PL_1_24_7 - 142

1. NR I NAZWA ARCHIWUM	2. NR ZESPOŁU	3. NR SERII
1 AGAD	24	7

4. Nazwa Zespołu

Płockie grodzkie decreta iudicialia

5. SYGNATURA:	6. LICZBA STRON:	7. LICZBA SKANÓW:
142	851 stron	921

8. DATA WYKONANIA:	9. NAZWA PRACOWNI:
19.10.16.	PTH

10. UWAGI:

po stronie 70 następuje strona 73 - błąd paginacji
po stronie 493 następuje 495 - błąd paginacji
po stronie 566 następuje 568 błąd paginacji
po stronie 632 następuje 634 błąd paginacji
po stronie 670 następuje 672 błąd paginacji
po stronie 787 następuje 789 błąd paginacji
850a strona dodatkowa



Lib. 142.
Decreta
Judicialia
Castri Plocensis
1766.=1768.

oprawiono
d. 1 Września
1864 r.

1

Actum in Castro Plocensi in Terminis Quaerendi Officijq Causa-
rum tam recentium quam anteriorum Continuandarum
in Castrensi Capitanealibus Plocensi Sgmo in diem hodiernam
Incidentibus Feria Secunda pridie Festi Sanctae Agnetis
Virginis et Martyris anno Domini 1766to. Coram
MM. Luca Walewski Judice et Josepho Zielinski No-
tario Palatinatus Plocensis Castrensis Officialibus.

Praesentia Perillustrium Rndmorum Gregorij Smolenski
Canonici Cathedralis Plocensis et Cipriani Wolski Praepositi
Conventus Monialium Sacri Ordinis Praemonstratensis
Plocensis Antonij et MM. Antonij Woznicki Regentis Pauli
Zobowski Vicerregentis Joannis Sulinski Josephi Kin-
kowski Stanislai Olszewski Mathaei Krzywkowski Do-
minici Kowalewski Burgrabiorum Castrensium Plocensium Antonij
Malewski Camerarij Terrestris Zawskiensis Joannis Szydło-
wski Judicidae Rnis Zawskiensis Matthiae Marowiecki
Pauli Kulesza Ignatij Oziecki Thomae Kotkowski Felicia-
ni Zieklucki Gabrielis Zdzarski Antonij Zglynicki
Francisci Lagona eiusdem nominis Sniechowski Sta-
nislai Remiszewski Laurentij Włoczewski Michaelis
Miłobęcki Constantini Szumanski Francisci Gadomski
Pauli Ignaszewski Nicolai Roziszewski Pauli Bylinski
Alexandri Kowiecki Nicolai Jakołowicz Bartholomaei
Gułowski Burgrabij Castrensis Plocensis Ludovici et Josephi
Zglicynskich Francisci Lisicki Joannis Mroczek
ac aliorum plurimorum ad actum praesentem Congre-
gati nec non Mihi Rnis Generali Providi Petri Morzycki
authentici et jurati ad actum praesentem assumpti et eumdem acclamati

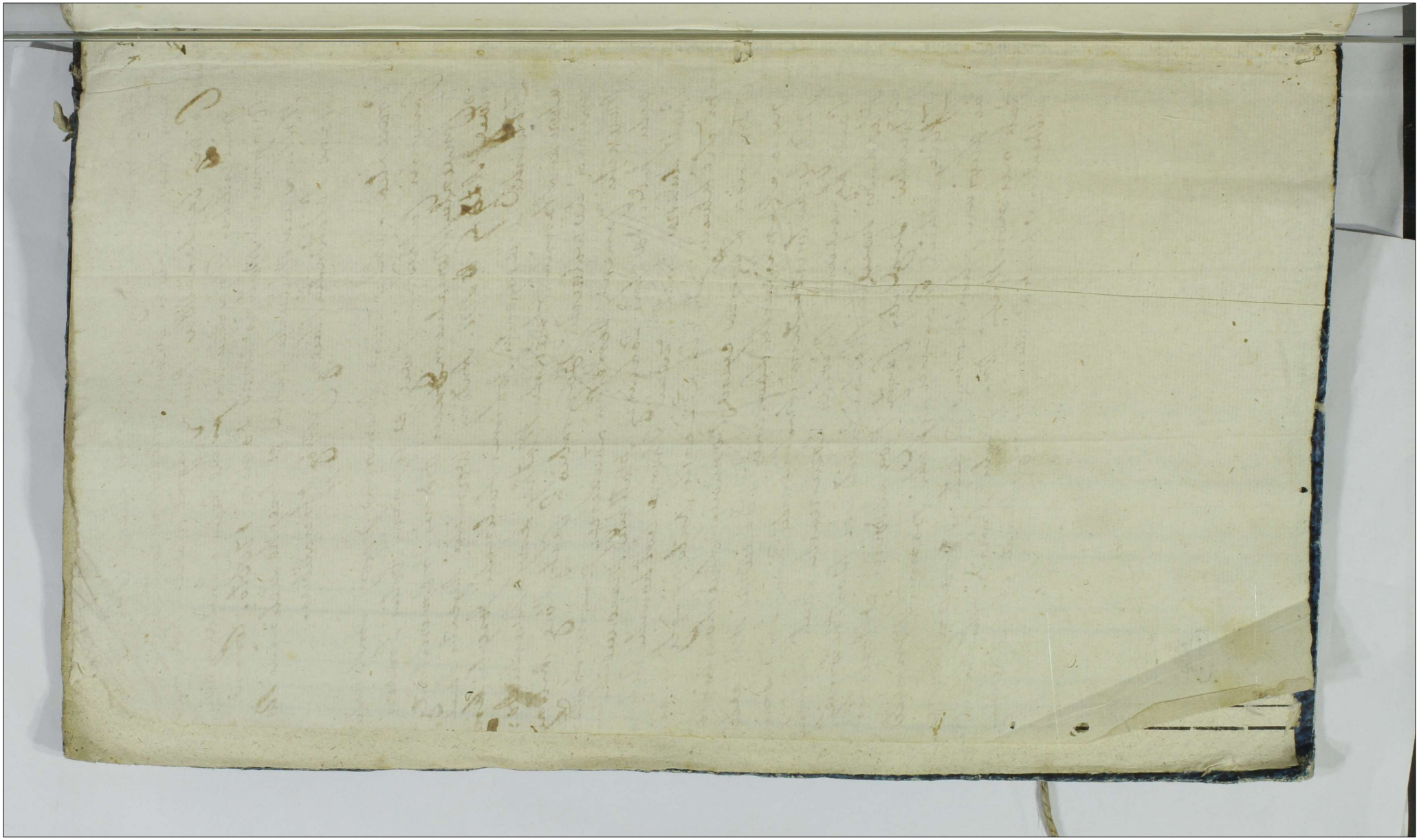

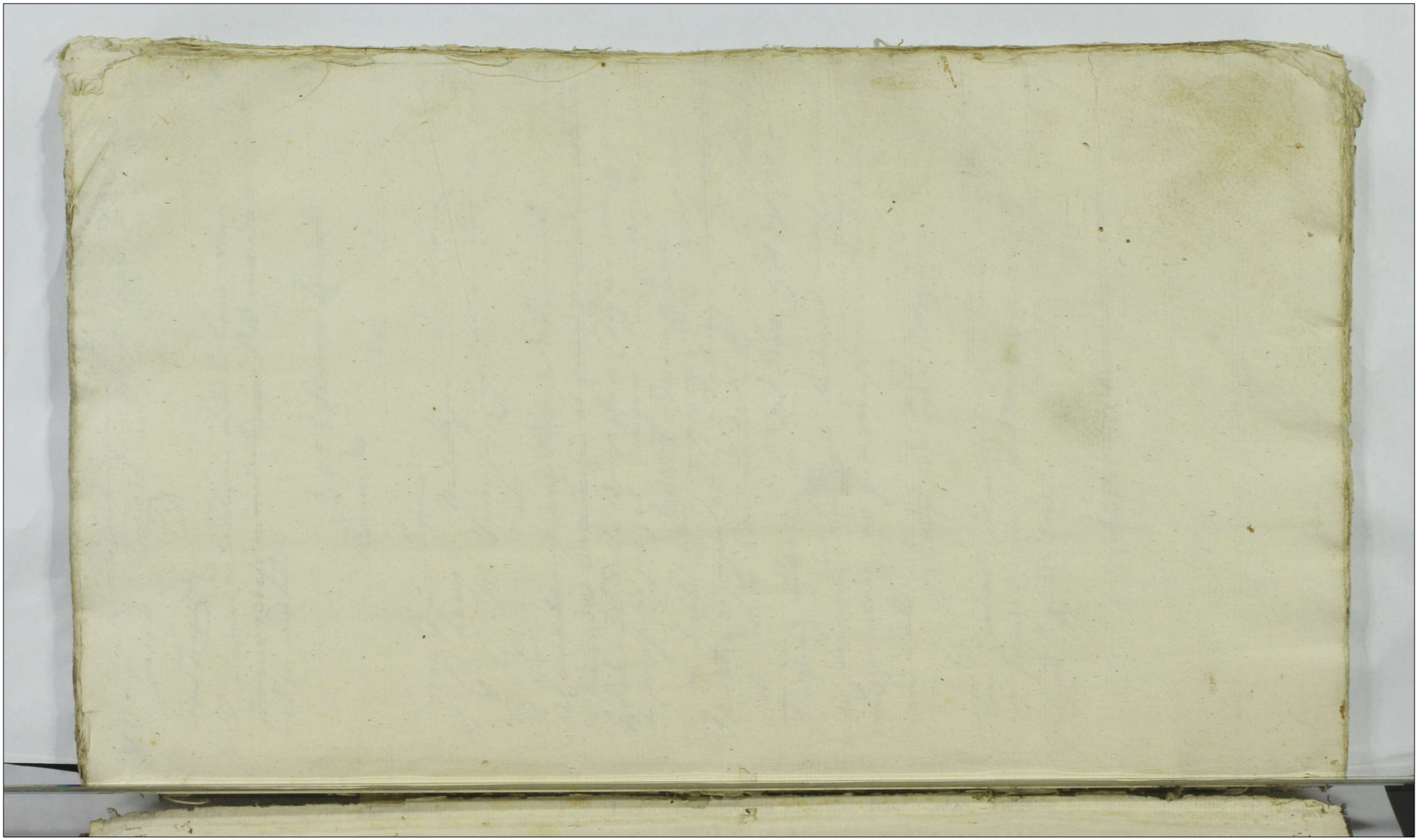

7c L ext Subditi R

X. G. Joannes Woźnicki actor Cz. JM. Podoski Castellanus Rypinensis Citat.

In R. Lucrum extraditionis Subditi cum relevo epis propriis pro quo resest inmutanti Sub P. B. quae Dat. reliqua ut in producto.

Arestat G. Adamus Łączynski.

Condemnatio

7c cx R. L. ultimarie

M. Cichomski Vexillifer Lochacoriensis actor et alii Cz. M. Uminski Capitaneus Bilsecensis Citat. et alios

In R. ex remissione Lucrum ultimariae fortis finalis faciendae Executionis ad quam pagendam additur G. Palus Zołtowski Burgrabius Catylaci praesens quo pixtu processum peregat reliqua ut in producto.

Arestat G. Adamus Miłodroski.

7c L. L. Sed. Secretum Remissionis ad Judicia Tribunalis

Famatus ac Spectabilis Antonius Sikorski Consul Civitatis Plocensis Lex Mattis actor Cz. Infidelem Judaeum Hersz Judaeum Plocensem Citat. et alios

In R. Lucrum Solutionis Summae cum provisione ad eadem provenientis pro qua resest inmutanti Sub P. B. quae Dat.

Arestat mlis Judlis Morzycki.

Condemnatio

X. M. Thomas Dembowski Succamerarius Pllus Plocensis actor et alii Conc. M. Gasparum Zglenicki Tribunum Sieprscensem et alios Citat.

In C. B. P. quae Dat.

Arestat G. Matthias Mazowiecki.

Contumax

1.

Gsus Michael Wolinski Actor et Alij Con. G. G. Lukowski et Alios Citatos
In H. C. B. P. quae dat.

Arestat G. Paulus Zoltowski.

Condemnatio

Idem Actor et Alij Con. G. G. Lukowskie Citatos et Alios
In C. B. P. quae dat.

Arestat Id.

Dilatio Mutationis

X Gsus Adamus Malewski Actor et Alij Contra G. Michaelem Bromirski Citatos et Alios.
In H. C. et ex adcitatione loco peragendae Executionis Lucrum denuo ultimariae fortis finalis ac indilatae faciendae Executionis ad quam additur G. Valentinus Zoltowski Burgrabius Castr. Plocen. quam juxta processum peragat reliqua ut in producto.

Arestat G. Adamus Spitodroski.
Dilatio Scrutinij in emundationem concessi

X G. Valentinus Brudzinski B. C. Plocen. Actor Con. G. Antonium Milewski Citatos et Alios.
In H. C. et ex adcitatione loco peragendae Executionis approbato anteriori processu Lucrum ulterioris fortis faciendae Executionis ad quam peragendam additur G. Burgrabius loci praesens quivis qui revisio et bene mutinato processu peragat reliqua ut in producto.

Arestat G. Antonius Milewski Citatus.
non sunt

T. G. et ex R. L. ulterioris 7 4 Sol.
Illustris Adm. Rndus Cajetanus Brodowski Decanus Praepositus Siepricensis Act.
cons. M. M. Zaleszewskie Citat.
In H. ex Emissione Lucrum ulterioris fortis faciendae Executionis
ad quam peragendam additur Gnosus Burgrabius loci praesens qui
peragat juxta processum reliqua ut in producto.

Arestat P. Adamus Mitodroski.
Decretum Solutionis

T. G. L. S. S.
Venerabile Capitulum Cathedr. Plocens. Act. cons. M. Martinum Sol.
Zoranski Venatorem Plocens. Citat. et Alios
In H. Lucrum Solutionis Summae Censualis ~~[illegible]~~ ~~[illegible]~~
~~[illegible]~~ pro quo res est in instanti sub P. B. quae Dalle
reliqua ut in producto

Arestat Id.
Condemnatio

T. G. L. S. S.
G. G. Smardzewscy Act. cons. Relict. et Successores olim G. Barcikowski Sol.
In H. Lucrum Solutionis Summae Simile

Arestat Id.
In H. L. Statt. Subd. Decretum Solutionis
* Collegium Plocens. Societatis Jesu Act. Cons. Gram. Matawski
et alios Citatos.
In H. Lucrum Solutionis Subditi et extraditionis ejusdem
pro quo res est in instanti sub P. B. quae Dalle

Arestat G. Paulus Zoltowski.
Decretum extraditionis

2.

G. Albertus Białłoskorski actor Cum M. Joannem Duczy-
minski Notarium Cuppel. Plocz. Cit. et alios.

In C. Lucrum Solutionis desertae mercedis pro qua res
est in instanti sub Poena Bamiliorum quae Dat.

Arestat G. Antonius Malewski.

Dilatio Inquisitionis

Ze exadi loco peragendae Exe: approbato processu L: Ultimariae

X G. Antonius Chmielewski Camerarius Trnis Zawskiensis actor Cum
G. Casimirum Szemplinski Cit. et alios.

In C. et ex adcitatione loco peragendae Executionis Lucrum
ultimariae fortis finalis ac indilatae faciendae Executionis ad
quam peragendam additur G. Valentinus Zołtowski Bur-
grabius Castr. Plocz. quam peragat pixta processum
reliqua ut in producto. * Approbato anteriori
processu

Publicatum

X G. Antonius Malewski Camerarius Zawskiensis actor et
alii Cum N. Thoman Zmijewski Cit. et alios.

In C. et ex adcitatione loco peragendae Executionis Lucrum ulte-
rioris fortis faciendae Executionis ad quam additur G. B. loci praesens
quivis quam peragat pixta processum reliqua ut in producto.

Publicatum

X G. Ignatius Miłobędzki actor et alii MM. Kickie et
GG. Ujazdowskie Umięckie Cit. et alios.

In C. et ex adcitatione loco peragendae Executionis approbato
anteriori processu Lucrum ultimariae fortis finalis ac indila-
tae faciendae Executionis ad quam peragendam additur G. Nico-
laus Kowalewski B. C. Plocz. quam revisio et bene tractinato
processu pergat. reliqua ut in producto.

extructis

Arestat G. Paulus Zołtowski.

Condemnatio cum caeteris suspensa.

70 ex Remiss. L. ultimariae 8 6

G. Antonius Lignicki actor et alii Cons. G. Josephus Piotrowski Citat. et alios.

In 2 C. ex Remissione Lucrum ultimariae fortis finalis ac indilatae faciendae Executionis ad quam peragendam additur G. Paulus Zołtowski Burgrabiens loci praesens qui pro tempore processu faciat reliqua ut in producto.

Arestat G. Valentinus Brudzienski.

Decretum Scitis Inquisitionibus

L. fac. Cale: de Sma p. ipsa a se Actis percepta.

X M. Zielinski Notarida Crens. Plocens. actor Cons. Infidelis Jakubowicze Citat.

In C. Lucrum Satisfactionis Contentis Citationis in eadem expressis pro quo res est in instanti sub P. B. quae Dat. Reliqua ut in producto.

Arestat mtis Judlis Morzycki.

Decretum Conv.

In 7 C. L. Sat.

X Infidelis Fynel Mercator Plocens. Actor Cons. Successores olim PP. Jozewski Canonici Cadlis Plocens. Citat. et alios

In 7 C. Lucrum Solutionis Summae pro qua res est in instanti sub P. B. quae Dat.

Arestat G. Adamus Łączynski.

In C. B.

Decretum Remissionis

X P. Rmus Podkanski Scholasticus Plocens. Actor Cons. Gnosos Roznowskie Citat. et alios.

In C. B. P. quae Dat.

Arestat G. Paulus Zołtowski.

Decretum personalis Comparitionis

3.

Infidelis Lewek Mercator et Judaeus Plocen. actor Conc. Successores et Perillustris Reverendissimi Melchioris Jezewski Canonici Cathe. Plocen. Citat.
In 2 Lucrum satisfaciendi Decreto anteriori pro quo res est in instanti Sub P. B. quae Dat.

Arestat G. Josephus Ciołkowski.
Decretum Remissionis ad Judicium Trne.

Infidelis Marek Mercator et Judaeus Plocen. actor Conc. Successores et Perillustris Rndissimi Melchioris Jezewski Canonici Cathe. Plocen. Citat.
In 2 Lucrum simile.

Arestat Id.
Decretum Remissionis ad Judicium Trne

Infidelis Perla Lanio Plocen. actor Conc. G. Adrianum Żukowski Citat.
In C. B. P. quae Dat.

Arestat G. Valentinus Zochowski.
non sunt

G. Joannes Duczymenski Suppae Salinarie Plocen. actor et alij Conc. G. Białłoskurski Citat.
In C. B. P. quae Dat. Reliqua ut in producto.

Arestat G. Paulus Żołtowski.
Combinatt

in ex ad C. L. S. ad Inquisitionem reliqua ut prod. 4 8

G. Josephus Jazwinski actt et alij Con. MM. Joseaskie Citt. et alios

In H. et ex adcitatione Lucrum Solutionis Summae cum provisione ab eadem praevenientis pro qua res est in instanti Sub P. B. quae Dat.

Arestat G. Josephus Ciołkowski

Decretum Solutionis

In C. B.

Famatus Casimirus Brodzenski actt et alij Contra G. Petrum Ubysz et alios Citatt.

In C. B. P. quae Dat.

Arestat G. Adamus Łęczynski

Dilatio Inquisitionis

In H. et Ex ad Ap. Ante Proc. L. Ulti.

X M. Smolinski Pincerna Ciechanoviens. Actt. Cons. J. MM. Mostowskie Citatos. Super Duas

Super 1mam In H. et ex adcitatione approbato anteriori processu Lucrum ultimaria fortis finalis ac indilatae faciendae Executionis. Super 2dam In H. et ex adcitatione ac Remissione Lucrum ulterioris fortis faciendae Executionis. ad quas ultarq. additur G. Burgrabius loci praeseq. quivis jam peregit pixta Gessum reliqua et in producto.

Condemnationes. Arestat mlis Judlis Morzycki.

X M. Smolinski Pincernida Ciechanoviens. Actt. Cons. J. MM. Mostowskie Citatt.

In H. et ex remissione Lucrum Ulterioris Simile reliqua et in producto

Arestat Id.

Condemnatio

4

L. S. Subd:

X G. Martianus Ciołkowski Actor Cong. JM: Siemianowski Castellanum Raveng. Citt. et alios.

9

In H. Lucrum Statuitionis Subditorum praesidemq. extraditionis cum rebus proprijs pro quibus res est in instanti sub P. B. quae Dat. Reliqua ut in producto.

Arestat G. Valentinus Brudzienski.

Decretum Evasionis et dilatio Inquisitionis

X P. R. Wolicki Praepositus Plocens. Actt. Cong. Magistratum Civitatis Sacrae Regiae Maiestatis Plocens. Citatt.

In H. et ex adcitatione approbato anteriori praesentis Lucrum Statuitionis et extraditionis Subditorum cum rebus eorum proprijs pro quibus res est in instanti sub P. B. quae Dat. reliqua ut in producto.

Arestat mtis Judtis Morzycki.

In C. B. L. Sat: Cont. Citt.

Decretum irrogatt. poenis Contraventionis minimae Continuationis Inquisitionis

X M. Zielinski Notarius Cong. Plocens. Actt. Cong. Jn: Judaeos Jakubowicze Citatt. et alios.

Coram Subdelegato G. Antonio Woznicki Regente Cong. Plocens. In Contumatiam L. Satisfactionis Contentis Citationis pro quo res est in instanti sub poena bannis quae D. a. etc.

Antonius Woznicki Subdelegatus m. p.

Arestat mtis Judtis Morzycki.

In L. Comp: Cont. et S. S.

Decretum adcitationis Infidelis Alexandri Chinung

X Fg. Actor Cong. Infid: Judaeorum Plocens. Tabernatorum Tabernarum Capitaneatus Plocens. Arendatorum Citatt. et alios.

Coram Subdelegato Gnoso Antonio Woznicki Regente Cong. Plocens. In Contumatiam Lucrum Simile. Reliqua in Producto

Antonius Woznicki Regens Cong. Plocens. Subdelegatus m. p.

Arestat Id.

Decretum Solutionis

X M Lucas Malewski Judex Crone Plocen. actt Cone M. Adamum Ko-
mirski Succamerarie Vissogrodien. Citatt 10
In C Lucrum Statuitionis Subdito in textu Citationis expressi pro
quo res est in instanti Sub P B quae Dat. aeternaliter producto.
Idq Coram Subdelegato M. Antonio Woznicki Regente Cadz Ploc.
Antonius Woznicki Regens Crone Plocen. Subdelegatus mpria

Arestat G. Dominicus Kowalewski

Decretum statuitionis

X Idem actt et alij Cone Perillustrem Rndissimum Constantinum Wolicki
Conventus Plocen. Ordinis Sancti Norberti Virginum Monialium Praepo-
situm, ac totum Eunae Conventum Virginum Monialium Citatt
In C Simile Lucrum Statuitionis Tabernatorum. Idq Coram
eodem M. Subdelegato ad actum praesens Substituto.
Antonius Woznicki Regens Crone Plocen. Subdelegatus mpria

Arestat G. Adamus Miłodroski

M Franciscus Szawłowski Subdapifenda Vissogrodien. actt et alij Cone
M Thomam Nowowieski Venatorem Vissogrodien. Citatt et alios
In C Lucrum Satisfactionis Decreto pro quo res est in in-
stanti Sub P B quae Dat.

Arestat G. Paulus Zołtowski
Decretum post subsecut. satisfactiones libertatis

J. C. B. P.
Illustris Mcus Franciscus Podoski Capitaneus Bobrownicen. actt et
alij Cone M Thomam Nowowieski Venatorem Vissogrodien. Citatt
et alios
In C B P. quae Dat.

Arestat Id.
Reiectio Causae ad Inscriptionem M. Nowowieski

5.

In L. S. C. Cit.
M. Franciscus Zugowski Pincerna Sieprcen. Actor Conc.
mm. Bernardum Koziebrodzki Subjudicem Terrae Dobrinen.
et Josephum Zakrzewski Pocill. Sieprcen. Actor et Actor
In C. Lucrum Satisfactionis Contentis Citationis in eadem expressis
pro quo res est in instanti Sub P. B. quae D. A. R.

Arestat G. Adamus Miłodrowski.
non sunt

M. Ignatius Machczynski Thesauranda Terrae Dobrinen. Actor Conc. Collegiatam Plocensem et alios Citatt.
In C. Lucrum extradictionis Subditorum una cum rebus eorum propriis ac compensationis carentiae Laborum pro quo res est in instanti Sub P. B. quae D. A. R.

Arestat mtis Judtis Morzycki.
Decretum Libertatis

M. Bernardus Koziebrodzki Subjudex Terrae Dobrinen. Actor Conc. M. Simonem Orłowski anteactum Supparium Dobrinen. Citatt.
In C. Lucrum extradictionis Salis Districtualis Bona Dyblin Kamienica ac alia afficiens pro quo res est in instanti Sub P. B. quae D. A. R.

Arestat G. Matthias Mazowiecki.
Condemnatio

In C. B.
Haeredes et Possessores Bonor. Bronowa Kmiecie Actor Conc.
Subditos Bonor. Kruszczewa. Citatt. et alios.
In C. B. B. quae D. A. R.

Arestat mtis Judtis Morzycki.
Condemnatio cum G. Laguna suspensa

I. C. L. S. S. cum Pro

12

M. Nicolaus Jakutowicz Pincerna Orszanensis Actor et Alij cons. M. Ignatium Wessel Dapifer. Siepscensis Citat. et Alios.

In C. Lucrum Solutionis Summae Cum provisione ab eadem provenientis pro qua res est in instanti sub P. B. quae Dat.

Arestat G. Dominicus Kowalewski.

non sunt

I. C. L. S. C. C.

Solut.

G. Martinus Lipowski Actor et Alij cons. G. M. Franciscum Stepowski Dapifer. Gabinensis et Judicum Crens. Gostinensis Citat. et Alios

In C. Lucrum Satisfactionis Contentis Citationis in eadem expressis pro quo res est in instanti sub P. B. quae Dat.

Arestat mtis Judtis.

non sunt

I. C. L. Sta Ligni

Solut.

M. ~~Paul~~ Michael Kucborski Venator Terrae Zawskrzensis Actor cons. M. Podczaski Camerarium Trrem Gostinensis Citat. et Alios

In C. Lucrum Statutionis Lignifabri pro quo res est in instanti sub P. quae Dat.

Arestat Id.

Decretum Evasionis seu Comprobationis Testimonij

I. C. B.

G. W.

G. G. Michael et Josephus Kleniewscy Actor cons. N. Alexandrum Kociecki Citat. et Alios.

In C. B. P. quae Dat.

Arestat G. Josephus Ciołkowski.

Combinatt.

6.

G. B.
G. Paulus Sniechowski act. et Alij cone. G.G. Valentinum Brochocki et
13 Stanislaum Pęszynski Citat. et Alios
In C. B. P. quae Dat.

Arestat G. Valentinus Bradzienski.
Decretum ~~Inquisitionis~~ Statutionis

In Exil. me Circum Ho ac Ind. vex B.
G. Valentinus Brochocki act. et Alij cone. G.G. Paulum et Franciscum
Sniechowskie Citat. et Alios.
In C. ratione Circumscripti honoris ac indebita aexie B. P. quae Dat.

Arestat G. Adamus Miłodrowski.
Combinatt.

G. In C. B.
G. Alexander Kociecki act. cone. G.G. Klemienskie ac Alios Citat. solo
In C. B. P. quae Dat. reliqua ut in producto.

Arestat G. Dominicus Kowalewski.
Dilatio Inquisitionis

G. In C. B.
G. Ioannes Suninski act. et Alij cone. G. Ioannem Szczepkowski solo
et F. Jędrzejewicz. Citat. et Alios.
In C. B. quae Dat.

Arestat G. Paulus Kulesza.
Decretum Libertatis a Trno

AGAD WARSZAWA

Te C. et ex Adci B. 7 14 B G

G. Albertus Rudenski Act. et Alij cons. NN. Cieszenskie Vexilliferos Ha-
liciens. Citat. et Alios.
In J C. et ex adcitatione B P. quae D. ab. reliqua ut in producto.

Arestat G. Paulus Zoltowski.

T C. et Adci B.

G. Carimirus Swierkocki Act. et Alij cons. G. G. Carimir. Potrzyko-
wski Borowski et Alios B G
In J C et ex adcitatione B P. quae D. ab.

Arestat Ia
Dilatio Inquisitionis.

T C. et Adci Loco Per Ex L S C C. J C.

N. Korzybski Act. et Alij cons. N. Niedrowski Citat. et Alios
In J C et ex adcitatione loco percipiendae Executionis Lucrum
Satisfactionis contentis Citationis pro quo res est in in-
stanti. Sub P B quae D. ab.

Arestat G. Valentinus Brudzienski.
Decretum solutionis et extraditionis ac libertatis.

H L S S.

G. Trzcinski Act. et Alij N N. Strzeszewskie Citat. et Alios
In C. Lucrum Solutionis Summae cum pro ricone ab eadem
percipiendae pro quo res est in instanti Sub P B: quae D. ab.
non sunt

7

In C. B.

G. Trzcinski Act. cenę N. Joannem Strzeszowski Citat. et Alios
In O. B. P. quae Dat.

15

non sunt

T. C. ex adci B.

G. Martinus Gutowski Act. et Alij cenę G. G. Kowalewskie Citat. et Alios
In B. C. et ex adulatione B. P. quae Dat.

Arestat G. Paulus Zołtowski
Decretum Lectis Inquisitionibus.

G. Bylewski Act. et Alij cenę N. Mathiam Cybulski Citat. et Alios.
~~In~~ O. B. P. quae Dat.

Arestat G. Paulus Zołtowski
Decretum Lectis Inquisitionibus.

Ad summa

M. Victorinus Kossolinski Thesaurarius Plocz. Dat.
Act. G. M. Dlodatum Mostowski Subjudicia Zawskiego Cit.
In C. Lucrum Solutio in summa cum provisione ab eadem provenientia pro quo res est in instanti sub P. B. quae Dat.

Arestat mtis Judlis Morzycki
Condemnatio

In C. B.
G. Alexander Kowiecki Act. et Alij cone N. N. Ciwinskie Citat. et Alios
In C. B. P. quae Dat.

Arestat G. Adamus Brudzienski
Dilatio Inquisitionis.

T. C. B. P.
G. Stanislaus Szymanski Act. et Alij cone G. G. Komonskie et Jezewskie Citat. et Alios.
In C. B. P. quae Dat.

Arestat G. Adamus Miłodroski
Decretum Poenalitatis

G. T. C. B.
G. Adamus Komonski Act. et Alij cone G. Szumanskie Citat. et Alios
In C. B. P. quae Dat.

Arestat G. Joannes Chlenski

In C. L. S. Sum. I. C.
N. N. Kanwoiscy Act. et Alij cone N. Kanwonski Citat. et Alios
In C. Lucrum Solutionis Summae cum praecisione ab eadem provenientem pro quo res est in instanti sub P. B. quae Dat.

Arestat G. Adamus Brzezynski
Non promota Causa

8

In C. L. S. S. 17 I. C.

N. N. Kamonscy Act. et Alij cone N. Goszczycki Citat. et Alios

In C. Lucrum Solutionis Summae Cum provisione ab eadem provenientis pro quo res est in instanti Sub P. B. quae Dat.

Arestat G. Valentinus Brudzinski.

Libertas a Termino

In Co. L. S. C. C. I. C.

X G. Josephus Ciołkowski B. C. P. Act. cone N. N. Rycharskie Citat. et

In C. Lucrum Satisfactionis Contentis Citationis in eadem ex praesi pro quo res est in instanti Sub P. B. quae Dat.

Arestat G. Thomas Ciołkowski.

Decretum Condescensionis

In Co. B. I. C.

X Idem Act. cone Contubernium Sutorum Civitatis Sol. Rel. Mil. Plocen. Act.

In C. B. P. quae Dat.

Arestat Mlis Judlis Morzycki

Nonsunt

In C. B. Sub B. 4

G. Laurentius Brominski Act. et Alij cone N. N. Kęsickie ac Alios Citat.

In C. B. P. quae Dat.

Arestat G. Joannes Sulenski.

Nonsunt

Gsus Thomas Kraszewski Actor contra Perfidos et Infideles Drobinenses Cittos.

18

In Hoc Lucrum Solutionis Summarum cum provisionibus ab ejusdem Summis quemque pro quo res est in initanti sub P B quae Dat

Arestat Mlis Judlis Petrus Morzycki.

nonsunt

To edadi loco pagendae Exec. L. sal Con Cit.

MM Galemscy Cges Actor Con Perfidum Infidelem Jacobum Sarna Judaeum Drobinen Cit et Alios

In Hoc et ex adcitatione loco peragenda Executionis approbato anteriori processu processu Lucrum satisfactionis contentio Citationis in eadem expressi pro quo res est in initanti sub P B quae Dat

Arestat E. Adamus Miłodroski.

Decretum Adcitationis

JCB

Gsus Leonardus Karwowski Actor et Alij Con Gsum Joannem Goszczynski et Alios Citat.

In C B P. quae Dat

Arestat Mlis Judlis Morzycki.

Dilatio Inquisitionis

JCB

Consors N. Petri Cywinski Actor et Alij Con N. N. Nicolaum et Franciscum Cywinskie Cit et Alios

In C B P. quae Dat

Arestat E. Josephus Ciołkowski.

nonsunt

9

JCB 19

Z. Michael Brudzinski actor et Alij Conv. N. N. Brudzinskie et Alios Citat.

In C. B. B. quae Dat. reliqua ut in producto

Arestat. G. Valentinus Brudzinski

Combinata

JCB

Z. Stephanus Brudzinski actor et Alij Conv. N. Michaelem Brudzinski et Alios Citat.

In C. Similis Bannitio

Arestat. N. Michael Brudzinski

Decretum Condescensionis

JCB

G. Michael Mysłkowski actor et Alij Conv. G. Alexandrum Kowiecki Citat. et Alios

In C. B. quae Dat.

Arestat. G. Josephus Ciołkowski

Condemnatio

Ex adiu loco pagendae Exe approbato processu L. sat. Con. Cit.

Gsus Albertus Wierzbicki actor et Alij Conv. Relict. et N. Nis Antonij Zbyszynski Citat. et Alios

In C. O. et ex adiutatione loco pragendae Executionis approbato anterioris processu Lucrum satisfactionis contentis citationis pro quo res est in instanti sub P. B. quae Dat.

Arestat. Mtis Judtis Morzycki

Dilatio Inquisitionis

20

Ex adi loco pagend. Exec. L: B.

St Antonius Zadwarski actor d. alij Cons. Gsos Mysłt Konskie d. alios citat.

In C. et ex adcitatione loco perogendo Executionis Lucrum Solutionis Summae cum provisione ab eadem provenientis pro qua res est in instanti sub P. B. quae Dak. reliqua ut in producto.

Arestat G. Paulus Zołtowski.

Condemnatio sup. disparentes

Ex adi loco pagend. Exe: B.P.

St Casimirus Sadwarski actor d. alij Cons. G. Franciscum Matawski citat. d. alios

In C. et ex adcitatione loco perogendo Executionis B.P. quae Dak. reliqua ut in producto

Arestat G. Paulus Zołtowski.

Nonsunt

AW

G. Joannes Duczyminski Zuppae Salinariae Bocz. Notarius actor Cons. G. Gołkowski B. Ciechanovie Cit.

In C. Lucrum Solutionis Summae cum provisione ab eadem provenientis pro qua res est in instanti sub P. B. quae Dak. reliqua ut in producto

Arestat G. Adamus Łączynski.

Evasionis Decretum

W B.

Relicta M. Młocki Dapiferi Vissogrod. actor et alij Cons. MM. Zakrzewskie Cit.

In C. Lucrum Satisfactionis contentis citationis in eadem expressis pro quo res est in instanti sub P. B. quae Dak.

Arestat G. Josephus Ciołkowski.

Nonsunt

54
12
65 14

10.

81

M. Swierczynski Venator Lubiensis actor et alij V.B.
Cum MM. Zakrzewskie Cit. et alios
In Cuerum simile.

Arestat G. Josephus Ciołkowski.
nonsunt

Ex L. S.
M. Lubkowski Dapifer Lubiensis actor Cum
N. N. Paulum Mączewski et Bernardum Rut
kowski Cit. et alios
In C. Cuerum solutionis summae cum pensione ab eaque pro
veniente pro quo res est in instanti sub P. B. quae Dat.
Publicatur

Ex L. Sta L. Adami
Idem actor Cum Famatos ac Spectabiles Casimi
rum Bogucki Procensuler et Melchiorem Kupnie
wski Advocatum Abg. Ioannem Czarnecki Civis Ra
ciepiensis Cit. et alios.
In C. Cuerum statutionis Laboriosi adami subditi in textu
citationis expressi pro quo res est in instanti sub Poena
B. quae Dat.

Arestat G. Valentinus Brudzinski
Decretum Statutionis.

Ex L. Ext. Subditi
Idem actor Cum Relictam et Famati Ducki Consor
tem Viduam ac alios Oppidanos Gubinen. Cit.
In C. Cuerum Extraditionis Laboriosi Ioannis subditi pro quo
res est in instanti sub Poena B. quae Dat.

Arestat Nobilis Judtis Morzycki.
Decretum Evasionis

Relicta ad B. Casimiri Koskowski actor et alij Cz. G. G. Petrus Koskowski et Casimirum Strusinski et alios
In C. B. P. quae Dat.

Arestat G. Paulus Zołtowski.

Condescensionis Decretum

Fidelis Gutman Judaeus Bocz et alij actor Cen. Succes. ad Sarillis Rndmi Melchioris Jezewski et alios Citat.
In D. C. Lucrum Solutionis Summae cum praevisionibus ab eadem praeveniendae pro quo res est instanti sub P. B. quae Dat.

Arestat G. Adamus Łęczynski.

Decretum Remissionis

Ex adt. loco pag. Ex L. mel. Dotis.
G. Julianus Leszczynski actor et alij Cz. G. G. Trzcinski Citat. et alios
In D. C. et ex adiectatione loco peragendae Executionis Lucrum melioratione Dotis actor concernens pro quo res est in instanti sub Poena Bannitionis quae Dat. reliqua ut in producto.

Arestat G. Adamus Miłodroski.

nonsunt

Ex ad. B. Niedziałkowski actor et alij Cz. N. Kisielewska Citat. et alios
G. Paulus
In D. C. et ex adiectatione B. P. quae Dat.

Arestat G. Matthias Mazowiecki.

Libertas

11

Ad B

G. Sychocki actor et alij Cum EE Zochowskie Cit. et alios
Inc B. P. quae dat.

Arestat G. Paulus Zoltowskij.

Dilatio Inquisitionis

M. Hieronimus Uminski Capitaneus Bilscensis actor cassandae et negotij et alij actor cons. M. Josephum Ciechomski Vexillifer Sochacoviensis cit. et alios.
Inc Lucrum Cassationis Cupiscis Condemnationis ac totius processus ratione vero indebite vexa B. P. quae dat. reliqua ut ex pdat.

Arestat G. Paulus Kulesa.

Combinata

7c ex adt. loco pagene Ex B.
G. Valentinus Czachorowski actor et alij Cum EE Smolenskie Cit. et alios
Inc Ex ex adiutatione loco peragendae Executionis B. P. quae dat.

Arestat G. Matthias Mazowiecki.

Dilatio Inquisitionis Cum Comparens Sup. disparentes Condemnatio

G. Petrus Koskowski actor et alij Cum Relictorum
G. Casimiri Koskowski Cit. et alios
Inc B. P. quae dat.

Arestat G. Adamus Miłodroski.

Combinata

M.M. Roznoscy Conjuges Tribuni Brestensen Cuiaviae
Actores et alii Con. G. Josephum Szygoski Citt. et alios
In O. ~~Lucrum Solutionis~~ et ex Remissione Lucrum ulterioris
fortis faciendae Executionis ad quam peragendam addetur
G. Bergrabius quivis loci praesens quam peragat juxta pro
cessum.

Publicatum

J C L S S
Solutum
G. Franciscus Kowalewski Act. et alii Con. reliquam olim
G. Casimiri Roman Citt. et alios
In O. Lucrum Solutionis Summae cum provisione ab eadem
proveniens pro quo res est in instanti sub P. B. quae Dat.

Arestat. G. Dominicus Kowalewski

Libertas a termino

Solutum
In C. B.
Idem actor et alii Con. G. Andream Kowalewski
Citt. et alios.
In C. B. P. quae Dat.

Arestat. Id.

Dilatio Inquisitionis

M.M. Roznoscy Conjuges Tribuni Brzesten. Cuiaviae
Actores et alii Con. G. Laurentium Olszewski
Citt.
In O. Lucrum Solutionis Summae cum provisione ab eadem
proveniens pro quo res est in instanti sub P. B. quae Dat.

Arestat. Mlis Judis Morzycki

Dilatio Maximatoris

12.

M. N. Roznoscy Tribuni Brzesten. Cuiavia Conjuges

25 Act. et alii Con. Infidelem Hersz Wutek Judeum Plo

consem Citt.

In C. Lucrum Solutionis Summae cum provisione ab eaque provenientis pro quo res est in instanti sub P. B. quae Dat.

Arestat. G. Adamus Łączynski

T. C. L. S. S. Dilatio Munimentorum

G. Mathias Chudzynski actor et alii Con. G. Smoszowski Citt. et alios Solutum

In T. C. Lucrum Solutionis Simile

Arestat. G. Valentinus Brzedzinski

~~Similia Dilatio~~ Decretum Remissionis

T. C. L. ex Adc. Extradi Muni.

G. Duplicki actor et alii Con. G. G. Lipskie Conjuges Citt. et alios Solutum

In T. C. et ex adatatione Lucrum extradutionis munimen pro quibus res est in instanti sub P. B. quae Dat.

Publicatum

In T. C. ex Adc. L. per A. Lu. S. S.

G. Duplicki actor et alii Con. G. Grabia Citt. et alios. Solutum

In T. C. et ex adatatione Loco peragendae peragendae Executionis Lucrum Solutionis Summae cum provisione ab eaque provenientis pro quo res est in instanti sub P. B. quae Dat.

Arestat. G. Josephus Ciołkowski

Nonsunt

In C B. 13 Solutum

G. Simon Gierzynski actor et alii Conv. G. Adalbertum

26

Peplawski Citt. et alios

In C B P. quae Dat.

Publicatum

In T C L S Decreto Solutum

Idem actor et alii Conv. G. Kisielowski Citt. et ali

In 2 C. Lucrum satisfactionis Decreto pro quo res est in instanti sub P B quae Dat.

Arestat G. Josephus Ciotkowski

Decretum Solutionis

Sol.

G. Adamus Niedrowski actor et alii Cassarum et negotii Cu

G. G. Korzybskie Conjuges Citt. et alios

In C. et ex adiutatione Lucrum satisfactionis contentis citationis in eadem expressis pro quo res est in instanti sub P B quae Dat. reliqua ut in producto.

Arestat Id.

Combinata

Sol.

G. Adamus Patruses et Magdalena minorennis Filia Stha Niedrowski actor Cu G. Mariannam de Smardzewskie ultimi nuptus G. Joannis Korzybski contentis Citt.

In C. Lucrum satisfactionis contentis citationis in eadem expressis pro quo res est in instanti sub P. B quae Dat.

Arestat Id.

nonsunt

13

T. C. B. Sol.

N. Lucas Gumiński Actor et alij Conę N. Joannem Wolin-
27 ski Citat. et Alios.
In 2C B.P. quae Dat.

Arestat mtis. Judtis.

Decretum finale

In C. L. S. S. A. Mit.

Relicta et Succres olim M. Alberti Ubysz Subjudi-
cis Trris Plocen. Actor et alij Conę M. Bartholomaeum Ma-
zowiecki Tribunum Zawskrzeń. Citat. et alios
In C. Lucrum solutionis Summarum cum poenis ob ejus poenis pro quibus res est in instanti sub P.B. quae
Dat.

Arestat G. Matthias Mazowiecki.

Decretum Solutionis

T. C. B.

G. Jacobus Leszczyński actor et alij Conę G. G. Joannem Swięci-
cki et Goszczyński Citat. et alios.
In 2C B.P. quae Dat.

Arestat G. Paulus Zołtowski.

nonsunt

T C B

G. Bietkowski actor et alii Conę MM Sokolnickie Tribunidas
X Plocen. Citat. et alios
In 2C B.P. quae Dat.

Arestat G. Valentinus Brudzinski.

Decretum Libertatis

TCB 14 28

Relicta Olim G Caroli Czachorowski actrix et alii Con

NN Opackie Citt et alios

In C B P. quae Dat

Publicatum

A. Mito

M Benedictus Jeziewski Major Generalis actor et alii

Cassandae Con relictam Olim M. Kapenhauzen Succamerarii

Parnaviens et alios. Cassandae

In C. Lucrum Cassationis Cupidini condemnationis ac totius Processus in negotio Principali Ovario Statutoris et Causae Cum Interpositione Silentij perpetuj Ratione indebitae vexae et in pacificatione negotio processu aggravationis BP quae Dat

Arestat G. Antonius Malewski

M

~~In CSSS~~ Libertas N. J.

Solutum

M. Victorinus Kossobucki Tesaurarida Plus

Plocens actor Con M Teodatum Mostowski Subjudicidam Zawskrzensem Citt

NON SUNT

TCB

G Stanislaus Zachowski actor et alij G G Bonifacium Komorski Citt et alios

In C BP. quae Dat

Arestat G. Adamus Mitedroski.

nonsunt.

14

N. Przeradzki actor et alij Cen. N. Albertum Bethowski Citat. et alios
In C. B. P. quae Dat.

29

Arestat G. Dominicus Kowalewskij.

nonsunt

N. C. B.
G. Paulus Czarnemski actor et alij Cen. G. G. Albertum Laurentium Kowalewskie Citat. et alios.
In C. B. P. quae Dat.

Arestat G. Paulus Zołtowskij.

nonsunt

In C. B.
N. ~~Valentinus~~ Gabriel Mitecki actor et alij Cen. N. Valentinum Werbechowski Citat. et alios
In C. B. P. quae Dat.

Arestat G. Adamus Łączynskij.

Libertas

In C. B.
N. Joannes Kowalewski actor et alij Cen. N. Andrem Kowalewski Citat. et alios.
In C. B. P. quae Dat.

Arestat G. Paulus Zołtowskij.

Dilatio Inquisitionis

In C. B. 18 30 sub

N. Matheus Kraszewski Actor et alij Cens N Paulum Zakarski Citat et alios

In C B quae Dat

Arestat G. Valentinus Brudzinski

Dilatio Inquisitionis

In H. et ex adci Loco pag: Execu: B.

G. Josephus Zdziarski Actor et Alij Cens G. Zdziarskie citat

In H C et ex adcitatione loco peragendae Executionis B P. quae Dat reliqua ut in praeducto.

Decretum Remissionis

Arestat G. Valentinus Brudzinski

Decretum Comprobationis

H. B.

G. Thomas Ciołkowski Actor et alij Cens M. Nowowieski Cit et alios

In H C B P. quae Dat

Arestat G. Paulus Zołtowski

Decretum Remissionis

In C. L. Satis: Cens Cit.

G. Paulus Bońkowski Actor et Alij Cens Gsas Rzeszotarskie Cittas et Alias.

In C Lucrum satisfactionis Contentis Citationis in eadem expressis pro quo res est in instanti sub P B quae Dat

Arestat G. Dominicus Kowalewski

Condemnatio

Dilatio Inquis

15

31

G. T. C. Ex ad. L. per A. Executi Ap: Ant. Pro: L. ~~[illegible]~~ N. Solutum

G. Paulus Przyborowski Actor et alii Cons. G. Michaelem Sokolnicki Citt. et alios

In R. C. et ex adcitatione loco peragendae Executionis approbato anteriori processu B. P. quae Dat.

Arestat. G. Valentinus Brudzinsky:

Condescensionis Decretum

Ex adcitatione loco peragendae Exec. approbato processu L. S.

G. Antonius Popowski Actor et alij Cons. G. Bonifacium Komonski Citt. et alios

In R. C. et ex adcitatione loco peragendae Executionis approbato anteriori processu Lucrum Solutionis Summae tum provisione ab eadem provenientis pro quo res est in instanti sub P. B. quae Dat.

Arestat. G. Adamus Miłodrosky:

Libertas

Ex adcitatione B. P. mm.

Consors G. Simonis Kisielewski Actor et alij cons. G. G. Niedziałkowskie Citt. et alios.

In R. C. et ex adcitatione B. P. quae Dat.

Arestat. G. Joannes Sulensky:

Non sunt

In T. C. B.

N. Jacobus Czachorowski Actor et alij Cons. N. N. Suskie Citt. et alios

In R. C. B. P. quae Dat.

Arestat. G. Adamus Miłodrosky:

Poenalitatis Decretum

In C. B.
Relictae Gsi Zbyszyński Actrix Conę Gnosos Wierzbickie. C. M.
In C. B. P. quae Dat.

Arestat Mlis Judlis Morzycki.

Combinata

In C. B.
M. Benedictus Kamiński Tribunus Sieprzeczn. Actor et alij
Conę G. Joannem Woliński Citat. et alios
In C. B. P. quae Dat.

Arestat G. Paulus Zołtowski.

nonsunt

T. C. B.
Dim. Kowa
G. Gołkowski Actor et alij Conę G. Kuniarzewski Citat.
et alios
In C. B. P. quae Dat.

Arestat Mlis Judlis Morzycki.

nonsunt

T. C. B.
G. Casimirus Przeciszewski Actor et alij Conę G. G.
Kręcieiewski Malewski Citat. et alios
In C. B. P. quae Dat.

Arestat G. Paulus Zołtowski.

Decretum Solutionis

16.

J. T. C. B.
G. Joannes Goszynski actor et alij Contra G. Jacobum Leszczynski Citt et alios.
33 In T. C. B. P. quae Dak.

Arestat G. Adamus Łączynskij.

nonsunt

In T. C. B.
G. actor et alij Contra G. Leonardum Karwowskij Citt et alios.
In T. C. B. quae Dak.

Arestat G. Valentinus Brudzinskij.

Decretum Poenalitatis

In C. L. Cas. cuiusvis Cond.
Jos: Ciot.
Tammata ac Spectabiles Pro Cursal advocatus totusq Magistratus ac Commonitas Civitt S. R. M. Plocen. actor Contra P. Rendum Constantinum Wolicki Conventus Plocen. Ordinis S. Norberti Virginum Monialium Praeposit totumq Eund. Conventum Citt
In C. Lucrum Cassationis cujusvis condemnationis ni negotio vero Principali evario citationis et Causae cum Impositione perpetui Silentij ratione vero Indebitae vexae B. P. quae Dak.

Arestat G. Adamus Miłodroskij.
nonsunt.

T. C. B.
G. Bonifacius Komenski actor et alij Ocn. G. Zdziarskiski Citat et alios
In T. C. B. P. quae Dak.

Arestat G. Paulus Zołtowskij.

nonsunt

17 34

In C. B.
G. Ludovicus Zdziarski Actor et alij et Con. G. Josephum Zdziarski Citat. et alios.
In C. B. P. quae Dat.

Combinata

~~Arestat~~ G. Josephus Zdziarski.

In C. B. NS
G. Nicolaus Szopski actor et alii Con. G. G. Strusienskie Citat. et alios.
In C. B. P. quae Dat.

Arestat mlis Judlis H. Petrus Morzycki.

+ Decretum poenalitatis

NB NB
Infidelis Judaeus Jacobus Salamon Drobinen. Act. et alij Con. JM Wybczenskie Cit. et alios.
In C. B. P. quae Dat.

~~Arestat~~ mlis Judlis Morzycki.

nonsunt

NB.
N. Jacobus Czarnowski ~~Act.~~ et alij Con. N. Kęsickie Conjuges Citat.
In C. B. P. quae Dat.

~~Arestat~~ G. Adamus Mitodroski.

nonsunt

17.

35

N.B. G. Joannis Gorcienski actor et alij Cons. G. Leonardus Karwowski Citat. et alios.

In C. B. P. quae Dat.

Arestat G. Valentinus Brudzinski.

Combinat.

In C. L. Extrad: Subditae Trno Comp.

Illustris M. Zielinski Castellanus Raciąciensis Actor et Alij Cons. G. Kędzierski Citat. et alios.

In C. Lucrum Extraditionis Subditae Trno Comprehensae pro qua res est in instanti sub P. B. quae Dat. reliqua ut in praedicto

Publicatum

T. C. B.

N. Opawski Actor et alij Cons. N.N. Czachorowskie Citat. et alios

In C. O. B. P. quae Dat.

Arestat G. Adamus Miłodroski.

nonsunt

N.B.

G. Franciscus Borowski Actor et alij Cons. Gros. Winnickie Citat. et alios

In C. B. P. quae Dat.

Arestat Id.

Condescensionis Decretum

In C. B. 18 36

Illustris admodum Rendus Palmowski Parochus Borzewiensis Actor Cons. Gr. Stanislaum Biattoskorski Citatus et alios
In C. B. P. quae Dat.

Arestat G. Paulus Zoltowski
nonsunt

7 C B
G. Albertus Stryjeński actor et alij Cons. Gr. Nicolaum Sob
Szopski Citatus et alios
In C. B. P. quae Dat.

Arestat Idem
Combinata

C. B.
G. Casimirus Bietkowski actor et alij Cons. GG. Smar
dzewskie Przedpełskie Niedrowskie et alios Citatos
In C. B. P. quae Dat.

Arestat G. Dominicus Kowalewski
Condescensionis Decretum

7 C B
Relicta Ad M. Joannis Strzeszewski Subjudicialis Trans Zarskiego Actor
et alij Cons. Illustrem Admodum Adm. Kociecki Decanum Raciąziensem Cons.
pectus Gratevien. Citatus et alios
In C. B. P. quae Dat.

Arestat G. Paulus Zoltowski
Dilatio majoris

18

Ad B.
Ex Relicta Actor et Alij Cons. Eund. Illustrem Admod. Rdum Kocij etc. Citat. et Alios
37 In R. C. B. P. quae D. Ak.

Arestat G. Paulus Zoltowski.
Decretum Comportationis cum poenalitate ex recontraventionis.

7 exad. C. p. Ex L. S. S.
G. Stephanus Rybicki actor et alij Cons. G. Joannem Bilenski Citat. et alios
In R. C. et ex adcitatione loco peragenda Executionis Lucrum Solutionis Summae Compositione ab eadem provenientem pro qua res est in instanti sub P. B. quae D. Ak.

Arestat Id.
Decretum Solutionis

7 exad. C. L. S. S.
G. Antonius Bobrowski B. Plur. actor et alij Cons. M. Stephanum Bromirski Thesaurarium Praesens Citat. et alios
In R. C. et ex adcitatione Lucrum Solutionis Summae Simile

Arestat Id.
nonsunt

7 exad. C. L. S. S.
Id. actor et alij Cons. Eund. M. Bromirski Citat. et alios
In R. C. et ex adcitatione Lucrum Simile

Arestat Id.
nonsunt

7e Legisiioni
X Religiosa ac Dedicata Vincentia Plichcianka actrix et alij Cz JM Zielinski Castellanus Rawski Cdt et alios
In 2 C Lucrum Solutionis provisionis pro qua res est in instanti sub P B quae D ad

Arestat G. Antonius Malewski.

Decretum Solutionis Census

V L Prisioni
X Eadem actrix et alij Cz MM Kuczkowskie Conjuges Notarios Cz Bobrownie Cdt et alios
In C Simile Lucrum.

Arestat G. Paulus Zoltowski.

Dilatio Munimentorum

7e B
M Swierczynski Venator Laticensis actor Cz MM VB Zakrzewskie Cdt
In 2 C B P quae D ad

Arestat Id.

nonsunt

V L Hontoti
X MM Zakrzewscy actor et alij Cz M Swierczynski n Sod Venatorem Laticensis Cdt et alios
In C Lucrum satisfactionis contentis et alios in eadem expressis pro qua res est in instanti sub P B quae D ad

Arestat G. Adamus Łączynski.

nonsunt

39 M. Jezewski Regiminis Equestris Clarae Majoris Exercitus Rni Majoris actor et alij Cassanae Cum G. Kulicki Cit. et alios Cassanae

Jm C. Lucrum Cassationis cujusvis condemnationis ac totius processus in negotio vero Principali evasio citationis et causae rotione vero indebita vexae B. P. quae Dat. reliquae ut in producto.

Arestat G. Paulus Zoltowski.

nonsunt.

JC B.

G. Andreas Kowalewski actor et alij Cum G. Kowalewski Cit. et alios

Jm C. B. P. quae Dat.

Arestat G. Josephus Ciołkowski.

Combinata

JC B

X Gnosus Joannes Woźnicki actor et alij Cons. Nlen Kocięcki Citat.

Jm C. B. P. quae Dat.

Arestat Id.

Combinata

JC L. Satis.

G. Rochus Draminski actor et alij Cons. G. Janiszewski Citat. et alios

Jm C. Lucrum Satisfactionis sententiae citationis in eadem expressis pro quo res est in mutante sub P. B. quae Dat.

Arestat G. Adamus Miłodroski.

nonsunt

Jn T.C. B. reliqua mpd: 70 40

G. Jacobus Strzeszewski Actor et alij Conę N. Stephanum Brodzinski Citat. et alios

Jn T.C. B.P. quae Dat. reliqua ut in producto.

Arestat G. Valentinus Brodzinski.

Decretum ~~Evasionis~~ Libertatis

Decre

G. Jn T.C. Bartholomaeus Gosicki B.C. Plocen. Actor Conę G. Dominicum Kozłowski et alios Citat.

Jn T.C. B.P. quae Dat.

~~Arestat Jd.~~

Decretum Adcitationis

J.C. L. Sta: Luditor in

Idem Actor Conę G. Sławęcki et alios Citat.

Jn C. Lucrum Statutionis Subditorum Inculpatorum super Statuendis Lucrum Poenarum Legum videlicet libera Captivationis et Colli Poena Jn Causa Dat.

Arestat Jd.

nonsunt

J.T.C. ex adci: L. Satisf. Decto.

Jd. Actor Citę Alij Contra Eund. G. Josephum Sławecki et alios Citat.

Jn T.C. ex adcitatione Lucrum satisfactionis contentis Decreto pro quo res est in instanti Sub P.B. quae Dat.

Arestat Jd.

nonsunt.

120

41 G. Sięnicki actor et alii Con. G. Korzyński Cit. et alios
In C. et ex adcitatione B. P. quae Dat.

Arestat G. Matthias Mazowiecki.

nonsunt

M. Thomas Nowowiejski Venator Wissogrod. actor et alii Con. J. M. Podoski Capitaneus Bohoniec Cit. et alios
In C. Lucrum Satisfactionis Contentis Citationis in eadem expressis pro quo res est in instanti sub P. B. quae Dat.

Arestat G. Adamus Łączynski.
Condescensionis Decretum

In T. ex adcitt.
G. Jacobus Mysłkowski actor Con. N. Albertum Mieczniskowski Cit.
In C. et ex adcitatione loco peragendae Executionis Lucrum solutionis Summae Com. provisione ab eadem provenientis pro quo res est in instanti sub P. B. quae Dat.

Publicatum

X Illustrissimus et Reverendissimus Rokitnicki Episcopus Alaliensis Suffraganeus et Officialis Plocensis actor et alii Con. G. G. Zglenickii Cit. et alios.
In H. B. Dat.

Arestat Mtis Judis Morzycki.

nonsunt

Lucas Malewski Judex Castrensis Plocensis

Ordo Inquisitionum sub actu Feriae Dae Pridie Festi S. Agnethis Virginis et Martyris A.D. 1766

Perillustris Rndissimus Constantinus Wolicki Conventus Ploc. Ordinis S. Norberti Virginum Monialium Praepositus actor et alij Cons. Civitatem Ploc. Sae Rae Maiestatis Cit. et alios

Actorea per Perillustrem Rndmum Constantinum Wolicki Canonicum Praemonstratenz Ordinis Sancti Norberti Virginum Monialium Conventus Praepositum, suo, et totius ejusdem Conventus Virginum Monialium Mne pntr Citata per Famatum Jacobum Malaszewicz Proconsulem Civitatis Ploc. Sacrae Regiae Maiestatis suo et totius Magistratus ac Communitatis Civitatis Ploc. nne pnalitr Coram Judicio praesenz Comparenz Judicium Assistendo Decreto Inscriptae educendae Inquisitionis Parti utriq in anteactis Judicijs Concessae Intra eandem Partes lato Additur Nihil Judlis ad pronuntiandam Juramenti Rotham super Incorruptionem Testium Instantanee praestitit Perillustris Rndmus Constantinus Wolicki Actor suo et alioqem actis nomine Quo attento Decernit Judicium praesens Qualenus Pars actorea Interrogatoria porrigat Regestrum Testium Conscribat et Parti Communicet Inquisitiones vero suas educat Testes Inducat Induxit Eduxit recepit quietavit et in praesenz G. Conservat Trnus

G. Jacobus Leszczynski Actor et Cons. GG. Swiecicki et Goszczynski Citat. et alios

Actor G. Jacobus Leszczynski pntr Citatus per G. Joannes Goszczynski pntr Coram Judicio praesenz Comparenz Tandem quoniam G. Joannes Swiecicki Cit. praesenz in Trnd disparet et se Condemnare permittit Proinde super eadem disparenz Decernitur Condemnatio Similiter prout in Simplici Regestro Continetur et ad peragendam Executionem Additur G. Burgrabius loci praesenz Cuivis quam pixta processum pergat Cum Comparente vero Causa praesens ad Trnum ex Remissione Inudinz Lespenditur et Trnus Conservatur.

Publicatum

10 X Relicta ob M. Kampenhausen Succamerarij Parnaviens. Actrix et alij Cons. M. Jezewski Gnalem Majorem Exercituum Rni ac alios Citat.

G. Bietkowski Actor et alii Cons. N.N. Sokolnickie Citt. et alios

Actor Nlis Ignatius Bietkowski pnalit. Citta per G. Valentinum Brudzynski Burgrabium Castr. Plocens. Inscriptum Plenipotentem. Coram Judicio praesens Comparens Judicium Insistendo Decreto Judicij Sui educendae Inquisitionis in anteactis Judicijs Suis Parti utriq. Concessae Inter Partes Lato Additur Mnlis Judlis ad pronuntiandam Juramenti Rotham super Incorruptionem Testium praestitit Nlis Ignatius Bietkowski actor Quo Praestito Induxit Testes Induxit eduxit recepit quietavit et in praesens Judicijs eandem Inquisitionem reponat in praesentibus Judicijs &c.

Relicta olim G. Caroli Czachorowski Actrix et alii Cons. N.N. Opackie Citt. et alios

Actorea per Nlem Mariannam de Malanowskie Relictam olim N. Caroli Czachorowski Consortem Suo et aliorum Actorum pnaliter Citta per N. Hiacynthum Opacki Suo et aliorum Citt. nne pnti. Coram Judicio praesens Comparens Judicium Insistendo Decreto Invincte educendae Inquisitionis Parti utriq. Concessae Inter Partes in anteactis Judicijs Suis lato Additur Mnlis Judlis ad pronuntiandam Juramenti Rotham Super Incorruptionem Testium Praestitit Nlis Marianna Malanowska Relicta Consors olim Nlis Caroli Czachorowski actrix Suo et aliorum Actorum pnaliter Post quod praestitum Pars Actorea Interrogatoria Sua porrigat Regestrum Testium Conscribat et Parti Citta Communicet Kis Subsecutis Testes Induxit Inquisitiones educat Instantanee

G. Gotlowsky et Alij Contra Jnum Kenarzenski Citat.

autorea per S. Petrum Gotlowski suo et suor Lieanne Zawadzka consorte suae me
praedicto [illegible] valentinum Bradynski Burgrabium Castr. Vor. Cracou. Judicii
prosequ Comparen Judicium Deiendo Jnuem Partes autorea Jnuitendo de
creto Judicij Jn Jnuenta decernendo Jnquisitionis Partis ultrj Conepa Partes
tes Lato Addetur Mnlis Judicij Partibus Super Jnoorruptionem Testium Pandem
ad respondendum Jnparenter a Jnoo Valentino Bonarcenski Capitaneo Cracou Ju
dicijs Tribunalis Jnstitionem Rejoni Jmportunitas absentatae eius debiti
Contendi debiti nem Rejonis quam in sequens Judicijs Legi literationis
Jomenti Jn sequens Judicijs Legi Jnoo Citentibus Citationibus ad Jnoomentiandum
Juramenti

solid

Jacobus Czachorowski Actor et alij Contra N. Suskie Citat
et alios

autorea per N. Jacobum Czachorowski suo et alios Actos mejus
Citta per S. Adamum Miodowski Camerarium Cracou Vor
Coram Judicio prosequ Comparere Judicium Jnuitendo Decreto
Jnuitet Educendo Jnquisitionis Partis ultrj Conepa in Contentis
Judicijs Legi Jntes Partes Lato Addetur Mnlis Judicij ad Jnoomentian
dum Juramenti Rotham Super Jnoorruptionem Testium praesta
tum Nobis Jacobum Czachorowski suo et aliorum nomine
tus Rei Jacobus Czachorowski suo et aliorum actorum nomine
Pro quo praetendens Pars actorea praedicti Jnterrogatorij pomi
gendi et Regesti Testium Jnsenicendo per Partem Citatam Libris
cendo et Communicando Partes suos Judicat et Jnquisitiones
Suor Educat. Jnstantiarum. Judexit educit recepit quetaeit
et Jnues in prosequ Judicijs Conservatur. Jnues.

Jtem

Theodorus Jng Dzieduszki Actor et alij Contra N. Bernardum
Cyprianum Citat.

Actorea per N. Theodorum Modrzewski suo et alios Actos mejus
Citta per S. Paulum Zebrzydowski Vicegerentem Castr. Vor. Coram
Judicio prosequ Comparere Judicium Jnuitendo Decreto Jnuitet
Educendo Jnquisitionis in Contentis Judicijs Partis ultrj Conepa Partes
Partes Lato Addetur Mnlis Judicij ad Jnoomentiandum Juramentum Ro
tham Super Jnoorruptionem Testium praestitum Nobis Theodorus
Modrzewski suo et alios Actos nmo Suo capiens Judicijs Jntes
rogatorijs Pomigendis Regestis Testium Jnsenicendo et per Partem
Citatam subscribendo ejd Partes Actorea Communicare Pars actorea
Partes suos Judicat et Jnquisitiones Educat Jnstantiarum Judi
xit educit recepit quietavit et Jnues in prosequ Judicijs Conser
vatur.

45 G. Thomas Ciołkowski Actor et alij Cons. M. Nowowieski Venatorem Vissogrodien. Citat. et alios.

Actor ~~per~~ G. Thomas Ciołkowski praelatus Citatus M. Thomas Nowowieski Venator Vissogrodien. Dnus et Mączewski et L. Pedisequus Itidem Citati per G. Paulum Żołtowski Vicergentem Castr. Plocen. Coram Judicio praesens Comparens Judicium Insistendo Decreto Iniuncta Delationis eduenda Inquisitionis Parti utriq. Concessa Inanteactis Judicijs Lijs Inter Partes lato Additur Mines Judici ad pronuntiandam Juramenti Rothan Super Incorruptionem Testium Parti actoreae Praestitit G. Thomas Ciołkowski Quo praestito Actor Interrogatoria Consignat Regestrum Testium Conscribat et Parti Citatae Communicet hisq. Subsecutis Testes Suos Inducat Inquisitiones q. educat Instantanee Induxit Eduxit recepit quietavit et reponat In praesens Judicijs Ac. Super vero Nlu Czachorowski Citto dispare permittit condemnatio prout in Simplici Regestro Continetur Cum ad Testes Bursalij loci praesens quam pagat per tapessum. Publicatum

cond.

Testes

G. Joannes Goszczynski Actor et alij Contra Jacobum Leszczynski Citt. et alios.

Actor pnti

Instigator

G. Actor et alij Contra G. Leonardum Karwowski Citt. et alios.

Actor G. Joannes Goszczynski pnti Citta per G. Valentinum Brudzynski B. C. Plocen. Coram Judicio praesens Comparens Judicium Insistendo Decreto Iniuncta eduenda Inquisitionis Parti utriq. Concessa Inanteactis Judicijs Lijs Inter eandem Partes lato Additus Mnlu Judici ad pronuntiandam Juramenti Rothan Super Incorruptionem Testium Praestitit Ipsum Joannes Goszczynski Actor Quo expleto Juramento attento Actor praevijs Interrogatorijs Conscribens ac Regestro Testium per Partem Citatam subscribendo eisq. Communicandis Inducat Testes Suos et Educat Inquisitiones Instantanee Induxit eduxit recepit quietavit et Ipsius in praesens Judicijs ad reponendum Consen. Actor.

S. Laurentius Zobarski ads dalij Cont S. Cracho[wski]
Cit et alios

Actorea per S. Laurentium Zobarski suo et filij sui mde pro[curatore]
et S. Joannem Cracho[wski] Act per S. Romanum Milobendzki
Comerarium Prout Placeq Coram Judicio presq Comparentes
Judicium Instituendo Decreto Inuibito eduendo Inquisitionem
Partibus vtrisq Semper salua Contradictis Judicijs Legis Statu Partes tali Addi
ctas Milli Judici ad Monumentandum Juramenti Rotham Leges
Inuocaptionem Certum Certe actoreq Presentis S. Laurentius
Zobarski suo et aliorum ads mde procuratoris Post quod prestiti
Juramento actorea predicis Interrogatorijs Respondendis et Regestro Certum
per Ipsum Subscribendo Partibus data Communicandis Testes suos
Inducat et Inquisitiones Educat Instantanee

Gregorius Wisniewski ads dalij Cont P. Borowski Cit et alios

actorea per R. Casimirum Wisniewski suo et aliorum ads mde pro
Acta per S. Paulum Zobarski Vicegerentem Curiq Plocz Coram Judi
cio presq Comparentes Judicium Instituendo Decreto Inuibito eduen
do Inquisitionem Partibus vtrisq Semper Salua Contradictis Judicijs
Legis Statu Partes tali Addictas Milli Judici ad Monumentandum
Juramenti Rotham Leges Invocationem Certum Presentis de
Nobili Casimiro Wisniewski suo et aliorum actorum mde suo
Juramento expleto Pars actorea predicis Interrogatorijs Respondendo
et Regestro Rotharum per actoreum Partem Consentiendo Per Ottaum
vero Subscribendo ac ejus Parti Statu per actoreum Partem Com
municando Testes suos Inducat et Inquisitiones suas educat
municando Testes suos Inducat et Inquisitiones suas educat
Instantanee Inducit educit recepit quietavit et Omnia rep
tendorum in presencq Judicij Conservatur.

S. Mik[ulski]
Actuarius

Franciscus Sulkowski ads dalij Cont N. Valentinum Actuarium
Citat et Alios

Actorea per R. Franciscum Sulkowski suo et aliorum ads mento
Acta per S. Paulum Zobarski Vicegerentem Curiq Plocz Coram Judi
cio presq Comparentes Judicium Instituendo Decreto Inuibito eduendo
Inquisitionis Partibus vtrisq in Contradictis Judicijs Consuetis Statu
tato Addictus Milli Judici ad Monumentandum Juramenti Rotham Parti
actorea Amputata Calendae Majoris per Comparentem a Nobili Valentino
Zobarski Judicij Subarat Rei Petitorij reperita et affectata Partes
ad Dati factionem Decreti Judicij Legis Statuti Prestitit Rei Franciscus
Sulkowski suo et aliorum ads mde suo expleto Juramento predicis
Conscribendis Interrogatorijs et Certum Regestro porrigendo per Partem
Partibus Communicandis Pars actorea Inquisitiones suas per Testes Statutis
Educat Instantanee Inducit educit recepit quietavit et Omnia Partibus
Suis ad reponendum in Legnicz Judicij Conservatur.

Ut Causas suas in presencq Judicij in Persona sui procuratoris Albertus
tonte

47

C Sigismundus Dramiński actor C S Matthias Cyriński Et alios

Actor per S. Sigismundum Dramińskiego suo et alior. ad me pntm Rand. Heredes post ereptam gnoiam S. Matthiae Cyrinski Executiandum Laeve Regiae Maiestatis Commissi ad attentandum Juramentum Super Juriosdictionem Fertum per Rectorem ultricem prestum Debitum dis parere & de condemnare permittat Provide Super eadem dis parere In Lucem abbre Dilationem post Duenda Inquisitionis Permittat Condemnatio aliq. Cum Ad et pro Cautione ad proprium Juris Dictionem Causa presens Remittat. Publicat.

abusus Decernendi & ulterius Beneficij In rejo
tio ceu Principali Collegiae

Procurator
Collegiata Nocen Cit Cz M Machcińs
Thesaurarij Dnis Reterer et alios
Acta per Perillustrem Dnum Martinum Strachocki
Cathedralem et Collegiatae Nocen Canonicum Decus et Status
ejus et Collegiatae pnte ator Rs Ignatius Machcyn
ski Thesaurarius adobrinen per S. Adamum Miaskowski
Camerarium Derrectum Nocen Coram Judicio presentem Comps
rem Judicium Assistendo Decernendo Primo Partis actoralis
Satisfaciat Martinum Dnum Zaleski Citat dilationis
Motivi ad quid de Nu antea per Judicij recepera Instantia
non urgente Parte Satisfecit experiatur In experimento ac
cepit Judicium Decatenus Pars Acta Inspitendo Decretum
dilationis Duenda Inquisitionis Partium Consensu
S. Michael Wolinski actis et alii Cum Rolam Alberti

Rs Sukowski Cit et alios
actor S. Michael Wolinski actis pntr. Jana quoniam Rls
albertus Setobulscanski ad attendendum Juramentum super
Juriosdictionem Fertum praesentium Dis parere et de con
demnare permittat Provide Super eodem Dis parere In Lucem
abbreviationis decernendi ad Judicium Rei et ulteriora Beneficij
Duenda Inquisitionis in Negotio Rem Principali Pena
Banniti Rei Decretum et Causa presens Pro pera
gendo executione ad Infrascriptum Capitaneum Loci Juris
dictionis Citta Partis propriae remittat Publicatum
Pter causa Partis Acta ad Duendam Instantiam Inquisi
tionis Rem Principalem Actoris & Rls Partis ad Juramentum
Juramenti Rem Super Juriosdictionem Fertum Praetactum
Perillustris D. Martinus Strachocki Canonicus Cathedralis et
Collegiatae Nocen Cum ad omnia alia Duo expleto Causa Citta
Inquisitionem Duam Prius pertendendi Interpellandi ##

A 48 Jos: Ciol.

Civitas Plocen p d M Cdd et alij Contra p Rendan Cantantium
Wolicki Conventus Plocen Ordinis S. Norberti Virginum Municalis
un Reporitt totum Eas conventus Cdd
Citata per Sanctum Albertum Bry Ivelski Consulem Civitatis Ploc
Leod et alios Cdd me pntr alocea per D. Adamum Miloworski &
nescientem Terr Ploc

Nr

J. Nicolaus Szepski actor et alii Con J. J. Straucinskie Cdd et
alios.

Jeter pntr Citta per S. Valentinum Bradymski Bl Ploc coram Judice
praesens Comparens Judiciam Juristando decreto Juramenta de valende
Inquisitionis Parte actiz Conessa Jmanteatis Judicijs Legis Inter Partes
Lato additus multis Judicij ad pronuntiandam Juramenti not den
Legis Incorruptam Veritatem praestitit S. Nicolaus Szepski
actor Suo praestito actor Judicio valdria Lua porrigit Regestrd
Veritas Consensibus et Parti Citta Communicet Juratanee
Veritas Juducat Inquisitiones Leas Eduad. Et quoniam Rr.
Literas Citta Interrogatoria ac Regestro Veritatis
Conscripta et ad Judicium porrecta existens Judicialiter
Communicata Habenti pnt Proinde Latis pacis ad Juramentum
Cdd Eduendam Inquisitionem Judicium praesens Judicijs
Juratanee VB.

Infidelis Jacobus Salomon Judeus Drohic et alij Cdd
Cdalij Cives Rr Mylcz conflict Cdd et alios

Actor Cdd Martinus M. Joannes Conesa Jora Skarbek Castellanus Jur
Nobladi terrar Oppidi Drohic et Heres Dnus per Legitimum Jostes
arbi Economum Infidelis Jacobus Judeus Salamonowicz Mercator
Drohic Cdd ad pntr. Et Zaudecz Comites Citta per S. Paulum Zodt
arbi Vicarzentem Contra Ploc coram Judicio praesens Judiciam
Juristando decreto Juramenti edendi Inquisitionis Parte actiz Con
cepta Jmanteatis Judicijs Legis Inter Partes Lato decernit Judicium Leas
Infideles Judaeus Jacob Salomon Judeus Drohic Citta Cdd et
arrieptionis Veritatis in Prosecutio hii Ploc Citta praefato et
alioram ad me praefatum Juratanee Juramentum Jaudem pre
sij Consentiendi Interrogatorijs et Regestro Veritatis ponendo Jus
ti per Partes Communicandi Veritas Suos Juducat Inquisitiones
Ducat Juratanee Eduxit Juducat recepit quietavit et Juramen repe
nendatorum Inquisitionum in Sequen Judicij Conservator

N. Stiagnthes Cpachi Actr et Alij Conz N.N. Cachorowskie Cibab et alios.

Actorca per N. Stiaanthein et Helenam de Loico rowskie Cpachie Conuges Actr Suo et aliorum Actr me pnte Acte per N. Marianum de Malanowskie Relictam olim N.ti Cachowskii exportet Suo et Actr Actr me pnte Judicium Jnuisitendo Decretu Jnuinta eduend Jnquisitionis Partis actiz Conepsi in anteactis Judicijs Leg Inter Partes Lato Addictor Mihi Judici ad pronuntiandum Juramenti rothamd per Juorruptionem Delatum Prastitit N.lis Stiagnthes Cpachi Suo et aliorum actorum me mabito Suo expleto Pars actorca prasij Interrogatorijs ponjenq et Registro Testium Jnsendo et per Partes Admittendo Partiz Communicandi Deinde Lucs Judicat et Jnquisitiones eduat.

Franciscus Borowski Actr Patij Conz Winnickie Citat et alios

Actorca per N. Franciscum Borowski Suos Actr me pnte Acte Acta per N. Adamum Miltowskii Camerarium Prad Pouz. Coram Judicio prasq Comparcy Judicium Jnuisitendo Decretu Jnuinta eduendo Jnquisitionis Partis actiz Conepsi in anteactis Judicijs Leg Inter Partes Lato Addictor Mihi Judici ad pronuntiandum Juramenti Rothom Leger Juorruptionem Delatum Prastitit N.lis Franciscus Borowski actor Suo et aliorum actorum me et eo expleto Juramento prasij per Partem actorcam Interrogatorijs ponjendis et Registro Testium Consentiendo per Partem Vtram Libranbendo ac eid Communicandi Partes Suas Judicat et Jnquisitiones eduat. Jnstantane Judexit et dixit recepit quietavit et Jnues in prasq Judicij Conservatur

Actr Jgn et N. Stati

Albertus Straminski Actr et alij Cz et Nicolaum Jacopski Actr et alios

Actorca per N. Albertum Straminski Filium suo et Vicentij Sui me pnte Acte per N. Paulum Zolborski Vicegerentem Castr Pouz. Coram Judicio prasq Comparcy Judicium Jnuisitendo Decretu Jnuinta eduendo Jnquisitionis Partis actiz Conepsi in anteactis Judicijs Leg Inter Partes Lato Addictor Mihi Judici ad pronuntiandum Juramenti rothamd per Juorruptionem Delatum Partis actorcae Prastitit N.lis Albertus Straminski Suo et aliorum actorum me Suo Juramento expleto Pars actorca prasij Interrogatorijs ~~ponjendis~~ et Registro Testium Consentiendo Partiz Acte Communicandi Partes Suas Judicat Jnquisitiones eduat Jnstantanee Judexit et dixit recepit quietavit et Jnues in prasq Judicij Conservatur

M. Thomas Nowowiejski Venator Wysogrodz. Cit. et alij Cz. G. Thomam Ciołkowski actorem et alios.

Cittus M. Thomas Nowowiejski Venator Wysogrodzien. et alij

Condem. per eum M. Nowowiejski suo et aliorum Citt. nne praeter G. Thomam Ciołkowski act. pntr. Judicium Infrascriptum Decreto Jnvincto educendae Jnquisitionis Parti litis Concessae In antecedenti Judicijs Suis Inter Partes lato Additum Mnlis Judicis ad pronuntiandam Juramenti Rotham Super Jncorruptionem Testium Praestitit M. Thomas Nowowiejski Venator Wysogrodien. Cittus suo et aliorum Citt. nne praeter Quo expleto praevijs Jnorrigendis Jnterrogatorijs et Testium Registro Consentiendo et per Partem actoream Subscribendo Parti ab invicem Communicatae Pars Citta Jnquisitionem suam educat Testesq. Jnuntiandae Jndagat.

G. Albertus Suski act. et alij Cz. GG. Czachorowskie Cit. et alios

Actor Nlis Albertus Suski pntr. Citta per G. Paulum Zołtowski Vicerregentem Castr. Plocz. Coram Judicio praesentem Comparens

Relicta ob M. Sokolnicki Tribuni Plocz. Cit. et alij Cz. G. Bietkowski act. et alios

~~[illegible]~~

51 ~~III~~ et Regestro Testium per Partem Citatam Conscribendo et per actoream subscribendo et Parti ~~Citta~~ per Partem Communicandis Instantanee educat et Testes Inducat. Induxit eduxit R. Instigator recepit quietavit et Irrus in pre Judicijs ad reponendum Conservat.

Gius Valentinus Zoltowski Citatus Con G. Franciscum Sulkowski actus et ~~Citatus~~ et alios

Citta per G. Valentinum Zoltowski Suo et aliorum Citt. nre praeliter G. Franciscus Sulkowski actus a calijs per S. Adamum Miłodrowski Camerarium Terren. Ploc. Judicium Deiudendo ~~Citationem~~ Irrum. Partis actoreae Judicium Insistendo Decreto Dilationi Inquisitionis Parti utriq. Concessae in Anteactis Judicijs Lijs Inter Partes Lato Additis Mnlis Judicis ad pronuntiandum Juramenti Rothom Super Incorruptionem Testium Praestitit G. Valentinus Zoltowski Citatus Suo et aliorum Citt. nre Quo expleto Inducat Testes et Suas Inquisitiones educat Induxit eduxit quietavit de receptis et Irrus ad reponendum in praesentia Judicijs Conservatur.

G. Bernardus Cywinski Citatus Contra Ipsum Teodorum Mądzelewski Actus

Lucas Malewski Judex Castrensis Plocensis mppria

Ordo Pœnalium Sub actu Feriæ Idæ ante Festum Sanctæ Agnetis Virginis et Martyris proxima Anno Dni 1766 to.

Instigator Judicij Officij Præsens actor Contra Relictam et N Valentini Smnieuski Citatam Alias
Ratione non Solutionis Septem Marcarum Polon una Cum Pœna Lucta Trium Marcarum Polonicarum # ad B P. quæ Da R
Pro Parte Judicij adjudicatam

Publicatum

Idem actor Contra Contra Gsum Bartholomæum Kisielewski Citatum
Ratione non Solutionis Pœnæ Trium Marcarum Polonicarum pro Parte Judicij adjudicatam B P. quæ Da R

Publicatum

Idem actor Contra Gsum Joannem Lielski Citatum
Scribunt Partes ad sequens Vg

Idem actor Contra Gsum Piotrowski Citatum
Ratione non solutionis Pœnæ Simplicis 14 et Septem Marcarum Polonicarum pro Parte Judicij adjudicatam B P quæ Da R

Publicatum

53

Jdem Instigator actor contra M. Josephum Jezenski Majorem Exercituum Regni Citatus

NON SUNT.

Jdem actor Cons. J. Korzybski Citatus.

Ratione non solutionis Trium Florenorum Polon. pro Parte Judicij Concernens B. P. quae Dat.

Publicatum

Jsus Paulus Zołtowski V. Regens Crem. Plocen. actor Cons. M. Josephum Jezenski Majorem Exercituum Regni Citatus.

NON SUNT

54

G. Josephus Jaszwinski actor Conv. mm Jezewskie Cit. ~~Ablas~~

NON SUNT.

Instigator Judicij Officij Pen. actor Conv. G. Mathiam Cybulski Citat.

Ratione non Solutionis Poenae Duplicis 14 Marcarum Polon. pro Parte Judicij adiudicat. B.P. quae Dat.

Publicatum



Actum in Castro Plocensi in Wnis Querelarum ac Officij recentium et anteriorum Continuandarum Causarum Judicijs Castrensis Capitanei Plocensis in Diem hodiernam Lgme Incidentibus Feria Secunda post Dominicam Oculi Quadragesimalem proxima Anno Dni 1766to.

Coram M. M. Stanislao a Przeciszewo Przeciszewski vexillifero Capitaneo Luca Mateuski Judice Josepho Zielinski Notario Castrensi Palatinatus Plocensis Officialibus In Praesentia GG. et MM. Antonij Woznicki Regentis Pauli Zołtowski Viceregentis Castri Plocensis Antonij Mateuski Camerarij Castri Plocensis Samuelis Gumowski Valentini Brudzynski Josephi Ciołkowski Stanislai Olszewski Bartholomaei Gutowski Dominici Gutowski Kowalewski Valentini Zołtowski Burgrabiorum Castri Plocensis Adami Miłodrowski Camerarij Wnis Plocensis Francisci Dłubicki Thomae Smardzewski Gregorij Woznicki Benedicti Skwarski Felicianni Zieleluski Lucae Cieslinski Nicolai Rosciszewski Thomae Ciołkowski Joannis Gosicki Francisci Sniechowski Matthiae Marowiecki Alberti Gorski Adami Robaczynski Alberti Kowalewski Antonij Lesiowski Bartholomaei Zglenicki Matthiae Dembski Laurentij Bromirski Michaelis Łukowski Josephi Paprocki Ignatij Białoskorski Jacobi Leszczynski ac aliorum plurimorum ad actum praesens Congregati nec non Mtis Rni Inclis Providi Martini Maciewski authentici et Jurati ad actum praesens assumpti et eumque auctamque

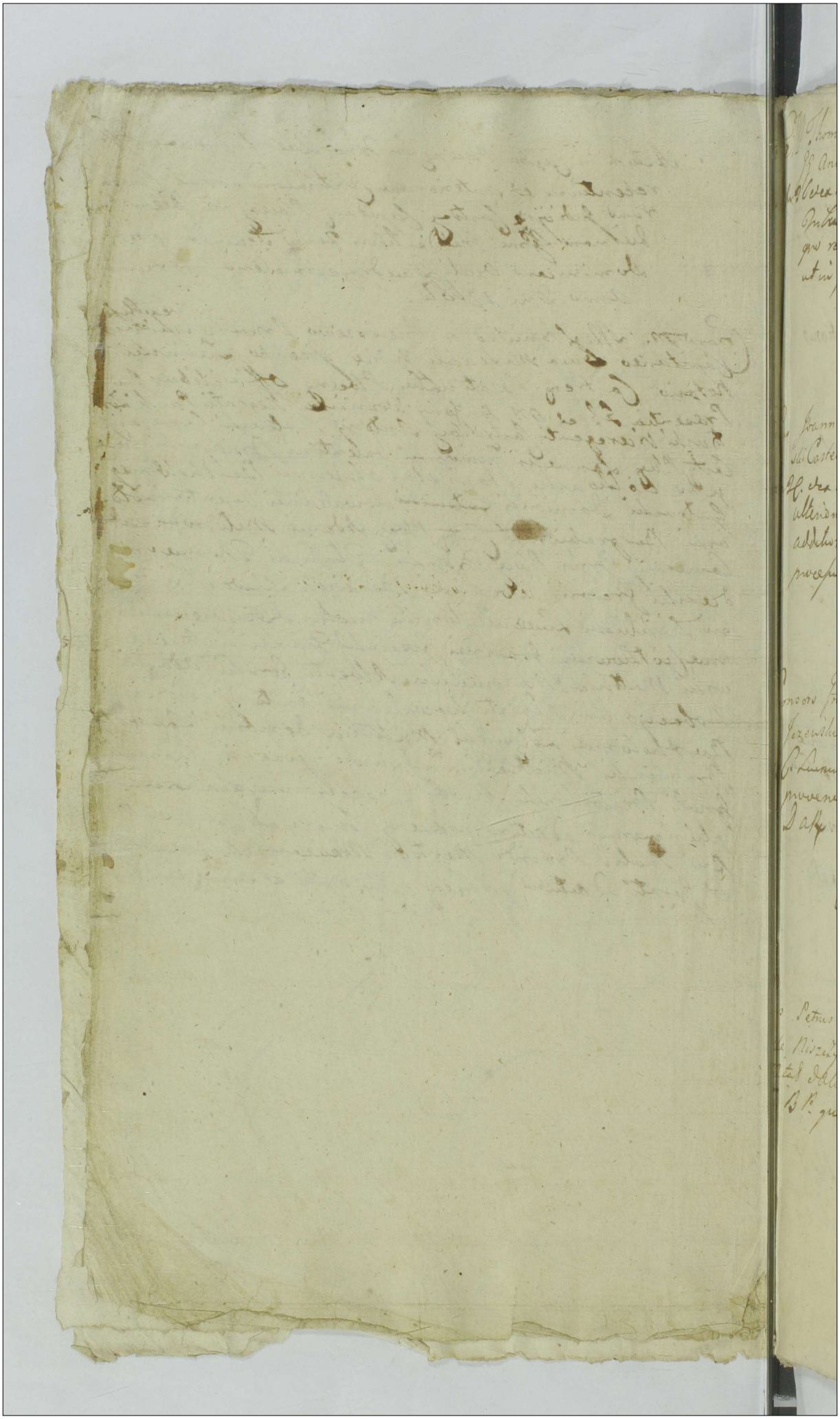

M. Thomas Rosciszewski Pocillator Raciążien. Actor. et Alij Conc. JG Antonowicze Citat. et alios.

Pro 3 C. de Remissione Lucrum Satisfactionis Contentis Decreti Tribunalitij Rni Petricoviensis in eodem expressis pro quo res est in instanti sub Poena B. quae Dat. Reliqua ut in producto.

Publicatum

Joannes Woznicki Actor. et Alij Contra Illustrem Mpcum Podoski Castellanum et Capitaneum Ripinen. Citat. et alios.

Pro 2 C. de adutatione loco peragendae Executionis Lucrum ulterioris fortis faciendae Executionis ad quam peragendam additur S. Burgrabius Castr. Plag. quivis quo pacta processum peragat. Reliqua ut in producto.

Arestat. G. Valentinus Zołtowski.

Condemnatio

Consors Gnosi Francisci Słubicki Actor. et Alij Conc. MM Jezewskie Citat. et alios.

C. Lucrum Solutionis Summae Dotalis cum provisione proveniens pro qua res est in instanti sub P. B. quae Dat.

Arestat. G. Josephus Ciołkowski.

Dilatio Munimentorum

Petrus Brudzinski Actor. et Alij Conc. Conc. M. Victoriam Niszczyckie et M. Karnkowski Castellanicz Wisogrodien. Citat. et alios.

B. P. quae Dat.

Arestat. G. Paulus Zołtowski.

Dilatio Inquisitionis

58

Gsus Joannes Draminski actor Ct Alij Conr Gsus Włoczewskie
Cit. et alios
In C. Lucrum Solutionis summae cum provisione ab ea
proveniens pro qua res est in instanti sub P. B. quae
Dat.

Arestat G. Paulus Zołtowski

Decretum personalis Comparitionis atq Adcitationis

Idem actor Conr Gsum Uminski Citat. et alios
In C. ~~Lucrum~~ B. P. quae Dat. Reliqua ut in pro

Arestat Idem

Dilatio Inquisitionis

Gsus Maliszewski actor et alij Contra H. Nowielski Cit.
In C. Lucrum Solutionis summae cum provisione pro alios
pro qua res est in instanti sub Poena B. quae

Arestat G. Adamus Spitodroski

~~Constent~~ Condemnatio

Gsus Michael Wolinski actor et alij Conr G. Paulum Łuk
Citat. et alios
In C. B. P. quae Dat.

Arestat G. Paulus Zołtowski

Condemnatio Sup solo G.
Paulo Łukowski

Sol. alias

GG Gumowscy Conjuges Actt et Alij, cont. GG Malewskie Citt et
Jnc. B. P. quae Dat.

Arestat mtis Judicialis Providus Martinus Ma-
cieiewskij.

Dilatio ~~Sequens~~ Inquisitionis

Sol.

Idem Actt et Alij contra GG Bogurskie Conjuges Citt et Alios
Jnc. B. P. quae Dat.

Arestat G. Valentinus Brudzienskij.

Condescensionis Decretum

VB

X Consors G. Casimiri Bietkowski Actrix et Alij contra
G. Draminski Citatum et Alios
Jnc. Summae Solutionis Summae Dotalis cum provisione
pruae pro qua res estimata sub V. B. quae Dat.

Arestat G. Paulus Zołtowski.

Dilatio Munimentorum

TC BP.

X MM Suwinscy Conjuges Actt et Alij, cont. G. Szczepkowski BC Plo-
cens. ac alios Citatt.
Jnc. B. P. quae Dat.

Arestat Mtis Judtis Macieiewskij.

Decretum Remissionis
ad forum Competens

2

X M Dembowski Dapifer Plocen. Actor Italij Conc. GG Cieslinskie Citatt
In C. Satisfactionis Contentis Citationis in eadem expressis pro quibus res est
60 in instanti Sub P. B. quae Dat. reliquaret in producto.

Arestat G. Adamus Spitodrosky.
Decretum Condescensionis

Ill. Sess. PZ
N. Joannes Bromirski Act. et Alij conc. G. Dominicum
Kozlowski Citatt. et Alios.
In C. Lucrum Solutionis Summae cum provisione provenientis
pro qua res est in instanti Sub P. B. quae Dat.

Arestat G. Valentinus Brudzinsky.
Decretum Remissionis

In C. L. Stat. Mlor
Illustris Mscus Podoski Capitaneus Bobrownicen. Act. et
Alij conc. M. Nowowiesk. Venatoren. Vipogrodien. Citt. et Alios
In C. Lucrum Statutionis Mlis pro quo res est in instanti Sub B. B. quae
Dat.

Arestat G. Antonius Malewsky.

non sunt

In C. L. Levat. Si in Ob. Sort. Bonor. Lempinko data. IC.
Perillustris Rendmus Strachocki Canonicus Cadlis
Plocen. Actor Conc. GG Cieciorskie et Krolewski Citt.
In C. Lucrum Levationis Summae in eam exemptionis Sortes Bonor.
Lempinko ac Condescensionis de Bonis in praesentia Officij
Competentis pro quo res est in instanti Sub P. B. quae Dat. reliqua
et in producto.

Arestat G. Paulus Zottowski.
Decretum probationis sufficientionibus
documentis in Lessene

Tc ex ad Chorpa Ex L Satisf. 31 PZ

G Paulus Trzcinski actor et alij Cz H Nawrocki Cit et alios

In Hc et ex adcitatione loco peragendae Executionis Lucrum satisfactionis Contentae Citationis in eadem expressis pro quo res est In instanti Sub P. B. quae Dabit

Arestat G. Adamus Spitodroski

Condemnatio

CB PZ

X G Popkowski actor et alij Cz M Rosciszewski Judicium Terrae Plocz Cit

In C B P. quae Dabit

Arestat G. Adamus Spitodroski

Dilatio Inquisitionis

Tc ex ad L p Exc ex pos L Satisf. PZ

G Franciscus Tulicki actor et alij Cz MM Jezewski Cit et alios

In Hc et ex adcitatione loco peragendae Executionis Simile Lucrum.

Arestat G. Josephus Ciołkowski

Decretum Remissionis

Tc ad C L p ex Ex L Sta Auditi

X Collegium Plocz Societatis Jesu actor et alij Cz G Franciscum Matawski Cit et alios

In Hc et ex adcitatione loco peragendae Executionis Lucrum ulterioris sortis faciendae Executionis ad quam peragendam additur G. Burgrabius loci praesens quinis quam pexta praesens peragat reliqua ut in producto.

Arestat G. Valentinus Zołtowski

Decretum Satisfactionis.

3

62 TCB

X G. Martianus Czołkowski Actt et Alij cons Illrem Mficum Siemianowski Castellanum Ravens Citatt et Alios In H. B. P. quae Dat

Arestat G. Valentinus Brudzinski

Dilatio Majoris

X M. Smolinski Pincerna Ciechanoviens Actt Contra Jmficos Mostowskie Citt et alios. Super Duas.

Sup. 1. In Trno. 6 et ex Remissione approbato anteriori Processu Lucrum denuo ultimariae fortis finalis ac indilatae faciendae Executionis

Super 2dam In H. et ex Remissione Lucrum ultimariae fortis finalis ac indilatae faciendae Executionis. Ad quas utrasq Executiones additur G. Burgrabius loci praesens quibus quas reviso et trutinato Processu peragat. Super vero Impugnatore earundem Executionum B. P. quae Dat

Arestat mtis Judtis.

Supervtmar Condemnatio Sup 2dam Condemnatio

X M. Smolinski Pincernicta Ciechanoviens Actt Cons Jmficos Mostowskie Citatt et alios.

In H. et ex Remissione Simile Lucrum ultimariae Executionis.

Arestat Id.

Condemnatio

X Mficus Josephus Zielinski Notarius Crens Pltus Plocens Actt Cons Infideles Judaeos Jakubowicze Citt

Coram Subdelegato G. Paulo Zołtowski Vice Regente Crs Plocens In Tmo Conservato L. Satisfactionis Contractus pro quo resistit Instanti Sub P. B. quae Dadd et R. reliqua put in producto

Paulus Zołtowski V. C. Rs qua Subdelegatus

Nonsunt

CB 32 63 12

Relicta ad M Karnkowski Castellanicz Visso
grod. actt et alij Cz G Paulum Lutkowski Citt et
alios
In C B P. quae Dak

Arestat G. Adamus Mitodrosky

Dilatio Inquisitionis

In C B
X G Joannes Uminski B. Plocen. Actt et Alij con. Haeredes et
Possessores Br. Zoltowo Zuki Citatt et Alios
In C B P. quae Dak

Arestat Idem.

Konsunt

In C L Extr. Bon.
X Idem Actt et Alij con. N Josephum Malanowski et
In C Lucrum extraditionis bonum pro quibus alios Citatt
res est In instanti sub P B. quae Dak Reliqua ut in producto

Arestat G. Adamus Mitodrosky

Dilatio Inquisitionis

In C L Ext Subditor
X Idem Actor et Alij con. G Albertum Suski et Alios Citt
In Contumaciam Lucrum Extraditionis Subditorum in contex
tu Citationis expressorum pro quibus res est in instanti sub
P B. quae Dak Reliqua ut in producto

Arestat Id.

Dilatio Inquisitionis

4

64 G. Mathias Dębski et Alij Actor Conc. Gsum Josephum Brzed Jozef
kowski Citat. et Alios
In C. Lucrum Satisfactionis Contentis Citationis pro quo res est
in instanti Sub P. B. quae D. Ak.

Arestat G. Valentinus Brudzinski.

Condescensionis Decretum

Sup. 2mo H. L. Ext. Bon. Super 2do I. C. B.
Illustris Mscus Podoski Capitaneus Bobrownicen. Actor et Alij Jozef
conc. M. ~~Venatorem~~ Nowowiejski Venatorem Vissogrodien. Citat. et Alios
Super 1mam In C. Lucrum Super duas
Extradictionis bonum pro quo res est in instanti sub P. B. quae
D. Ak. Super 2dam In C. B. P. quae D. Ak. Super ultrasq.
reliqua ut in producto.

Arestat G. Paulus Zołtowski

Combinata

I. C. L. Sal. Con. Cit. Jozef
G. Casimirus Przeciszewski Actor et Alij conc. Relictae Cit. N. Gutowski
Contem. Viduam et Alios Citat.
In C. Lucrum Satisfactionis Contentis Citationis pro quo res
est in instanti Sub P. B. quae D. Ak.

Arestat Idem

Condescensionis Decretum

I. C. B. Jozef
Idem Actor et Alij contra NN. Kisielewski Pruski et Alios
haeredes et Possessores Br. Bretski et Alios Citat.
In C. B. P. quae D. Ak.

Arestat G. Valentinus Brudzinski.

Decretum Dispositionis Salis

X M. Antonius Bazienski Dapifer Raugpienz actor Cong. G. Josephum Kwasiebierski Citatt.
In C. Lucrum solutionis Summae cum provisione ab eadem provenienz pro quo res est in instanti sub P. B. quae Dat.

Arestat G. Stanislaus Duplicky.

Nonsunt

X Infideles Jakubowicze Actt. Cong. Infidelem Alexandrum Hyrurgum Citt.
In C. Lucrum cessationis ab Impedimento Juridico M. Josephi Zielinski Notarij Castrenz. Plocenz. pro quo res est in instanti sub Poena Bannitionis quae Dat. Reliqua ut in producto

Arestat mtis Judtis.

Nonsunt

Infideles

X Illustris Admodum Rendus Lipowski Decanus Bielscenz. Actt. et alij Cong. Relictt. olim Gnosi Trzcinski et alios Citatt.
~~Decretum Solutionis~~
In C. et ex adcitatione loco peragendae Executionis Lucrum ulterioris fortis faciendae Executionis pro qua peragenda ~~addit~~ remittitur ad M. Capitaneum Loci illius Reliqua ut in producto.

Arestat G. Dominicus Kowalewski.
Decretum Solutionis

X Relicta olim Mtis Guminski Actrix Cong. Honestas Kraciewskie Organarios de Bonis Mirzeko Citt.
In C. B. P. quae Dat.

Arestat G. Josephus Ciotkowski.

Dilatio Inquisitionis

5

66 H ex R L Ulterioris

X Perillustris Rendmus Cieslinski Canonicus Cathe Plocen Actor; cons Laboriosos Subditos Kruszczevien et Alios Citat

In H et ex Remissione Lucrum ulterioris fortis faciendae Executionis ad quam additur G. Burgrabium loci praesens quivis quam peragat juxta processum

Pro interesse G. Łaguna administratoris Arestat G. Matthias Mazowiecki tantum. Super Subditis Publicatum cum G. Łaguna causa suspendit et D. conservati

H ex R L denuo Ultra

X M Josephus Zakrzewski Pocillator Sieprecen Actor cons N Adamum Kęsicki Citato et Alios

In H et ex Remissione Lucrum denuo ultimariae fortis finalis ac Indilatae faciendae Executionis ad quam additur G. Paulus Zołtowski B C Plocen qui reviso et bene tritinato processu peragat Reliqua ut in producto.

Arestat G. Matthias Mazowiecki

Dilatio Munimentorum AM

X Conventus Plocen Monialium Virginum Ordinis S Norberti et alij actores FF Paulum Jaroczinski Advocatum Jacobum Małaszewicz Procurator Civitatis Plocen S R Mater ac totum Ministrat Citat

In H Lucrum Extraditionis Subditorum pro quibus res est Instanti Sub P B quae Dat Arestat Mhis Judlis

Decretum ~~Remissionis~~ Extraditionis

H B

N Alexander Kocięcki Actor et Alij cons GG Mysłkowskie Citato et Alios

In O B P quae D ak

Arestat G. Valentinus Brudzinski

Dilatio Inquisitionis

In H. L. Sat. C.

X M. Malowski Judex Crem. Plocen. Actor et Alij, cum Petro Rendinum Wolicki Conventus Plocen. O. S. Norberti Virginum Monialium Praepositum, ac totum Eunc. Conventum Virginum Monialium Citatis et Alios.

Coram Subdelegato Gnoso Antonio Woznicki Vicenotario Crem. Plocen. In H. Lucrum Satisfactionis Contentis Citationis in Causa expressis pro qua res est in instanti sub poena Bnis quae D. a. et R.

Arestat G. Adamus Mitodroski.

Decretum Solutionis

H. L. Extra Subdit.

X Id. M. Actor contra P. Kesicki Citatis et Alios

Coram eodem Subdelegato ut supra In Contu. L. Extraditionis Subditi in textu Citationis expressi pro quo res est sub poena Bnitionis quae D. a. et R. Reliqua prout in Producto

Arestat G. Matthias Mazowiecki.

Decretum Evasionis

H. L. Statu. Sub.

X Id. M. Actor cum M. Adamum Bromirski Succamerarum Pissogrodien. Citatis et Alios.

In H. L. Statuitionis Subditi in textu Citationis expressi pro quo res est in instanti sub poena Banctionis quae D. a. et R. Reliqua in Producto

Antonius Woznicki V. N. C. Plocen. super omnes Tres Subdelegatus

Arestat G. Dominicus Kowalewski.

Decretum Literatae Statuitionis

H. et ex Adiu. loco per Exc. L. S. Census

X Venerabile Capitulum Plocen. Actor, cum M. Zorawski Venatorem Plocen. et Alios Citatis

In H. et ex adiutatione loco peragendae Executionis approbato anteriori processu Lucrum Solutionis Censuum a Summa provenientis pro quo res est in instanti sub P. B. quae D. a. et R.

Arestat G. Adamus Mitodroski.

Decretum Remissionis

6.

Arrestat P. Matthias Mazowiecki

Condemnatio

Arrestat P. Valentinus Brudzinski.

Decretum Citationis

Arrestat P. Paulus Pottowski.

Citatio Inquisitionis

Arrestat P. Paulus Pottowski.

Citatio Majoris

G. Michael Hleniewski actor cons. M. Petrum Cieszewski Vexilli fonis Chalicion. citatus et citatus

35 69

In H. et ex adiutatione loco peragendae Executionis Lucrum solutionis summae pro quo res est immitanti idque Lucro ulteriori fortis faciendae Executionis ad quod adhibetur E. Burgrabius loci praesens quivis quam juxta praesentem peragat

Arestat mtis Judtis.

NONSUM

AN

NB Illustris admodum Rndus Rogozinski Parochus Woznicen. actor cons. G. alexandrum Osiecki citatus et alios

In G. C. et ex adiutatione Limite Lucrum ulterioris.

Arestat G. Josephus Osiecki.

Dilatio Munimentorum

VB

G. Josephus Paprocki actor et alii cons. Gnosum Sudrawski citatus et alios

In C. B. P. quae Dolus

Arestat G. Paulus Zoltowski.

Dilatio Inquisitionis

AV

G. Mathias Grabie actor cons. Infidelem Judaeum Sarna Mercatorem Dobrzinen. citatus

In H. Lucrum Satisfactionis anteriori decreto Judicij Lui pro quo res est immitanti sub P. B. quae Dolus

Arestat G. Adamus Mitodroski.

Dilatio Majoris

7mo

70 Tamatus Adamus Kulpinski actor cons. Infidelem Szymek AW
Judaeum Plocen. Citat.
In R. Lucrum satisfactionis anteriori Decreto Judicij
pro quo res est in instanti sub P. B. quae Dat.

Arestat Mtis Judlis.
Decretum Remissionis

Infidelis Perta Judaeus Plocen. actor cons. G. Adrianum AW
Zukowski Citat.
In R. B. P. quae Dat.

Arestat Id.
nonsunt

T. C. B.
X G. Martinus Gutowski actor et alij cons. G. G. Kowalewskie BG
et Kraszewskie cit. et alios
In R. B. P. quae Dat.

Arestat G. Paulus Zottowskij.
Decretum Solutionis marcar.
pro vulneribus

In T. C. ex R. L. ~~Denuo~~ ultimariae
G. Albertus Kęsicki actor et alij cons. G. G. Rogin- BG
skie cit. et alios
In R. et ex Remissione Lucrum ~~denuo~~ ultimariae for
tis finalis ac indilatae faciendae Executionis ad quam addi
tur G. Valentinus Zottowski B. C. Plocen. quam revivo et tru
tinato processu peragat.

Arestat Id.
Dilatio Inquisitionis

Tamatus ac Spectabilis Antonius Sikorski Consul Civitatis Plocz. actor et alij Cons. Infidelem Hersz Judaeum Plocz. Citatorem

In H. et ex Remissione Lucrum ulterioris fortis faciendae Executionis ad quam additur G. Burgrabius loci praesens quivis quod peragat pacta praeceptum

Arestat G. Adamus Mitodroski.

Condemnatio

H. L. S.

G. G. Strusiewicz Actor et Alij, cons. M. M. Chamski Citat. et Alios

In H. Lucrum Solutionis Summae cum provisione ab eadem provenientis pro quo res est in instanti sub P. B. quae Dat.

Arestat G. Adamus Mitodroski.

Solutionis Decretum

H. ex Adc: loco per Ex. L. S. cum pri.

N. N. Przedpolscy Cingers Actor, cons. G. G. Smardzewski Citat. et Alios

In H. et ex adictatione loco peragendae Executionis Lucrum ulterioris fortis faciendae Executionis ad quam additur G. Burgrabius loci praesens quivis quod pacta praeceptum peragat

Arestat G. Dominicus Kowalewski.

Libertas a Termino

H. L. S.

G. Casimirus Maliszewski Actor et Alij, cons. N. Petrum Zochowski Citat. et Alios

In C. Lucrum Solutionis Summae cum provisione provenientis pro quo res est in instanti sub P. B. quae Dat.

Arestat G. Stanislaus Zochowski.

Dilatio Munimentorum

8

74 Z L Sat: Decreto

M Nicolaus Karwowiecki Venatoris Vinnicen Acto et alij con G Stanislaum Remiszewski Citato et Alios Solo

In Z C et ex adcitatione Lucrum Satisfactionis Decreto pro quo res est in instanti Sub P B quae Dat

Arestat G. Paulus Zołtowski.

nonsunt

Z ex Adci. loco per. Exc:

X Conventus Plocen Ordinis Sancti Dominici Acto et Alij con Illustrem Mscum Krasinski Gnalem Exercituum Regni Citato et Alios

In Z C et ex adcitatione loco perpendae Executionis Lucrum Satisfactionis contentis adcitationis reliqua ut in producto.

Arestat Wilis Judlis.

Condemnatio

Z C B P

X Jd Conventus Plocen Ordinis S Dominici Acto et Alij con M Zboinski Poncerniae Dobrinen Citato et Alios

In C B P quae Dat

Arestat Wilis Judlis.

Reiecta

Z C L L

GG Gadomscy Acto et Alij con G Andream Dzięgielewski Citatum ac alios. Solo

In Z Lucrum Solutionis Summae Cum provisione ab eadem proveniens pro qua res est in instanti Sub P B quae Dat

Condemnatio

J. J. C. ex adcitatione L. Rec. Quie. A. M.
M. M. Czerne Conges Ducatuum Zatoriens et Oswiecimen
Vexilliferi et alij actor Cons Relict et Successores ad G.
Casimiri Kuskowski Cit et alios
In R. C. et ex adcitatione recedendo ab interposita apotione Lu-
crum recognoscendae quietationis pro quo res est in instan-
ti Lu b P B quae D a R Reliqua ut in producto.

Arestat G. Antonius Wozniely.
Decretum Recognitionis Quietationis

J. C. ex adci L. Ulter A. M.
G. Josephus Sniechowski actor et alij Cons Infidelem
Abraham Oleder Judaeum Drobinen Cit et alios
In R. C. et ex adcitatione Lucrum ulterioris fortis faciendae Exe-
cutionis ad quam additur S. Burgrabius loci praesens quam
juxta processum peragat.

Arestat G. Valentinus Brudzienski.
Decretum Remissionis

J. B. P. A. M.
G. Joannes Sielski actor alij Cons G. Gabrielem Mi-
szewski Cit et alios
In R. C. B. P. quae D a R

Arestat Mtis Judtis.
Decretum Poenalitatis

J. C. ex adci appr. L. Ultim Lod ~~A. M.~~
G. Paulus Sniechowski actor et alij Cons G. Josephum
Białowieski Cit et alios
In R. C. et ex adcitatione approbato anteriori processu Lucrum
ultimariae fortis penalis ac indilatae faciendae Executionis
ad quam additur S. Josephus Ciołkowski Burgrabius Castro
Placez quam juxta processum peragat.

Arestat G. Valentinus Zołtowski.
Condemnatio

9

76

I C B P. A. M.
N. Franciscus Sulkowski actor et alij Conv. G. Valentinum Zoltowski Cit. et alios.

In H. B. B. quae Dat.

Arestat Citatus
Decretum Solutionis Vulnerum

I C ex adcit. Loco pereg. A. M.
N. Casimirus Niesułowski actor Casanov. et alij Conv. N. N. Biedrzyckie et alios Cit. Casanov.

In H. et ex adcitatione loco peragendae Executionis Lucrum ulterioris fortis faciendae Executionis et Remittitur ad Ps. Capitaneum loci illius quod ejusdem loci Burgrabius pro processu peragat Reliqua ut in producto. Publicatum

I C L S S. et ex adc. A. M.
Contes GG. Gurski Stawiski et alij actor Conv. G. Mathiam Grabia ac Contes GG. Zdiarski Konarzewski et alios Cit.

In H. et ex adcitatione Lucrum Solutionis Summae cum provisione provenit pro quo res est in instanti in Sub P. B. quae Dat.

Arestat Mtis Judicialis Maciejewski
Condemnatio

C B P. A. M.
G. Valentinus Zglenicki actor et alij Conv. G. Hyacinthium Girzenski Cit. et alios

In C B P. quae Dat.

Arestat G. Paulus Zoltowski.
nonsunt

Ex Satis Cont. Ct. 38 77

X G. Antonius Malewski Camerarius Terrestris Zawskrzen. Actt. et alij, cum G. Josephum Zembrzuski Burgrabium Crem. Ciechanovien. pro Cl. Lucrum Satisfactionis Contentis Citationis pro Actt. et Alios quo res est in instanti sub B.B. quae Dat.

Arestat Mtis Judtis.

nonsunt

TCBP

X Illustrissimus Wissimus et Reverendissimus Casimirus Kositnicki Episcopus Alaliensis Suffraganeus et Officialis Generalis Plocen. Actt. et alij cum G.G. Zglenickie et alios Actt. pro Cl. et ex adcitatione B.P. quae Dat.

Arestat G. Matthias Mazowiecki.

nonsunt

TCBP

G. Valentinus Zoltowski Actt. et alij cum G.G. Lisickie et alios Actt.

pro Cl. B.P. quae Dat.

Arestat G. Paulus Zoltowskij.

nonsunt

TCBP

Jez. Actt. et alij cum G.G. Obrebskie et alios Actt.

pro Cl. B.P. quae Dat.

Arestat G. Paulus Zoltowskij.

Condemnatio

10

78

Ex extraditionis Securi

x G. Ignatius Rentowski et G. Valentinus Zołtowski BCP actt cum G. Danielem Rosiszewski et aliis litt.

In C. Lucrum extraditionis Securi indebite interceptae pro quo res est in instanti sub P. B. quae Dat.

Arestat G. Matheus Krzypkowski

nonsunt

Sup. utramq. JBP

x G. Valentinus Zołtowski BCP actt et alij cum G. Danielem Rosiszewski et aliis litt. Super Duas

Super utramq. In C. B. P. quae Dat.

Arestat Id. utramq.

nonsunt

x Conventus Plocensis Ordinis S. Dominici actt et alij cum M. Mdzewski Thesaurarij Zinnicij et aliis litt.

In 2C et ex adaptatione Lucrum Satisfactionis Contentis adaptationis in eadem expressis pro quo res est in instanti sub P. B. quae Dat. Reliqua ut in producto.

Arestat G. Antonius Malewski

nonsunt

x Id. Conventus actt et alij cum G. Laurentium Mossakowski B. C. Plocensi et aliis litt.

In 2C et ex adaptatione Lucrum Solutionis Summae cum provisione ab eadem provenienti pro quo res est in instanti sub P. B. quae Dat.

Arestat Mlis Judlis.

Condemnatio

Ex exad. Loco p. Exe. L. Satisf. Con.

G. Joannes Krzeciewski actor et alij Con. G. Bonifacium Komerski Cittor et alios

In H. ex adcitatione loco peragendae Executionis appraiso ante non processu Lucrum Satisfactionis contentis titulorum in eadem expressis pro quo res est in instanti sub P. B. quae Dat.

Arestat G. Stanislaus Zochowski.

Dilatio Infirmitatis

A L. S. S. wyp.

Censors G. Rudzki actor et alij Con. H. Albertum Przedpetski Cittor et alios

In C. Lucrum Solutionis Summae cum provisione ab eadem provenientis pro quo res est in instanti sub P. B. quae Dat.

Arestat N. Albertus Przedpetski Cittus.

Dilatio Munimentorum

C. B.

Eadem actor et alij Con. G. Casimirum Przecipiewski Cittor. et alios

In C. B. P. quae Dat.

Arestat G. Adamus Miłodroski.

Non sunt

C. B.

G. Valentinus Werpechowski actor et alij Con. G. Gabrielem Miłocki Cittor et alios

In C. B. P. quae Dat.

Arestat N. Petrus Przedpetski.

Dilatio Inquisitionis

11

80 Hex ad Lucrum denuo Ultimariae

G Josephus Włoczewski actor et alij Cor Hier Ke miszewskie Conjuges Citt et alios

In H et ex adcitatione Lucrum denuo ultimariae fortes finalis ac indilatu faciendae Executionis ad quam addetur Paulus Zołtowski S. Burgrabius loci praesens quam juxta processum peragat.

Arestat G. Paulus Zołtowski.

Nonsunt

Hex ad loco p. ex Lex. eius reliqua

G Stanislaus Zochowski actor et alij Cor G Joannem Zochowski Citt et alios.

In H et ex adcitatione loco peragendae Executionis Lucrum extraditionis Oisum petit pro res est in instanti sub P. B. quae Dat.

Arestat N. Petrus Przedpełski.

~~Nonsunt~~ Libertas a Termino.

Id actor et alij Cor GG Szchocki Citt et alios

In B. P. quae Dat.

Arestat G. Dominicus Kowalewski.

Similis Libertas

G Thomas Zołtowski actor et alij Cor G Melchiorem Kisielewski Citt et alios

In Lucrum solutionis summae cum provisione provenit pro quo res est in instanti sub P. B. quae Dat.

Arestat N. Gregorius Kisielewski.

Condemnatio

Gsus HB Carolus Zakarski actor Chrztij contra G. J. Brzeski et Ro-
gienski Citat. et alios 40 81
In C. B. P. quae Dat.

Arestat. G. Valentinus Brudzinski.
Dilatio Inquisitionis

Gsus HB Eustachius Sokolnicki actor et alij contra Gsos Chycze-
wskie et alios C. S.
In C. B. P. quae Dat.

Arestat. G. Josephus Ciołkowski.
Dilatio Inquisitionis

X M. M. Sokolnicky actor et alij cons. Relict. et Successores VB
et M. Dziatynski Citat. et alios
In C. Lucrum solutionis Summae cum provisione praeterea
pro quo res est in instanti sub P. B. quae Dat.

Arestat. G. Antonius Malewski.
non sunt

X Jid. actor cons. Gsum Thomam Cywinski Praefectum Levi VB
oris armaturae Citat. et alios
In C. Lucrum simile.

Arestat. G. Adamus Piotrodrski.
non sunt

12

82 Ex adiutorio peragendae Exe L. S. [illegible] vB
X Jul. M.M. Sokolnicky Act. et Alij Cons. M. Ignatium Wessel Dapiferum Sieprcen. Citat. et alios
In C. et ex adiutatione loco peragendae Executionis Lucrum ulterioris fortis faciendae Executioni ad quam additur G. Bergrabius loci praesez quivis quam peragat juxta praesentem.

Arestat G. Antonius Woznicky.

nonsunt

Ex L. S. S. vB
X Jul. Act. Contra Gsum Jacobum Slepkowski Citat. et alios
In C. Lucrum solutionis Summae cum provisione praevez pro quo res est in instanti sub P. B. quae Dat.

Arestat G. Dominicus Kowalewsky.

nonsunt

Ex L. S. S. vB
Gsus Jankowski Act. et Alij Contra Gsum Franciscum Mitecki Citat. et alios.
In C. Lucrum simile

pro Interesse G. Theodori Brudzinski Arestat Mtis Judtis. pro Interesse reliquor. Arestat G. Mathaeus Krzywkowsky.

Decretum Solutionis.

vB
G. Teodorus Mydzelewski Act. et Alij Cons. N. Bernardum Cywinski Citat. et alios
In C. B. P. quae Dat.

Arestat G. Paulus Zoltowsky.

Decretum Eductionis Subalternae Inquisitionis

TC. B. DK

Illustris Adm. Rndus Josephus Tatarowicz Praeposit. Radzanoviensis Act. cons. G. Jacobum Wolimski Cit. et Alios.

In DC B. P. quae Dat.

Arestat G. Paulus Zołtowski.

nonsunt

In C. L. S. S. DK

X G. Dominicus Kowalewski B. G. Płocen. Act. et Alij cons. G. Laurentium Ciołkowski Cit. et Alii.

In C. Lucrum solutionis summae cum provisione ab eadem provenien. pro quo restat in instanti sub B. B. quae Dat.

Arestat G. Albertus Smardzewski.

nonsunt

TC. B. DK

Relict. ot. G. Rzeszotarski Act. et Alij cons. N. N. Petrykowskie Conjuges ac Alios.

In DC B. P. quae Dat.

Arestat G. Paulus Zołtowski.

nonsunt

TC. L. S. S. DK

G. Hiacinthus Przedpełski Act. et Alij cons. G. Adamum Przedpełski Trębinski Cit. et Alios.

In DC Lucrum solutionis summae cum provisione provenien. pro quo restat in instanti sub P. B. quae Dat.

Arestat G. Josephus Ciołkowski.

Remissionis Decretum

13.

84

T. C. L. S. S. Dk

G. Hiacinthus Przedpetski Act. et Alij cons. G. G. Smardzewskie Citat. et Alios.

In T. C. Simile Lucrum.

Arestat N. Albertus Przedpetski.

Dilatio Majoris

T. C. ex Adcitatio B. P. B. S.

G. Albertus Rudowski Act. et Alij cons. M. M. Cieszewskie Vexilliferos Haliciens. Citat. et Alios.

In T. C. ex adcitatione B. P. quae Dat.

Arestat G. Paulus Zołtowski.

Poenalitatis Decretum a quo motio admissa

T. C. B. Solo

G. Casimirus Swierkocki act. et Alij cons. Gsos Casimir. Petrykowski et Borowski ac Alios Citat.

In T. C. B. P. quae Dat.

Arestat G. Paulus Zołtowski.

nonsunt

In C. L. S. S. B. S.

Relicta ol. de Zastrzelskie G. Grabowski Consori W. dua Actrix cons. Infideles Jakub Leyzer Arendatorem Cekanoviens. et Herszek Filium Ejus Cit. et Alios

In C. Lucrum Solutionis Summae Cum provisione ab eadem provenienti pro quo restest in instanti sub P. B. quae Dat.

Arestat Mlis Judlis

Condemnatio

Tc L. pœnar Legum

G. Adamus Malewski actor et alij Conc Gses Gumowskie Cges Bi-
mirski et alios Citat

In Tc Lucrum Pœnarum Legum legibus Regni vallabarum pro
quibus res est in instanti sub RB. quæ dat

Arestat G. Adamus Spitodroski.

Remissio ad Inscriptionem G. G. Gumowskich
ex Regestro pro Dnicam Misericordiæ existens

G. ICB Stanislaus Bogurski actor et alij Conc Gses Gumowskie et alios
Citat

In C B R quæ dat

~~Arestat Id.~~

Combinata

Tc exadi Loco pagendæ Exe approbato processu L. S Summæ

Id actor Contra Gsum Carolum Malewski Citat et alios

In Tc et exadictatione loco peragendæ Executionis appro-
bato anterior processu Lucrum Ulterioris fortis faciendæ
Executionis ad quam Additus S. Burgrabium loci præsens
quivis quam juxta processum peragat.

Arestat mtis Judtis.

Condemnatio

Id B reliqua in producto

Id actor et alij Conc Eundem Citat et alios

In C BP. quæ dat Reliqua ut in producto.

~~Arestat Id.~~

Condemnatio

14

JCB 86 VB

Dl Jacobus Zbyszynski Actor Contra N. Paulum Zbyszynski Citat. et alios

In C. B. P. quae Dat.

Arestat N. Paulus Zbysinski Citatus.

Accordata

JCB reliq. in praeducto VB

G. Albertus Przedpetski Actor et alij Contra NN. Reuki e Citat. et alios

In C. B. P. quae Dat. Reliqua ut in praeducto.

Arestat G. Paulus Zołtowski.

~~Condemnatio~~

Nonsunt.

JCB reliq. in praeducto VB

G. Albertus Grochowski Actor et alij Cont. M. Skorzewski Citat. et alios

In C. B. P. reliqua ut in praeducto

~~Arestat Id.~~

Condemnatio

JCB VB

Idem Actor et alij Cont. G. Franciscum Ubysz Citat. et alios

In C. B. P. quae Dat.

Arestat G. Valentinus Brodzinski.

Nonsunt

CLSS B.C.P. PZ
X G. Joannes Dłużniewski actor et alij Cen. G. Simo-
nem Kokoszczyński Citt. et alios
Jnc. Simile Lucrum Solutionis Summae

Arestat G. Paulus Zołtowski.
Decretum Evasionis

Jdem actor et

CL Satisf. B.C.P. PZ
X Jdem actor et alij Cen. G. Joannem Korzowski
Citt. et alios
Jnc. Lucrum Satisfactionis Contentis Citationis pro quo
res est in instanti sub P. B. quae Dat.

Arestat mtis Judtis.
Comparitionis Decretum

PZ
CB
G. Paulus Bronowski actor et alij Cen. G. Alber-
tum Sielski Citt. et alios
Jnc. B. P. quae Dat.

Arestat G. Adamus Miłodroski
Dilatio Inquisitionis

CB PZ
G. Michael Sokolnicki actor et alij G. Paulum
Przyborowski Citt. et alios
Jnc. B. P. quae Dat.

Arestat mtis Judtis.
accordata

J. C. L. S.
G. Albertus Myszynski Actor et Alij. cont. G. Lubanski Cit.
In C. Lucrum Simile

Arestat G. Joannes Sulenski.

Condemnatio

U. L. Satis Decret.
G. Daniel Rosciszewski Actor et Alij. cont. G. Laurentium Włoczewski Citat. et Alios
In C. Lucrum Satisfactionis Contentis Citationis pro quo res est in instanti sub P. B. quae Dat.

Arestat G. Paulus Zołtowski.

Dilatio Majoris

H. L. Sat. Cont. Cit.
G. Albertus Chyczewski Actor et Alij. cont. G. Eustachium Sokolnicki Cit. et Alios
In C. Lucrum Satisfactionis Contentis Citationis in eadem expressis pro quo res est in instanti sub P. B. quae Dat.

Arestat G. Valentinus Brudzinski.

Combinata

H. B.
G. L. Rudowscy Actor contra Haeredes et Possessores Bn. Budkowa Cit.
In C. B. P. quae Dat.

Arestat G. Valentinus Brudzinski.

Dilatio Inquisitionis

16

90

Tc ex adi loco ꝑ agendae Exc B

G. Lucas Rudowski Actor Cons G. Petrum Ulysz Citat et Alios

In Hc et ex adcitatione loco perogendae Executionis BP quae Dat Reliqua ut in producto.

Arestat G. Valentinus Brudzinski

Dilatio Inquisitionis

G. Jo L. Statuitionis

Jd Actor Contra Gsum Joz ac alios ad Statuendum Citat.

In C. Lucrum Statuitionis Subditi in textu Citationis expressi pro quo res est in instanti sub P B. quae Dat

Arestat Mlis Judlis.

Libertas

Tc ex adc l ꝑ Ex: B

Admodum Rendus Bartholomaeus Jasinski Praepositus Trzeciensis Actor et Alij contra G. Wybczynski Citat et Alios

In Hc et ex adcitatione loco perogendae Executionis BP. quae Dat

Publicatum

Tc L S S

Gsus Carolus Wolski Actor contra G. Mathiam Dobrski

In Hc Lucrum Solutionis Summae Citat cum provisione ab eae, ꝑ venie pro quo res est in instanti sub P B quae Dat

Arestat G. Paulus Zołtowski

Solutionis Decretum

Gnus Antonius Mazowiecki actor et Alij conq Illtrem Mgcum Skarbek Castellanum Junivladislavienq tum Infideles Judaeos Salomon Jakubowicz Pokrzywny Israel Samulowicz Incolas et Mercatores Drobinenq cit et alios.

In Rc Lucrum Solutionis Summae cum provisione ab eadem provenientis pro qua res est in instanti sub P.B. quae Dat.

Arestat G. Valentinus Brudzinski.

Condemnatio

Idem actor conq eundem Illustrem Mgcum Castellanum Junivladislavienq tum Infideles Judaeos Wulf Jakowicz Abraam Lewkowicz ac alios cittos

In Rc et ex remissione ab officio Executoriali approbato anterioni processu Lucrum aestimariae fortis finalis ac indilatae faciendae Executoris ad quod additur G. Nicolaus Kowalewski B.C. Plocz quo posita processu peregat super vero Impugnatoribus B.P. quae Dat.

Arestat Idem Condemnatio

Mgcus Michael Kucborski Venator Terrae Zawskrzenq actor conq Mgcum Joannem Kampenhauzen Succamerandq Parnaviae cit et alios.

In Rc ~~Lucrum Statutionis Lignifabri pro quo res est in instanti~~ et ex adcitatione Loco peragendae Executoris Lucrum Solutionis Summae cum provisione restitutionisq framea pro quibus res est in instanti sub P.B. quae Dat.

Arestat G. Antonius Malewski.

Condemnatio.

Gnosus Jacobus Cetkowski actor et alij conq Admodum Rndum Bartholomaeum Jasinski Praepositum Jezevienq cit et alios

In Rc. Lucrum Statutionis Solidatorum pro quibus res est in instanti sub P.B. quae Dat.

Arestat G. Joannes Sulenski.

Libertas a Statutione Lzegorij Starczyk, Laboriosi vero antonij Zajczak Decretum Statutionis.

17

Consors Gnosi Simonis Kiesielewski actor et alij conc. Gnosum Paulum Niedziałkowski et Salomeam de Turantij Gnosum Conjuges cit. et alios. Non sunt.

Mgcus Michael Kucborski Venator Terrae Zawskrzenc. actor conc. Gnosum Podczaski Camerarium Trcem Gostinenc. cit. et alios In H. Lucrum Statuitionis Lignifabri pro quo res est in instanti sub P. B. quae Dak reliqua ut in praedicto

Arestat G. Antonius Malewski.
Decretum Libertatis

H. et adcitatione L. SS summae cum provisione
Relicta olim Mgci Alberti Ubysz Subjudicis Plocenc. actor et alij conc. Gnosum Simonem Kokoszczynski cit. et alios
In H. et ex adcitatione Lucrum Solutionis Summae cum provisione ab eadem provenienc. pro quo res est in instanti sub P. B. quae Dak

Arestat G. Paulus Zołtowski.
non sunt

Te ex adc. Loc. p. Ex L. SS.
G. Martinus Lisowski actor et alij Conc.
G. Petrum Karski Cit. et alios
In H. et ex adcitatione loco perogendae Executionis Lucrum Solutionis Summae cum provisione ab eadem provenienc. pro qua res est in instanti sub P. B. quae Dak

Arestat mtis Judtis.
Decretum Remissionis

G. H. L. Sat. Con. Lib.
Jsus Antonius Bzeski ach. dalij Con. Jsus Rudowskie Lib. dalies
In C. Laurum satisfactionis Contentis Citationis pro qua res
est in instanti sub P. B. quae Dat.

Arestat G. Adamus Mitodroskij.

Condescensionis Decretum

7 CB
G. Ignatius Biedkowski ach. dalij Con. G. Joannem Trębinski Lib. dalies
In C. B. P. quae Dat.

+

Arestat G. Valentinus Brudzinskij.

Solutionis Decretum cum Evasione

9 CB
N. Franciscus Radwanski ach. dalij Con. G. Paulum Brzeski Lib. dalies.
In C. B. P. quae Dat.

Arestat nullis Judlis.

Dilatio Inquisitionis

7 exadi B
G. Albertus Biattoskurski ach. dalij Con. G. G. Goszczycki Zgle-
nicki dalies Lib.
In C. et ea adulatione B. P. quae Dat.

Prointeresse G. Gregorij Goscicki arestat. Id. pro Intesse reli-
quorum Arestat G. Laurentius Brumirskij.

non sunt

18

C. L. S. S. cum provisione
Consors Gnosi Smoszenski Actor Con. Gnos Dłużniewskie Cit. BK
In C. Lucrum Solutionis Summae cum provisione ab eadem
provenien. pro quo res est in instanti sub P. B. quae Dat.

94

Arestat mtis Judtis.

nonsunt

G. JCB
Smoszenski Actor et alij contra G. Gostawski Economum Oppid. BK
Drobin Cit. et alios
In C. B. P. quae Dat.

Arestat G. Valentinus Brudzinskij.

Scriptio ad Sequentes

G. Petrus Karski Actor contra Gnos Lisowskie Cges. Cit. et alios BK
In C. B. P. quae Dat.

Arestat G. Paulus Zołtowskij.

Combinata

JC L. S. S. cum provisione VB
G. Petrus Jez Actor Con. G. Sielski et alios Citat.
In C. Lucrum Solutionis Summae cum provisione ab
eadem provenien. pro qua res est in instanti sub P. B.
quae Dat.

Arestat G. Adamus Miłodroskij.

nonsunt

Sol

M Benedictus Kamienski Tribunus Sieprien Actor et Alij, contra M Dębski Capitaneum Lipinien ac alios Citatos

In Rem et ex Remissione ac adcitatione Lucrum ultimariae sortis finalis ac indilatae faciendae Executionis ad quam additur G Adamus Łączyński B C Ploc quam juxta praesentem peragat Super vero Impugnatoribus Anteriori Executionis B. quae Datur

Arestat G. Valentinus Brudzinski.

Dilatio Exemptus

Sol

Idem M Actor et Alij, contra M Ignatium Wissel Dapiferum Sieprien Citatos et Alios

In Rem Lucrum Solutionis Summae cum provisione provenien pro qua res est in instanti Sub P. B. quae Datur

~~Arestat~~ mtis Judtis

Dilatio Majoris

Sol

Idem M Actor et Alij, contra Illustrem Rendum Mathiam Czubowicz Praepositum Lutocinen Citatos et Alios

In Rem et ex adcitatione additur Mtis ad publicandum.

Arestat G. Paulus Zołtowski.

Decretum iteratae Statuitionis

Sol

Idem M Actor et Alij, contra G Jacobum Kamienski Camerarium Terrestrem Zawskien Citatos et Alios.

In Rem Lucrum Satisfactionis Contentis Citationis in eadem expressis pro quibus res est in instanti Sub P. B. quae Datur

Arestat G. Joannes Sulenski.

Evasionis Decretum

19

26 H B

G Sielski Actor et alij; con N Paulum Bronowski Citat et Alios Solt
In C B P. quae Dat

Arestat G. Paulus Zołtowski.

Dilatio Inquisitionis

H lo: per Exe. in L Ultim. ex adc. Solt
Perillustris Rendmus Martinus Strachocki Canonicus Cathe Plocen Actor et Alij con M Karski Dapiferum Zawskrien Citat et Alios
In H ex adcitatione loco perajendae Executionis Lucrum ulterioris fortis faciei Executionis ad quam additur G. Burgrabius loco praesequivis quam pacta praecessum perajat Reliqua ut in Judicio.
~~pro Interesse reliquae~~ Arestat mtis Judtis.

Dilatio Inquisitionis

H ex adc. B P. Solt
G Stephanus Strachocki Actor et Alij con P Rendmum Zorawski Canonicum Cathe Plocen et Alios Citat
In G C ex adcitatione B P. quae Dat

Arestat G. Antonius Malewski.

Libertas et Motio

H L Extra: Subdi:
G Paulus Sniechowski Actor et Alij con G Valentinum Brochocki Citat et Alios Solt
In H Lucrum extraditionis Subditi pro quo res est in instanti sub P B. quae Dat

Arestat G. Paulus Zołtowski.

Decretum Educendae Inquisitionis

H. ex R. L. Ultim. Sol.
G. Antonius Lipowski Actor et Alij: cont. GG. Czachowskie Citat.
In H. et ex remissione Lucrum ultimariae sortis et Alios finalis ac Ju-
ditatae faciendae Executionis ad quam additur G. Paulus Zołtowski
B. C. Ploc. qui peragat juxta processum reliqua ut in producto.

Arestat mtis Judtis.

Condescensionis Decretum

H. ex cod. L. L. Sol.
G. Joannes Łukowski Actor et Alij: cont. MM. Kuczkowskie No-
tarius Bobrownicen. Citat. et Alios.
In H. et ex adcitatione Lucrum solutionis summae cum pro-
visione ab eadem provenien. pro quo restet in instanti Sub
P. B. quae Dat.

Arestat G. Paulus Zołtowski.

~~[illegible]~~ Remissa

G. C. ex R. L. Ulter. Sol.
G. Petrus Sienicki Actor et Alij: cont. G. Casimirum Dłużnie-
wski Citatum et Alios.
In H. et ex remissione Lucrum ulterioris sortis faciendae
Executionis ad quam additur G. Burgrabius loci praesen-
quivis qui juxta processum peragat.

Arestat G. Valentinus Brudzinski.

nonsunt

T. C. B. Dk.
G. Petrus Gołkowski Act. et Alij cont. G. Antonium Dramimski
Citat. et Alios.
In H. B. P. quae Dat.

Arestat Id.

nonsunt

20

98

Non sunt

G. Antonius Draminski Actor cons. G. Włoczewski Citat. et Alios

NON SUNT.

Idem Actor et Aly. cons. NON SUNT

Z. B.

GG. Winniccy Actor et Aly. cons. GG. Borowskie Citat. et Alios

pro H. B. P. quae Dat.

Arestat mtis Judtis.

Combinata

H. L. Sat. C. C.

G. Łoszczynski Actor et aly. contra Relictum et Successores

ob. G. Piotrowski Citat. et Alios

Jnc. Lucrum satisfactionis contentis citationis in eadem expressis pro quo res est in instanti sub P. B. quae Dat.

Arestat Id.

Non sunt

ex L 55 R

G Martianus Lisiecki Actor et alij Cum Successores Ad Perillustris Rndissimi Jesuitarum Canonici Cathedralis Plocensis Citati.

In C Lucrum Solutionis Summae Cum provisione ab eadem provenientis pro qua res est in instanti sub P. B. quae Dat.

Arestat G. Valentinus Brudzinski.

Dilatio Monimentorum

R

G Casimirus Dłużniewski Actor Cassanae et alij Cum G Petrum Lignicki Citatum Cassanae et alius

In C Lucrum Cassationis Cujusvis Condemnationis in negotio vero Principali evasio Citationis et Causae Cum interpositione perpetui Silentij ratione vero Indebitae vexae B. P. quae Dat.

Arestat G. Paulus Zołtowski.

nonsunt

In C B Solutio

G Stanislaus Remiszewski Actor et Alij Cum M Nicolaum Karwosiecki Venatoriae Vinnicen Citatum et Alios

In C Lucrum Satisfactionis Contentis Citationis in eadem expressis pro quo res est in instanti sub P. B. quae Dat.

Arestat G. Antonius Malewski.

Motio cum non Admissione

X

In C Liberhibendi testimonii Solutio

GG Gumowscy Conjuges Actor et alij Cum GG Franciscum Sulinski B C Plocen Rochum Brudnicki Stanislaum Grabski Antonium Beski et Alios testes Citatum

In C Lucrum perhibendi Testimonij pro quo res est in instanti sub P. B quae Dat. reliqua ut in producto

Arestat Id.

nonsunt

21

100

Jl L Extrad: Subdit

N. Josephus Głuszkowski Actor et Alij. contra G. Thomam Jaroszewski Camerarium Granitialem Plocen. Citat. et Alios

Jnc Lucrum Extraditionis Subditorum in textu Citationis expressorum pro quibus res est in instanti Sub P. B. quae Dat.

Arestat G. Antonius Malewski.

Nonsunt

Jl C B

N. Franciscus Opechowski Actor et Alij. contra G. Antonium Kadracki Citat. et Alios

+ Jnc Jl B P. quae Dat.

Arestat G. Adamus Mitodroski.

Decretum Poenalitatis

X Jl L SS

M M Sokolniccy Actor et Alij contra Gram Chudzynski Citat. et Alios

Jnc Lucrum Solutionis Summae Cum Poisione ab eadem provenie pro quo res est in instanti Sub P. B. quae Dat.

Arestat Mtis Judlis.

Nonsunt

X Jl L SS

Jnc mm Actor et Alij contra Perfidum et Infidelem Herszek Wnuczka Citat. et Alios

Jnc Jl Semile Lucrum.

Arestat G. Adamus Mitodroski.

Dilatio Munimentorum

80 101 mm

In C L Compostationis Inquis
GG. Kisielewscy actor et alij cons G Jacobum Gutkowski B C Plocens
citat et alios.
In C Lucrum Compostationis Inquisitionum in Contextu citationis
expressarum pro quibus res est in instanti sub P B que
Dat

Arestat G. Antonius Malewski.

Nonsunt

I C Ex adc. B
N Joannes Wolinski Actor; cons G Lucam Guminski Citat
et alios
In C et ex adcitatione B P que Dat

Arestat G. Valentinus Zołtowski.

Combinat

H L S.
N Albertus Rycharski Actor et Alij; cons N N Kowalewskie
Citatos et alios.
In C Lucrum Solutionis summae cum provisione ab eaque pro
veniens pro quo res est in instanti sub P. B que Dat

Arestat G. Valentinus Zołtowski.
Decretum Solutionis

In C L Na: Pt Stefani Ferrifabri
x G Joannes Uminski B C Plocen Actor et Alij cons G Lucam
Jakotowicz Citat et alios
In C Lucrum Statutionis Honesti Stephani Ferrifabri
in textu citationis expressi pro quo res est in instanti
sub P B. que Dat Reliqua ubi in producto

Arestat G. Adamus Mitodroski.
Statutionis Decretum

22

102

Hoc L. S. ad provisio

G. G. Lisiecij Congres Actor et Alij, cont. M. Mlicki Notarius Crac. Plocen. ac Alios Citat. Sol.

In C. Lucrum Solutionis Summae cum provisione ab eadem provenientem pro quo res est in instanti sub P. B. quae Dat.

Arestat G. Joannes Sulenski

nonsunt

In C. L. S. S.

N. Mathaeus Dobrosielski Actor et Alij cont. G. Joannem Krasinski Citatum ac alios. Sol.

In C. Lucrum Simile

Arestat mlis Judlis.

nonsunt

70 L. 35

Infideli Wolek Berkowicz Judaeus ~~Drohi~~ Bieczuner Actor et alij Cont. Infidelem Janus Beniamin Judaeum Drohiz Citat. et alios Pr.

In C. Lucrum Solutionis Summae cum provisione ab eadem proveniens pro quo res est in instanti sub P. B. quae Dat.

Arestat G. Adamus Mitodroski

nonsunt

70 L. 88

G. Thomas Rycharski Actor Cont. Famatum Albertum Cwierczakiewicz Civem Naugrig Citat. et alios Pr.

In C. Lucrum Simile

Arestat G. Valentinus Brudzinski

nonsunt

Consors C.B. G. Rudzki actor et alii Cons. G. Przedpełski
Cit. et alii
In C.B.P. quae Dat.

Arestat G. Valentinus Brudzinski.

Dilatio Scrutinij

G. Paulus Bysinski actor et alii Cons. G. Mathias
Cybulski Cit. et alii
In 2 C.B.P. quae Dat.

Arestat Id.
Decretum Solutionis pro Concussiones

Infidelis Marcewicz Judaeus Kutner actor et alii Cons.
Infideles Judaeus Drolinski Cit. et alii
In C. Lucrum satisfactionis contentis citationis in eadem ex
pressis pro quo res est in instanti sub P.B. quae Dat.

Arestat G. Adamus Miłodroski.

Condemnatio

Successores D.G. Thomae Ossowski R.C.P. actor
Cons. M. Bartholomaeum Zaltrzewski Vexilliferi
Zawski Cit.
In 2 C. Lucrum solutionis summae cum provisione ab eadem
proveniens pro quo res est in instanti sub P.B. quae
Dat.

Arestat mtis Judlis.
Condemnatio

[illegible]

12

Successores ad E. Thomae Ossowski B.C.P. actae Infidelis Judaeis Plocen. Cath.

In R.C. Lucrum Solutionis Summae cum provisione ab eadem provenien. pro quo res est in instanti sub P.B. quae Dabit

Arestat E. Adamus Mitodroski.

Remissio ad Tonos Competens

C.B. V.B.

E. Paulus Brzeski actae et alij Con. E. Carolum Karski Cath. et alios

In R.C. B.P. quae Dabit.

Arestat Id.

Combinata

V.B.

E. Martinus Sikorski actae et alij Con. E.E. Myszkowskie actae et alios

In R.C. et ex adcitatione loco peragendae Executionis Lucrum Solutionis Summae pro quo res est in instanti sub P.B. quae Dabit

Arestat Id.

Condemnatio

V.B.

Id. actae et alij Con. Haeredes et Possessores Br. Brzescia Cath. et alios

In R.C. et ex adcitatione B.P. quae Dabit

Arestat E. Valentinus Brudzinski.

Libertas a Termino

T. C. L. S. Summae
G. Michael Zabowski act. cons. GG Chorzewskie.
cit.
In T. C. Lucram solutionis summae cum provisione ab eadem provenientia pro quo res est in instanti sub P. B. quae D. ak.

Arestat G. Paulus Zołtowski.

Condemnatio

In C. B. Sol.
Infidelis Hersz Anszelewicz Judeus Plocen. Act. et Alij cons. G. Thomam Rosciszewski Citat. et Alios.
In C. B. P. quae D. ak.

Arestat G. Valentinus Brudzinski.

nonsunt

T. C. B. P. Sol.
G. Valentinus Chorzewski Act. et Alij cons. G. Stanislaum Gutkowski Citat. et Alios
In T. C. B. P. quae D. ak.

Arestat G. Matthias Mazowiecki.

T. C. B. P. Sol.
G. Benedictus Chorzewski Act. et Alij cons. G. Stanislaum Gutkowski Citat. et Alios
In T. C. B. P. quae D. ak.

Arestat Ia.
Poenalitatis Decretum

106:

In C B P.
N Franciscus Pruchenski Actor et Alij cont N Albertum Suski Citato et Alios
In C B P. quae Dat.

Arestat mtis Judtis.

Dilatio Inquisitionis

Sol.

In C B P.
N Stanislaus Kolankowski Actor et Alij; cont G Stanislaum Gutkowski Citato et Alios
In C B P. quae Dat.

Arestat G. Matthias Mazowiecki.

nonsunt

Sol.

In C B P.
G Albertus Suski Actor et Alij; cont GG Czachorowskie Citato et alios
In C B P. quae Dat.

Arestat G. Valentinus Brudzinski.

nonsunt

Sol.

In C B P.
Idem Actor et Alij cont GG Pruchenskie Citato et Alios
In C B P. quae Dat.

Arestat G. Paulus Zoltowski.

Combinata

In C. B.
Relicta et Successores olim G. Stanislaj Zołtowskie
Actor et Alij Cons. G. Ignatium Białoskurski Actor et alios.
In C B quae Dat.

Arestat G. Valentinus Bnedzinski.

non sunt

In C. L. S. cum pro. Sol.
G. Stanislaus Zołtowski alijq Successores olim G. Stanislaj
Zołtowski Actor et Alij Cons. Infidelem Fabis Figel Judae-
um Drobinens. Actor et alios.
In C Lucrum Solutum Summae cum provisione ab eadem
provenientis pro quo resestiri constanti sub P. B quae Dat.

Arestat Id.
Dilatio Munimentorum mm
Hereditatis B. P.
G. Stanislaus Gutkowski Actor et alij Cons. GG Remiszewskie
Sułkowskie Actor et alios.
In Hetexaditatione B. P. quae Dat.

Arestat G. Paulus Zołtowski.
Iterata Inquisitio cum Poenalitate assignata

H. B. P. mm
Idem actor et alij Cons. GG Chorzewskie Actor et alios
In H. C B. P. quae Dat.

Arestat Id.
Reiecta ad Actoratum Gnosi Chorzewski
Cons. G. Gutkowski nondum decisum

25

108 N. B. P. mm

G. Stanislaus Gutkowski aliis et alij cons. GG. Kolankowski
cit. et alios
In Ill. B. P. quae Dat.
non sunt

N. S.

N. Joannes Wolinski Aliis Cassand. cons. N. Lucam
Guminski
non sunt.

N. B. P.

G. Trzlinski aliis et alij Cons. G. Ignatius Bieskowski
Cit. et alios
In Ill. B. P. quae Dat.

Arestat G. Paulus Zottowski.

Combinata

N. B. P.

N. Tovianus Mądzelewski aliis et alij cons. N. Kowalski Cit. et alios
In Ill. B. P. quae Dat.

Arestat G. Paulus Zottowski.

Dilatio Inquisitionis

54 109 Sol

G. C. B.
G. Alexander Kociecki actor et alij Con. Gnozos Modzelewskie Cywinskie ac alios Citat.
In 2 C. B. P. quae Dat.

Arestat G. Valentinus Brudzinski.

Nonsunt

Sol

G. C. B.
Ja actt et alij Contra Gnozum Woznicki ac alios Citat.
In 2 C. B. P. quae Dat.

Arestat Ja.
Decretum Solutionis cum Libertate

Sol

1 C. ex adcitt Banitio
G. Daniel Roziszewski actt et alij Con. G. Valentinum Zoltowski B. C. P. Lenc. et alios Citatt.
In 2 C. et ex adcitatione B. P. quae Dat.

Arestat mtis Judicialis.

Nonsunt

Sol

1 C. ex adcitt. Cassa Condes
~~1 C. Cassa~~
Ja actt Cassandae et Citatus negotij Con. Eundem et alios Citatt.
In 2 C. et ex adcitatione Suorum Cassandae Cupisvis condemnationis ac totius processus in negotio vero Principali Evaniti citationis et Causa cum Interpositione perpetui silentij B. P. quae Dat. Reliqua ut in producto

Arestat Ja.
Nonsunt

26.

7C Stad. B. P.

G. Pomianowski actor et alij Con. G. Trzcinski Cito et alios

In T. C. et ex adiutatione B. P. quae Dat.

Arestat G. Josephus Ciołkowski.

nonsunt

7C B. P.

G. Albertus Białłoskerski actor et alij M. Duczyminski Notarium Kuppel Ploc. Cito et alios

In T. C. B. P. quae Dat.

Arestat G. Antonius Malewski.

nonsunt

In C. L. Exhib. Testi:

X Relicta olim B. Adami Rzeszotarski Actrix et Alij con. M. Gregorium Łoszczycki Thomam Siemiątkowski Albertum Lipowski Antonium Stamięcki et Alios Citat. Testes

In C. Lucrum praestandi Testimonij pro quo res est in instanti sub P. B. quae Dat. reliqua ut in praedicto.

Arestat G. Valentinus Brudzinski.

nonsunt

In C. L. Stat: Subdi: pro depo: Test:

X G. Valentinus Żółtowski B. C. Plocen. Actor et Alij con. G. Łazewski Br. Białła Commissarium et Alios Citato

In C. Lucrum statuitionis Subditorum pro deponendo Testimonio pro quo res est in instanti sub P. B. quae Dat. reliqua ut in praedicto.

Arestat G. Antonius Malewski.

nonsunt.

Sup. utramq. H. B.
X. G. Valentinus Zołtowski B. C. Plocen. Actor et Alij. cons. G. Danielem Rosciszewski Citato et Alios. Super duas.
Super utramq. in C. B. P. quae Dat.

Arestat mtis Judlis.
nonsunt

In C. B. Sol.
N. Milecki Actor et Alij. cons. NN. Werpechowskie Citato et Alios
In C. B. P. quae Dat.

Arestat G. Paulus Zołtowski.
Combinata

In C. B. Sol.
G. Paulus Niedziałkowski Actor cons. GG. Warniewskie Bagienskie Citato et Alios.
In C. B. P. quae Dat.

Arestat G. Franciscus Laguna.
nonsunt

H. L. Satis. Decreti Sol.
N. Antonius Morawski Actor et alij. cons. Conventum Vagrovien. Communistar. Citato et Alios
In H. Lucrum Satisfactionis Decreto pro quo resistit in stante Sub. P. B. quae Dat.

Arestat G. Valentinus Brudzinski.
Solutionis Decretum

112

Lat. ong.

N Martinus Dłużniewski Actor conc. G. Mathiam Dobrski Citat. Sol.

In C Lucrum Solutionis Summae cum provisione ab eadem provenie pro quo res est in instanti Sub P. B. quae Dat.

Arestat G. Valentinus Brudzinski.

Dilatio Monimentorum

~~[illegible]~~

T. C. B. P.

N Franciscus Lisicki Actor et Alij conc. N Valentinum Zołtowski Citat. et Alios Sol.

In T. C. B. P. quae Dat.

Arestat G. Paulus Zołtowski.

Decretum poenalitatis

T. C. B. P.

G. G. Łukowscy Actor et Alij conc. N Valentinum Zołtowski Citat. et Alios Sol.

In T. C. B. P. quae Dat.

Arestat G. Valentinus Zołtowski. B. C. Plon.

~~Pro~~ D. Decretum poenalitatis

T. C. B. P.

N Valentinus Zołtowski Actor et Alij conc. G. G. Łukowskie Citat. et Alios Sol.

In C. B. P. quae Dat.

Arestat G. Josephus Ciołkowski.

Decretum Condescensionis

13. 56 113 Sol

U B P
NNS Obrębski Actor et Alij. con N Valentinum Zołtowski Citat
In U B P. pue Dat

Arestat G. Valentinus Zołtowski B C Plac. et alios

Penalitatis Decretum

Sol

U B P.
N Valentinus Zołtowski Actor et Alij con NNlem Obrębskie Ci
tatos et Alios.
In U C B P pue Dat

Arestat G. Josephus Ciołkowskij.

nonsunt

Sol

H L Sat Cl
N Leonardus Pomianowski Actor et Alij. con NN Pomia
nowskie Citat et Alios
In Clerum satisfactionis contentis citationis in eadem expressis pro quo
res est in instanti sub Pena B pue Dat

Arestat G. Valentinus Zołtowskij.

nonsunt

~~Ex adcitatione tabulatione~~
G. Ex adcitatione peragenda Executionis
X Gius Mathaeus Krzywkowski Actor et alij Con Infidelem Habram
Judaeum Plocz et alios Citat
In Ex adcitatione loco peragenda Executionis approbato antenori processu
Iurum ulteriori fortis faciendae Executionis ad quam addetur S. Burgra
bius loci praesens quicquam perta processum peragat reliquerit
in producto.

Arestat mtis Judlis.

Adcitatio

AGAD

28

In C B P

114 X G. Joannes Szczepkowski B C P Sz actt Cz Nles Suwinskie Citatt et alios

In C B P. quae Dak

Arestat Mlis Judlis.

nonsunt

X Perillustris Rendmus Wolicki Conventus Plocen Ordinis Sancti Norberti Virginum Monialium Praepositus et Laboriosus Tabernator Brwilnen Actt et Alij cont G. Thomam Rosiszewski et Alios Citatt

In C et ex adaptatione Lucrum evictionis ab impedimento Judicis Jsfidelis arendatoris visinen pro quo res est in instanti Sub P B quae Dak Reliqua ut in producto.

Arestat G. Valentinus Brudzinski.

Combinata

In C B P.

G. Adamus Malewski actt et alij Cont GG Michaelem Bromirski et Gumowskie Citt et alios

In C B P. quae Dak

Arestat G. Adamus Miłodroski.

Decretum n admissionis motionis.

In C B.

Famatus Casimirus Brzdzinski actt et alij Cont GG Kossobudzki et Ubysz Citt et alios

In C B P. quae Dak

Arestat Mlis Judlis.

nonsunt

UB
G Gregorius Goszczyski actor et alij Con. GG Gutkowski et Nowowieyski Citt et alios
In 5 C B.P. quae Dat.

Arestat G. Paulus Zottowski.

Poenalitatis Decretum

B.G.

UB
X G Martinus Gutowski actor et alij Con. GG Kowalewskie et Kraszewskie Citt et alios
In 5 C B.P. quae Dat.

Arestat Idem

Nonsunt

UB
N Leonardus Karwowski Actor et Alij; con. G Joannes Goszczynski Citato et alios
In 5 C B.P. quae Dat.

Arestat Idem

Condescensio

Inl B.
GG Franciscus et Joannes Smolinskij actor et alij con. Gnoros Czachorowskie cit. et alios.
In C B.P. quae Dat.

Arestat Idem

Dilatio Inquisitionis

116 N. C. Cass. Conde. mm.

Gnosi Smolinscy actor Cassandr. cons. Gnosos Czachorowskie
cit. et alios Cassandae.
In C. Lucrum Cassationis Copiarum Condemnationis Statutionisq. Mlis
pro quo res est in instanti sub P.B. quae Dat. reliqua ut in praedicto

Arestat G. Paulus Zołtowski.

Condemnatio

Et ex adiutione B.P.

Consors Gnosi Simonis Kisielewski actor et alij cons. Gnosos mm
Niedziałkowskie cit. et alios
In C. et ex adiutatione B.P. quae Dat.

Arestat G. Joannes Sulenski.

nonsunt

ex S. Satisfac. Cons. R.
M. Nowowiejski Venator Vissogrod. actor et alij
Cons. JMM Podolski Cit. et alios
In C. Lucrum satisfactionis contentio Citationis in eadem expressis pro quo
res est in instanti sub P.B. quae Dat.

Arestat G. Adamus Brudzinski.

Combinata

T. C. B. reliqua ut praedicta. R.
G. Antonius Korkowski actor et alij Cons. G. G. Kowalewskie Cit.
In C. B.P. quae Dat. Reliqua ut in praedicto

Arestat G. Matthias Mazowiecki.

nonsunt

Tc L. Sabit Decr.
G. Laurentius Zoltowski actor et alij Cz. Relict. od G. Piotro
wski Cit. et alios.
In R. C. Lucrum satisfactionis Decreto pro quo res est in mutante
sub P. B. quae Dat.

Arestat G. Matthias Mazowiecki

Ejectio

R

G. Brochocki actor et alij Cz. G. G. Smiechowskie Citat.
In R. C. B. P. quae Dat.

Arestat G. Adamus Milodroski

Combinata

v B

Perfidus et Infidelis Zawierucha Judaeus Drobnae actor
et alij Cz. G. Stanislaus Osiecki Cit.
In C. Lucrum satisfactionis contentis citationis in eadem expressis
pro quo res est in mutante sub P. B. quae Dat.

Arestat G. Paulus Zoltowski

Dilatio Inquisitionis

B

G. Stanislaus Osiecki actor Cz. Infidelem Judaeum Za
wierucha Cit. et alios
In C. B. P. quae Dat. Reliqua ut in producto

Arestat G. Valentinus Brudzinski

nonsunt.

30

118

G Franciscus Tłubicki acto et alij Cor MM Jozefskie Cito

Jn C Lucrum Satisfactionis Contentis Citationis in eadem expressis pro quo res est in instanti sub P.B. quae Dolo

Arestat G. Josephus Cołłowski.

nonsunt.

G Joannes Gościński acto et alij Cor GG Karwowskie Cito

Jn H B.P. quae Dolo

Arestat G. Valentinus Brudzinski.

Combinata

Contumax

~~X Lucretius Rondinus~~ G. Cieślinski acto et alij cor Npa Obrębskie Citato et alios

Contumax

Jn 2 C B.P.

G Adamus Malewski acto et alij cor Intudelen ~~Judaeum~~ Abraham Eudeum Drobinen Citato et alios

Jn 2 C B.P. quae Dolo

Arestat G. Valentinus Zołłowski.

Libertatis Decretum

H B 59 119 VB

Perfidus Jacobus Salomon Judeus. Drohiniensis Actor
cons. G. Wybczynski Citatus et alios
pro C. B. P. quae Dat.

Publicatum

Sup. utramq. H ex adit. B.

X G. Valentinus Zoltowski B. Plocen. Actor et Alij cons.
G. Danielem Rosciszewski Citatus et Alios Superdicus
super utramq. pro C. ex adiutatio Tandem NONSUNT.
B

nonsunt

H L B C

Admodum Rev.dus Bartholomaeus Jurinski Praepositus
Jeleniensis Actor et Alij cons. G. Zawidski Citatus et Alios
pro C. Lucrum satisfactionis contentis citationis in eadem expressis pro quo
res est in instanti sub P. B. quae Dat.

Arestat Mtis Judlis.

nonsunt

7 ex adit. loco pro B.

Perillustris Rdmus Valentinus Jurkowski Cancellarius Regu
laris Lateranensis Praepositus Skolatoviensis actor et alij cons.
G. Roman. Citatus et alios
pro H et ex adiutatione loco peragendae Executionis Approbato
anteriori processu B. P. quae Dat.

Arestat G. Matthias Mazowiecki.

nonsunt

31

120 CB reliquae oppidi

G. Mathaeus Sulenski acto et alij Cum G. Rogienski Cito et alis.

In C B P. quae Dolo reliqua ut in producto

Arestat G. Joannes Sulinski.

nonsunt.

Sol.

H L Philonae Testi.

Civitas Plocensis Sedis Matthi Plocensis Acto et Alij

cum Testes Citato et Alios

In C Lucrum perhibendi Testimonij pro quo res est in instanti sub P. B. quae Dolo

Arestat Mtis Judlis.

nonsunt.

CB

Sol.

G. Theodorus Boudzinski Acto et Alij contra G. Petrum Ulbysz Citato et alios

Jnd. Non Sunt.

Jn L. S. 61.

G. Franciscus Kuminski Camerarida Jauskrz Acto et alij Cum Gsum Bromierski et alios Citato.

In C Lucrum Patrefactionis contentis Citationis pro quo res est in instanti sub P. B. quae Dolo

Arestat G. Antonius Malenski.

Comprobationis Decreti

60 121

In C. L. extra: equa.
M. Josephus Kaminski Dapifer Lomsen. actor.
et alij con. G. Kozłowski Citt. et alios.
In C. Lucrum ex traditionis equae pro qua res est in instanti sub P. B. quae Dabit

Arestat G. Valentinus Brudzinski.

Combinata

In Con. Lucr. Sol. Sum.
M. Clemens Kozłowski Sigilli Majoris Cancellariae Rni Secretarius actor
con. Infidelem Hon. Anszelewicz Judaeum Plocens. Citat.
In C. Lucrum Solutionis summae Compositione ab eo provenientis pro
quo res est in instanti sub P. B. quae Dabit

Arestat mtis Judtis.

Condemnatio

W. B.
G. T. C. L. Satis. Con.
Prosus Joannes Kozłowski actor Cons. Infidelem Swidek
Lanionem Drobinen. Citat.
In C. ~~ex adiectatione~~ Lucrum Evictionis ab Impedimento Juridico
Mfier Kaminski pro quo res est in instanti sub P. B. quae
Dabit

Arestat G. Adamus Miłodroski.

Combinata

W. B.
T. C. L. Satis.
Infidelis Judaeus Swidek Judaeus Drobinens. actor cons. ad
modum Rndum Szemiętkowski Vicarium Ecclesiae Drobinen.
Citat. et alios
In C. ex adiectatione Loco pergendae Executionis Lucrum Simile

Arestat mtis Judtis.

~~Combinata~~ Reiectio ad Inscriptionem
Rendi Szemiętkowski.

Stanislaus Przeciszewski Vexillifer et Vice Capitaneus
Castrens. Ptg. Plocens. mpa

32.

Ordo Inquisitionum Sub Acta Feria 2da post Dominicam Oculi Quadragesimalem Anno Domini 1766to 122

solvit G. Valentinus Chorzewski Actor et Alij cont. G. Stanislaum Gutkowski Citato et Alios

Actor pnter Citta per G. Stanislaum Gutkowski Suo et alio Citto nmeipto Coram Judicio praesez Comparez etc. Judicium Insistendo Decreto Iniunctae educendae Inquisitionis in anteactis Judicijs Sejs Partis utriusque Concessae Intra Partes lato addit Mulcm Judicem ad pronuntiandum Juramenti rotham super Incorruptionem Testium Praestitit G. Valentinus Chorzewski actor Quo expleto Juramento praevijs Inter Regalonijs Conscribendis et Regestro Testium porrigendo Parti per Partem Communicanae actor Testes Suos Inducat Inquisitiones Educat Iniustanti Induxit eduxit recepit quietavit ad reponendum pro Judicijs praesentes Ipsius Conservatur.

solvit G. Benedictus Chorzewski Actor et Alij cont. G. Stanislaum Gutkowski Citato et Alios

Actor pnalibus Citta per G. Stanislaum Gutkowski Suo et alio Citto nmeipto Coram Judicio praesez Comparez Judicium Insistendo Decreto Iniunctae educendae Inquisitionis in anteactis Judicijs Sejs Concessae Intra Partes lato addit Mulcm Judicem ad pronuntiandum Juramenti Rotham super Incorruptionem Testium Iniustanti Praestitit G. Benedictus Chorzewski actor Quo expleto Juramento actor praevijs Inter Regalonijs Conscribendis et Testium Regro Conscribendo Parti per Partem Communicanae actor Testes Suos Inducat Inquisitiones educat in instanti Induxit eduxit recepit quietavit Ipsius ad reponendum in praesentes Judicijs Conservatur.

G. Thomas Kolankowski Actor et Alij cont. G. Stanislaum Gutkowski Citato et Alios

non sunt

G. Stanislaus Gutkowski Actor et alij cont. G. Kolankowski Citato et alios

Solvit 123 G. Stanislaus Gutkowski actor et alij cons. GG. Chorzewskie Citatus et alios.

Actorea per S. Stanislaum Gutkowski suo et aliorum actorum nomine pro Citta per S. Valentinum Chorzewski suo et aliorum Citatorum nomine pro Coram Judicio praesens comparere etc. Judicio etc. Judicio insistendo. Decreto Inscriptae educenda Inquisitionis in antecessis Judicijs Suis Parti utrique Concessa Jure Partes lato addit Mulem Judem ad pronunciandam Juramenti notam Parti actoreae super Incorruptionem Testium praestitit S. Stanislaus Gutkowski suo et aliorum actorum nomine Quo praestito Juramento praevijs Interrogatorijs Conscribi et Testium Regestro porrigendo Parti per Partem Communicandae Pars actorea ~~Jure~~ Testes suos Inducat Inquisitionem in Instanti educat. Induxit eduxit recepit quietavit ad reponendum Sol. in praesens Judicijs Conservatur

G. Stanislaus Gutkowski Actor et Alij cons. GG. Kolankowskie Citatus et Alios

Non sunt.

Solvit

Illustris admodum Rendus Josephus Tatarowicz Praepositus Radzanovien. Actor. cons. S. Jacobum Wolinski Citatus et Alios

actor Personaliter Citta Per Paulum Zoltowski Vicerege Castr. Plocen. etc. Judicium ad ~~affectationem~~ repositionem Comparentis a S. Jacobo Wolinski ex quo Causas Suas Majoris Importantiae In Judicijs Tribunalis Rni Petricoviensis attentat eidem dat et Concedit Dilationem Majoris quam probare Litorijs Documentis probare Tenebitur In Sequens Judicijs Suis Et Cum Reliquis Cittis Comparens Causa praesens ad Inscriptionem Sequens Judiciorum Suspenditur H.

G. Petrus Gołkowski Actor et Alij. cons. G. Antonium Kona-
rzewski Citato et Alios

NON sunt

Relicta olim G. Rzeszotarski consors Vidua, Actrix, cons. GG.
Petrykowskie ac alios Citato.

Actrix G. Eva de Smardzewskie olim G. Adami Rzeszotarski
Relicta Vidua praeliter Citta per G. Paulum Zołtowski
Vicerigentem Castr. Plocen. Judicium Insistendo Decreto
Inuenta eduendae Inquisitionis in anteactis Judicij Sibi
Concessae Inter Partes Sato Addictae Mihi Judicis ad monen-
tiandum Juramenti Rotham Actrici Tandem ad repo-
sitionem Comparentis a G. Casimiro Petrykowski
Citto ex quo Causas Suas in Judicijs Tribunalijs Rni Petricoviensis
Majoris Importantiae attentat eidem dat et Concedit Dilatio-
nem Majoris quam In sequenti Judicij probare tenebi-
tur Cum Comparere reliquis Citti Causa haec ad sequens
Suspenditur etc.

G. Casimirus Swierkocki Actor et Alij. cons. GG. Petrykowski
et Borowski Citato et Alios

Actorea per G. Casimirum Swierkocki Suo et aliorum actorum in Inquisi-
tione Citta per G. Paulum Zołtowski Vicerigentem Castr. Plocen. Coram Judi-
cio praesens Comparens etc. Judicium suspensa satisfactione Decreto Inuenta
eduendae Inquisitionis Parti utriusque Concessae ad repositionem Com-
parens a G. Petro Borowski Citto ex quo Causas Suas In Judicijs Tribu-
nalis Rni Petricoviensis actualiter attentat eidem dat et Concedit
Dilationem Majoris quam Literatorijs Documentis proba-
re In sequenti Judicij et tenebitur et Cum Reliquis Citti
Causa praesens ad Trmos eosdem Suspenditur etc.

Solt
alios

Solvit Nr Alexander Kowiecki Actor et Alij cons. S. Woźnicki Actor et
Actor pnaliter citta per S. Antonium Woźnicki Regentem Castr. Plocen.
Coram Judicio praesens Comparens Judicium Insistendo Decreto eduendae
Dilationis Inquisitionis in ante actis Judicijs Suis Concessae Inter
Partes lato addit Mnlem Judicem ad pronuntiandam Juramenti
Rotham super Incorruptionem Testium Praestitit Nbi Alexan
der Kowiecki Tuo praestito praevijs Interrogatorijs Conscribendae
et Regestro Testium porrigendo Parti per Partem Communicanda
Actor Testes Suos Inducat Inquisitio educat Inter stanti Inducit
eduxit recepit quietavit Trnus ad reponendum in praesens Judicijs Conservatum

Solt

Nr Actor et Alij cons. NN Cywinskie Modzelewskie ac alios
Citato

Actor pnaliter citta per S. Valentinum Brudzynski B.C. Plocen. Coram
Judicio praesens Comparens et Secum Judicet Controversiae Judicium
Suspensa Satisfactione Decreto Dilationis Inquisitionis Parti utriusque in
ante actis Judicijs Concessae ad repositionem Comparentis a Francisco
Draminski ex quo Causas suas in Judicijs Tribunalis Rni
Petricoviensis attentat eidem dat et Concedit Dilationem Ma
ioris quam Literatorijs Documentis in Sequens Judicijs
Suis probare tenebitur Hunc Reliquis Litis Causa prae
sens ad eundem Trnum Sequens Judiciorum suspendit Hc

Solt

S. Daniel Roseiszewski Actor et Alij cons. S. Valentinum
Zołtowski B.C. Plocen. Citato et Alios
non sunt

63 126

S. Paulus Zotkowski Actor et Alij cum S. Grzegorzki

Citato et Alios.

Actor praesens Citta que Interesse M. Victoris de Rzeczycze olim M. Stanislai Kamkowski Castellani de Cze[illegible] relicte Consortis vidue per S. Paulum Zotkowski Vicegerentem Curiae Plocen. Procuratorem S. Gregorij Grzegorzki per S. Valentinum Prudzynski Plocen. Coram Judicio praesentato quodcunque Instrumento decreto Judicij Leg. Municipalis edocendo Inquisitionis Partium Causae in antecedi Judicij Inter Partes Lato Addicto Multi Judicij ad Momentandum Tractamenti Rotharum Leges in Corpore non Correcto nondum Partium Quidem ad reponendum Duplicandum a M. Kamkowska ex quo Causae Leges in Judicijs Liberae Sunt Petitorium Majoris Importantiae attendat eidem debet Conedit de Latis non Majoris quo potest et Terrestrij Judicij Causae, tu potest tenebitur In Legum Judicij M. cum Comparere Vero S. ex Regesto Causam praesens ad Primum Comes Leges Inter et Partes Conservatae.

N Franciscus Lisicki Actor et Alij cum N Valentinum Zotkowski Citatum et Alios.

Actrix per S. Franciscum Lisicki Suo et alior ad me malitem Citta per S. Paulum Zotkowski Vicegerentem Curiae Plocen. Judicio praesentato Comparete Judiciario decreto Inscripto Inquisitionis Partium Causae in antecedi Judicij Legi Libi Conedit Inter Partes Lato Addictus Multi Judicij ad Momentandum Causa Rotharum Praestitit Praestitit Suo praestito praesentij Consumbendi Interrogatorij et Regesto Responsum porrigendo Parti per Partem Communicando Pars Actrix Partes Suos Judicat et Inquisitiones Educat Instantanea Judicat Educit recepit quietavit ad reponendum vero ipsi Judicij Primus Conservatus

S. Franciscus Lisicki Suo et alior[illegible] nomine

S. Lukowski Actor et Alij cum N Valentinum Zotkowski

Citatum et Alios

Actrix per S. Michaelem Lipkowski Suo et alior ad me malitem Citta per S. Valentinum Zotkowski Suo et alior[illegible] ad me malitem Coram Judicio praesentato Comparete Judiciario Decreto Inscripto Inquisitionis Partium Causae in antecedi Judicij Suis Conse[illegible] inter Partes Lato Addictus Multi Judicij ad Momentandum Terminis Rotharum Legum Incorruptorum Partium Praestitit S. Michael Lukowski Suo et alior[illegible] actorum nomine praestito Sacramento Interrogatorij Consumendi ac Regesto Partium porrigendo Parti per Partem Communicando Pars actrix Partes Suos Judicat et Inquisitiones Educat Instantanea Judicat Educit recepit quietavit et Reponendum vero Primus in praesentia Judicij Conservatus.

127

Actor

N Valentinus Zoltowski Actor et Alij con NN Lubie
wskie Actales et Alios

Solvit
Actorea per S. Valentinem Zoltowski Suo et aliorum Actorum nomine
praliter. Citta per S. Michaelem Zakowerski Suo et aliorum
Citt nne praliter. Coram Judicio praesentes Compareq. et Actum Judicium
Controversiam Quorum Citationis Instrumentis coram
nominatis et Quarti Judiciam Juris tendo Decreto Inuncta et Quarendo
Inquisitionis Partium utriusque Quemque praemissis Judicijs Juris Partes
Citatis Partis actorea ad Citatos Nobiles Judices ad praementiandum Juramen
tum Rothanum Super Incorruptionem Veritatis Praestitit S. Valentinus
Zoltowski actor Suo et aliorum nomine praliter Quo praestito
praemissis Interrogatorijs porrigendis et Responsis Veritatem Quaerendo
Partes per Partem Communicatis Testibus Judicat et Inquisitionis et
Citatis Citatis

Solvit
Ill Actor et Alij con NNe Horbskie Citatis et Alios

Actorea per S. Valentinem Zoltowski Suo et aliorum actorum nomine
Citta pro Juris Quae N. Alberti Obrembski per Quem Juramento Suum
resse N. Andreae Obrembski per S. Josephum Lisiowski Burgi Olby
Coram Judicio praesentes Compareq. et Judicium Suspensa Citationis
dne Decreto Juncta et Quarendo Inquisitionis Partium utriusque Quemque
Juris Partes Citatis ad respondendum nec Comparentis a Nobile Andrea
Obrembski Citato ex quo Causas suas Majoris Importantiae in
Judicijs Imbanalibus Burgi Olby attentat eidem Stat et Consuetudo Citatis
per Majoris quam Literalibus Documentis in Sequez praetare
tenebatur Ipse Citatus Comparente ex primo mandato in Juridicio Ex pe
rimento Judicium Juris tendo Decreto ejus Juncta et Quarendo
Inquisitionis Partium utriusque Quemque in antedictis Judicijs Juris Partes
Citatis ad dictum Nobilis Judicis praementiandum Juramentum Rothanum Super
Solvit Incorruptionem Veritatis Praestitit S. Valentinus Zoltowski actor et

NNis Horbskij Actor et Alij con N Valentinum Zoltowski
wskie Citatis et Alios

Solvit
Actor N. Albertus Obrembski pntr Citatus per N. Valen
tinum Zoltowski Suo et aliorum Actorum nomine praliter. Coram Judicio
praesentes Compareq. et Judicium Suspensa Citationis dne Decreto Juncta
et Quarendo Inquisitionis Partium utriusque Quemque Juris Partes Citatis
ad respondendum nec Comparentis a N. Michaele Horbskie Citato ex quo Causas suas
in Judicijs Imbanalibus Burgi Olby attentat eidem Stat et Consuetudo Citatis
per Majoris quam Literalibus Documentis in Sequez praetare tenebatur Ipse Citatus
Comparente in Causae praemissis Judicium praesens Ex pe
rimento Juris tendo Decreto praeallegato Juncta et Quarendo Inquisitionis
Partium utriusque Quemque praemissis Judicijs Juris Partes Citatis ad praementiandum
thanum Super Incorruptionem Veritatis Partis actoreae Praestitit
Nobilis Albertus Obrembski Suo praestito Juramento praemissis Quarendum
Interrogatorijs ac Responsis Veritatem porrigendis Quarendum Partium Commu
nicatis Judicat Libros Testes Suas Inquisitiones edunt Juncta
Judicium edunt recepit quietavit ad respondendum in praemissis Judicijs
Omnes Conservatis

Suo et aliorum actorum nomine praestito praemissis Interrogatorijs Quaesi
tis et Responsis Veritatem porrigendis Partium per Partem Communicatis Ju
dicat Testes suos Judicat Inquisitiones edunt Juncta Judicium
recepit quietavit et Omnes Partes in praemissis Judicijs Conservat

Relicta olim Famati Zawadzki Civis Dobrinsk Actrix Contra Gnosum Ignatium Białłoskorski Citt ac alios.

Actrix F. Barbara olim Famati Michaelis Zawadzki Consors Relicta Ideam praeliter Citta per S. Paulum Zołtowski Vice regentem Castr. Plocz. Coram Judicio praesens Comparens Suspensa Satisfactione Decreto Dilationis Inquisitionis ad repositionem Comparentis a S. Ignatio Białoskorski ex quo Causas Suas majoris Importantiae In Judicijs Tribunal. Rni Petricowicz attentat eidem dat et Concedit Dilationem Majoris quam probare # In sequens Judicijs Suis ~~probare~~ Tenebitur Etc # juxta Legem

~~A. M.~~ Sol

Nlis Jacobus Leszczynski actor et alij Contra GG Joannem Swięcicki et Joannem Joszczynski Citt et alios.

Actor praeliter Citta pro Interesse S. Joannis Swięcicki per S. Josephum Cołtowski BCP. Pro interesse S. Joannis Joszczynski per S. Valentinum Zołtowski BCP. Coram Judicio praesens Comparens et Judicium # ad repositionem Comparens a S. Joanne Swięcicki Citto ex quo Causas Suas Majoris Importantiae In Judicijs Tribunal. Rni Petricowicz attentat quam Literatorijs Documentis probare tenebitur In sequens Judicijs # Etc # Suspensa Satisfactione Decreto Dilationis Inquisitionis Inquisitionis Eidem Dat et Concedit Dilationem Majoris # Cum S. Joanne Joscinski Causa praesens ad sequens Suspenditur. Sol

G. Adamus Nowowieski Citt et alij Conc. Nles Rogienskie Citt et alios

Actor praeliter Citt GG Rogienskie per S. Valentinum Brudzynski BC Plocz. Coram Judicio praesens Comparens et Judicium Suspensa Satisfactione Decreto Inquisitionis eduendae Inquisitionis Parti utriusque Concessae ad repositionem Comparentis a S. Thoma Rogienski Citto ex quo Causas Suas Majoris Importantiae In Judicijs Tribunal. Rni Petricowicz attentat eidem dat et Concedit Dilationem Majoris quam probare Literatorijs Documentis in sequens Judicijs Suis tenebitur Cum Comparente autem ad eosdem Sequens Trnos Suspenditur et Trnus Conservatur.

129

Solvit Actor et alij Contra Nles Sikorskie Citt et alios.

Actor pnaliter Citta per S. Paulum Zołtowski Vicerregentem Castr Plocen Coram Judicio praesens Comparente Judicium Insistendo Decreto Iniunctae educendae Inquisitionis Parti utriq Concessae in anteactis Judicijs Suis Inter Partes lato Additur Mnbi Judicialis ad pronuntiandam Juramenti rotham super Incorruptionem Testium actor Praestitit S. Adamus Nowowiejski actor Quo praestito Juramento ~~additur Mnbi Judicialis ad pronuntiandam Juramenti Rotham super Incorruptionem Testium~~ praevijs Interrogatorijs Conscribendo et Regestro Testium porrigendo Parti per Partem Communicandi actor Testes Suos Inducat et Inquisitiones educat Iniunctae

S. Joannes Goszczynski Actor et Alij cont. N. Jacobum Leszczynski Citato et Alios

Non Sunt

Gnon Joannes Woznicki Michael et Josephus Klenicowscy Actor Cont. Gnosum Alexandrum Kociecki Citato

Actorea per S. Josephum Klenicowski Suo et aliorum actor nme pnaliter ~~Citatum~~ Citata per S. Josephum Ciołkowski B. O. Plocen Coram Judicio praesens Comparente et Judiciam Insistendo Decreto Iniunctae educendae Inquisitionis Parti utriq in anteactis Judicijs Suis Concessae Inter Partes lato Additur Mnbi Judicialis ad pronuntiandam Juramenti Rotham super Incorruptionem Testium Praestitit S. Josephus Klenicowski Suo et aliorum actor nme pnaliter Tamen praevijs porrigendis Interrogatorijs et Conscribendo Regestro sibiq ab invicem Communicandis Inducantur Testes et Inquisitiones educantur Inducti educta receptae de receptis Officium quietavit Iurnus vero Reponendarum Inquisitionum In Judicijs praesens Conservatur

48 180 2d

GG Sumarsey Conyes Cetats d Alij. con SS Malewskie
Autores d alios

Solvit Cotta per S. Samuelem Jurewicz Leyzr alios Cts Hominem pte
adbrca per S. Adamum Malewski Leo et Fratri Ludmiæ pnte
Crown Judicio prasey Comparete judicium Instando decreto
pmissæ de Salutem Scrutinij audiendi Partis Cotta Conclusa
pr antedictis Judicijs Legi Inter Partes lato Ad Dator Mihi Judicij ad
pronuntiandum per Sacramentum Rotharum Superquestionem Partis
eius Partis Cotta Praetendit S. Samuel Jurewicz Leo et alios Cts Ad
mittendo pretendit per Sacramentum Pars Cotta praviis Interrogatorijs con
cludendi et Regesto Vestium ponigendo Partis per Partem Commu
nicandi Vestes Suos producat et Scrutinium eduxat instantanee

2d

Jammatus Casimirus Brzezinski actor d alij Cons GG Kospo
Judzki d Ubyje Cts et alios.
actor pmissæ Cotta pro Interesse S. Petri Ubyn per S. Valentinum Byra
Deputati Cts Ubyn Suo interesse S. Andrij Chopowicki Cti per S. Jose
phum Jodkowski d Ubyn coram Judicio prasey Comparen. et Judi
cium Suspensa Latis Sententiæ Decreto de Salutem pmissæ Audien
dæ Inquisitionis Partis actricis Conclusa ad reproducendum Compare
re Inquisitionis Partis actricis Conclusa ad reproducendum Compare
re a Scrutinio ad hoc Judicij Cti ex quo Causas Lucri maioris super
stantiæ pr Judicijs Subaneti Mini Petricovien attentat eius Ad hu
dit de Salutem Majoris quam in Sequen Judicijs Legi literali Judi
Documentis probare Deneget pr Sequen Judicijs Legi Cum Compa
rez Causa presens ad corp Sequen Lis pendites et Res Conservata

2d

Solvit
J Gregorius Gonczycki actor d alij Con GG Gutkowski d
Rowno Cts et alios
actor pmissæ Cotta per S. Paulum Gutkowski per S. Adamum Malewski
Camerarium Prten Ubyn Crown Judicio prasey Comparete judicium
Inpstendo decreto Inquisitionis de audiendo Inquisitionis Partis actricis in
antedicti Judicijs Legi Inter Partes lato Ad Dator Mihi Judicij ad pro
nuntiandum per Sacramentum Rotharum Super questionem Partis
adversæ Pretendit S. Gregorius Gonczycki actor Quo pretendit actor
pravijs Concludendi Interrogatorijs et Regesto Vestium Concludendo
Parte per Partem communicandi Vestes Suos producat et Inquisi
tiones Juramenti eduxit produxit et duxit recepit quatuor et in
præsentia Judicij casa Inquisitiones reperiant et

Solvit

N Leonardus Karwowski Actt et Alij con S Joannes Jozefczyński Actatt et Alios

Actor mᵃliter Citta per S. Joannem Jozefczynski suo et aliorum Ordine mᵃliter. Coram Judicio prasz Comparens ete Judicium Inscribendo Decreto Juramᵗo eduendᵃ Inquisitionis Partis utriz Conspce in anteactis Judicijs Lyst Inter Partes lato addit Mlem Julem ad prouentiandum Juramentu Kothum Super Juramᵗᵒ rem Veritum Actoris Prastitit Pls Leonardus Karwowski actor suo prestito Idem actor previjs Consentiendis Interrogatorijs ac Veritum Regestio Subsentiendo et Consciendo Parte per Rotam Commeni Canes Testes suos Inducat et Inquisitiones eduat instantᵗ Inducit eduxit recepit quietavit et Omnia in pris reponendarum Inquisitionum Conservatis

Solvit

S Antonius Perkowski actt et alij Con SS Kowalscy Cth

Actorca per S. Antonium Sokolowski suo et aliorᵘᵐ actorum mᵉ. mᵗᵉ Citta per S. Matthaum Manowiecki Coram Judicio prasz Comparens Judicium Suspensa Satisfactione Decreto Juramᵗᵒ Inquisitionis Partis utriz Conspca ad repositionem Comparentis a S. Alberto Kowalewski et Consortes suos majoris importantiæ in Judicijs Pribanda Pls Petitionem attendat eaq data et Concedat Dilationem majoris et quam probare Literalibus Documentis Inseque Terre Actor Quem Comparens causa presens ad cosz Lequez Suspendit

Solvit

S Valentinus Zoltowski actt et alij Con S Joannem Lisiecki Cth et alios

Actorca per S. Valentinum Zoltowski suo et aliorᵘᵐ actorum mᵉ. mᵗᵉ Citta per S. Joannem Lubinski Cth Stacz Coram Judicio prasz Judicium Insistendo Decreto Juramᵗᵒ eduendᵃ Inquisitionis anteactis Judicijs Lyst Partis utriz Conspca Inter Partes lato Addit Mlem Judicem ad prouentiandum Juramentu Kothum Super Juramᵗᵒ raptudinem Veritum Prastitit S Valentinus Zoltowski actt suo et aliorᵘᵐ actorum suo prestito Pro actorca previjs Interrogatorijs Consentiendi et Regestio Veritum porrigendo Parte per Partem Commu nicanda Testes suos Inducat et Inquisitiones eduat Instantᵗ Inducit eduxit recepit quietavit et Omnes reponendarum in prasentia Judicij Conservatis

46 132

S Joannes Leiski adt dat[i] Cessi Wisp

ns. ad R.C. Cab

dcirt. ctor pariter Actas S. Gabriel Mierzwski prãlter. Coram Judicio pre
sentes Comparentes Judicium Instituendo Decreto Juramenti dcuende
Inquisitionis Partiatiq; Concepta Inantea di Judicijs Lijs inter
Partes lato Actori addit Merlin Judicem ad prononciandum Jura
mentum Rotharn Super Incorruptionem Certum Praestitit S. Joannes
Leiski ad Suo praestito Jur actor praesij Consentiendi Interrogatorijs
et Certum Consentiendo Regestro Parti per Partem Communicandi
Testes suos Induxit et Inquisitiones Instantis eduxit Induxit edu-
xit recepit quietavit Omnis ad reponendum in Judicijs presens Conser
vatur.

Lod

solvit. S Gabriel Mijzewski Actus et Alij cons S Joannes
Sielski Actus et Alios

Actas pariter, actor prãlter. Coram Judicio presens Comparentes
Judicium Instituendo Decreto Juramenti dcuende Inquisitionis Par
tiatiq; Concepta Lijs Inter Partes lato Actori addit Merlin Judicem ad
prononciandum Juramentum Rotharn Super Incorruptionem Certum Praestitit
S. Gabriel Mierzwski Literas Suo praestito Juramento Actor praesij Consentiendi Interrogatorijs et Certum
porrigendo Regestro Parti per Partem Communicandi Testes
Suos Induxit et Inquisitiones eduxit Instantis Induxit eduxit
recepit quietavit ad reponendum Omnis in presens Judicijs Conser
vatur.

Lod

solvit. N Joannes Sosinski Actus et Alij cons N Warzewski
Actatum et Alios

Actorca per S. Joannem Sosinski Suo et aliorum actorum nre prãlter
Acta per S. Leonardum Warzewski Suo et aliorum Ad nre prãlter
Coram Judicio presens Comparentes Judicium Instituendo Decreto Ju
ramenti dcuende Inquisitionis Partiatiq; Concepta Inantea Judi
cijs Lijs Inter Partes lato Addit Merlin Judicem ad prononciandum
Juramenti Rotharn Super Incorruptionem Certum Parti actorca
Praestit S. Joannes Sosinski Suo et aliorum actorum nre prãlter
Suo expleto Juramento Parti actorca Inquisitis praesij Interrogato
rijs Consentiendi et Regestro Certum porrigendo Parti per Partem
Communicandi Testes Suos Induxit et Inquisitiones in instantis edu
xit. Induxit eduxit recepit quietavit Omnis ad reponendum in pre
sens Judicijs Conservatur.

133

G Daniel Rosciszewski Acto et Obly con Mstr Ro
Znowskie Citato et Alios.

Actor pnte. Citta per G Paulum Zołtowski Vicerregentem Cast
Ploc Coram Judicio praesens Comparentis Judicium Insistendo
Decreto. Iniunctae eduendae Inquisitionis Particulis Concessae in
anteactis Judicijs Luis Inter Partes lato Parti actae addit Inter
Judicem ad pronuntiandam Juramenti Actham super Incorruptionem
Testium Praestitae. Daniel Rosciszewski actor Suo praestito praeiis
interrogatorijs pungendis et legendis Testium Parti per Partem Communi
candae Jdeo actor Testes Suos Induxit Inquisitiones educat Insistanti
Induxit, eduxit, recepit, quiebavit, et Inmes reponens
In praesens Judicijs Conservatis.

Civitas Plocen Sae Regiae Mattis Plocen Acto et Obly
con Testes Citato.

NON SUNT

NON Sunt

G Theodorus Brudzinski Acto et Obly con
G Petrum Ubysz Citato et Alios.

Actor pnte. Citta per Valentinum Brudzynski B.C.
Coram Judicio praesens Comparente Judicium Suspensa
Satisfactione Decreto Iniunctae Inquisitionis Particulis
in anteactis Judicijs Luis Concessae Inter Partes lato ad repe
sitionem Comparentis a G Petro Ubysz Citto ex quo Causa
suas in majoris Importantiae In Judicijs Intentatae Cum Petro
conviens attentat ipsi dat et Concedit Dilationem Majoris
quam Literatorijs Documentis probare tenebitur In Sequens
Judicijs &c

M. Roznowski Tribunus Brestensis Cujaciae
~~ad~~ Citatus etalij Con. G. Danielem Rzeiszewski
ad etalis

Citta per M. Franciscum Roznowski Tribunum Brestensem Cujaciae Suo et
aliorum Citt. nomine praelatus Actorea per S. Matthaeum Sengwolkowski
Burgrabium Cast. Plag. Coram Judice praesentem Comparens Judicium
Insistendo Decreto Innovatae educendae Inquisitionis Parti utriusque
Concessae in anteactis Judicijs Suis Lato addit Mulier Judicem ad
Pronuntiandam Juramenti rotham super Incorruptionem
Testium Parti Cittae Insistenti Praestitit M. Franciscus
Roznowski Tribunus Brestensis Cujaciae Suo et aliorum nomine
Quo praestito praevijs Conscribendis Interrogatorijs et Testium
Conscribendo Registro Pars Citta Testes Suos Inducat ac In-
quisitiones Insistenti educat. Induxit eduxit recepit quietu
ist Adreponenda autem Inquisitiones Terminus in praesens Judicijs
Conservatur.

135

Ordo pœnalium sub actu 7 2dae post Dean oculi Quadrat 1766

nie po Sz. 14 MM Dep. ad Judic.

G. Paulus Zołtowski Vicesregens A Burgrabius Cz. Ptog. actor Cz. MM Jezewskie Cit. Italiis.

Ratione non Solutionis Pœnæ Simplicis 14 Marcar. Polonicar. pro Parte Partis actoreæ In Constitutionem loci adiudicat. Additur Mnlis Judlis ad publicandum.

Publicatum

Instigator Judicij Officij Judicij Pœnæ actor Contra Gsos Stanislaum Parentem et Constantinum Filium Szumanskie Citat.

Ratione non Solutionis Lecuplicis pœnæ 14 Marcar. Polonicar. pro Parte Judicij adiudicat. Additur Mlis Judlis ad publicandum

Publicat.

Idem actor Contra Gsum Albertum Suski Citat.

Ratione non Solutionis Pœnæ Septem Marcarum Polonicar. pro Parte Judicij adiudicat. Additur Mnlis Judlis ad publicandum

Publicat.

Idem actor Contra Gsum Jacobum Czachorowski Citat.

Ratione non Solutionis Septem Marcarum Polonicar. pro Parte Judicij adiudicat. Additur Mnlis Judlis ad publicandum

Publicat.

P. Mathias Strusinski actor et Alij Contra Gsum Nicolaum Szopski
Ratione non solutionis Tandem Solutum. 136

Instigator Judicij Officij Gsen actor Contra Gsum Lucam Guminski
Citat.
Ratione non solutionis Septem Marcarum Polonicarum pro Parte
Judicij adiudicat Additur Mnlis Judlis ad publicanae Publicat.

Idem actor Contra Gsos Mathiam Parentem et albertum Filium Stru
sinskie Citat.
Ratione non solutionis poenae Triplicis 14 ~~et septem~~ Marcarum
Polonicarum pro Parte Judicij adiudicat Additur Mnlis Judlis ad
publicanae et Remittitur pro peragenda Executione ad M. Capi
toneum Publicatum

actor Contra G. Nicolaum Szopski Citat.
Ratione non solutionis poenae Duplicis 14 et Septem Mar=
carum Polonicarum pro Parte Judicij adiudicat Additur Mnlis
Judlis ad publicanae et Remittitur pro peragenda Executione
Cum additione Borgrolij loci praesentis Capitaneis qui pertinet pro
cessum peragat Publicatum

137

Idem Actor Contra Gsum Franciscum Matauski Citatum

Ratione non solutionis Octo florenorum Polonicorum pro Parte Judicij adjudicatae Additur Mnbi Judicis ad publicandum

Publicatum.

r n d pp Jul 7 mm pp

Idem Actor Contra Mi Bromirski Succameranum Visogrodiensem et G. Valentinum Podczaski Citatum non sunt.

Idem Actor Contra G. Franciscum Mitecki Citatum.

non sunt.

Jan

Sum Dn Dionysius

138

Reg 11 Mto

Regestra Fd Secundae post Dm Misericordiae 1766to.

Smielozydom

Jmci 1766 766

Actum in Castro Plocensi in Trnis Querelarum ac officij anteriorum Continuandarum et modernarum Judicandarum Causarum Judicijs Castrensis Capitanei Plocensis juxta suam Cadentiam in Diem hodiernam Lgmae Incidentibus Feria Secunda post Dominicam Misericordiae proxima anno Domini 1766to. Coram MM. Stanislao a Przecisewo Przecisewski Vexillifero et Vicecapitaneo ac Josepho in Zielona Zielinski Notario Palatinatus Plocensis Castrensis Officialibus.

In Praesentia GG et MM Sylvestri Zielinski Notarii Castrensis Adami Miłodrowski Camerarij Terrestris Plocensis Francisci Kornowski Tribuni Brestensis Cuiaviae Valenti et Pauli Zołtowskich Valentini Brudzynski Josephi Ciołkowski Alberti Chmielewski Dominici Kowalewski Stanislai Olszewski Mathiae Krzywkowski Burgrabiorum Castrensis Plocensis Stanislai Podczaski Antonij Miłobędzki Gregorij Woźnicki Pauli Kulesza Feliciani Lieklucki Francisci Gadomski Antonij Zglenicki Adami Malewski Caroli Karski Matthiae Błocki Christophori Grabski Ignatij Białochowski Matthiae Marowiecki Joannis et Lucae Sielskich Joannis Czachowski Thomae Rybicki Ludovici Zdzarski Andreae Jankowski Joannis Szczepkowski Burgrabij Castrensis Plocensis Thomae Smardzewski Bartholomaei Gozinski Burgrabij Castrensis Plocensis Alexandri Kociecki Eustachij Sokolnicki Valentini Zołtowski Laurentij Borowski Matthiae Niesułowski Stanislai Skłodowski Joannis Goszczynski Andreae Gizinski Andreae Dzięgielewski a Matthiae Zglenicki ac aliorum ad actum praesens Congregatis nec non Mnbi Dni Gnalis Providi Martini Maciejewski de Kamionna Authentici et Jurati ad actum praesens assumpti et cunctis acclamantis

x M. Thomas Rosciszewski Pocillator Raciązien. actor et alij cont. Gsos Antoniowicze Citat. et alios

In Hoc ex adcitatione Loco peragendae Executionis approbato anteriori processu Lucrum ulteriori fortis faciendae Executionis ad quam peragendam additur S. Burgrabius loci praesens Equivocis quam pro ea processum faciat In negotio vero Principali Bl. quae Dat.

Arestat G. Adamus Łączynski.

Condemnatio

ex L. Sal. con. lit. relig. in producto

Gsus Felicianus Brudzynski actor et alij contra Gsos Charzynskie Citat. et alios

In C. Lucrum Reinductionis in sortes violenter ademptas et satisfactionis contentis citationis in eadem expressis pro quo res est In instanti Sub P. B. quae Dat. reliqua ut in producto.

Arestat G. Joannes Charzynski.

Videatur Decretum in protocollo Reinductionis

ex L. S.

Gsus Joannes Draminski actor et alij contra G.G. Włoczewskie Citat. et alios

In C. Lucrum Solutionis Summae Cum provisione provenit pro quo res est In instanti Sub P. B. quae Dat.

Arestat G. Paulus Zołtowski.

Dilatio Majoris

Gsus Josephus Czachowski actor et alij contra Sorres et Gsi Jacobi Czachowski Citat. et alios

In C. et ex adcitatione Lucrum Satisfactionis contentis citationis in eadem expressis pro quo res est in instanti Sub P. B. quae Dat.

Arestat G. Antonius Malewski.

Decretum Solutionis

1.

ICB 141

X Jsus Valentinus Brudzinski Ex Ptocen. actor contra Relict. et M. Karnkowski Castellanicz Visogrodien. Cit. et alios
pro Ex. B.P. quae D.A.R. reliqua ut in producto.

Arestat E. Paulus Zoltowski.

nonsunt

Ex adi loco pagendae Exc. L. summae

G. Antonius Popowski actor et alij Conc. Gsos Komonskie Cges Cit. et
pro Ex. ex adcit aliene loco peragenda Executionis approbato alios antenori praesens Lucrum et solutionis summae cum praecipione ab eae provenientis pro quo res est in instanti sub V.B. quae D.A.R.

Arestat E. Adamus Mitodrowski.

Condemnatio

ICB

Jsus Ignatius Biattoskorski actor et alij contra Relict. et Sucres. et G. Stanislai Zoltowski Citat. et alios
pro Ex. B.P. quae D.A.R.

Arestat E. Valentinus Zoltowski pro Interesse Successor. et E. Stanislai Zoltowski pro Interesse Relictae et E. Stanislai Zoltowski Arestat mtis Judicialis.

Decretum poenalitatis, Comprobationis etc. Super Dispaventibus Condemnatio

ICB

G. Teodorus Brudzinski actor et alij Conc. Gsum Petrum Ubysz Citat. et alios
pro Ex. Litmilei B. reliqua ut in producto

Arestat E. Adamus Łączynski.

nonsunt

In C: L: Statt Oscillatt de B: Zielona

X G: Kubalski Actt Cong G: Kowalewski et alios Citt

In C Lucrum Statutariae Oscillatoris de Bonis Zielona pro quo res est in instanti sub P. B. quae Dat.

Arestat G. Antonius Malewski

Condemnatio et Infamia

In H: L. S.

X Conventus Plocen Ordinis Sancti Dominici Actt et alij Cong M: Zboinski Vicenotarium Kovalicens Citt et alios.

In H: Lucrum Satisfactionis Contentis Citationis in eadem expressis pro quo res est in instanti sub P. B. quae Dat.

Arestat G. Paulus Zoltowski

Remissionis Decretum

In H: ex rom: ac adi L: Atti. reliqua in producto.

G. Michael Wolinski Actt et alij Cong G. Paulum Lukowski Citt et alios. F. S.

In H: et ex Remissione ac additatione Lucrum ulterioris fortis faciendae Executionis et additur pro executione G. Burgrabius loci praesentis quod peragat juxta processum Reliqua ut in producto.

Arestat Id.

Condemnatio

H: L. S.

X Mfcus Josephus Zakrzewski Pocillator Sieprzens Actt Cong G. Kesicki Citt et alios

In H: Lucrum denuo ultimariae fortis finalis ac inditatae faciendae Executionis cum additione G. Pauli Zoltowski B. C. Plocen pro Executione pro juxta processum peragat Reliqua ut in producto.

Arestat G. Matthias Mazowiecki

Condemnatio

2.

143

In C. L. Sall. Contend. Cit.

X G. Venceslaus Ciołkowski Actor et alij Cong. Possessores Bonor. Trzebino Cit. ac alios.

In C. Lucrum Satisfactionis Contentis Citationis in eadem expressis pro quo res est in instanti sub P.B. quae Dat.

Arestat G. Valentinus Brudzinski.

Dilatio Inquisitionis

In C. B. PZ.

M. Franciscus Roznowski Tribunus Brostenz. Kujaviae Actor et alij Cong. Mscum Josephum Zakrzewski Possessorem Sieprzenz. Cit. et alios.

In C. B.P. quae Dat.

Arestat G. Josephus Ciołkowski.

Dilatio Inquisitionis

In Q. ex Rem. L. ulti. PZ.

Idem Actor et alij Cong. Gum. Szygowski Cit. ac alios Impugnatores Bonor. Otolinko.

In Q. C. ex Remissione Lucrum ultimariae sortis finalis ac Indilatae faciendae Executionis pro Executione addictus ad peragendam Executionem G. Paulus Zołtowski B.C. Ploczensis quam juxta praecessum peragat super vero Impugnato anterioris Executionis vel aequorum ime Impugnatum est B.P. quae Dat.

Publicatum

Q. L. S. PZ.

Idem et alij Cong. J. Laurentium Olszewski Cit.

In Q. Lucrum Solutionis Summae cum provisione ab eadem provenienti pro quo res est in instanti sub P.B. quae Dat.

Arestat G. Stanislaus Olszewski.

Condemnatio.

In C: B. P.

X M: Kruszewski Notarius Terr: Zawskrzeny Actor et alij Cons: M: Ignatium Samplawski Venatoridam Terrae Dobrinens: et alios Citt.

In C: B. P. quae Dat.

Arestat G. Josephus Ciołkowski.

Condemnatio

In C: L. S:

X Religiosus in Christo Pater Nosarzewski Prior Conventus Ordinis Sancti Augustini Ciechanoviens: Actor Cons: M: Kosinski Dapiferum Nowogrodens: Citt. et alios

In C: Lucrum Satisfactionis Contentis Citationis in eadem expressis pro quo res est in instanti Sub P. B. quae Dat. reliqua ut in producto

Arestat G. Antonius Malewski.

Solutionis Decretum

X Conventus Ciechanoviens: Ordinis S: Augustini Actor et alij Cons: Lunae et alios Citt.

In C: et ex adcitatione loco peragendae Executionis approbato antenoviensi Processu Lucrum ultimariae sortis finalis ac indilatae faciendae Executionis ad exequendam Additus G. Borgrabius loci praesens quivis primo pro ista processum peragat. In negotio vero Principali B. P. quae Dat.

Arestat Id.

Condemnatio

X Id. Conventus Actores et alij Cons: MM Sutkowskie Dapiferiae Lukoviens: et alios Citt.

In C: et ex adcitatione loco peragendae Executionis Lucrum Satisfactionis Contentis Adcitationis in eadem expressis pro quo res est in instanti Sub P. B. quae Dat. Reliqua ut in producto.

Arestat G. Paulus Zołtowski.

Condemnatio

3.

145

X Jg Conventus Cong M: Krasinski Gnalem Majorem Exercituum Rni et alis Citt.
In C Lucrum Satisfactionis Contentis citationis in eadem expressis pro quo res est in instanti sub P B quae Dat

Arestat G. Paulus Zołtowski.

Condemnatio

X M: Antonius Smolinski Pincerna Ciechanoviens Actt Cong J Mscis Mostowskie Citt et Impugnatores Bonor Krzywki. Super Duas
Super 1mam In B C. et ex Remissione Lucrum iterato ultimariae fortis finalis ac in dilatae faciendae Executionis ad quam peragendam additur G. Valentinus Zołtowski B C Plog quam quata praecessum peragat Super vero Impugnatoribus Ulterioris Executionis ac ijs quorum nomine Impugnatum est B P quae Dat
Super 2dam J C et ex Remissione Lucrum denuo iterato ultimariae fortis finalis caetera ut supra.

Arestat G. Paulus Zołtowski utramq.

Super utrasq Condemnatio

M: Josephus Smolinski Pincernicla Ciechanoviens Actt Cong J: Mscis
X Mostowskie Citt et Impugnatores Bonor Krzywki.
In B C et ex Remissione Lucrum iterato ultimariae similiter ut supra

Arestat Id.

Condemnatio

X G: Martianus Ciołkowski Actt et alij Cong J: M: Siemianowski Castellanum Raven et alis Citt.
In B C Lucrum Satisfactionis Decreto Judicij Lui pro quo res est in instanti sub P B quae Dat

Arestat G. Valentinus Brudzinski.

Dilatio Exemptus

In Ex ex adcitt loco peragend Exc: L.S. Subditi

X G. Joannes Woznicki Actor Cong. JM. Podoski Castellanum Rypinense Citt.

In Ex ex adcitatione loco peragendae Executionis approbato antenori processu Lucrum Statutionis Subditi pro quo res est in instanti Sub P.B. quae Dalk reliqua ut in producto

Arestat G. Valentinus Zołtowski.

Extraditionis Decretum

Ex B.

X Idem Actor et alij Cong. G. Alexandrum Kocięcki Citt. et alios.

In Ex B.P. quae Dalk

Arestat G. Josephus Ciołkowski.

nonsunt.

In Ex B.

G. Carolus Karski Actor Cong. G. Thomam Roginskie Citt. et alios.

In Ex B.P. quae Dalk

Arestat G. Valentinus Brudzinski.

Decretum poenalitatis

In C.B.

G. Stanislaus Zakrocki Actor et alij Cong. G.G. Roginskie Citt. et alios.

In C B.P. quae Dalk

Arestat Id.

Dilatio Inquisitionis

4.

147

In C. L. Stat. Cont. Cit. V.B.

M: Kudzborski Thesaurarius Plocen. Actor Cong. G.G. Zerawskie Cit. et alios.

In C. Lucrum Satisfactionis Contentis Citationis in eadem expressis pro quo res est in instanti sub P.B. quae Dat.

Arestat G. Paulus Zottowski.

Condemnatio

In C. L. Stat. Sub. ad Calculandum V.B.

Idem Actor et alij Cong. Mpcos Myszkiewicze Commissarios Biezanen. Cit.

In C. Lucrum Statuitionis Subditi ad Calculandum pro quo res est in instanti sub P.B. quae Dat.

Arestat Id.

Statuitionis Decretum

In C. L. S. S. V.B.

Idem Actor Cong. Nles Straszewskie. Bonor. Oppid. Poniatow Tenutarios Possessores Cit.

In C. Lucrum Solutionis Summae cum provisione ab eadem proveniens pro quo res est in instanti sub P.B. quae Dat.

Arestat G. Mathaeus Krzywkowski.

Libertas a Termino

In C. L. S. Prov. ad S. pro.

G. Smoszewski Actor et alij Cong. G.G. Dłużniewskie Cit. et alios.

In C. Lucrum Solutionis provisionis a Summa actorem concernenti proveniens pro qua rest in instanti sub P.B. quae Dat.

Arestat mlis Judicialis Martinus Maciejewski.

Condemnatio

U: LSS:

X M: Duczyminski Zuppae Salinariae Plocens Notarius Actor et alij Cons G: Gotkowski B Cichanoviens et alios Cit.

In C Lucrum Solutionis Summae pro qua res est in instanti Sub P B quae Dat reliqua ut in producto.

Arestat G. Valentinus Brudzinski

Dilatio Majoris

In C: LSS:

X GG: Kowalewscy Actor et alij Cons GG: Kowalewskie et alios Cit.

In C Lucrum Solutionis Summae cum praevisione ab eadem praevenienda pro quo res est in instanti Sub Poena B quae Dat

Arestat G. Antonius Malewski

Dilatio Munimentorum

X M Josephus Zielinski Notarius Crens Plocens Actor Cons Mficos Zakrzewskie et alios Cit.

Coram Sub Delegato Gnoso Antonio Woznicki Regente Crone Plocens In Tl: et ex adcita: L: Satisfactionis Contentis Citationis pro quo res est in instanti Sub poena B quae D A R. Reliqua prout in Producto.

Arestat Mtis Judtis Maciejewski

Decretum Solutionis

P Z.

X M: Rosciszewski Pocillator ~~Sieprzens~~ Raciąziens Actor et alij Cons GG Swiezynskie et alios Cit.

In ~~C~~ ~~ex adcitatione~~ Lucrum Statuendis Subditorum Inculpatorum Super vero Statuendis Lucrum Poenarum Legum videlicet Liberae captivationis et Colli Sub Poena Infamiae quae Dat

Arestat G. Josephus Ciołkowski

Dilatio Scrutini in Sequentibus

5.

149

Ho: ex adiect. L: Sub Decro Injunctae Actt.
M: Nicolaus Karwoniecki Dilatoriae Vinniensis Actt Cons. J.
Reminiewski ac alios Citt.
In 2 C et ex adiectione Lucrum Satisfactionis Decreto Injunctae
~~Statutionis~~ Statutionis in anteactis Judicijs officij sui Lato pro quo res
est in instanti sub P B quae Dat. reliqua et in producto

Arestat G. Paulus Zołtowski.

Decretum Statuitionis cum poenalitate.

T C L S S.
X Illmus Rndmus Potkański Scholasticus Cathlis Plocensis Abbas
Sulejoviensis et alij Actt Cons. MM: Roznowskie Tribunus Brostensis
Kujaviae et alios Citt.
In 2 C Lucrum Solutionis Summae Cum provisione ab eadem proveniens
pro quo res est in instanti sub P B quae Dat.

Arestat Id.

Decretum Solutionis

T C L S S: Dott Cum Pnoi. P Z.
Gnosi Tłubiccy Conjuges Actt et alij Cons. M.M. Jozewskie Citt et alios.
In 2 C Lucrum Solutionis Summae Dotalis Cum provisione
ab eadem proveniens pro quo res est in instanti sub P B quae Dat.

Arestat G. Josephus Ciołkowski.

Decretum Comparitionis personalis Partium pro sequentibus
Judicijs

X Collegium Plocensis Societatis JESU Actt et alij Cons. Gnum Fran
ciscum Małowski Citt et alios.
In 2 C Lucrum Satisfactionis Decreto Officij sui pro quo res est
in instanti sub Poena B. quae Dat.

Arestat G. Paulus Zołtowski.

Decretum denuo iteratae Statuitionis et Lucrationis Subditi ac pro contraventa
poenalitas

In V: et Ex rom: L: denuo Ulti.

G: Josephus Włoczewski Actt Cons G: G: Remiszewskie Conjuges Citt et alios ac Impugnatores Sortis Bonor Kamionki.

In B C et ex Remissione Lucrum denuo ultimaria fortis finalis ac inditatae faciendae Executionis et pro executione additur Ex Castellus Zołtowski B C P. ocz quam pexta praesentem peragat Super vero Impugnatoribus antend Executionis ac ji quorumme Impugnatum est B P. quae Dat.

Arestat G. Adamus Spitodroski.

N: B: Remissionis ad Judicium Terrestre

Illustris admodum Rendus Zatarowicz Praepositus Radzanoviensis Actt Cons G: ~~Niepruski Citt et alios~~, Jacobum Wolinski Citt et alios.

In B C B P. quae Dat.

Arestat mtis Judtis.

nonsunt.

V: et Ex adcit L: Satt Contt Litt.

G: Krzeciewski Actt et alij Cons Gnum Bonifacium Komonski Litt et alios. P.Z.

In B C et ex adcitatione B reliqua utiri producto.

Arestat G. Adamus Spitodroski.

nonsunt.

V: et Ex adcit B:

G: Valentinus Zołtowski Actt et alij Cons G: Franciscum Lisicki Citt et alios. P.Z.

In B C et ex adcitatione B P. quae Dat.

Arestat mtis Judtis.

nonsunt.

6.

151 7e exad. B P.Z.

G. Casimirus Potrykowski actor et alij C. G. Paulum Zakrzewski Cit. et alios

In C. ex adcitatione B. reliqua ut in producto.

Arestat G. Valentinus Brudzinski.

Condescensionis Decretum

X. Illris M. Zalinski Castellanus Raciąziensis actor Gnosos Kędzierskie Cit.

In C. ex adcitatione loco peragendae Executionis approbato anterior in processu Lucrum ulterioris fortis faciendae Executionis cum additione G. Burgrabij loci praesentis Lupinensis quam peragat juxta processum Reliqua ut in producto

Publicatum

G. L. Sta L. Grzewski P.Z.

X. M. Josephus Zalinski Poullator Lupinensis actor et alij C. M. Wessel Dapiferum Lupinensis Cit. et alios

In C. Lucrum Statuitionis L. Grzewski extradictionisque ejusdem pro quo res est In instanti Sub P. B. quae Dat.

Arestat mtis Judtis.

Rejecta ad Sequentes

In C. L. S. S. P.Z.

G. Alexius Grzybowski Actor et alij Cons. GG. Grzybowskie Cit. et alios.

In C. Lucrum Solutionis Summae cum provisione ab eadem provenienti pro quo res est in instanti Sub P. B. quae Dat.

Arestat Id.

Dilatio Munimentorum

G: Michael Myszkowski Actt et alij Cons G: Alexandrum Kosiecki Citt et alios.
In Hac ex adcitatione loco peragendae Executionis approbato ante non praesentem B P quae Dat

Arestat E. Josephus Ciołkowski.

Condescensionis Decretum

In H: B:
G: Adamus Malewski Actt et alij Cons G: Gumowski et alios Citt.
In H B P quae Dat

Arestat E. Adamus Spitodroski.

In C: L: Comp: Docu:
G: Lucas Sielski Actt. Cons G: Gelbysze et alios Citt.
In C Lucrum Comportationis Documentorum pro quibus res est in instanti Sub P B quae Dat

Arestat E. Josephus Ciołkowski.

Combinata

In H: L: Satisfactt Decreto Injun: Adcit.
Idem Actt Cons G: Jeze et alios Citt.
In H Lucrum Satisfactionis Decreto Injunctae adcitationis pro quo res est in instanti Sub Poena B quae Dat

Arestat E. Valentinus Brudzinski.

Decretum Solutionis Levationis detruncationis ac Comportationis documentorum

7.

153

In C. L. S.
G. Joannes Goszczynski actor et alij Cons. G. Thomam Roginski
et alios Citt.
In C. Lucrum solutionis summae una cum provisione ab eadem
proveniens pro quo resest in instanti sub P. B. quae Dat.

Arestat G. Valentinus Brudzinski.

Dilatio Munimentorum

In ~~X~~ L. B.
G. Adamus Malewski actor et alij Cons. G. ~~Thomam~~ Antonium
Jaroszewski Citt.
In C. ~~Lucrum~~ B. P. quae Dat.

Arestat G. Antonius Jaroszewski.

Rejecta ad inscriptionem G. Antonij
Jaroszewski cons. G. Casimirus Malewski

In C. L. Sat. Cont. Citt.
X G. Albertus Chmielewski B. C. P. actor Cons. MM. Burskie
Venatores Podlachiae Citt. et alios
In C. Lucrum satisfactionis contentis litteralis in eadem expressis
pro quo resest in instanti sub P. B. quae Dat. Reliqua ut in praeducto

Arestat G. Antonius Malewski.

Scriptio ad Sequentes

L. S.
X Jos. actor et alij Cons. Mpicum Krasinski Gnalem adjutantem Clavae
Majoris Regni Citt. et alios.
In C. Limite Lucrum.

Arestat G. Adamus Łączynski

Condemnatio

M. Kosinski Dapifer Novogrodens. actor cons. M. Nosarzewski Dapiferum Ciechanoviens. Citatum

In Rec. ex adutatione loco peragendae Executionis Lucrum ulterioris fortis faciendae Executionis additurq. pro Executione S. Burgrabius loci praes. quivis quam quota praesumpta peragat reliqua ut in praedicto.

Publicatum

M. Sutkowski Dapifer Lucoviens. actor cons. Famatos Cives Raciesiens. Citt.

In Rec. Lucrum satisfactionis Decreto anteacto Officij Lui pro quo res est in instanti sub P. B. quae Dabit

Arestat G. Valentinus Brudzinski.

Decretum Statuitionis

Idem actor cons. Famatos Cives Gombinens. Citatt.

In Rec. Lucrum simile

Arestat G. Paulus Zoltowski.

Dilatio Majoris

c. L. Satisfact.

G. Joannes Czachowski actor cons. N. Stephanum Korzybski Citatum.

In Rec. Lucrum satisfactionis contentis Citationis pro quo res est in instanti sub P. B. quae Dabit

Arestat Idem.

Condescensionis Decretum

S.

155

Ic L. Satisfac. Dto.

X. M. Malewski Judex Castren. Plocen. Actor con. M. Brumirski Succamerarius Vissogrodien. Citatum.

In C. Lucrum Satisfactionis contentis Decreto pro quo res est in instanti Sub P. B. quae Dat.

Arestat G. Dominicus Kowalewski.

Decretum Ducendae Inquisitionis

Ic L. Simile.

X. Idem Actor con. G. ~~Kozybski Citatum~~ Kęsielij Cittum. et alios.

In C. Lucrum Simile.

Arestat G. Matthias Mazowiecki.

nonsunt

C. B. L. Augustinus Actor con. H. Ovillatorem de B. Trzepowo Citatum.

In C. B. P. quae Dat.

Arestat G. Paulus Zołtowski.

Comparitionis Personalis pro Sequentibus Decretum

V. B.

Ic L. SS. in Crim.

Perfidi et Infideles Michalczaki Tabernatores Tłubiczyani Act. Con. NN. Ignatium et Simonem Zdziarskie Citat. et alios.

In C. Lucrum Solutionis Summae tam proveniendae ab eadem proveniendae pro quo res est in instanti Sub P. B. quae Dat.

Arestat mlis Judlis Maciejewski.

Decretum Evasionis

Ill. L. Sat. Sum. Cap. 1. 78 V.B. 156

Gsus Joannes Wilewski actor d. alij Cons. Gsos Antonium Zbyszynski et Joannem Wulkiewicz Citatos d. alios

In C. Lucrow solutionis summae bene provisione ab eadem provenienti pro qua res est in instanti Lub. B.B. quae D. alij

Arestat N. Josephus Zbysinski.

Condescensionis Decretum

Ill. B.

Gsus Jacobus Satkowski actor d. alij contra N. Antonium Karwowski Citatos d. alios

In C. B.P. quae D. alij

Arestat G. Adamus Miłodroski.

nonsunt

Ill. B.

Relictae ob. Nlis Venceslaj Satkowski Concors Vidua actor d. alij contra nlem Jacobum Karwowski Citatos d. alios

In C. Similis B.

Arestat G. Mathaeus Krzywkowski.

nonsunt

Ill. B.

N. Nicolaus Cywinski actor d. alij contra Gsum Dominicum Karwowski Citatos d. alios

In C. Similis B.

Arestat mtis Judtis.

nonsunt.

9.

Ex L. Eri ab Impe.
157
Illustris Admod. Rdus Gabriel Siemiętkowski Ecclesiae Drobinensis
Vicarius Actor contra M: Josephum Sulerzyski Vexilliferum Cohortis Lo-
ricatae Citatae dabis
In C. Lucrum Evictionis ab Impedimento Jurisdictio pro quo res est in instanti sub
P.B. quae Dabit

Arestat G. Paulus Zołtowski.

Expeditae Combinatione

Ex B.
Gsus Paulus Tokarski Actor dabis contra G. Casimirum Petrykowski Citatae dabis
In C. B.P. quae Dabit

Arestat Iq.

Combinata

Ex L.S.S.
G. Thomas Chyżewski Actor dabis contra Infidelem Matka Judaeum Drobinen-
Citatae dabis
In C. Lucrum Solutionis Summae cum provisione ab eadem pro-
veniens pro quo res est in instanti sub P.B. quae Dabit

Arestat G. Adamus Spiłodrowski.

~~Dilatio Munimentorum~~

Decretum Comprobationis

Ex L.S.S.
Gsa Marianna Dobrska Virgo Innupta Actor dabis contra Gsos Gutkowski
Citatae dabis
In C. Simile Lucrum.

Publicatum

X G. G. Ciołkowscy Actt et Alij con Haeredes et Possessores Bonor. Trebino Citatt et Alios
In C. B. P. quae Dat.

Arestat G. Valentinus Brudzinski.

nonsunt

G. Casimirus Przeciszewski Actt et alij Cor. G. G. Pruski Kisielewskie Gyrzynski ac Alios Haeredes et Possessores Bonorum Bielki Citt et alios
In C. B. P. quae Dat.

Arestat Id.

Decretum Libertatis

G. Paulus Zmijewski Actt et Alij con G. Thomam Zmijewski Citatt et Alios
In C. Lucrum Solutionis Summae cum provisione ab eadem proveniens pro quo res est in Instanti sub P. B. quae Dat.

Publicatum

G. Adamus Goszczycki Actt et Alij con G. Brzeski Citatt et Alios
In C. Semile Lucrum

Arestat G. Joannes Goszczycki.

nonsunt

159

Z C L S S.

Mss Roznowscy Conjuges Actt et alij cons Infidelem Wołek Anszelewicz Judeum et Incolam Plocens Citatt et alios

In Z C Simile Lucrum.

Arestat mtis Judlis.

Condemnatio

Z C B

G G ~~Przedpełski~~ Wołowski et Sychocki actt et alij Cons Adam Rendum Simonem Przedpełski Parochum Blichowiek Citt ac alios.

In C B P. que Dakp

Arestat G. Dominicus Kowalewski

nonsunt

Z C B.

G. Kocięcki actt et alij Cons GG Mydzelewskie Cywinskie Dramienskie ac alios Haeredes et Possessores Bonorum Cywiny Gorne, Kuspie, et Kraski ac alios Citt.

In Z C B P que Dakp

Arestat G. Valentinus Brudzinski.

Poenalitatis Decretum

Z C B P.

G G Swiżynscy Actt et Alij cons M. Rosciszewski Pocillatorem Raciążien Citatt et Alios

In C B P. que Dakp

Arestat G. Paulus Zołtowski

Combinata

J. C. L. ~~ult~~ et ex adcitatione Loco peragendae executionis L. ulterioris

G. Thomas et Albertus Smardzewscy act. et alij cons. Relictam et Successores Gnosi Alexandri Barcikowski cit. et alios

In R. C. ex adcitatione loco peragendae Executionis Lucrum ulterioris fortes faciendae Executionis cum addictione S. Burgrabij loci praesentis cujuscunque quam peragat juxta praecessum reliqua ut in producto.

Arestat G. Adamus Mitodrowski

nonsunt

J. C. ex adcit. L. Sat. Contentae Citat.

Jdem Act. cons. Gnosos Grabie et Biethowskie cit. et alios

In R. C. ex adcitatione Lucrum satisfactionis Contentae Citationes in eadem expressis pro quo res est in instanti Sub P. B. quae D. A.

Arestat G. Ignatius Biethowski

nonsunt

In C. L. Cass. Cond. Cujusvis

Gnosus Martinus Roman actor Cassandae, cons. admodum Rndum Koskowski Praepositum Skotatoviensem cit. et alios

In C. Lucrum Cassationis Cujusvis Condemnationis illegitime obtentae ratione vero Processu aggravationis et indebitae vexae B. P. quae D. A. reliqua ut in producto.

Arestat G. Paulus Zołtowski

Dilatio ad prosequendum processum in sequentibus.

J. C. L. S. Summae

Gnosus Petrus Karski act. cons. M. Petrum Zakrzewski Vexilliferum Zawskrensem cit.

In C. Lucrum Solutionis Summae cum provisione ab eadem provenientis pro quo res est in instanti Sub P. B. quae D. A.

Arestat G. Josephus Ciołkowski

Dilatio Munimentorum

~~nonsunt~~

161

H et ad ultre loco peragendæ executionis L S S.

G G Thomas et Albertus Smardzewscy actt et alij conc Jnozos Bietkowskie cit et alios.

In H ex adcitatione loco peragendæ Executionis Lucrum solutionis Summæ bonæ provisione ab eadem provenientis pro quo resest in instanti sub P B. quæ Dat

Arestat P. Valentinus Brudzinski.

nonsunt

H L S S.

G. Petronella Przedpełska olim Jnozi Caroli Malinski Relicta Consors Vidua actt conc JM Przedpełskie cit et alios

In C Lucrum solutionis Summæ bonæ provisione ab eadem provenientis pro quo resest in instanti sub P B quæ Dat

Arestat P. Dominicus Kowalewski

nonsunt

H B.

G G. Carolus Kowalewski actt et alij conc GG Koskowskie Bobrowskie cit et alios.

In C B P quæ Dat

Arestat P. Paulus Zołtowski.

nonsunt

H B.

Perillustris admodum Rndus Simon Przedpełski Præpositus Blichoviensis actt et alij conc GG. Antonium Sąchocki Wołowski et alios cittos.

In H B P. quæ Dat

Arestat P. Josephus Ciołkowski.

Pœnalitatis Decretum

U: Lss. A: W:

G. Mathias Grabia Act. cons. Infidelem Judaeum Sarna Judaeum Drobinsky Cit. et alios.

In C. Lucrum Solutionis Summae tam provisione ab eadem provenientis pro quo res est in instanti sub P. B. quae Dat.

Arestat G. Valentinus Brudzinski.

Condemnatio

T. C. B. DK.

G. G. Paulus et Mathias Sachocey Actores et Alij cons. G. G. Zochowskie Cit. et Alios.

In C. B. P. quae Dat.

Arestat G. Paulus Zoltowski.

Combinata

T. C. B. DK.

Relicta ob. G. Rzeszotarski Actrix et Alij cons. G. G. Petrykowskie Cit.

In C. B. P. quae Dat.

Arestat Id.

Poenalitatis Decretum

In C. Bantu. DK.

Relicta ob. Przedpelski ~~Actor~~ G. Casimirus Wodzenski Act. cons. G. Przedpelski atq. Mathiam Tabernatorem Cit. et Alios.

~~In C. Lucrum Solutionis et~~

In C. B. P. quae Dat.

Arestat Id.

Condemnatio cum Suspensione

12.

163

H. et ex adit. B. P. Z.

Gnosus ~~Petrus~~ Antonius Sienicki Actor et alij Conv. G. Josephus Piotrowski Citt. et alios

In C. et ex adiutatione B. P. quae D. A. R. reliquae ut in producto.

Arestat G. Matthias Mazowiecki.

Injuncta Satisfactio Decreti apterioris Judicij sui
poenalitatis

H. ex adiutt. B. P. Z.

Idem Actor et alij Conv. G. Stephanum Korzybski. Citt. et alios.

In C. et ex adiutatione B. P. quae D. A. R.

Arestat mtis Judlis.

nonsunt

Idem Actor Conv. G. Bietkowski. Citt. et alios. P. Z.

In C. Lucrum Solutionis Summae cum provisione ab eadem
provenienti pro quo res est in instanti sub P. B. quae D. A. R.

Arestat Id.

nonsunt.

In C. L. S. S. A. W.

Illris admodum Rendus Cajetanus Brodowski Decanus Praepositus
Sieprcens. Actor Conv. Mfcus Zakrzewski Citt. et alios.

In C. Lucrum Solutionis Summae cum provisione ab eadem provenienti
pro quo res est in instanti sub P. B. quae D. A. R.

Arestat G. Mathaeus Krzywkowski.

Dilatio Munimentorum

m. C. L. levat. Summ. in vim exempt. S. B. Konary
G. G. Męczyńscy Act. et alij Cenz. MM. Czerne Vexilliferos Ducatuum Zatoriens. et Oswiecimens. Cit. et alios
In C. Lucrum Levationis Summarum in vim exemptionis Sortis Bonorum Konary provenientium ac condescensionis de eadem pro presentia officij competens pro quo res est in instanti sub P. B. quae Dat.

Arestat G. Adamus Miłodroski.
Dilatio Munimentorum

m. C. B.
G. Stanislaus Zochowski Act. et alij Cenz. G. Sochocki Cit. et alios
In C. B. P. quae Dat.

Arestat mlis Judlis Maciejewski.
non sunt

m. Z. C. Exadi. L. Satis Cenz. Cit.
Idem Actor et alij Cenz. G. Zochowski Cit. et alios
In Z. ex adiutatione Lucrum Satisfactionis contentio Citationis in eadem expressis pro quo res est in instanti sub P. B. quae Dat.

Arestat Id. mlis.
Dilatio Munimentorum

m. C. L. S. S. cum pro:
G. Stanislaus Zochowski Actor et alij Contra Infideles Slamachaymowicz et Wolek Judaeos Drobinens. Cit. et alios
In C. Lucrum Solutionis Summae cum provisione ab eadem provenien. pro quo res est in instanti sub P. B. quae Dat.

Arestat G. Valentinus Brudzienski.
Dilatio Munimentorum

13.

165

G. Thomas Zołtowski Actor et alij cons. G. Melchiorem Kisielewski Cit. et alios.
In C. Lucrum Solutionis Summae cum provisione ab eadem provenienti pro quo res est in instanti sub P. B. quae DAK

Arestat Mtis Judtis.

nonsunt

G. B. relig. ...
G. Stephanus Konyski actor Cat. alij Cons. G. Joannem Czachowski Cit. et alios
In C. B. P. quae DAK reliqua ut in producto.

Arestat G. Adamus Mitodroski.

Combinata

C. L. Sol.
G. Paulus Wołowski actor Cons. GG. Kowalewskie Cit.
In C. Lucrum Solutionis Summae cum provisione ab eadem provenienti pro quo res est in instanti sub P. B. quae DAK

Arestat N. Sigismundus Kowalewski.

Solutionis Decretum

C. L. SS. wp.
Idem actor Cons. GG. Malenowskie Conjuges Cit.
In C. Simile Lucrum

Arestat G. Adamus Mitodroski.

Solutionis Decretum

T.C. L. Comp. Contr. Resig. B.P. Krasniewo cum atto reli. in pd.
Relicta A. M. Joannis Strzeszewski Subjudicia Trib. Zawskiens. Actor et alij Cons. Illustrem Rndum Kowiecki Decanum Rawiczens. Cit. et alios
In A. C. Lucrum Comportationis Contractus resignatorij Bonorum Krasniewo pro quo res est in instanti sub P. B. quae D. A. K. reliqua ut in praeducto.

Arestat G. Valentinus Brudzienski.

Condemnatio.

T.C. L. extr. rer. et Inventar. reliq. in pd.
Eadem M. Actrix et alii Cons. Cons. Cunae Illustrem Rndum Kowiecki Cit. Act. et alios
In A. C. Lucrum restitutionis rerum et Inventarium pro quibus res est in instanti sub P. B. quae D. A. K. reliqua ut in praeducto.

Arestat Id. Condemnatio

T.C. et exadi B.
G. Bartholomaeus Goscicki B.C. Plocens. Act. et alij Cons. G. Dominicum Kozłowski Cit. et alios.
In A. C. ex adcitatione B.P. quae D. A. K.

Arestat Id.

nonsunt.

Solut.
G. Nicolaus Szopski Actor Cons. G. G. Strusinski Cit. et alios.
In A. C. B.P. quae D. A. K.

Arestat G. Valentinus Zołtowski

nonsunt.

167

in C. L. S. S. cum

N. Mathaeus Niesułowski Act. et alij Cons. G. Hyacinthum Krolewski Cit. et alios

In C. Lucrum Solutionis Summae cum provisione ab eadem provenientis pro quo res est in instanti Sub P. B. quae Dat.

Arestat mtis Judtis Maciejewskij.

Dilatio Munimentorum Parti Actoreae concessa

Tl. L. S. S.

Censors G. Rudzki Act. et alij Cons. G. Przedpełski Cit. et alios

In C. Lucrum Simile

Arestat G. Josephus Ciołkowskij.

Decretum Remissionis.

Tl. et exade 1 pag. exc. B.

G. Valentinus Czachorowski Act. et alij Cons. G. Mathaeum Dobreniecki Cit. et alios

In C. et ex adiutatione loco peragendae Executionis B. P. quae Dat.

Arestat G. Valentinus Brudzienskij.

Nonsunt

in C. L. Satis Cons. Cit.

G. Simon Dobreniecki Act. et alij Cons. G. Jacobum Żołtowski Cit. et alios

In C. Lucrum ~~restitutionis~~ Satisfactionis Contextus Titulationis in eadem expressis pro quo res est in instanti Sub B. B. quae Dat.

Arestat G. Paulus Żołtowskij.

Dilatio Munimentorum

In C. L. Sal. Contest. Cit.
Contes. Mieczniko[illegible] et Dlugokęcki Act. et alij Cons. Collegium
Slucens. Societatis JESU. Cit. et alios.
In C. Lucrum Satisfactionis Contentis Citationis in eadem expressis
pro quo res est in instanti Sub P. B. quae Dat.

Arestat. G. Adamus Mitodrosky.

Non sunt

in T. C. ex adci: loco pagens. L. Ute:
G. Valentinus Zoltowski Act. Cons. N. Obrzeski Cit. et alios.
In H. et ex adcitatione loco peragendae Executionis Lucrum ulterius
fortis faciendae Executionis cum additione G. Burgrabij loco praese
cupiscis quam prata processum peragat reliqua ut in producto.

Arestat. G. Lucas Cieslinsky.
Condemnatio.

in C. B. reliqua in pdo:
N. Stanislaus Skłodowski Act. cens. N. Krasnie-
ski Cit. et alios

In C. B. P. quae Dat. reliqua ut in producto.

Arestat. G. Valentinus Brudzinski.
Dilatio Inquisitionis
N. 3.

in C. B. reliqua in producto
Jos. Act. et alij contra N. Joannem Brudzinski
Cit. et alios NON SUNT.

15.

169

In C: B:

G: Andreas Gizinski Actt Cong G: G Joasinem Antonium Gizinskie Citt et alios.

In C BP quae Dat

Arestat G. Adamus Pitodrowski

nonsunt

In C: B:

G: Daniel Rosciszewski Actt et alij Cong MM Rosnowskie Tribunus Brzesterg Cujaviae et alios Citt.

In C BP quae Dat

Arestat G. Antonius Jaroszewski

Perpetuj Silentij Decretum

In C: B:

G: Paulus Ciermiński Actt et alij Cong G: G Pęski Kisielewski Ulubicki ac alios.

In C Similis B.

Arestat G. Matthias Mazowiecki

Dilatio Inquisitionis

In C: L: Statu: H: Villa:

G: Stanislaus Janinski Actt Cong Gnum Jacobum Slepkowski ac alios Citt.

In C Lucrum Statuitionis Honesti Villatoris pro quo res est in instanti sub P B quae Dat

Arestat mlis Judlis Maciejewski

Decretum ~~Comprobatio~~ Evasionis libertatis cum perpetuo silentio.

H.B. 98 170.

G. Gumowscy Conjuges Actt. Cons. G. G. Malewski ac alii Citt.
In C. B.P. quae D. ab

Arestat mtis Judtis Maciejewsky

Combinata

In C. L.S.S.

Relicta olim Mfci Zorawski Subjudicis Vipogrodiens. Actrix et alij
Cons. Infidelem Lewek Noronowicz Raciszki ~~Citt.~~ Mercatorem
Drobinens. Citt.
In C. Lucrum Solutionis Summae cum provisione ab eadem provenienti
pro quo res est in instanti sub P.B. quae D. ab

Arestat G. Valentinus Bredzienski

~~nonnunt~~ Condemnatio post Recessum

In C. L.S.S.
Eadem Actrix et alij Cons. Infideles Wolek Jeżkowicz et Abraham Figel
Mercatores Drobinens. Citt.
In C. Lucrum Simile

Arestat Id.
Dilatio Munimentorum

B.S.
Lucr. Simile et alij
Eadem Actrix Cons. Infidelem Nosson Berkowicz Incolam Drobinens.
Citt.
In C. Lucrum Simile

Arestat Id.
Dilatio Munimentorum

ab.

171

Lucr. Simile. B. S.

Eaq. Actrix et alij Cong. Infidelem Salomon Pokrzywny Incolam Drobinen. et alios Cit.

In C. Lucrum Simile

Arestat G. Valentinus Brudzienski.

Dilatio Munimentorum

In C. Prostat. Epiphij.

G. Worowski Actor Cong. Gsum Malewski ac alios Cit.

In C. Lucrum restitutionis Epiphij cum requisitis ad idem spectans pro quo res est in instanti sub P. B. quae Dat.

Arestat G. Antonius Malewski.

Decretum Extraditionis Sup. Disparat.

Condemnatio

In C. B. P.

Idem Actor Cong. G. Koskowski ac alios Cit.

In C. B. P. quae Dat.

Arestat G. Paulus Zoltowski.

Condemnatio

In C. L. Extrad. Sub. Ed.

X M. Lucas Malewski Judex Crenen. Plocen. Act. Cong. N. Dzięgielski Cit.

In C. Lucrum extraditionis Subditorum pro quibus res est in instanti sub P. B. quae Dat. reliqua ut in producto.

Arestat G. Franciscus Sniechowski.

Decretum Statutionis

In C. L. Simile
X Idem Actor Cong. Nlem Swierkocki. Citt. 86 142
In C. Lucrum Simile

Arestat mtis Judtis Maciejewski

Decretum Inquisitionis

In Ut: Approbat Ant. processu L. Ulter:
X Idem Actor Cong. Honestum Bryski Civitatorem Bonor. Lelice. Citt.
In Ut approbato et exaditatione anteriori processu Lucrum letterioni fortis faciendae Executionis cum additione E. Burgrabij loci praesentis cuiusvis quam juxta processum peragat

Arestat E. Paulus Zoltowski

nonsunt

In C. B.
Robicta olim Nobilis Stanislaj Rydzewski Actrix Cong. N.N. Suwinskie Citt.
In C. B. P. quae Dat.

Arestat E. Joannes Suwinski

Dilatio Inquisitionis

In Ut. L. Sol. A.W.
Admodum Rendus Rochus Rogoinski Parochus Wozniceng. Actor Cong. G. Alexandrum Osiecki Citt. et alios.
In C. Lucrum Solutionis Summae cum provisione ab eadem pro niez pro quo res est in instanti sub P. B. quae Dat.

Arestat mtis Judtis Maciejewski

Condemnatio

143 L. Levationis Summae Sortis B. Jonczewo.

M. Petrus Modlinski Lupparida Brostens. Cujaviae Actor et alij Cons. Nob.

Grzybowska Dzięgielewskie ac alios Citt.

In C. Lucrum Levationis Summae in exemptionem Sortis Bonorum Jonczewo proveniens ac De levata quelaboris de Bonis in praesens officij competens Condescensionis Sub P. B. quae Dat.

Arestat G. Paulus Zołtowski.

Condescensionis Decretum

Vl. L.S.S.

G. Maliszewski Actor Cons. G. Petrum Zochowski Citt.

In C. Lucrum Solutionis Summae Cum provisione ab eaque proveniens pro quo res est In instanti Sub P. B. quae Dat.

Arestat G. Stanislaus Zochowski.

Condemnatio

In C. B.

G. Sigismundus Gostawski Bonor. Oppidi Drobin Economus Actor Cons. G. Franciscum Smoczewski Citt. et alios. V. B.

In C. B. P. quae Dat.

Arestat G. Mathaeus Krzywkowski.

Nonsunt

In C. L.S.S.

G. Stanislaus Osiecki Actor Cons. Infidelem Judaeum Sarna Incolam Drobinens. Citt.

In C. Lucrum Solutionis Summae Cum provisione ab eaque proveniens pro quo res est in instanti Sub P. B. quae Dat.

Arestat G. Adamus Miłodrowski.

Condemnatio

~~Il B. Sat. Cond. Citat.~~
G. Ludovicus Zelziarski Actor Cong. Gnosor Zelziarski Citt.
In C. B. P. quae Dak reliqua usque praedicto.

Arestat G. Valentinus Zottowski.

Solutionis Summae restitutionis avene etc. Decretum

Il L. Sat. Cond. Citt.
MM: Galemscy Conjuges Act. Cong. Infidelem Jacobum Sarna Incolam Drobinensem Citt.
In C. Lucrum Satisfactionis Contentis Totalitatis in eadem expressis pro quo res est in instanti sub P. B. quae Dak.

Arestat G. Valentinus Bnedzienski.

nonsunt

In C. L. Sc. Dot. Cup.
Relicta olim Nobilis Casimiri Lukowski Actrix et alij Cong. Nobilis Chorzewski. Citt. et alios.
In C. Lucrum Solutionis Summae Dotalis una cum provisione alicuius praecedentis pro quo res est in instanti sub P. B. quae Dak.

Arestat G. Paulus Zottowski.

nonsunt

Il B:
Nobilis Joannes Wolinski Act. Cong. G. Gaminski ac alios.
In C. B. P. quae Dak

Arestat G. Valentinus Zottowski.

nonsunt

175

N.B. VZ

Nobilis Lucas Guminski Actor Cong. Nlem Joannem Wolinski. Citt. et alios.

In R. C. B. P. quae Dass.

Arestat. mlis Judtis.

nonsunt

Ill: et ex adu: Lucr. Alter.

X Religiosus in Xsto Pater Faustinus Dzbczynski Vicarius Ecclesiae Biatteng. Cong. G. Casimirum Sadrawski Citt. et alios. VZ

In R. C. et ex adutatione approbata anteriori praesentia Lucra ulterioris fortis faciendae Executionis cum additione G. Burgrabij loci praeag. pro executione quam peragat juxta praesentem reliqua ut in producto.

Arestat. G. Paulus Zottowski.

nonsunt

N.B. VZ

G. Josephus Zdziarski Actor et alij Cong. G. Ludovicum Zdziarski Citt.

In R. C. B. P. quae Dass.

Arestat. G. Valentinus Brudzienski.

Combinata

In C. D. VZ

G. Stanislaus Gutkowski Actor et alij Cong. G. Lukowski et M. Machczynski. Citt. et alios

In C. B. P. quae Dass.

Arestat. G. Adamus Milodroski.

Combinata

V. B.
G. Paulus Czarnomski Actor et alij Cong. Albertum et Laurentium Kowalewskie Citt. et alios.
In H. B. P. quae Dabit

Arestat E. Sigismundus Kowalewski.

Decretum Solutionis marcarum

In H. et Ex adiit. L. S. S.
G. Joannes Rzeszotarski Cong. GG. Zylnicki et Kędzierzynskie Citt. et alios.
In H. et ex adiutatione Lucrum Solutionis Summae Cum provisione ob eadem provenie pro quo res est in instanti Sub P. B. quae Dabit

Arestat E. Valentinus Brudzienski.

Dilatio Maximentorum concessa parti actoreae.

In C. L. S. S.
G. Stanislaus Kotlowski Actor Cong. G. Wilewski Citt. et alios.
In C. Semile Lucrum

Arestat Id.

Dilatio Similis Maximentorum

In C. L. Ex divisionis Sortium B. Karwowa
G. Joannes Karwowski Actor Cong. G. Paulum Karwowski Citt.
In C. Lucrum Ex divisionis Sortium Bonorum Karwowo faciendique Calculi de proventibus indebite perceptis Condescensionis de Bonis In praesentia officij Competentis Sub P. B. quae Dabit

Arestat Id.

non sunt

M. In C. L.
G. Franciscus Grzybowski Actor et alij Conc. Mfcum Modu ski
Zuparium Brestenc. Kujawiae et alios. Citt.
In C. B. P. quae Dak reliqua ut in producto.

Arestat G. Matthias Mazowiecki

Combinata

In C. B.
M. Nicolaus Karwosiecki Vinatoris Vinnicus Actor et alij Conc. J. Rndmum Rokitnu
Suffraganeum Plocens. Citt. et alios.
In C. B. P. quae Dak.

Arestat G. Valentinus Zołtowski

Libertas

M. M.
Il. L. S. C. Citt.
G. G. Catharina de Męczyńskie ol. G. Alberti Piotrowski Relicta Cons.
Vidua Mater et Josephus Piotrowski Filius Actor et alij Conc. Gnd.
Bartholomaeum Zołtowski Citt. et alios.
In C. Lucrum Satisfactionis Contentus Citationis in eadem expres
pro quo resest in instanti sub P. B. quae Dak.

Arestat G. Paulus Zołtowski

F. C. B.
G. Kowalewski Actor Conc. Gsum Andream Kowalewski Citt. o
In C. B. P. quae Dak.

Arestat Id.

Poenalitatis Decretum

In C. L. Satt. Cont. Citt.
G. Albertus Rycharski Actor Cons. G. G. Adamum et Thomam Rycharskie Citt. et alios.
In C. Lucrum Satisfactionis Contentis Citationis in eadem expressis pro quo res est in instanti sub P. B. quae dat.

Arestat N. Adamus Rycharsky.

nonsunt

In C. B.
Idem Actor Cons. G. Thomam Rycharski Citt. et alios.
In C. B. P. quae dat.

Arestat N. Thomas Rycharsky.

nonsunt

In C. B.
N. Vincentius Lenczynski Actor et alij Cons. N. Lem Josephum Bietkowski ac alios Citt.
In C. B. P. quae dat.

Arestat G. Valentinus Brudzinski.

nonsunt

In C. B.
N. Modzelewski Actor et alij Cons. G. Stephanum Korzybski ac alios Citt.
In C. B. P. quae dat.

Arestat G. Paulus Zoltowski.

~~Not~~ Dilatio Inquisitionis

20

Il Lss: cum provisione

X Religiosa ac Dei Dedicata Vincentia Plichcianka Ordinis Monialium

179 Sancti Dominici Professa Actrix et alij Cons MM: Kuczkowskie Notarios Cons

Bobrowniens et alios Citt.

In C Lucrum Solutionis Summae Cum provisione ab eadem provenien pro quo res est in instanti Sub P B quae Dat

Arestat G. Paulus Zottowski

Remissa ad Judicium Competens obstante Recessu p mq̃anem Reposito

Il et ex adcit Lss:

X G. Jacobus Gotkowski B C P: Actor. Cons G. Antonium Rosiszewski Citt.

In C et ex adutatione Lucrum Solutionis summae pro quo res est in instanti Sub P B quae Dat

Arestat G. Matthias Mazowiecki

nonsunt

G In C B:

G Albertus Przedpełski Act et alij Cons G Thomam Przedpełski Citat et alios

In C B P: quae Dat

Arestat G. Dominicus Kowalewski

nonsunt

C Lss:

N: Stanislaus Kotlewski Actor et alij Cons G: Matheum Zgorzelski Citt.

In C L Solutionis Summae cum provisione ab eadem provenien pro quo res est in instanti Sub P B quae Dat

Arestat G. Valentinus Zottowski

nonsunt

9 C et ex ad: L: Salt Cont Decr Cond.

N.N. Simon et Antonius Uminscy Actt et alij Cons G.G. Casimirum et Valentinum Uminskie Citt et alios

In 2 C et ex adcitatione Lucrum Satisfactionis contentis Decreti condescensionalis pro quo res est in instanti sub P.B. quae Dass reliqua ut in praedicto

Arestat G. Valentinus Brudzienski

C.B.

G.G. Cieslinscy Actores Cons G.G. Obrębskie Citt

In C B.P. quae Dass

Arestat G. Paulus Zołtowski

Comprobationis Decretum

C.L.S.S.

G. Jacobus Białłoskorski Actor et alij Cons N.N. Nadratowskie Citt et alios.

In C Lucrum Solutionis summae cum provisione ab eadem provenientem pro quo res est in instanti sub P.B. quae Dass

Arestat G. Valentinus Zołtowski

C.B. Dilatio Munimentorum

Consors Gnosi Kowalkowski Actrix et alij Cons Relictam olim Gnosi Lipowski et alios Citt. V.Z.

In C B.P. quae Dass reliqua ut in praedicto.

Arestat G. Franciscus Sulenski

Dilatio Munimentorum

21

181 T.C. ex adcit. L.S.S. cu Provisione.

X Gnosus Valentinus Żółtowski B.C.P. Actor Cong. relictam et Successores olim Mfici Radzyminski Succamerarij Terrae Ciechanoviens. Cit. et alios.

In H. et ex adcitatione Lucrum Solutionis Summae cum provisione ab eadem provenien. pro quo res est in instanti sub P.B. quae Dat.

Arestat G. Antonius Malewski.

Nonsunt

H. ex ad. L. Comport. Documentor.

G. Petrus Jeiski Cong. J. Admog. Rendum Albertum Praepositum Ecclesiae in Legg. Cum G. Petrum et Franciscum Ubgne ac alios Cit.

In H. et ex adcitatione Lucrum Comportationis Documentorum pro quibus res est in instanti sub P.B. quae Dat.

Arestat G. Theodorus Jaroszewski.

Combinata

T.C.B.

N. Adamus Nowowieski Act. Cong. N.N. Roginskie Cit. et alios.

In H. B.P. quae Dat.

Arestat G. Valentinus Brudzienski.

C.M.

G. Casimirus Potrykowski Act. et alij G. Relictae P.Z. D.G. Rzeszotarski Cit. et alios

In C.B.P. quae Dat.

Arestat G. Mathaeus Krzywkowski.

Dilatio Inquisitionis

G. Casimirus Petrykowski actor et alii Cas. G. Suzer Kocki Cit. et alios
In C. B. P. quae Dat.

Arestat G. Stanislaus Olszewski.

Dilatio Inquisitionis

M. M. Roznowscy Conjuges Tribuni Brestae Cujaviae actor Cas. G. Danielem Rosciszewski Cit. et alios
In C. B. P. quae Dat.

Arestat G. Mathaeus Krzywkowski

Combinata

Illis Amdo Rndus Decanus Racionis Praepositus Gralevicz et G. Limers Kociecy actor Cas. G. Goscicky B. P. Cit. et alios
In C. B. P. quae Dat.

Arestat mtis Judtis Maciejewski

nonsunt

In C. L. Cas.
Consors Gnosi Casimiri Remiszewski Actrix Cassanae Conj. G. Josephus Włoczewski Cit. Cassanae et alios.
In C. Lucrum Cassationis Cupiens Condemnationis illegalitas oblenta ratione vero processu aggravationis ac indebitae vexae B. P. quae Dat. Reliquo ut in producto

Arestat G. Paulus Zottowski

nonsunt

183

J. C. B. A. M.

Relicta olim Famati Zawadzki Civis Dobrinens. Actrix Cons. G. Ignatium Biattoskorski Citt. et alios.

In C. C. B. P. quae D. A. R.

Arestat G. Valentinus Brudzienski.

Decretum poenalitatis.

In C. L. Perhib. Testim.

G. Adamus Malewski Actt. et alij Cons. G. Sienicki ac alios Testes.

In C. Lucrum perhibendi Testimonij pro quo res est in instanti Sub P. B. quae D. A. R.

Arestat G. Paulus Zottowski.

nonsunt

In C. L. S. S. J. C.

Nobiles Przedpetrus Conjuges Actt. et alij Cons. G. G. Smardzewskie Citt. et alios.

In C. Lucrum Satisfactionis contentae litationis in eadem expressis pro quibus res est in instanti Sub P. B. quae D. A. R.

Arestat G. Theodorus Jaroszewski.

Libertas

J. C. B.

G. Kowalewski Actt. et alij Cons. G. G. Kowalewskie Citt. et alios.

In C. C. B. P. quae D. A. R.

Arestat G. Paulus Zottowski.

~~nonsunt~~

Poenalitatis Decretum

7 C ex adcis L. S.S. 184 P.Z.

Famatus ac Spectabilis Antonius Sikorski Actor Cong. Insid. Herz Salamonowicz ac alios Citt.

In C. et ex adcitatione loco peragendae Executionis Lucrum Solutionis Summae cum provisione ab eadem provenire pro quo res est in Instanti Sub P. B. quae Dat.

Arestat G. Adamus Mitodroski.

nonsunt

C. L. S. S. Cum gov.

M. Paulus Rosciszewski Pincerna Przasnen. Terrae Ciechanovien. Actor. et alij Cong. G. Josephum Wysowski Citt. et alios.

In C. Lucrum Solutionis Summae cum provisione ab eadem provenire pro quo res est in instanti Sub P. B. quae Dat.

Publicatum

A

In C. B.

G. Rycharski Actor et alij Cong. G. ~~Rycharski~~ Winnicki Citt. et alios.

In C. B. P. quae Dat. Idq. ratione non Solutionis Summae. cum provisione ab eadem provenire

Arestat G. Valentinus Zoltowski.

Condemnatio

In C. B.

Famatus ac Spectabilis Lucas Wierzgowski Consul Civitatis Sacrae Regiae Maiestatis Plocen. Actor Cong. G. Josephum Ciotkowski. B. C. Plocen. Citt.

In C. B. P. quae Dat.

Arestat mtis Judtis.

Inquisitio Injuncta

23

185

T. C. B:
G: Catharina Sulkowska Virgo Innupta Actrix et alij Cong Gnum Valentinum Zołtowski Citt et alios.
In C. B. P. quae Dat.

Arestat G. Paulus Zołtowski

Solutionis Decretum

In C. L. S. S:
Perillustris ~~admodum~~ Rendus Martinus Strachocki Canonicus Cathedralis Plocens Actor Cong relictt olim Gnosi Pauli Pinski ac alios Citt.
In C. Lucrum Solutionis Summae Cum provisione ab eadem provenientis pro quo res est In instanti Sub P. B. quae Dat.

Arestat G. Adamus Łączynski

Suspensa ex quo Jm Albertus Pininski Tribonus Czerniechoviens et ad Tribunal Regni Lublinens Deputatus Judex est.

T. C. B:
Nobiles Jacobus et Felicianus Kraszewscy Actt Cong Nobilem Paulum Tokarski Citt et alios.
In C. B. P. quae Dat.

Arestat G. Valentinus Brudzinski

nonsunt

T. C. ex rem: L: ultimaria
X Perillustris ~~admodum~~ Rendus Cieslinski ~~Actt~~ Canonicus Cathedralis Plocens Actor et alij Cong Subditos Kruszewiens Citt et alios.
In T. C. et ex Remissione Lucrum ultimaria fortis finalis ac Indilatae faciendae Executionis tam additione pro executione G. Burgraby loci praesens Copiarum quam Juxta processum praesagat Reliqua ut in producto.
pro Interesse G. Alberti Laguna Administratoris Arestat mtis Judicis
Super Solis Subditis Publicatt

C.B.

G. Jacobus Myslakowski B.C. Bobrowniczy Actor Cons. G. Fabianum Kronczynski Cit. et alios.

In C.B. quae Dat.

Publicatum

N.C.B.

N.S.

Relicta olim Gni Guminski Actrix Cons. Honestum Krajewskie de Bonis Miszewko Organarios Cit. et alios.

nonsunt.

N.C.B.

Gnosus ~~Petrus~~ Paulus Gutkowski Actor Cons. Relictam olim Mfici Stanislaj Karnkowski Castellanicę Vipogrodiensę Cit. et alios.

In C.B.P. quae Dat.

Arestat G. Paulus Zoltowski

Decretum pœnalitatis atq. Statutionis

ibidem pœnis

C.B.

M.M.

Gnosi Bęscy Conjuges Actor et alij Cons. G.G. Czerminskie Conjuges Cit. et alios.

In C.B.P. quae Dat.

Arestat Id.

nonsunt

187

Ad B.

x G. Joannes Uminski Actor Cons. G. Malanowski Citt. et alios.
In R. C. B. P. quae Dat.

Arestat. E. Adamus Mitodrosky

Solutio Summae cum poenalitate

Ad B.

x Gen. Actor Cons. G. Suski Citt. et alios.
In C. Lemilis B.

~~Arestat. Id.~~

Decretum Evasionis

Ad B.

G. Antonius Koskowski Actor Cons. G. G. Kowalewski Citt. et alios.
In C. O. Lemilis B.

Arestat. mlis Judlis.

~~Decretum Evasionis~~

Stabilitionis Decretum

Ad B.

Honestus Casimirus Brzdzienski Actor et alij Cons. G. G. Petrum Ubysz
Antonium Kopobudzki ac alios Citt.

Non sunt

C.B. 1/1 188 P.Z.

M: Rosciszewski Pocillator Raciąziensis Actor et alij Cons. Gnum Philippum Barcikowski Citt. et alios.
In C.B. P. quae Dat.

Arestat G. Mathaeus Krzywkowski

Nonsunt

T.C.B.

Relicta olim Mfici Stanislaj Karnkowski Castellaniae Vispogrodiensis Actrix et alij Cons. G. Paulum Gutkowski Citt. et alios. P.Z.
In C.B. P. quae Dat.

Arestat G. Adamus Mitodrosky

Nonsunt

T.C.B.

Gnosus Goszczynski Actor et alij Cons. Gnum Leszczynski Citt. et alios. P.Z.
In C.B. P. quae Dat.

Arestat mtis Judlis.

Poenalitatis Decretum

Gnosus Andreas Kowalewski Actor Cons. G. G. Kowalewskie Citt. et alios
In C.B. P. quae Dat.

Arestat G. Valentinus Zołtowsky.

Combinata

25.

189 T. C. B. 8 B.

J. G. Wierzbiccy Actt et alij Cons. Relictam olim N. Antonij Zbyszyński Citt et alios.
In D. C. B. P. quae Dak.

Arestat E. Paulus Zotkowski.

~~Rejecta~~ Decretum pœnalitatis cum Condescensione.

C. B.

Gnosus Antonius Koskowski Actt et alij Cons. G. Carolum Josephum Kowalewskie ac alios Citt.
In C. B. P. quae Dak.

Arestat E. Dominicus Kowalewski.

nonsunt

D. B.

G. Valentinus Werpechowski Actt et alij Cons. G. Gabrielem Mitecki Citt et alios.
In D. C. B. P. quae Dak.

Arestat E. Josephus Ciołkowski.

Pœnalitatis Decretum

H. ex adci lo: pag: Exc: Lutte:

M. K.

Gnus Obrembski Actt et alij Cons. G. Swięcicki Citt et alios.
In D. C. et ex adcitatione loco peragendae Executionis approbato anteriori processu Lucrum tollendi fortes faciendae Executionis cum Additione S. Burgraly loco praeses cujuscunque quam juxta processum peragat reliqua ut in producto

Publicatum

X. G: Antonius Chmielewski Camerarius Terris Zawskrzeny Actor et alij Cons. Gnum Primum Humiecki Cit. Super Duas

Super Unam In H. et exadutatione loco peragendo Executoris approbatae anterior Praesu Lucrum Satisfactionis Contentis Citationis in eadem expressis praequo res est in instanti Lub. Poena B. quae Dat.

Super Secundam In C. Simile Lucrum reliqua ut in praedicto Super utramque Inscriptionem.

B

Publicatum

In C. B. A. M.

M. Ignatius Machczynski Thesaurarida Dobrinens. Actor et alij Cons. G. Stanislaum Gutkowski Cit. et alios.

In C. B. P. quae Dat.

Arestat G. Valentinus Zoltowski.

Non sunt

In C. L. Satt. Contt. Act. M. K.

G. Joannes Charczynski Actor et alij Cons. Gnos Brudzinskie Conjuges Cit. et alios.

In C. Lucrum Satisfactionis Contentis Citationis in eadem expressis praequo res est In instanti Lub. P. B. quae Dat.

Arestat G. Valentinus Brudzinski.

Non sunt

In C. B. J. C.

G. Alexander Kowiecki Actor et alij Cons. Gnos Myszkowskie Cit. et alios

In C. B. P. quae Dat.

Arestat Id.

Poenalitatis Decretum

26.

191

In C. L. Cass. F. C.

G. Alexander Kociecki Actor et alij Cassanus Cons. G. G. Myszkowski Cit. Cassanus et alios

In C. Lucrum Cassationis Copiosis Condemnationis illegaliter obtento ratione vero processu aggravationis ac indebita vexae B. P. quae dabit relinquit in praedicto

Arestat G. Valentinus Brudzinski

Nonsunt

T. C. ex adiit. Loco pag. L. Sall. Cont. Cit. A. C.

Mscius Stephanus Rosciszewski Ensifer Ciechanoviens. Actor et alij Cons. G. Albertum Sliwowski B. C. Ciechanoviens. Cit.

In C. Lucrum ex adiutatione loco peragendae Executionis approbato antenor processu Lucrum satisfactionis contentis litationis in eadem expressum pro quo res est in instanti sub B. B. quae dabit

Arestat G. Valentinus Brudzinski

Remissa ad Tribunal Sgni

T. C. B. V. B.

G. Paulus Brzeski Actor et alij Cons. G. Carolum Karski Cit.

In C. B. P. quae dabit

Arestat G. Adamus Milodroski

Combinata

In C. L. S. S. V. B.

G. Theodorus Brudzinski Actor et alij Cons. Mscium Stephanum Cieszewski Vexillifer. Haliciens. Cit. et alios.

In C. Lucrum Solutionis Summae Compositione ab eadem provenien. pro quo res est in instanti sub P. B. quae dabit

Arestat G. Adamus Łęczynski

nonsunt.

In C. L. Satt. Cont. Citt. 96 D.K. 192

G.G. Rudowscy Actt. et alij Cons. G. Rybicki et alios Citt.

In C. Lucrum sabis factionis contentio citationis pro quo res est in instanti sub P. B. quae Dat.

Arestat G. Paulus Zittowski.

nonsunt

T. C. ex adu: loco pag. Exc. L. S. S. A. L.

G. Jacobus Mystkowski Actor Cons. G. Albertum Miecznikowski Citt.

In C. C. et ex adcitatione loco peragendae Executionis approbato ante non praesens pro quo res est in instanti sub P. B. quae Dat.

Arestat mtis Judtis.

Condemnatio

In C. B. reliqua ut.

G. Stanislaus Remiszewski Actt. et alij Cons. M. Nicolaum Karwo-niecki Senatoris Vinnicens. Citt. et alios.

In C. B. P. quae Dat. reliqua ut in producto.

Arestat G. Antonius Malewski.

Libertas

~~Condemnatio~~

In C. L. prohibens Testi:

G. Gregorius Gosicki Actt. et alij Cons. G. Laurentium Mańkowski Testem Citt.

In C. Lucrum perhibendi Testimonij pro quo res est in instanti sub P. B. quae Dat.

Publicatum

27.

193

G: Stanislaus Gutkowski Actor et alij, Cong GG: Remiszewskie et Lukowskie ac alios Citt.

NON SUNT.

Z. B.

G. Albertus Obrębski Actor et alij. Cong G: Grzybowski Citt et alios.

In Z. C. B. P. quae Dat.

Arestat P. Valentinus Zołtowski.

NON SUNT

In C. B:

X. G: Josephus Ciołkowski B. C. P. Actor Cong Zamatos ac Spectabiles Cives Plocens Citt. et alios.

In C. B. P. quae Dat.

Arestat mtis Judtis Maciejewski.

Combinata

T. C. B.

G: Miłocki Actor et alij Cong G: Werpechowski Citt et alios.

In T. C. B. P. quae Dat.

Arestat P. Paulus Zołtowski.

Combinata

In C. L. phi Ze: relicing
G: Stanislaus Zołtowski. Actor et alij Cong G: Lisicki Testem ac alios Citt. 97 P.Z. 194
In C. Lucrum perhibendi Testimonij Testimonij pro quo res est in instanti sub P.B. quae Dat. Reliqua sit in praedicto.

Arestat mtis Judtis.
Combinata

T.C.B.
G. Valentinus Zołtowski Actto et alij cum G. Andream Obelski et alios Citt. 72
In C. B.P. quae Dat.

Arestat G. Josephus Ciołkowski.
nonsunt

In C. L. S. S. sine provis.
X. G: Dominicus Kowalewski B.C.P. Actt et alij Cong G: Korzybski Citt et alios.
In C. Lucrum solutionis summae cum provisione ab eadem provenien. pro quo res est in instanti sub P.B. quae Dat.

Arestat G. Paulus Zołtowski.
nonsunt

T.C.B. MK
G. Jacobus Leszczyński Actt et alij Cong G: Goszczyński Citt et alios.
In C. B.P. quae Dat.

Arestat Id.
Combinata.

Stanislaus Przeliszewski Vexillifer et Vicecapitaneus Castren. Pltus P. Locen. ny

28.

Ordo Poenalium Sub Actu Feriae Ilae post Dominam Misericordiae proxima Anno Domini 1766to.

Instigator Judicij Officij Gnesn. actor Conv. G. Paulum Zołtowski B.C. Plocen. et Illustrem Admodum Dominum Czubowicz Praepositum Lutocinen.
Ratione non solutionis Poenae Simplicis 14 Marcarum Polon. super Solo R. Czubowicz B.P. quae Dak.
Publicatum

Idem actor Contra Gnum Valentinum Zołtowski B.C. Plocen. et G. Lisowski
Ratione non Solutionis Poenae Simplicis et Trium Marcar. Polon. pro Parte Judicij adiudicat. super Solo G. Lisowski B.P. Dak.
Publicatum

Idem actor Contra Gnum Mathiam Cybulski citat.
Ratione non solutionis Poenae Luitae Trium Marcarum Polon. pro Parte Judicij adiudicat. B.P. Dak.
Publicatum

Idem actor Conv. G. Stanislaum Remiszewski citat.
Ratione non solutionis Septem Marcarum Polonicat. pro Parte Judicij adiudicat. B.P. Dak. Cum additione pro executione S. Bernardi loci praesens Cupiciensis quod Juxta processum peragat.
Publicatum

Idem actor Contra Gsum Stanislaum Gutkowski Citat.
Non sunt

196

Idem actor Contra Gsum Antonium Moranski Citat.
Ratione non solutionis Trium floz Polonicat. pro Parte Judicij
adiudicat. B.P. quae Dat.
Publicatur

Idem actor Contra Gsum Franciscum Lisicki Citat.
Ratione non solutionis Poenae Duplicis 14 marcarum Po
lonicat. pro Parte Judicij adiudicat. B.P. quae Dat.
Publicatur

Idem actor Contra Gsum Valentinum Zeltowski Citat.
Ratione non solutionis Poenae ~~Duplicis~~ Simplicis et
Septem Marcar. Poloz pro Parte Judicij adiudicat. B.P. quae
Dat.
Publicatur

Jg. Actor Contra Gsum Paulum Gutkowski Citat. 99
Ratione Pœnæ triplicis 14 Marcar. Polon. pro Parte Judicij
adiudicat. B. P. quæ D. Ak. Publicatum

Jg. Actor Contra Gsum Joannem Goczyński Citat.
non sunt.

Jg. Actor Contra Gsum Matheum Krzyżkowski Pol. Plocen.
et Joannem Charzynski Citat.
Ratione non Solutionis Pœnæ Simplicis 14 et trium Mar-
carum Polon. pro Parte Judicij adiudicat. B. P. quæ D. Ak.
Publicatum

Gsus Stanislaus Gutkowski Actor. ~~Actor~~ Contra G. G. Stanislaum
Remiszewski et Michaelem Lukowski Citat. et Alios
non sunt
Ratio

198

G. Antonius Lisowski Actor Contra Gsos Czaikowskie Citatos et alios
Ratione non solutionis Poenae Duplicis 14 Mar. Polon. Decreto
Judicij officij praesentis adjudicato B. P. quae Dat. Publicatum

Instigator Judicij Officij praesentis Actor Contra Gsum Stanislaum
Remiszewski Citatum
Ratione non Solutionis Poenae Simplicis 14 Marcarum
Polon. pro Parte Judicij adjudicat B. P. quae Dat.
Publicatum

M. Nicolaus Kanoviecki Venatoris Vinicen. Actor Con. G. Stanislaum
Remiszewski Citatum et alios
Ratione non solutionis poenae Duplicis 14 Marcarum
Polonicat. Decreto Judicij praesentis adjudicato B. P. quae Dat.
Cum additione S. Berg. rationis loci praesentis Cujusvis pro
executione quam juxta processum peragat
Publicatum

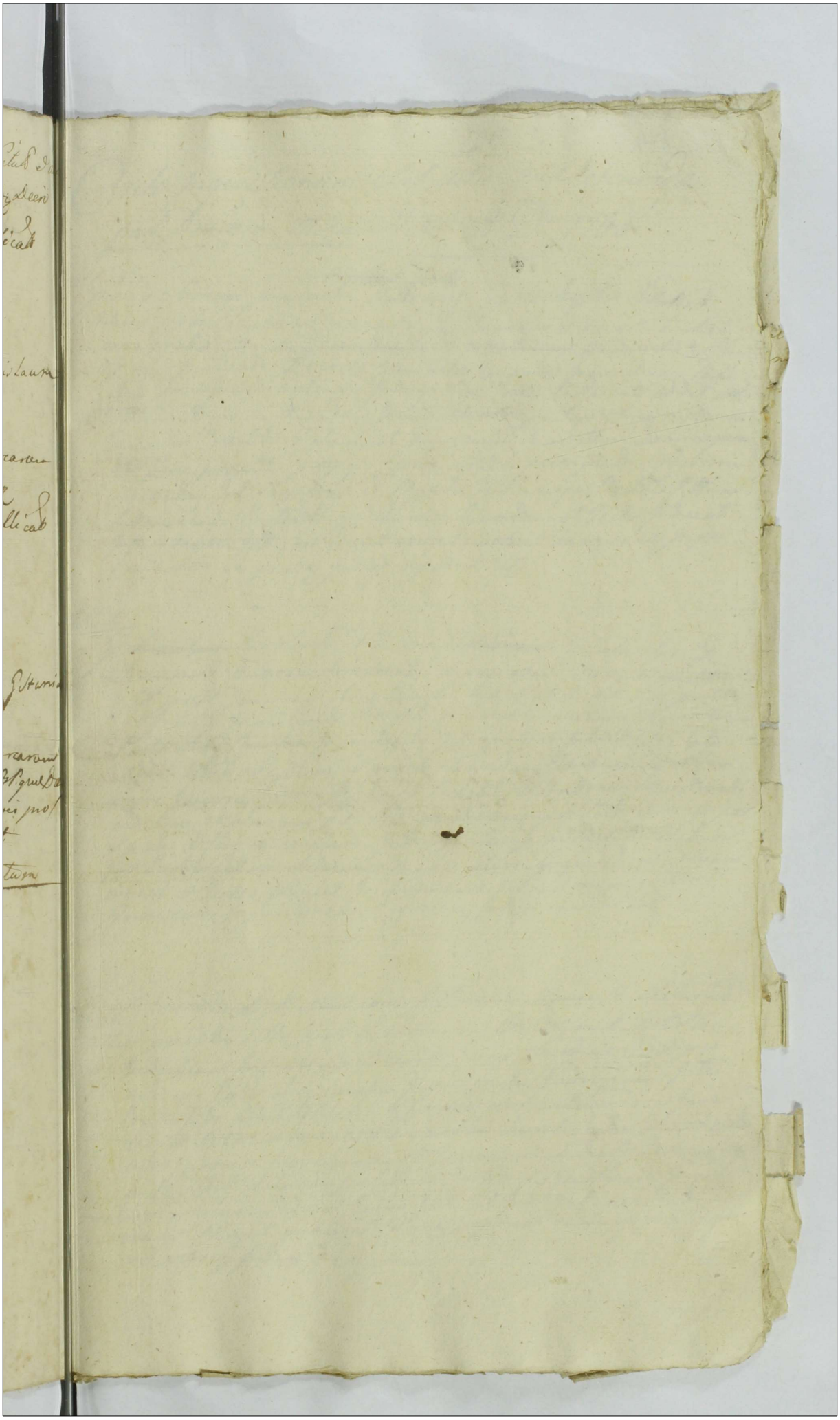

Ordo Inquisitionum Sub Actu Feria Secunda post Dnicam Misericordiæ. A. D. 1766.

Solvit Grosus Samuel Jemowski Actor Cons G. Malewskie Cit.
Actorca pro S. Samuele Jemowski marituum suo et Consortis suæ ac aliorum et Inato Ctto Andrea pro S. Valentineum Grodzynski Ppter officium Instando. Decreto Inuincta Eduenda Inquisitionis Parte utriq Conepse In anteacti Judicij Lege Inter Partes Lato addit Vtlem Judicem ad prementiandum Juramenti nostrum Super Inquisitionem Testium Prastitit S. Samuel Jemowski cui Eue dati Vel adhibet et Inato Deo prastito prævijs Consuetudinis præmittendis Interrogatorijs et Regentis Testium per Partem Actoream Lubrentiendo Partibus Inquisitionem Eduendi Testes Judicat Instantanee. Judicavit eduxit recepit quietavit Janez causa Inquisitionem in presez Judicij reponat H

Solvit G. Kowalewski Cit Cons G. Kowalewskie Cit.
Actorca pro S. Andrea Kowalewski suo et aliorum cui Inato Actor pro N Joannem Kowalewski suo et aliorum cui Inato Officium Instando Decreto Inuincta Eduenda Inquisitionis Parte utriq Conepsa In anteacti Judicij Lege Inter Partes Lato addit Vtlem Judicem ad prementiandum Juramenti nostrum Super Inquisitionem Testium Prastitit S. Andreas Kowalewski cui Deo et aliorum cui Inato prastito prævijs præmittendis et Communicandis Interrogatorijs et Regentis Testium per Partem Actoream Lubrentiendo Pan actoream Inquisitionem Eduendi Testes Judicat Instantanee Judicavit recepit quietavit Janez causa Inquisitionem in presez Judicij reponat H

Solvit G. Carolus Karski Actor Cons G. Brzeski Regenski alias Cit.
Actor Inato Ctto pro S. Valentineum Grodzynski Vtlem Judicem Instando Decreto Inuincta Eduenda Inquisitionis Parte utriq Conepsa In anteacti Judicij Lege Inter Partes Lato addit Vtlem Judicem ad prementiandum Juramenti nostrum Prastitit S. Carolus Karski Actor Deo et Cto Actor prævijs præmittendis et Communicandis Interrogatorijs et Regentis Testium per Partem Lubrentiendo Inquisitionem Eduendi Testes Judicat Instantanee. Judicavit eduxit Recepit quietavit Janez reponat causa Inquisitionem in presez Judicij H

200

Ad.

S. Casimirus Swierkocki Acht et alij Conz S.ti Casimiri

Petry Kowski Borowski Cith et alios.

Actor per S. Casimirum Swierkocki Leue et alb actor me malitiose
Citta pro Intereße S. Casimiri Petri Kowski et Lelidebrum ejus
per S. Paulum Zot Burski B. C. Plue Bonus Iteranis post crastinum
quoniam S. Petrus Borowski Actor ad attentandum Juramentum
Super Impertinentiam Testium presentium in Mro Dei pareat et de
Condemnare permittat Reus Super eodem dis[illegible]
Decernendi adversus in post edicendo Inquisitionis condemnat
Decernitur Cum Comparuit causa praesens Suspenditur Publicatum
ex Remissione Judicis

Dk.

Solvit

S.tis ad modum Blendes Tatarowicz Praepositus Radzanow
Acht et alij Conz N. Jacobum Wolin Ski. Cith et alios.

Actor Actor ad modum Blendes Josephus Tatarowicz Praepositus Radzanow
pro Lite N. Jacobus Wolenski prabiter Officium prasens Praestando
Decreto Juncta edicenda Inquisitionis in anteactis Judicijs Legis Partis
utrinq Concepte Inter Partes Lato Admittit Modum Juramenti a quo
Juramento Rothan Super Impertinentiam Testium praestitit Illustris
Blendes Josephus Tatarowicz Praepositus Radzanowicz actor Instructo
ad Imponendum Quaestionem Mro Jesu Quinti Suo Praefato Inquisitori
Suam Probationis Interrogatorijs peragendis et Regesto Testium per Actorem
Subscribendo et Citto Excommunicandis edicat Testes Judicat Justum
Tenere

Dkk.

Adsit

S.ti Szekacz Acht et alij Conz N. Zabkowski Cith et alios.

Actor Actor per S. Paulum Szekacki Suo et Patris Sui nomine me malitiose
S.ti Tabourtiensis Citta per S. Paulum Zot Burski B. C. Plue Officium
Sententiae Decreto Juncta edicenda Inquisitionis Partis utrinq Concepte
In anteactis Judicijs Legis Inter Partes Lato, Matheum Sui Juramentum ad
Impertinentiam Juramenti Rothan Super Impertinentiam Testium
Admittit. Praefatus Blandes Szekacki Suo et Laborum actoreum nomine
Suae expleto Pars Actorea Inquisitionem Suam Propriis Examinandis
Interrogatorijs per Partem ad Ponendis et Regesto Testium
Consentiendo per Lite Partem Subscribendo edicat Testes Judicat
Instanter Et quoniam Pars Citata Subscripta Interrogatoria Partis
Actorea per eam perrecta et Libello Communicata non acceptat et
Regectat Testium non absentia Primo Super Parte Actorea Rela
Testium Juramentis Judicij Legis Decreto Condemnatio permittitur
Ad Additionem Interrogatorij Pro Praesenti pro Executione quam quis
Justa Probationem Peragat.

Judicavit edixit recepit quietavit Janus Inquisitor Publicatum
Praesente Judicij Reportato

Cadiant

Relicta olim Nobilis Przezotarskiego Actrix d alij Cons J. J. Lobzyckiego

Cito d alios.

actrix Nobilis Eva de Smarduszkie olim Adami Przezotarskiego Relicta Consors vidua propriis per S. Paulum Zabkowicz Nobilem Cursorem officium suum instando Decreto suo Inhibitionali et deinde Inquisitionis sua Partis actrix Concessa pro ut in antecessum Judicij sui Inter Partes lato addictoque Nobilem Petrum ad prosequendum Juramento Roth haw super Inquisitionem Testium Partis actrix Nobilis Eva de Smarduszka Relicta Consors olim Nobilis Adami Przezotarskiego vidua actrix suo Procuratore Nobili Stanislao Zabkowicz Cursore Judicij Terrestris Cracoviensis Commissario Partis pro terza aldijs Regestro Testium Conscribendo et per Partem actricem Labscribendo Inquisitionem suam ad hoc Testes Inducat Juramentum Testium Inducit Inducit recepit quietavit Item Inquisitionem hanc reponat in praesentia Judicij H

G: Adamus Malewski Actor stat Cons J. Bromierski. ac alios Cit.

actorea per S. Adamum Malewski suo et aliorum ad me pro Citta per S. Samuelem Szymanski et Josephatum Bromierski Juniores Consules per S. Samuelem Szymanskiego Juniorem Consulem et Consortes suos de sub dato Cracoviae die mensis Julij Anno Domini Millesimo Septingentesimo Septuagesimo primo edocendo Inquisitionis sua Partis actricis Concessa in anteacti Judicij sui Inter Partes lato addictoque Nobilem Petrum ad prosequendum Juramento Rothaw super Inquisitionem Testium Partis actricis S. Adamus Malewski actor suo et aliorum ad me procuratorem suo capleto Pars actorea prius ipsi porrigendis et Communicandis Parti Interrogatorijs Regestro Testium Conscribendo et per Partem Actoream subscribendo Inquisitionem suam ducat Testes Inducat Instantanee Inducit Ducit Recepit quietavit et eam Inquisitionem in praesentia reponat H

Solvit

G: Kowalewski Actor et alij Cons G: Kowalewski Cit

et alios.

actorea per S. Franciscum Kowalewski suo et Consortes suos me pro Citta per S. Paulum Zabkowicz Nobilem Cursorem officium suum instando Decreto Inhibitionali et deinde Inquisitionis sua Partis actricis Concessa in anteacti Judicij sui Inter Partes lato addictoque Nobilem Petrum ad prosequendum Juramento Rothaw praestitit Nobilis Franciscus Kowalewski actor suo et Consortes suos me pro Procuratore suo capleto Pars actorea prius ipsi porrigendis et Communicandis Parti Interrogatorijs Regestro Testium Conscribendo et per Partem Actoream subscribendo Inquisitionem suam ducat Testes Inducat Instantanee Inducit Ducit recepit quietavit et Sandem Inquisitionem in praesentia reponat H

202

Nobiles Jacobus et Felicianus Kraszewscy Actr Cons N. Paulus Zoltowski Citt.

Actorea per S. Jacobum Kraszewski suo et aliorum suorum nomine Actum per S. Valentinum Bradzynski B.C. Woz Officium ad reposcendum se reperire non comparere, ac pro Paulo Zoltowski Citto Causas suas Majoris importantiae in Judicijs Tribunalibus Regni Actum Budzynski attentatorias Actu dato 2 Januarii Actorali nomine Majoris quam Literalibus documentis in Sequeris Judicijs probare debere

Solvit

P. Ignatius Biatorkorski Actor et alij Cons Relictam et Successores olim Insti Stanislaj Zoltowski Citt

Actorea per S. Ignatium Biatorkorski suo et aliorum suorum nomine Actum pro Interesse Successorum olim S. Stanislai Zoltowski per S. Paulum Zoltowski B.C. Woz Pro interesse S. Annae de Szylice olim S. Stanislai Zoltowski Relictae Consortis Viduae ac pro Interesse Religuorum filii per S. Matthiam Marowieckie Officium Citandi ad Comparendum die 2 Januarii Anni currentis ad videndum Inquisitionis Partis actricis Judicijs Sequis Juta Partes latae Actum Mielnae Judicij ad praesentandum Juramenti Robur Super Inscriptionem Partis praestitit P. Ignatius Biatorkorski ac suo Actorali nomine Actum Quapropter Pars actorea Inquisitionem suam praemissis positionibus Partis Pro mutuo candem Interrogatorijs Testium Regestro Consentiendo et per Partem Citatam Salutem Citandi ad videndum Testes Produci et Juramentum Inquisitionis

N.N. Wierzbicy Adt et alij Cons Relictam olim Gi Antonij Zbyszynski Cdt et alios.

Solvit Andrea per S. Albertum Weerzbicki suo Salvo ad me prolata Citta per S. Paulum Zoltowski Bl Plac officium presens Insistendo decreto quinto a decuenda Inquisitionis parte actrix semper mantenuit Judicijs Leji Inter Partes Lato addit Mulew Judex ad Juramentandum Juramentum Rob Lopes Juxta Inquisitionem Pertium Praestitit S. Albertus Weerzbicki suo et aliorum ad me suo Praestito Pars actrix Inquisitionem suam previjs perficiendi et Parte Communicandis Interrogatorijs ac Responsis Pertium Sentiendo et per Partem Citatum Subscribendo Inquisitionem suam Juravit Partes Judex ad Instantia ree Judicavit et Judicavit recepit quietari Vendidit et Jurat ad reponendum Inquisitionis in Processu Judicij Conservatur.

X. Relicta olim Jmci Jurisdicti Actrix Cons Florentes Krajewskie de Bonis Mercatio Organarios. Cdt et alios.

actrix P. Anna Maruszka olim N. Matthiae Jeminski relicta Juxta viduae Citta per S. Josephum Rotkowski Bl Plac Civium officio presens Comparuit ad Responsionem Comparentis ad Mandatum andrea Jeraicanta Cdti. cui Dat et Concedit Dilationem Majoris ex quo Causas suas In Judicio Probandi Cui Petitionis majoris Importantiae attentas quam Literatorij Documenti Probare Teneburtur Cum Comparuit non Curo presens ad Continuandum Litigandum &c

A. Pi

Solvit Famata Barbara Zawadzka Civis Dobrinen Relicta Vidua

Ad Cur D. Ignatium Bialkowski Citat

actrix Famata Barbara Relicta olim Famati Michaelis Zawadzki Civis Dobrinen Juxta viduae Citta per S. Paulum Zoltowski Bl officium Insistendo Decreto Citatum Partis ad Partis Citatae Civis ad officium editam Insistendo Decreto quinto a decuende Inquisitionis Parte actrix Semper mantenuit Judicijs Leji Inter Partes Lato addit Mulew Judex ad Juramentandum Juramentum Rob Thom Lopes Juxta Inquisitionem Pertium Praestitit Famata Barbara Relicta olim Famati Michaelis Zawadzki Civis Dobrinen Vidua actrix suo Praestito previjs Juramendi et Juramenti candis Parte Interrogatorijs ac Responsis Pertium Sentiendo et per Partem Citatam Subscribendo Inquisitionem suam Juravit Partes Judex ad Instantia ree Judicavit et Judicavit recepit quietari Vendidit in Processu Judicij reponat causa Inquisitionis &c

Solvit G. Paulus Gutkowski Act cons Relicta olim M. Stanislai Kamocki Castellanici Visp ordinis Cdt et alios.

actor mediante Citta per D. Paulum Gutkowski P.C.Noz Officium presens Instituendo Decreta Iniuncta eiusdem Inquisitionis Parte actrix in anteactis Judicijs Legi Juter Partes Lata addit Mtem Petendo ad prosequendum Juramentum Rothan Super Juscumplendum Petitum Prestitit Rdus Paulus Gutkowski ad Sua praefata Actor Inquisitionem Suam praevij perimendis et Parte per Partem Communicandis Interrogatorijs Respective Petitum Consequendo et per Partem Citatam Subscribendo Edictal et Interesse Judicat Instantanee Judexit edixit recepit quietavit Causam Inquisitionem Suam in presens Judicijs Legi reponat &c.

Solvit G. Joannes Joannes Nowalowski Actor et alij Cons G. Andream Nowakowski Cdt et alios.

actorea per D. Joannem Nowakowski Suo et alior nomine praefatum Citta per D. Andream Nowakowski Suo et alior Citt nomine Officium presens Instituendo Decreta Iniuncta eiusdem Inquisitionis Parte actrix in anteactis Judicijs Legi Juter Partes Lata addit Mtem Petendo ad prosequendum Juramentum Rothan Super Juscumplendum Petitum Suo et Citat Actorea Inquisitionem Suam praevij perimendis et Per Partem Parte Communicandis Interrogatorijs ac Respective Petitum per Partem Citatam Subscribendo Edictal Inquisitionem Petitum Suo Judicat Instantanee Judexit edixit recepit quietavit Causam Inquisitionem Suam in presens Judicijs reponat &c.

Solvit

X G. Joannes Elwinski B.C.P. Act cons G. Malanowski Cdt et alios.

actor mediante Citta per Officium Instituendo Decreta Iniuncta eiusdem Inquisitionis Parte actrix in anteactis Judicijs Legi Juter Partes Lata addit Mtem Petendo ad prosequendum Juramentum Rothan Super Juscumplendum Petitum Prestitit G. Joannes Elminski B.C.P. actor Suo Inquisitionem Suam praevij perimendis et per Partem Citatam Communicandis Interrogatorijs Respective Petitum per Partem actoream Consentiendo et per Partem Citatam Subscribendo Edictal Instantanee Judexit edixit recepit quietavit Causam Inquisitionem Suam in presens Judicijs reponat &c.

Solvit
G. Joannes Uminski BCP. Actor Cons. G. Suski Citt. et alios.
Actor praeliter Citus praeliter Officium praesens Insistendo Decreto
Inuinctae educendae Inquisitionis Parti utriq. concessae in anteacto
Judicijs Suis Inter Partes lato addit Mnlem Judicem ad pronun
tiandam Juramenti Rotham Super Incorruptionem Testium
Praestitit S. Joannes Uminski Burgrabius Castr. Plocz. actor
Quo expleto actor praevijs porrigendis et per Partem actoream Parti
Cittae Communicandis Interrogatorijs ac Regestro Testium per Partem
Actoream Conscribendo et per Partem Cittam Subscribendo Inquisitionem
Suam educat Testes Inducat Inmstanti Induxit eduxit recepit
quietavit et in praesens Judicijs eandem Inquisitionem reponat &c

Solvit
Gnus Josephus Malanowski Citt. Cons. G. Joannem Uminski BCP
Actor.
Citus praeliter actor praeliter Officium praesens Insistendo Decreto
Inuinctae educendae Inquisitionis Parti utriq. Concessae in anteacto
Judicijs Suis Inter Partes lato addit ~~Quo expleto~~ Mnlem Judicem ad
pronuntiandam Juramenti Rotham Super Incorruptionem
Testium praestitit S. Josephus Malanowski Citus Quo expleto
Citus praevijs Interrogatorijs porrigendis Communicandis Regestro
Testium per Cittam Conscribendo et per actorem Subscribendo
Inquisitionem Suam educat Testes Inducat Inmstanti Eduxit
recepit quietavit Easdem Inquisitiones in praesens Judicijs reponunt &c

G. Andreas Kowalewski Actor et alij Cons. G. Joannem Kowalewski Citt. et
alios

Non sunt

Sobert

J. Antonius Kossowski Ad. et alij Cons J.J. Albertum et Sigismun

Dum Kowalewski Cit. et alios.

Actora per J. Antonium Sokolowski suos et alios non ad me[?] maliter
Cetus JJ Kowalewsy [illegible] officium presens Judicium tendo de
Juinente edocendo Inquisitionis Pars actiua quepe in antecessi
Judicij Lati inter Partes Lato addit Mens Judex ad prosequendum
Juramenti Rotharis Leges prosequendum Testium Prestabit
Juramentum Rotharis Leges prosequendum Testium Prestabit
Jurament Rotharis Leges prosequendum Testium Prestabit
Jurament Rotharis Leges prosequendum Testium Prestabit
Jurament

S. Valentinus Brudzinski Bl Kloss Act et alij Cons Relictam olim M.

Stanislai Kamkowski Castellanici Visoradien Cit et alios.

Actorea per S. Petrum Brudzynski Suo et alior Act me procur Actta
Acta per S. Paulum Bl de Brudzin Bl Kloss. Officium prosequ
sed tendo decreti. Juramenta edwende Inquisitionis Partis actis
ese Jn anteactis Judicijs Legi Inter Partes Lata Act Mtem Judex
ad pronuntiandum Juramenti Rothan super Juramentum
Pertium Praestitit S. Valentinus Petrus Brudzynski Bl Kloss Actor
Suo et alior Act me Suo praestito Act Mtem Judex ad pro
nuntiandum Juramento Rothan super praviis Interrogat
orijs per Partem actoream ponendis Regestis Pertium praesen
do per Partem Cittam subscribendo per Partem actoream Partis Citta
Communicandis Pars actorea Inquisitionem suam edueat
Partes Judicat Edocet Judicat recepit quietavit et ad repo
nendum Inquisitionem in praesenz Judicij conservatur.

Scrit
Gnosus Casimirus Potrykowski Cast et alij Cons Relictam olim Fri
Rescorarski Act. et alios. PZ.
Actta S. Casimirus Potrykowski Suo et alior Act me procur Actta
per S. Dominicum Nowakowski. Officium Jnsistendo decreti Jnun
ctae edwende Inquisitionis in anteactis Judicijs Legi Partis actis
Conespe Inter Partes Lata Act Mtem Judex ad pronuntiandum
Juramenti Rothan super Juramento praestitit Praestitit S. Casi
mirus Potrykowski Actus Suo et alior nomine Act me Suo praestito
Actus Inquisitionem suam praviis ponendis Interrogatorijs
Consentiendo Pertium Regesto per Partem actoream subscriben
do Partis per Partem Communicandis edueat Partes Judicat In
instanti. Judicat Edocet recepit quietavit Janez Pars Citta Inquisitio
nem suam Jn praesenz Judicij exponat H

Scrit. X Relicta et S. Ignatius act et alij Cons SS Inventi
civil Cast et alios
Actorea per S. Venegundem Carnowska olim S. Antonij Zbyszewski
Relictam Inventis Viduam Suo et alior Act me procur Actta
per S. Valentinum Brudzynski Bl Kloss Officium praesent
Jnsistendo decreti Juramento edwende Inquisitionis Partis
actis in anteactis Judicijs Legi Conespe Inter Partes Lata
Act Mtem Judex ad pronuntiandum Juramenti Ro
gatorium Juramento nem Pertium praestitit S. Venezun
da Carnowska olim Antonij Zbyszewski Relicta Inven
tis Viduam actrix Suo et alior nomine Act me Suo praestito praevi
jis Interrogatorijs per Partem actoream ponendis Regestis Per
tium Consentiendo per Partem Cittam subscribendo Partis per
Partem Communicandis Inquisitionem suas edueat Partes Judicat
Jnstantanee Judicat

Solent

Werpechowski actor alias Cz. S. Miecely Actor

actorca per S. Valentinum Werpechowski suo et alior actor me pro
Citta fecit per S. Gabriclem Meteski suos et alior actor me pro
Officium presens Inquisitionis Petendo Decretu Juramenti deducendo In
quisitionis Parti citig in anteactis Judicijs Suijs Conespa Inter Partes
lato addicto Mihi Judici ad pronuntiandum Juramenti Rothan
Super Juramentum Partium Praestitit S. Valentinus Werpechowski
actor suo et aliorum actor me suo praestito Inquisitionem Partis
actorcae Inquisitionem suam praevijs per Partem actorcam Inter
rogatorijs porrigendis Rezestu Partium Consentiendo et per Partem
Citatam subsumendo per Partem actorcam Partis citatae Jam nunc
candis Inducat Partes Sub Inquisitionis Lipsiae
dedit Recepit quietavit Tandem Inquisitionem suam reponat
in presentia Judicij M

Solent

Citata ad M Karnkowski Castellanus Cij Leszn
actor et alij Cz. S. Paulus Lubkowski Actor
actorca per S. Antonium Lipowski suo et aliorum actor me pro Citta
Citatus B. Rubes Gutkowski pro Petro Nowosiey Actor per S.
Valentinum Wrudzynski Pleb. Officium presens Inquisi
tionis Decretu Juramenti deducendo Inquisitionis Parti citig in ante
actis Judicijs Suijs Conespa Inter Partes lato addicto Mihi Judici
ad pronuntiandum Juramenti Rothan Super Juramentum Partium
Partium Praestitit S. Antonius Lipowski actor suo et aliorum nomine
Suo capiendo Pars actorca Inquisitionem suam praevijs per Partem
actorcam porrigendis Interrogatorijs Partium Consentiendo
Citatam subsumendo Parti citatae Jam nunc
candis deducat Partes Inducat Juramenti Inducit deducat
recepit quietavit Tandem actorca Pars Inquisitionem suam in pre
sentia Judicij reponat M

Solent

Jacobus Leszczynski actor et alij Cz. S. Leszczynski Actor
Alter Actor

actor pro Citatus Citatus S. Joannes Jozefowicz pro Pleb S. Joannes
Ludgerius pro Citatus Officium presens Petendo Decretu Juramenti
deducendo Inquisitionis Parti citig in anteactis Judicijs Suijs
Conespa Inter Partes lato addicto Mihi Judici ad pronuntiandum
Juramenti Rothan Super Juramentum Partium Praestitit
S. Jacobus Leszczynski actor suo praestito Inquisitionem suam
praevijs porrigendis Interrogatorijs et Rezestu Partium Consen
tiendo per Partem Citatam subsumendo Acto per actorem Jam nunc
deducat et Partes suos Inducat Jn instanti. Inducit deduxit re
cepit quietavit Tandem reponat suam Inquisitionem in presen
tia Judicij M

105 J C 209

Actor P. Nutecki Actor et Ally cum P. Woyciechowski Catal et Alber
Actor per P. Gabrielem Nutecki suo et alior ad mne prealte Cat per P. Valen
tinum Woyciechowski suo et aliorum Actor mne prealte Officium pre
sens Inscribendo Decretum Inquisitionis Partis actrix
in anteactis Judicijs Leges Consuetudines Inter Partes Catal addit Mnem Judicem
admonuntiandum Juramento Rothan Super Incorruptionem
Testium Praestitit Nomen Gabriel Nutecki actor suo et aliorum
ad mne prealte quos Juramento Pars actorea Inquisitionem
suam previjs ponendis Interrogatorijs et Conscribendo per se
Certum Regestr per Partem Actoream Subscribendo eide Parti fidei
per Partem actoream Communicandis ducatas et Testes Induxit Jn
instanti Induxit dixit recepit quietavit Tandem Inquisitionem cum
reponat in pristinis Judicijs Leges

Reus Stanislaus Wisniewski Reus Actor
Actor P. Adalbertus Turski prealte Actor P. Joannes Wisniewski Reus
prealte officium presens Inscribendo Decretum Juramento Rei
Inquisitionis. Partis actrix in anteactis Judicijs Leges Consuetudines Inter Partes
Catal addit Mnem Judicem admonuntiandum Juramento Rothan Super
Incorruptionem Testium Praestitit Mnis Adalbertus Turski Actor suo
Praestito Actor Inquisitionem suam in emendationem previjs pon
endis per Actorem Interrogatorijs et Conscribendo Testium Regestr
per Actorem Subscribendo, Actori per Actorem Communicandis
Ducat et Testes suos Induxit Jn instanti. Induxit dixit re
cepit quietavit Tandem Inquisitionem suam in praesentijs Ju
dicijs Leges reponat

Joannes Woyciechowski Actor et Ally cum P. Jacobum Lesczynski
actor prealte Actor prealte officium presens Inscribendo Catal et Alior
Juramentum Rei Inquisitionis Partis actrix in anteactis Judicijs Leg.
Consuetudines Inter Partes Catal addit Mnem Judicem admonuntiandum
Juramento Rothan Super Incorruptionem Testium Praestitit P.
Joannes Woyciechowski actor suo prealte actor Inquisitionem suam
previjs ponendis per actorem Interrogatorijs et Conscribendo
Certum Regestr per Actorem Subscribendo, per actorem Catal Com
municandis ducat Testes suos Induxit Instantanee

Solvit

S. Adamas Bowowiejski actor Cons S. S. Rogowskie Cth et alios
actor malitè lecta per S. Valentinum Pruszynski Pl. Officium
presens Instendo decreto Iniuncto duende Inquisitionis Parti
in anteactis Judicijs Leis Conespe Inter Partes lato Suo prestito
Inlem Judicem ad prouentiandum Juramenti Rotharum Super
Inoruptionem Testium Prestiti S. Adamus Bowowiejski actor
Suo praestito actor Inquisitionem Suam praesij ponijendis
Interrogatorijs & Consentiendo Testium Rejectio per Partem
Absentem per actorem Partis eius Citatam Communicandi ed
cat & Partes Eduat Iniuncti. Induat Eduxit recepit quie
tavit Nihilominus actor Inquisitionem Suam in praes
Judicijs reponat Pl.

Solvit

S. Lucjacki Cth Cons S. Jacobum Leszczynski Actr et alios
Citatos S. Joannes Lucjacki malitè actor malitè Officium pu
sens Instendo decreto Iniuncto duende Inquisitionis Parti
utrig in anteactis Judicijs Leis Conespe Inter Partes lato Ad
Inlem Judicem ad prouentiandum Juramenti Rotharum Super
Inoruptionem Testium Prestiti S. Joannes Lucjacki Actr
Suo praestito Inquisitionem Suam Citatis praesij ponijendis In
terrogatorijs & Rejectio Testium per actorem Absen
tendo eius actoris per Partem Citatam Communicandi eduat et
stes Induat Iniuncti Induxit eduxit recepit quietavit Pa
canes reponat in praesentia Judicij Pl.

Solvit

S. Stanislaus Lottowski Cth et alij Cons S. Ignatium
Biatloskorski Cth et alios.
Citatus S. Stanislaus Lottowski suo et aliorum Cth nomine malitè
actr S. Ignatius Biatloskorski per S. Valentinum Pruszynski
Pl. Officium presens Instendo decreto Iniuncto
eduende Inquisitionis Parti utrig in anteactis Judicijs Le
Conespe Inter Partes lato Adhibit Inlem Judicem ad prouentian
dum Juramenti Rotharum Super Inoruptionem Testium
stetit S. Stanislaus Lottowski Citatus suo et aliorum Cth nomine
Suo praestito Testes Citatos in emendationem Sui Inquisitionis
praesij ponijendis Interrogatorijs & Consentiendo Testium Rej
per Partem actoream Absentiendo eidem Parti actoreae per Pl
Communicandi eduat Partes suas Induat Iniuncti Indu
eduxit recepit quietavit Pane Inquisitionem suam in praes
Judicijs reponat Pl.

Edvit S. Theodorus Brudzinski Act et alij Conz S. Petrum Ulyss Cist et alios.

Actor malit Citta per S. Valentinum Brudzynski Burgr Cracov Nov Officium presens Inuitando Decreto Inuenta eduendo Inquisitionis Parti citng in anteactis Judicijs Leg Conespa Inter Partes lata addit Mlem Judem ad prouentiandum Juramenti Rotham Super Inoppositionem Certum Prestitit Dum Juramento Rotham Super Inoppositionem Certum Prestitit Sand Theodorus Brudzynski actor Suo prestito Actor Inquisitionem Suam probijs Ponendis per adrem Intendo adijs Consentiendo Certum Regestro per Actum Subscribendo per adrem Citta Communicandis Educat Certes Suos Inducat Instantie Judicat eduxit recepit quietauit Sand presens in Judicio Comparat reponat Pl.

Edvit S. Kowalski Actor et alij Conz Simon Cyrzinski Modrzewski ac alios Cist

Actor malit Pl Modrzewsky Cyrzinsky Citta per S. Albertum Equitem suo et alios Cist mem malit. Officium presens Inuitando Decreto Inuenta eduendo Inquisitionis Parti citng Inanteactis Judicijs Leg Conespa Inter Partes lata addit Mlem Judem ad prouentiandum Juramenti Rotham Super Inoppositionem Certum Prestitit S. Alexander Kowalski actor Suo prestito ~~Juramento Rotham Super Inoppositionem Certum~~ actor Inquisitionem Suam probijs per adrem ponendis Interrogatorijs et Consentiendo Certum Regestro per Cist Subscribendo per dictam Citta Parti Communicandis educat Certes Suos Inducat Instantie. Judicat eduxit recepit quietauit Sand reponat Cur in presens Judicij Pl.

Edvit Idem Actor et alij Conz S. Myszkowski Cist et alios. Pl.

Actor ea per S. Alexandrum Kowalski suo et alios act inme prote Citta per S. Valentinum Brudzynski Burgr Cracov Nov Officium presens Inuitando Decreto Inuenta eduendo Inquisitionis Parti citng in anteactis Judicijs Leg Conespa Inter Partes Lata addit Mlem Judem ad prouentiandum Juramenti Rotham Super Inoppositionem Certum Prestitit Simon Alexander Kowalski actor Suo et alios suos Pro actor Certes Suos Inducat et Inquisitiones probijs ponendis Interrogatorijs et Consentiendo per Partem Citta Subscribendo per Actum Certum Regestro per Partem Citta Communicandis Inducat in Instantia Actoreas Partium Citto Parti Communicandis Inducat in Instantia Judicat eduxit recepit quietauit Sand reponat in presens Judicij Pl.

Solvit

G. Paulus Brzeski Actor alij Cons G. Carolum Karski Cit.

autorea per G. Paulum Brzeski Leo et alios ad me proba
G. Carolus Karski proba Officium meum petendo Decreto Inse
cto deuenerequisitionem in data actu Judicij Lucie inter Partes
lato addit Mlem Judicem ad pronunciandum Juramento Rot
Super Jnscriptionem Testium Praestitit G. Paulus Brzeski Leo
aliosque ad me Praestito cor Juramento Pars autorea Jnquisitio
nem Suam praevijs ponizendis Interrogatorijs et Consequendo Re
stro Testium per Actum Subscribendo Parti per Partem Comme
nicandis decuit Testes Judicat Instantanea Judicit decidit
recepit quietavit et causa Jnquisitionem praesens in Judicio
exhibitas in praesens Judicij reponant Jn instanti Vg.

Solvit G. Antonius Turowski Citatus et alij Cons Mficam Kasinkowska
Castellanissam Visigrodiens Cit et alios.
Citta per G. Antonium Turowski Leo et alios ad me proba
autorea per G. Paulum Zdrowski Leo et Mowey Officium Jnsti
do Decreto Jnsinuato duendo Praesidium Jn expiracies Ju
dicij Lijs Inter Partes lato Praestitit G. Antonius Turowski
Leo et alios eum Sotiorum me Juo prostato Pars Citta Praesi
rem Suam praevijs ponizendis Interrogatorijs ac Consequendo
Testium Regestro per Partem autoream Subscribendo Parti
per Partem Summam candis decuit Testes Judicat Jn instanti
te Judicit decidit Recepit quietavit Causam Jnquisitionem in
praesens Judicij reponat Vg.

Solvit

G. Andreas Kowalewski Citatus et alij Cons G. Franciscum Kowal
wski Cit et alios.
Citta per G. Andream Kowalewski Leo et alios ad me proba
autorea per G. Franciscum Kowalewski Leo et alios ad me
proba Officium Jnquirendo Decreto Jnsinuato duen
Jnquisitionem Parti actoj in anteacta Judicij Concepta Inter Par
lato addit Mlem Judicem ad pronunciandum Juramento Relto
Super Jnscriptionem Testium Praestitit G. Andreas Kowalewski
Leo et alios eum Sotiorum Cit me Juo praestito Pars Citta Jnquisitionem
Suam praevijs ponizendis Interrogatorijs ac Consequendo Testium
Regestro per Partem autoream Subscribendo Parti per Partem Sum
micandis decuit Testes Judicat Jn instanti Judicit decidit
recepit quietavit Causam Jnquisitionem praesens Judicij reponat

Solvit

G. Paulus Gutkowski Cittus et alij Cong. Relictam olim Mfici Stanisla-
wski Castellanicę ~~Plocen~~ Vispogrodien. Actt et alios.

Cittus S. Paulus Gutkowski prae[illegible]liter Actta per S. Paulum Zołtow[illegible]
Plocen. Officium Insistendo Decreto Iniunctae educendae [illegible]
tionis. Parti utriq in anteactis Iudicijs Suis Inter Partes lato
Mulem Iudlem ad promentiandam Iuramenti Rotham et
Incorruptionem Testium Praestitit S. Paulus Gutkowski Cittus [illegible]
praestito Cittus Inquisitionem Suam praevijs porrigendis [illegible]
rogatorijs ac Conscribendo Testium Regestro per Partem actoream
Subscribendo Parti per Partem Communicandis Educat, Testes
Inducat In instanti. Induxit educit recepit pietavit et [illegible]
Inquisitionem Suam In praesenti Iudicijs reponat &c

G. Michael Wolinski Actt et alij Cong. G. Kłobukowski ac ac[illegible]
Actorea per S. Valentinum Zołtowski Plocen. et quoniam S. S. Kłob[illegible]
sens in Trino praesens disparentibus se condemnare permittunt [illegible]
permittitur Condemnato In Lieno ulteriori et Remittitur pro
tione ad M. Lucae Illius Capitaneum.

Publicat[illegible]

Stanislaus Przeciszewski Vexillifer et Vicecapitaneus [illegible]
Pltg Plocen. mpa

AGAD WARSZAWA

Actum in Castro Plocensi in Terminis Querelarum et Officij ac Exemptionum Festi Nativitatis Sancti Joannis Baptistae tum anteriorum Continuandarum Causarum Judicijs Castrensi Capitanei Plocensi Juxta Suam Cadentiam in Diem hodiernam Sgmae Judicij Feria Secunda post Festum Visitationis Gloriosissimae Virginis Mariae proxima anno Dni 1766 Coram MM. Stanislao a Przeciszewo Przeciszewski Vexillifero et Vicecapitaneo ac Josepho in Zielona Zielinski Notario, Palatinatus Plocensis Castrensis Officialibus.

In praesentia MM. GG et MM. Antonij Swierczynski Senatoris Laticoviensis Adami Miłodrowski Plocensis, Antonij Malewski Zaciesterensis Camerariorum Terrestrium Alberti Karski Dapiferidae Terrae Dobrinensis Dominici Lampkowski Senatoridae eiusdem Terrae Caroli Sokolnicki Tribunidae Plocensis Bartholomaei Kozkowski Adami Łączynski Josephi Gutkowski Stanislai Olszewski Joannis Szczepkowski Joannis Dłużniewski Mathiae Krzywkowski Dominici Kowalewski Bartholomaei Gutowski Burgrabiorum Castrensium Plocensium Samuelis Gumowski Matthiae Marowiecki Joannis Makomaski Ignatij Osiecki Francisci Sniechowski Lucae Cieslinski Michaelis Złoboclij Josephi Siemiętkowski Hiacynthi Zochowski, Adami Maliszewski, Adami Goyski Danielis Kosciszewski Casimiri Przeciszewski ac aliorum plurimorum ad actum praesens Congregatorum nec non Mnlis Rni Gnalis Providi Martini Maciejewski de Kamionna Authentici et Jurati ad actum praesens assumpti et eumdem Acclamantis.

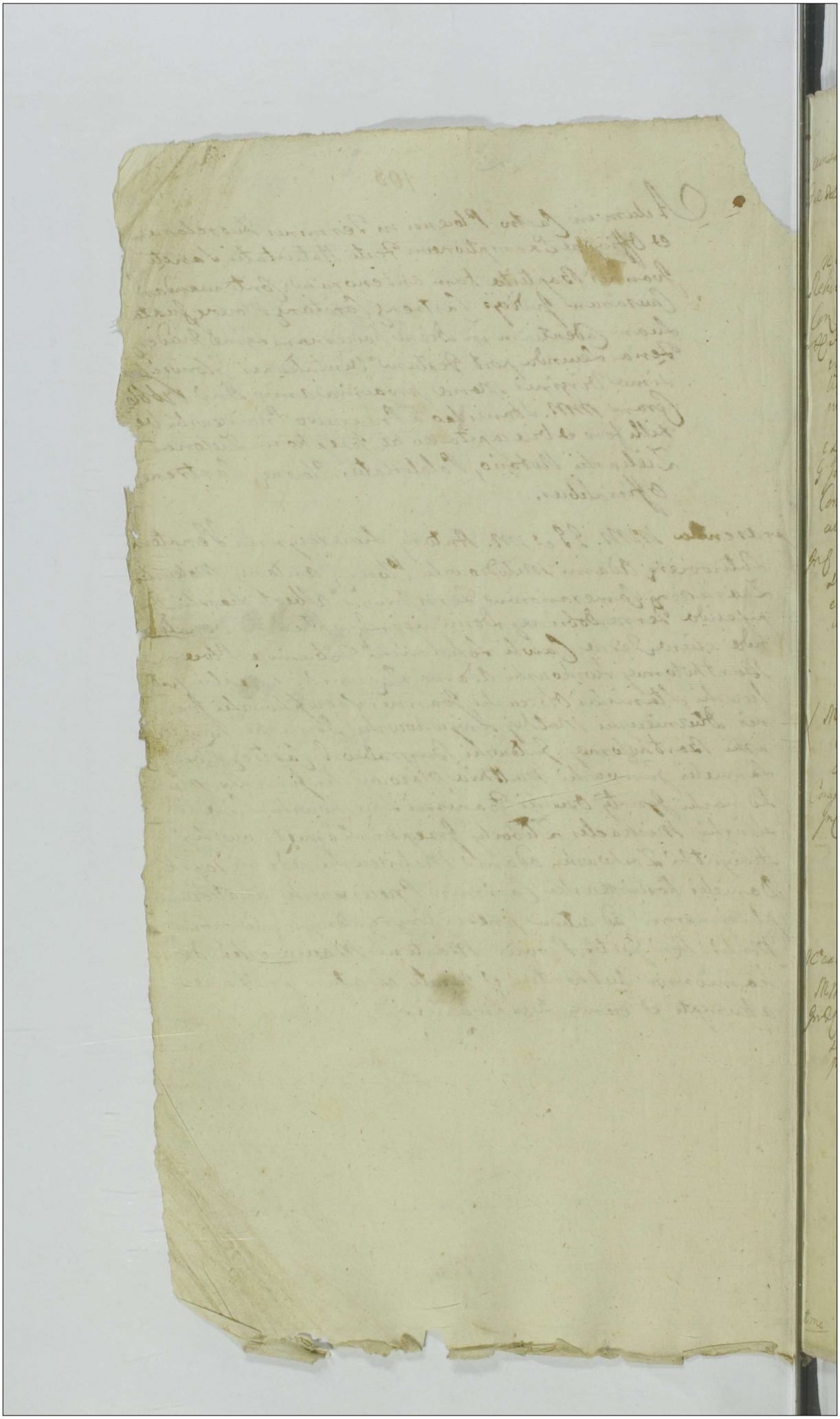

Causae Exemptionum ac Levationis Summarum Sub Actu
Fe Ide post Festum Visitationis B.V.M. pxa Anno Dni 1766.

Ex ead. L. Lev. S.
Relicta D. J. Jezewski Camerarij Granitialis Plocen. Actrix et alij
Con. JJ. Jaswinskie Citat.
In Ex adcitatione Lucrum Levationis Summae ac ejusdem
in Bonis mundis et liberis locationis nec non Cessa
tionis Condemnationis indebite obtentae pro quo res est
in instanti Sub Poena B. quae D. A. K.

Arestat G. Paulus Zottowski. Condemnatio.

C. L. Levi. Sa. ac Condescensionis de B.
G. Joannes Sulenski R.C.P. Actr. et alij Con. Religiosissimam
Constantiam Podoska abbatissam Conventus Sieprcen. Moni
alium Ordinis S. Benedicti ac totum Conventum Citat.
In C. Lucrum Levationis Summae ac Condescensionis de Bonis
Dziembakowo in praesentia officij Competen. pro quo res
est in instanti Sub Poena Bannitionis quae D. A. K. Reliqua
ut in producto.

Arestat Sa. Condescensionis Decretum

M. Josephus Zielinski Notarius Castren. Plocen. Actr. et alij
Con. Perillustrem Rendissimum Matthiam Rokitnicki Canoni
cum Cadrlen. Plocen. Citat. et alios.
Coram Sub Delegato Gnoso Antonio Woznicki Regente Crone. Plocen.
In C. L. Decupationis Bonor. Siemionie in praesentia officij Competen.
pro quo res est in instanti Sub poena B. quae D. A. K. Cetera
in producto.
Antonius Woznicki V.N.C. Plocen. Subdelegatus

Arestat mtis Judlis.
Decretum Condescensionis

Ex ead. L. S. S.
MM. Chetsowscy Conjuges Actr. Con. M. Kesinski Citat. et alios
In Ex adcitatione Lucrum Solutionis Summae cum provi
sione ab eadem proveniens pro quo res est in instanti Sub
P. B. quae D. A. K.

Arestat G. Antonius Malewski.

Decretum Solutionis

tme

L. decrepa. B. ac Cond. de Cod.

M. Rosciszewski Crucifer Ciechanoviensis Actor et alij Cum G. Mostowski et alios Cito.

In C. Lucrum de occupatione Bonorum in presentia officij competentis pro quo res est in instanti sub P. B. quae Dat.

216

Arestat G. Albertus Chmielewski

Condemnatio

G. Josephus Siemiętkowski Actor et alij Cum N. Nicolaum Siemiętkowski et alios Cito.

In C. Lucrum ex divisionis Sortium in Bonis Siemiętkowo existens in presentia officij competens pro quo res est in instanti sub P. B. quae Dat. Reliquum ut in producto

Arestat G. Valentinus Zołtowski

Decretum Remissionis.

G. Antonius Mazowiecki Actor et alij Actor Cum G. N. Skarbek Castellanus Junioradislaviensis et Judaeos Drobinenses Cito.

In T. C. et ex ~~adulatione~~ Remissione Lucrum ultimariae denuo solutionis summarum cum provisionibus ab ejusdem provenientibus pro quibus res est in instanti sub P. B. quae Dat. Reliquum ut in producto cum additione G. Valentini Zołtowski B. C. Plocensis pro executione quam praeta processum peragat.

Arestat G. Valentinus Brudzinski

Super Judaeis Drobinensibus Condemnatio cum Suspensa JM. Castellani Juni Vtadistaciensis

Id. Actor Cum Cand. JM. Castellanus ac Judaeos Drobinenses

In T. C. et ex ~~adulatione~~ Remissione Lucrum ~~simile~~ denuo ultimariae fortis finalis ac Indilatae faciendae Executionis ad quam peragendam additur G. Valentinus Zołtowski Burgrabius Castr. Plocensis quam faciat praeta processum Reliquum ut in producto.

Arestat Idem

Condemnatio Super Solis Judaeis Drobinensibus tantum cum JM. Castellano Juni Vtadistaciensis ac Judaeis Reliquis Suspensa

M Antonius Suzerinski Venator Latowicz actor Con
Perillustrem Rendissimum Zerawski Canonicum Ca
thedralem Plocen Cito
Jn C Lucrum Levationis Summae in cum Exemptionis
Bonorum Dobrskie provenien Condescensionis de eius
in praesentia officij competen pro quo res est in instan
ti Subp B. quae Dat

Arestat G. Adamus Spitodroski
Dilatio Maximentor

Sol
Id M actor Con G Carolum Rosiszewski Citato et alios
Jn C Lucrum Levationis Summae pro quo res est
in instanti subp B. quae Dat

Arestat Id
Dilatio Maximentor

C L Solutionum Exec Sor Br Waynowskum
G Leszczynski actor et alij Con G G Lagunowny
Virgines Innupt Cito et alios
Jn C Lucrum Solutionis Summae in cum ex Exemptionis Sor
tis pro quo res est in instanti Subp B quae Dat Reliqua
ut in producto

Arestat G Paulus Zoltowski
Condescensionis Decretum

C L Leva Ld in Ex pro
Id actor et alij Con G Felicianum Zerawski Cito
et alios
Jn C Lucrum Levationis Summae in cum exemptionis Bonor
provenien pro quo res est in instanti Subp B quae Dat
Reliqua ut in producto

Arestat mitis Judlis
Adcitatio pro Termino Condescen

2

C. L. Cadiciis Sortis B. Cieszewo

G. Joannes Makowaski Cad. Con. Klemensem Cieszewski Cit. A.M.

In C. Lucrum Cadiciationis Sortis Bonorum Cieszewo pro quo res est in instanti sub Poena Bannitionis quae D. A. R. Reliqua in producto.

218

Arestat N. Simon Cieszewski Citty.

Decretum Remissionis

C. L. reinductionis in B. Bolewo

G. Petrus Jez. Cad. et alij Con. M. Edwardum Nydłowski Pincernam Raciąziec Citat. et alios.

In C. Lucrum reinductionis in Bona Bolewo ~~violenter~~ pro quo res est in instanti sub P. B. quae D. A. R. Reliqua ut in producto.

Arestat G. Adamus Miłodroski

nonsunt

X. ex R. L. Levationis

G. Casimirus Przeciszewski Cad. et alij Con. N. N. Gutowskie Citat. et alios.

In C. L. et ex Remissione Lucrum Levationis Summae et Dimissionis Sortis in praesentia Officij competens pro quo res est in instanti sub P. B. quae D. A. R.

Arestat mtis.

nonsunt

G. Reproductionis Junium Leva Sum. Conde de B. A. Lucy

Illustris M. Franciscus Podoski Capitaneus Bobrownicen. Cad. et alij Con. Haeredes et Posessores Bn. Sokolniki Konzylie Reszki et alios Cad.

In C. Lucrum reproductionis Junium super Bonis Reszki Konzylie ac alia Levationisq. Summarum quae justa ex Documentis apparuerunt Condescensionis de Bonis cum dando Calculo in praesentia Officij competens pro quo res est in instanti sub P. B. quae D. A. R.

Arestat G. Valentinus Brudzinski.

Dilatio Manimentorum

In C. LL. S. Conde de B.
M: Gaspar Zglenicki Tribunus Sieprzcenę actd et alij Conę G. Eum
Simonem Zglenicki Citatd et alios.
In C. Lucrum Levationis Summae ac Condescensionis de Bonis
in praesentia Officij Competen. pro quo res est in instanti
sub P. B. quae Dak.

Arestat E. Adamus Mitodroski

nonsunt

~~[illegible]~~ G. L. Reha: Sortis B: Przedborz
G. Eustachius Sokolnicki actd et alij Conę G. G. Zdziarskie Citatd et alios
In C. Lucrum Rehabilitationis Sortis Bonorum Przedborz pro quo
res est in Instanti sub Poena B. quae Dak reliqua ut in
producto.

Arestat E. Paulus Zottowski

~~[illegible]~~ Condescensio

In C. Exadi: L. L. Summae et de B: Conde:
M: Jezewski Dapifer Plocenę actd et alij Conę G. G. Lubanskie Citatd et alios
In C. et ex adcitatione Lucrum Levationis Summae et de Bonis
Condescensionis in praesentia Officij Competen. pro quo res
est in instanti sub P. B. quae Dak.

Arestat Id.
nonsunt

A. S. ac Cond: B. Ciołkowa minor.
M. M. Czyrmne Coniuges Vexilliferi Ducatus Zatorien
et Oswiecen actd et alij Conę G. G. Ciołkowskie Citatd et alios
In C. Lucrum Exemptionis Bonorum Ciołkowa minor Leva-
tionis Summae ac Condescensionis de ejus Bonis in prae-
sentia Officij Competen. pro quo res est in instanti sub Poena
B. quae Dak reliqua ut in producto.

Arestat E. Josephus Ciołkowski.
Dilatio Manimentorum

Jc L. Exdivi P. Dzierzec
In Dominicus Sampławski Venatoris Dobrinen Actor Con
In Ignatium Sampławski ~~[illegible]~~ Citato.

220 In C. Lucrum Exdivisionis Bonorum Drozdowa cum attinentijs de occupationisq eorum, in praesentia Officij competens ac Dandi Calculi de perceptis proventibus pro quo resest in instanti sub P. B. quae Dat.

Arestat E. Josephus Ciołkowski

Condemnatio

Jn C. L. S. Census a Summa Recemptionali
Collegium Vicariorum Ecclesiae Cathedralis Plocen. Actor, con. N. Mi-
tecki Citato et Alios
In C. Lucrum Solutionis Census annui a Summa Recem-
ptionali proveniens pro quo resest in instanti sub P. B. quae
Dat.

Arestat E. Mathaeus Krzywkowski

Condemnatio

In C. L. S. Provisionis
Idem Actor con. M. Mlicki Notarius ~~[illegible]~~ Gastrensem Plocen. Citato et Alios
In C. Simile Lucrum.

Arestat mtis Judtis.

Condemnatio

In C. L. S. Census a Summa Recemptionali
Idem Actor con. J. Osiecki Citato et Alios
In C. Simile Lucrum.

Publicatum

H ex adcitatione appr. anteriori L. SS.
X. M. Franciscus Zabicki Judex Crenensis Visogrodiensis actor et alij conc.
J. M. Joannem a Gora Skarbek Castellanum Junivladislaviensem
In H et ex adcitatione approbato anteriori processu Liberum et alios.
Solutionis summae cum provisione ab eadem provenientis
pro quo res est in instanti sub P. B. quae Dat.

221

Arestat G. Valentinus Brudzinski.

Non sunt

C L reinductionis in B.
Relicta olim G. Stanislaj Zultowski actor et alij conc. G. Stanislaum
Zultowski cit. et alios
In C Lucrum reinductionis in Bona violenter adempta
in textu citationis expressa extraditionisque rerum mo-
bilium violenter interceptarum pro quo res est in in-
stanti sub P. B. quae Dat. Reliqua in producto

Arestat G. Paulus Zoltowski.

Condemnatio

J. C. L dimiss. sortis reproductionis Junii.
G. Antonius Leszczynski actor et alij conc. G. Stanislaum Malisze-
wski cit. et alios
In C Lucrum Dimissionis sortis in textu citationis spe-
cificatae reproductionis Junium ad eam regulam pro
quo res est in instanti sub P. B. quae Dat.

Arestat G. Valentinus Brudzinski.

Dilatio Muni[illegible]

H loco peragendae executionis L. SS. resig. in producto.
M. Michael Kuborski Venator Terrae Zawskrzensis actor et alij conc.
M. Kampenhauzen Succamerariae Purnaniae cit. et alios.
In B loco pergendae Executionis ex adcitatione Lucrum
Solutionis summae pro quo res est in instanti sub
P. B. quae Dat. Reliqua ut in producto

Arestat mtis Judtis.

Relevationis Decreti processus Cassationis Rerum Restitutionis Decretum

420

[illegible] Dimissionis sortis indebite occupat

Perillustris Admd Rdus Michael Zorawski Canonicus Cathe Plocen actor Cons GG Miszewskie Eges Citatt et alios

In Lucrum Dimissionis sortis indebita occupata in praesentia officij competentis pro quo res est in instanti sub P. B. quae dat reliqua ut in producto.

222

Arestat E. Valentinus Brudzinski

Condemnatio

In Cex ad Approbata Ultimarie

Conventus Plocen ordinis Praedicatorum Dominici actor et alij Cons M. Krasinski Gnatem Majorem Exercituum Rsi Citatt et alios

In Cex ex adiutatione approbato anteriori processu Lucrum ultimariae sortis finalis ac Indilatae faciendae Executionis cum additione pro Executione S. Burgrabij loci praesentis cuiusvis quam juxta processum peragat. reliqua ut in producto.

Arestat E. Dominicus Kowalewski

Condemnatio

Similiter

Ipse actor et alij Contra E. Laurentium Massalowski Burgrabium Cren Plocen Citatt et alios

In Cex ex adiutione simile Lucrum reliqua ut in producto.

Arestat mtis

Condemnatio

In C. L. L. census annui

Conventus Varsavien Ordinis Praedicatorum actor et alij Cons M. Antonium Mdzenski Tribunicum Vinnicen Citatt et alios

In Lucrum Solutionis census annui a summa provenien pro quo res est in instanti sub P. B. quae dat.

Arestat E. Antonius Malewski

Dilatio Munimentorum

113

Ex L: Leva Sum: Lobel

G. Joannes Grabia Actor et Alij Cons. G. Casimirum Dłużniewski Citat. et Alios

In C. Lucrum Levationis Summae in vim exemptionis Bonorum provenientis Condescensionisque de ejus in praesentia Officij Competentiae pro quo res est in instanti Sub P. B. quae D. R. 223

Arestat G. Valentinus Brudzinski.

Condemnatio

Ex L: Simile Lobel

Id. Actor et Alij Contra Gsos Malenskie Citat. et Alios

In C. Lucrum Simile.

Arestat mtis Judlis

Videat Decretum Condescensionis

A. Lo

C. L. Cassationis Condemnationis Cujusvis

Illustris M. Franciscus Podoski Capitaneus Bobrovnicensis Actor Cassandae Cons. G. Nieznanski Citat. Cassandae

In C. Lucrum Cassationis Cujusvis Condemnationis Illegaliter obtentae Decernendae Penalitatis ratione episcopi procuratoris uti in negotio aequivalente pro quo res est in instanti Sub P. B. quae D. R. reliqua ut in producto.

Arestat Id.

Cassatio Condemnationis

Ex Remis. ab Off. L: Leva Sum. Con. de B.

G. Ignatius Mitobęcki Actor et Alij Contra Gsos Umiecki Myszkowskie et Alios Citat. ac Impugnatores Br. Myst. Kowa.

In C. et ex Remissione ab officio Executionali Burgrabiali Lucrum denuo fortis finalis ac indilatae faciendae Executione pro Executione quod addit G. Burgrabius Loci praesens quivis quam pieta praesentem Brigat Lupes vero Impugnatoribus ac ijs quorum nomine Impugnatum est B. P. quae D. R.

Arestat G. Paulus Zołtowski.

Condescensionis Decretum

510

In C. L. Statuit: Inculpat. de P. Dobrz:

X Mficus Lucas Malewski Judex Crenz Plocens actor et alij

224 conz Jlrem et MM Sotolub Palatinum Vitepscen et

Stepowski Judicem Crenz Gostinen cito et alios

Coram Subdelegato G. Antonio Woznicki Regente Castr Plocens

In C. Lucrum Extraditionis Subditorum in textu citationis

expressorum pro quo res est in instanti sub P. Bannitionis

quae Dok. Reliqua ut in producto

Antonius Woznicki Vicenotarius Crenz Plocens Subdelegatus

Arestat G. Adamus Łączynski

Dilatio Inquisitionis

In C. L. Extraditionis Subditor

X Jd. Actor et alij conz Admodum Rndum Gilewicz Praepositum Dobrzykovien cito et alios

In C. Lucrum Extraditionis Subditorum in textu citationis expressorum pro quibus res est in instanti sub P. B. quae Dok. reliqua ut in producto Idq. Coram eodem Subdelegato ut supra.

Antonius Woznicki Vicenotarius Crenz Plocens Subdelegatus

Arestat Jd. Decretum Statuitionis

G. Josephus Paprocki act. et alij Contra Gsos Sudrawski

Lukowski et alios citat.

In C. B. P. quae Dok.

Arestat G. Paulus Zołtowski

Poenalitatis Decretum

N. B.

X St. Wolski Br. Gutowa Administrator et Lsus Albertus etc.

Gutowo Subditus act. et alij conz G. Kraszewski citat. et alios

In C. B. P. quae Dok.

Arestat mtis Judlis

Condemnatio

Causae Simplicis Injuriae 44 225

X M Roniszewski Pocillator Raciąsien Actor et alij Cen GG Swyzenskie et alios Citato.
In C B P. quae Dat.

Arestat G. Josephus Ciołkowski.

Poenalitatis Decretum

De loco pagendae Exc. L SS Marcat.
M Nicolaus Karwosiecki Venatoris Cremenecen Actor solutt
Cen GG Remiszewskie Citatos
In C loco peragendae Executionis Lucrum Solutionis Marcat pro quo res est inmittenti Sub P B. quae Dat.

Arestat G. Paulus Zołtowski.

Condemnatio

De L Statu Subi.
Id M. Rector Cen Eccl GG Remiszewskie Citat. solutt
In C. Lucrum Statuitionis Subditorum cum Uxoribus et Liberis ac eorum rebus proprijs pro quo res est inmittenti Sub P. B quae Dat. Reliqua ut in producto.

Arestat Id.

Nonsunt

In C S S Decimae
X Religiosus in Christo Vincentius Lubinkowski Penitentiarius Ecclesiae Cathedralis Plocen Actor et alij Cen MM Czerne Vexilliferos Osiecimen Citatt et alios
In C Lucrum Solutionis decimae pro qua res est inmittenti Sub P. B quae Dat.

Arestat G. Adamus Mitodroski.

Decretum Solutionis

6to

In C. L. Reproductionis Juriam
+ G. Antonius Zielenski et alij Actt Conc. W. Rutkowski Cita-
226 tum et alios
Quo ad personam Mtis Josephi Zielenski Notarij Crine Plocen. Coram
Subdelegato Gnoso Antonio Woznicki V.N.C. Plocen. Substituto In C. L.
Reproductionis Juriam super B. Rutki Krupy se se Extendentium
Ligore quod Possessioni Sortium Eorundem B. Rutki insistendo In casu non repro-
ductionis Lucrum Condiscensionis de Sortibus ejusdem in Septem Officij Compentes
unicum Dando Calculo pro quo res est in instanti Sub pena Bannos quod
D. A. et R. reliqua in Producto. Antonio Woznicki V.N.C. Plocen. Subdelegato
In F. C. ~~Bamt~~ L. S. S. Arestat N. Dominicus Dzierzgowski
Condemnatio
+ Gnosi Kowalenscy Actt et alij Conc. SS. Kowalenskie Cita-
tes et alios
In H. Lucrum Solutionis Summae cum provisionibus ab eo
proveniens pro quo res est in instanti Sub P. B. quae D. A.
Reliqua ut in producto
Arestat G. Antonius Malewski
Decretum quo ad Summam mille quingentarum Tyn.
Libertatis, quo vero ad Summam Centum Tynfor.
Remissionis.
In C. Bantio
M. Nicolaus Karnosiecki Venatoris Winnicen. Actt et
alij Conc. Ssum Stanislaum Ligowski B. C. Bobrovni-
censem Citatt et alios
In C. B. P. quae D. A.
Arestat G. Franciscus Sniechowski
Nonsunt
Ex adcitatione pagendae Exe: L. ulteri:
+ G. Josephus Kubalski Actt et alij Conc. M. Kowalewski Br. Gor-
ska et Zielona Tenutarum Possessore et H. Valentinum Ratka alias
In H. et ex adcitatione loco peragendae Executionis Lucrum
ulterioris fortis faciendae Executionis cum additione S. Bu-
ralej loci praesens Cuiusvis quam pro ista processum peragat
Reliqua ut in producto.
Arestat G. Adamus Miłodroski
Dilatio Inquisitionis

Causae Simplices

G. Joannes Draminski actor dalij contra G. G. Włockowskie Citatus dalis
In Dl. Lucrum Solutionis Summae cum provisione ab eadem
provenien. pro qua res est in instanti sub P. B. quae Dalis

Arestat G. Paulus Zołtowski. 115 227

Nonsunt

Supra addit. mai ad comprobandum Sup. Wdo. Ex Remiss. ad Offi. Ultae
G. Ignatius Białłoskorski actor dalij contra Relicta et Successores ob. G. Stanislaj
Zołtowski Citatus dalis Super Duas
Super 1mam In Dl. additur Mnlis Judlis ad Comprobandum
reliqua ut in producto. Nonsunt
Super 2dam In Dl. et ex Remissione Lucrum ulterioris fortis
faciendae Executionis ad quam peragendam additur S. Bur.
grabius Castrae Placens quovis quam faciat pro tempore
Reliqua ut in producto. Super 1mam Libertatis Decretum ~~Sup. 2dam~~
Super ~~vero~~ villatore Lucrum Poena in famil. Sup. 2dam n. sunt. ~~Nonsunt~~.
Arestat G. Paulus Zołtowski utramque

G. Ex adi. L. Satisfa. Decreto
Stanislaus Gutkowski actor dalij contra G. G. Remiszewskie dalis Citatus
In Dl. et ex adiutatione Lucrum Satisfactionis Decreto pro
quo res est in instanti sub P. B. quae Dalis

Arestat G. Paulus Zołtowski.

Condemnatio

H. L. SS
G. Joannes Draminski actor dalij contra Infideles figlie Judaeos Drohiczen.
In C. Lucrum Solutionis Summae cum Citatus dalis provisione ab eadem
provenien. pro qua res est in instanti sub P. B. quae Dalis

Arestat mtis Judlis.

Dilatio Munimentorum

[illegible] Summae [illegible]
Illustris Admd Rdus Lisowski Decanus Bielscen Praepositus Starozreb en
ach dalij G Smardzewskie dalios Cit
In C Lucrum Solutionis Summae cum provisione ab eadem pro
veniens pro qua res est in Instanti sub P B quae Dat

228

Arestat G. Dominicus Kowalowski.

nonsunt

G Mathaeus Dobrski ach dalij contra G Stephanum Dobrski cit
dalios
In C B P. quae Dat

Arestat G. Paulus Zoltowski

Condemnatio cum Sup solo G Stephano Dobrski tantum

H: Nowolski ach dalij contra G Paulum Trzcinski citat dalios Super Duas
Super 1mam Lucrum Cassationis Copiosae Condemnationis ac totius processus in negotio vero Principali Evario Citationis et Causae reliqua ut in producto.
Super 2dam In C et ex adcitatione Lucrum Levationis Summae pro qua res est in instanti sub Poena Bannitionis quae Dat

Arestat Id.

nonsunt.

G Franciscus Zaborowski ach dalij contra G Paulum Trzcinski cit dalios
In C. Lucrum Satisfactionis Contentis Citationis pro qua res est In Instanti sub P B. quae Dat.

Arestat Id.

nonsunt.

Causae Simplicis Injuriae Anno 1766.

In C. L. Con.
Illustris Rendus Nicodemus Sielski ad Praepositus Sarbievien. ad Cong.
Infideles Judaeos Drobinen. Citat.
In C. Lucrum Solutionis Census a Summa reemptionali
pro quo res est in instanti sub P. B. quae Dat.

Arestat mtis Judlis.

Solutionis Decretum

7C
M: Benedictus Kamienski, Tribunus Lipscen. ad et alij Cong. M: Dembski Capitaneum
Tusinen. Citat. et alios
In C. Lucrum Solutionis Doni manicalis pro quo res
est in instanti sub P. B. quae Dat.

Condemnatio Lup. M. Kicki, ~~[illegible]~~ M. Dębski Lupen.
Arestat G. Valentinus Brodzinski.

In C. L. P. Logum
Relicta olim Gn. Thomae Rostkowski ad et alij Cong. M: Bartholo-
maeum Humiecki et alios Citat.
In C. Lucrum Poenarum Legum videlicet Poenae Infamiae
Liberae Captivationis et Coli pro quo res est in instanti
sub Poena Infamiae Reliqua ut in producto.

Arestat G. Laurentius Bromirski.

nonsunt.

X C. B.
G. Joannes Dłużnienski Bes. ad et alij Cong. G. Simonem
Kokoszczynski Cit. et ad.
In C. B. P. quae Dat.

Arestat G. Paulus Zołtowski.

nonsunt.

Dolo

[illegible]

II ex adcit. Sec. pa Executione P.L.

G. Paulus Trzciński ad et alij Con. Honestum Na-
rowski cit. et ad

200 In D.C. et ex adcitatione loco porgendae Executionis Lucrum so-
lutionis Summae pro qua res est inmutanti sub P.B. quae
D.A.R. Reliqua ut in producto.

Arestat E. Adamus Mitodroski.

Condemnatio

I.C. ex Remiss. ac adcit. Suc. Ultima.

Famatus Antonius Likorski advocatus Plocen. ad P.L. Con.
Insidetem Herz Judaeum Plocen. et ad cit.

In D.C. et ex Remissione ac adcitatione Lucrum ultima-
nae fortis finalis ad Indicata faciendae Executionis ad
quam S. Matheus Kenjwkowski Burgrabius Castr. Plocen.
additur quam peragat juxta processum.

Arestat mtis Judtis

Superdisparentibus Condemnatio.

+ M. Dominicus Sc.
C.L.S.C. cit.

G.G. Czacherowscy ad et alij Con. Jstrem Rendum
Kocięcki Decanum Raciążecy cit. et ad

In C. Lucrum satisfactionis contentis citationis pro quo
res est inmutanti sub P.B. quae D.A.R.

Arestat E. Paulus Zołtowski.

Dilatio Munimentorum

X G. Joannes Starorypiński C. Trn. Dobrinę ad et alij Con.
Insidetem Mosiek cit. et ad

In C. B.P. quae D.A.R. reliqua ut in producto.

Arestat mtis Judtis

non sunt

Ex adi. Lo pag. LUFF

BCS

+ G. Joannes Gumowski Actor et alij Cz G. Dominicum Janiszewski Citat. et alios Sup. duas

231

Super Iniam In Rc et ex adiutatione loco peragendae Executionis Ultrum ulterioni fortis faciendae Executionis ei pro Executione additur G. Burgrabius loci praesens quivis quam peragat juxta processum reliqua ut in producto.

Arestat E. Adamus Miłodroski utramque

nonsunt.

Ex adiut. LUFF In nob. SCC:

G. Jum:

G. Rochus Draminski Actor et alij Cz G. Dominicum Janiszewski Cit.

In Rc et ex adiutatione Lucrum ulterioni fortis faciendae Executionis Lucrum ulterioni fortis faciendae Executionis ei pro executione additur G. Burgrabius loci praesens quivis quam juxta processum peragat. Reliqua ut in producto.

Arestat Id.

nonsunt

V B

Ex S.

M. Petrus Pęczkowski Papifer Cremenecz Actor Cz G. Dominicum Kozłowski Cit.

In C. Lucrum Solutionis summae cum provisione ab eadem provenien. pro qua res est in instanti sub Pto B quae Dat.

Arestat E. Paulus Zołtowski

Dilatio munimentorum

Ex ad: Loco pag: Exc: Lub:

G. Krzyciewski Actor et alij Cz GG. Kamienskie Cit.

In Rc et ex adiutatione loco peragendae Executionis Lucrum ulterioni fortis faciendae Executionis ~~pro qua res est~~ et alios quam G. Burgrabius loci praesens quivis additur quam juxta processum peragat.

Arestat E. Josephus Ciołkowski

nonsunt

3

C ex ad. ap. ant. Luc. S. Dec.

Perillustris Rendissimus Caietanus Brodowski Decanus et Pre-
232 positus Sieprcen. Act. Cz. m. m. Zakrzewskie Cit. et alios.
In H. et ex adcitatione approbato anteriori processu Lucrum
Satisfactionis Decreto Judicij Sui pro quo res est in instan-
ti sub P. B. quae Dat.

Arestat E. Josephus Ciołkowski.

Suspensionis Decretum

Illustrissimus et Rendissimus Casimirus Rohitnicki
Suffraganeus Plocz. Act. et alij Cz. G. G. Zglenickie Cit.
In H. et ex adcitatione B. P. quae Dat.

Arestat E. Matthias Marowiecki.

nonsunt

C L S
M. Albertus Karski Dapiferid. Dobrin. Act. et alij Cz.
m. Jacobum Chamski Subjud. Inven. Plocz. Cit. et alios
In C. Lucrum Solutionis Summae cum provisione ab eadem prove-
niens pro qua res est in instanti sub P. B. quae Dat.

Arestat E. Adamus Łęczynski.

Dilatio Munimentorum

C L Extrad. Inven.
J. Joannes Czachowski Act. Cz. n. Stephanum Korzybski
Citat. et alios
In C. Lucrum extraditionis Inventariorum in textu citatio-
nis expressorum pro quibus res est in instanti sub P.
B. quae Dat.

Arestat Nlis Judlis.

nonsunt

c. L. S. S.
Iuxta D. M. Gaudi Sokolnicki Tribuni Sieprzec Plocz
Ad Cor. G. Thomam Cywinski Praefectum Cohortis Le
vioris Armaturae Cit.
In C. Lucrum Solutionis Summae tam provisione ab eadem
proveniens pro quo res est in instanti sub P. B. quae Dat.

Arestat G. Adamus Łęczynski.

Dilatio Munimentorum

c. B.
M. Joannes Sudrawski Dapifer Vendens Ad Cor. N.
Cieslinski Cit. et ad alios.
In C. B. P. quae Dat.

Arestat G. Lucas Cieslinski.

Decretum Comportationis

c. L. S. S.
M. Jac. par Zglenicki Tribunus Sieprzec Ad Cor. G.
Smoszewski Cit. et alios.
In C. Lucrum Solutionis Summae tam provisione ab eadem
proveniens pro quo res est in instanti sub P. B. quae Dat.

Arestat G. Paulus Zołtowski.

Condemnatio Sup. G. Laurentio Smoszewski

c. B.
G. Grzybowski Ad et alij Cor. G. G. Grzybowskie Cit.
In C. B. P. quae Dat.

Arestat G. Albertus Chmielewski.

nonsunt.

4.
M. Gud.

234

x Relicta D. J. Guminski actrix Cor. Henestos Kraiewskie Organarios ~~de B. Miszewski~~ Cit. et alios
In C. B. P. quae D. A. R.

Arestat E. Josephus Ciołkowski.

nonsunt.

x C. D. appr. Iran.
J. Venceslaus Ciołkowski Act. et alij Cor. MM. Cyrmne Vexilliferos Ducatus Zatoriensis et Osviecensis Cit.
In C. Lucrum ~~[illegible]~~ Satisfactionis contentis citationis in eadem expressis pro quo res est in instanti sub P. B. quae D. A. R.

Arestat E. Adamus Miłodrosky.

nonsunt.

C. L. Sati. loc. Citat.
x MM. Kuchowscy Conjuges Notarij Castrensis Bobrowni Act. et alij Cor. Perillustrem Rendissimum Brodowski Decanum et Praepositum Siepraen. Cit.
In C. Lucrum Satisfactionis contentae citationis pro quo res est in instanti sub P. B. quae D. A. R.

Arestat E. Adamus Łęczynski.

nonsunt.

C. L. Ex. Sati.
In Carolus Zakrzewski Act. et alij Cor. J. Cieslinski Cit. et alios.
In C. Lucrum Extraditionis Subditorum una cum Liberis ac rebus ejus proprijs pro quo res est in instanti sub P. B. quae D. A. R.

Arestat mtis Judtis.

Condemnatio

~~LLS~~ CB. 119 P. 2e

G. Stanislaus Zołtowski actor et alij Con. M. Mazowiecki Tra-
num Zawskrzer Cit.

235

Jn C B P que Dak

Arestat G. Antonius Malewski.

nonsunt

JCB

N Złowocki actor et alij, con. N Szmietkowski Citat et alios.

Jn C B P que Dak

Arestat G. Valentinus Zołtowski.

nonsunt

B

Je LLS 2pi

G. Jacobus Goszczycki actor et alij Contra G. Josephum Brudzinski Citatum et alios.

Jn C Lucrum solutionis summae cum provisione ab eadem provenientis pro quo res est in instanti sub P B que Dak

Arestat Mlis Judtis Maciejewski.

nonsunt

JCB.

NN Jochowsky actor et alij Con. NN Korzybskie Citat et alios

Jn C B P que Dak

Arestat G. Adamus Brudzinski.

nonsunt.

5to.

C. B. Satis. Cn: Ci:
NN Jochowscy Actor et alij Cor NN Korzybskie Cito et alios
In C. Lucrum Satisfactionis Contentis Citationis in eadem ex
pressis pro quo res est in instanti sub Poena Bque Dak
236

Arestat G. Adamus Brudzinski.

nonsunt.

Comors

G. Antonij Malewski Cdz Actor Cor M. Krasinski Gnalem
Exercituum Rni Cito.
In H. et ex adcitatione loco peragendae Executionis Lucrum
ulterioris fortis faciendae Executionis ad quam addetur
G. Burgrabius loco praesens quovis quam pergat juxta
processum.

Arestat G. Dominicus Kowalewski.

Condemnatio

M. Kosinski Dapifer Novogrodensis Actor Cassandi Cor Conven
tum Ciechanoviensis Ordinis S. Augustini Cito Cassandi
In C. Lucrum Cassationis Cujusvis condemnationis illegali
ter obtentae Evasionis Citationis et Causae Reliqua ut in
praedicto.

Arestat G. Albertus Chmielewski.

nonsunt.

Id. Cito Cor Reliquum in Christo Patrem Nosarzewski
Ejusd. Conventus Ciechanoviensis Priorem Cito
In C. Lucrum Levationis Provisionis Decreto adjudicatae
pro qua res est in instanti sub P. B. quae Dak. Reli
qua ut in praedicto.

Arestat Id.

nonsunt.

Ad M. Kosinski Ad. M. Nowarkowski Dapiferum Ce-
chanovien. Citat.

In P. C. et ex adaptatione loco peragendae Executionis Lucrum
ultimariae fortis finalis ac Indilata faciendae Executio-
nis cum additione S. Joannis Gumowski Burgrabij
Castri Plocz quam reviso processu peragat reliqua
ut in producto. Publicatum

X G. Albertus Wylazłowski Ad. Ac Venerabile Ca-
pitulum Culmense et alios Cit.

In C. Lucrum Satisfactionis contentis citationis in eadem expressis
pro quo res est in instanti sub P. B. quae Dat.

Arestat G. Valentinus Brudzinski

nonsunt

X G. G. Joannes Rzepkowski et Matheus Krzywkowski
B. C. P. Ad. et alij Ac Famatum ac Spectabilem
Jacobum Małaszewicz Consulem Civitatis Plo-
cz. Cit. et alios

In C. B. P. quae Dat. reliqua ut in producto.

Arestat Famatus Fabianus Starogrodzki

nonsunt.

G. Franciscus Zwierzynski Ad. et alij Ac G. Ignatium
Pintowski Cit.

In C. Lucrum Satisfactionis contentis citationis in eadem expressis
pro quo res est in instanti sub P. B. quae Dat.

Arestat G. Valentinus Zołtowski

nonsunt,

Karta wkładnego

ze exadi loco pagen L. Sat. Conlit. VB
M Joannes Kuczborski Thesaurarius Plocen. Actor Cont. G. G. Zorawskie
Citat. et alios
In Dc et ex adcitatione loco peragendae Executionis Lucrum
238 Satisfactionis Contentis Citationis in eadem expressis
pro quo res est in instanti sub Pena B quae Dat.

Arestat G. Paulus Zołtowski

Condemnatio

ze L. satisfa Decreto VB
Jd M Kuczborski Actor Cont. M M Miszkiewicze Comissarios Dzie
Zurnen. Citat. et alios
In Dc Lucrum Satisfactionis Decreto pro quo res
est in instanti sub Pena B quae Dat.

Arestat G. Paulus Zołtowski

Decretum Solutionis et libertatis

VB
ze exadi loco pagendae Exe. L. Ultimario
X Illustris Mpius Lielinski Castellanus Stanczicz Actor Contra Gram
Kędzierzynskie Citat. et alios
In Dc et ex adcitatione loco peragendae Executionis approbato anteriori processu Lu
crum ultimariae fortis finalis et indilatae faciendae
Executionis ad quam additur G. Paulus Zołtowski
Burgrabius Castr. Plocen. quam pixta processum peragat.
reliqua ut in producto.

Arestat G. Valentinus Zołtowski

Condemnatio

ze L. Sat. Conlit. VB
M Kuczborski Thesaurarius Plocen. Actor Cont. G. G. Straszewskie Citat.
et alios
In Dc Lucrum Contententi Citationis Satisfactionis
in eadem Citatione expressis pro quo res est in instanti
sub Pena B quae Dat.

Arestat G. Matheus Krzywkowski

Combinata

Oc ex ad: loco pagel. Exe: L. ulte: 17
M Josephus Chamski Tribunus Raciązier Actor cum GG Ste-
phanum et Petrum Cieszewskie Cito
In Hoc ex adcitatione loco peragendae Executionis Lucrum
Solutionis Summae cum provisione ab eadem prove-
niens pro quo res est in instanti sub P. B. quae
Dat.

Arestat G. Paulus Zołtowski

nonsunt

Oc ex ad: L. S. 18
Relicta S. M. Ubysz Subjudicis Urris Pfecz Actrix et
alij Cz M. Mazowiecki Tribunus Zawiszcz Cito
In Hoc ex adcitatione Lucrum simile.

Arestat G. Matthias Mazowiecki.

nonsunt

Oc L. satis: Dom. G. Malinski
X M. Sułkowski Venator Smolensciae Actor et alij Cor.
GG Cieszewskie Citator et alios.
In Hoc Lucrum Satisfactionis Decreto pro quo res est
in instanti sub P. B. quae Dat.

Arestat G. Paulus Zołtowski

Condemnatio.

C. B. G. Pelu
X Id. M. Actor et alij Cz M. Szymakowski Dapiferum
Ciechanoviensis et alios Cito.
In C. B. P. quae Dat.

Arestat G. Valentinus Brudzinski:

Dilatio Inquisitionis

7mo

840

X M. Clemens Kozłowski Sigilli Majoris Rm. Secretarius actor Cons. M. Franciscum Rosuszewski Judicidam Trrem Plocen. Citat. pro Lucrum Solutionis Summae cum provisione ab eadem provenientia pro quo res est in instanti sub P. B. quae dat.

Arestat mtis Judtis.

Dilatio Munimentorum

X Idem actor Cons. Infidelem Herm. Judaeum et Incolam Plocen. Citat. pro Lucrum Lemile Lucrum

Arestat G. Adamus Miłodrosky.

nonsunt

X M. Josephus Kozłowski Notarius Trrus Plocen. actor Cons. SS. Dobki Citat. pro Lucrum Lemile Lucrum.

Publicatum

X G. Antonius Zieliński actor dalij Cons. Gros. Rykaczewski Citat. pro Lucrum Solutionis Summae cum provisione dalios abeadem provenientia pro quo res est in instanti sub P. B. quae dat.

Arestat G. Albertus Chmielewsky.

accordata.

G. Paulus Zbyszyński act. et alij contra G. Franciscum Malewski et alios
Jm. Lucrum solutionis summae cum pro[illegible]ione ab eadem
proveniens pro qua res est in instanti sub P. B. quae Dat.

Arestat G. Paulus Zołtowski. 122 241

nonsunt

G. Felicianus Brudzinski act. et alij con. G. Albertum Szymo-
nienski cit. et alios.
Jm. H. B. P. quae Dat.

Arestat G. Adamus Łęczynski.

Dilatio Inquisitionis

Ex Remiss. ab Off. B. C. P. Ulteri
Id. act. et alij con. G. Sigismundum Charzynski citat. et alios
Jm. H. et ex Remissione ab officio Executoriali Burgrabiali
Lucrum ulterioris fortis faciendae Executionis cum Additione
G. Burgrabij loci praesens Copiosis quam praeta processum
peragat.

Arestat Id.

Condemnatio sup. disparentibus

Ex L. extra subditar.
G. G. Wilenscy Cges act. et alij contra G. Laurentium Brzozowski cit.
Jm. Lucrum extraditionis subditorum cum liberis ac reliquis et alios
eorum proprijs pro quo res est in instanti sub P. B. quae
Dat.

Arestat mtis.

nonsunt

Sub

JCB
G. Antonius Szostkowski actor d. alij cont. Relict. ob. Nlis Francisci Starczewski citat. d. alios
In C. B. P. quae Dat.

242

Arestat G. Valentinus Brudzinski

nonsunt

G. Josephus Dobrski actor d. alij contra G. Stanislaum Kwasie borski citat. d. alios
In C. B. P. quae Dat.

Arestat G. Adamus Łączynski.

nonsunt

sup. 1mam JL. L. SS. sup. 2dam JCB
G. Stephanus Dobrski actor d. alij contra G. Mathaeum Dobrski citat. d. alios super duas
Super 1mam In C. Lucrum solutionis summae cum provisione ab eadem proveniens pro quo res est in instanti sub P. B. quae Dat.
Super 2dam In C. B. P. quae Dat.

Arestat G. Valentinus Brudzinski.

nonsunt

JCB
N. Valentinus Sieklucki actor d. alij cont. Gnum Antonium Gadomski citat. d. alios
In C. B. P. quae Dat.

Arestat G. Joannes Goszczycki.

Dilatio Inquisitionis

H. Jacobus Goszczycki actor et alij cum NN Starczewskie Citat. et alis
In C. B. P. quae Dat.

Arestat G. Franciscus Zaguna.

Liberta G. Goszczycki Ulna Cum Decreto Inquisitionis

Ex ea Adcita loco pagendae Exec. L. utimariae
G. Antonius Radwanski actor et alij contra Contra Gsum Petrum Myszkowski Citat. et alis
In C. et ea adcitatione loco pergendae Executionis Lucrum Ultimariae forti finali ac Indilatu faciendae Executionis cum additione G. Burgrabij Loci praesez Cujusvis quam pexta processum peragat.
pro Interesse G. Alexandri Kangowski Arestat mlis Judlis.

nonsunt

X G. Goszczycki actor et alij contra Nles Goszczyckie Citat. et alis
In C. Lucrum Solutionis Lum

NON Sunt.

H. Joannes Strusinski actor et alij contra H. Kownacki Citat. et alis
In C. B. P. quae Dat.

Arestat G. Dominicus Kowalewskij.

nonsunt

9

L. sat. Contib.

Relict. et N. Francisci Starczenski act. Dalij contra MM. Szostkowskie Citat. Dalis

Inc. Lucrum Satisfactioni Contentii Citationis pro quo res est in instanti sub P. B. quae Dalis

244

Arestat. mtis.

nonsunt

ex adci loco peragenda Exc: Literato ultimariae

Infidelis Salamon Judaeus Drobinen. act. Dalij Con. GG. Wybczenskie Citat. Dalis

In P. O. ex adcitatione loco peragendae Executionis Lucrum Iterato ultimariae fortis finali ac indilatae faciendae Executionis ad quam Additur S. Valentinus Zołtowski Burgrabius Castri Placen. quam pexta processum peragat.

~~nonsunt~~ Publicatae

L. L. sat. Contib.

Infidelis Abraam Olender Judaeus Drobinen. act. Con. G. Josephum Sniechowski Citat. Dalis

Inc. Lucrum Satisfactioni Contentii Citationis in eadem expressis pro quo res est in instanti sub P. B. quae Dalis

Arestat. E. Adamus Mitodroski.

nonsunt

L. L. sat. Contib.

Infidelis Lewek Raczyński Judaeus Drobin. act. Dalij Con. GG. Jazwinskie Citat. Dalis

Inc. Lucrum Satisfactioni Contentii Citationis in eadem expressis pro quo res est in instanti sub P. B. quae Dalis

Arestat. E. Paulus Zołtowski.

nonsunt

C. L. Sta. Subditae R. in Pro. Relicta ob. G. Casimir Koskowski acto et alij Cong. G. Joannem Kręciejenski Cito et ad.

In C. Lucrum Lucrum Statutionis Subditae in Textu citationis expressa pro qua res est in instanti sub P. B. quae Dat.

Arestat E. Valentinus Zołtowski.

nonsunt

C. L. Pae Legum Reliqua in Producto G. Laurentius Karwonski acto et alij Cong. G. Nicolaum Karwonski Cito et ad.

In C. Lucrum Poenarum Legum Reliqua ut in producto

Arestat mtis Judtis.

Poena Infamiae

C. B. G. Stanislaus Kwasieborski acto et alij Cong. N. Josephum Dobrski Cito et ad.

In C. B. P. quae Dat.

Arestat E. Valentinus Brudzinski.

Dilatio Inquisitionis

C. B. N. Joannes Wołkowicz acto et alij Cong. N. Josephum Dobrski Cito et ad.

In C. B. P. quae Dat.

Arestat Id.

nonsunt

C.B.
G.G. Naguszewscy actor et alij Conv. G.G. Bojanowski L.
Karwenski Machcinski Cit. et ad
Jn C B P. quae Dat.

246

Arestat G. Valentinus Brudzinski.

nonsunt

C.B.
G. Albertus Szmonienski actor et alij Conv. G. L.
Felicianum Brudzinski Cit. et ad
Jn C B P quae Dat.

Arestat Id.

Dilatio inquisitionis

C.B.
G. Martinus Dobrski actor et alij Conv. N.N. Dobrski et L.
Stawęckie Cit. et ad
Jn C B P. quae Dat.

Arestat Id.

nonsunt

C.B.
Id. actor et alij Conv. G.G. Dobrski et Goszczycki Bl. L.
Conv. Cit. et ad
Jn C B P. quae Dat.

Arestat mtis.

nonsunt

CB
G Biecki actor et alij Cz GG Miodowskie Cit
In C B P que Dat

Arestat Mlis.

~~nonsunt~~ Libertas

CL Sdwdt
GG Rzepotarscy actor et alij Cz G Felicianus
Rzepotarski Cit et alios
In C Lucrum Solutionis Summae cum provisione
ab eadem provenientis pro quo res est inventariti subst
B que Dat

Arestat N. Stephanus Parolski.

nonsunt

CB
G Rzepotarski actor et alij Cz G Sniechowski
Cit et alios
In C B P que Dat

Publicatur

CB
G Martinus Machcinski actor et alij Cz GG
Naguszewskie Cit et alios
In C B P que Dat

Arestat G. Adamus Łęczynski.

nonsunt.

Ut

218

G Albertus Kowalewski actor et alij C G Alexandrum Kowalewski Cit.
In C B P. quae Dat Reliqua ut in producto.

Publicatio

G Andreas Potrykowski actor et alij C G Paulum Brzeski Cit. et alios
In C Lucrum solutionis summae cum poenitentia ac eam proveniens pro qua ratione instanti sub B quae Dat Reliqua ut in producto.

Arestat G. Joannes Goscicki.

nonsunt

G Joannes Rudowski actor C G Tarnowski Cit. et alios
In C Lucrum simile.

Arestat mlis.

Decretum personalis Comparitionis

Tecx R L denuo Ultimarie
MM Kornowscy Conjugis Filium Brestae Cujaviae actor et alij C G Lyzowski Cit. et alios
In D C. et ex remissione Lucrum denuo ultimaria fortis finalis ac Indulatae faciendae Executioni ad quam additur G. Valentinus Zołtowski Burgrabius Cap. Plocensis quam revisio processu peragat.

Publicatio

12. Jnl L. S. Summae 126

G Petrus Karski Actor et alij contra Mcum Petrum Zakrzewski Vexilliferidem Zauskren cdt mm

Jnl Lucrum Solutionis Summae lum provisione ab eadem proveniens pro quo resest in instanti sub P.B. quae Dat

Arestat E. Mathaeus Krzywkowski.

249

nonsunt

JC B.

Gsus Dominicus Dziergowski Actor et alij con G Joannem Pniewski cdt et alios mm

Jnl B.P. quae Dat

Arestat E. Paulus Zoltowski.

nonsunt

Hexadictae loco peragendae executionis approbatae Lustimaniae.

X M Franciscus Kaminski Actor et alij con Gsos Bromirskie cdt et alios mm

Jnl Hexadictae loco peragendae Executionis approbatae antecion processu tuerum Lustimaniae fortis finalis ac Indilatae faciendae Executionis ad quam adductus E. Josephus Ciołkowski B.C. Plac quam juxta processum peragat

NON SUNT

JB.

G Franciscus Rutkowski Actor et alij con Gsum Rochum Rutkowski cdt et alios mm

Jnl B.P. quae Dat

Arestat E. Joannes Pniewski

nonsunt

12

Maze

Ex L. Satisfactionis Contend. citatis mm.
G. Malicki act. et alij cons. Gnosum Josephum Bietkowski cit. et alios.
In C. Lucrum Satisfactionis Contentis Citationis in eadem expressis pro quo resest in instanti sub P. B. quae Dat.

250

Arestat E. Valentinus Brudzinski.

Nonsunt

Ex L. Satisfactionis Dec. no. Sol.
M. Benedictus Kaminski Tribunus Siepreens. act. et alij cons. Gnum Jacobum Kaminski,
In C. Lucrum Satisfactionis Decreto pro quo resest in instanti sub P. B. quae Dat.

Arestat mtis
Dilatio Majoris

mm no. Sol.
Ex L. S. Summae
Jos. actor et alij cons. M. Wessel Dapiferum Siepreens. cit. et alios
In C. Lucrum Solutionis Summae cum provisione ab eadem provenire pro quo resest in instanti sub P. B. quae Dat.

Arestat E. Dominicus Kowalewski.

Nonsunt

Ex L. relevationis Dec. J. Szczep.
G. Kurowski act. et alij cons. Mtm Brudnicki cit. et alios
In C. Lucrum Relevationis Decreti pro quo resest in Jnstanti sub P. B. quae Dat.

Arestat E. Adamus Mitodroski.

Decretum Condescensionis

mm.

C L S Sup pris
Illus Rndus Krajewski Praepositus Berkowicz actor C
G Zdrojewskie Citat et alios
In C Lucrum Solutionis Summae cum provisione ab eadem
proveniens pro quo res est in instanti sub P. qua data

Arestat G. Valentinus Zottowski
Libertas a termino

C L S
Idem actor et alii C G Mathaeus Długokęcki Citat
et alios
In C Simile Lucrum.

Arestat G. Petrus Trzcinski

Nonsunt

C L S Sup
G Karwowscy Conjuges actor et alii C G Simonem
Karwowski Citat et alios
In C Simile Lucrum.

Arestat G. Valentinus Brudzinski

Nonsunt

C L S Sup
Consors G Gorczynski actor et alii C G Przecipewski
Camerarius Granicialis Ptae Citat et alios
In C Simile

Arestat Mtis Judlis.

Decretum Solutionis.

13
Zottowski

7 ex ad CL 85

252 G Zabowski ad et alij Cz G G Krupenskie Cit et alios

In Cl et ex adiutatione simile Lucrum

Arestat mtis Judlis.

nonsunt

CB

Jd ad et alij alios Cz G Joannes Lescycki Cit et

In C BP. que DaR

~~Arestat~~ mtis Judlis.

nonsunt

CB

G Starczewski ad et alij Cz G Jacobus Lescicki Cit et alios

In C BP. que DaR

Arestat Jd

nonsunt

In C Fi.

N Pniewski ad et alij Cor N Dzierzgowski Cit et alios

In C BP. que DaR

Arestat N. Dominicus Dzierzgoski

nonsunt

C. L. S. Summae Reli in Pro
G. Gregorius Krzywkowski actor et alij Cons. m. m. Sie
linskie Citat. et ad.
In C. Lucrum Satisfactionis Contentis Citationis in eadem
expressis pro quo res est in instanti sub B.B. quae D. A. R.

Arestat G. Antonius Malewski.

Decretum Condescensionis

C. L. Sta. Inculpat.
+ M. Lucas Malenski Judex Cres. Plocen. actor et alij
Cons. Illrem. et m. m. Sołohub Palatinum Vitepscen. Citat.
Stępowski Judicem Cres. Gostinen. et ad. Citat.
In C. Lucrum Statutionis Subditorum de Bonis Dobrzyko
wo Inculpatorum Super statutis B.P. quae D. A. R. Reli
qua ut in producto.

Arestat mtis Judtis.

nonsunt

C. L. Extra Subditos.
+ Id. actor Cons. Admodum Rendum Gilewicz Praepositum
Dobrzykowien. Citat. et ad.
In C. Lucrum Extraditionis Subditorum cum Liberis
ac eorum rebus proprijs pro quo res est in instanti
sub P.B. quae D. A. R. Reliqua ut in producto.

Arestat Id.

nonsunt

C. L. S. C. Citat.
+ Id. actor et alij Cons. M. Piotrowicz Capitaneum Mła
wien. Citat. et ad.
In C. Lucrum Satisfactionis Contentis Citationis in eadem
expressis pro quo res est in instanti sub P.B. quae D. A. R.

Arestat G. Adamus Łączyński pro Interesse
G. Moskwa tantum. p. Interesse reliquorum Citatorum Are
stat mtis Judtis.

nonsunt.

14

In C. L. L. Summae Condescensionis de B:
M: Gaspar Zglenicki Tribunus Sieprscenę actt. et alij Conę G: Simonem Zglenicki Citatt. et alios
In C. Lucrum Levationis Summae ac Condescensionis de Bonis
254 In praesentia Officij competentis pro quo res est in Instanti sub P. B. quae Dat. — Non sunt.

J. C. L. Compor: Testa: Satis: Con: Citt.
G.G: Czachorowscy actt. et alij Conę G: Ubysz Citatt. et alios
In C. Lucrum Satisfactionis Contentis Citationis in eadem expressis pro quo res est in Instanti sub P. B. quae Dat.

Arestat G. Valentinus Brudzinski.

Non sunt

L. S: S: Te
Jidę actt. Conę Sinagogam Plocenę Citatt. et alios
In C. Lucrum Solutionis Summae cum provisione ab eadem provenienę pro quo res est in Instanti sub P. B. quae Dat.

Arestat Mlis Judlis.

Non sunt

L. S. Summae
Jidę actt. Conę G.G. Smolinskie Citatt. et alios
In C. ~~Simile~~ Lucrum Levationis Summae pro quo res est in instanti sub Poena B. quae Dat.

Arestat G. Antonius Malewski.

Non sunt

C. L. Extr. L. Steph. Subdit. A. M.
M. Josephus Niszczycki Capitaneus Bialscens. actor et alij
Cons. G. Adrianum Zukowski Cit. et alijs
In C. Lucrum Extraditionis Laboriosi Stephani de Bonis Bia-
ta subditi cum compensatione carentiae laborum
pro quo res est inconstanti sub P. B. quae Dat.

Arestat G. Paulus Zołtowski.

Condemnatio

C. L. Cassatio. A. M.
G. Antonius Rosciszewski act. Cassans. et alij Cons. G. Franci-
scum Ostrowski Cit. Cassans. et alios
In C. Lucrum Cassationis Capitaneis Condemnationis ac
totius processus ratione vero Indebitae vexae ac proces-
su aggravationis B. P. quae Dat. Reliqua ut in Ducto

Arestat G. Valentinus Zołtowski.

nonsunt

C. B. perpe. A. M.
M. M. Czerne Zatoriens. et Osvecimens. Ducatuum Vexilli-
feri Conges. act. et alij Cons. G. Albertum Sielski
Cit. et alios
In C. B. P. quae Dat.

Arestat Id.

nonsunt

C. B. P. A. M.
G. Antonius Rytell act. et alij Cons. GG. Josephum
Strusinski et Czahoski ac alios Cit.
In C. B. P. quae Dat.

Arestat G. Paulus Zołtowski.

nonsunt.

15.

256

T. C. loco pera. Execut. L. denuo Ultim. A. M.

N. N. Gurski Stawiski Ludzinski et alij act. Conq. G. G. Zdziarski Druchowski Cit. et alios

Jn. T. C. ex adaptatione loco peragendae Executionis Lucrum denuo ultimariae fortis finalis ac Indilatae faciendae Executionis cum Additione J. Valentini Grudzynski Burgrabij Cartz Plocz quam pista processum peragat. Reliqua ut in praedicto.

Arestat G. Dominicus Kowalewski

nonsunt

G. C. L. ex divi. B. Cieszewo A. M.

Joannes Makomaski act. et alij Conq. N. Simonem Cieszewski Cit. et alios

NON Sunt.

C. L. Sta. Subdit. A. M.

Jo. act. et alij Conq. Conq. Cit. et alios

Jn. C. Lucrum Statuitionis Subditorum cum uxoribus liberis ac rebus eorum proprijs pro res est in instanti sub P. B. quae Dat.

Arestat N. Simon Cieszewski

Dilatio Inquisitionis

C. L. Simile A. M.

Jo. act. et alij Conq. G. Mathiam Grabia et alios Cit.

Jn. C. Simile Lucrum.

Arestat G. Dominicus Kowalewski

nonsunt

C. L. S. S. A. M.
G. Thomas Obrębski act. et alij Conę Successores Indifelis
Hersich Hart Judaeo Drobinensi et alios Cit.
In C. Lucrum Solutionis Summae Cum provisione ab eadem
provenien. pro qua res est in instanti sub P. B. quae Dat.

Arestat G. Valentinus Brudzinski.

Dilatio Munimentorum

T. C. loco pereg. Execu. ex adc. L. S. S. A. M.
G. Albertus Myslinski act. et alij Conę G. Lubanski
In T. C. et ex adcitatione Lucrum Simile

Arestat G. Paulus Zołtowski.

nonsunt

C. B. P. A. M.
G. Joannes Boruchowski act. et alij Conę G. Gregorium
Tyska Cit. et at.
In C. B. P. quae Dat.

Arestat G. Albertus Chmielewski.

nonsunt

C. L. S. S. A. M.
N. N. Korzybscy et alij act. Conę GG. Antonium et Adamum
Jaroszewski ac alios Cit.
In C. Lucrum Solutionis Summae Cum provisione ab eadem
provenien. pro qua res est in instanti sub P. B. quae Dat.

Arestat G. Antonius Malewski.

Condemnatio sup. Pro Jaroszewski
~~nonsunt~~

16

Gm

C L Satis Contra
N Gesicki Actor et alij Cz Nro Dobrosielski Citato et alios
258 Jn C Lucrum Satisfactionis Sententiae Citationis in causa expressi
pro quo resest in instanti sub P B quae Dat

Arestat Mtis Judtis.

Nonsunt

ze exadei B relig in producto
Infidelis Lewek Raciąski Judaeus Drobinen Actor et alij Cons
G Korzybski Citat et alios
Jn C C ex adcitatione B P quae Dat reliqua ut in producto.

Arestat G. Josephus Ciołkowski.

Nonsunt

C L S S
G Jacobus Chamski Actor Cz M Josephum Chamski
Oriburum Raciązien Citatum.
Jn C Lucrum solutionis Demsnae cum provisione ab eadem pro
venie pro quo resest in instanti sub P B quae Dat

Arestat G. Adamus Miłodrowski.

Nonsunt

C L Simile
Jn Actor Cz Infidelem Jacobum Posnanski Judaeum
Drobinen Citat.
Jn C Simile Lucrum.

Arestat G. Valentinus Brudzinski.

Condemnatio

Calu

131

L non satis: Contractus
G: Mathias Cywinski actor et alij Conc G.G: Cywinski et Machczyn-
ski Citat et alios
In C Lucrum Satisfactioni Contenti Citationis in eadem expres-
sis pro quo res est in instanti sub P B. quae Dat

259

Arestat G. Adamus Spitodroski

nonsunt

In C.L.D: summae
Relicta olim G: Jacobi Zdziarski actor Conc Gsum antonium Goszczynski
Citat et alios
In C Lucrum Solutioni Summae cum provisione ab eadem
provenien pro quo res est in instanti sub P B quae Dat

Solutio

Arestat mtis Judtis

Solutionis Decretum

Solutio

T.C: ex Remis: L: ulte: Reliqua in praeduct
Gsus Michael Wolinski actor et alij Conc G: Paulum Łukowski Citat
et alios ac Impugnatores Bonorum Łukoszyni Biki
In Hec ex Remissione Lucrum ulterioni fortis faciendae
Executionis ad quam Additur G Burzrabicz Castr Plocz
quivis quam peragat juxta processum Jasper vero Im-
pugnatoribus ac ijs quorum nunc Impugnatur est BP quae
Dat Reliqua ut in praeducto.

Arestat G. Paulus Zołtowski

Condemnatio

Solutio

In C.B:
Idem actor Conc G: Remiszewski Citat et alios
In C B P quae Dat

Arestat Idem

nonsunt

17

C. L. Summa

G. Ademar Kowalewski actor et alij Conq. G. Dąbrowski Citat. et alios solut.
In C. Lucrum Solutionis Summae cum provisione ob eadem
provenien. pro quo res est in instanti sub P. B. quae Dolo

260

Arestat E. Valentinus Brudzinski.

non sunt

In C. L. de occupa: B.
G. Czerznicki actor et alij Conq. G. Stawiski Citat. et alios solut.
In C. Lucrum [illegible] non sunt.

G. C. B.
N. Antonius Rytel actor et alij Conq. Gram Josephum Struszynski ac B. G.
subditos ejus Citat. et alios
In C. B. P. quae Dolo

Arestat E. Matthias Spazowiecki.

Dilatio Inquisitionis

G. C. B.
N. Lugowski actor et alij Conq. Relict. olim Gri Myslinski solut.
actor et alios Citat.
In C. B. P. quae Dolo

Publicatt

262

7 CB

G. Niedziałkowski actor et alii G. G. Kiszelewskie Cit.

ex exaedificatione

In C. B. P. quae Dat.

Arestat G. Matthias Mazowiecki

Libertas a termino

CB

Idem actor et alii G. Albertus Gęski Cit. et alii

In C. B. P. quae Dat.

Arestat mlis Judlis.

~~nonsunt~~ Dilatio Inquisitionis

Conventus Sacrae Virginum Munialium ordinis Sancti Benedicti actor G. G. Podczaski Camerarius Ad Gestinę Citat alios

In C. B. P. quae Dat. Reliquavit in praeterito.

Arestat Adamus Łączyński

Combinat

G. Kozakiewicz actor et alii in G. G. Kirkowskie Miodyskie Cit. et alios

In C. B. P. quae Dat.

Arestat G. Josephus Ciołkowski

nonsunt.

7 ex ad Chorgl B

G. Martinus Lukowski actor Cl. Hæredes et Possessores Br. Brzescie Cit. et alios

In Dl. et ex adcitatione loco prorogenda Executionis B. P. quæ Dak. reliqua ut in producto

Arestat G. Valentinus Brudzinski.

nonsunt

Idem actor et alii Cl. G. G. Mysłkowski Conges Cit. et alios

In Dl. et ex adcitatione loco prorogendæ Executionis Lucrum ultimariæ sortis faciendæ Executionis et pro Executione additur G. Pomprabrios loci præsentis quibus quam pertinet processum peragat reliqua ut in producto.

Arestat Idem

nonsunt

7 ex ad B

M. Sułkowski Dapifer Lukoviensis actor et alii Cl. Infideles Judæos Vrolinæ Cit. et alios

In Dl. et ex adcitatione B. P. quæ Dak.

Arestat G. Adamus Miłodrowski.

nonsunt

C. L. Satisf. Cont.

Idem actor et alii Cl. G. Dz. Cit. et alios

In Dl. Lucrum Satisfactionis contentis citationis in eadem expressis pro quo res est in instanti sub P. B. quæ Dak.

Arestat G. Antonius Malewski.

nonsunt.

264

C.L. Cassand.
G. Humiecki acto et alijs Cassand. G. Joannis Chmielewski tit. et alios Cassand.
In C. Lucrum Cassationis Expensis condemnationis ac lo-
tus processus ratione vero Indebitae vexae Ab P. quae Dak.
Reliqua ut in producto.

Arestat G. Albertus Chmielewski

nonsunt

7 C. Exad. loco L. S.
Relicta Charzynski acto et alij C. G. G. Chomyszewski
tit. et alios
In C. et ex adcitatione loco peragendae Executionis Lu-
crum solutionis summae Compensatione ab eam
provenit pro quo res est in instanti sub P. B. quae Dak.

Arestat G. Paulus Zoltowski.

Dilatio admunimenta

C. L. S.
G. Jacobus Korwowski acto et alij C. G. Paulus
Korwowski tit. et alios
In C. Semele Lucrum.

Arestat G. Valentinus Brudzinski.

Libertas a termino

C. L. S. Swiadczen.
G. G. Archutowscy Conjuges acto et alij C. G. G. Korwo-
wskie tit. et alios
In C. Semele Lucrum

Arestat Id.

Dilatio Munimentorum

Jn C. L. S. summae 134 solut.

G. Białyszewski Actt et alij con. GG Brudnickie Citt et alios

Jn C. Simile Lucrum. 265

Arestat E. Adamus Miłodroski

Nonsunt

Jn C. L. extra subdit. solut.

G. Głuszkowski actt et alij Con. Relict et successores olim Gri

[illegible]nae Jaroszewski Camerarij Granitialis Pocen. Citat et alios

Jn C. Lucrum Extraditionis Subditae in textu Citationis

specificatae pro quo res est in instanti sub P. B. quae

Dat. reliqua ut in producto.

Arestat E. Adamus Łączynski

Libertas a termino

solut.

J. C. L. Satis Con. Citat.

G. Radwanski actt et alij Con. G. Paulum Brzeski Citat et alios

Jn C. Lucrum Satisfactionis Contenti Citationis in eadem

expressis pro quo res est in instanti sub P. B. quae Dat.

Arestat E. Valentinus Brudzinski

Nonsunt

solut.

J. C. L. S. summae

Nobilis albertus Białłoskurski actt et alij Con. G. Balthasarum

Włoczewski Citat et alios.

Jn C. Lucrum solutionis Summae cum provisione ab eadem

provenien. pro qua res est in instanti sub P. B. quae

Dat.

Arestat E. Valentinus Żółtowski

Dilatio monimentorum

20

L. Resti: framea — Solut

Idem actor et alij Conq. G. Kęsicki Citat. et alios

In C. Lucrum Restitutionis framea pro qua resestitu in-
266 stanti sub P. B. quae D. a R.

Arestat G. Adamus Spitodroski.

Condemnatio

In C. B.: — Solut

Gus. Felicianus Zorawski actor et alij Conq. G. G. Niedziałkowskie
Conjuges Citat. et alios

In C. B. P. quae D. a R.

Arestat mlis Judlis.

Libertas

In C. B.: — Solut

G. Albertus Szulinski Camerarius Granitialis Ciechanoviensis actor
et alij Conq. Perfidum et Infidelem Abraham Michałowicz
Arendatorem [illegible]niesceng Citat. et alios

In C. B. P. quae D. a R.

Arestat G. Petrus Trzcienski.

Nonsunt

In C. B.: — Solut

G. Matheus Kęsicki actor et alij Conq. G. G. Kęsickie Citat. et
alios

In C. B. P. quae D. a R.

Arestat mlis Judlis.

Nonsunt

7 c ex ad C loco pl. L. 4 c. 4
G. Franciscus Smoszewski actor et alii C. G. G. Dlu
Zniewski Cit. et alios
In R. C. ex adcitatione loco peragendae Executionis Lucrum Solu-
tionis Summae cum provisione ab eadem provenientis pro quo res
est in instanti sub P. B. quae Dat.

Arestat G. Valentinus Brudzinski.

non sunt

7 c. L. 3 c. ex provisione
G. Paulus Wołowski actor C. M. Josephum Mli-
cki Notariae Terrae Ptoc. Cit. et alios
In R. C. Lucrum simile

Arestat G. Petrus Trzcinski.

non sunt

C. B. P.
Id. actor et alii C. Illustrissimum Rndsmum Ro-
kowicki Episcopum et alios Suffraganeum et Officium
Ptoc. Cit. et alios
In C. B. P. quae Dat.

Arestat G. Valentinus Foltowski.

non sunt

7 c. ex adi. L. satis. Con.
N. Paulus Boianowski actor et alii C. Relictum et N. Rypien-
ski Cit. et alios.
In R. C. ex adcitatione Lucrum satisfactionis contentio-
nis in eadem expressis pro quo res est in instanti
sub P. B. quae Dat.

Arestat G. Adamus Łączynski.

Condemnatio

CLSS. ang.
N Nicolaus Siemiętkowski Actor et alij Con. N Michaelem
Zdborski Cito et alios
268 Jn C Laurens Solutiones Summae cum provisione ab eadem pro
pro qua res est in instanti sub P. B. quae D. A.

Arestat G. Josephus Ciołkowski.

Libertas a termino

CB
G Jacobus Gisenski Actor et alij Con. G Stanislaum Gisen
ski Cito et alios
Jn C B. P. quae D. A.

Arestat nilis Judlis.

nonsunt

CB
G Valentinus Kęsicki B. C. P. Actor Con. G G Kęsickie Cito
Jn C B. P. quae D. A. et alios

Arestat Jd.

Dilatio Inquisitionis

CB
N Joannes Kręcicewski Actor et alij Con. Reli. Actor
J Casimiri Koskowski Cito et alios.
Jn C B. P. quae D. A.

Arestat G. Adamus Miłodroski.

nonsunt

C B
N Antonius Kowaleski Actor et alij Cor NN Wodzie
wski Bromierski et alios Cit.
In C B. quae Dat.

Arestat G. Franciscus Sulenski.
Condemnatio sup. Pso Dzięgelewski

C B.
N Gregorius Jesicki Actor et alij Cor N Paulum
Jutkowski et alios.
In C B. quae Dat.

Arestat G. Josephus Ciołkowski.

nonsunt

C L ~~phil~~ deponendi Testimonij
N Albertus Kowaleski Actor et alij Cor NN Zgliczyn
skie et alios Cit.
In C Lucrum Deponendi Testimonij pro quo res est in
instanti sub P B. quae Dat.

Arestat G. Adamus Łączynski.

nonsunt

C L Sc. cum
N Paulus Jesicki Actor et alij Cor PP Dobrowolskie
In C Lucrum Solutionis summae cum provisione ab eadem
provenienti pro quo res est in instanti sub P B. quae Dat.

Arestat G. Valentinus Brudzinski.

nonsunt

exad:
de loco pagend. Exc: B.
N Simon Girzenski actor cum N Albertum Pepla-
270 uski et Perfides Infideles quich Parenter
et Jacobum Filium Smoklerz citat Judaeos Dro
binen. citt.
In C. et ex adcitatione loco peragendae Executionis approbato anterio
ri processu B.P. quae Dat.

Arestat E. Petrus Trzcinski.

Dilatio Inquisitionis

c B.
N Albertus Kłobukowski actor et alij cum N N
Kowaleski Conjuges et alios Cit.
In C. B.P. quae Dat.

Arestat E. Mathaeus Krzywkowski.

Nonsunt

c L. L. ~~Censij~~ decimae
G Antonius Mazowiecki actor et alij cum Illu
stren admod. Rendum Koskowski Canonicum
Lateranen. Praepositum Skolutowicz Cit. et alios
In C. Lucrum Solutionis Decimae actis Servienti pro quo resert
in instanti Lab. P.B. quae Dat.

Arestat E. Paulus Zołtowski.

Nonsunt

c B.
G Albertus Sietski actor et alij cum N Jacobum Ry
charski Cit. et alios.
In C. B.P. quae Dat.

Arestat E. Adamus Spitodroski.

Condemnatio

N. Martina Cywinski Actor et alij Cum N N Franciscum Parentem et Mathem. Filium Cywinskie Cito.
In C. B. P. quae Dat.

Arestat G. Valentinus Brudzinski.

271

Non sunt

D. V.

Ex R. L. Ulte:
× Illustris Admd. Rendus Josephus Tatarowicz Curatus Radzanowicz Actor et alij Cum G. Jacobum Wolinski Cito et alios
In C. C. ex Remissione Lucrum Ulterioris fortis faciendae Executionis ad quam Additur S. Burgrabius loci praesens quovis impedimento processum peragat Reliqua ut in producto.

Publicatt

Arestat

D. V.

Ex R. L. denuo Ultimariae
G. Ignatius Mitoszdzki Actor et alij Cum M. M. Kichie Venatores Bractowicz Cic alios Cito tum Impugnat.

N. S.

Non Sunt.

Ex ad: B:
N. Albertus Zukowski Actor et alij Cum G. G. Remiszewskie Zukowskie Conjuges Cito et alios
In C. C. et ex adiutatione B. P. quae Dat.

Arestat G. Paulus Zaltowski.

Condemnatio Super disparente
Suspensa verba Comparente

23

c Lss:
NN Thomas et Valentinus Gescycy Cit Cz NN Bromier
skie Cit.
In C Lucrum Solutionis Summae pro qua res est in mutanti
sub P B quae Dak Reliqua ut in producto.

272

Arestat E. Josephus Ciołkowski

nonsunt

sc Lss:
G Daniel Reniszewski Cit Cz G Laurentium Wło
czewski Cit et alios
In C Lucrum Simile.

Arestat E. Paulus Zołtowski

nonsunt

c B:
Id Cit Cz N Albertum Białłoskorski Cit.
In C B P. quae Dak

Arestat Id.

nonsunt

sc ~~[illegible]~~: ~~[illegible]~~ satis: Dem Condi:
N Rochus Brudnicki Cit et alij Cz N Andream
Kurowski Cit et alios.
In C Lucrum Satisfactionis Decreto Condescensionali
pro quo res est in mutanti sub P B quae Dak

Arestat E. Josephus Ciołkowski

Combinata

158

273

Ex 24 Lult.

Relicta et G. Bartholomaej Grabowski Censoris Vidua Cum Infideles Jacobum Leyser Arrendatorem Cekanowiec Parentem et Herszek Filium Arrendatorem Bonor. Leszczyno ac alios Citat.

In Ex Remissione Lucrum Ulterioris sortis faciendae Executionis ad quam Additur G. Burgrabius loci praesens quivis quo pro ta praesens peragat Reliqua ut in producto.

pro Interesse aliorum Arestat mtis Judlis.

Condemnatio

Cas. Cod.

M. Kampenhausen Succameriae Parnaviensis Actor Cassarum Cum M. Kucborski Venatorem Zawskrzen Citatum Cassarum et alios.

In C. Lucrum Cassata Cujusvis Condemnationis ac totius praesentis in negotio principali excessu Citationis et causae cum sua positione perpetui silentij B.P. quae Dat. reliqua ut in producto.

Arestat G. Matthias Mazowiecki.

Combinata

X G. Joannes Szczepkowski B.C.P. Actor et alij Cum NN Suwinskie Citat. et alios

In C. Lucrum Satisfactionis contentis Citationis in eadem expressis pro quo res est in instanti Sub P.B. quae Dat.

Arestat G. Albertus Chmielewski.

Nonsunt

Ex S. cum pr.

G. Jacobus Chanoski Actor Cum Infidelem Jacobum Sama Judaeum Drohinen Citat.

In C. Lucrum Solutionis Summae cum provisione ab eadem provenientis pro quo res est in instanti Sub P.B. quae Dat.

Arestat G. Valentinus Brudzinski.

Condemnatio pt. Inscriptam Comparitionem ~~[illegible]~~ recessus ab eadem

24

CLSS cum

Id. S. Jacobus Chamski Act. Con. Infidelem Judaeum Eliasz Izraelowicz Incolam Drohinen Cit.

274 In C. Lucrum solutionis summae cum provisione ab eadem proveniente pro quo res est in instanti Sub P. B. quae Dat.

Arestat E. Valentinus Brudzinski

Dilatis Munimentorum

CB

M. Adamus Bremirski Succamerarida Vicogrodiensis Actor et alij Cens. Religiosam ac Deo dicatam Ursulam Constantiam Podoska Abbatissam Conventus Siepreensis Virginum Monialium Ordinis Sancti Benedicti ac totum Eundemque Conventum ac alios

In C. B. P. quae Dat. Arestat E. Paulus Zoltowski

CLSS cum provisione combinata

Perillustris Rendes Plichowski Procurator Causarum Mensienarium Siepreensis Act. et Alij Cens. MM. Josepham Pocillatorem Siepreen. et Michaelem Vexilliferum Zauskrzensis Zakrzowskie Citt. et Alios

In C. Lucrum solutionis summae cum provisione ab eadem proveniente pro quo res est in instanti Sub P. B. quae Dat.

Arestat E. Josephus Ciołkowski

nonsunt

Idem Actor et Alij Cens. MM. Karskie Coniuges Dapiferos Zauskrzensis Citt. et Alios

In C. Lucrum Satisfactionis contentis Citationis in eadem expressis pro quo res est in instanti Sub P. B. quae Dat.

Arestat E. Paulus Zoltowski V. R. C. Plonensis

nonsunt

CB

NN Martinus et Jacobus Czacherowscy Act et Alij Cenz N Albertum Lisowski et Alios

In C B P quae Dat

Arestat E. Valentinus Zoltowski.

nonsunt

CB

N Albertus Lisowski act et alij Cenz Nobiles Czacherowskie et alios

In C B P quae Dat

Arestat E. Petrus Trzcinski.

nonsunt

CLSSac

N ~~Josephus~~ Andreas Lepkowski Act et alij Cenz N Josephum Czacherowski Cit et alios

In C Lucrum Lobulinni Summae Cum Provisione ad eadem proveniens pro quo res est in instanti Sol P B quae Dat

Arestat E. Paulus Zoltowski.

nonsunt

CB

Id Act Cenz N Valentinum Sieklucki Cit

In C B quae Dat

Arestat E. Valentinus Brudzinski.

nonsunt

25

X G. Bartholomaeus Gutowski B.C.P. Actor Cons. M. Nowowie-
ski Venatorem Vipogrod. Cit.
276 In C.B.P. quae Dass.

Arestat G. Paulus Zoltowsky.

Condemnatio

C.L. Resti: bombardae
G. Antonius Garoszewski Actor Cons. Kasimirum Male-
uski Citato
In C. Lucrum Restitutionis bombardae pro quo res est in
instanti sub P.B. quae Dec. a R.

Arestat mtis Judlis.

nonsunt

C.L. resti: Salis dis:
G. Stanislaus Szypulski Actor et alij Cons. G. Albertum
Brochocki Citato et alios
In C. Lucrum Restitutionis Salis Distributionis pro quo
res est in instanti sub P.B. quae Dass.

Arestat G. Petrus Trzcinsky.

nonsunt

C.B.
G. Albertus Brochocki Actor et alij Cons. G. Stanislaum
Szypulski et alios Cit.
In C.B.P. quae Dass.

Arestat G. Antonius Spalewsky.

nonsunt

MBE.

140

Fl. ex adiutione B. P.
Consors Jnnoci Simonis Kisielewski Actor et alij cons. G. Niedziałkowski
cit. et alios.
In D. C. et ex adiutatione B. P. quae Dat.

277

Arestat G. Franciscus Laguna

Hiot

Il. L. Sal. Con. Lit.
Gnus Grabski Actor et alij contra Gnum Kiszielewski Citat. et alios
In C. Lucrum satisfactionis contentus citationis in eadem expressis pro quo res est in mitante sub P. B. quae Dat.

Arestat mtis Judtis.

Dilatio Inquisitionis

Hiot

Ex Exadii B.
G. Bonifacius Komonski actor et alij contra Gnum Krzęcieję[illegible]
Citat. et alios
In D. C. et ex adiutatione B. P. quae Dat.

Arestat G. Paulus Zołtowski.

nonsunt

Hiot

Ex B.
G. G. Kraszewscy Actor contra Nlem Tokarski Citat. et alios
In D. C. B. P. quae Dat.

Arestat G. Valentinus Bredzinski.

nonsunt

Ex exadi loco pagendi Exe L Ulte

M Kruszewski Notarius Tms Zawiszeny Actor Contra M Ignatium Sempstowski Venatorem Dobrinen Citat Actor

In H et ex adcitatione loco peragendae Executionis Lucrum ulteriori fortes faciendae Executionis idq approbato an tendri processu ad Executionem Additur S Burgrabiae loci praesens quivis quam juxta processum peragat reliqua ut in praedicto.

Arestat E. Josephus Ciołkowski.

nonsunt

Hiot

H L SS

Relict ob N. Michaelis Trębiński Actor Actoris Contra Nles Przedpełskie Citat Actor

In C Lucrum solutionis summae cum provisione ab eadem provenienti pro quo res est in instanti sub Poena B quae Dat

Arestat E. Dominicus Kowalewski.

nonsunt

Hiot

H B

B Stephanus Korzybski Actor Actoris Contra G. Czachowski Citat Actor

In C B P quae Dat

Arestat E. Adamus Spitodrowski.

nonsunt

Solut

N Gregorius Kisielewski Actor Actoris Cont N. Andream Goszczycki Citat Actor

In C Lucrum satisfactionis contentae citationis in eam expressis pro quo res est in instanti sub P B quae Dat

Arestat mtis Judtis.

nonsunt

H B religiae [illegible]
Relicta ad Gsi Josephi Myslinski ad dalij contra Gsum Valenti solut
nem Lagowski Citat dalis
In C B P. quae Dat religiae et in praedicto 141 283

Arestat G. Valentinus Bnedzinski

nonsunt

H L S S
Nlis Stanislaus Salborski ad dalij contra G Jacobum solut
Dłużniowski Citat dalis
In C Lucrum Solutionis Summae cum provisione ab eadem
provenientis pro quo res est in instanti Sub P B quae Dat

Arestat Id.

nonsunt

H L S S [illegible]
Relicta ad G Jacobi Lisowski ad dalij cum G Simonem Koko solut
szczynski Citat
In C Simile Lucrum.

Arestat G. Paulus Zołtowski

Dilatio Munimentorum

H B
G. L. Stephanus et Ignatius Winnicy ad cum G Joannem solut
Winnicki Citat
In C B P quae Dat

Arestat G. Franciscus Sulenski

nonsunt

27

75. 2 B

Solut

Ill Joannes Wolinski Actor Con N Jacobum Lukowski Cit. Dabis

Jnc BP quae Dabis

280

Arestat G. Paulus Zoltowski

nonsunt

2 B relig in pdicto.

X. N M Zielinscy Act. Dabis contra G. Krzywkowski Citat. Dabis

Jnc B P. quae Dabis Reliqua ut in pdicto.

Arestat G. Matthaeus Krzywkowski

Combinata

Solut

7 C L Sat Conlit

Illustris Admod Rdus Mathias Kosinski Praepositus Niedboriensis Act. Dabis contra M. Antonium Mdzewski Thesaurarium Vinnicen. Citat. Dabis

Jnc Lucrum Satisfactionis contentis Citationis in eadem ex pressis pro quo res est in instanti sub BB quae Dabis

Arestat G. Antonius Malewski

Condemnatio

Solut

2 L Sat Conlit

Jdem Act. contra M. Mostowski Subjudicium Jmc Zaiskrzyc Cit. Dabis

Jnc Simile Lucrum.

Arestat mtis Judtis.

Condemnatio

Ex L. Sal. Contin.
G. Paulus Zmijewski Act. Dativ. Con. G. Thomam Zmijewski Cit. et alios.
In C. Simile Lucrum

142 281

nonsunt.

MK

Ex L. Sal. Contin.
Perillustris Admus Mathias Robitnicki Canonicus Cathedr. Plocen. Act. Dativ. Contra M. Josephum Zielinski Notarium Crez. Plocen. Cit.
In C. Lucrum Simile

Arestat G. Antonius Spalewski.

Combinata

MK

Ex L. Sal. Cl.
Rebus et Nlis Jacobi Sulkowski Act. Dativ. Con. Jus Dobrzenieckie Kozierowski Dativ. Cit.
In C. Simile Lucrum

Arestat G. Valentinus Brudzinski.

nonsunt

MK

Ex L. S.
G. Laurentius Turski Act. Dativ. Con. Infideles Jakob Lamo et Herrzek Jakubowicz Judaeos Drobinen. Cit. Dativ.
In C. Lucrum Solutionis Summae Compositione ab eadem provenien. quae res est in mitanti Sul. P. B. quae Dat.

Arestat Id.

Condemnatio.

28

MK

282

G. Nicolaus Lutomirski Actor et Alij contra M. Adamum Wi-
zynski Cit. et Alios

In C. Lucrum solutionis summae cum provisione ab eadem pro-
veniens pro quo res est in instanti sub P. B. quae Dat.

Arestat G. Dominicus Kowalewski

nonsunt

~~[illegible]~~

M. K.

Ill. L. Sal. Decreto

G. G. Cethowscy Eges Actores et Alij contra Illustrem Adam Ad-
Jasinski Praepositum Jezeriensem Cit. et Alios

In C. Lucrum satisfactionis Decreto pro quo res est in
instanti sub P. B. quae Dat.

Arestat G. Antonius Malewski

nonsunt

Ill. L. Sal. Cor. Cit.

G. Joannes Straszenski Actor et Alij contra M. Joannem Kuczbo-
ski Thesaurarium Plocensem Cit. et Alios

In C. Lucrum satisfactionis contentis citationis in eadem
expressis pro quo res est in instanti sub P. B. quae Dat.

Arestat G. Valentinus Brudzinski.

Condescensionis Decretum

Ill. exadie L. Sal. Cor. Cit.

A. Lq.

G. Arcienski Actor et Alij contra Relict. et Heres et G. Barcilio-
wski et Alios Citat.

In C. et ex adcitatione simile Lucrum

Arestat mlis Judlis.

nonsunt.

143

Il Extra Subditor
G. Antonius Zembrzuski B.L. Ciechanowiecz Act. et Alij Conc. Ad Mathiam Dzierzanowski et alios Act.
Jn C. Dierum Extraditiones Subditorum pro quibus res est in instanti Sub P. B. quae Dat. reliqua ut in producto.

280

Arestat G. Dominicus Kowalewski.

nonsunt

Il B
G. Stanislaus Szypulski Act. et Alij Conc. Jnum Albertum Brochocki Citat. et alios
Jn C. B. P. quae Dat.

Arestat G. Albertus Chmielewski B.L. Plez.

nonsunt

Il B reliq. in p.
G. Thomas Wilenski Act. et Alij Conc. NN Niegorskie Act. et alios
Jn C. B. P. quae Dat. reliqua ut in producto.

nonsunt

Il B P
Rebita et G. Stanislaj Rzeszotarski Act. et Alij Conc. Casimirum Petrykowski Citat. et alios
Jn C. B. P. quae Dat.

Arestat G. Paulus Żółtowski.

Dilatio Inquisitionis

129

Il. L. Sui Decreti
M. Franciscus Kaminski actor et alij contra Gnosos Brimer
skie citatos et alios
284 In H. Lucrum satisfactionis Decreto pro quo res est
in instanti sub P. B. quae Dabit

Arestat G. Antonius Spalewski.

nonsunt.

Ad B.
G. Teodorus Mydzelewski actor et alij contra Gnum Alexandrum Kociecki
citatos et alios
In H. B. P. quae Dabit

Arestat N. Alexander Kociecki

nonsunt.

Ad B.
Id. actor et alij contra G. Bernardum Cywinski citatos et alios
In H. B. P. quae Dabit

Arestat mtis Judtis.

nonsunt

Ad exadi L. extra. Subdi
G. Joannes Grabia actor et alij contra Relictam et M. Zero
nski Piniernae Plocen. citatos et alios.
In H. c. ex adaptatione Lucrum Extraditionis Subditorum
pro quibus res est in instanti sub P. B. quae Dabit

Arestat G. Josephus Ciołkowski.

n. Sunt.

CB
G. Adamus Jezewski actor d. Alij Contra G. J. Szumanskie solut. Citat. d. Alios
In C. B. P.

Arestat G. Joannes Szczepkowski.

144

285

non sunt

Il. L. S. Sup. pisi
M. Antonius Karski Dapifer Zawskrzen. actor d. Alij Contra Insidentes Raciąski Pokrzywny Sarnow. Janes Wołkowicz Judeos Drobinen. Citat. d. Alios
In C. Lucrum solutionis summae cum provisione ab eadem provenien. pro quo res est in instanti Sub P. B. quae D. A. R.

Arestat G. Valentinus Brudzinski.

Dilatio Munimentorum

Il. Loco pagendae exec. L. Sub Conlit.
M. Marianna Dobrska Virgo Innupta actor d. Alij Contra G. J. Gutkowskie Citat. d. Alios
In C. Loco peragendae Executionis approbato anteriori processu Lucrum Satisfactionis contentes Citationis pro quo res est in instanti Sub P. B. quae D. A. R.

Arestat Id.

non sunt.

Il. L. S.
Mcus Eustachius Smoliński actor d. Alij Contra J. M. Nakwaski Succamerarium Vissogrodien. Citatum d. Alios
In C. Lucrum solutionis summae cum provisione ab eadem provenien. pro quo res est in instanti Sub P. B. quae D. A. R.

Arestat G. Antonius Malewski.

non sunt

JCB

Gsus Joannes Goszczynski Actor et alij contra Nlem Petrum Szatkowski citatum et alios.

Jnc B P. quae DAR

286

Arestat mlis Judlis.

non sunt.

Il L: Sal Con Lit

Persidus et Infidelis Jciek Salamonowicz Judaeus Ptolemae Actor contra G: Adrianum Zukowski citatum et alios.

Jnc Lucrum satisfactionis contentis citationis in eadem expressis pro quo res est in instanti sub P B quae DAR

Arestat Id.

non sunt.

JCB

G G Gadomscy Eges Actores et alij contra Haeredes et Possessores Bo Strarczewa Citat et alios

Jnc B P. quae DAR

Arestat G. Valentinus Brudzinski.

Combinata

Il L: repro: Juriu Leva Sum:

Jsid G G Gadomscy Actores et alij Conc Relict et Nlis Pomianowski Cit et alios

Jnc Lucrum reproductionis Juriuum Levationis Summarum aut in defectu reproductionis condescensionis de Bonis in praesentia Officij Competen pro quo res est in instanti sub P B quae DAR reliqua ut in Jducto

Arestat Id.

Dilatio Munimentorum

Il L. Lat. Con. Cit.

M. Franciscus Ciołkowski, Camerarius Nieszczodrzicz. Act. d. Alij Contra Gsum Nicolaum Ro-
sciszewski Citat. d. Alios

In C. Lucrum Satisfactionis Contenti Citationis in eadem expressi
pro quo res est in instanti Sub P. B. quae Dat.

Arestat. E. Paulus Zołtowski.

nonsunt

Il L. Lat. Con. Cit.

X Gsus Martianus Ciołkowski Act. d. Alij Con. JM. Siemiano-
wski Castellanum Stavey Citat. d. Alios

In R. C. Lemile Lucrum.

Arestat. E. Valentinus Brudzinski.

nonsunt

Il L. Lat.

Jd. Act. d. Alij Con. N. Casimirum Pogorzelski Citat. d. Alios

In C. Lucrum Solutionis Summae Lon. provisione ab eadem
Poenitentia pro quo res est in instanti Sub P. B. quae Dat.

Publicato

Il Lat.

KB

Lt. Miodowski Act. d. Alij Contra Nlem Osiecki Citat. d. Alios

In C. B. P. quae Dat.

Arestat. E. Paulus Zołtowski.

nonsunt.

~~N. N. Kraszewski Act. Dat.~~

N. Szymakowski Dapifer Terrae Ciechanoviens. Act. et alij Cons. M. M. Sułkowskie Citat. et alios.

In C. Lucrum satisfactionis contentis citationis in eadem expressis pro quo res est in instanti sub P. B. quae Dat.

288

Arestat mlis Judlis.

libertas a termino

Ut addit mlis ad comparandum

N. Albertus Obrembski Act. et alij. Cons. G. Valentinum Zot-towski Citat. et alios.

In D. C. Lucrum satisfactionis Decreto Judicij suis pro quo res est in instanti sub P. B. quae Dat.

Arestat mlis Judlis.

nonsunt

Ut L. L. S.

N. Antonius Kowalewski Act. et alij. Cons. G. Antonium Jaro-szewski Citat. et alios

In C. Lucrum solutionis summae cum provisione ab eadem provenien. pro quo res est in instanti sub P. B. quae Dat.

Arestat Id.

Condemnatio

Ut exadi L. Sat.

G. Antonius Popowski Act. et alij contra G. Bonifacium Kos-monski Citat. et alios

In D. C. et ex adcitatione Lucrum solutionis summae cum provisione ab eadem provenien. pro quo res est in instanti sub P. B. quae Dat.

Arestat G. Adamus Spitodroski.

nonsunt

G. Jus Josephus Paprocki actor et alij cont. G. G. Sudrawski Lukowski et alios citatos
non sunt
In T. C. B. [illegible]

Z. Proc. Testi
J. G. Swieżynscy actores et alij contra M. Ludovicum et Albertum Szymoniewskie Nicolaum Gąseckie Włoczewski et alios citatos Testes
In T. C. Lucrum perhibendi testimonij pro quo res est in instanti sub P. B. quae Dat. ne liquantur pro dicto

Arestat

non sunt

In T. C. B.
Idem Actores et alij contra M. Thomam Roscisewski Pocillatorem Raciziensem Cit. alios citatos
In T. C. B. P. quae Dat.

Arestat G. Paulus Zołtowski

Combinata

T. C. B.
G. Albertus Sielski contra D. Bronowski citatos et alios
In T. C. B. P. quae Dat.

Arestat Id.

Poenalitatis Decretum

Ad L. sal. Contr. — non sunt

Idem G. Albertus Sielski Cult. et alij contra G. Rycharski Citat. et alios

NS

In C. ~~Lucrum~~

290

+ In T. C. Bartho

X G. Matheus Krzywkowski B. C. Plocen. cult. Cons. Infidelis Abram Gecel et alios Citat. Judaeos Plocen.

In T. C. B. P. quae Dat.

Arestat Mtis Judlis.

Nonsunt

In T. C. addit. Mtis ad publica

X Religiosa in Christo Vincentia Plichcianka Conventus Ordinis S. Dominici Virginum Monialium Prensa ~~[illegible]~~ cult. et alij Con. Illustrem Dr. Zielenski Castellanum Racięże Citat. et alios

In T. C. additur Mtis Judlis ad publicandam ~~[illegible]~~

Arestat G. Valentinus Brudzinski.

Delatio Majoris

CB

Gnosus Antonius Mazowiecki cult. et alij cons. N. Valentinum Starczewski cult. et alios.

In C. B. P. quae Dat.

Arestat Idem

nons Sunt

147

291

7CB
G. Stanislaus Zakrocki actor et alij Con. NN Paulum Brzeskie et Thomam Rogienski Citat. et alios
In 2C B. P. quae Dat. Na

Arestat mtis
nonsunt

7CB
G. Albertus Kęsicki actor Contra Gsos Ludovicum et Franciscum Rogienskie Citat.
In 2C B. P. quae Dat.

Arestat G. Paulus Zołtowski.
Condemnatio

7CB
G. Casiminus Swierkocki actor et alij Contra Gsum Casiminum Potrykowski et alios Citat.
In 2C B. P. quae Dat.

Arestat Id.
Poenalitatis Decretum

7CB
G. Paulus Sniechowski actor et alij Contra GG. Brochocki et Pszczynski Citat. et alios
In 2C B. P. quae Dat.

Arestat Id.
nonsunt

202

Lucas Rudowski Actor Alij contra Haeredes et Possessores Bro Butkowa Citat. Alias
In Ac B. P. quae Dat.

Arestat P. Valentinus Brudzienski.

Decretum Comprobationis

Id. Actor Alij Conc. G. Petrum Ubysz Citat. Alias
In Ac B. P. quae Dat.

Arestat Id.

Condemnatio

ze Exadi Lat. Sup.
Illustris Admd. Rdus Joannes Cywinski Praepositus in Kurowo Actor contra Successores et Gnosi Stanislaj Zoltowski Citat. Alias
In Ac Lucrum Solutionis Summae Cum praevenione et eadem praevenie quae recedit in instanti Sub P. B. quae Dat.

Arestat P. Paulus Zoltowski.
nonsunt
~~nonsunt~~

Id. B.
Id. Actor Alij Conc. G. Stanislaum Zoltowski Zolenicki Citat. Alias
In Ac B. P. quae Dat.

Arestat Id.
nonsunt.

148

exadi loco pagendae L. S.

Albertus Grochowski Actor et alij Con. G. Valentinum Szczu-
towski et alios citat.

In H. et ex adcitatione loco pagendae Executionis approbatae
antonioni praeses Lucrum solutioni summae cum pro-
sione ab eadem praevenit pro quo resest in instanti sub P. B.
quae Dat.

Arestat G. Josephus Ciołkowski

nonsunt

203

H. L. S.

Illustris Adm. et Rdus Cywinski Praepositus Kurovien. Actor et alij
Contra Serves et G. Pauli Czachowski citat. et alios
In C. Lucrum Limite

Arestat G. Franciscus Sulenski.

nonsunt

solut.

H. B.

H. Kownacka Actor et alij Contra N. Strusinski citat. et alios
In C. B. P. quae Dat.

Arestat G. Valentinus Brudzinski.

Dilatio Inquisitionis

H. L. poenar. Legum videlicet Libera

Joannes Zdzitowski Actor et alij Contra N. N. Antonium ~~et Gregori~~
~~...~~ Mioduski citat. et alios
In C. Lucrum Poenarum Legum videlicet Libera captiva-
tionis pro quo resest in instanti sub Poena Infamiae
quae Dat. Reliqua ut in praedicto

Arestat G. Josephus Ciołkowski.

Poena Infamiae

34

Consors G Rudzki actor et alij Cons G E Krosnicki Dłużniewskie Brudzinskie et alios Citat Testes
In D C B P. quae Dat

294

Combinata

Eadem actor et alij Contra Gsum Albertum Przedpełski Citat et alios
In D C B P. quae Dat

Arestat E. Valentinus Brudzinski

Decretum Libertatis

X M Dr Zyminski Notarius Zuppae Salinariae actor Cons G Valentinum Gołkowski Bl Ciechanowiensis Cit
In D C Lucrum satisfactionis contentis citationis in eadem expressis pro quo res est in instanti sub P B quae Dat

Arestat Id

Munimenta

X M Thomas Rosciszewski Pocillator Racięcz actor et alij Cons G E Antonowicze Cit et alios
In D C et ex adcitatione approbato anterioris processu Lucrum ultimariae fortis finalis ac Indilatae faciendae executionis ad quam Addictus G Burgrabius loci praesens quivis quam peragat pro te processum reliqua ut in producto.

Arestat Id

nonsunt

149

295

7 C B religiosa
Infidelis Markowicz Judaeus Kutner actor et alij
Infidelis Judaeus Drolinc Cit. et alius
In C. B. P. quae D. A. R. Reliqua ut in producto.

Arestat mihi Judlis.

personalis Comparitionis Decretum

7 C exad. L. Ultimariae
G. Paulus Zołtowski Vicesregens Castr. Plocen. actor et alij G. MM. Korskie Cit. et alius.
In C. Ex adaptatione approbato anteriori Praesentium erum de novo Ultimariae fortis finalis ac indelebilis faciendae Executionis pro qua additur G. Burgrabius loci praesens quivis quam juxta processum pergat

Arestat mihi Judlis.

nonsunt

7 C B.
Possessores Bnrum Krzyzanowo actor et alij conc. Illustrissimum et Rndissimum Rokitnicki Suffraganeum et officialem Cathedralis Plocen. cit. et alios.
In C. B. P. quae D. A. R. Reliqua ut in producto.

Arestat G. Valentinus Zołtowski.

nonsunt

7 C L. B. Dni
Martinus Lisowski actor et alij conc. Successores P. Z. Perillustris Rendissimi Melchioris Jezewski Canonici Cathedralis Plocen. Cit. et alios
In C. Lucrum solutionis summae cum provisione ab eadem provenientis quo res est in instanti sub P. P. quae D. A. R.

Arestat mihi Judlis.

Comprobationis Decretum

35

Co. C. B. 12.

Nobilis Bruchenski Actor et Alij Cons. Nobiles Luskie Citt. et Alios
In C. B. P. quae Dat.

Arestat G. Adamus Mitodrosky.

Combinata

206

Il. L. S. 13

G. Antonius Ciesinski actor et alij contra Gsum Antonium Obrembski Citat. et alios
In C. Lucrum solutionis summae cum provisione ab eadem provenien. et quo res est incontanti sub Poena B. quae Dat.

Arestat G. Paulus Zoltowski.

Scriptio.

Xi

T. C. B.

N. Paulus Bronowski Act. et alij contra G. Albertum Sielski Citat. et alios
In C. C. B. P. quae Dat.

Arestat G. Valentinus Zoltowski.

Poenalitatis Decretum

17

T. C. B.

G. Valentinus Brochocki act. et alij Cons. G. Paulus Sniechowski Citat. et alios
In C. C. B. P. quae Dat.

Arestat G. Franciscus Sniechowsky.

accordata

C L Satisfa Cont ad

Illis Andr Rndus Jasienski Praepositus Jesenicensis ad
etalis Cum EE Cethenskie Conjuges Citatalis
In C Lucrum satisfactionis contentis Citationis in eadem
expressis pro quo res est in instanti sub P B quae Dat

Arestat G. Valentinus Brudzinski.

Nonsunt

Ill B
G Przedpetski ad etalis Cum Consortem Illis Rucki Citat
etalis
In C C B P quae Dat

Arestat G. Paulus Zottowski.

Combinata

Ill L Sat Con Cit
Petrus Jez ad etalis Cum M Edvardum Szydlowski Pin
cernam Raciązienc Cit etalis.
In C Lucrum satisfactionis Contentis Citationis in eadem
expressis pro quo res est in instanti sub P B quae
Dat

Arestat G. Adamus Mitodroski.

Condescensionis Decretum

C L EE
M Karski Dapifer Zawskiensis ad Cum Infidelis Judaeos
Drolinc Cit etalis
In C Lucrum solutionis alimentae cum provisione
ab eadem provenientis pro quo res est in instanti sub
P B quae Dat reliqua ut in praeceda.

Arestat Idem.

Nonsunt.

Stanislaus Przeciszewski Vexillifer et Vicecapitaneus
Castrensis Pltus Plocensis mpa

36.

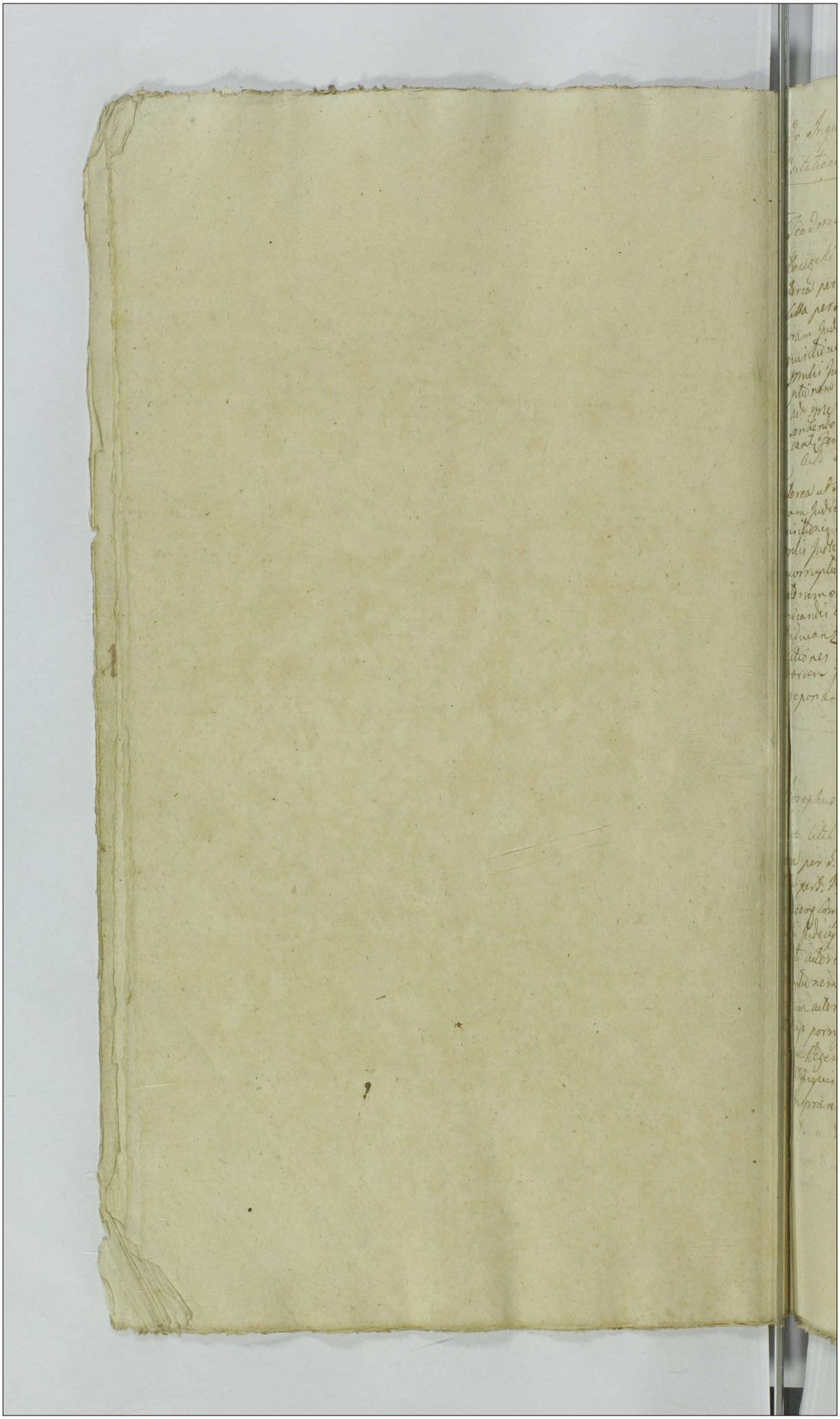

Ord. Inquisitionum sub actu Feriæ secundæ pro Festum
Visitationis Dominæ Virginis Mariæ 1766.

Theodores Mg. de Lowski Ord. et alij contra J. Alexandrum
Kowiski Ordis et alios

Actorea per Theodorum Modzelewski suo et aliorum ordinis nomine
acta per D. Alexandrum Kowiski suo et aliorum ordinis nomine
coram Judicio presentibus Comparere, Jnsistendo decreto de Ordinario
quisitionei in actis actis Judicij Legi conspecto Inter Partes Lato ad
omnibus Judei ad pronunciandum Præsente Fortunato Lepes Fiscale
pro Reo Fortunum prastitit Theodores Modzelewski suo et aliorum
ad quæ Jones, Testes Interrogatorij porrigendi et Regesto Fortunum
sendo et per Eos Partem subsidendo Inducant Partes Jnducant
cant Partes Inducti Inquisitores educta et recepta, quietato Judicij
Ord. et alij contra N. Bernardum Cywinski Ord. et alios

Actorea ad supra acta per D. Paulum Zoldarski vice regentem Cancellarium
coram Judicio presentibus Comparere, Jnsistendo decreto Fiscale de
quisitionei in actis actis Judicij Legi Partes utriusque conspecto Inter Partes Lato ad
omnibus Judei Partes Actorea ad pronunciandum Juramenti Fortunam super
Jnsorreptionem Fortunum Prastitit Theodores Modzelewski suo et aliorum
adhuc minus præcipis Interrogatorijs porrigendis et Parte Citta Communia
candis ac Regesto Fortunum Consentiendo et per Partem Istam subsidendo
Inducant Partes et Inquisitores educant Partes Inducti et Inquisi
litiones educta Recepta de Recepti quietatum et Primis reponen
dorum Inquisitionem in presentibus Judicij coram Inquisitores educ
reportandum

2.
Josephus Paprocki Ord. et alij Cons. JJ Subdiaconi Ordinis

Ordis citati

Actorea per D. Josephum Paprocki suo et aliorum ordinis nomine
acta per D. Paulum Zoldarski vice regentem Cancellarium coram Judicio
presentibus Comparere, Jnsistendo decreto de Ordinario Inquisitionei in actis
actis Judicij Partes utriusque conspecto Inter Partes Lato ad omnibus Judei
Parte actorea ad pronunciandum Juramenti Fortunam super Jnsorre
ptionem Fortunum Prastitit D. Josephus Paprocki suo et aliorum
ram adhuc minus præcipis per Partem actoream Interroga
torijs porrigendis et Parte Citta Communicandis Consentiendo Testi
ac Regesto et per Partem Istam subsidendo Inducantur Partes
et Inquisitores educendi Inductum educti Recepti et Inquisiti et
in presentibus Judicij Legi Inquisitores Reportandum

X St Gumieńska adh. dalij Cz. tł. Krajewski Organanium

Mszczeńcy Citat. Edictis

299 actrix P. anną de Morawskie Gumieńską vduą
malitier. Citata per S. Joseph
Cothowski BPlock coram Judicio presens Comparen
instando Decreto Edictalis Inquisitionis in Articulis
Partis vtriq; Concepte inter Partes Lato addatur actrici Termi
Juris ad Juramentandum Juramentu Rothowe Lege Juramen
rem Decium Praestitit Illis arma Morauskie olim Illis
meistri Relicta Jonson Vidua actrix Prendens previjs inter
loriis porrigendis et per actricem Parte Citte Communicandis
gestis Responsis consentiendo et per Partem Citatam Partem
sentiendo Indilanter Partes et Inquisitiones, Indilanter Indu
cto recepto quietato et proprescripto Judicijs Inquisitiones Reportandis
X Mariam Oldm Pinder Procum Latarum 2 Xbr 716 Indilatum in Causa Citat et
Alij cong. P. Jacobum Urbanski Citat et Cten.
actor malitier Et quoniam S. Jacobus Wolinski Citatus ad Cau
standum Interrogatoria per Partem actoream pro cong. pri
conscripta et Subscribendum. Rogat Decem Dierum Terminum ad
damq; expediendas Inquisitiones praesentem Mihi dispare
et Condemnare permittit. Prout de Facto eadem dispa
ju Causa alienes Decernendi Adiudicationes et Citationes de
fiq; opportune Quemadmodum Judicijs decernitur Eodem
to addituq; Dationes Securitatis loci presentq; Judicijs p
executionis gratia praesentem pergat. Publicatum

46 v
X Gaiczynska dah et Alij Cons. P. Thomam Roscisz
zeski Radlatorem Castellanie Citat Edictis
Actorea per S. Josephum Cuczynski suo et alior nomine malitier
Citta per P. Thomam Loci servandi Possibile in Rawicz
Saturno suo et alior nomine malitier. Coram Judicio praese
Comparente Instando Decreto educendi Tenutivi Partis
utriq; Instanti Instantis Judicijs Legis Inter Partes Lato
addatur Parti actoreae Mihi Judici ad pronuntiandum
Juramentu Rothowe Super Juramentionem Decium
Praestetit Dnus Josephus Cuczynski actor suo et alior
actorum nomine Tendens previjs Interrogatorijs per
tem actoream Consentiendo Inquisitionem Partis Citte Com
municandi Responsa Partium per Partem actoream Consentiendo
et per Partem Citatam Subscribendo Partes Judicat Educandos
Tenutivum educator. Partes Judicati Tenutivum
ductum et Receptum de recepto quietato Dandi Responsa
ad praesentes Judicijs Legis &c.

Solvit.

Jus Paulus Gniechowski Actor & Alij contra Josephum Pezyńs
& Stockolski & Alios Citatos.

Alter maliter Citta per S. Paulum Zoltowski vicegerentem Sphae
Coram Judicio presens comparens Judicium amputata delatione
majoris citi in Causa extraditionis indebite affectata Partibus ex
venit mandatum Experimento Inscribendo Decreto Dilatorio Inqui
sitionis mantatis Judicij Legi Parte citig Quespe Inter Partes lato
addituo Actor Multa Judicij ad prementiandum Juramenti Rotham
Super Juramentum Veritum Praestitit Dnicus Paulus Gniechowski
actor. Tandem praevijs Interrogatorijs porrigendis per actorem & Citta
Parti Communicandi Rescripto Testium Consentiendo et per Citam
Partem subscribendo Inducantur Testes et educantur Inquisitiones
Inducti & Inquisitiones educta recepta quietatum et in presens Juri
dijs Legis reponantur Esq

Solvit.

Jus Gniechowski Actor & Alij contra & Albertum Chrzanowski
Citatos & Alios

Altera per R. Franciscum Pruchynski suo et causidici sui me
maliter Citta per S. Adamum Motowidlo Actorem suum
Judicium presens Coram Judicio presens comparens Inscribendo
Decreto Dilatorio inquisitionis in Causa Judicij Legis
Parte citig Quespe Inter Partes lato Addituo Parte actoris Multi
Judicis ad prementiandum Juramentum Rotham Super Juramen
to Veritum Praestitit & Franciscus Pruchynski actor
suo et aliorum ad me Tandem praevijs per Partem actoris Citta
Communicandi Rescripto Testium Consentiendo et per Partem Citta
Inducantur Inquisitiones. Testes Inducti Inquisitiones educantur
Testes & Inquisitiones Testes Inducti Inquisitiones educantur

Solvit

& Albertus Chrzanowski Actor & alij contra & Franciscum Pruchynski Citatos
& alios

Altera per S. Albertum Chrzanowski suo et aliorum nomine pars
Citta per S. Paulum Zoltowski vicegerentem Sphae Plenipotentiarium
Judicium presens comparens Inscribendo Decreto Dilatorio Inqui
sitionis mandatis Judicij Legis Parte citig Quespe Inter Partes
lato addituo Parte actoris Multis Judicis ad prementiandum
Juramenti Rotham Super Juramentum Veritum Praestitit
Dnicus Albertus Chrzanowski actor suo et aliorum actorum nomine
Tandem praevijs Interrogatorijs porrigendis et per Partem actoris
Parte Citta Communicandi Rescripto Testium Consentiendo et
per Citam Partem subscribendo Inducantur Testes et educa
cantur Inquisitiones. Testes Inducti Inquisitiones educta
recepta quietatum Nihilominus Viri casu Inquisi
tiones in presens Judicijs reponant &c

Nihilominus Inquisitiones suas In presens Judicijs Legis
reponant & Consensuato.

1809

Xe Illustrissimus Reverendissimus Casimirus Gabrielli Epus
Sagenens et Officialis Gnalis Plocen et Gr Jacobus Nalkowski
Cath Eccl Can Rector et Senex ad S. Gr Antonij Zyskiensis
Cath Eccl Can

Citatorie et alis

actorea per S. Jacobum Nalkowski Can et alios act mod malter.
Citta per S. Mathiam Mazowiecki Coram Judicio presen
Comparen Pecien parten actoream Quere Partem citta
Haec de Jmo et sententiam Quoit Prosequantur In procedendo
Jnscribendo Decreto Dilationis Inquisitionis Parti citriz In ordi
dij Judicijs Conuenta Inter Partes lato addictas Parte actorea Mo
Judicis ad prosequendum Juramenti Rotham super Juramentis
new Decisum prestitit Jnclitus Jacobus Nalkowski Can et alios act
mine Panes praevijs Consequendis tam Jnterrogatorijs quam Resp
stis Decisum et parti citta Communicandis Parte actorea Inqui
sitionem Quam Quoad et Pertes Judicat Jnstante Et quoniam
Comparens Gr Zyskiensis Postea pleturus Juramentum Juta prop
Corka et Pertes Quo Quidem Reo Inquisitionem Quoque ad Pertes Judicum

Stanislaus Zakrocki act et alij Contra Jnclitum Brzeski et Re
gienski Cath Eccl Can

actorea per S. Stanislaum Zakrocki Can et alios act mod
Citata per S. Josephum Kotkowski Gr Mag Coram Judicio pro
Comparen Judicium ad Repositionem Comparen ad S. Paulo
Praesidij Citatio dat et Quoad Dilationem Majoris cujus
Causas suas Majoris Importantiae In Judicijs Subsecuti
sui Dispositiez attentat quam literalis Documenti
In Sequen Judicij Jmo Baretenebitur Cum Comparente
uero Causa presens ad eosdem Sequen Jmo Responden
rentur Proinde Super S. Petrasiade Sasochiowski Canonij Gr
Sibi de Sante Vidua Matre alij Francisco Zyskiensi Fratrem Germ
communi Actis Disparen In Quo abinde Causidicis Genesij Jmo
Inquisitionis Ordinem Nato Decernitur Cum additione Brevitatis
Solvendis Expensis pro Expensis quam presta praesentem pro Publicatio
Actorem ulterius in Postea Quoad Causidicos
Rationes Contra Jnclitum Cath Eccl

actorem per S. Jacobum Strazewski Can et alios act mod pre
Citta per S. Valentinum Brudzynski Procuratorem Parte Mag
Coram Judicio praesen Comparen Prosequendo Decretum Dila
tionis Inquisitionis in antecedentes Judicij Sessi Parte citriz Conuenta
Inter Partes lato addictas Parte actorea Mandatum Judicis ad mone
tiandum Juramenti Rotham Super Juramentis Pertinen
Praestitit Jnclitus Jacobus Strazewski actor Suo et alionum
actorum nomine Panes praevijs per Partem actoream Interro
gatorijs porrigendis et Parti Citta Communicandis Responsis
Pertinen praescribendo et per Partem Citatam subsequendo Jnde
cantur Pertes et educendam Inquisitionem. Pertes Inducti
Inquisitionem educta recepta acquietatis Inquisitionem Suam
Pars actorea In Presen Judicij reponendo

Solvit.

J. Albertus Kysielki adh. d. Caly
Cum Jure Ludovicum et Franc.
Cum Regimentis adh. d. alios

Actorea per Procu. per. Paulum Zottowski vicerey. Coy Plac.
Coram Judicio presens comparens Instituendo decreto dilationis
Inquisitionis Partium utriq. Conspectu in antecedentis Judicij Legis Inter-
locuto addictum actori simplici Judicii ad pronunciandum Jura-
mento Rothaw super Juramento non Tertium Prestitit Juris
Albertus Kysielki actor Tandem praecijs per Partem actoream por-
rigendis cum Regesto Tertium per actorem Consentiendo et per
Partem Ream Subscribendo Interrogatorijs Partis Reae Com-
municandis Testes suos mentionati Inducat Inquisitiones educat
micandis Testes suos mentionati Inducat Inquisitiones educat
Induxit educit Recepit qualitatem et Relationem actor cum Inqu
sitionem per presens Judicij reponat &c.

Solvit

J. Casimirus Swierkocki adh. d. Caly contra J. Casimirum
Petrykowski citat. d. alios

Actor aliter per P. Casimirum Swierkocki suo et alior. adh. me
aliter citta per P. Paulum Zottowski vicerey. Coy Plac. Coram
Judicio presens comparens Instituendo decreto dilationis Inqui-
sitionis in antecedentis Judicij Legis Partium utriq. Conspectu Inter Partes
lato addictum Parti actoreae simplici Judicii ad pronunciandum
Juramento Rothaw Super Juramento non Tertium Prestitit
Jacobus Casimirus Swierkocki actor suo et aliorum adh. me Jan
dem praecijs per Partem actoream Consentiendo et Parti Reae
Communicandi Interrogatorij Regestro Tertium per ad Partes
Consentiendo et per Litteras Subscribendo Inducant Testes et Inqui-
sitiones educant Inducit Testes et Inquisitiones educit Reponat &c.

Cum Rosciszewski Vicecitato Plocensem adh. d. alij Cum
J. Stanisl. Rosciszewski Vicecitato d. alios

Actorea per P. Thomam Rybicki suo et aliorum adh. me primo
citta per P. Josephum Lwiecynski suo et aliorum adh. me pri-
Coram Judicio presens Comparens Instituendo decreto educendi
Testium Parte utriq. Inquisitionis Antecedentis Judicij Legis Inter
Partes lato Addictum Parti actoreae simplici Judicii ad pronuncian-
dum Juramento Rothaw Legis Juramentum non Tertium Pre
stitit P. Thomas Rybicki actor actor suo et aliorum adh. me
Tandem praecijs per Partem actoream porrigendis et Parti Reae
Communicandis Interrogatorijs Regestro Tertium per Partem
actoream Consentiendo et per Litteras Subscribendo Inducentes
Testes et educatas Inquisitiones. Testes Inducit et Inquisitiones
educitum receptum qualitatem et Jr presens Judicij reponi
tur &c

X. G. Venceslaus Ciołkowski Actor et Alij, con. Lucides et Possessores Br. Trzebino Citato et Alios

Actorea per G. Venceslaum Ciołkowski suo et alio. Actor. nomine pntr. Citata per G. Paulum Bołtowski Vicerege Castr. Plocen. Insistendo Decreto Dilationis Inquisitionis Parti utriq. Concessae in antecedentis Judicijs suis inter Partes lato Additur Mortis Judicis ad pronuntiandam Juramenti ut Thom. super Incorruptionem Testium Praestitit G. Venceslaus Ciołkowski ~~[illegible]~~ suo et aliorum actorum nomine Tandem praevijs per Partem actoream Conferendis et Parti Citatae Communicandis tum Regestro Testium per actoream Partem Conscribendo et per Citatam Subscribendo Testes suos Inducat Insistanti et Inquisitiones suas educat. Induxit eduxit Recepit quietavit et Ex Partibus Consequatus.

G. G. Barcikowscy Actor. et Alij contra G. G. Swyzenskie Actor. et Alios

Citata per G. Joannem Barcikowski suo et aliorum Citatorum nomine principaliter actorea per G. Josephum Swierzynski suo et aliorum actorum nomine principaliter. Tandem Non Sunt.

G. Franciscus Radwanski Actor. et Alij Con. G. G. Brzeski et Rogienski Citat. et Alios

Actor. pntr. Citata per G. Josephum Ciołkowski Br. Plocen. Coram Judicio praesentem Comparente ad repositionem Comparentis a Deo Paulo Brzeski Causas suas majoris Importantiae in Judicijs Tribunalis Rni Bydgostiensis attentante ejus G. Brzeski Citato dat et Concedit Dilationem Majoris quam Literatorijs Documentis in Sequentibus Judicijs probare tenetur. H.

Solvit

Paulus Bronowski ats alij contra J. Albertum Nielsen

ats et alios

actor per P. Paulum Bronowski suum et alior ats me emtta
citta per P. Valentinum Zotkowski Bl. Voce Cram judicio prezes
compares insistendo decreto delationis inquisitionis in anteactis judicijs
Loco partitionis cuneo inter Partes lato. Addatur Partis actoreae Mtis
judicis ad prmunitionem Juramenti Rotham Super juramen
tionem Testium Prestitis Jone Paulus Bronowski ats et alior
ats me Tandem Testes suos previjs porriendis per actoream
Partem et per Litteras Communicandes Rejectis Tertium
per actoream Partem conscribendo et per actam subscribendo Ju
dicat Inquisitionem Lucas educat Ministrante Judicat educt
recipit Quietavit Nichilominus ats Pars Inquisitionem suam
in prezes judicij reponat Vi

Solvit.

Lucas Ludowski ats et alij Contra Heredes et Posse
sores Bonorum Buthowa Ctatis et alios

Actorea per S. Lucam Ludowski suo et alior ats me prmaliter
citta per S. Valentinum Brudzynski Bl. Voce Inscribendo decreto
delationis eduendae delationis Inquisitionis in anteactis judicijs
Loco partitionis cuneo inter Partes lato addatur Mtis Ju
dicis ad prmunitionem Juramenti Rotham Super Juramen
tionem Tertium Partis actoreae Prestitit S. Lucas Ludowski suo
et aliorum ats me Tandem Testes per Partem actoream por
rigendi et Partis Citta Communicandes interrogatorijs conscrib
endo Tertium per ats Partem et per Litteras subscribendo Sanctis
sor. Rejectis per ats Partem et per Litteras subscribendo Sanctis
simor Reducat Partes et Inquisitionem Lucas educat Ministrante Judicat
et recipit Quietavit Nichilominus Pars Inquisitionem suam

Solvit

Lucas Paulus Bronowski ats et alij Heredes et Posse
sores Bonorum Buthowa Cty S. Lucam Ludowski et alios actos

Citatos per S. Antonium Zinyuski Bonorem Buthowa ats
redem suo et aliorum Heredem et Successorem ad me,
dem Bonorem Buthowa me prmaliter actoream per S. Paulum
Zotkowski Vicerezentem Curiae Cram judicio pre
sentes compares insistendo decreto Delationi Inquisitio
nis Partitionis in anteactis judicijs Cuneo inter Partes
lato addatur Partis citatae Mtis judicis ad prmunitionem
Juramenti Rotham super Juramentionem Testium
Prestitit Jnomes Antonius Zinyuski citatus suo et alior
citatorum Tandem previjs conscribendis per Partem Actri
et Partis citatae Communicandis Rejectis Tertium per
eandem Partem Citatam subscribendo et per Partem actoream
subscribendo Testes produxerunt et Inquisitionem in anteactis
deduxerunt

reponat Vi

Solvet

J. Lucas Rudowski ads Valij contra J. Petrum Wyszkowski

Citat ads

Actor aliter Acta per J. Valentinum Brudzyn ta [illegible]
Rocey. Judicium instituendo Decreto dictaldevi Inquisitionis
Partibus hinc Concessa in anteacti Judicij Legi Inter Partes lato
actori additus Mihi Judici ad prominciandum Juramenti
Pothan Lopes Juramptionem Testium Praestitit J. Lucas
Rudowski actor Tandem Testes Suos produxit per Partem actoream
Quos Jdem Testes Juramento per Partem actoream
Consscribendi Cum Regestris Testium per Partem actoream
Consscribendo et per Partem Actoream subscribendo Interroga-
torijs Partis Actae Communicandis Jnterim Judicat
Inquisitiones Lucas educat Judicavit educat recepit quieta
dixit Nihil Omnino earum Inquisitiones Lucas actor in praes
Judicij reponat &c

Solvet

J. Albertus Przedpełski ads Valij Con. Consortem N. Rucz

Citat ads

Actor aliter Acta per J. Rudzka Consortem Jpsius Petentem Jnscien-
tiam sui. Coram Judicio praesentibus Consortibus Petentibus Jnscien-
do Decreto Jnstructis Partibus educendi Testibus Jnstante
actis Judicijs Inter Partes Lato Item additalioni per Partem
actoream Partis Actae Suae ad Judicium editae Parti actorea
Jpsum Judicem ad prominciandum Juramentum Wojciech Lopes
Jnquisitionem Testium addixit Praestitit J. Albertus Pru-
petuis suo coadjutore ads me Quo praestito Judicium inde
petuis suo coadjutore ads me Quo praestito Judicium inde
petuis suo coadjutore ads me Quo praestito Judicium inde

Solvit
Tassi ads alij contra Nlem Franciscum Pruchnenski Atad
& alios
actor N. Albertus Lurski Leo & Consortes sui me pñalibet alte per
& Paulum Zoł Lurski Uicergen Cap Pal Coram Judicio presens
Comparens Intendo Decreto Inquisitionis educnde Partiatim
in anteacti Judicij Conespit Inter Partes lato addtur Parti ads
rae Mntis Judicis ad pronuntiandum Juramenti Rothan deper
Jniorruptionem Certium Praestitit Nobili Albertus Lurski actor
Leo & alioruem actorem me Pandem previjs per Partem
actoream porrigendi & Parti Actae Communicandi Interro
gatorijs Respective Certium per Partem actoream Consenten
do & per Partem Actam Subscribendo Testes Inducentes &
Inquisitiones educantes. Testes Inducti Inquisitiones educ
Inquisitiones educantes. Testes Inducti Inquisitiones educ & reponere
& recepta acquietatem Nihildominus in Judicij coram
Solvit Tassi ads alij contra
& M Rozrowsky Tribuni Brestey Cujusuis ads alij contra
contra M Josephum Zakrzenski Vicillatorem Respectiue Actas
& alios
Actorca per M. Franciscum Borkowski Tribunum Brestey Cujusuis ads alij
ac alios ads me pralibet Actta per Intercessi M. Josephi Zakrzenski
Pguillatoni Liejrzeny Dni ac N. Jonkowski Famuli per D. Mathaei
Jezywolowski Vic. Inventoresi & adami Milcarski per D. Josephum
Adamowski Vic. Coram Judicio presens Comparens Intendo de
creto Edictalium Inquisitionis in anteacti Judicij Conespit Partiatim
Conespit Inter Partes Lato addtur Parti actoreae Mntis Judicis ad pronun
tiandum Juramenti Rothan deper Jnoruptionem Certium Praestitit
M. Franciscus Borkowski Leo & alioruem actorem me pñalibet or
Pandem previjs per Partem actoream porrigendi & Parti Actae
Communicandi Interrogatorijs Respective Certium per Partem actoream
Consentiendo & per Partem Actam Subscribendo Testes & Inqui
Solvit sitiones educantes. Valentinus Prochocki ads alij & Nlem
Valentinem Prochocki ads alios
actorca per D. Valentinum Prochocki Leo & alioruem ads me pnte
Actta per D. Adamum Milkowski Camerarium Dno Plocen
Coram Judicio presens Comparens Intendo Decreto Edictalium In
quisitionis in anteacti Judicij Lucis Partiatim Conespit Inter
Partes lato addtur Mntis Judicis ad pronuntiandum Jura
menti Rothan deper Jnoruptionem de Certum Praestitit D.
Valentinus Prochocki actor Leo & alioruem ads me Pandem
Pars actorca previjs per Partem actoream porrigendi eam
Respective Certium per eam Conscribendo & per Partem Actam ads
scribendo Interrogatorijs Actis Actae Communicandi Testes Leo
Inducat & Inquisitiones educat Intentanti Testes Inducit Inqui
sitiones educit Recepit quietavit Pane Reporat Pars ads Inquisi
tionem Leo in presens Judicij Lucis
Cone quorundam Laborum Notarii M. Josephi Zakrzewski Sedrogrus
presentis Dnis Separat et ei Landemare permittit Breinde super eadem Leges
Subscendi Nihilominus Pnat in Libro Respectiue Continet Decernitur ea addita pro
Executione Processus Negotijs quibuscunq; Pnat Pnsentibus perayatis
Publicatum
Stanislaus Lucis Vexillifer & Vicecas. Plocen Plocensis

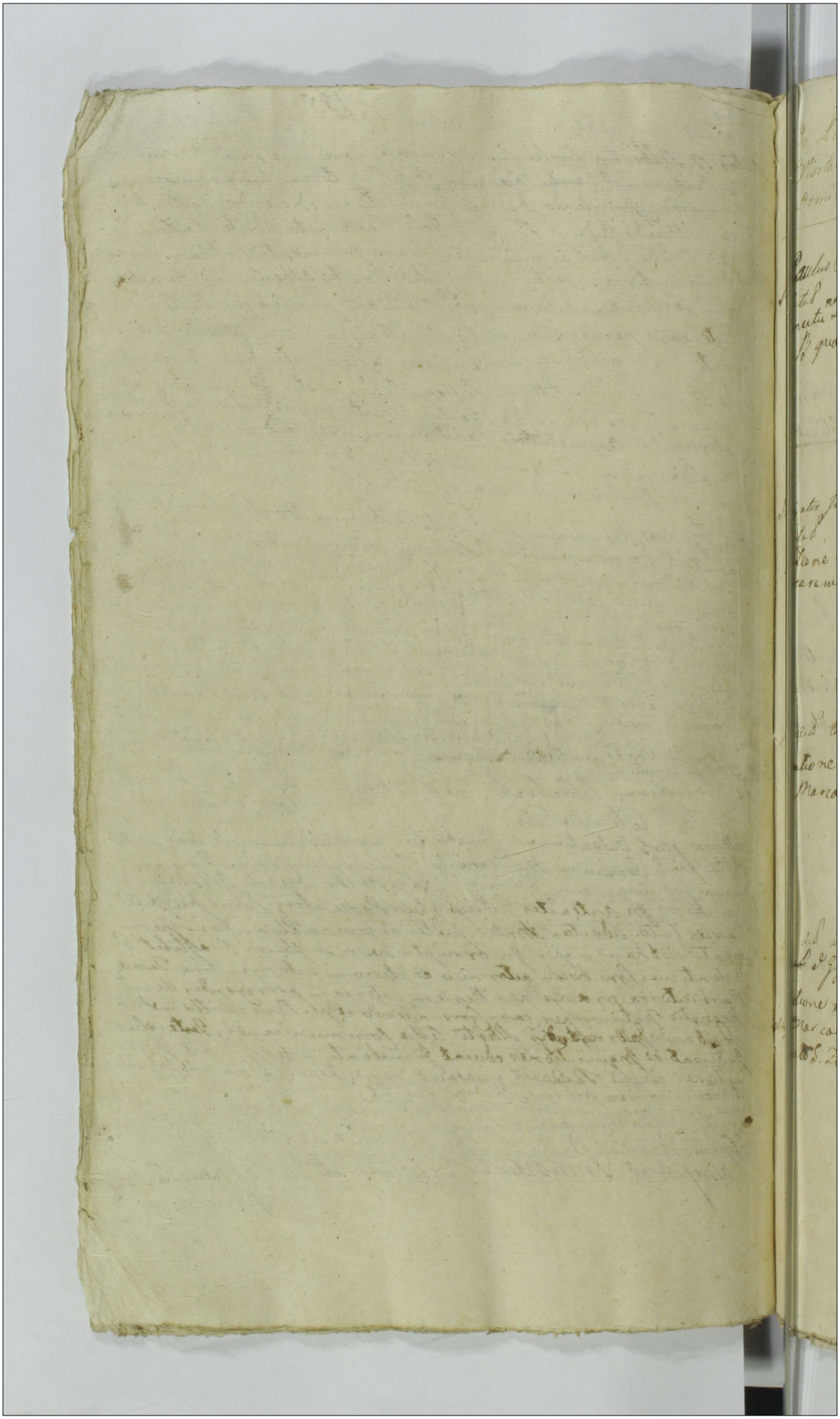

Ordo Poenalium sub Actu Feriae Secundae post Festum Visitationis Gloriosissimae Virginis Mariae proxima Anno Domini 1766to.

Mr Paulus Lutkowski Dapifer Lukoviensis Actor Conv. Cives Raciąziensis citat.
Respectu non Solutionis Poenae quatuordecem Marcarum Polonicat. B. quae Da R. Publicatum

Instigator Judicij Officij Praesens Actor Conv. F. Casimirum Kulpienski citat.
Ratione non Solutionis Poenae Duplicis quatuordecem Marcarum Polon. pro Parte Judicij adiudicat. Publicatum

Idem Actor Contra G. Joannem Goszczyński citat.
Ratione non Solutionis Poenae Duplicis quatuordecem Marcarum Polonicat. pro Parte Judicij adiudicatarum Publicatum

Idem Actor Conv. G. Paulum Zołtowski Vices Regentem Crem. Ploc. citat. et G. Ignatium Białłoskurski citat.
Ratione non Solutionis poenae Duplicis quatuordecem Marcarum Polonicat. pro Parte Judicij adiudicat. ex ceptis S. Zołtowski Vicegerens Castr. Ploc. Publicat.

308

Jd Actor contra G. Alexandrum Kociecki citat.
Ratione non solutionis Septem Marcarum Polonicat.
pro Parte Judicij adiudicat. Publicatum

Jd Act. Conv. Cives Raciązien. citat.
Ratione non solutionis Pœnæ Septem Marcarum
Polonicat. pro Parte Judicij adiudicat. Publicat.

Jd Actor contra G. Bartholomæum Cywinski citat.
Ratione Non solutionis Similis pœnæ Septem
Marcarum Polonicat. pro Parte Judicij adiudicat.
Publicat.

Jd Actor Conv. N. Antonium Sychocki citat.
Ratione non solutionis Pœnæ Simplicis pro Parte
Judicij adiudicat. Publicatum

Jd. Actor contra G. Thomam Wołowski citat.
Ratione non solutionis Pœnæ Trium Marcarum
Polonicat. pro Parte Judicij adjudicat.
Publicat.

Jd. Actor contra G. Michaelem Mysłkowski citat.
Ratione non solutionis Pœnæ Simplicis quatuor
decem Marcarum Polonicat. pro Parte Judicij ad
iudicat.
Publicatum

Jd. Actor contra G. Piotrowski citat.
Ratione non solutionis Pœnæ Simplicis quatuordec.
Marcarum Polonicat. pro Parte Judicij adiudicat.
Publicatum

Jd. Actor contra G. Casimirum Petrykowski citat.
Ratione non solutionis Pœnæ Simplicis quatuor
decem Marcarum Polonicat. pro Parte Judicij adiudi
cat.
Publicatum

310

Jd Actor Contra G Stanislaum Remiszewski Citat
Ratione non solutionis quinque florenorum Polonicat
pro Parte Judicij adiudicat Publicatum

Jd Actor Contra G Andream Kowalewski Citat
Ratione non solutionis Poenae Simplicis quatuor
decem Marcarum Polonicat et Trium Marcarum Pol
pro Parte Judicij adiudicat Publicatum

Jd Actor Contra G Joannem Kowalewski Citat
Ratione non solutionis Poenae Triplicis quatuor de
cem Marcarum Polonicat pro Parte Judicij adiudicat
Publicatum

Jd Actor Contra G Valentinum Wierzbickowski Citat
Ratione non solutionis poenae Simplicis et Septem
Marcarum Polonicat pro Parte Judicij adiudicat BP
quae AR Publicatum

Idem Contra G. Franciscum Rogienski Citatum
Ratione non solutionis Poenae Triplicis quatuor decem Marcarum Polonicarum pro Parte Judicij Adjudicatae
Publicatae

Idem Actor Contra G. Paulum Zołtowski Vregentem Crem Plocen. et G. Antonium Łukowski Citatum
Ratione non solutionis Poenae Triplicis quatuordecem Marcarum Polonicarum pro Parte Judicij Judicatae excepto G. Paulo Zołtowski Vicergen. Cl. Pl. Publicatae

Famata Barbara Zawadzka Relicta Vidua Civis Dobrinen. Actor Contra G. Ignatium Białłoskorski Citatum.
Ratione non solutionis Lucta Poenae Septem Marcarum Polonicarum Decreto adjudicata B. P. quae Dolo
Publicatae.

M. Karwosiecki Venatoris Vinnicen. Actor Contra G. Stanislaum Remiszewski Citatum
Ratione non solutionis poenae Simplicis quatuordecem Marcarum Polon. pro Parte Partis adjudicata B. P. quae Dolo
Publicatum

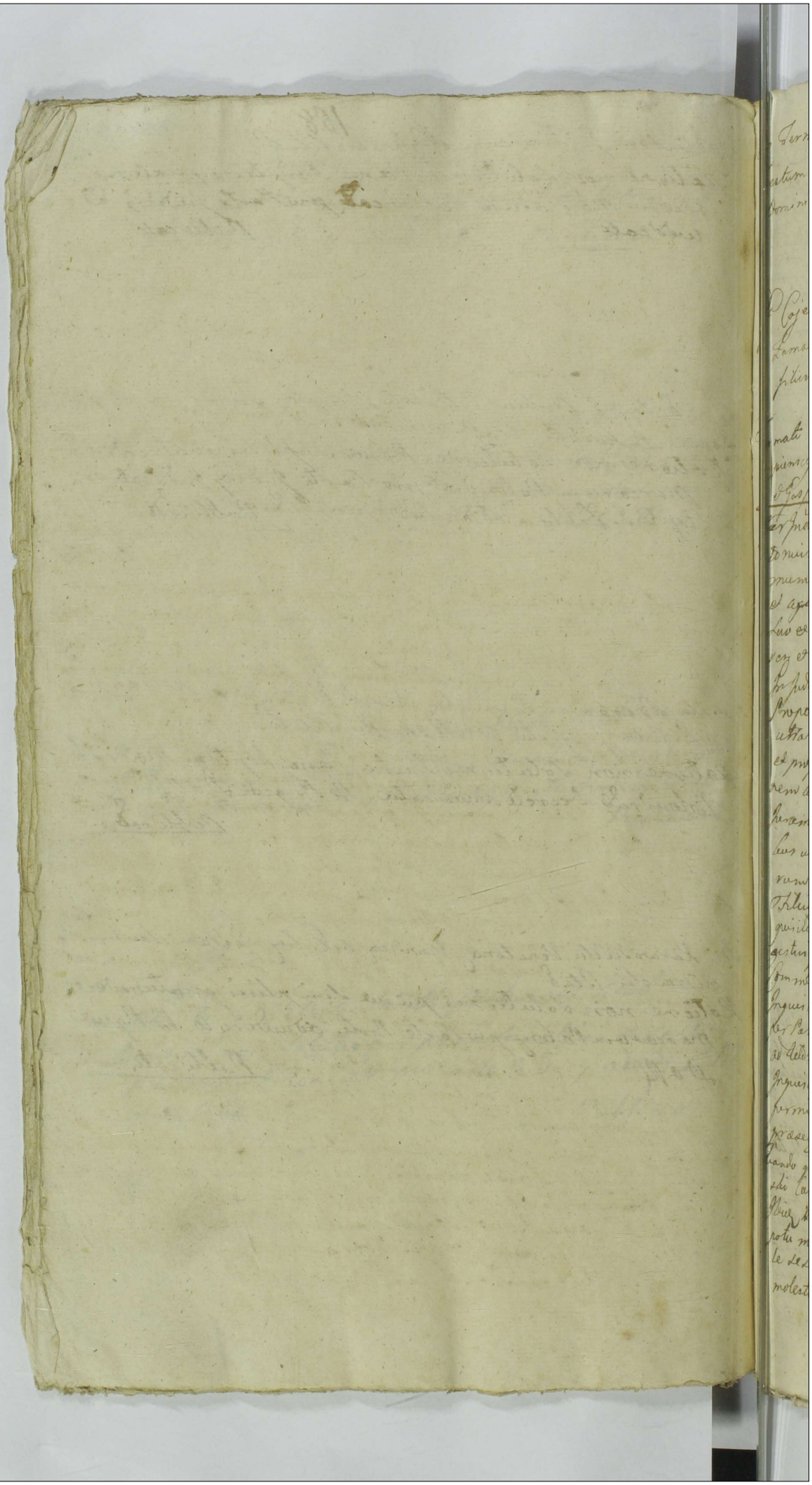

Pro Termino Sancti Stanislai Sub Ali Feria Secunda post Festum Visitationis Gloriosissimæ Virginis proxima Anno Domini 1766to.

Pro Cajetanus Sotolski & Jasper Stefanski Actor Alij Contra Famatos ac Spectabiles Adamum Parentem & Casimirum filium Kulpinskie Cives Plocen. Actos Alios

Famati ac Spectabiles Adamus Patens & Casimirus filius Kulpinscy Cives Plocen. Actor Alij Contra Jos Cajetanum Sotolski & Gasparum Stefanski Actos Alios

Pro Actor Jnsos Cajetanum Satacki & Gasparum Stephanski actores & Famator ac Spectabiles Adamum Parentem & Casimirum Kulpinskie Jnsos actos per Famatum Casimirum Kulpinski filium Rubrum Leo & Parentis Lei mē maliter Coram Judicio presens Empa vez & secum Judices Intervertes Juramm Partium Contrarij Judicium Laeus Judicatis exauctis Judicium Decedendo Propositiones Partium utrarum ad affectationem Partium utrarum ejus Partibus Sepet Contentis Protestationem & preportionem Durantibus Judicijs eduxerunt Jnquisitiones adinvicem & adverter Multis Judicis ad momentiandum Juramento Pethum Lopez Jn corruptionem Testium Partium Leus utrius Prestiterunt & Cajetanus Satacki Leus & alium adme maliter & Famatus Casimirus Kulpinski Filius Leo & Parentis Lei Filij nomine Tandem Partes Jnquisitiones Leas mutuis Intervallis Jn se conscribendas Regestrig Partium Conscribendi & Subscribendis Lebig Servientem Communicandas Expediant Partes Jnduant Partes Reduxerunt Jnquisitiones deduxerunt & easq Jnquisitiones Leo Coram Judicio per Partes utrasq deductas reponant Mutuis Partij & Jnquisitiones ad deliberandas Leas Jnquisitiones Partes utraq reposuerunt Jn ejus Jnquisitionibus persistunt & se Rubricando ex ejus Judicata permittunt Quod ad Lectionem earum Jnquisitionum Judicum presens Considerandis Quibus lectis & tractis diligenti cendatis Quando quidem ex ejus Jnquisitionibus deducta Famatus Kulpinski Casimirum Dimen Famatis Jnclusionum ad emphe & Jnde Actos Satacki Stefanski & Cieselski causa refectionis potu multis existentes & notantes nulla de causa pacifice & quiete se se gerentes Lesione diffamare attamen per jnsolentias Supponendo quendam Studiosum Scientiæ sumpto

Notitia de Stata Famati Skulpinski Domum Famatorum Skul-
pinskich gratia requisitionis de eod. Famiratu Skulpinski admi-
nistrande Jurisdic Coram Famato Ill.mo Skulpinskie Parente
faciendo Recurrisse Et Jpsum Dictum Famatum Casimirum Skulpin-
skij Filium Decurrentem ad Domum in Personas comitem
Jd Filium Decurrentem ad Domum in Personas comitem
Dñi Salatki Stefani Ciesielskij abeq Framej caistery municipij
se oppressisse Defamasse Verbis injuriosis Et exinde Leventip-
ten Judicium presens
tem Judicium & tranquillitatem publicam violasse pro hes
et alijs Jnquisitionibus Deductis cumq Famatus Casimirus Skul-
pinskij pendulum esse Judicium presens velit Et Declarat Decer-
nendo Quatenus in reconciliationem Legis respectu Similium
Cujusvis Sanitatis Deputatus Famatus Skulpinskij Filius Jo-
mam Pratiorij Civitatis Plocz Loco Regio Maestatis Regiae
ad Actum ingressum Septimanum
tus ejus Scriptionem per Spatium Sex Septimanarum
Continuas & Sine Jnterruptione expleat ac in eggressu de Domo
Sanam Sexpliciem quatuordecim Marcarum Polonicarum
mediante quietatione per ejus Subrogandum Jo-
offlak & alios praesentandum in Casu contra-
ventionis circa Transportationem faciendam publicandam Solvat
& realiter exhonerat Ultra vero autem Comprobat Principalis
S. Ciesielskij. Et quoniam per mentionem Leges Patronus Skul
pinskij Jnstitit Prout Judicium Decernit Quatenus
Jdem natus Casimirus Skulpinskij pro Jnstituto Juris
skij Valuere cum Marcas Sex in eggressu de Domo sive
Canalitate percutiendas Solvat Prosequitur Salatki Stefani
& Ciesielskij ac Famatum Adamum Skulpinskij citati ejus
Jnquisitionibus in quibus non redargatos esse Judicium
presens Liberos fuit & pronuntiat Decreti presentes
& Judicium vero per mediam Principalis pecta pro expensis Jud.

Ordo Incarceratus

Relicta A. J. Casimiri Koskowski Acts & alij Cons. Nr. Dzięgiel
Leuska Citat & alios

Inter Relictam Consortem olim Juris Casimiri Koskowski Urbanam
Matrem & Josephum Filium Koskowskie actores ex una
& Mem Mariannam Dzięcielewska Virginem Principalem Juris
peritam in Jurisdictionibus Statutorum & Jn tuenda Indebita Incar-
cerationis Judicium Jnjuriose Addictum Patronos & Procuratores Judi-
ciorum Judicij Pay natum ex parte & Plures Incarcerate Statuta con-
tra Pay Salutem Partibus Judicium presens Partis actoreae ad
vero dirigere mandat & nequitiam Jnducere Juxta
Jus Jnductum ante omnia Judicium presens Decidendo
Supositiones Partium attorum ad excipiendo Libera
Confessata respectu in censura Officiorum Juris pate

Statuta

pmarcerata obiecti pmi tantanee pvesp Duo per aud exa
mine Liberorum Confessatorum ad correcta puncta per Partes
expediendum
retias pbcrum pbcrum proxens Lapensa dicumpsione Liberorum
Confessatorum ac ex eji decisione Causa mee pparia spectan
te pud tam in pvocatorem quam emendationem per Par
tes ultras expediendo adinvenit decernendo Quatenus Jrà
pcrio Actu Lentinia Lua pmi tantanee duat et Festis ad
expediendo premissa tam ad deliberatum eji mobendo Cau
obiectum quam pmarcerata Statuta Statutorios aures
adiberg Partis actoreæ Mihi pdeli ad pmuntiandum
pmanenti Rothan Lapsi pmorientem Festum Pre
stitit Sea Therepsia de Lorbastis olim D. Casimiri Lorkowski
Relicta Lorsova Mater actrix Suo et Peij Lui mie pmaletex
Pandem Festes tam pro Parte Rei quam pro Parte pmarcerata
Statuta Pars actorea pmissis per Partem actoream et pro
pro rem Cattum pmarcerata Statuta pro rejendei et subscriben
dei et sbi abinvicem communi candem Indicat Lentinia
Eduat pmtantanee. Hyeronimus de Lorkowy tantum mod
Laborioso Matheum Laberntium Thomam Benedictum, Mathe
um Matusiak ac Bartholomeum Lubdicto Suos de Bonis Suis
Suum expediendo Lentinia Sua expediendo a Feria Quarta
post Festum Decollationis Bonis sepmine Virginei Maria ad Vesp
pmxime preterite ad diem Lodiernam Lubdicti Sabbathum
ante Festum Sancta Mandæ Magdalene proxime pmtatis pro
Festibus Induxit Religiosum Rem Lubdicti Laborioso Adamum
Aurigam et Ambrosium ac Fr. Matheum ac Stanislaum
Lorkowskie ac Joannem Baptistam Lorski de Bonis Lorkowe
tum pro Parte Nobilis Mariannæ Diegelewska pmarcerate
Statuta Omnes Festes Induere renitent Prunde Judicium in
presens pretia Manifestatione de renitentia Jnsorum
Lorkowskich in puncto non inducendi Festum et de diligentia
vero Judicij Sui in promptitudine expediendo Festum et in
Administrando Justitiæ Omnig prestari debita, tum quog Con
derata maxima debilitate pmarcerate in Carcerib in
fundo Baldinj Civitatis Vbi degentis vicie per actoream Partem
non provida Jn Presentia Mihi et Duorum Robustorum officia
se per Civitatem Vocz ad Eos Lorkowskie actores eandem
pmarceratam Statutam remittendam spe vallis et declarat
Secretarium quoz pmissata et Quem per officium Subscripti obii
gatanda et Jn cancellaria officij Sui archivo una cum Libris
Confessatis Similiter Quem per Judicium Lubscripti ac Consti
tendi Conservanda disponit. Sandem Lac in puncto Liquidem
tam Laborioso# et Ambrosium quam Matheum ac Stanislaum

#Adamum Aurigam

Lubowskie etc Joannem Bratoschowski de Bonis Sorkowo in
instanti pdcte Intendet et Intat. Bronide Judicium pra-
sens studendo Justitie et aniais candem Vigilando ad expe-
diendo haec Sententia accessit Et eadem ex parte actorea expedit
Expeditis itaq; Sententijs Denecessitate ejus dei Festi Sanctae Mariae Pa
galena ad Correcq; ulterioribus judicium presens Partis actorea
et Satisdantis Incarcerata Controversijs mouetis ex audientia
gendo se ad excipiendu a Testibus pro parte Incarcerata per Partem
actoream producendis Sententia Eandem Partem actoream a
quam Cujuspiam Inductionem pretendentem Testium Cursum
Justitiae accelerando Commovet et Lub Antepone Causae Integri
Sandem Sequidem Jmon Andream et Antonium Lewalewski
Antonium Koskowski Franciscum Jezbowski cujusmodi
Tres insaj Jn Interrogatorijs Incarcerate annotatos Judicium
Jam vero Jmon Antonium et Franciscum Obrembskie
Matthiam et Antonium Dobry niekiie Casimirum Zelen
ski et Simonem Strzeszinski nec non Honestum Antonium
Pabulski Jncolam Civitatis Plocensis ad perhibendum hanc
Causa Testimonium Citatos Contumaces accusat et eorde
Testes ex Lecessiva sui Contra ejsos Jnscriptione Jnterim
Incarceratorem dependente Condemnandos efflagitat et
Satisfacere quo Decreto Judicij Luj in puncto Jnducendo
Testium ob Contumaciam eorundem nullatenus posse
Jnfert Cum Denique Jmon Laurentius Smorowski Bona
rum Nagorki Heres Incola Palatinatus Plocensis cand
Incarceratam a fugere in effidejsionem presentem
Judicio primiter exoptat et eandem omni tempore ac
ei in Judicio hac in Causa prosequenda et Continuand
statuere offert Quamobrem Judicium presens Partis
do Oblationi prafati Jmon Smorowski Succurrendo q
maxime Jmbecillitati Statuta Incarceratae Jn compe
ens pereq; Lub Curtodia Civitatis Regiae Maiestatis
Plocz Incuq; Licitet ad Penam quentam Vigiliam
Festi Sanctj Jacobi Apostoli hodie Celebrantem degent
Eandem Incarceratam et statutam ad presentiam Partis
ex Carceribus eximendam et eidem Jmon Smorowski
in effidejsionem recipiendam tradendam ope cujus
declarat Nihilominus Libero Confessata Incarceratae Stat
presentem in Judicio excepta ac Scrutinia tam pro Parte
tis actoreae quam Incarcerata Statuta modo premisso ex
dita Sigillo Curiae presentq obsignillanda et in archiv

Cancellaria

Cancellariæ loci præsentis ad ulteriorem Continuationem pro parte præfatæ Nlis Diegieleuskos Incarceratæ et Statuta Scrutiniorum per Suprascriptos Testes ad requisitionem Partis actoreæ Suum per Judicium excipiendorum Conservanda et requirenti Parti actoreæ mediante quietatione Cancellariæ extradenda esse arbitratur.

G. Theressia de Kozłowskie Relicta olim G. Casimiri Koskowski Consor Vidua Actrix et Alij contra N. N. Martinum Stanislaum Koskowskie Joannem Białłoskurski Paulum Brudnicki et Alios Citatos

Gnoi Theressia de Kozłowskie Relicta olim G. Casimiri Koskowski Consors Vidua Mater et Josephus Filius Koskowski Actores per G. Adamum Dąbrynski Bl. Placet et Quoniam GG. Martinus et Stanislaus Koskowscy Joannes Białoskorski et Paulus Brudnicki pro deponendo Testimonio in Causa cum Statuta Incarcerata Nli Marianna Dzięgielewska ratione obiecti Incendij Citti praesenti in Jrno disparent et se Condemnare permittunt Proinde super ejusdem Cittis permittitur Condemnatio prout in producto Continetur cum additione G. Burgrabij Cujusvis quam juxta processum peragat.

Publicatum

M. Adamus Malinski Camerarius Granitialis Lomzen Actor Contra H. Franciscum Konarski Statutum Incarceratum et G. Michaelem Pilchowski et alios Cittos

Videatur Decretum in Protocollo.

G. Theressia de Kozłowskie olim G. Casimiri Koskowski Relicta Consors Vidua Actor et alij Cons. N. Franciscum et Antonium Obrębskie Dobrzenieckie Strusienski Zglenicki ac Honest. Pakulski Cit. Testes Actorea per G. Josephum Koskowski Suo ac aliorum actorum nomine praemittitur Tandem quoniam GG. Franciscus et Antonius Obrembscy Matthias et Antonius Dobrzyniecy Casimirus Zglenicki Simon Strusinski nec non Honestus Antonius Pakulski ad perhibendum Testimonium in Causa Incendij per Nlem Mariannam Dzięgielewską Incarceratam patrati disparent et se Condemnare permittunt Proinde super ejusdem Cittis In Suero Poenarum Legibus Pni descriptarum Decernitur Condemnatio prout in producto Continetur cum additione pro executione G. B. Loci praesens Cujusvis quam juxta processum peragat

Publicatum

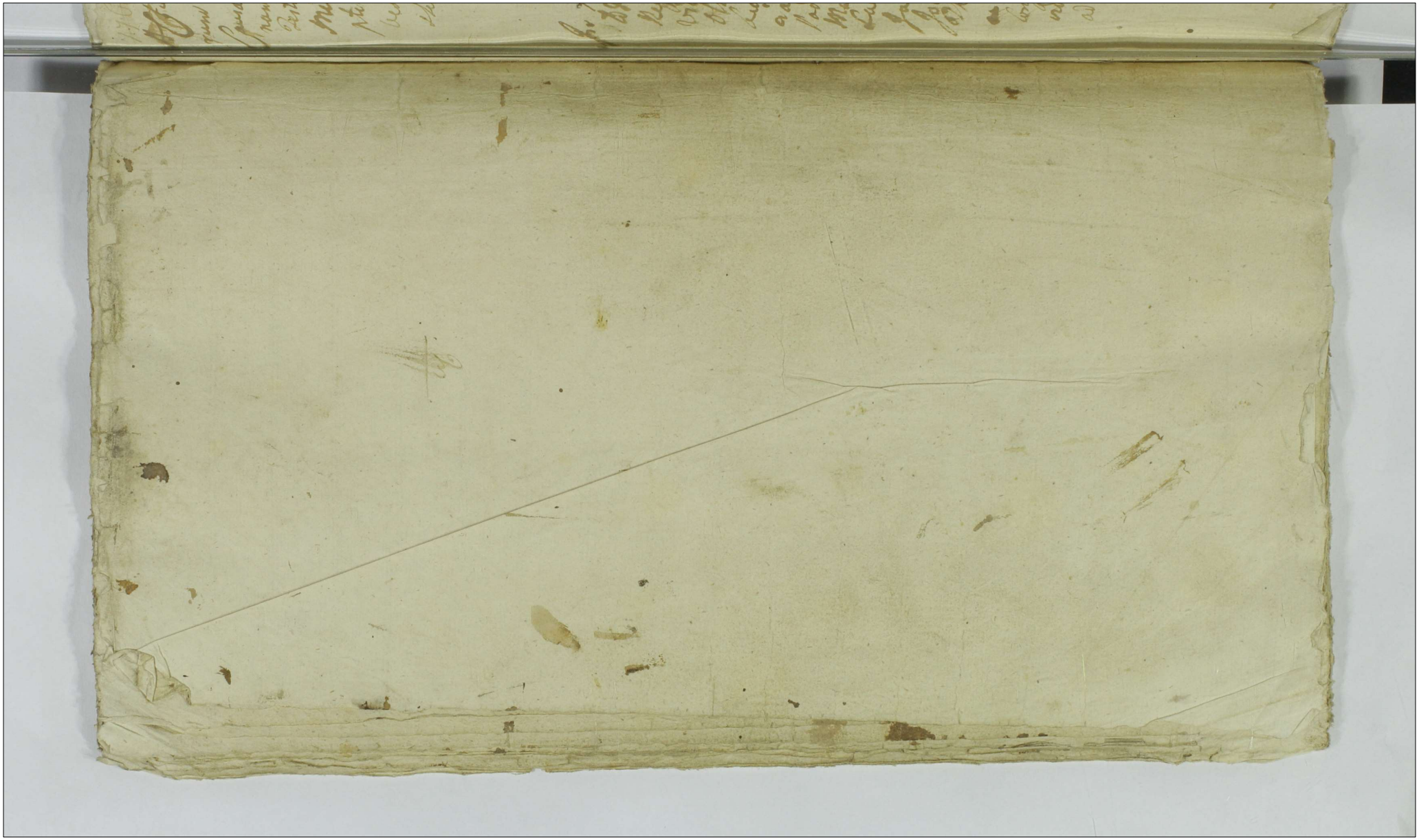

1768 [illegible] Castro 162 318

Actum in Castro Plocensi in Trnis Querelis ac Causarum Officij una cum Continuatione anteriorum Causarum ex publica acclamatione in diem hodiernam Septime Incidentibus Feria Secunda pridie Festi Sanctorum Trium Regum Anno Domini Millesimo Septingentesimo Sexagesimo Septimo. Coram MM. Stanislao Przeciszewski Vexillifero et vicecapitaneo etiam Josepho Zielinski Notario Officialibus Castri Plocensis

A

In Praesentia Generosorum et Nobilium Adami Miłodrowski Camerarij Trnis Antonij Woźnicki Regentis Josephi Ciołkowski Pauli Żołtowski Vicaregentis Mathaj Jerzykowski Stanislaj Olszewski Valentini Brudzynski Burgrabiorum Castri Plocensis Matthiae Macowiecki Feliciani Sieklucki Gregorij Woźnicki Stanislaj Paderaski Valentini Zochowski Lucae Cieślinski Matthiae Goszczynski Michaelis Miłobędzki Laurentij Bromirski Casimiri Mieszewski Jacobi Sęsicki Bartholomiej Kiszelewski Joannis Goszczynski Laurentij Zbikowski Theodori Jaroszewski Martini Lisowski ac aliorum plurimorum ad actum praesentem congregatis nec non Mnlis Rni Gnalis Procidis Martini Maciejewski authentici et Jurati ad actum praesentem assumpti et eorum acclamationem

Omnium

169

M. Antonius Swierczynsk Venator Laticoviens. Act. et Alij
Contra M. Rosciszewski Citat. et alios
Jn. C. Lucrum Levationis Summae pro quo res est in instanti Sub P. B. quae Dat.

313

Arestat G. Josephus Ciołkowski
Decretum ~~Sub~~ Levationis Summae
originalis in Inscriptione Expressae
Jd. M. Actor Contra Perillustrem Dominum Michaelem Zorawski Canonicum Cathed. Plocen. Citat. et alios
Jn. C. Lucrum Levationis in eum Exemplum Bonor. Dobrskie Condescensionis de eodem in praesentia Officij Compelen. pro quo res est in instanti Sub P. B. quae Dat.

Arestat G. Joannes Mierzejewski
Decretum Condescensionis

Jd. M. Act. et Alij Cons. Gsos Miączynskie Cges Citat. et alios
Jn. C. Lucrum Levationis Summae in eum exemplum Bonor. proveniens pro quo res est in instanti Sub P. B. quae Dat.

Arestat G. Valentinus Miączynski
Dilatio Munimentor.

Jd. M. Actor et Alij Cons. G. Wolski Br. Gutowa Administratorem Citat. et alios
Jn. C. B. P. quae Dat.

Arestat G. Mathaeus Krzywkowski B. P.

Nonsunt

320

Jd M: Actor et Alij Contra M: Petrum Cieszewski Vexilli Sanc
Chalicien et H. Wernicki Ovillatorem Citat et Alios
In C Lemitis Bannitio

Arestat P. Casimirus Miszewski.
Dilatio Inquisitionis

Relict. ad G. Stanislaj Zołtowski Act. et Alij Contra G. Bru
cheński Citat et Alios
In C Lucrum Solutionis Summae cum provisione
ab eadem provenien pro quo res est in mitam Lub
PB quae Dat reliqua ut in producto.

Arestat P. Franciscus Bruchenski
Condemnatio

C L Sol: provisi retentat
M: Kuczborski Ensifer Pltus Plocen Act. et Alij Contra M
Kuczborski Venatorem Plocen Citat
In H et ex adulatione Lucrum Satisfactionis contenti
Citationis in eadem expressis pro quo res est in mitam
ti Lub PB quae Dat. AL

Arestat P. Adamus Łączynski
Condemnatio

C B:
Jd M: Act. et Alij Con M Brzechowski et Wituski Act.
et Alios
In C BP. quae Dat

Publicatum.

M. Thomas Gregorius a Dembowa Gora Dembowski Succamerarius Pltus Plocen et alij actores cum G.G. Staroszpiewska et Lukowski ac alios citt.
In C. Lucrum Statuto nis Inculpati Super vero Statuen Lucrum Poenarum Legibus Rni Descripto reliqua ut in praedicto.

Arestat Ministerialis Judicialis
Dilatio Scrutinij

Relicta et Successores ob G. Mathiae Grabia actores et alij cum Infidelem Judaeum Sarna Incolam Drobinensem
In H. ex Remissione ab officio Executoriali Burgrabio ac adiectatione approbato anteriori praesentem Lucrum ulteriori fortis finalis ac Indilatae Executionis ad quam peragendam additi G. Burgrabius loci praecipuis quis ipsa pixta praesentis peragat reliqua ut praedicto

Arestat G. Valentinus Brudzinski B.C. Plocen
Condemnatio.
G.G. Kisielewscy Actores cum G.G. Czachowskie et alios super dictis
Super 1mam In Trans. et ex adiectatione Lucrum Lat. factionis anteriori Decreto Judicij Lei Sub P.B. quae Dat.
Sub vero 2dam Similiter In H. ex adiectatione B.P. quae Dat.

Arestat G. Josephus Ciołkowski
In C.B. Super 1mam Evasio. Super Secundam Condescensio assignata
G. Laurentius Turski Actor et alij cum G.G. Jaroszewskie citat. et alios.
In C.B.P. quae Dat.

Arestat Mnlis Judicialis

nos nonsunt.

In C B. 322

X M. Carolus Benkowski Reger. Cath. Cren. S. Joan. in Mława Locall. ad Conc. M. Humiecki Citatt. et alios
In C B P. quae D. A. R. Reliqua ut in producto.

Arestat G. Laurentius Bromirski

Condemnatio post recessum a Comparitione videlicet Pena infamiae

In C B
X Jae. autor et alij Conc. Successores olim M. Thomae Rosiszewski Citatt. et alios
In C B P. quae D. A. R. Reliqua ut in producto.

Arestat G. Josephus Ciołkowski

X G. Venceslaus Ciołkowski ad. et alij Conc. Haeredes et Possessores Bonor. Trembino Citatt.
In C B P. quae D. A. R.

Arestat G. Felicianus Siekluckj

nonsunt.

X G. Kubalski autor et alij conc. M. Kowalewski Br. Gosciszka Tenutarium Possessorem et H. Ovillatorem Ratha Citat. et alios
In C B P. quae D. A. R. Reliqua ut in producto

Arestat G. Michael Spitabędzki

nonsunt

165

In C.L. pro Legum videlicet libero Cap

G.G. Besthenhauzery actores: cons. M. Humiecki citat. et alios

In C. Lucrum Poenarum Legum videlicet Infamiae Liberae Captivationis et Colli pro quibus res est in instanti sub Poena eadem Infamiae quae Dolo. reliqua ut in producto

323

Arestat G. Laurentius Bromirski

Dilatio Scrutinij Sup disparentem Condemnationem

In C. et ex adcit. app. pro L. Satis. C.C.

G. Joannes Krzęciewski actor et alij cons. G. Komorski citat. et alios

In C. et ex adcitatione approbato anteriori processu Lucrum Satisfactionis Contentis citationis in eadem expressis pro quo res est in instanti sub P. B. quae Dolo.

Arestat G. Valentinus Brudzinski B.C. Plocen.

nonsunt

In C. L. Statui L. Adol. reli. in p.

X G. Valentinus Zoltowski Burgrabius Crem. Plocen. cons. H. Joannem molendinatorem de Bonis Biatta citat. et alios

In C. Lucrum Statuitionis Laboriosi Alberti aggrestis indebite avocati a Seristijs Extraditionisque ejusdem sub P. B. quae Dolo. reliqua ut in producto.

Super Solo Molendinatore. Publicatt.

In C. B.

X Venerabile Capitulum Cathedrale Plocen. Act. cons. M. Kaminski Tribunum Sieprien. citat. et alios

In C. B.P. quae D. Ap. Reliqua ut in producto.

Arestat G. Josephus Ciołkowski

Dilatio Munimentorum

3

In C.B.
N.N. Mlicey actores cum N. Rybicki citatum et alios
In C B. P. quae Dak

324

Arestat G. Valentinus Rybicki.

Dilatio munimentorum

In T.C. B.
N. Cieslenski actor cum N.N. Obrębskie citatos et alios
In T.C B P. quae Dak Reliqua ut in producto.

Arestat G. Felicianus Sieklucki

Decretum Solutionis Summae ac Restitutionis pisi et avenae

Wozne

M. Zabokrzecki actor et alij cum Illustres et M.M. Zielinskie
citat et alios. Super Tres
Super 1mam In C Lucrum Reenductionis in Bona ex quibus actor
violenter expulsus existit una cum dando Calculo ex proventibus
Indebite perceptis pro quo res est in instanti sub P B quae Dak
ratione perpetratarum violentiarum B P quae Dak
Super 2dam In C Lucrum Extraditionis Famuli indebite avocati pro quo res est
in instanti sub P B. quae Dak
Super vero 3tiam In C Ratione Circumscriptionis B P quae Dak reli
qua ut in producto.
Sup 4ma motio admissa. Super 2dam Dilatio Inquisitionis. Super 3tiam Nonsunt
Arestat G. Adamus Łączynski Omnes Tres.

Thesauranum Prasnen

Idem M. Actor cum M. Bromierski, citat et alios.
In C Lucrum Satisfactionis Contentae Citationis in eodem expressis pro
quo res est in instanti sub P B quae Dak

Arestat G. Valentinus Zołtowski

Nonsunt

G. Stanislaus Rozicki Actor contra M. Michaelem Karski Vexillifer Rozanens. Citat. et

325

In C. Lucrum Solutionis Summae cum provisione proveniens pro quo res est in instanti Sub P. B. quae Dat.

Arestat Mtis Judtis

Dilatio Munimentorum

Idem actor cons. G. Ignatium Saptawski Citatum

In C. Lucrum Simile

Arestat G. Valentinus Brudzinski Pbr. Plocen.

Dilatio Munimentorum

T. C. B. et Ex ad: lo: pag: Ec: L. ult.

Relicta olim Gnosi Mathiae Guminski Actrix et alij Cons. Honestus Krajewskie Citat. et alios. B. P. quae Dat.

In C. et ex adcitatione ~~loco peragendae Executionis approbato anteriori processu Lucrum ulterioris solis faciendae Executionis, ad quam addita S. Burgrabia loco praesens quoad quam peragat pro tanto processu relinquatur in praedicto.~~

Arestat G. Josephus Crotkowski

Condemnatio

T. C. et ex adcit. loco peragendae L. Sat. Dc.

G. Adamus Komonski Actor et alij cons. G. Constantinum Szumanski Citat. et alios

In C. et ex adcitatione loco peragendae Executionis approbato anteriori processu Lucrum Simile

Arestat G. Michael Mitobędzki

Decretum poenalitatis

Jac. Cuter et alij cont. GG. Szumanski citat. et alios
Jn C. B.P. quae Dat.

326

Arestat G. Michael Mitobędzki

Nonsunt.

X M. Sułkowski Venator Smolensciae Act. cont. MM. Ciesze-
wskie Vexilliferiae Chalicien. Citat. et alios
Jn C. et ex adatione Lucrum Approbato ante non pro-
cessu denuo ultimaria sortis finalis ac indilatae
faciendae Executionis pro qua expediendo addi-
tur G. Adamus Dączyński B.C. Ploczen. quam vexatu
processum peragat Reliqua ut in producto.

Arestat G. Josephus Ciołkowski

E Cot.

M. Josephus Chamski Tribunus Raciąziensis Condemnatio Act. et Alij. cont.
M. Roznowski Tribunus Brestensis Cujaviae Cit. et alios
Jn C. B.P. quae Dat.

Arestat G. Felicianus Sieklucki.

Dilatio Inquisitionis

J. Cot.

Jac. Actis et Alij. cont. GG. Chorzewskie Citat. et alios.
Jn C. B.P. quae Dat.

Arestat G. Michael Mitobędzki.

Dilatio Inquisitionis

In C. L. Cassa: Cuj: Condo 167 327 Lob

G. Casimirus Dłużniewski Actor Cassandae et negotij ac alij contra G. Joannem Grabia Citat. et alios

In C. Lucrum Cassationis Cujusvis Condemnationis ac totius processus cum Impositione perpetui Silentij reliquae in Judicio

Arestat G. Josephus Ciołkowski

Dilatio ad Producendum Processum

In G. L. extradit. subditae Lob

Idem Actor contra G. Franciscum Smoszewski Citat. et alios

In C. Lucrum Extraditionis Subditae pro qua res est in instanti sub P. B. quae Dat.

Arestat G. Mathaeus Krzywkoski B. P. Locat.

nonsunt

In C. B.

M. Bartholomaeus Chumiecki Actor et alij contra M. Bonkowski Regent. actor. Crenae in Mława locat. citat. et alios

In C. B. P. quae Dat.

Arestat G. Mathaeus Krzywkoski B. P. Locat.

Combinata

A. L.

J. C. L. S. C. Citt.

M. Kuczborski venator Terrae Lanskrz. actor. contra MM. Kampenhausen Lucamerarius Samaricus et Mazowiecki Citt.

In C. L. S. contentis Citationis in eadem expressis pro quo res est in instanti sub P. B. quae Dat.

Arestat Idem

Personalis Compartionis Decretum

4

J. C. B.
X. N. Sułkowski Venator Smolinsciae Actor et alij cum M. Szymakowski Dapifer Ciechanoviens. citat. et alios
In H. B. R. quae Dat.

328

Arestat P. Valentinus Brudzinski B. Plocen.

nonsunt.

M. Kaminski Tribunus Sieprens. Act. cum ~~[illegible]~~ Illustrissimo Czubowicz et Lechowicz Cit. et alios
In H. additur Mnbi ad publicandum.

Arestat P. Adamus Guyski
Libertas a termino

J. C. L. S. C. Cit.
Id. Actor et alij cum J. M. Zielinski Castellanum Raciąziens. Cit. et alios
In C. Lucrum Satisfactionis Contentis Citationis in eadem expressis pro quo res est in instanti sub P. B. quae Dat.

Arestat P. Michael Miłobędzki
nonsunt

In C. Solsel. Ludwic.
J. Franciscus Tłubicki Actor et alij cum Infideles Marek Bigdorowicz ~~Joachim Jakowicz~~ Jakob Leyzerowicz Judaeus et Nicolas Supriens. Citat. et alios. ~~Super~~ Super ~~Dicas~~

Arestat Ministerialis Judicialis

nonsunt.

In C. B.
Famatus ac Spectabilis Antonius Sikorski Consul Cittis Sec. Rae Mtis Solocen. Actor et alij cons. Relict. ad G. Tanski Cat. Contens. Viduam citat. et alios.
In C. B. quae Dat.

Arestat. G. Valentinus Zołtowski

Condemnatio

In C. L. Satisf. Contens. Cit.
G. Josephus Ciołkowski B. C. Plocen. ad cons. G. Stanislaum Zołtowski citat. et alios
In C. Lucrum Satisfactionis Contentis Citationis in eadem expressis pro quo res est in instanti sub P. B. quae Dat.

Arestat. G. Felicianus Sieklucki

Nonsunt

In C. L. Levat. Summae Condescens. de B.
G. Joannes Gumowski B. C. Plocen. Actor cons. G. Sigismundum Draminski citat. et alios
In C. Lucrum Levationis Summae in unum exemplum Bonorum Borzewo ac Condescensionis de ejus Bonis in praesentia officij Competen. pro quo res est in instanti sub P. B. quae Dat.

Publicatum

In T. C. et ex adict. L. Satisfac. Content. Cit.
G. Martinus Lisowski Actor cons. Famatum Jacobum Wroblewski Civem Sieprien. et alios Cit.
In T. C. et ex adictatione ac Remissione Lucrum Satisfactionis Contentis Citationis in eadem expressis pro quo res est in instanti sub P. B. quae Dat.

Arestat. G. Ignatius Kozakiewicz

Nonsunt.

6

In C. L. Sol. Sum.

G. Laurentius Turski Actor et alij cum M. Michaelem Mlicki citatis et alios

Pro C. Lucrum Solutionis Summae cum provisione ab eadem provenientia pro quo res est in instanti

330 Sub P. B. quae Dat.

Arestat G. Michael Spitobędzki

Nonsunt

I. C. B.

Illustris Admodum Rndus Caietanus Brodowski Decanus et Praepositus Sieprzenensis Actor cum Religiosissimam Constantiam Podoska Monialium Or. S. Benedicti Monasterij Sieprzenensis Abbatissam ac totum Conventum. Citatis et alios.

Pro C. B. P. quae Dat.

Arestat G. Valentinus Brudzinski B. B. P.

Libertas a termino

I. C. L. Sol. Summae

Idem Actor cum M. M. Zakrzewskie citatos et alios.

Pro C. ~~Lucrum et ex adcitatione facto pergendae Executionis approbato antenori praesens~~ Lucrum Solutionis Summae cum provisione ab eadem provenientia pro quo res est in instanti Sub B. B. quae Dat.

Nonsunt.

Arestat G. Josephus Ciołkowski

Illustris Admodum Rndus Josephus Tatarowicz Praepositus Radzanoviensis Actor et alij cum G. Joannem Krzeciewski et alios citatos

Pro C. B. P. quae Dat.

Arestat G. Felicianus Sieklucki

Libertas a termino

~~Condemnationis decretum~~

In C. L. extra. Subdit. M. Josephus Chełmicki Thesaurarius Terrae Dobrinen. Actor et alij cond. M. Michaelem Kuczborski Venatorem Zawskrzeń. citat. et alias
In C. Lucrum extradictionis Subditi in textu citationis expressi pro quo res est in instanti sub P. B. quae D. ad Ad.

Arestat G. Adamus Łęczynski.

Libertas a Termino

In T. L. Sub. Sum. G. Joannes Gorczynski actor et alij cond. G. Thomam Roginski citat.
In C. Lucrum Solutionis Summae tam provisione ob eam provenientis pro quo res est in instanti sub P. B. quae D. ad

Arestat G. Valentinus Brudzinski B. C. Plocen.

Condemnatio

In C. L. Sub. Sum. G. Theodorus Jaroszewski actor contra M. Stephanum Cieszewski Vexillifer. Staliciens. citat.
In C. Lucrum Simile

Arestat G. Josephus Ciołkowski

nonsunt.

In C. B. G. Constantinus Pomianowski actor et alij cond. G. Victorem Pomianowski citat. et alias
In C. B. P. quae D. ad

Arestat G. Valentinus Brudzinski

Condescensionis Decretum

In L. Satis Con: 332

M. Bartholomaeus Zakrzewski Vexilliferidis Zawskrzen. actor et alij Ciot
cont. G. Joannem Grabia citatum et alios
In C. Lucrum Satisfactionis Contentis citationis in eadem
expressis pro quo res est in instanti Sub P. B. quae
— Dat.

Arestat Mnlis Judicialis
nonsunt

In C. B.
G. Albertus Leptawski actor et alij cont. G. Gizienski citat. V. Bm
et alios
— In C. B. P. quae Dat.

Arestat Mnlis Judicialis
nonsunt

In C. L. Cas. Cuiq. Cond.
M. Benedictus Jezewski Exercituum Rni Gnalis et G. Paulus Gutko- Mnlis
wski Actores Cassanae et alij cont. Relict. ob M. Joannis Kunspen-
hauzen Succamerarij Parnavien. cit. et alios
In C. Lucrum Cassationis Cupiscui Condemnationis ac totius
processus cum Impositione perpetui Silentij in negotio
vero Principali Evasio citationis et causae ratione
autem Indebitae vexae B. P. quae Dat.

Arestat G. Michael Mitobedzki
nonsunt
G. Paulus Guthowski actor et alij contra Relict. ob M. Karn- Sub
kowski Castellaniae Vipogrodiensis Conten. Viduam cit. et alios
In C. Additur Mnlis ad publicanae

Arestat G. Felicianus Sieklucki

170

333

J.C. L. Levat. Sum. in vim Exec. J. Dot.

N.N. Męczynscy Actores et alij contra M.M. Czerne Vexillifer. Ducatuum Zatoriens. et Osviecimens. citat. et alios

In H. Lucrum Levationis Summae in eam exemptionis Bonorum exposita ac condescensionis de Bonis in praesentia officij competentis pro quo res est in instanti sub P. B. quae Dolle

Arestat. G. Valentinus Brudzinski.

Adcitationis Decretum

J.C. Bru:

Infidelis Abram et Fabin Figle Judaei Drobinen. Actores cum successores ob. G. Stanislai Zołkowski ac M. Podczaski citat. et alios

In H. et ex remissione Lucrum Satisfactionis condescensionis citationis in eadem expressis pro quo res est in instanti sub P. B. quae Dolle

Arestat. G. Felicianus Sicklucki

Libertas a Termino Praesens

Bru:

Jid. Actores et alij cum G. Zdziarski citat. et alios.

In C. Lucrum Solutionis Summae cum provisione ab eadem provenientis pro quo res est in instanti sub P. B. quae Dolle

Arestat. G. Josephus Ciołkowski.

nonsunt

In C. L. Sol. Sum. una cum p. Krzy:

G. Gregorius Krzywkowski Actor et alij contra M. Michaelem Kuczborski Venatorem Zawskrzen. citat. et alios

In C. Lucrum Simile AL

Arestat. G. Adamus Łyczynski.

Dilatio Munimentorum

8.

In C.B.
M. Humiecki Vexillifer Bracłaviensis Actor et alij cum Gg. Bestenhauzeny citat. et alios
In C. B.P. quae D. A.

334

Combinata

Arestat G. Josephus Ciołkowski

In C. Lu. Levat. Sum.
G. Simon Kokoszczynski actor cum M.M. Podoskie Thesaurarios Raciąziensis Cittos et alios
In C. Lucrum Levationis Summae ac extraditionis Suscepti pro quo res est in instanti sub P. B. quae D. A.

Arestat G. Antonius Woźnicki V.N.C. Plocen.
Decretum personalis Comparitionis

In C. L. Sol. Sum.
G.G. Strusinscy Actores et alij cum G. Miszewski citat. et alios
In C. L. Solutionis Summae cum provisione ab eadem provenientem pro quo res est in instanti sub P. B. quae D. A.

Arestat G. Michael Miłobędzki
Dilatio munimentorum parti Actoreae Concessa

In C. L. Sol. Sum.
G. Petrus Karski Actor et alij cum M. Petrum Zakrzewski Vexillifer. Zawskrzensis citat. et alios
In C. Lucrum Solutionis Summae cum provisione ab eadem provenientem pro quo res est in instanti sub P. B. quae D. A.

Arestat Mnlis Judicialis
non sunt

In C. L. Cassa Cond. 141 Mazo

G. G. Zyleniccy Actores Cassandi et Negotij cum Illmo et Rndmo Casimiro Rokitnicki Episcopum Alaliensem Suffraganeum Plocen et G. Rakowski citat et alios.

335

In C. Lucrum Cassationis Cupiscis Condemnationis actorum praeceptus cum in poenitentia perpetui silentij in negotio autem Principali Evasio Citationis et Causae ratione quoque indebitae vexae B. P. quae D. A. R.

A. L.

Arestat G. Adamus Łączynski.

Combinata

In C. L. Sat. Ord. Cit. Krz.

N. N. Kurowscy Coniuges et alij cum G. Antonium Kondracki citat.

In C. Lucrum Satisfactionis Contentis. Citationis in eadem expressis pro quo res est in instanti sub P. B. quae D. A. R.

Arestat G. Felicianus Sieklucki

Decretum Comprobationis

In C. B. Krz.

Jidem contra N. N. Trębinskie citat et alios.

In C. B. P. quae D. A. R.

Arestat G. Valentinus Brudzinski.

Condescensionis Decretum

In C. B. Krz.

G. Ignatius Gorzczynski Actor et alij cum G. Kwasieborski citat et alios

In C. B. P. quae D. A. R.

Arestat G. Valentinus Brudzinski B. C. L. Cond.

nonsunt.

J.C. et ex adult. B. Lickl.

G. Antonius Sienicki Actor cons. G. Josephum Piotrowski citat. et alios.

In H. et ex adcitatione B. P. quae D. A. R. A. L.

Arestat G. Adamus Łączynski.

036

Condemnatio

In C. L. Solut. Lickl.

Idem Actor cons. G. Bartholomaeum Przeradzki citat. et alios

In C. Lucrum Solutionis summae cum provisione ab eaq. provenientiae pro quo res est in instanti sub P. B. quae D. A. R.

Arestat G. Valentinus Brudzinski.

Decretum personalis Comparitionis

In C. B. Cit.

G. Albertus Sielski Actor et alij cons. M. M. Czerne Vexilliferos Osviecimenses citatos et alios

In C. B. P. quae D. A. R.

Arestat G. Valentinus Brudzinski B. C. Plocen.

Condescensionis Decretum ~~personalis comparitionis~~

In C. L. extradit. Docum. Ser. Pr. Sękowa affi. Cit.

N. Albertus Męczynski Actor cons. N. Mathaeum Sulinski citat. et alios

In C. Lucrum extraditionis Documentorum Sortem Bonorum Sękowa officiae pro quo res est in instanti sub P. B. quae D. A. R.

Publicatum

Additur ad praegendam Executionem G. Burgrabiae loci praesens quivis quam juxta processum expediat.

In C. L. Levat. Censuum
+ Relicta ob. M. Kampenhausen Succamerarij Parnaviensis et alij actores M.M. Sokolnickie ad. et
In C. Lucrum Levationis Censuum pro quibus res est in instanti sub P. B. quae Dat.

Decretum personalis Comparitionis

Arostat G. Valentinus Brudzinski B.C.P.

In C. L. ex adiut. loco pagen. lucr. ulterioris
X Eadem M. Actrix contra G. Josephum Czachowski citatum.
In H. I. ex adiutatione loco peragendae Executionis Lucrum ulterioris fortis faciendae Executionis ad quam addit. G. Bazyrakevi loci praesens quivis quoad pertinet processum peragat reliqua ut in producto.

Arostat G. Adamus Guyski

Condemnatio

In C. L. Lot. Sum. Dotalis
N. N. Korzybscy Coniuges Actores Contra G.G. Smardzewskie citatos
In C. Lucrum Solutionis Summae Dotalis cum provisione ab eadem praevenire aut in defectu Solutionis Lucrum Ex divisionis Sortis Doti proportionatae In praesentia officij competens pro quo res est in instanti sub P. B. quae Dat.

Arostat G. Felicianus Sielecki

Decretum Condescensionis

In C. L. Lot. Summae
Relicta ob. G. Casimiri Kowalewski Actrix et alij cum M. Mazowieckim Tribunum Zawskrzenc. citatum et alios.
In C. Lucrum Solutionis Summae cum provisione ab eadem praevenire pro quo res est in instanti sub P. B. quae Dat.

Arostat M. Antonius Zgleniecki

Non sunt

In J. C. et Exadiit loco: pagen: Exe: applicatae praes: L. Sol. Sum una cum pri: m. Krzy

Relicta et Successores ob M. ~~Jacobi~~ Stanislai Zorawski Subjudicis Trni Visogrodiens Actores cum Infidelem Lewek Nosonowicz Raciązki Judaeum Drobinens citat et alios

In J. C. et ex adiutatione loco peragendae Executionis approbat anteriori praesens Lucrum Solutionis Summae cum provisione ab eadem praeniez pro quo res est in instanti sub P. B. quae Dat.

Publicatum

Dilatio Munimentorum

Arestat G. Valentinus Brudzinski B. Pl. Locum

In J. C. L. Sol. Sum una cum pri: m. Krzy

Eadem Actrix et alij cum Infideles Wolek Jekowicz et Abram Figel Judaeos Drobinens cit. et alios

In J. C. Lemile Lucrum

Arestat Idem

Condemnatio

In J. C. L. Sol. Sum una cum pri: m. Krzy

Eadem Actrix et alij cum Infidelem Nosen Sarna Berkowicz Judaeum Drobinens citat et alios

In J. C. Lucrum Lemile

Arestat Idem

Condemnatio

In J. C. L. Sol. Sum una cum pri: m. Krzy

Eadem Actrix et alij cum Infidelem Salamon Jakubowicz Pokrzywny Judaeum Drobinens citat et alios.

In J. C. Lucrum Lemile

Arestat Idem

Condemnatio

J. C. L. Latis Contin. Cit.
G. Martinus Roman Actor Cassandae cum Perillren Admodum Rndum Valentinum Koskowski Praepositum Skołatowiensem citato et alios
In C. L. Lucrum Satisfactionis Contentis Citationis pro quo res est in instanti sub P. B. quae Dok.

Arestat G. Felicianus Sieklucki
Condemnatio

In C. B.
G. Joannes Krzecieuski Actor contra G. G. Zochowskie Wolinskie et alios citatos.
In C. B. P. quae Dok.

Arestat G. Josephus Ciołkowski
Dilatio Inquisitionis

In C. L. Sol. Sum. una cum pos.
M. Nicolaus ~~Karwowski~~ Jakołowicz Pincerna Orszanensis Actor cum M. Wessel Dapifer Supremus citato
In C. Lucrum Solutionis Summae bene provisione ab eadem provenientis pro quo res est in instanti sub P. B. quae Dok.

Arestat G. Antonius Woznicki UNC Plocen.
Decretum Solutionis

In C. L. extradit. Ovillato.
G. Thomas Obrębski Actor et alij cum ~~Infidelem~~ G. Jacobum Leszczyński et alios citatos
In C. Lucrum extraditionis ovillationis in Contextu Citationis expressi pro quo res est in instanti sub P. B. quae Dok.

Arestat G. Josephus Ciołkowski
Decretum Statuitionis

11

G. Franciscus Tłubicki Actor et alij cons. Infideles Marek Bieder-
wicz Jachim Jakowicz Jakob Leyzerowicz Judaeos Sieprcen citatos et alios
pro Lucrum Solutionis Summae cum provisione ab eisdem provenientis
pro quo res est in instanti sub P.B. quae Dat.

340

Arcstat G. Michael Miłobędzki

Decretum Remissionis

M. Zabokrzecki Thesaurarius Brzeznen. Actor con. G. Krasnodębski citatus
et alios.
pro Lucrum eliminationis quorumvis laesivorum actuum cum
derogatione honoris actoris subsecuti pro quo res est in in-
stanti sub P.B. quae Dat. reliqua ut in praedicto

Arestat G. Adamus Łączynski

nonsunt

C.B.
M. Szymakowski Dapifer Ciechanoviens. Actor et alij cons. M.M.
Sułkowskie citatos et alios. A.L.
pro B.P. quae Dat.

Arestat Id.

Scriptio ad Sequentes

J.C.L.S.
G. Ignatius Pientowski Actor Cons. G. Joannem Umiński Podc.
B.C. Plocen. Citatos et alios
pro Lucrum Solutionis Summae cum provisione
ab eadem provenientis pro quo res est in instanti sub
P.B. quae Dat.

Arcstat Mnlis Judicialis

Decretum Adcitationis

D. C. L. Salis Contens Citat.
M. Paulus Sutkowski Dapifer Lukoviens. Actor et alij contra FF. Duckie
Oppidanos Gąbinens. citatos et alios
In C. Lucrum Satisfactionis contentis citationis in eadem
expressis pro quo res est in instanti sub P. B. quae Dat.

Arestat G. Felicianus Sieklucki
Decretum Inquisitionis

In G. L. Statui H. Margus Ceterum ut in praeduct. Sol.
Idem Actor contra G. Zaborowski Economum Br. Rozwozin cit. et alios
In C. Lucrum Statuitionis Honestae Margarethae pro qua
res est in instanti sub P. B. quae Dat. reliqua ut in praeduct.

Arestat G. Adamus Łączynski

non sunt

In C. L. Sol. Summae Sol.
Idem Actor contra Infidelem Herszek Jckowicz cit. et alios
In C. Lucrum Solutionis Summae cum provisione ab
eadem provenientis pro quo res est in instanti sub P. B. quae
Dat.

Arestat G. Valentinus Brudzinski B. C. P.

Dilatio Maximentor

In G. L. Sol. Summae Sol.
Idem Actor Eunc. Infidelem Abram et Fabisiek Figle citat. et alios
In C. Lucrum Simile

Arestat G. Valentinus Brudzinski
Dilatio Maximentor

12

T. C. L. Stat. Ho: Tarnecki reliqua in pdict. Sol.
Jd. M. Sutkowski Actor et alij unc. Cives Raciąziens. Cit. et alios
In C. Lucrum Statuitionis Honesti Tarnecki pro quo res
est in instanti Sub P. B. quae Dat.
342

Arcztat G: Valentinus Brudzinski

Dilatio Inquisitionis

In G. L. Satis. Con. Cit.
Jd. Actor et alij contra Eosdem Citatos Cives Raciąziens. et alios Sol.
In C. Lucrum Satisfactionis Contentis Citationis in eadem
expressis pro quo res est in instanti Sub P. B. quae Dat.

Arcztat Idem

Dilatio Inquisitionis

In C. L. Sol. Sum. cum pri.
Jd. Actor contra N. Naguszewski Citat. et alios Sol.
In C. Lucrum Solutionis Summae Cum provisione ab
eadem proveniez pro quo res est in instanti Sub P. B. quae
Dat.

Arcztat G: Petrus Naguszewski

nonsunt

In C. L. Sol. Sum. cum pri.
Jd. Actor contra Infidelem Eyzyk Moskowicz Citat. et alios Sol.
In C. Lenitae Lucrum.

Arcztat Idem

Decretum Solutionis

In C.B. ~~175~~ 343 Lok. 11

G. Jacobus Slepkowski Actor et alij contra G.G. Swięcickie Slepkowskie ac alios Actor

In C B P quae Dok

Arestat Mnlis Judicialis

Decretum Condescensionis

In C.B. Lok. 11

Jdem Actor contra Perillustrem Admod. Rndum Ubysz Praepositum Lagenae Citat. et alios

In C B P. quae Dok

Arestat G. Valentinus Zołłowski

Decretum Remissionis

In C.L. Sol. Decimae 11

Illris Admod. Rndus Simon Przedpetski Praepositus Blichoviensis Citat. et alij cum M.M. Kobylnicki Laszcki et Jakotowicz Citat. et alios

In C Lucrum Solutionis Decimae pro qua res est in instanti Sub P B quae Dok

AL

Arestat G. Adamus Łączynski.

nonsunt

In C.L. Sol. Suo

M. Paulus Sutkowski Dapifer Lukovien. Actor cum Infidelem Herszek Jakubowicz Mercatorem Drobinen. Citat. et alios

In C Lucrum Solutionis Summae Lon provisione ab eodem provenienz pro quo res est in instanti Sub P B quae Dok

Arestat G. Valentinus Brudzinski

Condemnatio

13

In C. L. Satis Conten Cit.
344
Idem M. Acter contra G. Siemiętkowski Citatum ac alios
In C. Lucrum Satisfactionis Contentis Citationis in eadem expressis pro quo res est in instanti Sub P. B. quae Dat.

Arestat Mnlis Judicialis
Dilatio Inquisitionis

In C. L. Sol. Sum.
G. Albertus Kęsicki Actor contra G. Mathaeum Kęsicki citatum.
In C. Lucrum Solutionis Summae Cum provisione ab eadem provenientis pro quo res est in instanti Sub P. B. quae Dat.

Arestat G. Bernardus Kęsicki
nonsunt

In C. L. Sol. Summae refusio: Expens. Reg. Sen. Speci:
Idem Acter contra G. Joannem Kęsicki Citatum et alios
In C. Lucrum refusionis expensarum Regestro Seorsivo specificatis pro quo res est in instanti Sub P. B. quae Dat.

Arestat Citatus
nonsunt

L
I. C. L. S. C. Cit.
Illustris M. Podoski Capitaneus Bolrowniczy Actor contra G. G. Wołowski Sokolnickie Chyczewski et alios Cit.
In C. Lucrum Satisfactionis Contentis Citationis antenoris in eadem expressis pro quo res est in instanti Sub P. B. quae Dat.

Arestat G. Valentinus Brudzinski
Decretum Condescensionis

H. L. Sol. Sum. cum pri. P. Zol.

G. Franciscus Tłubicki actor et alij cum MM. Jezewskie cit. et alios

In H. Lucrum solutionis summae cum provisione ab eadem [illegible] eniez pro quo res est in instanti sub P. B. quae Dat.

~~Decretum solutio~~

Arestat G. Josephus Ciołkowski

Decretum solutionis.

H. et ex adcitatis approbat. processu B. P. Zol.

G.G. Kowalewscy conjuges actores cum G. Joannem Kowalewski citati et alios

In H. et ex adcitatione loco peragendae executionis approbato anteriori processu B. P. quae Dat.

Arestat G. Michael Miłobędzki

Decretum poenalitatis

H. L. Sol. Sum. P. Zol.

G. Laurentius Zołtowski actor et alij cum ~~R. G. Josephum~~ Relict. olim G. Piotrowski citati et alios

In H. Lucrum solutionis summae cum provisione ab eadem proveniez pro quo res est in instanti sub P. B. quae Dat.

Arestat G. Adamus Łączynski

Decretum solutionis

L. Zol.

G. Alexius Grzybowski actor cum G.G. Grzybowskie citati et alios

In H. B. P. quae Dat. Reliqua ut in producto. Scilicet Lucrum solutionis summae cum provisione ab eadem proveniez pro quo res est in instanti ut supra

Arestat G. Valentinus Zołtowski

Decretum solutionis.

14

346

T. C. ex adcitat. loco pag: Exc: L. Sol. Sum

P. Zol.

G. Stanislaus Osiecki Actor cons. Infidelem Nocny Judaeum Drobinen. citat. et alios

In Hot ex adcitatione loco pergendo Executionis approbatio antenori processu Lucrum solutionis summae suae provisione ab eadem provenie. pro quo res est in instanti sub P. B. quae Dat.

Condemnatio

Arestat. G. Valentinus Brudzinski

In C. L. Satis: Conten. Cit.

P. Zol.

G. Casimirus Wolinski Actor et alij cons. Nobiles Wolinskie citat. et alios

In C. Lucrum satisfactionis contentis citationis in eadem expressis pro quo res est in instanti sub P. B. quae Dat.

Arestat. Mnlis Judicialis

Decretum Condescensionis

T. C. L. Satis. Conten. Citat.

P. Zol.

G. Stanislaus Zochowski Actor et alij cons. G. Joannem Zochowski citatum et alios

In H. C. Lucrum satisfactionis contentis citationis ut supra

Arestat. G. Valentinus Brudzinski

Remissionis Decretum

T. C. L. Sol. Sum

P. Zol.

G. Zochowski Actor cons. Judaeos Drobinen. citat.

In H. C. Lucrum solutionis summae suae provisione ab eadem provenie. pro quo res est in instanti sub P. B. quae Dat.

Arestat. G. Valentinus Brudzinski

Condemnatio

In C.B. P. Zol.
G. Kozakiewicz acter et alij cone G. Joannem Sulinski B.C. Plocen. citatus
et alios
In C.B.P. quae Dat.

Arestat Ministerialis Judicialis
nonsunt

In C.B. P. Zol.
G. Jacobus Slepkowski acter et alij cone G. Jacobum Slepkowski citatus
et alios
In C.B.P. quae Dat.

Arestat G. Michael Miłobędzki
Combinata

In C.B. P. Zol.
G. Thomas Stubicki Actore G. Bogurskie et alios citatos
In C.B.P. quae Dat.

Arestat G. Valentinus Brudzinski
Dilatio Inquisitionis

In C.B. P. Zol.
Relicta ob G. Stanislai Swięcicki Actore G. Jacobum Slepkowski citatus
et alios
In C.B.P. quae Dat.

Arestat G. Michael Miłobędzki
Combinata

15

In C. L. Sol. Sum P. Zol

G. Adamus Trębinski Actor cons. G. Leptowski citatus et alius

348 In C. Lucrum Solutionis Summae cum praevisione ab eadem provenientis pro quo res est in instanti Sub P. B. quae Dabit

Arestat G. Josephus Ciołkowski.

Dilatio munimentorum

In C. B. P. Zol

N. Victor Pomianowski Actor et alij cons. G. Constantinum Pomianowski Citatum et alius

In C. B. P. quae Dabit

Arestat G. Matthias Gosczynski.

Combinata

In C. B. P. Zol

G. Joannes Trębinski Actor et alij contra G. de Pęskie Kurowska citatam et alius

AL

In C. B. P. quae Dabit

Arestat G. Adamus Łęczynski.

Combinata

In C. L. Sol. Sum P. Zol

Consors G. Szczepkowski Actrix et alij cons. G. Bartholomaeum Kęsicki Citatum et alius

In C. Lucrum Solutionis Summae cum praevisione ab eadem provenientis pro quo res est in instanti Sub P. B. quae Dabit

Arestat G. Matthias Mazowiecki.

Solutionis Decretum

T. C. ex adit. D. L. Satisf. Decre: 178 349 P. Zol

G. Lucas Guminski Acter et alij cum G. Paulum Lukowski citat. et alios
In C. et ex adcitatione Lucrum Satisfactionis Decreto
pro quo res est in instanti sub P. B. quae Dat.
Additur ad peragendam Executionem G. Burgrabius loci loci praesentis
Quivis quam revisio processu expediat Publicatum

In C. B. P. Zol

Idem acter contra G. Antonium Strupczewski citat. et alios
In C. B. P. quae Dat.

Arestat G. Valentinus Brudzinski

~~[illegible]~~

Dilatio Inquisitionis

In C. L. Sol. sum una m. Kry

G. G. Obrębscy Coniuges, actores cum Perfidum et Infidelem Jachim Judaeum Siepricensem citat.
In C. Lucrum Solutionis Summae ex provisione ab eodem provenientis pro quo res est in instanti sub P. B. quae Dat.

Arestat mtis Judlis.

Libertas a termino m. Kry

In C. L. S. sum una cum
Idem actores contra Infideles Judaeos Moniek et Jacob Synagogae Siepricensem citat. et alios
In C. Lucrum Simile

Arestat Idem

Condemnatio

16

In T. ex adci. Bani
X Illustrissimus et Rendissimus Casimirus in Rokitnica Rokitnicki Suffraganeus et Officialis Gnesn. Plenz. actor et alij Cons. G. G. Zglenickie Citat. et alios
350
In T. C. et ex adcitatione B. P. quae Dak

Arestat G. Matthias Mazowiecki

nonsunt

In T. C. ex adci. Bani
X Jac. Cath. et alij Contra Geos Wołowskie Citatos et alios Krzy
In T. C. et ex adcitatione B. P. quae Dak

Arestat G. Valentinus Brudzinski

Decretum Remissionis.

In C. L. Statui Subditor.
N. Kisielewski actor contra G. Grabski act. et alios
In C. Locum Statuitionis Subditorum in contextu citationis expressorum pro quo res est in instanti Sub P. B. quae Dak

Arestat G. Josephus Ciołkowski

Libertas a termino

T. C. ex adcit. B.
Famata Barbara Zawadzka Civis Dobrinen. Act. Ann. G. Ignatius Mich.
Białłoskorski Citat. et alios
In T. C. et ex adcitatione B. P. quae Dak

Arestat G. Valentinus Brudzinski

nonsunt

Ex adci loco pagen Exe
M. Kucborski Ensifer Pltus Plocen Actor Contra Gsos Zdrawskie
Citat. d. alios

non sunt.

Ex adci loco pagen Exe: L. S.S.
Gsus Jankowski Actor d. alij Contra Gsos Miteckie Cges Citat. d. alios
In H. et ex adcitatione Lucrum Satisfactionis Decreto
pro quo res est in instanti Sub P. B. quae Dat.

Arestat G. Adamus Łączynski.

Condemnatio

C. L. Sat. Con. Cl.
Relict. ob. N. Jacobi Zdziarski Actor d. alij Con. G. Gabrielem Zdziarski Citat. d. alios.
In C. Lucrum Satisfactionis Contentemtis Citationis in eadem expressis pro quo res est in instanti Sub P. B. quae Dat.

Arestat G. Josephus Ciołkowski.

Dilatio Maximentor.

Ex B.
Jamatus ac Spectabilis Lucas Wiergowski Consul Civitatis Sac. Rae Mattis Plocen. Actor Cone G. Josephum Ciołkowski R. C. Plocen. Cit.
In C. B. P. quae Dat.

Arestat mtis Judtis.

non sunt

J. C. L. Sol. Sum

G. Jacobus Białłoskorski actor et alij cont. G. G. Michaelem Hieronimum et Franciscum Nadratowskie citat. et alios.

In J. C. Lucrum Solutionis Summae cum provisione ab eadem provenient pro quo res est in instanti sub P. B. quae Dat.

Arestat mtis Judtis

Decretum Remissionis

In C. L. Satisf. Contr. Act.

G. G. Joannes et Antonius Starzewscy act. contra G. Sigismundum Draminski citat. et alios

In C. Lucrum Satisfactionis Contentis Citationis pro quo res est in instanti sub P. B. quae Dat.

Arestat Id.

nonsunt

In C. L. Sol. Sum. una cum provisio:

G. Fabianus Kręciejewski act. cont. G. G. Kręciejewskie citatus et alios

In C. Lucrum Solutionis Summae cum provisione ab eadem provenient pro quo res est in instanti sub P. B. quae Dat.

Arestat G. Bartholomaeus Pietowski.

nonsunt.

J. C. L. Satis. Decr.

Relicta ob G. Piotrowski act. et alij cont. G. Laurentium Zołłowski citat. et alios

In J. C. Lucrum Satisfactionis Decreti pro quo res est in instanti sub P. B. quae Dat.

Arestat Citatus.

Combinata

In C B. 160 Lotus

G. Stanislaus Bogurski actor et alij conc. G. Thomam Tłubicki citatus et alios 853

In C B P quae Dok AL

Arestat G. Adamus Łęczynski.

Combinata

Hexadi L: Satisfa Decreto. V Bm

X G. Cętkowscy Cges actores et alij. Contra Illustrem Admd Adm Jasinski Praepositum Jezeviensem citatus et alios ad Statuendum

In C et ex adaptatione Lucrum Satisfactionis Decreto pro quo res est in instanti sub P B quae Dok

Arestat G. Bartholomaeus Gutowski.

Decretum Statuitionis et Extraditionis.

JCLSCC

Infidelis Marek Bigdorowicz et Jachim Jchowicz Actores et alij Conc. G. Franciscum Tłubicki et Infidelem Jacobum Loyzorowicz Citatos et Alios

In C Lucrum Satisfactionis contentis citationes pro quo res est in instanti sub P B quae Dok

AL

Arestat G. Adamus Łęczynski.

Combinata

JCLSCC

Infidelis Jakub Loyzorowicz Actor et alij Conc. G. Franciscum Tłubicki Citatos et Alios

In C Semile Lucrum AL

Arestat Id.

Combinata

18

In C. L. Sol. Sui una cum pro[illegible]
G. Carolus Rozciszewski Actor et alij cum M. Antonius Swierczynski
354
Venatorem Latiovienen. Cit. et alios.
In C. Lucrum Solutionis Summae cum provisione ab eadem
provenien. pro qua res est in instanti Sub P. B. quae Dat.

Arestat G. Adamus Łączynski.

Combinata

In C. B. ~~L. Satisfac. Contra Cit.~~
G. Uminski Actor et Alij cum N. Dziarski citat. et alios
In C. B. P. quae Dat.

Arestat G. Bartholomaeus Gutowski.

Poenalitatis Decretum

In C. L. Sol. Sui una cum pro[illegible]
G. G. Opascy Conjuges et alij Actores cum G. Simonem Dobreniecki Sol.
citat. et alios
In C. Lucrum Solutionis Summae cum provisione ab
eadem provenien. pro quo res est in instanti Sub P. B.
quae Dat.

Arestat N. Martinus Bombalicki.

Dilatio munimentorum

In D. C. L. Condescen. de Sor. B. Cierszewski
G. Antonius Leszczynski Actor contra G. Maliszewski Act. et alios. Krzy:
In D. C. Lucrum Condescensionis de Sortibus Bonor. Cierszewa
in praesen. Officij Competentis pro quo res est in instan-
ti Sub P. B. quae Dat. Reliqua vel in producto.

Arestat G. Matheus Krzywkowski

Decretum Condescensionis

Ad Exaudiendum Exeat L. Sab. Cl. 181 355 Hic

Relicta ob. M. Jacobi Zorawski Pincerni Plocen. Consors vidua Actrix et Alij cons. Infideles Judeos Synagogae Drobinen. Citat. et alios

In C. C. de ~~extremissione~~ ac adulatione loco pergendae Executionis Lucrum satisfactionis contentis citationis pro quo res est in instanti sub P. B. quae Dat.

Arestat G. Valentinus Bredzinski

Condemnatio Hic

NN. Przedpełscy cons. Act. et Alij cons. GG. Smardzewskie Cit. et alios

In C. Lucrum solutionis summae tum quinque ab eadem quoniam pro quo res est in instanti sub P. B. quae Dat.

Arestat G. Felicianus Siekluckij

Libertas a Termino

In C. L. ~~Satisfac. Contentis~~

G. Paulus Czarnomski actor et alij cons. GG. Kowalewskie Coniuges et alios citat.

In C. B. P. quae Dat.

Arestat G. Bartholomaeus Gutowski

Non sunt

In C. L. Satisfac. Decr.

G. Paulus Czarnomski actor et alij cons. G. Albertum Kowalewski citat.

In C. Lucrum satisfactionis contentis Decreto pro quo res est in instanti sub P. B. quae Dat.

Arestat Id.

Combinata

19

N.

Gnesnus Lucas Gumiński actt et alij Conc. G. G. Łukoskie Cittos et alios

356

N. S.

In C. B. perpetua

G. Mathias Dziarski actor et alij contra G. G. Ignatium Kozakiewicz et Ostrowski citatos et alios.

In C. B. P. quae Dat.

Arestat G. Ignatius Kozakiewicz.

~~Libertas~~ Dilatio Inquisitionis.

In C. L.

G. Franciscus Łayuna actor contra G. Albertum Sielski citatos

In C. Lucrorum solutionis summae conc. provenire ab eadem provenientis pro quo res est in instanti sub P. B. quae Dat.

Arestat G. Valentinus Zołtowski.

nonsunt

In C. B. perpetua

G. G. Jaroszewscy actores contra G. Laurentium Turski citatos et alios

In C. B. P. quae Dat.

Arestat G. Mathaeus Krzywkowski.

nonsunt

In C.B.
G. Petrus Ostrowicki actor et alij cum Famatum Stanislaum Guzowski civem Sieprcensem citat. et alios
In C.B.P. quae Dat.

Arestat G. Jacobus Gołkowski.

Dilatio Inquisitionis

In C.B.
Relicta ob G. Joannis Starzypinski Consers Vidua et alij actores cum Illrem et M. Thomam Dembowski Succamerarium Plocen. citat. et alios
In C.B.P. quae Dat.

Arestat G. Valentinus Brudzinski.

Combinata

C.B.
G. Sigismundus Draminski actor et alij contra N.N. Starzenskie Bru citates et alios
In C.B.P. quae Dat.

Arestat G. Michael Spitobędzki.

nonsunt

C.B.
G. Bernardus Chyczewski actor et alij cum G. Chyczewski citat. Bru et alios
In C.B.P. quae Dat. Additur ad peragendam Executionem S. Bur gralius loci praes. quivis quam peste processum expediat Publicatum

nonsunt

X M. Adamus Malinski Camerarius Granicialis Nurens Actor et alij
cons. Gnu Michaelem Pilichowski citato et alium
In Hoc et ex adcitatione loco peragendae Executionis approbato
358 anteriori Processu Lucrum ulteriori sortis faciendae Executio
nis cum additione S. B loci praesens quam per tam processum
peragat reliqua ut in producto

Arestat G. Stanislaus Zochowski.

Dilatio Inquisitionis

Item M. Actor cons. N.N. Malanowski et Turowski ac alios ci
tatos Testes.
In C Lucrum perhibendi Testimonij pro quo res est in
instanti sub P B quae D a R

Arestat G. Bartholomaeus Gutowski.

nonsunt

T.C. et ex adcit. Lo. p agens L.S. Census.
+ Collegium Vicariorum Ecclesiae Cathedralis Plocensis Act. Cons.
M. Mitecki Notarius Cons. Plocensis Cit.
In Hoc et ex adcitatione loco peragendae Executionis approbato
anteriori processu Lucrum Solutionis Census pro quo res est
in instanti sub P B quae D a R

Arestat mtis Judlis.

nonsunt

+ T.C. ex adcit. Lo. per agens Lucr. Simile.
- Idem Act. Cons. M. Mitecki Cit. et alios
In Hoc Simile Lucrum ut supra Additum S. Burgi
ac loci praesens quidem pro peragenda Executione quam
per tam processum expediat Publicatum

+ Ex adcit. Lo peragend. Exec. L. S. Brisiensis
Collegium Vicarior. Ecclesiae Cathedralis Plac. acto
cum G. Osiecki cito et alios
In C. et ex adcitatione loco peragendae Executionis approba
to anteriori processu Lucrum Solutionis provisionis pro qua
res est in instanti sub P. B. quae Dabit Addetur pro
peragenda Executione S. Burgrabiae loci praesentis quoties quan
quam tu processum expediat. Publicatio

In C. L. Statui Mtis
X G. Mathias Mazowiecki acto et alij cum M. Michaelem Kucborski Mazo
Venatorem Terrae Zawkrzensis cito et alios
In C. Lucrum Solutionis Mtis pro quo res est in instanti sub
P. B. quae Dabit A. L.

Arestat G. Adamus Łęczynski.

Combinata

In C. B.
X. Id. acter cum Eundem citato et alios Mazo
In C. B. P. quae Dabit A. L.

Arestat Id.

Nonsunt

In C. B.
M. Bromierski Succamerariae Visogrodiensis Actor et alij cum Conven Por
tum Siepraensis O. S. Benedicti cito et alios.
In C. B. P. quae Dabit

Arestat G. Bartholomaeus Gutowski.

Combinata

21

In C. B.
M. Podczaski Camerarius Trris Gostinens. Actor et alij cons. Infidelem Pod.
Fabis Judaeum et Incolam Drobinens.
In C. B. P. pae Dat.

360

Arestat G. Valentinus Brudzinski.

Combinata

In C. B.
M. Podczaski Camerarius Trris Gostinens. Actor cons. Conversum Supra Pod.
O. S. Benedicti Citat. et alios
In C. B. P. pae Dat.

Arestat G. Ignatius Kozakiewicz.

nonsunt

In C. B.
G. ~~Rochus~~ Rochus Brudnicki actor et alij Cons. N. Andream Kurowski
citat. et alios.
In C. B. P. pae Dat.

Arestat G. Mathaeus Krzywkowski.

Dilatio Inquisitionis

In C. B.
Relicta et Successores ob. G. Jacobi Czachowski Act. et alij contra
Haeredes et Possessores Bonor. Zołtowo Żuki citat. et alios.
In C. B. P. pae Dat.

Arestat Mtis Judtis

Dilatio Inquisitionis

In C. Sch. Mtis ad publicand.
G. Antonius Koskowski Actor et Alij wne G. Sigismundum Kowa-
lewski Citato et alios
In C. L. addetur Mtis ad publicand. addit quoq ad pragem
Executionem G. Burgrabius loci praesez quivis quam revin
processu exstrahat.
Publicatus

In C. L. Satis: CCct
G. Josephus Włoczewski actor et alij wne G. Bromierski citato et alios
In C. Lucrum Satisfactionis contentis Citationis in eadem expres-
sis pro quo res est in instanti sub Pena Bannitionis quae
Dabit

Arestat Mtis Judtis.

nonsunt

In C. B.
G. Martinus Bombalucki Actor et Alij wne G. G. Uminskie citato
et alios
In C. B. P. quae Dabit

Arestat Ministerialis Judicialis

Decretum Condescensionis

In C. Lu: Condes. de Sorti: Br. Dobrenice Sto
G. G. Dobrenieccy Actores et Alij wne G. Jacobum Zołtowski Citato
et alios
In C. Lucrum Condescensionis de Sortibus Bonor. Dobrenice Sto
In praesez officij competentis faciendi Calculi de proventibus
ex ejusd. Bonis indebite perceptis pro quo res est in instan-
tia sub P. B. quae ad R. reliqua ut in producto.

Arestat G. Felicianus Siekluckij.

Decretum Condescensionis.

In C.R.
G.G. Uminscy Actores et alij unc. G. Bombalicki citat. et alii
In C.B.P. quae Dat.

362

Arestat G. Spartinus Bombalicki.

nonsunt

In C.R.
G. Ignatius Białłoskorski Acter et alij unc. Relictum et Successores
et G. Jacobi Ciachowski citat. et Alios
In C.B.P. quae Dat.

Arestat G. Adamus Guyski.

nonsunt

In C.R.
N. ~~Nicolaus~~ Antonius Lisicki acter unc. N. Josephum Borowski citat. et alios. — Sch.
In C.B.P. quae Dat.

Arestat G. Franciscus Sniechowski.

Dilatio Inquisitionis

T.C. ex remiss. L. Satis Con. Cit.
G. Łaprocki acter et alij unc. G.G. Sudrowski et Ligowski ac alios — m.Sch.
Citat.
In T.C. et ex Remissione Lucrum Satisfactionis Contentis Citationis in eadem expressis pro quo res est in instanti Sub P.
B. quae D. ak.

Arestat G. Felicianus Sieliluckij.

Condemnatio

In C.B.
G. Ignatius Białłoskerski Actor et alij cum G. Martinum Zołtowski
citat. et alios
In C B P quae Dat.

Arestat P. Josephus Czachowski

Dilatio Inquisitionis

X M. Joannes Kampenhauzen Succamerarius Parnaviensis Actor et alij
contra M. Kuczborski Venatorem Terre Zawskrzensis et G. Mazo-
wiecki citat. et alios. N.S.

In C.L. Satis Con. Cit.
X M. Joannes Kampenhauzen Succamerarius Parnaviensis Actor
et alij cum M. Kuczborski citatum et alios.
In C Lucrum Satisfactionis Contentis Citationis in eadem expres-
sis pro quo res est Instanti Sub P Bannitionis quae
Dat. A.L.

Arestat P. Adamus Łączynski.
Combinata

IC et ex adcit. Loco peragi Exc. Approbat. Processu L. Satis Decreto
Relicta ob. G. Adami Rzeszotarski Act. et alij cum G. Petrykowski citat.
et alios
In R C et ex adcitatione loco peragenda Executionis approbato
anteriori processu Lucrum Satisfactionis Decreto pro quo
res est In instanti Sub P B quae Dat.

Arestat P. Felicianus Siebluchy.
Condemnatio

C et ex adiat Low pay Exc: approbat processu L: Satis: CC.
N. Rzeszotarski Acter et alij cum G. Sniechowski citatis et alijs
364
In C et ex adiatatione loco peragendae Executionis approbato anteriori processu Lucrum satisfactionis contentis citationis in eadem expressis pro quo res est in instanti sub P B quae Da R.

Arestat G. Valentinus Brudzinski.

Dilatio Inquisitionis

In C L Satis CCit
G. Mankowski Acter et alij cum G. Petrykowski citatis et alijs
In C Lucrum Simile

Arestat mtis Judlis.

Dilatio Inquisitionis

In C B.
Idem Acter et alij cum Eunae citatis et alijs
In C B P quae Da R

Arestat Idem.

nonsunt

Hic.
M H L Statui L Ovillatoris Subditi
Constantinus Roznowski Actor et alij cum M Koziebrodzki Subjudicem Terrestrem Dobrinensem citatis et alios
In C Lucrum Statuitionis Ovillatoris Subditi pro quo res est in instanti sub P B quae Da R reliqua ut in praeducto.

Arestat Idem.

Dilatio Inquisitionis

In C. L. Satis (C.)

G. Antonius Petrykowski Actor et alij contra N. Laurentium Mankowski citat. et alios

In C. Lucrum Satisfactionis Contentis citationis in eadem expressis pro quo res est in instanti Sub P. B. quae Dat.

Arestat G. Bartholomaeus Gutowski.

~~nonsunt~~ nonsunt

X G. Joannes Sulinski Burgrabius Crem. Plocen. Actor et alij contra Religiosam ac Deo dicat. Constantiam Podoska Virginum Monialium Abbatissam ac Totum Conventum Sieprcens. citat. et alios

In C. et ex adaptatione Lucrum Levationis Summae in eadem exemptionis Bonorum Dziembolowa cum attinenti provenientis Condescensionisque de ejusdem in praesentia ossium Compentis pro quo res est in instanti Sub P. B. quae Dat. reliqua ut in producto.

Arestat Id.

Decretum Condescensionis

X Idem Actor et alij contra G. Kozakiewicz citat. et alios.

In C. B. P. quae Dat.

Arestat Citatus.

nonsunt.

XLSS.

Gsus Białoskurski actor et alij contra G. G. Zylenicka citat. et alios

In C. Lucrum Solutionis Summae cum provisione ab eadem provenientis pro quo res est in instanti Sub P. B. quae Dat. reliqua ut in producto.

Publicatum

In C.B.
Relicta et Successores ob. G. Jacobi Czachowski Act. et alii cum G. Białłoskorski Citat. et alius
In C. B.P. quae Dat.
Arestat G. Valentinus Brudzinski.

366

nonsunt

In C.B. reliqua in praeced.
Perillus Rndmus Ubysz Praepositus Lęgens. actis et alij cum G. Slepkowski Citat. et alius
In C. B.P. quae Dat. reliqua ut in praeced.
Arestat Id.

nonsunt

In C.B.
Consors G. Thomae Kowalkowski Act. et alij cum Relict. ob. G. Jacobi Czachowski Citat. et alius
In C. B.P. quae Dat. ~~Arestat~~ G. Adamus Goyski.

nonsunt

In C.C. ex adiut. loco peragendae approbat. an. p. L. Sol. Sec.
Admodum Rndus Bartholomaeus Jasinski Praepositus Jezuiens. Actor et alij cum G. Josephum Zawidzki Citat. et alius
In C.C. ex adiutatione loco peragendae Executionis approbato antenori processu Lucrum solutionis summae in eadem provisione ab eadem moveniez. pro quo res est in instanti sub Poena Bannitionis quae Dat. Act.
Arestat G. Adamus Łączynski.

Condemnatio

In C.L. Sol. Decimae
Idem Actor et alij cum Eundem Cit. et alios.
In C. Lucrum solutionis Decimae pro qua res est in instanti sub P.B. quae dat.

A.L.

Arestat G. Adamus Łączynski.

Condemnatio

In C. et ex adcit. L. Satis: Cit.
G. Uminski actor et Alij cum G.G. Valentinum et Casimirum Uminskie citat. et Alios.
In C. et ex adcitatione Lucrum satisfactionis contentis citationis pro quo res est in instanti sub P. Bannitionis quae dat.

Arestat mtis Judtis.

Nonsunt

In C.B.
G. Zołtowski actor et alij cum G. Białoskorski citat. et alios
In C. B.P. quae dat.

Arestat Id.

Nonsunt

In C.B.
G. Przeciszewski actor et alij contra G. Przedpełski citat. et alios
In C. B.P. quae dat.

Arestat G. ~~Bartholomaeus~~ Felicianus Siekluckj.

Nonsunt

25

In C L. Iulii 2a
Resti Sclopetor
G. Przeciszewski actor et Alij conc. G. Piotrowski citat. et alios
In C Lucrum Restitutionis Sclopetorum pro quibus res est in instanti sub P B quae Dat.

368

Arestat G. Matthias Mazowiecki.

non sunt.

In C B.
G. G. Starczewscy actor et alii conc. Gum Goszicki citatum
In C B P. quae Dat.

Arestat G. Valentinus Brudzinski.

Dilatio Inquisitionis

In C L. Iulii Summa una cum
Relicta ol. G. Tanski actor et alij conc. G. Tanski citat. et Alios
In C Lucrum Solutionis Summae cum provisione ab eadem provenientem pro quo res est in instanti sub P B quae Dat.

Arestat mlis Iudlis.

Dilatio munimentorum

In C B.
Eadem Actrix et Alij conc. G. Ludovicum Kociecki citat. et alios.
In C B P. quae Dat.

Arestat Id.

Dilatio Inquisitionis

In C.L. Satisfactio. Co. Citat.
G.G. Suwinscy Coniuges actor et alij cone. Pr. Relictam et N. Stanislai Rydzewski citat. et alios
In C. Lucrum satisfactionis contentis citationis in eadem expressis pro quo resest in instanti sub P. B. quae Dat.

Arestat G. Mathaeus Krzywkowski.

Dilatio Inquisitionis

In C.L. Satisf. Conc. Citat.
G. Jacobus Leszczynski actor et alij cone. G. Obrembski citat. et alios
In C. Lucrum simile

Arestat mlis Judlis.

nonsunt

In C.L. Satisf. Conc. Citat. Ovillatorum
Gnus Simon Rzezotarski actor et alij Conc. Mcu Paulum Sutkowski et alios
In C. Lucrum Statutionis Ovillatoris pro quo resest in instanti sub P. B. quae Dat. reliqua ut in producto.

Arestat Id.

nonsunt

In B.C.
G. Adamus Mankowski actor et alij cone. G. Jezewski citat. et alios
In C. B. P. quae Dat.

Arestat Id.

nonsunt

26.

In C. B.
G. Albertus Wisniewski actor et alij cont. G. G. Pomianowskie Gołębiewski ac alios citat.
In C. B. P. quae Dat.

370

Arestat N. Albertus Gołębieski.

nonsunt

In C. B.
G. Constantinus Szumanski actor et alij cont. G. Jezewski citat. et alios.
In C. B. P. quae Dat.

Arestat G. Valentinus Brudzinski.

nonsunt

Conventus Supremi O. S. Benedicti Virginum Monialium Bito
actor et alij G. Joannem Sulinski B. C. Ploczn. citat. et alios
In C. Lucrum satisfactionis contentis citationis in eadem expressis pro quo res est in instanti sub P. B. quae Dat.

Arestat mtis Judtis.

Combinat

C. L. Sat. Cont. Cit.
Relicta olim N. Joannis Starorypinski actrix et alij Cont.
G. Gasparum Kłosienski Cit. et alios
In C. Lucrum satisfactionis contentis citationis in eadem expressis pro quo res est in instanti sub P. B. quae Dat.

In C. B.

N. Ignatius Łukowski Actor et alij Cons. G. Albertum Starzewski Cit. et alios.

In C. B. P. quae Dat.

Publicatum

In C. L. Wł. Suw.

G. G. Suwinscy Actores et alij Cons. G. Stawiski Cit. Ad. et alios

In C. Lucrum Solutionis Summae cum provisione ab eadem provenientis pro qua res est in instanti Sub P. B. quae Dat.

Arestat G. Michael Spitobędzky.

nonsunt

In C. L. Salis Cit.

G. Grabski Actor et alij Cons. G. Kisielewski Cit. Ad. et alios

In C. Lucrum Satisfactionis Contentae Citationis in eadem expressis pro quo res est in instanti Sub P. B. quae Dat.

Arestat G. Valentinus Brudzienski.

nonsunt

X Gnus Carolus Benkowski Actor Cre. Stae in Mława Cit. Regens et alij Cons. GG. Bestenhawzeny Cit. et alios

In C. Lucrum Eliminationis Laesivarum quorumvis actorum ratione vero circumscriptionis B. B. P. quae Dat.

Arestat G. Josephus Ciołkowski.

nonsunt

27.

In C L Sol. cum

Illustris Admodum Rndus Caietanus Brodowski Decanus et Praepositus Sieprien. Actor cum Perfidum et Infidelem Grayna Salamonczyk Judaeum Sieprien. citato et alios

In C Lucrum solutionis Summae cum provisione ab eadem provenien. pro qua res est in instanti Sub P B quae D a K

372

Publicatio

In C L Satis Cit.

Infidelis Marek Jakubowicz Actor et Alij cum M. Josephum Kozłowski Notarium Trrem Plocen. citato et Alios

In C Lucrum Satisfactionis Contentae Citationis in eadem expressis pro quo res est in instanti Sub P B quae D a K

Arestat G. Valentinus Brudzinski

nonsunt

In C B.

Relicta et Successores ob. G. Valentini Bromierski Act. et alij cum Successores ob. G. Antonij Kowalewski citato et alios

In C B P. quae D a K

Arestat G. Felicianus Siekluckj

Dilatio Inquisitionis

In C L Sol. Sum

G. Petrykowski Actor et alij cum G. Mankowski citato et alios

In C Lucrum solutionis Summae cum provisione ab eadem provenien. pro qua res est in instanti Sub P B quae D a K

Arestat G. Bartholomaeus Gutowski

~~[illegible]~~

nonsunt

Ex Sob. Sum:
G. Josephus Sachocki actor et alij cons. G. G. Rudowskie citat. et alios
In O Lucrum Solutionis cum provisione ab eaq. provenien. pro quo res est in instanti sub P B quae D AK

Arestat mtis Judtis

Dilatio munimentorum

Ex L. Statui: L. Martini Caetera in p.
Illmus M. Lucas Malewski Judex Crenen. Plocen. et ex Eod. Pltu ad Tribunal Rni Judex Deputatus actor cons. Admod. Rndum. Filiusz Parochum Dolnykovien. citat. AZ
In Ex Lucrum Statuitionis Laboriosi Martini pro quo res est in instanti sub P B quae D AK Caetera ut in producto.

Arestat G. Adamus Łyczynski.

Suspensa

Ex L. extradit. Subdi:
Ex actor cons. N. Dzięgelewski citat. et alios
In Ex Lucrum extraditionis Subditi pro quo res est in instanti sub P B quae D AK

Arestat G. Franciscus Sniechowski.

Suspensa

In C L. Satis Cit.
G. Adalbertus Chyczewski actor et alij cons. G. Bernardum Chyczewski et alios citatos.
In Ex Lucrum Satisfactionis sententiae citationis in eaq. expressis pro quo res est in instanti sub P B P quae D AK

Arestat G. Valentinus Brudzinski.

Libertas

28.

C L Sol. Sum.

G. Rowicki Teloneor Camerae Mlaven. Sae Rae Mattis et Rep. Publicae Notarius Actor cum M. Adamum Felicem Piotrowicz Capitaneum Mlaven. citat. et Alios

In C Lucrum Solutionis Summae una cum provisione ab eadem proveniens pro quo res est in instanti Sub P B P quae Dat.

374

Arestat G. Antonius Malewski.

nonsunt

T C Et ex adcit. loco pagend. Exc: Statu C. Dni

X Consortes G.G. Trzcinski et Kisielewski Actor cum M. Petrum Zakrzewski Vexilliferum Zawskrzen. citat. et alios

In T C et ex adcitatione loco pergendae Executionis Lucrum Satisfactionis contentis Decreto pro quo res est in instanti Sub P B P quae Dat.

Arestat mtis Judtis.

Condemnatio

In C L. Sol. Summae.

X G. Bartholomaeum Gosacki ~~actor~~ B C Plocen. Actor cum G. Alexandrum Kanigowski citatum

In C Lucrum Solutionis Summae cum provisione ab eadem proveniens pro quo res est in instanti Sub P B P quae Dat.

Arestat G. Valentinus Brudzinski

~~nonsunt~~ Videas Decretum

In C L Sol. Sum.

G.G. Karwowscy Conjuges Actores et alij cum G.G. Alexandrum Kanigowski ac Petrum Myszkowski et alios citatos

In C Lucrum Simile

Arestat Id.

Comprobatio Injuncta

Illmus Adm Rndus Stanislaus Kociecki Decanus Racięzienę Praepositus Gralitienę Actor Cassandae Conę Mscum Barbarum de Strzeszewskie Ob Mscum Joannis Strzeszewski Sub Judicio Tris Zawskrzenę Relictam Contra Viduam Cit Cassandę

In C Lucrum Cassationis quaramvis Condemnationum actorum processus et negotio vero Principali evectio litationis et causae cum Impositione perpetuo Silentij Ratio neven Indebita ex B.P. quae D A R

375

Arestat G. Felicianus Sieklucky.

Libertas

Ja Actor et alij Conę Eanę

In C Lucrum satisfactionis contentis litationis in eadem expressis pro quo res est in instanti sub P B quae D A R

Arestat Ja.

nonsunt.

Ja Actor et alij Conę Insidiles Abraam et Fabis Bru Feyle Judaeos Drobinę Cit et alios

In C Lucrum solutionis cum provisione ab eadem pro veniendo pro quo res est in instanti sub P B P quae D A R

Arestat Mtis Judlis.

Condemnatio

Ja Actor et alij Conę Insidiem Judaeum Lauzer Lanicinę Drobinę Bru

Publicatt

In C Simile Lucrum.

29.

J. C. ex adcit. L. S. Summae
M. Casimirus Sutkowski Dapiferidis Lucoviensis actor et alij Cons. Al.
Infideles Judaeos Wnuczka Mercatorem Drolinensem et alios Cit.
In C. Cel. ex adcitatione Lucrum Solutionis Summae Compro-
visione ab eadem provenientis pro quo res est in instanti
Sub P. B. P. quae Dat. Reliqua ut in producto.

376

Arestat G. Valentinus Brudzinski.

Dilatio Majoris

J. C. L. Sta. L. Alberti subditi Al.
Idem actor et alij Cons. G. Matthiam Dębski Cit. et alios
In C. Lucrum Statutionis Laboriosi Alberti Subditi pro
quo res est in instanti Sub P. B. P. quae Dat. Reliqua ut in
producto

Arestat G. Antonius Malewski.

Condemnatio

J. C. L. S. Hone. Christophori molendinatoris Al.
Idem actor et alij Cons. M. Antonium Mdzewski Thesaura-
ridis Vinnicensis Cit. et alios
In C. Lucrum Statutionis Honesti Christophori Molen-
dinatoris pro quo res est in instanti Sub P. B. P. quae Dat.
Reliqua ut in producto

Arestat Idem.

nonsunt

J. C. L. Statui L. Valentini Orliczak. Al.
Idem actor et alij Cons. GG. Josephum Głuszkowski et
Stanislaum Kowalewski Cit. et alios
In C. Lucrum Statutionis Laboriosi Valentini Orliczak
pro quo res est in instanti Sub P. B. quae Dat. Reliqua
ut in producto

Arestat Idem.

Libertas

T. C. exadvit Loc. pagen. Executionis L. S. Summae 192. A. L.
M. Victorinus Kossobudzki Thesaurarius Plocz
ad Cor. M. Theodatum Mostowski Subjudicium
Trib. Zaur. Krzy. Cit.
In C. L. et ad Citatione loco pragendae Executionis Literarum Solu-
tionis Summae Ren. provisione ab eadem provenientis pro qua res
est in instanti Sub P. B. quae Dat.

Arestat G. Antonius Malewski.

Condemnatio

In C. L. extra Subditae
G. Michaël Lukowski Actor et alij cum N. Matheum Zgorzelski
citato et alios
In C. Literarum Extraditionis Subditae pro qua res est in in-
stanti Sub P. B. P. quae Dat.

Arestat G. Valentinus Zottowski.

nonsunt

T. C. B.
G. Joannes Kowalewski Actor et alij cum G. Andream Kowalewski Ci-
tatum et alios
In T. C. B. P. quae Dat.

Arestat Mtis Judtis.

In C. B.
G. Albertus Lugowski Actor et alij cum G. Martinum Pniewski
citato et alios
In C. B. P. quae Dat.

Arestat Idem

nonsunt

30.

T. C. B.
G. Josephus Paprocki acter et Alij cone G. Lukowski citat. et alios
In Z. B. P. quae Dat.

378

Arestat G. Felicianus Siekluclj.

Condemnatio

J. Col.
G. Alexander Kowięcki acter et alij cone G. Modzelewskie et alios citatos
In Z. B. P. quae Dat.

Arestat G. Valentinus Brudzinslj.

Condemnatio

In C. L. Sol. Sum.
G. Thomas Rycharski acter et alij cone Relich et G. Linski citatos et alios
In Lucrum solutionis summae cum provisione ab eadem praeveniens pro quo res est in instanti Lub. P. B. quae Dat.
A. L.

Arestat G. Adamus Łączynslj.

Dilatio munimentorum

In C. L. Sol. Sum.
Id. acter cone M. M. Josephum, Victorem et Michaelem Kossobudzkie citat. et alios
In Lucrum simile A. L.

Arestat Id.

Condemnatio

In C L S Summe
Relicta ob. G. Alberti Rzeszotarski actrix et Alij cons. G. Antonium Zawidzki Citatum et Alios 195 379
In C Lucrum simile.

Arestat G. Valentinus Bradzynski B.C.P.

Condemnatio

J C L S Summa una cum
Gi Krzywkowscy Conjuges actt Con. M. Pieglowski Vexilliferum Terrae Ciechanoviens. Citatt et alios
In C Lucrum simile

Arestat Mtis Judtis

non sunt

J C L S Sum. [illegible]
G. Stanislaus Gutkowski actt et alij Con. G. Chorzewski Citatt
In C Lucrum satisfactionis Contentis Citatt et alios
tionis in eadem expressis pro quo res est in instanti
Sub VB P quae Dat

non sunt

J C L S Sum
X Conventus Varsaviens. Or: S. Dominici actt et alij cons. M. Antonium Mdzewski Thesauranil. Vinnicen. Citatt et alios
In J C Lucrum solutionis Census annuis pro quo res est in instanti Sub P B P quae Dat

Arestat G. Antonius Malewski

Dilatio Infirmitatis

31

Successores ob. G. Stanislai Zołtowski actor et alij cum Infidelem Figel Judaeum Drobinen. citat. et alios. Sick

In C. L. et ex adaetatione Lucrum solutionis summae compositione ab eadem provenientis pro quaeres est in instanti sub P. B. P. quae Dak. Reliqua ad ni. Dacto

380

Arestat G. Valentinus Brudzinski

Condemnatio

Contumaces

Venerabile Capitulum Plocen. Actor cum Relict. et Successores ob. Illis M. Valentini Niesiecki Castellani Raciązien. citat.

Contumaces.

T. C. B.

G. Uminski B. C. Plocen. actor et alij cum N. Suski citat. et alios Sed

In C. L. B. P. quae Dak.

Arestat G. Matthias Mazowiecki

Decretum Evasionis et Libertatis

In C. L. pro Legum

Famatus Sadowski Civis Biezunen. Actor et alij cum G. Adamum Suriaski citat. et alios Sick

In C. Lucrum Poenarum Legum Legibus Rni descriptis pro quibus res est in instanti sub P. B. quae Dak.

Arestat mtis Judlis

nonsunt

T. C. B. 194 Lech

G. Casimirus Petrykowski Actor et alij conc. G. G. Swierkockie Citat. et Alios

381

Pro H. B. P. quae Dat.

Arestat G. Bartholomaeus Gutowski.

nonsunt

Pro C. L. Satis C. C. D.

G. Jacobus Krasicuski Actor, Cassandae et negotij, et alij conc. M. Josephum Zakrzewski Poiel: Citat. et alios Cassandae et negotij

Pro C. Lucrum Satisfactionis Contentis Citationis in eadem expressis, pro quo res est in instanti sub P. B. P. quae Dat.

+

Arestat mtis Judtis

Libertas a Termino

T. C. L. Sol. Lev.

G. Rzeszotarski Actor conc. G. G. Kędzierzynskie citat. et alios Guto

Pro H. Lucrum Solutionis Summae Tum poisionae ab eadem praeniez pro quo res est in instanti sub P. B. P. quae Dat.

Arestat G. Valentinus Brudzinski.

Remissionis Decretum

T. C. Sol. Sol. Lev.

G. Kotlewski Actor et alij conc. G. G. Wilewskie citat. et Alios Guto

Pro H. Lucrum Simile

Arestat Id.

Condemnatio

32

Ad B. G. Paulus Brzeski actor et alij contra G. Nowowiejski Bm
Citat. et alios
pro C. B.P. quae Dolo

3821

Arestat G. Valentinus Zołtowski.

Decretum Evasionis

Inclit. Satisfac: Con. Cit.
G. Jacobus Janski actor et alij cum Relict. et G. Joannis Janski
Citatis et alios
pro C. Lucrum Satisfactionis contentis citationis
in eadem expressis pro quo res est in instanti
sub P. B.P. quae Dolo.

Arestat mtis Judtis.

nonsunt

X G. Kubalski actor et alij cum M. Kowalewski et alios Cit.
Testes pro C. Lucrum Statuitionis Subdiaconi pro deponendo
Testimonio pro quibus res est in instanti
sub P. B.P. quae Dolo

Arestat G. Michael Miłobędzki.

nonsunt.

Stanislaus Przeciszewski Vexilliferet Vice Capitaneus Castrensis
Stg Plocensis

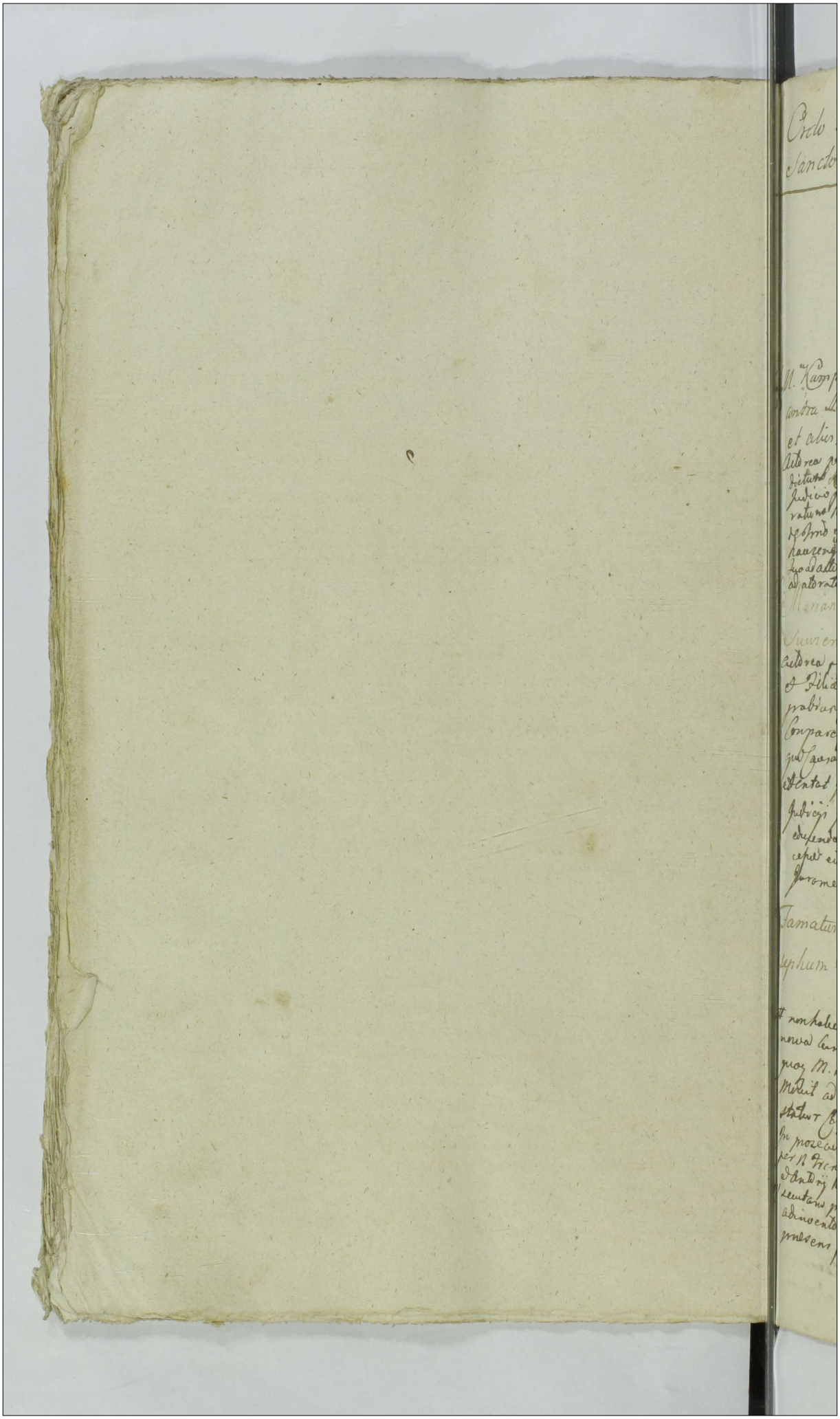

Ordo Inquisitionum Sub actu Jeria Secunda Pridie Festi
Sanctorum Trium Regum anno Domini 1767mo.

M. Kamperhauzenowa Succamerania Carnaviens Act et alij
contra M. Benedictum Jezenski Exercituum Pri Jn̄alem Act et
et alios.

Actorea per Dn̄ Franciscum Baltuszka Suo Zabol ad me mittit M. Bene
dictum Jezenski ac alios per Josephum Rostkowski Bl. Jnan
Judicio pres Comparcz Judicium Deinde ad citationem Partis Suo advo
catum M. Jerecki Generi cum dovere Partem Citatam Litisq. Contestan
de Jnd. Expontis citationis Suae in Instanti Jenen quo & Jnn̄ Comparen
haurent dovere Partem actricem Expedire & Citare reportde Jnd. Expontis
Suo ad alterandum M. Kamperhauzenowa Jn quit Subsequenter Eius cem
ad alterandum M. Jerecki # Dn̄ Thomasz Rydzewski et alij
Jn Mariannā Rydzewska relict Comoris Ducis actrix contra Jan
Suwienskie Citat ac alios
actorea per Dn̄ J. Mariannam de Morozewskie Rydzewskiad Suo
& Filiae Suae mē mittit Citata per J. adamum Dzięgielewicz
grabiarczyk Cracov Judicio pres Comparz # ad reponticionem
Comparcz a Jnnis Ludovico Jnno Joanne Lusienski ex
quib Jeneris nequeunt Jmportantiis Jn Judicijs aspernalibus Con
stitutus plenit et Jgnedit Dilatiem Mandatis quam in Legum
Judicijs probare teneb. Jn Judicium Jnsistendo Decreto
defendae Jnquisitionis Participating in antiquis Judiciis Legis Con
cepit eidem Partis actoreae addictae Malis Judicijs adjnmentianes
Juramenti Dissensum Super Jnvorruptionem Testium.

Famatus ac Spectabilis Lucas Wiesiorowski auter Dalijemus Jn Jo-
sephum Ciołkowski Citat et alios.

NON STANT.

non habere Jnnem Sententiat et Partem Scilicet M. Kamperhauzenowa
nowa Cum Legis Equitatis libera no fait et Jnventiat. Jn [redacted] natu
quos M. Kamperhauzenowa Causam prosequi Jnsequi [illegible]
Meruit ad Judicia Tribunalis Pri Petricovien non ad mijsa Prote
statem Comparens M. Jerecki Pars quo Cum Judicio reputatis
Jn mora citationis Liquidem Comparens M. Jerecki quietatis nec manualem
per D. Franciscum Baltuszka in Personam Sui Dn̄i Pauli Jnd Jnnis
d Andrij Rosinecki ac Chor die 20 Jbris 1765to anno in Lubowm #Hab
sentatam prosecy Jnstrumentum Jnde Jncompetentiae citatae Pri Judicij
adinventa Partem citatam adversam Partis per a Jnnd Liberam Judicium
praesens fait et Jnventiat. # de praesens Jntegro quo ad personam ejus

B. Jus

G. Valentinus Ksicki B. C. P. act. et alij cum Gneses Ksickie act. et alios. NON SUNT.

384

Ex Josephus Ciołkowski B. C. P. act. cum Famatum Wierzgocki act. et alios

Citata per G. Josephum Ciołkowski B. C. Ploc. pntr. et ~~Famatum Lucam Wierzgocki actorem~~ Quoniam Famatus Lucas Wierzgocki Cedi Ploc. praesens in Trno. disparet et se obtinde mnare permittit Proinde super eadem Decernitur Condemnatio In Lucro absens in post Educendarum Inquisitionem et Super actoratum ipsi Evasio Citationis et Causae rationeq. Indebita vexa irrogandae cum declarandum Incompetenti actione poenalitatis cum additione pro peragenda Executione IB loci praesens Cupiduis quam juxta processum expediat

Publicatum

Illustrissimus et Reverendissimus Casimirus Rokitnicki Suffraganeus et Officialis Gnalis. Ploc. act. et alij cum GG. Zglenickie et alios act.

Actorea per G. Jacobum Rakowski Suo et alios actorum nne pntr. Citate Simul actorea Cassandae et negotij per G. Matthiam Mazowiecki Inserum Plenipotentem Sufficienti Comparitione adjuventi Partibus expensis mandat In experimento Novit Comparens a GG. Zglenickie ad Judicia Tribunalis Rei Petricoviae non admissa Protestatur Judicium cum Parte reprotestatur Quo ad Citoratum GG. Zglenickich Teneri eosq. docere Partem Citt. de Trno. et Contento Et quoniam ad mentem Legis approbatio Citationis Cassandae Extradita per Partem pro Cassatione Condemnationis Super se ab Illustriss. mo Rndmo Rokitnicki obtenta agens Proinde eosq. GG. Zglenickie non habere Trnum Judicium praesens Sententiat Quinimo eamq. Partem Sui Wiet Illustrissimum Rndmum Suffraganeum Ploc. a Trno. tantisper Liberum fac et pronunt

et pronuntiat Illmus Rndmus Suffraganeo Plocen. alterius in
Causa praesens procedere mandat in prosecutione. Siquidem Causa
praesens respectu tantum modo violentiarum attentatarum praesenti in Judicio
vertitur Proinde amputata Remissione per GG Zglenickie ad Fo-
rum Competens indebite affectata Partibus procedere mandat Mouit
Comparens GG Zglenickich ad Judicia Tribunalis Rni Petrowicz
non admissa Protestatur Judicium cum Parte Reprotestantis Tanq
in prosequendo Tandem quoniam Comparens GG Zglenickich
Cittorum post prolata Decreta experimenti prosecutionis et
processionis in Causa ab Inscripta Comparitione Temerarie
recedit et Suos Principales Condemnare permittit Proinde Lu-
per ijsdem GG Zglenickie a Comparitione per Comparentem recedens
et eosdem Principales Condemnare permittens Decernitur Con-
demnatio in Lucro Ultimariae fortis finalis ac Indilata pera-
genda Executionis cum additione pro peragenda Executione
G. Mathaei Krzywkowski Bl. Plocen. quam pexta processum
expediat, atque post accessorium prosecutionis Publicatum

G. Paulus Niedziałkowski actor et Alij cum G. Albertum Pęski
citat. et alios.
Actorea per G. Paulum Niedziałkowski suo et aliorum actorum nomine
pluraliter citato Tandem quoniam G. Albertus Pęski praesens
in Trno disparet et se Condemnare permittit Proinde Lupe
eadem permittit Condemnatio in Lucro abusus educendae
Inquisitionis et Attentandi Juramenti cum additione
pro peragenda Executione G. Burgrabij loci praesens Lupi
vis quam pexta processum expedit. Publicatum

Illustris M. Lucas Malewski Judex Crem. Plocen. et ex eodem Pltu ad Tribu-
nal. Rni Deputatus Actor cum N. Bromierski Succamerariae Vissogro-
dienen. citat.

NON SUNT

Ide Acter cons N. Swierkocki citatum et alios
NON SUNT

386

Ide Acter et Alij cons Illrem M. Sollohub Palatinum Vitepscens citat et alios
NON SUNT

Famatus Casimirus Brędzinski Civis Plocens Acter et Alij cons G. Ubysz citatum et alios.
Actor ~~pro~~ alter et G. Petrus Ubysz Citt per S. Valentinum Brodzynski B. Ploy Tandem quoniam S. Antonius Sokolowski praesens in Imo ad attentandum Juramentum disparet et se ~~condem~~ in Lucro ulterioris fortis faciendae Executionis abususque in post educendae Inquisitionis Condemnare permittit Proinde super eodem disparesque permittit Condemnatio cum additione pro executione G. Burgraliy loci praesens cujus ius quam juxta processum expediat cum Comparens Causa praesens ad Imum ex Remissione Judicij suspendit et Imus Conservatur. Ratione vero non attentationis praestandi Juramenti B. P. quae Dat

Publicatum

X Illustrissimus et Reverendissimus Rokitnicki Suffragan
Posn. actor et alij Con S. Wolowski et al reus
actorsa per Mag[ist]rum Rokitnicki suo d alior ad mod[um] proc[uratorium]
Ecclie Wrat. per S. Paulum Wolowski Judicem suo d parentes sui
me[um] p[ro]p[ri]o Gram Judicio presentes Comparens Et licet quidem pars
Acta decreti et sententie pro se ad Judicia Imbonalis Appellationem
offerat Tres Prezentoriales in anteactis Judicijs Lis in Judicio ven
Capto Et non prosecutari Nem tamen ab ea sententia quo modo per
me interlatore coram alijs officijs presentes Libertas Decia Testes post Dnia
Quasi Quadragesimalem ad Monedatas elapso Et 1606 per S. Paulum Wolowski me
Lus et S. Michaelis Wolowski Parentes sui in ordine recepi factum
veram et ionem Judicium recepit Nemine Judicium predicens Decidendo
admittendum Partis actoree Partis Citatis sue ad Judicium dus et Juridicum
Decreto dilationes duende Inquisitiones in articulis Judicijs Leis
Partis utriusque Concessa Inter Partes Lato Addit Modus Judex promun
tiandum Juramenti Rotham Partis actoree Ad Instantiam prestitit
M. Valentinus Rokitnicki suo et alior ad me[um] p[ro]p[ri]o Contra quos prestiti
tum previj porrigendis Interrogatorijs Consentiendis Reportis Per Partem actoree
Certum Lubzembendi Pars actoria Testes Induxit Inquisitiones suas Edu
et Induxit Edux et Recepit quietavit et Inquisitiones in forma Judicij reponat Pars
S. Michael Wolowski Citatus et alij con Illum et Rndum
Rokitnicki Archiepiscopum et Officialem Gnalem Cleros actores
et alios
Citatos per S. Paulum Wolowski Clericum suo d S. Michaelis Wolo
wski Parentes sui me[um] Vicar. actoree per M. Valentinum Rokitnicki
suo d alior[um] ad[ver]s me[um] p[ro]p[ri]o Gram Judicio presentes
Comparens Judicium Inscitendo decreto dilationis Inquisitionis in
Partis utriusque in articulis Judicijs Leis Concessa Inter Partes Lato
Modum Judicem ad promuntiandum Juramenti Rotham Instantia
nee prestandum addit Prestiti S. Paulus Wolowski suo d Parentes
sui me[um] p[ro]p[ri]o Suo prestito Pars Acta previj per eis Interroga
torijs et Registro Testium per actoream Partem Lubzembendo porrigendis
Inquisitionem suam Ducat in Testes Induxit, Induxit Testes et
Inquisitiones suas Eduxit Recepit quietavit Semij Reponat Pars Acta
Inquisitionem suam in presenti Judicijs Leis Vid
S. Casimirus Petrykowski Actor et alij con S. S. Suszczewa
chi citat et alios
actorsa per S. Casimirum Petrykowski suo d Mioskaski
me[um] p[ro]p[ri]o Acta per S. Casimirum Lewickowski suo
et alior actor me[um] p[ro]p[ri]o Gram Judicio presentes Comparens
Judicium Inscitendo decreto dilationis Inquisitionis
in articulis Judicijs Leis Partis utriusque Concessa Inter Partes
Lato Modum Judicem ad promuntiandum Juramenti Rotham
Super Innocentia Testium Partis actoree Addit Prestitus
S. Casimirus Petrykowski suo d alior actor me[um] suo
Juramento Explet Pars actorea previj Convenendis Interro
gatorijs per eis et Registro Testium per Partem Actoream Lubzembendo
porrigendis Libris Communicandis Testes Induxit et Inquisitiones
renunciandum Ducat pretantandis

Stanislaus Szczerzewski Vexillifer et Vicecapitaneus Cracov

Ordo Terminorum Tactorum Sub Actu Fenil vide pridie Festi Sanctorum Trium Regum proxima in Anno Dni 1766

388

G Valentinus Zołtowski Bl Ploceny Actor Contra Famat Bogusszewski Civem Ploceny Citat Trra Tacto

389

Famatus Boguszewski Act. d. Alij Con. J. Valentini
Żółtowski B. C. Plocen. Imo tacto Citato

Instigator Judicij Czerw. ejusq Delatores 109 390

G. S. Adamus Łączynski et Valentinus Brodzinski Bl. P.
Actor Cons. S. Valentinum Żołtowski Bl. Plocen. Trno Tacto
citato

Ordo Penalium Sub actu Feriae vae Pridie Festi Sanctorum Trium Regum Anno Domini 1766mo

Instigator Judicij Officij Przez actor Conz G Antonium Gadomski Citat
Ratione non solutionis Poenae Septem Marcarum Polonicat pro Parte Judicij adiudicat Sub B que Dat Publicat

Idem actor Conz G Casimirum Petrykowski Citat
Ratione Non solutionis Poenae Simplicis quatuordecem marcarum Polon B P que Dat Publicat

Idem actor Contra M Humiecki Vexilliferum Bracta vien Citat et Gros Franciscum Laguna et Laurentium Bromirski Citat
Ratione non solutionis Poenae Semi quadruplicis quatuordecem Marcarum Polonicat. pro Parte Judicij adiudicat B P que Dat Publicat.

Idem actor Conz Nlem Suski Citat
Ratione non solutionis Poenae Duplicis quatuordecem marcarum Polonicat pro Parte Judicij adiudicat Publicatum

392

Idem actor Conr. MM ~~Edvardum Stryd~~ Constantinum et Victorem Porianowskie Citat
Ratione non solutionis Pœnæ Lucta Trium Marcarum Polon. pro Parte Judicij adiudicat. BP. quæ Dat. Publicat.

Idem actor Conr. Perillustrem Admum Zorawski CC Plocen. Citat. Scribunt ad sequen. Partes.

Idem actor Conr. G. Paulum Niedziałkowski Citat
Ratione non solutionis Septem Marcar. Polonicat. pro Parte Judicij adiudicat. BP. quæ Dat. Publicat.

Idem actor Conr. G. Constantinum Szumanski Citat
Ratione non solutionis Pœnæ simplicis quatuordecim Marcar. Polon. pro Parte Judicij adiudicat. BP. quæ Dat. Publicat.

Idem Actor contra N. Evam de Pęskie Kiorowska Citat
Ratione non solutionis Trium Florenorum Polonicorum pro Parte Judi
cij adiudicat B.P. quae Dat Publicat

G. Adamus Łęczyński B.C. Plocen. Actor contra M.
Zabokrzecki Thesaurarium Brzeznen. Citat
Ratione non solutionis Poenae Duplicis quatuordecem
Marcarum Polon. pro Parte Partis in Constitutione
loci Standi adiudicat B.P. quae Dat
Publicat

G. Valentinus Brudzinski B.C.P. Actor contra G. Ana
nin Gadomski Citat
Ratione non solutionis Poenae Simplicis quatuordecem
Marcarum Polonicat. pro Parte Partis in Constitutione
loci Standi adiudicat B.P. quae Dat Publicat

Instigator Judicij Officij Praesens Actor contra G.G. Straszewski et Mathaeum Krzyżkowski B.C. Plocen. Citat
Ratione non solutionis Poenae Luitae Trium Marcarum Po
lonicat. pro Parte Judicij adiudicat B.P. quae Dat
Publicat

Jdz acta Conz M Zabokrzewski Thesaurarium Brzeznen
citata Scribunt Partes ad sequen &c

394

G Joannes Duczyminski Suppe Salinarie Ploczen
Sacrae Regiae Matti, Notarius acta Conz G Valen
tinum Gothowski Burgrabium Cz Bichanensis Cit
Rotundes non Solutiones Septem Marcarum Polonicalium Parte
Dero Judicij adiudicatae Ab quae Dat Publicationem

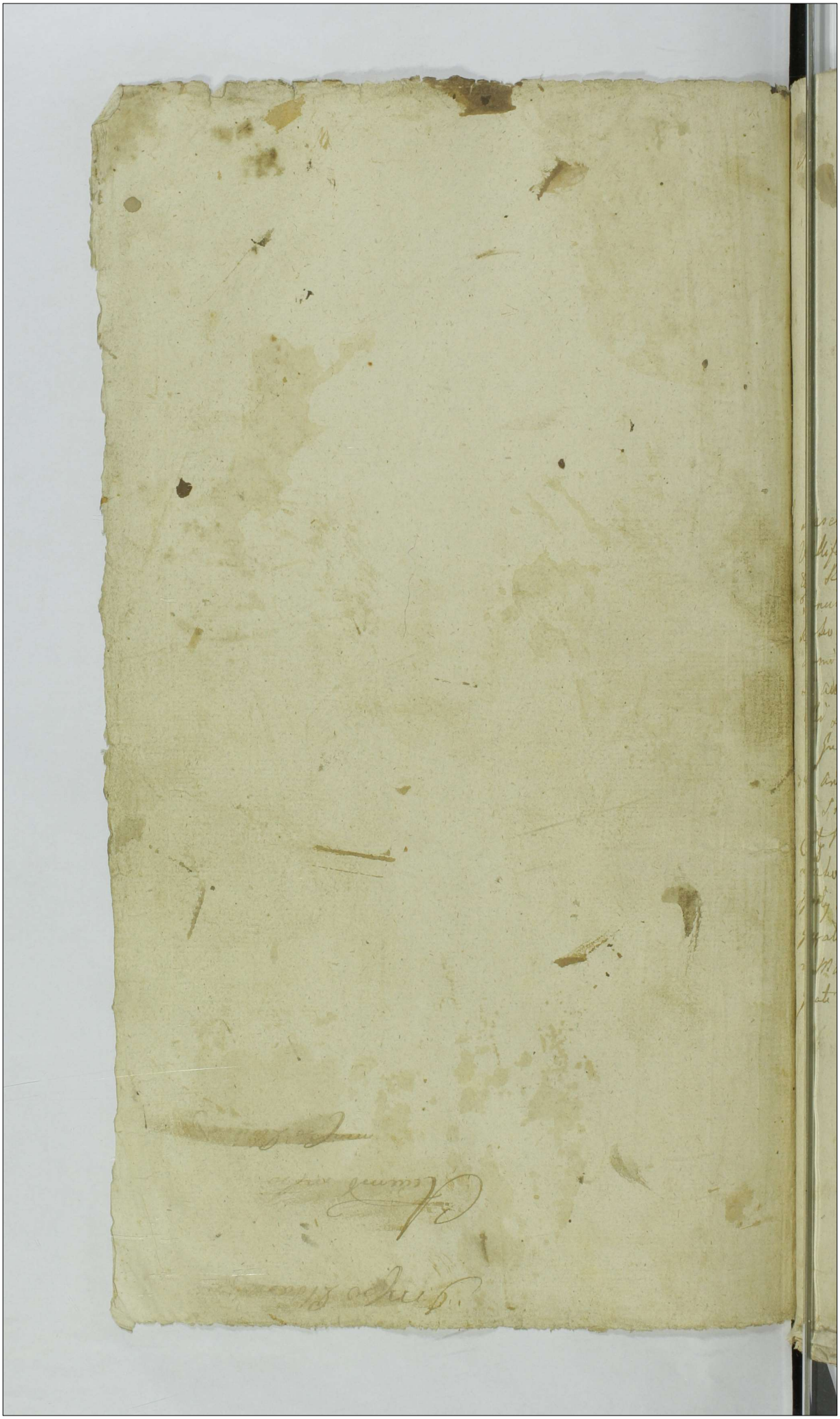

Actum in Castro Plocensi in Terminis Que-
relarum et officij recentium Quantenorum
Continuandarum Causarum Judicijs Castrensis
Capitanei Plocensis pro Sua Cadentiam in
Diem hodiernam Dominicae Judicij Feria Se-
cunda post Dominicam Laetare Quadra-
gesimalem proxima anno Domini
1767mo. Coram MM. Stanislao a
Przeciszewo Przeciszewski Vexillifero et
Vicecapitaneo ac Josepho Zielinski
Notario Palatinatus Plocensis Castrensis
Officialibus

Praesentia MMM Generosi et MM. Antonij Niszczycki
Vexillifero Vexillifero Leopoldi Thomae Rzeciszewski Pocillatoris
Raciążensis Michaelis Tribuni et Vicepalatini Plocensis
Francisci Ensiferi Raciążensis ac Josephi Zuppaij Plocensis
Bonkowskich Antonij Woźnicki Vicecapitanei Castrensis Plocensis
Adami Miłodrowski Camerarij Dni Plocensis Valentini Brudzyn-
ski Adami Dzaczynski Josephi Kotkowski Mathaei Kotkow-
ski Dominici Kowalewski Stanislai Olszewski Joan-
nis Jurnowski Burgrabiorum Castrensium Plocensium Gregorij Woźni-
cki Antonij Bęski Antonij Leondracki Matthiae Grzeszyn-
ski Stanislai Poderaski Pauli et Valentini Burgrabiorum
Castrensium Plocensium Zołtowskich Feliciani Brudzynski Josephi
Łuskowski Feliciani Lieklucki Matthiae Malewski
Ignatij Miłobędzki ac aliorum ad actum praesentem Con-
gregatorum nec non Mihi Nostri Generalis Providi Marti-
ni Maciejewski de Villa Kamionna authentici et
Jurati ad actum praesentem assumpti et eundem acclamati

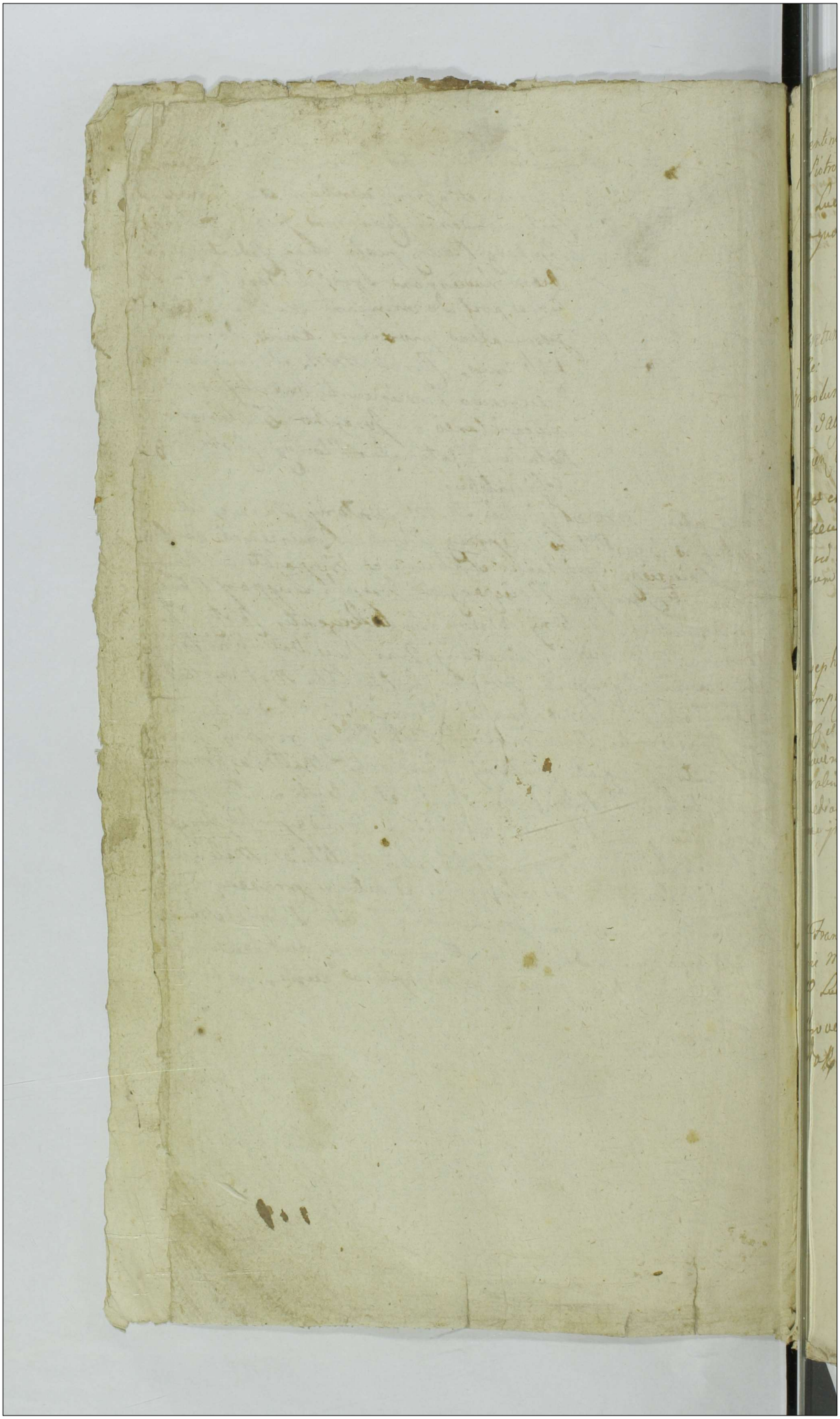

Valentinus Bońkowski Pincerna Pltus Plocen. Actor. Contra
M. Piotrowicz Capitaneum Mlaven. Citat.
In C. Lucrum solutionis Summae cum provisione proveniens
pro quo res est in instanti sub P. B. quae Dat.

Arestat G. Paulus Zołtowski

Decretum solutionis Summae una cum provisione inscriptione assecurata
ex Re:
M. Carolus Bonkowski Actorum Cren. in Mlava Locator. Regens
Actor. et alij Con. M. Bartholomaeum Humiecki Vexilliferum Bra
clavien. Citat. et alios
In R. et ex remissione Lucrum ulterioris fortis faciendae
Executionis super vero anterioris Executionis impugnatoribus
et in negotio Principali ~~B. P. quae Dat.~~ Lucrum Poenarum
Legum videlicet Liberae Captivationis et Colli Reliquarum inducto

Arestat G. Franciscus Laguna

Dilatio Scrutinij cum comparen. super disparentibus condemnatio
M. Josephus Zakrzewski Pocillator Sieprcen. Actor. Con. G. Kęsicki
ac Impugnatores Sortium in Bonis Rudowo Citat. et alios
In R. et ex adaptatione Lucrum denuo Acrato ultimariae fortis
faciendae Executionis ad quam additur G. Paulus Zołtowski Bur
gralius Cast. Plocen. peragendam quam porta processum ex
pediat super vero Impugnatoribus anteriorum Executionum
ac ijs quorum nomine Impugnatum est B. P. quae Dat.

Arestat G. Mathias Mazowiecki

Condemnatio

Pus Franciscus Stubicki Actor. et alij Con. Infideles Jonas Leyze
rowie Marek Jakubowicz Judaeos Sieprcen. Citat. et alios super Duas
In C. Lucrum solutionis Summae cum provisione ab eo
proveniens pro quo res est in instanti sub P. B. quae
Dat. Super utrasque

Arestat Mlis Martinus Maciejewski

Nonsunt.

M: Antonius Swierczynski Venator Latiovien. ach. Cons. Gros. Sw-
czynskie Citat. et alios
In Q. Lucrum Levationis Summae in eius exemptione
397 Lotium in Bonis Rydzyno Litanen. Condescensionis de
in praesentia officij competit pro quo res est in instanti
P. B. quae Dat. mkr

Arestat G. Mathaeus Krzywkowski

Condemnatio

Famatus ac Spectabilis Antonius Sikorski Consul Civitatis Pl.
ach. Cons. Infidelem Hersz Salamonowicz Krzywonosiak et Impugnatores Domus
Infidelis Abraam Judaeus Plocen. Citat. et alios
In Q. et ex Remissione Lucrum denuo ultimariae fortis pro-
lis ac Indilatae faciendae Executionis approbato Processu an-
tiori In negotio Principali Q. Super Impugnatis antenor.
Executionem B. P. quae Dat. ad quam peragendam Executor
additur G. Paulus Zoltowski Burgrabius Certus Plocen. quam
juxta processum expediat.

Arestat G. Adamus Mitodrski

Dilatio Majoris

Elinowiecki ach. et alij Cons. Relict. et M: Zembrzuski Citat.
In C. Lucrum extraditionis Subditos in textu Citationis alios ex-
sorum pro quibus res est in instanti Sub P. B. quae
Reliqua ut in producto.

Arestat G. Antonius Wiznicki

nonsunt

G. Joannes Draminski ach. et alij Cons. GG. Włoczewskie Citat. et
In Q. et ex advitatione Lucrum Solutionis Summae
bem provisione proveniens pro quo res est in in-
ti Sub P. B. quae Dat.

Arestat G. Paulus Zoltowski

nonsunt

Amo

G. IC L. Solo Sum. Adamus Trzcinski Bonorum Kosmaczewo tenatiuus Possessor Citatus
actus Conc. Infidelem. Abrahamum Gegnich Iudaeum Dakr. Citatus
In C. Lucrum solutionis Summae cum provisione ab eadem
proveniens pro quo res est in instanti Sub P. B. quae Dakr.

~~204~~ 398

Arestatus Mtis Judicialis

Condemnatio

AW

G. IC L. Satis Sum. Rowicki actus Cond. M. Piotrowice Capitaneum Mtavon. Citatus
In C. Lucrum ~~simile~~ Satisfactionis contentis citationis in eadem
expressis pro quo res est in instanti Sub P. B. quae Dakr.

Arestat. G. Paulus Zołtowski

Decretum Comportationis literae pro Sequentibus

In C. L. Etrad. Subd.
G. Josephus Głuszkowski actus et alij Relictam et Successores Conc. M. Jaroszewskie Citatus et
alios
In C. Lucrum extraditionis Subditorum in textu citationis
expressorum pro quibus res est in instanti Sub P. B. quae Dakr.
reliqua ut in praedicto AL

Arestat. G. Adamus Łączynski

Decretum Statutionis pro Sequentibus

In T. C. ~~et~~ Ex adci. L. Sat. Decro.
Jo. actus et alij Conc. Relictam et Successores actus G. Thomae Jaroszewski
Citatus et alios
In T. C. ex adcitatione Lucrum solutionis Summae cum
provisione ab eadem proveniens pro quo res est in instanti
Sub P. B. quae Dakr. AL

Arestat. Jo.

Decretum Comportationis Contractus

2do

In C. L. Extrad. Subditi
G. Josephus Gluszkowski actt et alij Conc. G. Bromierski Citatt. et alios.
In C. Lucrum extraditionis Subditorum in textu citationis expressorum pro quo res est in instanti Sub P. B. quae Dat.

399

Arestat G. Pauly Zittowski

Decretum Statuitionis

In C. L. extrad. Boum
G. Antonius Bosk actt et alij Con. M. Kuziebrodzki Sub judicem Trem Dobrinen. Citatt. et alios
In C. Lucrum extraditionis Boum officioso arresto Innodatorum pro quibus res est in instanti Sub P. B. quae Dat. Reliqua ut in praedicto.

Arestat G. Adamus Milodrski

Condescensionis Decretum

In C. L. B.
G. Joannes Dembski actt et alij Con. M. Stanislaum Preczeuski Vexilliferum et Vice Capitaneum Cren. Ptus Plocen. Citt.
Coram Subdelegato G. Josepho Ciołkowski Burgrabio Castr. Plocen. ad hunc actum Substituto In C. Lucrum Solutionis Summae Cum provisione ab eaque provenientis pro quo res est in instanti Sub Poena Bannitionis quae Dat.
Josephus Ciołkowski Burgrabius Cren. Plocen. Subdelegatus ad Causam praesentem Tra.

Arestat G. Adamus Milodrski

In C. L. extraditio Subditi

Decretum Solutionis P. Zot

Mag. Felix Piotrowicz Capitaneus M. Laven. actt et alij Con. Venerabile Capitulum Culmen. Citatt. et alios
In C. Lucrum extraditionis Subditorum pro quibus res est in instanti Sub P. B. quae Dat. Reliqua ut in praedicto.

Arestat Mbi Judicialis

Nonsunt.

T. ex Remissione L. ulterioris
G. Laurentius Turski actor et alij Conc. Infidelem Sarna Judaeum Drobinensem
Citat. et alios
In H. et ex Remissione Lucrum ulterioris fortis faciendae Executionis
ad quam peragendam addetur D. Burgrabius loci praesens quivis quo
Jacta processum expediat In negotio autem Principali B. D. quae
D. a. R.

400

Arestat Mlis Martinus Maciejewski

Condemnatio

T. ex adcitatione loco peragendae Execu: L. extraditionis subdi
M. Carolus Zakrzewski actor et alij Conc. G. Cieslinski Citat. et alios
In H. et ex adcitatione loco peragendae Executionis Lucrum ex-
traditionis Subditorum pro quibus res est in instanti Sub Poena
Bannitionis quae D. a. R. Reliqua ut in producto

B. Guto.

Arestat G. Bartholomaeus Gutowski

Decretum Statuitionis

T. L. Satisfa: Decreto Comprobationis
X Gsus Venceslaus Ciotkowski actor et alij Conc. haeredes et Possessores
Bonorum Trembino Citat. et alios
In H. Lucrum Satisfactionis Contentis Decreto pro quibus
res est in instanti Sub P. B. quae D. a. R.

Arestat G. Paulus Zoltowski

Decretum Solutionis

T. ex adcitatione loco peragendae Executio Banitio
Famatus ac Spectabilis Antonius Sikorski actor et alij Conc. Relict.
olim Gsi Adami Tanski Contem viduam Citat. et alios
In H. et ex adcitatione loco peragendae Executionis Lucrum
ulterioris fortis faciendae Executionis ad quam peragendam
addetur G. Paulus Zoltowski Burgrabius C. Ploc. quem ex
processum expediat In Negotio ven. Principali B. P. quae D. a. R.
reliqua ut in producto.

Arestat G. Antonius Borowski

Dilatio Inquisitionis

3tio

In C L Satt Contentt Citt
Mficus Humiecki Vexillifer Bractaviensis Actt et alios
Conc G Josephum Ciołkowski B C Plocen Citt et alios
In C Lucrum Satisfactionis Contentis Citationis in eadem expressis pro quo res est in instanti Sub P B quod Dat

401

Arestat G Valentiny Brudzieński

nonsunt.

In C L S Summae
+ G. Mathaeus Krzywkowski Burgrabius Crocz Plocz. actt et alij Conc Gnum
Albertum Niedziałkowski Citatt et alios
In C Lucrum Solutionis Summae Cum provisione ab eadem provenien pro quo res est in instanti Sub P B quod Dat

Arestat G Pauly Zołtowski

Decretum Solutionis

~~Decadi~~
In C Lu Leo Summae in ... etam
M Antonius Kobylnicki Vexillifer Vissogrodien actt et alij Con
M Nicolaum Jnkutowicz Pincernam Orsanen Citt et alios
In C Lucrum Levationis Summae in omni exemplitudinis Bonorum Bonorum provenien et Condescensionis de ejus Bonis in praesentia officij Competo pro quo res est in instanti Sub P B quod Dat reliqua ut in praeducto.

AL
Arestat G Adamy Łoczyński
nonsunt.

In C et ex adicitatione Lucrum Solutionis Summae Cum provisione ab eadem provenien pro qua res est in instanti Sub P B quod Dat

Arestat Mbri Judiciali

nonsunt

206

In C. Levatis Sum Condescens de B. relig. in Producto
G. Joannes Lumowski B.C.P. Actor cons. G. Sigismundum Draminski Citt.
In C. Lucrum Levationis Summae in eam exemplo nec Bonor.
Bonewa provenies Condescensionis de B. omni in praesentia
officij Competens ut habendo Calculo pro quo res est in
instanti sub P.B. quae Dok. reliqua ut in producto.

402

Arestat G. Valentinus Brudzieuski
Decretum Condescensionis

In C. B.P.
+ Idem Actor cons. M. Bromirski Thesaurarium Praesnens. et alios Citt.
In C. B.P. quae Dok.

Arestat G. Franciscus Łagusca
Dilatio Inquisitionis

In C. ex Ad. Lo. pag. Executi. Lu. Lob. Sum. decer. Poenal. rne Conl. Dro
+ Idem Actor et alij cons. G. Dominicum Janiszewski Citt.
In C. ex adcitatione loco peragendae Executionis Lucrum
Solutionis Summae cum provisione ab eadem provenien. pro
quo res est in instanti sub B.B. quae Dok. reliqua ut in
producto.

Arestat Mbis Judiciales
non sunt

In C. et ex Adci. loco peragendae ex lucrum denuo ultimarie
+ Conventus Plocen. Ordinis Sancti Dominici Actt. et alij
Con. Illustrem Meum Ludovicum Krasienski Generalem
Exercituum Rni Citatt. et alios
In C. ex adcitatione loco peragendae Executionis Lucrum denuo
ultimariae fortis finalis ac Indilatae faciendae Executionis
ad quam addetur G. Valentinus Zołtowski Burgrabius Castr.
Plocen. quam juxta Processum peragat In negotio vero Prin-
cipali Bannitus P. quae Dok.
Publicatum

4

Jo Conventus Ordinis Sancti Dominici Actt et alij Con. G. Laurentium Mossakowski B.C.P.lex Citatt et alios

In T.C. et ex adiutatione loco peragenda Executionis Lucrum denuo ultimandae fortis finalis ad indilatae faciendae Executionis ad quam additur G. Valentinus Zołtowski B.C.P.lex quam juxta praecessum peragat in negotio vero Principali B.P. quae Dak

Publicatum

403

T.C. Exadi, approbatt. Lucr. ulterioris relique.

Jo Conventus Actt et alij Contra M. Ficis Mostowskie Br. Czarnocina Haeredes Citatt et alios

In T.C. et ex adiutatione approbatt. anteriori praecessu Lucrum ulterioris fortis faciendae Executionis ad quam peragendam additur G. Valentinus Zołtowski B.C.P. quam juxta praecessum expediat reliqua ut in producto.

Publicatum

In C. In Cassatio ac Co

M. Michael Kudzberski Venator Zawskrzez Actt Cassanae Con. M. Joannem Kudzberski Cultiferum Plocz Citatt Cassanae et alios

In C. Lucrum Cassationis Corpiscis Condemnationis cum impositione perpetui silentij in negotio vero Principali Evasio Citationis et Causae B.P. quae Dak Reliqua ut in producto

Arestat G. Valentinus Zołtowski

Condemnatio

In T.C. Citatt Contra Actt

Jo Actor Contra M. Kampenhauzen Succamerarius Parnaviensis Actt et alios

In T.C. Lucrum Satisfactionis Contentis Citationis seu Decreto antecedenti praeque res est in instanti Sub P.B. quae Dak reliqua ut in producto. mtm

Arestat G. Adamus Mitochuski

Dilatio majoris

Jd. Actor Conc. Mr. Chełmicki Thesaurarius Dobrinen.

Citatt. et alios

Jnl. Lucrum Satisfactionis Contentis Citationis Jn eadem expressis pro quo res est in instanti sub P. B. quae Dat.

Arestat. G. Joseph. Ciołkowski

Regectio ad Inscriptionem Mr. Chełmickich.

X Mficus Smoliński Pincerna Ciechanoviens. Actor et alij Conc. Conc. J. Mficum Paulum Mostowski Palatinum Masoviae et alios Citatos. Super Duas

Super utrasq. Jn. A. C. et ex adcitatione Lucrum denuo Iterato ultimariorum fortium finalium faciendorum Executionem ad quas addetur pro Executione G. Burgrabius loci praesens quaevis quae Juxta praesens expediat. Jn negotio vero Principali B. P. quae Dat. reliqua ut in producto.

Arestat. G. Adamus Valentinus Brudzinski

~~Cadenatis~~ Super utramq. Decreta solutionis per partes accordatum.

X Mficus Josephus Smoliński Pincernida Ciechanoviens. Actor et alij Conc. Jllm Mficum Paulum Mostowski Palatinum Masoviae et alios Citatos.

Jn. A. C. et ex adcitatione Simile Lucrum cum Simili additione et Bannitione

Arestat. Jd. Decretum solutionis per Partes accordatum

~~Cadenatis~~

X Mficus Eustachius Smoliński Pincernida Laticzeviens. Actor et alij Conc. Gg. Goszczyńskie Citatt. et alios.

Jn. C. Lucrum Extraditionis Subditi pro quo res est in instanti sub P. B. quae Dat. Reliqua ut in producto.

Arestat. G. Mathias Goszczyński

Nonsunt

405

X Idem Actor et alij Cong. G. Jezewski Citt. et alios.
In C. Lucrum statutionis et extraditionis subditi pro quorum est in instanti Sub P. B. quae Dat.

Arestat G. Valentinus Brodzinski

nonsunt

In C. B.

X Gnosi Kruszewscy Conjuges Actor et alij Cong. G. Alexandrum Kruszewski Citt. et alios
In C. B. P. quae Dat.

Arestat Id.

nonsunt

X Gnosi Sulkowscy Conjuges ac alij Actor Cong. Gnosos Cieszewskie Citt. et alios.
In C. et ex Remissione Lucrum denuo iterato ultimariae fortis finalis faciendae Executionis pro qua peragenda additur G. Adamus Lyczynski B. C. P. locus quam pro ea processum expediat Super vero Impugnatoribus ac ijs quorum sine Impugnatione est B. P. quae Dat. Reliqua ut in producto.

Arestat G. Josephus Ciołkowski

Decretum solutionis

In C. B.

X Mficus Jacobus Chamski Actor et alij Cong. Mficum Joannem Chamski Citt. et alios
In C. B. P. quae Dat.

Arestat G. Paulus Zołtowski

nonsunt

Ex lue 11 una cum pro
Gnus Gregorius Krzywkowski Actt et alij Con Mr Michael
tem Kudzborski Venatorem Zawskrzenc Citatt et alios
Ir C Lucrum Solutionis Summae cum provisione ab eadem provenienti
pro quo res est in instanti sub P B quae Dabit
AL

Arestat G Adamus Łączynski

Decretum Solutionis

In C lucrum exdivisionis sortium in B Zdziemborz Actt
Gnosi Winniccy Actt et alij Con G Joannem Winnicki
Citatum et alios
Ir C Lucrum exdivisionis Sortium in Bonis Zdziemborz
Citarum faciendique Calculi de proventibus percepti pro
quo res est in instanti sub P B quae Dabit Reliqua ut in
producto mkrz

Arestat G Mathaeus Krzywkowski

Condemnatio

Solutum

Ex L: extra: Subdi
G Antonius Kondracki Actt et alij G Eustachium Smolinski Citatt et alios
Ir C Lucrum extraditionis Subditi pro quo res est in instanti
sub P B quae Dabit Reliqua ut in producto.

Arestat G Stanislaus Olszewski

Condemnatio

Ex cedi Loco pagendi exe B P
G Mathaeus Dobrski Actt et alij Con G Stephanum Dobrski Actt et alios
Ir C ex adcitatione loco pagendae Executionis B P quae Dabit

Arestat G Adamus Mitochowski

Dilatio Inquisitionis

In C B

Nobilis Ludovicus Jastrzembowski actor et alij Con. G Valentinum Zołkowski B Crez Cechanoviensem et alios Citatt

407 In C B P. quae dat

Arestat G Franciscus Łaguna

nonsunt

In C L S S

G Antonius Suski actor et alij Con. G Chalinski Citatt et alios

In C Lucrum Solutionis Provisionis a Summa Originali provenientis pro quo res est in instanti Sub P B quae dat

Arestat G Paulus Zołtowski

Condemnatio

G C et exadcit L S S

Notarius Iuris Plac

+ Nobilis Josephus Kostowski actor et alij Con. GG Joannem et Ignatium Dobki Citatt et alios

In C C et ex adcitatione approbato anteriori Processu Lucrum ulterioris fortis Executionis Lucrum Solutionis Summae cum provisione ab eadem provenientis pro quo res est in instanti Sub P B quae dat reliqua ut in praedicto. Pro Executione autem peragenda Remittitur ad M Capitaneum sive ejus officium illius loci.

Publicatio

In C L Statutio Judaeorum in textu Citatt expressa

+ Fa actor et alij Contra Mscos Adamum Bromirski Succamerarium Vissogrodien Br Oppidi Siepre Haereden et G Valentinum Podczarski Camerarium Trem Gostinen Coronae Ber Tenutarium Possessorem ac alios Citatt

In C Lucrum Statutionis Judaeorum in textu Citationis expressorum adcitationis eorundem ad Solutionem Summae cum provisionibus provenientis debitorum pro quo res est in instanti Sub P B quae dat Reliqua ut in praedicto

Arestat G Mathaeus Krzyczkowski

nonsunt

In Gnre Circum Dis
Idem Actor cong Eundem Actum et alios ~~209~~
In Oratione Circumscriptionis BP. Reliqua ut in producto

Arestat G. Mathaeus Krzywkowski

nonsunt

In Tet ex Ad Lu: Salg Dero
G. Paulus Antonowicz et alij Actor cong M. Rosciszewski Judicium Terrae Plocz
et alios Actt
In H et ex Adcitatione Lucrum Satisfactionis Decreto pro quo
res est In instanti Sub P B quae Dabit

Arestat G. Adamus Miłodzieski

nonsunt

In H ex Ad Lu: Solo Summ Dero adjudicato ac decerg Poenar Contrary
Mci Glinscy Pincernae Nowogrodz Conges Actt cong M. Karski Vexilliferum
Rosaneng Actt
In H et ex adcitatione loco peragendae Executionis Lucrum Solutio
nis Summae Dero adjudicatae pro quo res est In instanti Sub
P B quae Dabit

Arestat G. Łączyński BC Plocz

nonsunt

H ex adci loco pagend Exe approbato processu L S Summae provisionali
M Kucborski Ensifer Plocz Actor Cong M Kucborski Venatorem VB
Zawskrzeng Actat Dabit
In H et ex Remissione ac adcitatione loco peragendae Executionis Lucrum Solutionis Summae provi
sionalis pro quo res est in instanti Sub P B quae Dabit
AL

Arestat G. Adamus Łączyński

nonsunt.

Imo

In C. L. Sta. et Extra. Subditi
M. Josephus Pieglonski Vexillifer terre Acciarz Actor Conc.
G. Ulatowski et alios Actor
In C. Lucrum Statutationis et extradationis Subditi pro quo res
est in instanti Sub P. B. quae Dat.

409

Arestat G. Valentinus Brudzienski

nonsunt

C. B.
M. Andreas et Franciscus Kornorowscy Actor et alij M. Chmielenskie Smolinski Wąsowski et alios Actor
In C. B. P. quae Dat.

Arestat Mtis Judiciales

nonsunt

T. C. B.
N. Albertus Simonienski Actor et alij Conc. G. Felicianum Brudzinski Actor et alios
In C. B. P. quae Dat.

Arestat G. Valentinus Brudzienski

nonsunt

T. C. additur Mtis ad Rothisandum
Consors G. Matthiae Kuronski Actor Conc. G. Antonium Kondradzki Actor et alios
In C. ~~additur Mtis Judicis~~ Lucrum Satisfactionis anterioris Decreto Judicij Sui Inscriptae Comprobationis Conventionis Originalis Citationis in eadem expressis pro quibus res est in instanti Sub P. B. quae Dat.

Arestat G. Valentinus Brudzienski

nonsunt

H. L. S.
M. Paulus Sułkowski Dapifer Lucoviens. Actor et Alij. contra M. Wy-
sel Dapiferum Sieprscen. Citat. et Alios
Jn C. Lucrum Solutioni Summae Cum provisione ab eadem pro-
veniens pro quo res est Juramenti Sub N. B. pro D. Alb.

Arestat G. Antonius Woźnicki

Decretum Comprobationis.

H. L. S.
Id. Actor et Alij. contra Perfidam Łayno Szymczakowa Cit. et Alios
Jn C. Lucrum Simile

Arestat Mlis Judicialis

Dilatio Munimentorum

H. L. S.
Id. Actor, contra Famatos Cwiszaki Oppidanos Raciąziens.
ac alios Citatos.
Jn C. Lucrum Simile

Arestat G. Valentinus Żółtowski

nonsunt

H. L. S.
Id. Actor, contra Famatam Albertam Niemczykowicz
oppidanum Raciąziens. Citat.
Jn C. Lucrum Simile.

Arestat G. Valentinus Brudzieński

nonsunt.

411

Ad R.

Ille Paulus Sułkowski Dapifer Lucoviensis Actor et Alij contra M. Je-
zewski Majorem Exercituum Regni Citat. et Alios
pro C. Lucrum Solutionis Summae cum provisione ab eadem
Veniez pro quo res est circumstantia Sub P. B. pro Dalij

Arestat G. Joseph Ciołkowski

nonsunt

Ad L. S.

Ille Actor contra G. Joannem Wolinski Citat. et Alios
pro C. Lucrum simile.

Arestat G. Valentinus Żółtowski

nonsunt

Ad L. S.

Ille Actor contra N. Nicolaum Kwasieborski Cit. et Alios
pro C. Lucrum simile

Arestat G. Valentinus Brudzinski

nonsunt

Ad L. S.

Relicta olim G. Jacobi Lipowski Actrix et Alij contra G. Koko-
wiczyński Citat. et Alios
pro C. Simile Lucrum

Arestat G. Adamus Goyski

Decretum Remissionis ad Forum Competens

412

Ex LSS
G Vincentius Mierzyński Actor et Alij contra G Petrum Ubysz Citat et alios
pro C Lucrum Solutionis Summae cum praecisione ab eadem praevenire
pro quo res est in instanti sub P.B. quae Dabit

Arestat G Valentinus Zittowski
Condemnatio

Ex LSS
G Teodorus Brudzinski Actor et Alij Gsum Petrum Ubysz Citat et alios
pro C Lucrum simile

Arestat Idem
Condemnatio

Ex LSS
Gsus Joannes Draminski Actor et Alij Conc Infideles Abraam et Fabin
Figle Judaeos Drobinen Citat
pro C Simile Lucrum

Arestat Mlis Judicialis
Solutionis Decretum

Zeli: Sieklu

Ex ex adci loco praegendae Exe L: Sol Conlib
G Joannes Krzeciejewski Actor et Alij Conc G Bonifacium Komonski
et alios
pro C et ex adcitatione loco praegendae Executionis Lucrum Satis
factionis contentis Citationis pro quo res est in instanti sub
P.B. quae Dabit

Arestat Idem
Condemnatio

9

Ex exadii L: Sad Con Cit
Infideles Abraam et Fabri Figle Judej Drobinen Actor et alij Cons
Successores et Gnosi Stanislaj Zołtowski Citat et alios
413 In 2 C et ex adulatione Lucrum satisfactionis contentis citationis
in eadem expressis pro quo res est in instanti Sub P B quae Dalis

Arestat G Ignatius Białłoskorski

Dilatio Inquisitionis

Ex L S S
M Pączkowski Dapifer Cremenecen Actor Cons G Dominicum Kozłowski
Citat
In 2 C Lucrum solutionis Summae Cum praecione ab eadem praeveniens
pro quo res est in instanti Sub P B quae Dalis

Arestat Mlis Martinus Maciejewski

personalis Comparitionis Decretum

Ex L S S
G Simon Głażewski Actor et alij Cons NN Korzybskie Citat et alios
In C Lucrum simile

Arestat Mlis Judicialis

Dilatio Inquisitionis

Ex B P
G Paulus Zbyszyński Actor et alij Contra G Michaelem Wołowski
Citat et alios ad
In C B P quae Dalis

Arestat Id

Dilatio Inquisitionis

AGAD

nonsunt 414

H. Lss
Relicta olim M. Jacobi Zorawski Poncernae Pstus Plocen. Actrix et Alij conc. Infidelem Nota Kuszmayda
pro C. Lucrum solutionis Nonsunt

H. B.
Eadem Actrix et Alij conc. G. Joannem Grabia Cib. et Alios
pro C. B. P. quae Dalg

A restat G. Pauly Zoltowski
Dilatio Inquisitionis

H. Lss
NN. Archutowscy Conjuges Actr. conc. NN. Karwowskie Cib. et Alios
pro C. Lucrum solutionis summae cum provisione ab eadem provenit pro quo res est in instanti sub P. B. quae Dalg

A restat G. Valentinus Zoltowski

nonsunt

H. Lss
NN. Wolinscy conjuges Actores et Alij conc. GG. Kozbrackie Cib. et Alios
pro C. Lucrum simile

A restat G. Valentinus Brudzienski

nonsunt

10

415

H LSS

BM Wolmszy Conjux Actr. con. G. Thomam Chyrzewski Citat. et Alios

In C. Lucrum Solutionis Summae cum provisione ab eaq. provenientis pro quo res est in instanti Sub P. B. quae Dass.

Arestat G. Valentinus Brudzienski

nonsunt

H LSS

x G. Josephus Cwiłkowski B.C. Plocen. Actr. et Alij con. G. Franciscum Zabowski Citat. et Alios

In C. Lucrum Simile

Publicatum

G. Grabski Actr. et Alij con. G. Kiszelewski Citat. et Alios

In H. B.P. quae Dass.

Arestat Mlis Martinus Maciejewski

Decretum poenalitatis

H ex adcit. B

GG. Krasewscy Actr. et Alij con. MM. Tokarskie Citat. et Alios

In H. et ex adcitatione B.P. quae Dass.

Arestat G. Valentinus Brudzienski

nonsunt

Ill. L. Satis. Decreti Cassatio Condemn. Cassand. et negotij

G. Casimirus Dłużniewski Actor et Alij cum G. Joannem Grabra Citato et Alios

In Ill. Lucrum Satisfactionis Decreto Cassationis Cujuscunque Condemnationis cum Impositione perpetui Silentij in negotio vero Principali Evacuatio Citationis et Causae pro quo res est in Instantanti Sub P. B. quae D. A. R. Reliqua ut in producto.

Arestat G. Paulus Zołtowski

nonsunt

Ill. et ex Ad. L. Sub Decreto

X. G. Joannes Dłużniewski Actor et Alij cum G. Simonem Kokoszczyński Citato et Alios

In Ill. et ex adcitatione Lucrum Satisfactionis Decreto pro quo res est in instanti Sub P. B. quae D. A. R.

Arestat Idem

nonsunt

Ill. L. S. S. Sub

G. Stanislaus Różycki Actor et Alij cum M. Ignatium Sapławski Venatoris Dobrinez et alios Citt.

In Ill. Lucrum Solutionis Summae cum provisione ab eadem provenientis pro quo res est in instanti Sub P. B. quae D. A. R.

Arestat Mlis Judicialis

Condemnatio

Ill. L. S. S. Sub

Idem Actor et Alij cum M. Karski Citt. et Alios

In Ill. Semel Lucrum

Arestat Mlis Judicialis

Condemnatio

Ic L. SS
G. Paulus Zbyszynski actor d. alij Cons. G. Franciscum Matuszki citatus d. alios
In C. Lucrum solutionis Lucrimae cum praecisione ab eadem praecisione
pro quo res est in instanti sub P. B. quae dat.

Arestat G. Pauly Zoltowski

Dilatio Munimentorum

Ic ex adci Loco pagendae exe: approbato processu L. SS
Infidelis Raciązki Judaeus Drobinen. actor Cons. JW. Mlicki Notarius Crem.
Plocen. citatus d. alios
In C. et ex adcitatione loco peragendae Executionis approbato
anteriori processu Lucrum simile

Arestat G. Laurentius Bromierski

Condemnatio

Ic L. SS
Id. actor Cons. G. Korzybski citatus d. alios
In C. Lucrum simile

Arestat G. Josephus Ciotkowski

~~Condemnatio~~
nonsunt

Ic L. SS
Id. actor d. alij Cons. GG. Miączynskie citatus d. alios
In C. Lucrum simile

Arestat Mlis Judicialis

nonsunt

Il B
Infidelis Raciąski Actor d Alij Con M Karski Dapiferum Zawiszen d G Jazuin
ski Citat d Abos
In C B P quae Dat

419

Arestat G Pauly Zołtowski

nonsunt

Il L S S
Famatus Joannes Sadowski Civis Raciąszen Actor Con G Kokoszczyński
Citat d Abis
In C Lucrum Solutionis Summae Cum provisione ab eaque pro
veniens pro quo res est in instanti sub P B quae Dat

Arestat Id

Decretum personalis Compartionis

Il B
G Gregorius Kisielewski Actor Con G Andream Goszczycki Citat d Abis
In C B P quae Dat

Arestat G Pauly Zołtowski

Condemnatio

Il L S S
Id Act d Alij Con Eund Citat d Abis
In C Lucrum Solutionis Summae Cum provisione ab eaque
proveniens pro quo res est in instanti sub P B quae Dat

Arestat Id

Condemnatio

~~G Bartholomaeus Gad~~

Il LSS
G Barthotomaeus Gadomski Actor d Alij Conv Serres od G Joannis Strze
szewski Citat d Alios
In C Lucrum Solutionis Summae Cum provisione ab eadem pro
veniens pro quo res est in instanti Sub P B quae Dat

Arestat G Adamus Miłodowski

nonsunt

Il B
G Franciscus Korzybski Actor d Alij Conv G Zochowski Citat d Alios
In C B P quae Dat

Arestat Mlis Martinus Maciejewski

Dilatio Inquisitionis

Il LSS
G Joannes Zochowski Actor d Alij Conv G Felicianum Karski Citat d Alios
In C Lucrum Solutionis Summae Cum provisione ab eadem pro
veniens pro quo res est in instanti Sub P B quae Dat
in Krzy

Arestat G Mathaeus Krzywkowski

nonsunt

Il LSS
Id Actor d Alij Conv G Adamum Kęsicki Citat d Alios
In C Lucrum Simile

Arestat G Mathias Mazowiecki

Decretum Evasionis

Jl L Sol Conlt
Jdz Actor Dalij Conz L Petrum Zochowski Citat
In C Lucrum Satisfactionis Contentis Citationis pro quo res est in
instanti sub P B quae Dat

Publicato

421

Jl L S S
Consors Mlis Norberti Rybicki Actor Dalij Conz L Cajetanum Goszczy-
ski Citat Dalis
In C Lucrum Solutionis Summae Cum provisione ab eadem pro-
veniez pro quo res est in instanti sub P B. quae Dat

Arestat Mlis Judicialis

nonsunt

JB
L Dominicus Kozłowski Actor Contra H Mathiam Ovillatorem
Niechodzinen Citat Dalis
In C B P. quae Dat

Arestat Mlis Judicialis

nonsunt

JB
L Antonius Chyczewski Actor Dalij Conz L Josephum Kamiński Citat
In C B P quae Dat Dalis

Arestat G Valentinus Zołtowski

Dilatio Inquisitionis

Ex ad: Loco pagen. Ex: Lucr. Comp. Contra res. Br. Krasniewo... Relicta olim M. Joannis Strzeniewski Subjudicio Jmi Zawskrzen. Actis et alij contra Illustrem Dom. R. Stanislaum Kociecki Decanum Raciąsienen. Cit. et alios 210
In Ex et ex adcitatione loco peragenda Executionis Lucrum Compostationis contractus resignatorij Bonorum Krasniewolen. attinen. pro quo res est in instanti Sub P. B. quae Dak. 422

Arestat. G. Valentinus Brudzienski

accordata

Ex ad: Loco pag. Ex: Lucr. Contra Cit. F. Sic.
Eadem Actrix et alij contra Eundem Citatum et alios
In Ex et ex adcitatione loco peragenda Executionis Lucrum Satisfactionis contentis Citationis in eadem expressis pro quo res est in instanti Sub P. B. quae D. ak.

Arestat. Jd.

accordata

PZ

Ex L. S. S. cum pr.
M. Antonius Karski Dapifer Zawskrzen. Actis contra Infideles Raciąski Pokrzywny et alios Judaeos et Mercatores Drobinen. Cit.
In Ex Lucrum Solutionis Summae cum provisione ab eadem provenien. pro quo res est in instanti Sub P. B. quae Dak.

Arestat. Mlis Judicialis

nonsunt

PZ

Ex L. S. Summae cum pr.
M. Albertus Karski Dapiferi Dobrinen. Actis contra M. Jacobum Chamski Subjudicio Plocen. et alios Cit.
In Ex Lucrum Solutionis Summae una cum provisione ab eadem provenien. pro quo res est in instanti Sub P. B. quae Dak.

Arestat. G. Valentinus Brudzienski

Contemnatio

14

Tl. ex adc. loco pagen. exec. app. ante Ipces. L. S. Centu. Cit. F. Sic.
Illustris Adm. Rndus Mathias Kosinski Praepositus Niedzborienc. Actor
et alij contra M. Antonium Mdzewski Thesaurariae Vinicen. Cit.
et alios.
In D. C. et ex adcitatione loco peragendae Executionis approbato ante
nom. Processu Lucrum Ulterioris fortis faciendae executionis et
423 pro peragenda eadem addcto L. Burgrabium loci praesentis quoniam quam
pro ea processum expediat In negotio vero principali Lucrum
Solutionis Censuum pro quo resest in instanti Sub P. B. quae Dat.

Arestat G. Paulus Zoltowski

Tl. ex ad. Loco pag. Exe. app. pce. L. ulter. exe. F. S.

nonsunt

Idem Actor contra M. Stanislaum Mostowski Subjudiciae Terrae
Zawskrzen. Cit. et alios
In D. C. et ex adcitatione loco peragendae Executionis Simile
ulterioris cum addictione pro peragenda Executione ut supra
faciendae Executionis. Lucrum In negotio vero principali
Lucrum Solutionis Summae cum provisione ab eadem provenien.
pro quo resest in instanti Sub P. B. quae Dat.

Publicatum

Tl. L. S. Sumpsisio.
G. Martinus Lisowski Actor et alij contra Successores olim Perillustris
Rndmi Melchioris Jezewski Canonici Cathedralis Plocen. Citat.
et alios
In D. C. Lucrum Simile Solutionis Summae

Arestat Mlis Martinus Maciejewski

~~[illegible]~~

Decretum Solutionis

Tl. G. ex remissione ac adcit. B. reliquam p.
Idem Actor et alij contra Famatum Jacobum Wroblewski Oppidanum
Siepreen. Citat. et alios
In D. C. et ex Remissione ac adcitatione B. P. quae Dat. Reliqua
ut in producto. B. Gut.

Arestat G. Bartholomaeus Gutowski

Dilatio Inquisitionis.

UB.
N Bernardus Cywinski actor d alij Contra G Teodorum Mądzelewski Citat. d alios
In C B P. quae Dat. AL ~~217~~ 424

Arestat G Adamus Łączynski

nonsunt

N Bernardus Chyczewski actor d alij Con G Albertum Chyczewski Citat. d alios
In C Respectu avocationis a Servitijs famuli B P. quae Dat.
m Kry

Arestat G Mathaeus Krzywkowski

~~Dilatio Inquisito~~
nonsunt

X N Catharina Brudzinska Virgo Adulta actor d alij Con G Albertum Cywinski Citat. d alios
In C B P. quae Dat.

Arestat G Valentinus Brudzienski

Dilatio Inquisitionis

G Joannes Strusinski actor d alij Contra H Kownacka Citat. d alios
In C B P. quae Dat.

Arestat G Dominicus Kowalewski

nonsunt

Jn C L Cassa
G Michael Pilchowski actor et alij Cassandi Con M Adamum Molinski Camerarium Graniciatem Lomzen Citat et alios Cassandi
Jn C Lucrum Cassationis Capitis Poenae Infamiae ac totius Processus
Jn negotio vero Principali evasio citationis et Causae Cum Inpositione perpetui Silentij ratione vero Indebitae vexae B P quae Dat

425

A L

Arestat G Adamy Łączynski

Dilatio ad Producendum processum

JEBP
Infidelis Herszek Jakubowicz Judaeus Drobinen actor contra G Franciscum Stubicki Citat et alios
Jn C B P quae Dat

Arestat G Pauly Zołtowski

nonsunt

Jn C B:
G Thomas Kowalewski actor et alij con G Jacobum Kęzicki Economum BP Oppidi Drobin cit et alios
Jn C B P quae Dat

Arestat G Valentiny Brudzienski

Dilatio Inquisitionis

J T C ex adut B.
G Paulus Wiedziatkowski actor et alij con G Simonem Kisielewski cit et alios
Jn C et ex adutatione B P quae Dat

Arestat G Mathias Mazowiecki

Decretum Subalternarum Inquisitionum

H. L. Levationis Summae in vim Exceptionis Bonorum pro. ~~218~~ 426 H.
G. Osiecki Actor et Alij cum G. Ignatium Elenski Actor et Alios
In C. Lucrum levationis Summae in vim exemptionis Bonorum provenientis Condescensionis de Bonis in praesentia offerendis competens pro quibus res est sub P. B. quae Dat.

Arestat Mlis Martinus Maciejowski

Condescensionis Decretum

H. L. Sub. C. H.
G. Osiecki Actor et Alij cum Infidelem Jisek Jakubowicz Judeum Drobinicz Actor et Alios.
In C. Lucrum satisfactionis Contentis Citationis in eadem expressis pro quo res est sub P. B. quae Dat.

Arestat G. Valentinus Brudzienski

Condemnatio

H. L. SS. H.
Relicta olim G. Valentini Wrzosek Consors vidua Actrix et Alij cum G. Szpławski Actor et Alios.
In C. Lucrum Solutionis Summae cum provisione ab eadem provenientis pro quo res est in instanti sub P. B. quae Dat.
AL
Arestat G. Adamus Łączyński

nonsunt

H. ex adiut. loco pag. Exc. L. SS. H.
Relicta olim G. Grabowski Consors vidua Actrix et Alij cum Infideles Judeos Leyzer Parentem et Herszek Filium Actor et Alios
In C. et ex adiutatione loco peragendae Executionis Lucrum Solutionis Summae cum provisione ab eadem provenientis pro quo res est in instanti sub P. B. quae Dat.
Arestat G. Marowiecki.

Condemnatio

16

Jl ex Remissione Lucrum Ultim. B.G.
G. Albertus Kęsicki Actor et Alij conc. G. Rogińskie Cit. et Alios
427 In Jl Lit. ex Remissione Lucrum ultimariae fortis finalis ac indicatae faciendae Executionis cum additione G. Bauli Zołtowski B.C.P. quam revera processu expediat in negatio vero Principali B.P. quae Dat.

Arestat G. Pauly Zołtowski

Libertas pro se matris Impugnatricis super Lit. vero religiosis Condemnatio
H.B.
G. Antonius Bartoll Actor et Alij conc. G. Barcikowskie Cit. et Alios
In C. B.P. quae Dat.

Arestat G. Valentinus Brudzinski

Libertas

H.B. Lit.
Jl Actor et Alij conc. G. Alexandrum Zawidzki Cit. et Alios
In C. B.P. quae Dat.

Arestat Jd

Dilatio Inquisitionis

H.L.S. Lit.
Jl Actor et Alij conc. Relictam olim G. Alexandri Barcikowskie Citat. et Alios.
In C. Lucrum Solutionis Summae cum provisione ab eadem provenientis pro quo res est indistincte sub P.B. quae Dat.

Arestat Jd

Dilatio Munimentorum

T C ex Adcitatione L S S

L Ignatius Piontowski Actt et alij Cone L Joannem Uminski B C Plocen et L Franciscum Zierzynski Adcitatt

In B C et ex adcitatione Lucrum solutionis summae cum provisione ab eadem proveniens pro quo res est in instanti sub P B. quae Datt

Arestat L Joannes Uminski

nonsunt

T C ex Adcitatione L Ultimariae. WZ

L Michael Wolinski Actt et alij Cone L Paulum Lukowski et alios Citt

In H et ex adcitatione superutrarum remissione Lucrum ultimariae fortis finalis ac Indilata faciendae Executionis ad quas peragendas addita L Valentinus Zoltowski B C Plocen quas pro tu praesens expediat. In negotijs vero Principalibus B P. quae Datt

Publicatt

T C ex Remissione L Ultimariae WZ

L Lucas Luminski Actt et alij Cone L Paulum Lukowski Citatt et alios Citatt

In H et ex Remissione simile Lucrum cum simili additione et Bannitione.

Publicatt

In C L S S. Sdt

L Joannes Wolinski Actt Cone M Petrum Zakrzewski Vexilli Feriae Zauskrzene Citatt et alios

In C Lucrum solutionis summae cum provisione ab eadem proveniens pro quo res est in instanti sub P B quae Datt

Arestat L Mathaeus Krzywkowski

nonsunt

In T C et ex adi. L. Ulterioris Sott
L Antonius Siemicki Actt et Alij Conc L Josephum Piotrowski Citatt
429 et Alios
In C et ex adcitatione Lucrum ulterioris sortis faciendae Executionis ad quam perazendam additur G. Burgrabius loco praesequiosi qui juxta processum expediat. In negotio vero Principali B P quae dat

Publicatt

In C L Extr. Subditor
M Chełmicki Thesaurarius Terrae Dobrinen Actt et Alij Conc Sott
M Kucborski Venatorem Zawskizen Citatt et Alio
In C Lucrum extraditionis Subditorum pro quo res est in instandi Sub P B quae dat Reliqua ut in producto.

AL

Arestat G Adamus Łączyński
Condemnatio

In C et ex adcitatione loco perag. Exe. B Sott
L Lucas Rudowski Actt Conc L Petrum Ubysz Citt et Alios
In C et ex adcitatione loco perazendae Executionis B P quae dat

Arestat Mbi Martinus Maciejewski

nonsunt

T C L Satisfac. Con Citatt
Idem Actt et Alij Conc Haeredes et Possessores Bonor Butkowa Sott
Citatt
In C Lucrum satisfactionis contentis Citationis in eadem expressis pro quo res est in instanti Sub P B quae dat

Arestat Idem

nonsunt

T C ex Remiss. L. Ulteriorum 220 430 192

G Albertus Męczynski Actt et alij Con. G Matheum Sulinski et Impugnatores Br Kosenice Citatt et alios

In H et ex Remissione Lucrum ulterioris fortis faciendae Executionis ad quam perquirendam Additur G. Burgrabius loci praesens quivis quam juxta processum expediat Super vero Impugnatoribus ac ijs quorum nomine Impugnatum est B. V. quae Dabit

Arestat G Paulus Zołtowski

Libertas a termino

T C L S Conten. Citt

G Antonius Sieniski Actt et alij Con. G Bartholomaeus Przeradzki Citatt et alios.

In H Lucrum satisfactionis contentis citationis in eadem expressis pro quo res est in instanti Sub P B quae Dabit

Arestat G Thomas Brzechowski

Decretum Solutionis

T C ex Remissio. L Reponendae Inquis.

G G Jacobus Gabriel et Matheus Miszewscy Actt et alij Con. Ill admodum Rndum Ignatium Ecclesiae Cathe. Plocen. Vicarium et G Nicolaum Rosiszewskie Citt et alios Decretum Educendae Inquisitionis

In H et ex Remissione Lucrum reponendarum Inquisitionum per Partem Actt Eductarum ac satisfactionis Decreto Tribunali tum Contentis citationum originalium pro quibus res est in instanti Sub P B quae Dabit Reliqua ut in producto.

In Con. L S S. Arestat Mlis Mustrus Maciejewski

Inquisitionis Concessae Decretum M. M.

Perill. Admodum Rnendus Paulus Dzięgielewski Praepositus Bonislaviensis Actt Con. Infideles Judaeos Jacobum Jakobowicz, Perec Jozwowicz Nicolas Siepron Citt et alios

In O Lucrum Solutionis Summae cum praecisionibus ab eadem provenientibus pro quibus res est in instanti Sub P B quae Dabit

Publicatum

18

T. C. L. S. M. M.
GG Strusinscy Actt et Alij Conc. G. Miszewski Citatt et alios
In C. Lucrum Solutionis Summae cum provisione alienae pro
431 veniens pro quo res est in instanti Sub P. B. quae Dat.

Condemnatio

Arestat G. Laurentius Bromierski

In C. B. M. M.
G. Albertus Pęski Actt et Alij Conc. G. Paulum Niedziałkowski Citatt et alios
In C. B. P. quae Dat.

Arestat G. Adamus Miłodowski

nonsunt

In C. B. Sott
G. Jacobus Kęsicki Oppidi Br. Drobin Economus Actt et Alij Conc.
GG Thomam Kowalewski et Martianum Starczewski Citatt et alios
In C. B. P. quae Dat.

Arestat G. Valentinus Brudzierski

Dilatio Inquisitionis

In Con. B. Sott
Id. Actt et Alij Conc. GG Grzynskie et Rudowskie Citatt et alios
In C. B. P. quae Dat.

Arestat G. Jacobus Grzienski

nonsunt

~~221~~ 432

In C. L. Cassatio. Condem. ratione in delitu vexe B. P. Cassandae S. M.

G. Joannes Cieslinski Actt Cone M. Carolum Zakrzewski Citt et Alios

In C. Lucrum Cassationis Cujuscumque Condemnationis ac totius processus pro negotio vero Principali B. P. quae Dat. Reliqua ut in producto

Arestat G. Valentinus Zoltowski

Combinata

In C. Lu. Cassa. Condem.

G. Stephanus Dobrski Actt Cassandae Cone G. Mathaeum Dobrski Citt et Alios S. M.

In C. Lucrum simile

Arestat G. Valentinus Brudzienski

Combinata

In C. L. S. S.

Id. Citt Cone Eund. Citt et Alios S. M.

In C. Lucrum Solutionis Summae cum provisione ali eadem pro quo res est in instanti sub P. B. quae Dat.

Arestat Id.

Dilatio munimentorum

non Sunt

L. S. Contem. Citt

G. G. Chodobscy Actt et Alii Cone Mgr Swierczynskie Citt et Alios venatores Latiaciensis S. M.

Az

non sunt.

19

In C B
Sott
P. Andreas Kurowski actt Conc. P. Rochum Brudnicki Citt et alios
pro C B P quae dat

433

Arestat G. Valentinus Zoltowski

nonsunt

In C L extraditio rer. mobilium ac Inventarior.
Sott
P. Felicianus Malewski actt Conc. M. Andream Zielinski Pocillatorem
Trnae Rosanen. Citt et alios.
AL
In C Lucrum extraditionis rerum mobilium ac Inventarior.
pro quibus res est Instante Sub P B quae dat

Arestat G. Adamus Zgrzynski

nonsunt

In C B:
Joannem
Sott
P. Loscicki actt et alij Conc. P. Brudnicki Citatt et alios
pro C B P quae dat

Arestat G. Mathias Mazowiecki

Dilatio Inquisitionis

In C B
Sott
Ibidem Conc. P. Josephum Brudnicki Citt et alios
pro C B P quae dat

Arestat Id.

nonsunt

A.B.
S. Paulus Bojanowski actt et alij conz S. Adamum Siemiątkowski
Citatt et alios
Jn C BP. quae Dabg

Arestat S. Valentinus Zołtowski

nonsunt

I.C.L.S.
S. Franciscus Umienski actt et alij conz S. Albertum Rychalski
Citatt et alios
Jn C Lucrum solutionis Summae cum provisione ab eadem
provenientis pro quo res est in instanti sub P B quae Dabg

Arestat S. Andreas Kowalewski

nonsunt

I.C.L. Extrad: Sub.
S. Thomas Brzechowski actt conz S. Albertum Niedziałkowski Citatt
et alios. in Kr
Jn C Lucrum extraditionis Subditorum pro quibus res est
in instanti sub P B quae Dabg

Arestat S. Mathaeus Krzyżanowski

nonsunt

I.C.L. Sta: L. Sub: mathiae
SS. Barcikowsky et Pepłowski actt et alij conz S. Antonium Bar-
tołt Citatt et alios.
Jn Lucrum Statutionis Laboriosi Matthiae Subditi pro
quo res est in instanti sub P B quae Dabg

Arestat S. Casimirus Miszewski

nonsunt

In C et ad. Suer. satisfac. decreto

MK

G. Daniel Rościszewski actt et alij cons. G. Włodzewski Citatt et alij
In H et ex adcitatione Lucrum satisfactionis antecedentem
pro quo res est in instanti sub Sub P. B. quae Dat.

435

Arestat G. Pauly Zołtowski

Condemnatio

In C B

G. Theodor Bobrowski actt et alij Con. Relictam
et Successores olim G. Valentini Z. Bromierski
Contem. viduam Cittos
In C B P. quae Dat.

Arestat G. Laurentij Bromierski

nonsunt

In C L S. Sum.

G. Stanislaus Sułborski actt et alij cons. G. Jacobum Dłużniewski
Citatt et alios.
In C Lucrum Solutionis Summae cum provisione ab eadem
provenientis pro quo res est in instanti Sub P. B. quae Dat.

Arestat Mtis Judicialis

Dilatio Munimentorum

X Relicta olim Gnosi Mathiae Gumiński Actrix et alij, cons. Honestos
Krajewskie Citt et alios.
In H et ex adcitatione Lucrum ulterioris fortis faciendae Exe
cutioni ad quam perazendam addita G. Burgrabius quivis loci
praesq. quam juxta processum perazat.

Arestat G. Josephy Krajewski

nonsunt

In C. B. Sott
P. Brudnicki actt et Alij Conc. P. Łosicki et alios Citt
In C. B. P. quae Dat.

Arestat G. Laurentius Bronierski

Combinata

In L. S. S. Dota. Sott
P. Andreas Petrykowski actt et Alij Conc. P. Paulum Brzeski Citt et alios
In C. Lucrum solutionis Summae In vim Dotis provenien. aut in casu solutionis Oddivisionis Sortis Concernen. pro quo res est in instanti Sub P. B. quae Dat. reliqua ut in producto

Arestat G. Valentinus Brudzienski

Dilatio Munimentorum

In C. L. S. S. Sott
Id. actt Conc. Gregorium Łoszczycki et alios Citatt
In C. Lucrum solutionis Summae Cum provisione ab eadem provenien. pro quo res est in instanti Sub P. B. quae Dat.

Arestat Id.

Similis Dilatio

In C. B.
P. Franciscus Kęsicki actt et Alij Conc. P. Valentinum Kęsicki
B. C. Plocen. Citt et alios B. Goto.
In C. B. P. quae Dat.

Arestat G. Bartholomaeus Gutowski

Dilatio Inquisitionis

J. T. C. et exadei. Loco peragendi Execu. B.
G. Albertus Lukowski Actt et Alij Conc. G. G. Lukowskie et Remiszewskie Conjuges Citatt et Alios. S. Off.
437
In C. Ex adatatione loco peragendae Executionis B. P. quae Dat.

Arestat G. Paulus Zaltowski

nonsunt

In C. L. S. S.
G. Martinus Wierzbicki Actt et Alij Conc. G. G. Wierzbickie et Ioannis Filios Citt et Alios. M. L.
In C. Duorum Solutionis Summae cum provisione ab eadem faciendi pro quo res est in instanti Sub P. B. quae Dat.

Arestat G. Valentinus Brudzewski

T. C. L. S. Conten. Citt. nonsunt F. S.
G. G. Mlicey Actt et Alij Conc. G. Valentinum Wierzbicki Citt et Alios
In C. Duorum satisfactionis contentis Citationis pro quo res est in instanti Sub P. B. quae Dat.

Arestat Mlis Judiciales

Regectio ad Sequentes Terminos

In C. B. F. S.
G. Ignatius Kozakiewicz Actt et Alij Conc. G. G. Zdziarskie Rogińskie et Alios Citt. B. Gato
In C. B. P. quae Dat.

Arestat G. Bartholomaeus Gutowski

Dilatio Inquisitionis

T. C. L. Satisfactio Contentis Citt. M. G.
P. Joannes Goszczynski Actt. et Alij Conc. P. Thomam Rogiński Citt.
pro C. et ex adiutatione loco peragenda Executionis Lucrum Solu-
nis Summae cum provisione ab eod. provenien. pro quo res
in instanti sub P. B. quae Dak. reliqua ut in producto

Arestat. G. Mathias Goszczynski

Condemnatio

M. G.

In C. L. Cassationis Cujusvis Condemnationis
Cassandae
Id. Actt. Conc. P. Jacobum Leszczynski Citt.
M. Kr.
In C. Lucrum Cassationis Cujusvis Condemnationis ac
processus ratione vero Indebitae vexae B. P. quae Dak. ratio
ut in producto.

Arestat. G. Mathaeus Krzyżkowski

nonsunt

~~Id. Actt.~~ In C. B. M. G.
P. Ignatius Goszczynski Actt. et Alij Conc. P. Nicolaum Kwasieborski Citt.
In C. B. P. quae Dak.

Arestat. G. Valentinus Brudzinski

Dilatio Inquisitionis

In C. L. Sat. Conten. Citatt. M. G.
Id. Actt. et Alij Conc. P. Mathiam Kwasieborski Citt. et Alios
In C. Lucrum Satisfactionis Contentis Citationis in eadem expo-
pro quo res est, in instanti sub P. B. quae Dak. reliqua ut in
producto

Arestat. Id.

nonsunt

T C L SS [illegible]

Gnosi Białłoskurcy Conjuges actt et alij Con G Balthasarum Włoczewski Citatt et alios

In Ac Lucrum Solutionis Summae cum provisione alicuius proveniens pro quo res est in instanti sub P B quae Dat

439

Arestat G Pauly Zołtowski

T C ex adci B

nonsunt

Gsus Jacobus Leszczynski actor et alij Con G Goszczenski Citt et alios

In Ac et ex adcitatione loco peragendae Executionis B P quae Dat

Arestat G Mathias Goszczynski

Decretum Solutionis valnerum

T C ex adci ~~[illegible]~~ Lau S Provi

Gsus Albertus Czerznicki actt et alij Con G Maximilianum Stawiski Citt et alios

In Ac et ex adcitatione loco peragendae Executionis Lucrum Solutionis Summae Provisionalis pro quo res est in instanti sub P B quae Dat

Arestat G Valentinus Brudzinski

T C ex adci loperat Ex lu SS

Solutionis Decretum

Relicta et Successores olim Mli Stanislaj Zorawski subjudicis Terrestris Wisogrodien actrix et alij Contra Infideles Wołek Jełkowicz et Halram Figsel Judaeos Drobinen Citt

In Ac et ex adcitatione loco peragendae Executionis Lucrum ulterioris fortis faciendae Executionis ad quam peragendam additur G. Burgrabius loci praesez quovis qui pista processus peragat In negotio vero Principali B P quae Dat

Arestat Idem

~~nonsunt~~

Condemnatio

Eod

225 440

T C ex adci loco pera Exc Ill Summa
Eadem actt et alij Contra Infidelem Noson Sarna Berko
wicz Judaeum Drobinez Citt et alios
In T C ex adcitatione loco peragenda Executionis Lucrum ultrioris
partis faciendae Executionis quam G Burgraliuis quivis loci praesi
sig exequatur In negotio vero Municipali B P quae Dass

Arestat G Valentinus Brudzinski

Condemnatio

T C ex adci B
G Theodor Modzelewski actt et alij Con G Bernardum Cywin
ski Citatt et alios
In T C ex adcitatione B P quae Dass

Arestat Idem

Condemnatio

In T C ex adci B
Idem actor et alij Con Nlem Alexandrum Kociecki Citatt
et alios
In T C ex adcitatione B P quae Dass

Arestat Idem

Repositio Inquisitionum ex quibus Decretum

In C Lucrum Solutionis Summae
Gnosi Thomas et Mathias Koziccy actt Con Relictam Olim G Casi
miri Rzeszotarski Citt et alios
In C Lucrum Summae cum provisione ab eadem provenien
pro quo res est in instanti sub P B quae Dass

Arestat Actis Judicialis

Non sunt

1441

In C Lucrum Satisfactionis ~~Content~~ Cit restitutionisq salis in via Interceptis
Relicta Olim Gnosi Ludovici Lassocki Act et alij Contra G Antonium
Lassocki Cit et alios
In C Lucrum Satisfactionis Contentis Citationis in eadem expres
sis pro quo res est in instanti Sub P B quae Dalg

Arestat G Pauly Zoltowski
Dilatio Inquisitionis

In C Lucrum S Con Cit
Gnosus Mathias Satkowski Act alij Contra Gnum Joannem Sochocki
Citatos et alios
In C Lucrum Simile

Arestat G Josephus Ciołkowski
Dilatio Inquisitionis

solut
Famatus ac Spectabilis Lucas Wirzgocki Consul Plocen Act Cassanus
et Negotij Conc J Josephum Ciołkowski B C Plocen Citat Cassanus
In C et ex adaptatione B P quae Dalg

Arestat Mtis Judiciales
nonsunt

solut
J C B
W Jacobus Kraszewski Act et alij Conc G Paulum Niedziałkowski
et alios Citat
In C B P quae Dalg

Arestat G Pauly Niedziałkowski
Dilatio Inquisitionis

JCL extra Documen
Rzeszotarski ach et alij Conq S: G: Rzeszotarskie Citat et alios
In C Lucrum extradictionis Documentorum pro quibus res est in instanti Sub P B quae Dolp

Arestat G Valentinus Brudzinski

Munimenta Parti Actoreae Concessa

JCL S: Contentis
Grabski ach et alij Conq Gnosos Burskie Citat et alios
In C Lucrum Satisfactionis Contentis Citationis in eadem expressis pro quo res est in instanti Sub P B quae Dolp

Arestat G Joannes Szczepkowski

Nonsunt

In C L S: Summae
G Szarszewscy ach et alij Conq Successores ob G: Antonij Kowalewskij et alios Citat B Gutow
In C Lucrum Solutionis Summae Cum provisione ab eadem provenientis pro quo res est in instanti Sub P B quae Dolp

Arestat G Bartholomaeus Gutowski

~~Debenta~~ Condemnatio

In C Lu Satisfa: Contentis
Gnosus Felicianus Zorawski ach et alij Conq Successores o Sim
Gni Mathaei Laguna Citat et alios
In C Lucrum Satisfactionis Contentis Citationis in eadem expressis pro quo res est in instanti Sub P B quae Dolp

Arestat G Paulus Niedziałkowski

Nonsunt

Je Banitio
W: Paulus Osiecki ad et alij Conq WW: Miodusskie et alios Citat
In C BP que Dak
443

Arestat Mbi Judicialis

Dilatio Inquisitionis

nonsunt

Je Lextra Boum
G. Antonius Bęski Ad et alij Conq M: Bernardum Koziebrod soll
ki Subjudicem Terrae Dobrinensis Citat et alios
In C Lucrum extradictionis Boum pro quibus res est in instanti Sub P B que Dak

Arestat G Adamus Mitiduski

nonsunt

vB.

G. Thomas Kraszewski ad et alij Conq M Dominicum Los Colonel
Exercituum Stra Citat et alios
In C BP que Dak reliqua ut in producto

Arestat G Valentinus Brudzienski

Libertas a Termino

In C L S S
N. Antonius Kęsicki ad et alij Conq N. Franciscum soll
Kęsicki ad et alios m Krzy
In C Lucrum solutionis Summae cum provisione ab eodem proveniens pro quo res est in instanti Sub P B que Dak

Arestat G Mathaeus Krzywkowski

nonsunt

In T C B.

G. Paulus Niedziałkowski Act et Alij cone G. Albertum Pęski Citat et Alios

In H B P quae Dat

Arestat G. Simon Kisielewski

Depositio Inquisitionum ex quibus Decretum

T C B.

G. Joannes Kręciejewski act et Alij cone G. G. Thomam Ciołkowski Zachowski etc et Alios

In H B P quae Dat

Arestat G. Josephus Ciołkowski

Decretum poenalitatis.

AL

Relict ob N. Stephani Kisielewski Act et Alij cone N. N. Kurowskie Trębinskie Hedvigim Kruszewska et Alios Cit AL

In C Lucrum Satisfactionis Contentis Citationis in eadem expressis pro quo res est in instanti Sub P B quae Dat

Arestat G. Adamus Łączyński

nonsunt

In C. L. Le S. C. de B.

M. Mathias Dzierzanowski Pincernae Vinnicense Act et Alij cone M. M. Duczyminskie Notarius Zuppae Salinariae Plocense Citat etc

In C Lucrum Levationis Summae in vim exemptionis Bonorum exposita Condescensionisque de Bonis in praesentia officij Competens pro quo res est in instanti Sub P B quae Dat

Arestat G. Adamus Miłodrowski

nonsunt

25

In C L S S.

× G. Dobrogoj Kowalewski B C P. Act et Alij unc M. Bartholomaeum Mazo-
445 niecki Tribunum Terrae Zawskrzenc Citat et Alios
In C Lucrum Solutionis Summae Cum provisione ab eadem provis
pro quo res est in instanti Sub P B quae Dat

Arestat Mlis Judiciales

nonsunt

In C L S L Thomae Sub. de B Sękowo

G. Jacobus Rycharski Act et Alij unc G. Albertum Sielski Cit et Alio
In C Lucrum Solutionis Laboriosi Thomae Subditi de Bonis
Sękowo pro quo res est in instanti Sub P B quae Dat

Arestat G Valentinus Zołtowski

nonsunt

In C. ex Adi B.

G. Joannes Makomaski unc G.G. Cieszenski Rudenski et Alio Cit
In C et ex adcitatione B P quae Dat

Arestat G Joseph Ciołkowski

Condescensionis Decretum

In T C B.

Id Act et Alij unc G.G. Simonem et Andream Cieszenski e Citat
et Alios
In D O B P quae Dat

Arestat Id

Decretum Evasionis

×

In C. adde Mlis adrytti
M Franciscum Kamienski actt et alij Coz G Simonem Bro
miski Citatt et alios
In C. ~~addatur~~ Lucrum Satisfactionis Decreto pro quo res est in
instanti sub P B quae Dat

Arestat G Paulus Zoltowski

nonsunt

In C L S Census
Venerabile Capitulum Cathae Plocen actt et alij Coz M
Kamienski Tribunum Siepricen Citatt et alios AL
In C. Lucrum Solutionis Census annui pro quo res est in in
stanti sub P B quae Dat

Arestat G Paulus Zoltowski

Decretum Solutionis

In C L S Censu
Jd actores et alij Contra M Jezewski Dapiferum
Siepricen ac alios Citatt
In C Lucrum Simile

Arestat Mlis Judiciales

Scripta ad Sequentes

In C L repro Tuceta ultimarie
Jd actores et alij Coz GG Samptawskie Citatt AL
In C Lucrum reproductionis quietationis ultimariae de Censu
annuo a Summa quingentorum florenorum Polonicalium provenientis
ac Solutionis Summae Originalis unalem Censu ab eo quie
tatione retento pro quo res est in instanti sub P B quae Dat
Caetera in toto ut in producto.

Arestat G Adamus Łączyński

Condemnatio

In C. S. extraditionis Lit.
Venerabile Capitulum Cathe Plesen actt et alij Con Relictam
et Successores Clm Illustris M. Valentini Wiszczycki Castellani
Raciązien Citatt
In C. Lucrum Extraditionis Subditi pro quo res est in instanti
Sub P. B. quae Dass. caetera in toto ut in praedicto.

Arestat G. Adamus Mitodrowski

Dilatio Inquisitionis

In C. S. Sall. Cent. Att.
Ipse Actores Con Illustrem Mcum Zamoyski Supremum Rni
Cancellarium Citatt
In C. Lucrum Satisfactionis Contentis Citationis pro quo res
est in instanti Sub P. B. quae Dass.

Arestat G. Paulus Zołtowski

Nonsunt

In C. S. Sall. Cent. Att.
Nlis Mathias Kurowski actt et alij Con G. Antonium De
Orzenicki Citatt et alios
In C. Lucrum simile.

Arestat G. Valentinus Zołtowski

Nonsunt

In C. Ex adu. B.
Nles Zochowscy Actores et alij Con Nles Korzybskie Citatt
et alios
In C. et ex aditatione B. P. quae Dass.

Arestat Mlis Judicialis

Decretum Solutionis

In C B
Wlas Zachowscy actt et alij Con Wlas Korzybskie Citatt et alios
In C B P quae Dat

448

Arestat Mlis Judicialis

Condescensionis Decretum

In C L S S
Successores olim G Josephi Skwarski actt et alij Contra Gsum Philippum Barcikowski Citatt et alios
In C Lucram solutionis summae cum provisione ab eadem provenienti pro quo res est in instanti sub P B quae Dat

Arestat G Joannes Szczepkowski

nonsunt

In C L S S
Gsus Casimirus Komorowski actt et alij Con GG Lipowskie Citatt et alios
In C Simile Lucrum

Arestat Mlis Judicialis

Dilatio munimentorum

In L C Capitis Cond
M Bartholomaeus Humiecki Vexillifer Bracławien actt et alij Con M Carolum Bankowski actt Cren Plere in Mława locatt Regentem Citatt et alios
In C Lucrum Capitulationis Capitis Condemnationis ac totius processus ratione vero indebitae vexae B P quae Dat reliqua ut in producto

Arestat Jd

nonsunt

27

JCB
Gsus Gutkowski Actor et Alij Cont. Fr. Mathiam Cywinski Cit. et Alios
mKrzy
In C. B.P. quae Dat.

449

Arestat G. Matheus Krzywkowski

nonsunt

JC L. Satis. Conten.
AW
Illustris Mcus Chadzynski Capitaneus Uszycen. Commissarius Rei Publicae Actor Cont. M. Piotrowicz Capitaneum Mlaven. Citat. et alios
In C. Lucram satisfactionis Contentis Citationis in eadem expressis pro quo res est in instanti sub P.B. quae Dat.

Arestat G. Adamus Łęczynski

nonsunt

JC ex Remiss. Lu: ultima.
AW
Relicta et Successores ds G. Mathiae Grabia Actor Cont. Infidelem Sama Judaeum Drobinen. Citat. atq. Impugnat. B. Appud. Drobin.
In C. et ex Remissione Lucram ultimariae fortis finalis ac Indilatae faciendae Executionis ad quam perogendam additur G. Valentinus Zołtowski Burgrabium Cont. Ploczq. quam pixta processum expediat In negotio vero Principali B.P. quae Dat.

Arestat G. Valentinus Brudzinski

JCB
Condemnatio
G. Albertus Ciołkowski Actor et Alij Cont. G. Jacobum Kezicki Citat. ac alios.
In C. B.P. quae Dat.

Arestat G. Matheus Mazowiecki

Dilatio Inquisitionis

H. L. Extradi Subdi
Relicta et ~~Successores~~ Consors vidua ad Illustris M. Valentini Niszczycki Castellani Raciązione et alij ad Cons. Venerabile Capitulum Cathe. Plo. ad Citat.
A Mito.
In C. Lucrum extraditionis Subditi pro quo res est in instanti sub Pena B. quae D. A. reliqua ut in praedicto

Arestat Mlis Judiciali
Decretum Statuitionis

TC B.
X Illustris Mcus Gregorius a Dombowa Gora Dembowski Succamerarius Plocen. ad et alij Cons. Relictam oi G. Joannis Starorypinski Relict. Contem. viduam et alios Citat.
In C. B. P. quae D. A.

Arestat G. Laurentius Bromierski
expedita

TC L. Sol. Sum.
G. Paulus Wołowski ad Cons. G. Josephum Mlicki Cit.
In C. Lucrum solutionis Summae cum provisione a beneficio pro veniens pro quo res est in instanti sub P. B. quae D. A.

Arestat G. Laurentius Bromierski
nonsunt

TC Loco pro Exe. L. Extra. Sub.
Relicta oi JM Niszczycki Castellani Raciązion. et alij ad Cons. G. Adrianum Zukowski Citat.
A Mito.
In C. Loco peragendae executionis Lucrum extraditionis Subditi pro quo res est in instanti sub P. B. quae D. A.

Arestat G. Valentinus Zochowski
Extraditionis Decretum

451

Tc L. Sol. Sum
X. G. Jacobus Kruszewski Vicenotarius Trnsis Zawskrzen. actor Cor. M. Gabrielem Karwosiecki Venatorem Rawiczien. et alios citat.
In C. Lucrum Solutionis Summae cum provisione ab eadem provenientis pro quo res est in instanti sub P. R. quae Dat.

Arestat G. Adamus Metodiski

Decretum Solutionis

Tc L. Sol. Sum
X. N. Clemens Kostowski Sigilli Majoris Cancellariae Rni Secretarius actor Cor. M. Franciscum Rosaszewski Judicii Trnsis Plocen. citat.
In C. Lucrum simile

Arestat G. Adamus Metodiski

Tc et ex adei L. Sol. Sum
X. Jdem actor Cor. Infidelem Herszek Judaeum Plocen. citat.
In C. et ex adiutatione simile Lucrum

Arestat Mlis Judicialis

Tc L. Sol. Sum
X. G. Joannes Duczyminski Suppae Salanariae Plocen. Sae Rae Mattis Notarius Cor. G. Valentinum Gotkowski citat.
In C. Simile Lucrum

Arestat G. Adamus Łączynski

Condemnatio

H. L. S. S.

M Jacobus Chamski Actor et Alij cons. Infidelem Eliam Israelowicz Judeum Drobinen. Cito et Alios

In S. C. Lucrum Summae Solutionis cum provisione ab eadem pro vero pro quo res est circumstante Litt. B. quae Dat.

Arestat G. Valentinus Brudzewski

Condemnatio

H. ex Remis. Luc. Ulteri.

Id. Actor cons. Perfidum Sarna Judeum Drobinen. Cito et Alios

In H. et ex Remissione Lucrum ulterioris fortis faciendae Executionis ad quam perogendam additur G. Burgrabius Loci praesens quovis quam justo processum perogat In negotio vero Principali B. P. quae Dat.

Arestat Id.

Condemnatio

H. ex Remis. L. Ulteri.

Id. Actor cons. Infidelem Poznanski Judeum Drobinen. Cito et Alios

In H. et ex Remissione Simile Lucrum ulterioris cum pari additione et Bannitione.

Arestat Id.

Condemnatio

H. B. B. S.

G. Valentinus Kesicki Actor et Alij cons. G. Kesicki Cito et Alios

In S. C. B. P. quae Dat.

Arestat G. Mathaeus Kozyubowski

Decretum poenalitatis.

Poenalitatis Decretum

453

In C ex Remissione Lucrum ulterioris
Gnosus Kuskowski Act et alij Con Gnosos Sigismundum et Ada
mum Kowalewski Cit et alios
In C ex Remissione Lucrum ulterioris fortis faciendae Executio
nis quam G Burgrabius loci praesez quivis pertinet praecepto
perogat. In negotio vero Principali B P quae Dat

Arestat G Pauly Zoltowski

Condemnatio

In C Lucrum Satisfactionis C C
G Josephus Godaczewski Act et alij Contra Gnosum Alexandrum
Kangowski Cit et alios
In C Lucrum Satisfactionis Contentis Citationis pro quo res est in
instanti Sub P B quae Dat

Arestat G Valentinus Brudzienski

nonsunt

J C L S S
G Casimirus Bielkowski Act Contra Gnosos Antonium et
et Albertum Sochocki Cit
In C Lucrum solutionis Summae cum provisione ab eadem pro
veniez pro quo res est in instanti Sub P B quae Dat

Arestat G Josephus Ciotkowski

nonsunt

In C L So Summae
G Franciscus Sucharzynski Act Contra Gnosos Thomam et
Josephum B C Ptocin Ciotkowski Cit
In C Simile Lucrum.

Arestat G Valentinus Zoltowski

nonsunt

In C B
G Mathias Cywinski actt et alij Con. G Josephum
Gutkowski Citatt et alios

In C B P quae Dat

Arestat G Valentinus Brudzienski

Condemnatio

In C B
Gens Joannes Suwinski actt et alij Con. M Carolum
Bankowski actorum Crez Capitt Stecz in Mlawa
Locatt Regentem
In C B P quae Dat

Arestat Paulus Zoltowski

~~Dilatio Inquisitionis~~ Libertas

In C L S
Gnosi Gizenscy actt et alij Con. G Valentinum
Hoffkowski Citt et alios
In C Lucrum solutionis summae cum provisione alicuius
proveniez pro quo res est in instanti sub P B quae Dat

Arestat G Valentinus Brudzienski

Condemnatio

In C ~~L S~~ ex adeo loco praeage ex tuo S S
Nlis Mathias Horzybski actt et alij Con. Gnosos Jaro
szewskie Citt et alios
In C et ex adiutatione loco praeagendae Executionis Simile Lucrum
prout supra.

Arestat G Laurentius Bromierski

non sunt

30

In C et ex adiut Ines Tall Decr
Gsus Ignatius Biattoskurski Actor et alij Cor Successores
olim G Stanislaj Zattowski Citatt et alios
In C et ex adiutatione Lucrum Satisfactionis Decr pro quo res est in
Instanti sub P B quae Dass

Arestat G Pauly Zottowski

nonsunt

In C et ex adci Lucrum Satis Decr
G Josephus Paprocki Actt et alij Cor G Antonium
Lukowski Citatt et alios
In C et ex adiutatione Lucrum Simile

Arestat Id

nonsunt

In C B
Gsus Lucas Zottowski Actt et alij Cor Successores olim
G Stanislaj Zottowski Citatt et alios
In C B P quae Dass

Arestat Id

Dilatio Inquisitionis

In C et ex remissi Lucrum ultimarie
Gsus Ignatius Biattoskurski Actt et alij Cor Honestum
Lucam Ovillatorem Citatt et alios
In C et ex Remissione Lucrum ultimaria fortes finalis
ac Indilatae faciendae Executiones ad quam peragendam
additur G Valentinus Zottowski B C Plog quam revisat
Nutinato quoque expediat In negotio vero Principali B P
quae Dass

Arestat Mbi Judicialis

Condemnatio

In C L Sal Cond cit
G Stanislaus Chudzynski cit et alij Conc G Thomam Wołow
et alios cit

In C Lucrum Satisfactionis Contentis Citationis in eaque expressis
pro quo res est in instanti sub P B quae Dak

456

Arestat G Josephus Ciołkowski
Dilatio Inquisitionis

G Marianna de Wnorowskie ott G: Adami Tański Consors Relicta
vidua actt Cassandae Citta negotij Conc Tomatos ac Spe
ctabiles Antonium Parentem et Josepham Filiam Sikorskie
Citt Cassandae actt negotij ac Statuendi.

In C Lucrum decernendae Statuctionis Mutis Citationem
extradentis pro quo res est in instanti sub P B P. quae
Dak In negotio vero principali Capitulo Processu seu
Condemnatione illegaliter obtentae Lucrum decernendae
incompetentis actionis relinquunt in praedicto.

Arestat Mfis Judicialis

ut ex adi loco pagend Exe: L: Sal Cond cit
M: Joannes Kucborski Ensifer Plocen non sunt actt et alij Conc NN Brzez
uski et Wituski Citat et alios

In 20 et ex adeltatione loco pergendae Executionis Lucrum
Satisfactionis Contentis Citationis in eaque expressis pro quo
res est in instanti sub Poena B quae Additur Rp

Arestat G Casimirus Miszewski
Decretum Evasionis et Libertatis

C L S S
X Illustris Admod Rdus Gabriel Siemiątkowski Vicarius Ecclesiae
Drobinen actt Conc G Białłoskorski Citat et alios
In C Lucrum Solutionis Summae cum provisione ab eaque
provenientis pro quo res est in instanti sub P B quae Dak

Arestat G Ignatius Białłoskorski
Decretum Evasionis

31

M. Swierczynski Venator Latiovien. Actor Cit. Alij Cont. G. Wolski
B. Gutowa Administratorem Citat. et Alios
In C. B. P. quae Dalp.

457

Arestat G. Mathaeus Krzywkowski

nonsunt

Ex eadem loco pagend. Exc. L. S. S.
M. M. Sokolnicey Tribunicae Plocen. Actor. Cont. M. Ignatium Wessel
Papiferum Sepricen. Cit. et Alios
In C. et ex adaitatione loco pagendae Executioni Literarum Solutio-
nis Summae Cum provisione ab eadem proveniens pro quo resest
in instanti Sub Poena Bannitionis quae Dalp.

Arestat G. Antonius Woznicki

Decretum Solutionis

Ex L. S. S.
Ill. Actor. Contra G. Thomam Cywinski Praefectum Levioris
Armaturae Citat. et Alios
In C. Simile Literarum

Arestat Mtis Judicialis

Solutionis Decretum

Ill. B.
M. Teodorus Sokolnicki Tribunicae Plocen. Actor. et Alij Contra
St. Mathiam Cendrowski Ovillatorem Dobrscen. Cit. et Alios
In C. B. P. quae Dalp.

Arestat. Ill.

nonsunt

X Gsus Valentinus Brudzinski Dr C Plocen Actor et Alij Contra
H: Stanislaum Wernicki de Bonis Bromirzyki Civitatorem Citat. et Alios
In C Lucrum satisfactionis contentis citationis in eadem expressis
pro quo res est in instanti Sub P B quae Dat.

Publicatum

Illustris M Paulus in Mostowo Ostromęck Comes Mostowski Palatinus Ducatus Masoviae Actor et Alij Con M Kowalewski Citat. et Alios
In C Lucrum satisfactionis contentis citationis in eadem expressis
pro quo res est in instanti Sub P B quae Dat.

A restat G Adamus Mitodowski

Tandem nonsunt

Id JM Actor et Alij Contra MM Romockie et Mitocki
ac alios Citat.
In C Simile Lucrum

A restat G Paulus Zultowski

Decretum Solutionis

Ut ex adiu. loco pera. Exc: Lucrum ulter.
X G Josephus Cwikowski Dr C Plocen Actor con Famatum
Wrzyodzki Civem Plocen Citat. et Alios
In C et ex adiutatione loco peragendae Executionis Lucrum
ulterioni fortes faciendae Executionis ad quem additus G Bar
grabicus loco praesens quivis quam juxta processum peragat.
In Negotio vero Principali B P quae Dat.

A restat Mbi Judicialis

nonsunt

459

In C L Sakt Contest Citat

Relicta olim M Benaventurae Matowiecki Ensiferae Vissegradien Citat et alij Con M Humiecki Citat et alios

In C Lucrum Satisfactionis Contentis Citationis in eadem expressis pro quo res est in instanti Sub P B quae Da Rp

Arestat G Laurentius Bromierski

nonsunt

In C B

Eadem actrix et alij Con M Bromirski Br Rochny Haeredem et Possessorem Citat et alios

In C B P quae Da Rp

Arestat Mbis Judiciales

Condemnatio

In C B

Eadem actrix et alij Con M Chetchowski Citat et alios

In C B P quae Da Rp

Arestat G Franciscus Sniechowski

Decretum personalis Comparitionis

P Sequentibus

In C L Sakt Ac

M Paulus Tlubicki Major Altylerae Lae Rae Mattis et Reipublicae Actor et Alij cons GS Zylinskie Citat et Alios

In C Lucrum Satisfactionis Contentis Citationis in eadem expressis pro quo res est in instanti Sub P B quae Da Rp

Arestat G Mathias Mazowiecki

Condemnatio

32a

In C B
Nlis Wołowski actt et alij Cz Sen Chudzenskie Citatt
et alios
In C B P quae Dat

255

460

Arestat G Valentinus Zołtowski

Combinata

In T C et ex adci B
Gens Albertus Sielski actt et alij Contra G Jacobum
Rycharski Citatt et alios
In T C et ex adiectatione B P quae Dat

Arestat G Adamus Mitodiski

Dilatio Inquisitionis

In T C L S S.
G Casimirus Maliszewski Actt et Alij cons G Petrum Zochowski Cit et alios
In T C Lucrum Solutionis Summae cum provisione
ab eadem provenientis pro quo res est in instanti Sub P B quae
Dat

non sunt

In C et extra ~~Nov~~ non
G Martinus Lisiewski actt et alij Cz Famatum Jacobum
Wroblewski Civem Sieprecz Citt et alios

non sunt

Conventus Varsaviens Ordinis S. Dominici Actt Cons M Mdzawski
Thesaurariae Vinnicens Citatt et alios
In T C Lucrum Solutionis Census annui a Summa provenientis
pro quo res est in instanti Sub P B quae Dat

Arestat Mlis Judlis

non sunt

459

461

Ex remissi Liberum ulterioris

M. Gaspar Zglinicki Tribunus Sieprzenz. actor. cont. G. Laurentium Smoszewski actor.

In Ex Remissione Liberum ulterioris fortes faciendi Executionis ad quam perogendam addetur G. Burgrabius loci praesez quivis quam juxta processum expedeat cum Negotio vero Principali B.P. quae Dat.

Arestat G. Valentinus Brudzienski

Dilatio Munimentorum

X G. Mathias Mazowiecki actor. cont. Mycum Mycum Kuborski Venatorem Zawskrzenz. actor. et alios. Ad

In Ex Liberum eliminationis Circumscriptivae Manifestationis ratione vero Circumscriptionis B.P. quae Dat. relegatur in producto. A.D.

Arestat G. Adamus Łączyński

Ponsunt

H.B.

G. Antonius Strupczewski actor. et alij cont. G. Puminski actor. et alios

In C. B.P. quae Dat.

Arestat G. Valentinus Zołtowski

Ponsunt

T.C. L.S. cont. Citat.

F.S.

M. Joannes Gozdawa Sudraski Dapifer Vendon. Actor. contra H. Joannem Turbinow Lignifabrum actor. et alios.

In Ex Liberum Latae factionis Contentis Citationis in eadem expressis pro quo res est indistante Sub P.B. quae Dat.

Arestat Mi Judicialis

Condemnatio

H. ex adc: loco pag: Exec: ap: p: Lucr ultoris Exec: F. S.
G. Paulus Zmijewski Actor contra G. Thomam Zmijewski Cit.
In H. ex adcitatione loco pragendae Executioni approbato antenori processu Lucrum ulterioris forte faciendae Executionis ad quem pragendam additur G. Burgrabius loco praesentis quem quem pro ta processu expediat in ingrosso vero Municipali B. P. quae Dat.
Publicatum

462

I. G. app. processu Lucr Satis Decreto F. S.
Infidelis Aaron Judaeus et Mercator Kutnen Actor et alij Contra Infidelem Wulf Jekowicz Judaeum Drobinen Citat et alios.
In H. approbato antenori processu Lucrum Satisfactionis Decreto pro quo res est in instanti Sub P. B. quae Dat.

Arestat Mbis Judiciali

~~nonsunt~~ Condemnatio

In C. L. S.
G. Eustachius Sokolnicki Actor et alij Contra G. Valentinum Wielunski Citat et alios
In C. Lucrum Solutionis Summae Cum provisione ab eadem provenientis pro quo res est in instanti Sub P. B. quae Dat.

Arestat G. Michael Mitobędzki

nonsunt

In H. ex adc: Su Satis Cont. Cit.
Gnus Rudowski actor et alij Contra G. Joannem Makomaski Cit. et alios
In H. ex adcitatione Lucrum Satisfactionis Contentis Citationis in eadem expressis pro quo res est in instanti Sub P. B. quae Dat.

Arestat G. Paulus Zołtowski

Combinata

Jnc L Satis Contentt Citt
Gras Daniel Rosciszewski Citt et Alij Con G Ludovicum
Uminski Citt et alios
463 Jn C ~~Ex adiutatione~~ Literam Satisfactionis Contentis
~~antenori Decreto pro quo resest in~~ Citationis in eadem
expressis pro quo resest in instanti Sub P B que Dat

Arestat Mlis Judiciales

nonsunt

Jn C B.
G. Josephus Kaminski Actor et alij Con Gnerum Antonium Chyczewski Citt et alios
Jn C B P que Dat

Arestat G Valentinus Brudzienski

Combinata

Jn C B.
Idem Actor et alij Con G. Mathiam Kwasiborski Citt et alios
Jn C B P que Dat

Arestat Jd

Delatio Inquisitionis

G. Gregorius Miodoski Actor et alij Con G.G. Osiecki Citt et alios
Jn C B P que Dat
Arestat G Paulus Zoltowski
~~Arestat G Paulus Zoltowski~~

nonsunt

In C. B. reliqua ut in producto. ~~237~~ 464

X. Gnosus Antonius Zieliński Actor et alij cons. G. Ignatium Pruszynski Citt. et alios.

In C. B. P. quae Dat. reliqua ut in producto. Publicatum

+ Mficus et Gnosus Zieliński Actor et alij cons. G. Rutkowski Citt. et alios.

Coram Gnoso Jacobo Gołkowski in Locum Mci Zieliński Kotiny Crg. Ploc. Subdelegato

In Trno Conservato et ex adutatione Loco peragendae Executionis Lucrum ulterioris fontis faciendae Executionis ad quam peragendam additur Gnosus Burgrabius Crg. Ploc. quivis quam peragit juxta Processum in negotio vero principali Lucrum Reproductionis Jurium et Condescensionis de Bonis reliqua in toto praeter producto.

G. M. Sedelicet B. P. Jacobus Gołkowski B. C. P. Dhunc Citt. Subs. Wzrut

Publicatum.

I. C. B.

Gnosus Adamus Szemiethowski Actor et alij, contra Gnosum Paulum Bojanowski Citt. et alios.

In C. B. P. quae Dat.

Arestat Mbris Judiciali

nonsunt

I. C. L. Sat. Contnt. Citt.

Gnosus Joannes Winnicki Actor et alij Contra Gnosus Winnickie Citt. et alios

In C. Lucrum Satisfactioni Contentis Citationis In eadem expressis pro quo res est in mutanti sub Pena Bannitionis quae Dat.

Arestat Mbris Judiciali

nonsunt

35

In Co: L. S. S.

G. Ioannes Winnicki Actor et alij con GG. Winnickie Cit. et alios.

465 In C. Lucrum Exdivisionis Bonorum seu Sortium in Bonis Zdzien Cor. Sitae faciendi Calculi de perceptis provenientibus B. P. quae Dat. Reliqua ut in producto

Arestat G. Mathaeus Krzywkowski

nonsunt

T. C. C. ex R. B.

G. Ioannes Zołtowski Actor et alij con GG. Mierzowskie Cit. et alios.

In C. et ex ad Remissione Lucrum ulterioris fortis faciendae Executionis quam G. Burgrabius loci praesens quovis recisio processu expediat. In negotio vero Principali B. P. quae Dat.

Arestat G. Josephus Kołłowski

Dilatio Scrutinij

H. L. SS. Marcarum

G. Instigator Iudicij Civ. Plocen. Actor et alij con G. Suski Cit. et alios

In C. Lucrum Solutionis Marcarum pro Parte Iudicij Loci adiudicatae pro quo res est in instanti sub P. B. quae Dat.

Arestat Nobis Iudiciali

nonsunt

T. C. L. S. Decr.

M. Lucia de Dessyeury olim M. Succamerarij Parnavien. Actrix et alij con M. Kuborski Venatorem Zawikszen. Cit. et alios

In C. Lucrum satisfactionis Decreti pro quo res est in instanti sub P. B. quae Dat.

Arestat G. Adamus Łączynski

Condemnatio

End

T. C. ex Rem: L. ulterioris

+ Eadem Actrix et alij cont. G. Josephum Zachowski lib. et alios

In Ex. C. de ex Remissione Lucrum ultimariae fortis faciendae Executionis pro qua additus G. Burgrabius loci praesens quivis quam pro tempore processum peragat In negotio vero Principali B. P. quae Dat. Ji

466

Arestat G. Valentinus Brudzewski

Condemnatio

T. C. L. S. anteriori Dei

+ Eadem Actrix et alij cont. MM. Sokolnickie Tribunicae Plocen. lib. et alios

In Ex. C. Lucrum satisfactionis anteriori Decreto pro quo res est in instanti Sub P. B. quae Dat.

Arestat Idem

Decretum Solutionis

G. Albertus Chyczewski actor et alij cont. G. Bernardum Chyczewski lib. et alios.

In C. B. P. quae Dat.

Arestat Idem

nonsciat

T. C. ex Riai acid. L. ultimi

G. Simon Kokoszczynski Act. et alij cont. MM. Zawidzkie et Wypczynskie lib. et alios.

In Ex. C. de ex Remissione ac adcitatione Lucrum ulterioris fortis faciendae Executionis ad quam peragendam additus G. Burgrabius loci praesens quivis quam pro tempore processum expediat In negotio vero Principali B. P. quae Dat.

Publicatum

T. C. L. Lev: S. in Vid Exempl:

GG. Gadomscy Coniuges Act et alij cont Relictam ob. G. Simonis Bo-
mianowski Contra Viduam Cit et alios

467 In C. Lucrum Levationis Summae in eius Exemplum Bo-
norum provenientis Condescensionis, de ejusdem Bonis in prae-
sentia officij Competens pro quo res est in instanti sub
P. B. quae Dat.

Arestat G. Valentinus Brudzienski

nonsunt

in C. L. S. S.

G. Valentinus Niedrowski Actor et alij cont G. Josephum Bietkowski
Cit et alios.

In C. Lucrum Solutionis Summae Compromissione ab
eadem provenientis pro quo res est in instanti sub P. B. quae
Dat.

Arestat Idem

Decretum Comprobationis

in C. L. S. C. C.

G. Joannes Trembienski Actor et alij cont GG. Bogdanskie Cit
et alios.

In C. Lucrum Satisfactionis Contentis Citationis In eadem
expressis pro quo res est in instanti sub P. B. quae
Dat.

Arestat Mlis Judlis

Decretum Condescensionis

in C. L. S. C. C.

Illustris Admodum Rndus Jasinski Praepositus Jezewien Actor et alij
cont GG. Cetkowskie Cit et alios.

In C. Lucrum Simile

Arestat G. Valentinus Brudzienski

nonsunt

In C. L. L. ex adiu. loco P. Exec. L. ul.

G. Jacobus Myitkowski Actor cont. G. Albertum Mieczniki[illegible] Citat. et alios. 239 468

In C. Ceteris adcitatione loco pergendo Executionis approbato anterior praesens Lucrum Ultimariae fort. finaliter ac Indilatae faciendae Executionis et pro pergendo eadem additur G. Burgrabius loci praesens G. Adamus Łączyński quam rerum et bene tractinato pro eo expediat

Arestat Mlis Judicialis

Nonsunt

In C. B. L. Satisf. Cont. Cit.

GG. Bogdańscy Act. et alij cont. GG. Kurowskie Cit. et alios

In C. Lucrum satisfactionis contentis citationis in eadem expressum pro quo res est in instanti sub P. B. quae Dass.

Arestat G. Adamus Łączyński

Decretum Solutionis

In C. L. Satisfa. Contes. Citate.

M. Benedictus Kamieński Tribunus Lepreen. Act. et alij cont. Illustrem M. Jacobum Zielinski Castellanum Raciazien. Cit. et alios

In C. Lucrum satisfactionis contentis citationis in eadem expressis pro quo res est in instanti sub P. B. quae Dass.

Arestat G. Adamus Łączyński

Dilatio maximentor

In C. Lucrum satisfacti. Contens. Cit.

Ex Actor et alij cont. MM. Michaelem Kucborski Venatorem Lepreen. Cit. et alios

In C. Lucrum simile

Arestat Id.

Expedit

T. C. ex adiutatione L. S. Contend. Cal. PZ

Dem Actor. Con. Illustris admodum Andreas Cybowicz et Lechowicz

469 Cal. et alios.

In T. C. ex adiutatione statione Lucrum statuitionis et extradictionis Subditi pro quo res est in instanti sub P. B. quae Dat. Reliqua ut in producto.

Arestat Mlis Judiciali

Nonsunt

T. C. ex adc: L. S. Sim. et alij PZ

Dem M. Actor. Con. M. Ignatium Wessel Dapifernum Lipcen. Cal. et alios.

In T. C. ex adiutatione Lucrum solutionis summae Con provisione ab eadem provenientem pro quo res est in instanti sub P. B. quae Dat.

Arestat G. Antonius Wornicki

in T. C. ex adc: L. P. Exec: L. S. C. C. Decretum Solutionis PZ

Dem M. Actor. et alij Con. MM. Dembicki Capitaneum Lipinen. et Kicki Pocillatorem Zawoimen. Cal. et alios.

In T. C. ex adiutatione loco peragendae Executionis Lucrum Simile.

Arestat G. Valentinus Brudzienski

Decretum Solutionis

in C. L. S. C. C. PZ

Dem M. Actor. et alij Con. G. Jacobum Kamienski Cal. et alios. AZ

In C. Lucrum Simile

Arestat G. Adamus Łyczynski

Nonsunt.

In C. L. S. ~~240~~ 470 P. Z.

G. Zgłenicka Virgo Innupta actrix con G. Adamum o Nakewicki ad etalios.

In C. Lucrum Solutionis Summae cum provisione ab eadem provenientis pro quo res est in instanti sub P. B. quae Dat.

Arestat Mbis Judicialis

Condemnatio

Termi C. et ex adcitatio loco peragend. Exec. L. S. Summae

G. Valentinus Kotorenski ad etalij con G. Balthasar Wtorowski ad etalios

In H. et ex adcitatione loco peragendae Executionis Lucrum Solutionis Summae cum provisione ab eadem provenientis pro quo res est in instanti sub P. B. quae Dat.

Arestat G. Pauly Zołtowski

nonsunt

M. M.

In C. L. S. Summae

V. Mansionarij Sieprecz ad et alij con M. Sudraski da pifend. vendend. ad etalios

In C. Lucrum Simile P. B.

Arestat G. Feliciany Sieliucki

nonsunt

M. M.

In C. L. S. Census a Summa provenientis

Jid ad etalij con G. Chalinski ad etalios

In C. Lucrum Solutionis Census a Summa provenientis pro quo res est in instanti sub P. B. quae Dat.

Arestat G. Pauly Zołtowski

nonsunt

38

In C. L. Sobr. Census MM

Idem Act. cont. M. Josephum Zakrzewski Pocillatorem Siepriensem etc.

471

In C. Lucrum Simile

Arestat G. Pauly Zoltowski

nonsunt

MM

~~Idem Act. etalij~~ ~~con~~ L. Simile

Admodum Rendus Pilchowski Praepositus S. Rochi in Siepr. Act. cont. M. Karski Dapiferum Zauskrzen. etc. et alias

In C. Lucrum Simile

Arestat Idem

nonsunt

MM

Possessores Bonor. Krzyzanowa Act. Assandae et negotij cont. Illustrissimum et Rnsimum Rokitnicki Episcopum et alienae Suffraganeum Gnale Plocen. etc.

In C. Lucrum Cassationis Regiae Condemnationis ~~et totius Processus~~ Satisfactionis Contentis Citationis pro quo resest indistanti Sub P. B. quae Dat.

Arestat G. Mathaeus Krzywkowski

In C. L. Satis. Contentis citationis nonsunt B. G.

Ramatus Wroblewski Civis Siepriensis cont. G. Martinum Lisowski etc. et alios

In C. Lucrum Satisfactionis Contentis Citationis in eadem expressis pro quo resest indistanti Sub P. B. quae Dat.

Arestat G. Pauly Zoltowski

nonsunt

D. C. et loco pergere ex L. S. Decr.
G. Jacobus Leszczenski actt. et alij Con. G. Joannem Leszczenski Citt. et alios
In D. C. et ex adcitatione Lucrorum Latisfactionis Dud. pro quo res est in instanti sub P. B. quae Dat.

472

Arestat G. Valentinus Brzedzienski

nonsunt

In C. L. S.
Gnosi Słomkowscy Conjuges actt. Contra Gnos Franciscum et Vincentium Leszczenskie Citatt. et alios
In C. Lucrorum Solutionis Summae cum provisione ab eadem provenientis pro quo res est in instanti sub P. B. quae Dat.

Dilatio Munimentorum

In C. L. Solutio deserviti mer. ac extra ver.
Gsus Antonius Bobrowski actt. et alij Con. Gsum Ramiszewski Citt. et alios
In C. Lucrorum Solutionis deserviti meriedis ac extraditionis rerum mobilium pro quo res est in instanti sub P. B. quae Dat.

Arestat G. Adamus Miłodrski

~~nonsunt~~ Decretum Statuitionis

D. C. et adcit. Lucr. exdivisionis ac dimissionis sertum
M. Kamienscy actt. et alij Contra Gsos Zołtowskie Roszuszewski et alios Citatt.
In D. C. et ex adcitatione Lucrorum Exdivisionis ac Dimissionis Sortium in Bonis Kamienskiis Litarum faciendis Solutionis de Indebite perceptis proventibus pro quo res est in instanti sub P. B. quae Dat. Reliqua ab in producto
Arestat pro Interesse G. Zołtowskich Valentinus Zołtowski pro Interesse reliquorum Mtis Judicialis

Decretum remissionis ad Judicium Terrestre

39

In C L Sat Cont Citt
G Antonius Wolinski actt et alij Cons Relictam olim M
Karnkowski Castellaniae Vissogrodiensis Contem Viduam Citatt
et alios
In C Lucrum satisfactionis contentis citationis in eadem expressis
pro quo res est in instanti Sub P B quae Dat

473

Arestat G Pucky Zoltowski

nonsunt

In C B
Gsus Carolus Zglenicki actor et alij Contra M Gasparum
Zglenicki Tribunum Sieprien et alios Citatt
In C B P quae Dat

Arestat G Mathias Marowicki

nonsunt

T C ex adcitatis L Sumard
G Adamus Trzebienski actt et alij cons GG Tanskie et alios Solutt
In 2 C de ex adcitatione Lucrum Solutionis Summarum
in provisionibus ab eadem provenientibus pro quo res
est in instanti Sub P B quae Dat

Arestat Id

Condemnatio

C B
X G Valentinus Zoltowski BCP actt et alij cons G Antonius
Bolinski BCP et alios Citt.
In C B P quae Dat

Arestat G Mathaeus Krzywkowski

Combinata

Ex ad titulum B. the

X Jo. G. Zołtowski BCP et alij cum G. Dzięgielewski et alios

Citt

In Ex BP quae Dolz

Arestat G. Pauly Zołtowski

nonsunt

In C. L. S. S. ... pro

G. Michał Wołowski Citt et alij Cum Relictam olim Gnosi Ludovici Lasocki Contem Viduam et alios Citt

In C. Lucrum Solutionis summae cum provisione ab eadem proveniens pro quo res est in instanti sub PB quae Dolz

Arestat G. Joannes Goscycki

nonsunt

Ex ad ... L. Sat. ... Citt

Gnosi Chodubscy Citt et alij Cum M. Swyrczynski Venatorem Laticorrens Citt et alios Citt

In Ex ad ex adulatione Lucrum Solutionis summae Relictae ... Bonorum Seu Sortium in Bonis Rydzyno Sitis pro quo res est in instanti sub PB quae Dolz reliqua ut ad praedicta

Arestat G. Adamus Łyczynski

nonsunt

Ex ad ... Lit. Sat. ... Citt

Relicta ... Gsi Stanislaj Jutkowski Citt et alij Contra Gsos Remiszewski et Lukowski Citt et alios

In Ex ad ex adulatione loco peragendae Executionis Lucrum satisfactionis Contentis Citationis in eadem expressis pro quo res est in instanti sub PB quae Dolz

Arestat G. Pauly Zołtowski

Condemnatio

[illegible]

Jn L. S.

G Thomas Cywinski Praefectus Levioris armaturae actor contra Jeum

475 Sigismundum Draminski Citat. et alios.

In C. Lucrum solutionis summae cum provisione ab eodem provenit pro quarum est in instanti sub P. Roque Dak

Arestat Mbis Judicialis

nonsunt

In C. B. M. S.

G Joannes Gorzczenski actor et alij Con. M. Eustachium Smolens Smiernicki Laticorum Citat. et alios

S. O.

In C. B. P. que Dak

Arestat G Stanislaus Olszewski

Condemnatio

nonsunt

Gus Joannes Sochocki actor et alij Con. Gneros Margaretham de Sochocki Relictam Sm Gneri ~~[illegible]~~ Kurzetowski Centem Viduam Matrem et Mathiam Filium atq Bartholomeum Filium

NONSUNT.

In C. B.

Gnerus Valentinus Zattowski B. C. P. actor et alij Con. N. Sem Mathiam Kurowski Citat. et alios

In C. B. P. que Dak

Arestat Mbis Judicialis

nonsunt

476

Tc ex Remis: L: ulteriori
G. Adamus Nowowieski actt et alij Cong. G. Franciscum
Roginski Citatt et alios
In C. C. et ex Remissione Lucrum ulteriori fortis faciendae
Executionis ad quam peragendam additur G. Burgrabius loco
praesentis quibus quam pro ista processum expediat in Regio
tribunali Principali B. P. quae Dat.

Arestat G. Valentinus Brudzienski

Condemnatio

Tc ex Remi: L: ulteriori
Idem actt et alij Cong. Ipsum Thomam Roginski Citatt
et alios
In C. C. et ex Remissione Lucrum simile cum pari additione
et Bannitione ut supra

Arestat Id.

Condemnatio

Tc et ex adcita: loco peragendae Execu: L: Poenarum Legum
Gnosus Laurentius Karwowski actt et alij Cong. G. Nicolaum
Karwowski Citatt et alios
In C. C. et ex adcitatione loco peragendae Executionis Lucrum
Poenarum Legum Legis Dni Valletarum pro quo res est
in instanti sub P. B. quae Dat. Publicatum

W. B. nor. Sutt.

CB
N. Lis Mathias Kwasieborski actt et alij Contra Nlem Josephum
Kominski Citatt et alios
In C. B. P. quae Dat.

Arestat G. Valentinus Zaltowski

Combinata

477

In C B
G Lucas Guminski actor et alij Con G Antonium Strupczewski Citatum et alios
In C B P quae Dat

Arestat Mtis Judiciali

nonsunt

In C ex Dei B
Gnus Jacobus Zakrzewski actor et alij Con G Mathaeum Zgorzelski Citatt et alios
In C ex adcitatione B P quae Dat

Arestat G Valentinus Zołtowski

Condemnatio

In C B
Gnus Valentinus Kowalewski actor et alij Con Successores olim Nobilis Danielis Lisowski et alios Citatt
In C B P quae Dat

Arestat G Mathias Marowiecki

Dilatio munimentorum

In C B
Relicta olim Gnosi Rydzewski actt et alij Con Gnos Suwalskie Citatt et alios
In C B P quae Dat

Arestat G Casimirus Miszewski

nonsunt

244

478

Inl B
S Wolski actor et alij Con S Kraszewski Citt et alios
In C B P. quo Dat

Arestat S Jacoby Kraszewski

nonsunt

Inl B
Jae actor et alij Con S Rogawski Br Mogilnica Admini
stratorem Citt et alios
In C B P. quo Dat

Arestat Mlis Judicialis

nonsunt

In C L S
Gnus Thomas Tłubicki actor et alij Con Infidelem Habraam
Jaraclowicz Judaeum Drobinen Citatt et alios
In C Lucrum solutionis summae cum provisione ab
eadem proveniens pro quo res est in instanti sub P Bque
Dat

Arestat S Valentinus Brudzienski
~~[illegible]~~ Dilatio Munimentorum Citato
Jae actor et alij Con I M Joannem Comitem a Sera Skarbek
Castellanum Junioladiens Dominum et S Kesicki Sionomum Citt
et alios
In C Lucrum Simile

Arestat Jd
~~[illegible]~~ Libertas pro Parte JM Castellani
Junioladislaviens Domini cum Judeis nonsunt

4°

479

In C L 11
Infidelis Jacob Salomonczyk Arendator Br Kotczyna actt
et alij Con G G Andream Czachorowski Joannem et Martinum Cza
chowski Citt et alios
In C Lucrum Solutionis Summarum pro liquoribus debitas
pro quibus res est in instanti sub P B quae Dat

Arestat G Ignatij Biattoskowski
Sup disparentibus Condemnatio Cum Comparentibus Suspen
In C B
Gnosi Sichoccy Conjuges actt et alij Con Lebell et Successores dom
Gnosi Satkowski Citt et alios
In C B P quae Dat

Arestat Mlis Judiciaris
Combinata

In C Lucrum Sat Contt actt
Infidelis Marek Bigdorowicz Judaeus et Incola Synagogae ~~Plorer~~ Je
Siepreen actt et alij Con M Josephum Kostowski Notarium Pirem
Plorer Citt
In C Lucrum Satisfactionis Contentis Citationis in eadem
expressis pro quo res est in instanti sub P B quae Dat

Arestat G Casimiry Miszewski
Nonsunt

In C B
Gnosi Josephus Czatkowski R C P actt Con M Humiecki Vexilliferum Brauta
iren Citt et alios
In C B quae Dat

Arestat G Ignatij Biattoskowski
Nonsunt

In C. L. Sab. Con. Cit.
Gen. Stanislaus Chawłowski Actor, et alij Cons. Successores olim Infi-
Sigismundi Cieszewski Vexilliferi Staliciens. Citt. et alios.
In C. Lucrum Satisfactionis Contentis Citationis in eadem expressis
pro quo res est in instanti Sub P. B. quae Dat.

Arestat G. Josephus Ciołkowski

nonsunt

C. A. S. P. Zt.
G. Joannes Grabia Actor et alij Cons. Infideles Figle Jud. Dro-
cinen. Citt. et alios.
In C. Lucrum Solutionis Summae Cum provisione ab eadem
proveniens pro quo res est in instanti Sub P. B. quae Dat.

Arestat G. Valentinus Brudzieński

nonsunt

J. C. B. P. Zott.
Zamata Smietańska Actrix et alij Cons. G. Albertum Sielski
Citt. et alios.
In J. C. B. P. quae Dat.

Arestat G. Valentinus Zołtowski

Vulnera Comprobavit et Decretum Solu-
tionis eorum

Item
J. C. B.
Illustrissimus et Rndissimus Casimirus Rokitnicki Suffraganeus et
Officialis Gnalis Plocen. actor et alij Cons. GG. Zglinickie Citt. et
alios.
In J. C. B. P. quae Dat.

Arestat G. Matheus Marowiecki

Decretum Secta Inquisitione in Contu-
maciam

481

J. C. L. Elimi. Maiestatis
M. Carolus Benkowski Actorum Crim. Plocen. in Mlava loca-
torum Regens Actor et Alij Con. Wles Suwinskie C. R. et Alios
In C. Lucrum eliminationis Copiarum Manifestationis pro quo
res est in instanti sub P. B. quae Dat. reliqua ut in praecedenti

Arestat Mbri Judiciali
Dilatio Inquisitionis

~~G. Paulus Karwowski actor et alij~~
In C. L. Sall. Cont. Citt.
G. Franciscus Matawski actor et alij Con. G. Paulum Karwowski
actor et alios
In C. Lucrum Satisfactionis Contentis Citationis in eadem expressis
pro quo res est in instanti sub P. B. quae Dat.
Publicatum

J. C. et ad. L. S. Cont. Citat.
Gnosus Joannes Straszewski actor et alij Con. M. Kudzberski
Venetorem Zawiszen. Citat. et alios Ad.
Non sunt

In J. C. B.
Gnus Valentinus Kownacki actor et alij Con. G. Joannem
Straszewski Citat. et alios
In J. C. B. P. quae Dat.
Arestat Mbri Judtis
Expedit.

G. Joannes Rudewski actor et alij Contra S. Dłużniewski Citatus et alios

In H. ~~ex adiutione~~ Lucrum satisfactionis contentis citationis in eadem expressis prae quo res est in instanti sub P. B. quae Dat.

Arestat Mtis Judtis

nonsunt

Collegium Plocens. Societatis Jesu actt. Con. G. Matawski citt. et alios

In H. et ex adiutatione approbato antenori processu Lucrum extraditionis subditi prae quo res est in instanti sub sub P. B. quae Dat.

Arestat G. Pauly Zołtowski

In C. B. reliqua in producto.

Gens Antonius Lassocki actor et alij Con. Relictam et successores olim Ludovici Lassocki citatt. et alios

In C. B. P. quae Dat. reliqua ut in producto.

Arestat G. Valentinus Brudzieński

Decretum Evasionis cum Solutione marcar.

In H. adcit. Mtis ad publ.

Religiosa ac Deadicata Vincentia Plichciańska Conventus Plocen. ordinis S. Dominici Virginum Monialium Praeposita actt. et alij Con. S. M. Jacobum Zielenski Castellanum Raciensem citt. et alios

In H. Additur Mtis ad publicandum.

Arestat G. Adamus Łączyński

nonsunt.

Stanislaus Przeciszewski Vexillifer et Vicecapitaneus Castrensis Plocens. rpe

Ordo Inquisitionum Sub Actis Feria Secunda
post Dominicam Laetare Quadragesimalem proxi
ma Anno Domini 1767mo.

dott
S. Joannes Krzeiowski Actor et alij con Gios Thomam Flick.
Cichowski Zaleowski et alios Citatos
actorea per S. Joannem Krzeiowski suo et alior actis me prote
sta per S. Dominicum Lowalewski V.C. Judicium Jnterlo
Decreti Jnjuncta eidem Inquisitionis Parti actrici in anteactis Ju
dicijs Lis conepsa Inter Partes comparentes Lato Vadeto Mulcta Ju
ramenti ad proximandum Juramenty notham Super Jnscriptis
nem certum Praestitit S. Joannes Krzeiowski actor suo et alior
actis me suo aberto Pars actorea mediantibus Jnterwalis Judicijs perse pros
sendis Regestro Testium servando per Partes Subscriptas eidem et eadem
Solvet sibi Jnscriptas Testes suos Jndicat Inquisitionis eidem Judicat et eadem
Jnscriptas Testes Jnstantanee Jndixit et alij con
et alios
actorea per R. Ludovicum de Sulkarzewskie korownika suo et
alior actorum me protesta Actes Pls Joannes Krzeiowski
protestor Judicium Jnterlocutorio Decreto Jnjuncta eidem Inquisitio
nis Parti actrici in anteactis Judicijs Lis conepta Inter Partes comparen
adhuc Mulcta Juramenti ad proximandum Juramento Sothan Super Jnscrip
nem Testium Praestitit Pls Ludovicus de Sulkarzewskie korownika Pro
testor S. Dionisium Rybicki suo et aliorum actorum me suo expleto Jura
actorea mediantibus Jnterwalis perse porrigendis Regestro Testium Partes
servando et Libi abinvicem communicandos Testes suos Jndicat Inquisitiones
eidem Jnstantanee Jndixit Testes suos Jnscriptas recepit quetavit et Primo Testes
Legitima Jnscriptas Testes Jnterrogatos Joannes Stanorypienski et alij con

M Thomam Dembowski Succameratum Cantonen
Pltes Pltes et alios
actorea per S. Marianum de Jaciertnie Joannes Stanorypienski
Felicianum Comorten viduam suo et alior actis me protesta
per S. Joannem Wozniczki Judicium Jnterlo Decreti Jnjuncta
eidem Inquisitionis Parti actrici in anteactis Judicijs Lis conepta
se Inter Partes comparentes Lato adhuc Mulcta Judicium adnominatum
Juramenti Sothan Super Jnscriptionem Testium Praestitit
Pls Marianus de Jaciertnie olim S. Joannes Stanorypienski
Felicita Comorten viduam actrix suo et aliorum me suo aberto Pars
actorea Jnquisitionis suam Scrutinia sua prodijt Jnterwalis
ijs perse porrigendis ac Regestro Testium servando et Libi
ab invicem communicandis Testes suos Jndicat et eadem Sententiam
eidem Jnstantanee Jndixit Testes et Scrutineam suam edidit
et mediante Judicij sui quietatione penes Sententia obsignata
et se recepit suo Pars actorea in presentia Judicium
ad audiendum Jpsius sua Jnscriptione Judicialiter Responsa

Relicta olim Wlis Rydzewski Consors vidua actrix et Stefy &
Wtes Iwaniuski citt et alios

484 Actorea per P. Marianowicz de Morscicki olim P. Stanislai Ryder
wski Relictam Consortem vduam suo et aliorum actorum nomine
Alta per S. Joannem Lewinski suo et aliorum actorum nomine pmo
judicium pmisso Decreto. Jnsinuata eduendo Jnquisitionem
ad anteactis judicijs Lis eduendo Jnstorte citus Comeptus simili
judicij lis expectorem addit ad ponendum ordinem Juramenti
Pothonis Super Jncorruptionem Testium Praestitum P. Mari
anna Morscicka Relicta Consors vidua suo et aliorum actorum
suo attento Juramento deuenit Judicium Quatenus pars actorea
medijantibus Interrogatorijs per actoreas Partes Subscribendis
et Rezertis Pertium Commotando Subscribendis per Partes et alios
Communicandis Partes suos Jnducat et Jnquisitionem eduendi
Judicavit eduxit recepit quietavit et ad reponendum in pristinum
Jrritum Conservatur.

Famatus ac Spectabilis Lucas Wrzesowski actor Cons. et Josephus Go[illegible]
Bogoribuscus C.S. Ctd.

actor pmaliter Actus pmaliter Judicium Deuendo citatio nem
Partis actorea Partes Citta stetit ad Judicium citti. Jnsistendo Dem
anteacta Judicij Lis eduendo Inquisitionis Partis citus Con
cepta Inter Partes Comparentes tale Mlem Judex Partis ac
torea ad praestandum ordinem Juramenti Rothon Super Jn
corruptionem Partium addit Praestitit Famatus ac Spectabilis Lucas
Wrzesowski actor Quo praestito Pars actorea Inquisitionem
suam pmissis Interrogatorijs per se Subscribendis et Rezertis
Pertium Commotando per Partes Subscribendis et Partis per
Partem Communicandis Pertibus fide dignis eduxit Jnsistendo

X G Valentinus Zot Durski B C S actor Com. suo et Stef
Lewski ac aliorum Actorum

actor pmaliter Acta per S. Stephanum Zotkowski suo et alio
rum actorum nomine pmaliter Judicium Jnsistendo. Decreto delatorio In
quisitionis Partis citus Comeptus Jn anteactis Judicijs suis Jn
Partes Comparentes tale addit Mlem Judex ad praestandum
dum Juramentum Rothon Super Jncorruptionem Testium actoreas
Praestitit S. Valentinus Zotkowski B C S actor et Ro expleto
actor mediantibus Interrogatorijs per se Subscribendis et Rezertis Testi
bus Commotando per Partes Subscribendis et per Partem Com
municandis actor Jnquisitionem Jnducendis Pertibus
ad probandum non Jntrantibus eduxit Jnsistendo. Judex
eduxit recepit Quietavit et Jrrotum reponendum ordinem Jnquisi
nem in Termino Judicij peremptorij Conservator.

M. Bartholomeus Humiecki Vexillifer Braclaviensis Actor et Alij Cong. Gsum Besthenhausowa ac alios Citt.

Actorea per G. Paulum Brudnicki Suo et alios actor. nine praemaliter Citta per G. Josephum Ciotkowski B.C. Plocz. Judicium Insistendo Decreto. Dilationi educendae ~~Inquisitionis~~ Scrutinij In antecessum Judicij Parti utriq. Concessae Inter Partes Comparentes lato addit Mtem Judicem ad pronunciandam Juramenti Rotham Super Incorruptionem Testium Praestitit G. Paulus Brudnicki Suo et aliorum actorum nine Tandem Pars actorea praevijs Interrogatorijs porrigendis et Regestro Testium porrigendo per Partes Subscribendis et per Partem Porti Communicandis Scrutinium suum educendo Testes Suos Inducat Insistenti

Illris Mficus Thomas a Dembowa Gora Dembowski Succamerarius Pallus Plocz. et Gnosus Wasielewski Actores Cong. Relicto olim Mfici Starorybinski Citt. et alios.

Actorea per N. Franciscum Wasielewski Suo et alios actorum nine praemaliter Citta per G. Mathaeum Szczuchowski B.C. Plocz. Judicium Insistendo Decreto. Dilationi Scrutiniorum in antecessum Judicij Sui Parti utriq. Concessae Inter Partes Comparentes lato Mtem Judicij Sui appellatorem ad pronunciandam Juramenti Rotham Super Incorruptionem Testium Parti actoreae addit Praestitit Nlis Franciscus Wasielewski actor Suo et alios actor. nine Tandem mediantibus Interrogatorijs porrigendis et Regestro Testium Conscribendo per Partes Subscribendis ac Parti per Partem Communicandis Testes Suos Inducat Scrutinium Insistendo educat. Scrutinium eduxit Testes Induxit

Joannes Duczyminski Zuppae Salinariae Plocz. Notarius

Citt. et Judicens Cong. G. Joannem Krzycienski Actt. et alios.

NON SUNT.

et haec. Scrutinium Pars actorea praevia quietatio Judicij Sui obsigillatum ad se recepit de recepto quietavit. Quod in praesenti Judicij ad acclamationem Causae In Regestris Judicibus pendentis reponat

Solvit
P. Paulus Nadgastowski ad et alij Cor. Albertum

P. Actr
actor qualiter Leo et alior ad me Actor qualiter Judicium Jn
stando Decreto Dilationis eduende Inquisitionis ad anteactu Ju
dicij Lis Parte ultrij Comparentes Partes Comparentes lato Mlem
Judices ad pronunciandum Juramentum Rothew Lopez Jniorruptio
nem Tertium Parte actorea addit Praetitat P. Paulus Nadgastowski
actor Post quod praetitum actor praeijs Interrogatorijs pronunciand
et Rezertio Tertium Conscribendo per Partes Subscribendis ac Par
per Partem Communicandis Partes Suas Judicat Inquisitiones
eduat Jn instante Judicat addit recepit Quietavit et Jn
fr praesy Judicij ejus Partibus Jnnes Conservator.

Solvit
P Regowski ad et alij Cor M Petrowski Stallatus

actorea per S Venerlaum Rogowski administratorem Suo et alior
ad me Actor qualiter Actor M. Petrus Ceiszewski Jnter Reliqua
per S. Matthiam Nowowiejski Judicium Jnstando Decreto
Judicij Lis Jnjuncta eduende Inquisitionis Parte ultrij Comp
Jnter Partes Comparentes lato Mlem Judicij Suo opponendum Par
actorea Super Jnterruptionem Tertium adstipulandum
addidit ~~Suo attento~~ Praetitat S Venerlaus Rogowski Suo et
alioram et nomine Suo praetitus Pars actorea praeijs
pronunciandis Interrogatorijs ac Rezertio Tertium Conscribendo
per Partes Subscribendis per Partem Partis Communicandis
Partes Suas Judicat Jnquisitiones eduat. Judicat
dixit recepit quietavit et ad Reponendum Tribunal ut Segues Judicij
Conservatus.

Solvit
Paulus Jacobus Jozwicki ad et alij Cor Joannes Starzewski
et alij

actorea per S. Jacobum Jozwicki Suo et alior ad me Actor qualiter
Actor per P. Joannem Starzewski Suo et alior Actorem
qualiter. Judicium Jnstando Decreto eduende Dilationis
Inquisitionis ad anteactus Judicij Suos Partes Parte ultrij Comparentes
lato addit Mlem Judicem ad pronunciandum Juramentum
Rothew Lopez Jniorruptionem Tertium praetitat S. Jacobus
Jozwicki Suo et aliorum ad nomine Suo explet Partes Suas
praeijs pronunciandis Interrogatorijs et Rezertio Tertium Conscribendo
per Partes actorea Subscribendis ac Partis per Partem Com
municandis Judicat Inquisitiones Suas eduat Judicat ed
dixit recepit quietavit ac ad Reponendum Judicij Tribunal
Segues Judicij
conservatus.

Gnus Valentinus Rzecki Bl. Plag. Actor et alii Con. Gnus Rzecki Actor et alius

actorea per G. Valentinum Rzecki Bl. Plag. Suo et aliorum actorum nomine et G. G. Rzecki Citto per G. Franciscum Rzecki Suo et aliorum Citt. nomine praeliter Judicium insistendo Dein Citationi eduendae Inquisitionis in anterioribus Judicijs Suis Parti utriusque Concessae Inter Partes Comparentes lato addit Mnlem Judicem ad pronuntiandam Juramenti Rothan super Incorruptionem Testium Praestitit G. Valentinus Burgrabius Castr. Plag. Suo et aliorum actorum nomine Suo praestito Pars actorea ~~Jng~~ Testes Suos praevijs Interrogatorijs porrigendis et Registro Testium Conscribendo per Partes subscribendis ac Parti per Partem communicandis Induxit et Inquisitionem Suam Eduxit Insistanti.

Non sunt

Gnus Borowscy Actor et alij Con. Gnus Zisicki et alius Citt.

Non sunt.

Solvet

Gnus Petrus Cieszewski Vexilliferus Italiae Citatus et alij Con. M. Szczeszewski Actor et alius

Citatis praeliter actorea per G. Valentinum Brudzynski Bl. P. Judicium insistendo Decreto Juramentis eduendae Inquisitionis Parti utriusque in anteactis Judicijs Suis Concessae Inter Partes Comparentes lato addit Mnlem Judicem ad pronuntiandam Juramenti Rothan super Incorruptionem Testium Parti Citta Praestitit M. Petrus Cieszewski Citatus Suo et aliorum Citt. nomine ~~praeliter~~ Suo expleto Pars Citta Praevijs Interrogatorijs porrigendis et Registro Testium Conscribendo Per Partes Subscribendis ac Parti per Partem Communicandis Testes Suos Induxit Inquisitionem Suam eduxit Insistanti In instanti Induxit eduxit eduxit recepit quietavit et ad reponendum Tenuerunt praesens Judicijs Conservatur.

Jesus Grabiti actor etaly Con Nem Lineam R. Stall

Solvit
488 Actorca per D. Christophorum Jesus Grabiti Dnum Suo & alior ad me pro
Acta per D. Valentinum Bradynski Pbr. Judicium Instituendo Sen
Juramenta Delationis eduendae Inquisitionis in anteacta Judi
cij Lis Partibus ultrj coepta Inter Partes Comparentes Late Addit
Mandum Judicum ad Juramentandum Juramento Rothard Super
Juramentum Decisorium Parte Actorca Praestitit D. Christo
phorus Grabiti Suo & aliorum nomine Suo expleto Pars Actorca
Partes Suas mediantibus Interrogatorijs ponigendis & Rejectis
Partium Consentiendo per Partes Subsignandis & Sibi Com
mentandis Inducat & Inquisitiones in instanti eduat
Juduxit eduxit recepit publicavit & Omnia Conservatoria in prae
Judicij &c

Jesus Josephus Cottwarski Bl Plocz Pbr Contra Damianum Lucas
Wirgowski Cenealem Curiae Plocz Cab

Actum D. Josephus Cottwarski Bl Plocz nomine actor praelibati Judicium
cum Instituendi Diei dilationis eduendae Inquisitionis in anteactis Ju
dicij Lis Partibus ultrj coepta inter Partes Comparentes Late Addit
Mandum Judicum ad Juramentandum Juramenti Rothard Super Juramen
tum Decisorium Parti actorcae Acto Suo dicti D. Josephus Cottwar
skimum Parti Plocz Actor Suo praestiti Partes Suas notum
virtute Pergrabiensi Curiae Plocz Actor Suo praestiti Partes Suas Rejec
tis habentes praevijs interrogatorijs ponigendis & Decisorium Rejec
tum Consentiendo per Partes subsignandis & Sibi Commen
dandis Inducat & Inquisitiones Suas in instanti eduat.

Illustrissimus et Reverendissimus Dominus Joannes Kanty Epus
Plocensis Suffraganeus et officialis Generalis Plocensis Cab et
Plocensis Vicarius Generalis Etc Etc Etc Actor

Con Dnus Eglonensis Etc Etc Etc Reus

Actorca per Illustrissimum et Reverendum Dominum Joannem Kanty Epum
Plocensem Suffraganeum et Officialem Generalem Plocensem Cab et
Plocensis Vicarium Generalem Etc Etc Etc Suo & aliorum nomine Suo
Judicium Ordinarium Judicium Satisfaciendo Decreto Jud
Lis in actis Judicij Inter Partes Late Sequendo Pars
Actorca Super Juramentum Decisorium Parti Actorcae Delatum per Pars
Partem Actorcam Rejectum Juramentum per Partem Actorcam
Consentiendo Instantanee Subsignat. Mox Comparens Pars
Pars Acta non admissa Protestator Judicemque Pars Actorca
Protestator. Dandus Recedit Comparente Actorca Pars
Pars Acta Judicium Acto attenta Penuria Gravedinis
Partes Acta Statuit Testes Pars Actorca Testes Suos
Inducat Instantanee & Inquisitiones Suas exp
diat. Inducat Induxit eduxit recepit quotiens & Omnia
in praej Judicij Conservatoria Reponendum.

Quar Valentinus Sieklucki cum aliis Contra Wlesi[illegible]
[illegible] cum aliis non sunt ~~250~~

489

112

G. Stephanus Zołtowski cum aliis Cum G. Valentinum Zołtowski B.R.P. ad aliis

Citta per G. Stephanum Zołtowski suo et aliorum cito nunc praeliter aptor praeliter Judicium insistendo Decreto Delationis Inquisitionis in antea acti Judicij Legi Parti utriusque Concessae inter Partes Comparentes lato ~~Quo expleto~~ Addit Mulem Judicem ad pronuntiandam Juramenti Rotham super Incorruptionem Testium Parti Citta Praestitit G. Stephanus Zołtowski cittus suo et aliorum Citorum nunc Quo expleto Testes suos praevijs Interrogatorijs porrigendis et Testium Regestro Conscribendo per Partes Subscribendis Libeq. ab invicem Communicandis Inducat et Inquisitiones suas educat. Induxit eduxit recepit quietavit et Innuit Reponens Inquisitionem in sequens Judicijs Conservatio.

G. Szymeniewski ad aliis Cum G. Felicianum Brudzinski cum aliis

NON SUNT

490

Joannes Makomarski actor et alij Conc. Gsos Cieszewskie et alios Citatt

Actor pnaliter Citta per G. Josephum Cotkowski B.C.P. Judicium Insistendo. Decreto Dilationis eduendae Inquisitiones in anteactis Judicijs Sejs Parti utriq Concessae Inter Partes Comparentes lato addit Mlem Judem ad pronuntiandam Juramenti Rotham Super Incorruptionem Testium Parti actoreae Praestitit G. Joannes Makomarski actor ~~suo et aliorum actorum~~ Quo praestito Testes Suos Actor praevijs Interrogatorijs porrigendis et Regestro Testium Conscribendo per Partes Subscribendae et Libri Communicandis Inductis Inquisitiones Instanti educat.

Solvit

G. Franciscus Kęsicki Citatt et alij Conc. Gsos Kęsickie et alios actt

Citta per G. Franciscum Kęsicki Suo et aliorum Citt nne pnaliter actorem per G. Valentinum Kęsicki B.C.Plag. Suo et aliorum Citt nne pnaliter Judicium Insistendo Decreto Dilationis eduendae Inquisitiones In anteactis Judicijs Sejs Parti utriq Concessae Inter Partes Comparentes lato addit Mlem Judem ad pronuntiandam Juramenti rotham Super Incorruptionem Testium Citto praestitit G. Franciscus Kęsicki Citt Suo et aliorum Citt nne Quo expleto Testes Suos praevijs Interrogatorijs porrigendis et Regestro Testium Conscribendo per Partes Subscribendae Libriq Communicandis Inducat Inquisitiones Instantanee educat

Gsus Valentinus Sieklucki actor et alij Conc. N. Antonius Gadomski Citatt et alios

Actorea per G. Valentinum Sieklucki Suo et aliorum actorum nne pnaliter ~~tandem Iterum postarest~~ Tamen quoniam G.G. Antonius Gadomski et Anna Starzeńska Iniuriam Convicijs ad attentandum Juramentum Super Incorruptionem Testium praesentium Termino disparent et se Condemnare permittunt Proinde In Libro abusus in post per ipsos eduendae Inquisitionis permittitur Condemnatio ad quam prosequendam additus G. Valentinus Zbrudzynski B.C.Plag. quam juxta processum expediat

Publicatum

Solvit

Citatus

G. Joannes Starzewski ~~Actor~~ et alij Contra G. Jacobum Gosciski citatum Actorem.

Citta per G. Joannem Starzewski Suo et aliorum Cttis nne praeterea actorea per G. Jacobum Gosciski Suo et aliorum actis nne praeterea Judicium Insistendo Decreto Dilationis Educendae Inquisitionem in antiactis Judicijs Suis Parti utriusque Concessae Inter Partes Latio Addit Mnlem Judicem ad pronuntiandam Juramenti Rotham Lapsi Incorruptionem Testium praestitit G. Joannes Starzewski Cittus Suo et aliorum Cttis nne Quo peracto Testes Suos mediantibus Interrogatorijs porrigendis et Regestro Testium Conscribendo per Partes Subscribendis et Sibi abinvicem Communicandis Inducat Inquisitiones Suas educat Insistanti.

Solvit

Cttus Bartholomaeus Kisielewski Citt et alij Con Nbem Christophorum Grabski Actt et alios.

Citta per N. Bartholomaeum Kisielewski Suo et aliorum Cttis nne praeterea actorea per N. Christophorum Grabski Suo et aliorum Actt nne praeterea Judicium Insistendo. Decreto Dilationis Educendae Inquisitionem Parti utriusque in antiactis Judicijs Suis Concessae inter Partes Comparentes Latio Addit M. Judicem ad pronuntiandam Juramenti Rotham Lapsi Incorruptionem Testium praestitit N. Bartholomaeus Kisielewski Citatus Suo et aliorum Actt nne Quo peracto Testes Suos praeterea Interrogatorijs porrigendis et Regestro Testium Conscribendo per Partes Subscribendis et Sibi Communicandis Inducat et Inquisitionem educat.

Stanislaus Przeciszewski Vexillifer et Vice Capitaneus Castrensis Plag. Cap.

Ordo Poenalium Sub Actu Feriae 2dae pt Dominicam Caeturae Quadragesimalem proxima Anno Dni 1767mo

Instigator Judicij Officij Praesens Actor Conc. Illustrem Admodum Adam S. Jasinski Praepositum Jezevicensem et G. Paulum Zoltowski VR Crez Plocz Citatos
Ratione non solutionis Poenae Simplicis quatuordecem Marcarum Polonicat pro Parte Judicij adiudicat BP quae Dat
Excepto G. Paulo Zoltowski Vicecrez Cz Plocz Publicatum

Valentinus Zoltowski BL Plocz Actor Conc. G. Michaelem Wolowski Citat
Ratione non solutionis Poenae Simplicis quatuordecem Marcarum Polonicat Decem Judicij praesentis in Constitutionem loci Standi pro Parte obiicientis adiudicat BP quae Dat
Publicatum

Instigator Judicij Officij Praesens Actor Contra Nlem Joannem Kraszewski Citat
Ratione non solutionis Poenae Simplicis quatuordecem Marca Marcarum Polonicat pro Parte Judicij adiudicat BP quae Dat
Publicatum

Actor Conc. G. Albertum Suski Citat
Ratione non solutionis Poenae Simplicis quatuordecem et Septem Marcarum Polonicat pro Parte Partis et Judicij adiudicat BP quae Dat
Publicatum

Idem Actor Cong. N. Adamum Nowowieski Citat.
Ratione non Solutionis Duorum florenor. Polonicar.
pro Parte Judicij adiudicato B.P. quae Dat.
Publicatum

Idem Actor Cong. Gnosos Czarnomskie et Kowalewskie dictis Ziemak
Ratione non Solutionis Panae Simplicis quatuordecim
Marcarum Polonicar. pro Parte Judicij adiudicato B.P. quae D.
Publicatum

5 gr 6



Actum in Castro Plocensi in Terminis Quarelarum
ac Officij tam antedictorum continuandarum
quam recipiendarum et exemptionem Festi Na-
tivitatis Sancti Joannis Baptistae Generalem
Judicij Castrensis Capitanei Plocensis pista suam
cadentiam in diem Lunae Lunae proxime
Feria Secunda post Festum Visitationis Glo-
riosissimae Virginis Mariae proxime anno Do-
mini Millesimo Septingentesimo Sexagesimo Septimo
Coram Spectabili ac Magnifico Stanislao a Brzezie
wo Brzezinski Generalibus et Recognitario Quia Malevski
Judice Castrensi ac Fiscali Regis Majestatis Pro-
vincie Deputato ac Joseph Zelenski Nota-
rio Palatinatus Plocensis Castrensi officialibus.
In praesentia Illustrissimi et Reverendissimi in Chri-
sto Patris Domini Casimiri in Pozdzi
cko Pozdzinski Episcopi Calidensis Suffraganei et
Vicarii Generalis Plocensis Joannes Nepomucenus Wolowski
Notarius Publicus Antonowicz Vicenotarius Adamus Mi-
chowski Joannis Simonis Canonicorum Cathedralium
Plocensium Bartholomeus Marcinkowski
Tribunalis Lanciensis Publicus Sapiens Ludo-
vicus Albertus Lempicki Vicenotarius Petrus Dob-
rzycki Antonij Wodnicki Regentis Publici Zakrzewski
Regentis Valentini Zakrzewski Mathaeus Lewi-
cki Regentis Valentini Zakrzewski Joannes Krzeptow-
ski Adalbertus Valentini Brudzynski Joannes Krzeptow-
ski Joannes Stanislaus Dominicus Lewandow-
ski Joannes Stanislaus Dominicus Lewandow-
ski Adalbertus Wojciechowski Dograbiori Curiae Plocensis Joan-
nes Nepomucenus Wojciechowski Adamus Zawa-
dzki Nobilis Samuelis Simonowski Adamus Zawa-
dzki Felicianus Malewski Nuncius Obrzycki Stani-
slaus Felicianus Malewski Joannes Nepomucenus Krzemie-
niecki Wojciechowski Joseph Nowakowski Franciscus
Wasilewski Adamus Smolenski Matthaeus
Starzewski Joannes Brudnicki Lucas Jeremias Matth.
Gniadoszewski Paulus Raczkowski Nuncius Actorum
plurimorum Nobilium ac actum praesens
Congregationem nec non Mandatum Regium Simonis de
Slecin de Pawłowice authentice et juxta ad actus
praesentes apponendum et exequendum

496

Coram quibus MM Officialibus GG. Matthias Goszczyn-
nicus Miszewski Ignatius Miłobędzki et Felicianus
Supermunus Officij Burgrabiatus Juramentum roth-
ki Mnto Rni Jndli Provido Simone Siedlecki de Pto-
thentico et Jurato flexis Genibus tactisq Duobus Dig-
Imaginem Crucifixi Dni Nri Jesu Christi observ-
bita praestandorum Juramentorum Solemnitate
in Statuto Rni Descripta praestiterunt.

Causae Exemptionum Feriae secundae post Festum Visitationis Gloriosissimae Virginis Mariae anni 1767.

Sol.

Ill. Exc. Sorti B. Zawidz. Zabow.

G. Adamus Zawidzki actor et alii Cum G. Mathiae Zglicienski Cit. et alios

In Lucrum Exemptionis Sortis Bonorum Zabowa Levationisque Summae ac Condescensionis de Sorte eadem in praesentia Cum competere pro qua resest in instanti Sub P. B. quae D. A. R. reliqua ut in praedicto

Arestat G. Adamus Miłodroski.

Condescensionis

Sol.

Ill. ex adv. L. SS. mi Exc. B. Zgrek

G. Joannes Dłużniewski B. Ebrae actor et alii Cum G. Joannem Gralia Cit.

In Lucrum et ex adcitatione Lucrum Solutionis Summae in Exemptionis Bonorum D. quae praeveniens pro quo resest in instanti Sub P. B. quae D. A. R. Reliqua ut in praedicto

Arestat Mtis Judlis.

Condescensionis Decretum

Sol.

Ill. ex adv. L. Ulteri

G. Valentinus Zołtowski B. Ebrae actor et alii Cum G. Alexandrum Osiecki et M. Jezewski Majorem Exercitus Kri. Cit. et alios

In Lucrum et ex adcitatione Lucrum ulterioris Sortis faciendae Executionis ad quam peragendam addit G. Burgrabius Co. ad quam pixta processum peragat reliqua ut in praedicto

Arestat G. Josephus Osiecki

nonsunt

Sol.

Ill. L. dimissionis Sortis B. Zglenice magna

M. Gaspar Zglenicki Tribunus Lucensis actor et alii Cum G. Carolum Zglenicki Cit. et alios

In Lucrum Dimissionis Sortis Bonorum Zglenice reproductionisque Juriam ac Levationis Summae pro quibus resest in instanti Sub P. B. quae D. A. R. Caetera ut in praedicto

Arestat G. Adamus Miłodroski

nonsunt

VB

M. Josephus Jezewski Clavae Minoris Major Actor et alij cong. Gsos
ckie Citatos et alios
In C. Lucrum Satisfactionis Contractui in ordine obligationis Bo
Letaki Conscripto Levationisq. Summae restantis in obligationem
praemissorum Bonorum, Provenientis ac recognoscendae authenticae
obligationis tum Dimissionis conscriptae Bona pro quibus res est
in instanti Sub P.B. quae D. A.

Arrestat G. Josephus Olieckij
Condescensionis Decretum

C. L. Leva Summae in vim exemptionis Sortis B. Nagurski

VB

G. G. ~~Antonius~~ Wilewskij Conjuges Actor et alij Contra G. G. Felicianum
Biattoskowski
Malewski Citatos et alios
In C. Lucrum Levationis Summae in vim exemptionis Sortis in
Bonis Nagurski Litae Condescensionisq. de eadem in praesentia
Competentis pro quo res est in instanti Sub P.B. quae D. A.

Publicatum

Solutio VB

Lu: rein: in B. Kownaty Zendow: vis: adeq. deq. Cond. intu: Cal: et Subdescripto rer. m: Juvenum
Umatting
P. Gaspar Lumowski Commilito Cohortis Loricatae J. M. Koniker Pincernae M.
Lithae Actor et alij cong. G. G. Zembrzuskie Vicenotarius Terres et Castr. reg.
Cichanen. et alios Citatos
In C. Lucrum reinductionis in Bona Kownaty videnter adempti
decernendaeq. Condescensionis in eadem Bona in tuitu excipiendi
Calculi restitutionis rerum ac Inventariorum Totiusq. Supp
lectilis Domesticae ratione vero violentae hostili modo Superi
equitationis Bonorum B.P. quae D. A. reliqua ut in praedicta

Arrestat G. Valentinus Przedziecki
Decretum Condescensionis

Sup. utramq. C. L. Sal. Cu. Cit.
Illustrissimus et Rdmus Casimirus in Rokitnica Rokitnicki Episcopus
Alatiensis Suffraganeus et Officialis Gnalis Plocen. Actor et alij Cong. M.
Andream Gnedowski Capitaneum Exercituum Rni Citatos et alios
Super Duas
Super utramq. In C. Lucrum Satisfactionis Contentis Citationis
pro quibus res est in instanti Sub P.B. quae D. A.

Arrestat G. Paulus Zołtowski [illegible]

Super Amam Decretum Condescensionis Sup. 2dam Dilat.
Inquisitionis

500

G. L. Leva: Summ: in vim Exem: B. Brzesie
G. Joannes Przedwojewski Actor et alij contra M. Kanigowski Lit.
Citat. et alios
Jnd. Lucrum Simile Arrestat. G. Valentinus Brudzinski

Nonsunt

G. L. Lev: Summae ac Cond: B. Koziebrody fac.
G. Joannes Grabia Actor et alij contra M. Bernardum Lit.
Koziebrodzki Citat. et alios
Jnd. Lucrum Simile Levationis Summae in Sortem Bon. Koziebrody expositae
Arrestat. G. Adamus Miłodrowski

Condescensionis Decretum

L. L. Leva: Sum: Cond: de B. Lgy fac.
G. Actor et alij contra G. Joannem Dłużniewski B. C. Plocens. Lit.
Citat. et alios
Jnd. O. Levationis Summae Lit. Bonis Lgy haerentis Lit.
mille Lucrum relyqua ut in praedicto.
Arresta Mtis Judlis.

Combinata

Jl. L. Leva: S. in vim Exem: Sor: Bor. Kenary
N. N. Męczenscy Actor et alij contra MM. Czerne Vexilliferos Zatorien. et Oswiecimen. Conjuges et alios Citat. Jl.
Jnd. Lucrum Levationis Summae in exemptionis Sortis in Bonis Kenary Litae Condescensionisque de Bonis in praesentia officij Competentis pro quo res est in instanti Sub P. B. quae Dabit
Arrestat. G. Adamus Miłodrowski

Nonsunt

I C. L. Le: Sum: Cond: de Zgli ~~256~~ 501 508

G. Albertus Zglinicki Actor et alij cor. G. Carolum Zglinicki citt. et alios.

In C. Lucrum Dimissionis Bonorum Zgl. nice praevia reproductione Juriam Condescensionis de eadem in praesentia oppositi competentis pro quo resest in instanti Sub. B. quae Dat. Reli qua ut in producto.

Arestat G. Adamus Mitodrowski.

nonsunt

C. L. C. C.

G. G. Smolensey Successores ob. G. Josephi Smolenski Act. et alij contra G. Antonium Smolenski Cit. ad. et alios

In C. Lucrum Satisfactionis Contentis Citationis in eadem expressis pro quo resest in instanti Sub. B. quae Dat.

Arestat G. Antonius Smolenski.

Dilatio Munimentorum

Stanislaus Przeciszewski Chorąży Płocki Podstarości Grodzki mp.

Jm

Causae Simplices ~~287~~ 502

+ Illustrissimus et Reverendissimus Casimirus a Rokitnica Rokitnicki Episcopus Alaliens. Suffraganeus et Officialis Gnalis Plocens. Actor et alij M. Andream Grudowski Capitanum Sercae Rgiae Mattis Citat. et alios

In C. Lecerum Dimissionis Bonorum nullo jure occupat. faciendi Calculi de perceptis Proventibus pro quo res est in instanti Sub P.B. quae D.A.K. Reliqua ut in producto

Arrestat G. Paulus Zotterowski

nonsunt

+ Id. Illustrissimus Actor et alij Cons. Eunc. Citat. et alios

In C. B.P. quae D.A.K.

Arrestat Id.

nonsunt

NB

M. Antonius Swierczynski Venator Latiovien. Actor et alij Contra Successores et Perillustris Rdmi Jezewski Canonici Cathe. Plocens. Citat. et alios.

In C. Lecerum evictionis ab Impedimento Jurisdictionis pro quo res est in instanti Sub P.B. quae D.A.K. Reliqua ut in producto.

Arrestat Mtis Judtis.

nonsunt

NB

Id. M. Actor et alij Cons. H. Wernicki Br. Oppidi Drobin Ovillatorem Citat. et alios

In C. B.P. quae D.A.K.

Arrestat G. Paulus Zotterowski

Condemnatio

1.

ze exadii L. S. S. VB

G. Joannes Draminski actor et alij contra G. Włoczewski citatus et alios
in Rc et ex adcitatione Lucrum Solutionis Summae cum provisione
ne provenie pro quo res est in instanti sub P. B. quae Dat.

505

Arrestat G. Paulus Zołtowski.

Condemnatio

VB

ze B

G. Mathias Dobrski actor et alij contra H. Stanislaum
Wernik Ovillatorem citatum
in C. B. P. quae Dat. reliqua ut in praeducto

Arrestat Idem

Concessa Dilatio Inquisitionis

VB

ze B

G. Jacobus Grzeżycki actor et alij contra N. N. Starzewski et alios
et alios
in Rc B. P. quae Dat.

Arrestat G. Franciscus Laguna.

Decretum poenalitatis

X Lsus Augustinus actor et alij contra Hanc Stu
Vincentium Ovillatorem Imperiis citatus
in Rc et ex adcitatione Lucrum Satisfactionis Decreto pro quo
res est in instanti sub P. B. quae Dat.

Publicatum

258 504

X M. Ciechomski Vexillifer Sochaczew et G. Kulesza act. et alij Cq. MM. Uminskie et alios Cit.

In 2 C. et ex remissione B. P. quae Dak. Reliqua ut in praedicto.

Arestat G. Matthias Marcinowski

Condemnatio

II ex adiu. L. ultimae

X M. Josephus Kozłowski Notarius Terrae Plac. act. et alij Cq. G. G. Dobski Cit. et alios

In 2 C. et ex adiutatione loco peragendae Executionis Lucrum Ultimae in fortis faciendae Executionis in Regio tid vero Principali Lucrum Solutionis Summae pro quo res est in instanti Sub P. B. quae Dak. Pro peragenda vero Executione additur ~~G. Burgralius loci praesez Cupiscis quam pro tid processum expediat.~~ Remittitur ad M. Capitaneum loci illius.

Publicatio

M. Paulus Sutkowski Dapifer Lucrae act. et alij Cq. Honestos Joannem Tarnecki et Valentinum Famulum oratores ejus Cit. et alios

In C. B. P. quae Dak.

Arestat G. Valentinus Brudzinski

Suspensionis Decretum

Sup. A. C. B. Sup. 2dam 2 Cexadii B.

Ipsum Adamus Jezewski act. et alij Cong. G. Constantinum Szumanski Citat. et alios Super Duas

Super 1mam In C. B. P. quae Dak.

Super 2dam In 2 C. ex adiutatione Famulis Lamulis

Arestat G. Joannes Szczepkowski

Sup. 1mam Dilatio Inquisitionis

Sup. 2dam Comprobatio.

2

605

C. L. L. Summae

M. Josephus Jezewski Claviae Minoris Ani Major Actor et Alij Contra

G. Josephum Jazwinski Citat. et Alios

Pro C. ex adiutatione Lucrum Levationis Lemmae de talis pro qua res est in instanti Sub P. B. quae Dat.

Arestat G. Paulus Zoltowski.

Condemnatio

H. L. Poenalis

G. Wolinski Actor et Alij Cum M. Ciemieński Vincernam Ciechanowie Citat. et Alios

Pro C. Lucrum Poenarum Capitis Vni Vallatorum pro quibus res est in instanti Sub P. B. quae Dat.

Arestat G. Valentinus Brudzinski.

Dilatio Inquisitionis

H. L. S. Pro.

G. Antonius Krzyżkowski Actor et Alij Cum GG. Bobrowskie Citat. et Alios.

Pro C. Lucrum Solutionis Lemmae Cum provisione ab eadem provenire pro quo res est in instanti Sub P. B. quae Dat.

Arestat Mtis Ipsius.

nonsunt

Sol.

Relicta ob. G. Joannis Starzyponski Consors vidua Cutrix et Alij Cum M. Dębowski Succamerarium Plocen. Citat. et Alios.

Pro H. B. P. quae Dat.

Arestat G. Adamus Miłodowski.

Combinata

X Relicta olim M. Jacobi Zorawski Pincernae Plocen. Consors Vidua Actor et alij contra Infidelem Mosiek dictum Złota Dziura Judaeum Drobinen. Citat. et alios

In C. Lucrum Solutionis Summae cum provisione ab eadem provenien. pro quo res est in instanti Sub P. B. quae Dat.

Arestat Sectis Judicis.

Dilatio Manimentorum Concessa

X G. Joannes Szczepkowski B. L. Plocen. Actor et alij contra Synagogam Judaeorum Plocen. et alios Citatos

In C. Lucrum Statutionis Infidelis Herza Salamonowicz extradictionisq ejusdem una cum rebus ejus propriis aut Loco extraditionis Lucrum Solutionis Summae cum provisione ab eadem provenien. pro quo res est in instanti Sub P. B. quae Dat. Reliqua ut in producto. Publicatio

X G. G. Brudziensky Conjuges Actor et alij contra Illustrem Rndum Jasienski Praepositum Jaworien. Citat. et alios

In C. et ex adcitatione loco peragendae Executionis Lucrum ulterioris fortiori faciendae Executionis ad quam peragendam Additus D. Burgrabius loci praesens quivis quam pexta processum expediat. Reliqua ut in producto

Arestat G. Paulus Zołtowski

Condemnatio

MM.

X M. Bartholomaeus Mazowiecki Tribunus Zawskien. Actor et alij contra Successores olim G. Stanislaj Zołtowski Citat. et alios

In C. Lucrum Satisfactionis Contentis Citationis in eadem expressis pro quo res est in instanti Sub P. B. quae Dat.

Arestat Fol.

non sunt

3

16 BP

X M. Adamus Malinski Camerarius Granicalis Lomzensis Actor et alij contra G. Michaelem Pilchowski Citatus et alios in 62 BP. quae Dat.

Arestat G. Josephus Cisterc. 3o Jun.

507

Decretum Inductionis Sexti Festis

Ex Re. L. ultimarie PZ

G. Simon Kokoszczynski Actor et alij contra GG. Wybczynskie ac Impugnatores Br. Stropkowo ac alios Citatos in Hoc Responsione Lucrum ultimarie fortis finales ac indilatae faciendae Executionis ad quam peragendam additur G. Paulus Zottowski BCP. locus quam Juxta processum expediat in negotio vero Principali Lucrum Satisfactionis Contentis Citationis in eadem expressis pro quo res est in instanti sub PB quae Dat. Reliqua ut in producto.

Publicatum

X Conventus Varsaviensis Ordinis S. Dominici Actor et alij contra M. Antonium Mdzewski Thesaurarius Vinicensis Citatus et alios in Hoc Lucrum Solutionis Census Annui pro quo res est in instanti sub PB quae Dat.

Arestat G. Paulus Zottowski

Dilatio Majoris Conceditur

X G. Antonius Zielinski et alij Actor contra N. Simonem Rutkowski et alios Citatos.

Coram Subdelegato Gnoso Stanislao Olszewski BCP. in locum Mgci Josephi Zielinski Notarij Loci Praesens Substituto. In Termino Conservato Lucrum et ex adcitatione loco peragendae Executionis approbato Anteriori processu Lucrum Ulterioris fortis faciendae Executionis in negotio vero Principali Lucrum reproductionis Jurium Super Fundis Bonor. Rutki ac Condescensionis in Praesentia Officij Competens pro quo res est in instanti sub Poena Bonitionis quae Dat. Reliqua ut in producto pro peragendo vero Executione additur G. Burgrabius Loci Praesens Quivis Quam Juxta processum expediat. Stanislaus Olszewski BCP. ad hunc Actum Subdelegatus. Arestat Mtor.

Condemnatio.

U.B.
G. Adamus Malewski actor et alii C. G. G. Zembrzu-
skie Vicinotariae Terrae et Castr. Ciechanov. et alios Cit.
In C. B. P. quae Dat.
Arestat G. Valentinus Brudzinski.

nonsunt

U.L.S.
G. Ignatius Pintowski actor et alii C. G. Franciscus
Zyierzynski Cit. et alios Cit.
In C. Lucrum solutionis summae cum provisione ab eadem
provenientis pro quo res est in mutanti sub P. B. quae Dat.
Arestat G. Josephus Vietkowski.

nonsunt

T. C. ex ad C. Szoper Exe. Fuit
M. Paulus Lutkowski Dapifer Lubovic. actor et
alii C. Infidelem Heyzyk Meskowicz Mercator
rem Drolinae Cit. et alios.
In F. C. et ex adiutatione Lucrum ulterioris Executionis fortis
faciendae Executionis pro qua addetur S. Borgrabius, ut praeter
quam pro tu processum peragat caetera ut in producto.
Arestat Mtis Judtis.

nonsunt

U.L.S.
G. Franciscus Tlubicki actor et alii C. G. Rosci-
szewski Cit. et alios
In C. Lucrum solutionis summae cum provisione ab eadem
provenientis pro quo res est in mutanti sub P. B. quae Dat.
Arestat G. Adamus Gicyski.

Condemnatio

4

C 288 Supp.

G. Antonius Chmielewski Camerarius Zin. Zaus. actor et alij Cor. G. Grzybowski Cito et alios
In C. Lucrum Solutionis Summae cum provisione ab eadem provenien. pro quo res est in instanti sub P. B. quae Dat.

509

Publicatum

C 288

VB

G. Rużycki Actor et alij Contra Gsum Josephum Mostowski Citat. et alios
In C. Lucrum Solutionis Summae cum provisione ab eadem provenien. pro quo res est in instanti sub P. B. quae Dat.

Arestat G. Adamus Łączyński.

Condemnatio

7 C exad. C. Loco pag. L. Lat. 8.

MS

Illis Amdn Rndus Nicodemus Sielski Praepositus Sarbiensis actor et alij Cor. Infideles Judaeos Senioris Synagogae Drolinensis Cit. et alios
In H. et ex adiutatione loco peragendae Executionis Lucrum Satisfactionis Contentis Citationis pro quo res est in instanti sub P. Barmilunii quae Dat.

Arestat Mlos Judaeis.

Super Judaeos Condemnatio cum haerede Jm Castellano Juniolad. Stawiensis Constantino Stehl.

7 C ex Remis. L. ultimario

7 C

G. Antonius Sienicki Actor et alij contra G. Josephum Piotrowski Citat. et alios ac Impugnatores Br. Leszczyno.
In H. et ex Remissione Lucrum ultimariae sortis finalis ac Indilatae faciendae Executionis ad quam peragendam additur G. Paulus Zitkowski Bl. Plac. quam pro tuo processum expediat. In Negotio vero Principali Lucrum Satisfactionis Decreto pro quo res est in instanti sub P. B. quae Dat. Super vero Impugnatores Sig. B. P. quae Dat.

Publicato

Ex Extra Subditi

IIX G. Martianus Ciołkowski ad et alij Cum M. de Bogdan-
skie Zabokrzycka Cit. et alios 510

In C. Lucrum extraditionis Subditi in textu citationis ex
presi pro quo res est in mitanti sub P. B. quae Dat.

Arestat. G. Adamus Łączyński

Super Gnoso Krasnodebski Condemnatio ad Reliquias
Suspensa

Ex Satisf. Dicto

III G. Thomas Obrzyski ad et alij Cum G. Jacobum Leszczyn-
ski Cit. et alios

In C. et ex adcitatione Lucrum Satisfactionis Decreto
pro quo res est in mitanti sub P. B. quae Dat.

Arestat. G. Adamus Łączyński

Decretum poenalitatis

Ex Satisf. Cito

Successores ad G. Mathiae Zochowski ad et alij Cum
GG. Zochowskie Cit. et alios

In C. Lucrum Satisfactionis Contentis Citationis in eadem expressis
pro quo res est in mitanti sub P. B. quae Dat.

Arestat. G. Valentinus Brudzinski

Decretum Condescensionis

Ex Decr. L. Ultes:

X Relicta ad M. Zorawski Pincernae Plocen. Censuros Vidua Actra
cum Synagogam Judaeorum Drobinen. Citat. et Alios

In C. et ex Remissione ab officio executionis Lucrum Cit.
tenini fortis faciendae Executionis et additus G. Burgrabi
loci praesens quam juxta processum peragat Reliquae ut
in praedicto. Arestat. Ac.

Evasionis Decretum

5.

X G Antonius Woźnicki Regens Castrensis Plocensis
5M actor Cens. G. Josephum Białowieski Citat. et alios
pro Lucrum solutionis summae cum provisione ab eadem provenientis
pro quo res est in instanti sub P. B. quae Dat.
Arestat G. Valentinus Zołtowski.

Condemnatio

G Casimirus Biedkowski actor et alij Cens. G. S. Smar
dzewski Citat. et alios
pro Lucrum ex adiutatione loco pro gerendae Executionis B. P. quae Dat.
Arestat G. Matthias Mazowiecki.

Decretum Condescensionis

GG Opauscy Conjuges et alij Cens. G. Simonem Dobrzeniecki Citat. et alios
pro Lucrum solutionis summae cum provisione ab eadem
provenientis pro quo res est in instanti sub P. B. quae Dat.
Arestat G. Sniechowski.

non sunt

Il. ex adiut. L. S. Marcar.
X G Paulus Zołtowski V. Regens Castrensis Plocensis Actor et
alij Contra G. Josephum Strusienski Citat. et alios.
pro Lucrum ex adiutatione Lucrum solutionis Marcarum pro quibus
res est in instanti sub P. B. quae Dat.
Arestat G. Matthias Mazowiecki.

Condemnatio

C L SS
Jsus Ruzycki Actor et Alij Contra Nlem Franciscum Gizenski Citat. et Alios
In C Lucrum Solutionis Summae cum provisione ab eadem pro quo res est in instanti sub P B quae D A R.
Arestat G. Franciscus Gizinski Citatus

512

Condemnatio

ex adi loco pagendae Exe B
G. Valentinus Brudzinski Burgrabus Crem Plocen Actor et Alij Cons Hilbani
slaum Wernik Ovillatorem Citat. et Alios
In A C et ex adiutatione loco pergendae Executionis B P quae
D A R reliqua ut in praeceptis.
Arestat G. Paulus Zoltowski
ob Spem Concordiae Regestio Causae ad Sequentes

ex adi loco pagendae Exe: L SS
Relict. et Illis Francisci Starzewski Actor et Alij Contra G. Casimi
rum Rzeciszewski Citat. et Alios
In A C et ex adiutatione loco pergendae Executionis Lucrum
Solutionis Summae cum provisione ab eadem provenienti
pro quo res est in instanti sub P B quae D A R
Arestat G. Adamus Milodrowski

nonsunt

C L SS cum provis:
M Ludovicade Ciotkowskie M. Antonij Zabielski Pincernae Cotomien
Consors Actor et Alij Contra N. Mathiam Bielinski Citat. et Alios
In C Simile Lucrum.

Publicatae

6.

C L Sal Con Lib
G Antonius Zochowski Actor dalij Contra NN Brzochowskie Cit. dalios VB
Jn C Lucrum satisfactionis contentis citationis in eadem expressis pro quo res est in instanti sub P B quae dat.
Arestat G. Valentinus Zochowski
513
Combinata

Jc ex adi loco pagendae Exe L Sal Con Lib
G Bernardus Chyczewski Actor dalij Conc N. Albertum Chyczewski Citat dalios VB
Jn P Oet ex adiutatione loco pergendae Exeactionis Lucrum satisfactionis contentis citationis in eadem expressis pro quo res est in instanti sub P B quae dat.
Arestat Mtis Judlis.
nonsunt

Jc L SS
G G Trębinscy Actor dalij Conc Nlem Pepłowski Citat dalios VB
Jn P C Lucrum solutionis summae cum provisione ab eadem provenienti pro quo res est in instanti sub P B quae dat.
Arestat G Josephus Cutkowski
Decretum Solutionis

Rebich ot G Zdziarski Actor dalij Conc G Gabrielem Zdziarski Cit VB
dalios
Jn P C Lucrum satisfactionis contentis citationis pro quo res est in instanti sub P B quae dat.
Arestat Jd.
Condemnatio

515

JLSSSwpri

G. Stanislaus Goslicki ad et alij EE Leszczyn
skie Cet. et alios

Jn C. Lwow solutionis summae cum provisione ab eadem
provenientia pro quo res est in instanti sub P. B. quae D. ass. mm

Arestat Mutis Judicis

nonsunt

Ex ad C. ~~Lwow~~ ~~Ex L. alter~~

G. Antonius Milodrowski ad et alij EE Jose
phus Machcinski Cet. et alios

Jn C. ex adiutatione loco peragendae Executionis Lwow
similiter reliqua ut in praeceptis.

Arestat G. Valentinus Zitkowski

Super Disparentibus Condemnatio

CB

G. Joannes Brudnicki ad et alij EE Sol. An
dreas et Bartholomaeus Kurowskie Cet. et alios

Jn C. B. P. quae D. ass.

Arestat G. Matthias Mazowiecki

nonsunt

JLSSSwpri

G. Josephus Białyszewski ad et alij EE Bru
dnickie Conges Cet. et alios

Jn C. Lwow solutionis summae cum provisione ab eadem
provenientia pro quo res est in instanti sub P. B. quae D. ass.

Arestat G. Franciscus Laguna

Dilatio Munimentorum

Relicta olim G. Joannis Tanski Act. et alij contra G. Jacobum Tanski Citat. et alios

516

In C. Lucrum Simile

Arestat Mntis Judtis.

Condemnatio

N. Pruszczynski Actor et alij contra G. Antonium Rudowski Citat.

In C. Lucrum Simile.

Arestat G. Valentinus Brudzinskij.

nonsunt

G. Josephus Nosarzewski Act. et alij contra G. Paulum Borzuchowski Citat. et alios

In C. Lucrum Simile.

Arestat G. Ludovicus Zaleszczowski.

Condemnatio

Perillustris Adm. Rndus Paulus Dziegelewski Praepositus Bonislaviensis Act. et alij contra Infidelem Perze ac alios Judaeos Sieprien. Citat. et alios

In C. et ex Adcitatione Loco pergendae Executionis Simile Lucrum Reliqua ut in praedicto. Cum Additione pro Executione Burgrabijowi Publicatur

Praesentis quo porta Vnicuique expediat.

8

G. Ignatius Kozakiewicz Actor et alij contra GG. Thomam Wolski et ejusd. Nominis Białoskurski Citatos et alios
In C. Lucrum Restitutionis Scripti pro quo res est in instanti Sub P. B. quae
Dat. Arestat. Intuesse Wolski Mtis Judicis
Publicatum

Redicta ad G. Rzeszotarski Actor et alij contra GG. Petrykowskie Conjuges Citatos et alios
In C. ex adaptatione B. P. quae Dat. Cetera ut in praedicto
Arestat. G. Paulus Zołtowski.
Condemnatio

M. Casimirus Szydłowski Dapifer Przasnensis Actor et alij contra G. Ludovicum Zakrzewski Citatos et alios
In C. Lucrum Solutionis Summae cum provisione ab eadem provenientis pro quo res est in instanti Sub P. B. quae Dat.
Arestat. G. Ludovicus Zakrzewski.
Decretum Evasionis

Ad L. L. S. cum
M. Casimirus Sutkowski Dapiferi Lucovien. Actor et alij contra Infideles Herszkowicze Judaeos Drobinen. et alios Citatos
In C. Lucrum simile: Arestat. Mtis Judicis
Dejectio ad Sequentes de Consensu Partium

II L SS
GG Opechowscy Conges et alij Cong. Illmi Rndum Zboinski
Praepositi ~~Sancti~~ Ecclesiae Bilsey Sancti Spiritus Cit. et alios
In C Lucrum solutionis summae cum provisione ab eadem praeve-
nie pro quo res est in instanti sub PB. quae Dolly

Arestat G. Matthias Mazaniecki

nonsunt

Sol.
C L SS opi
G Antonius Gosciecki ad Cit. et alij Cong. GG Antonium et
Ignatium Kotakowskie Cit. et alios
In O Simile Lucrum

Publicatum

Sol.
Tertia C L SS
GG Klemensy ad Cit. et alij Cong. GG Brudnickie Conges
Cit. et alios
In H et ex adiutatione Simile Lucrum
Arestat G. Franciscus Lagiona.

nonsunt

Sol.
C L SS
G Adamus Klemensky ad Cong. G Franciscum Mar-
szewski Cit. et alios
In O Simile Lucrum.
Arestat G. Joannes Gosciejski.

nonsunt

9

G Catharina de Bythowskie ultimi nuptus Dni S Smolinski Relicta Censors Vidua ad et alij Cz G Antonius Smolenski Cit et alios

In C Lucrum ex divisionis sortis Bonorum Smolino pro quorum est in instanti sub P B quae Dat reliquum ut in producto.

Arestat G. Adamus Mitodrowski

nonsunt

Ex exad BP

G Albertus Wyszatowski Burgrabij Cz Stoz ad et alij Cz GG Rosciszewskie Cit et alios

In C et ex adulatione BP quae Dat reliquum ut in producto.

Arestat G. Adamus Łączyński

nonsunt

Ex satisfa Cit Cit

Ad G ad et alij Cz JM Zamoyski Supremum Cancellarium Rni Cit et alios

In C Lucrum ex tradatione Laboriosi Thomae Mikołay czak in Bonis Wyszatowo absentati una cum bonificatione carentiae Laborum ad restitutione expensarum pro quibus res est in instanti sub P B quae Dat

Arestat G. Paulus Zitkowski

nonsunt

Ex SS

G Hiacinthus Chudzenski ad et alij Cz G Laurentius Włoczewski Cit et alios

In C Lucrum solutionis summae cum provisione ab eadem provenienz pro quorum est in instanti sub P B quae Dat

Arestat Mitis Sed Lis.

nonsunt

521

C L S S
G Hiacinthus Chudzenski actor et alii Cons SS Rg
charskie Conges Cit et alios
In Q Lucrum solutionis summae cum provisione ab
eadem provenientis pro quo res est in instanti sub P B quae
Datur
Arestat G. Adamus Mitodrowski

nonsunt

G

P M
7 Decretum L S S
G Thomas Obrębski actor et alii Cons Infidelem Her
sicke Chorzewski Judaeum Drobiz Cit et alios
In Q et ex adaptatione Lucrum solutionis summae cum
provisione ab eadem provenientis pro quo res est in in
stanti sub P B quae Datur
Arestat Mtis Judtis.

Decretum Remissionis

M k
C L S S Decretum
G Obrębscy Conges actor Cons Perfidum et In
fidelem Jachim Judaeum Lipnicz Cit et alios
In Q Simile Lucrum Arestat Mtis Judtis

nonsunt

M k
7 Decretum Loco Exe L Ulteri
Gil actor et alii Cons Infidelem Jacobum Mosely
Judaeum Lipnicz et alios Cit
In Q et ex adaptatione loco peragendae Executionis Lucrum
ulterioris fortis faciendae Executionis pro qua additur
G Burgrabius loci praeses quovis quam praeta praetsu
peragat reliqua ut in producto.

nonsunt

Jn C. B. 520 P. 7 Solutum

N. Matheus Kruszewski actor et alij Conq. N. N. Starzewskie Citati et alios

Jn C. B. P. quae Dat.

Arestat G. Valentinus Brudzinski.

Decretum Condescensionis

Jn C. B. P. 7 Solutum

N. Franciscus Rakowski et alij Conq. G. Brudzinski Citati et alios

Jn C. B. P. quae Dat.

Arestat Idi

Decretum Condescensionis

C. L. et Summae Cuiusvis P. 7

G. Franciscus Czachorowski actor et alij Contra G. Albertum Burski Citati et alios

NON SUNT.

Ex Decreto L. Sal. Unitis P. 7 Solutum

L. Joannes Kowalewski actor et alij Contra G. Adamum Korzybski actor et alios

Jn C. et ex adiutatione Lucrum satisfactionis contentis citationis in eadem expressis pro quo res est in instanti Lib. P. B. quae Dat.

Arestat G. Matthias Grodzinski.

Combinata

P Z Solut

C L S S in poisio
G Adamus Kowalewski Actor d Alij Contra N. Constantinum Szumarski
Citat d Alios
Jr C Lucrum Solutionis Summae cum provisione ab eadem
provenientis pro quo res est in instanti sub P B. quae D A P
Arestat G. Joannes Szczepkowski

Condemnatio

P Z Solut

C B relig in producto
Relict. ob Nlis Francisci Rudzinski Actor d Alij Contra N. Antonium
Rudowski Citat d Alios
Jr C B P quae D A P reliqua ut in producto.
Arestat G. Valentinus Brudzinski

nonsunt

P Z Solut

C B relig in producto
G Chrisostomus Grabski Actor d Alij Cont G Bartholomaeum Kisielewski Citat d Alios
Jr B C B P quae D A P reliqua ut in producto.
Arestat Id

nonsunt

C L S S Sol
G Martinus Karwowski Actor Cont G Ignatium Eo
Szczygielski Cit et alios
Jr C Lucrum Solutionis Summae cum provisione ab eadem
provenientis pro quo res est in instanti sub P B quae D A P
Arestat G. Matthias Gniezynski

nonsunt

525

CLSSD

G. Lucas Jez. actor. Cons. Infideles Jicek Salamonowicz Gutman Jachimowicz Judaeos Pocz. et alios

Jnf. Liurum solutionis Summae cum provisione ab eadem provenientia pro quo res est in instanti. Sub P. B. quae Dat.

Arestat Mtis Judtis.

Dilatio Munimentorum

Sol.

G. Mathias Dobski actor. Cassand. G. M. Casimirum Sulkowski Dapiferum Lukoviensem Cl. et alios Cassand.

Jnf. Liurum Cassationis cujusvis condemnationis actorum processus in negotio vero principali evasio citationis et causae ratione vero indebita vexae. B. P. quae Dat.

Arestat G. Valentinus Brudzinski

Dilatio ad producendum processum

Mtis Judtis

CLSS

G. Talianus Bukowski actor. et alii Cons. G. Constantinum Szumanski Cl. et alios

Jnf. B. P. quae Dat.

Arestat G. Joannes Szczepkowski

nonsunt

CLSS

G. Samuel Gumowski actor. et alii Cons. Infideles Falis Fegiel mercatores Drohiczensis Cl. et alios

Jnf. Liurum solutionis Summae cum provisione ab eadem provenientia pro quo res est in instanti. Sub P. B. quae Dat.

Arestat Mtis Judtis.

nonsunt

CB
G Martinus Wierzbicki ad et alii Cons
tinum Szumanski Cit et alios
pro C B P. quae Dat
Arestat G. Joannes Szczepkowski

nonsunt

Jeresi
G Constan

Jeresi
G Adamus Komenski ad et alii Cons G Con
stantinum Szumanski Cit et alios
pro Fl ex adiutatione B P. quae Dat
Arestat Fl.

nonsunt

CB
G Michael Lokolnicki ad et alii Cons G
Lokolnicki Cit et alios
pro C B P. quae Dat
Arestat G. Valentinus Brudzinski

Dilatio Inquisitionis

CB
G Szumanski ad et alii Cons G Jeresi Komen
ski Cit et alios
pro C B P. quae Dat
Arestat Fl.

nonsunt

527 G SS

GG Josephus et Barbara de Chorzynskie Iuwane bonsq. Copijs act. et alij GG Albertum Ciecierski et alios Cit.

In C. Lucrum Solutionis summae cum provisione ab eadem provenientis pro quo restat in instanti sub P. B. quae Dat.

Arestat G. Matthias Gorczynski.

nonsunt

7 c. ex ad C. B.

G Constantinus Lumanski act. et alij Cq. G Komenski Cit. et alios

In C. et ex adcitatione B. P. quae Dat.

Arestat Id.

nonsunt

C. B.

Id. act. et alij Cq. GG Wierzbickiet Bukowski Cit. et alios

In C. B. P. quae Dat.

Arestat G. Valentinus Brudinski

nonsunt

VB

G Albertus Sokolnicki act. et alij Cq. G Michaelem Sokolnicki Citat. et alios

In C. B. P. quae Dat. Arestat G. Matthias Gorczynski.

Dilatio Inquisitionis

G. Albertus Wylartowski Bibl. Acta in Cassanie
G. G. Kosciszewski Cit. et alios Cassanae
In C. Lucrum Lassationis Cupiscis Condemnationis ac totius processus in negotio vero principali evasis Citationis et Causae B. P. quae Dat. Arestat. G. Paulus Zottowski.

nonsunt

H. et ex Adci loco pag. Exc. L. N. Provisio
X Collegium Vicariorum Ecclesiae Cathe. Plocen. Acta con. NN. Mitecki Citat. et Alios
In H. et ex adcitatione loco peragendae Executionis Lucrum solutionis provisionis a summa praeveniens pro quo res est in instanti Sub P. B. quae Dat. Arestat. G. Matthaeus Krzyżkowski.

Condemnatio

H. et ex Adci L. Sat. Decreti
G. Krajewski Actor et Alij con. Relictam ob. G. Starzyński Cit. et Alios
In H. et ex adcitatione Lucrum satisfactionis Contentis Citationis in eadem expressis pro quo res est in instanti Sub P. B. quae Dat. Relinquatur ut in producto. Arestat. G. Franciscus Laguna.

nonsunt

H. La. Sat. Cl.
H. Acta et Alij con. D. M. Zamoyski Supremum Cancellarium Regni Citat. et Alios
In C. Lucrum satisfactionis Contentis Citationis in eadem expressis ut supra. Arestat. G. Paulus Zottowski.

nonsunt.

529

Nt.

NN Mieczyński Actor et Alij Non finitum

H. ex Praedict. L. pag. Ex. oppt. L. ulterior.

N. Casimirus Jutkowski Dapiferiae Lucrum Actor et alij con. Sol.

G. Mathiam Dembski Citat. et alios

In H. et ex adcitatione loco peragendae Executionis approbato anteriori Processu Lucrum ulterius fortes faciendae Executionis ad quam peragendam addita G. Burgralius loci praesez quivis quam expediat juxta processum in Negotio vero Principali Lucrum satisfactionis contentis Citationis pro quo res est in instantia Sub P. B. quae Dabit

Arestat G. Josephus Ciołkowski.

nonsunt

H. ex Cod. loco pag. Ex. B.

N. Kosecki Actor et Alij con. NN Mądzelewskie Citat. et Alios

In H. et ex adcitatione loco peragendae Executionis B. P. quae Dabit

Arestat G. Paulus Żółtowski.

nonsunt

H. L. S.

N. Białłoskurski Actor et Alij con. G. Kozakiewicz Citat. et Alios

In H. Lucrum Solutionis Summae cum provisione ab eadem provenientis pro quo res est in instantia Sub P. B. quae Dabit

Arestat Id.

nonsunt

H. L. S.

NN Przedpełscy conjugi Actor et Alij con. NN Smardzewskie Citat. et Alios

In H. Simile Lucrum

Arestat Id.

nonsunt

X G. Josephus Cwikowski B. E. Plocen. Actor cum Famatos Jacobus Mańczewicz Adamus Kulpinski Fabianus Stangordski Conv. Sales Civitatis Sae Rae Matris Plocen. ac alios Testes Citat. Jn. C. Lucrum perhibendi Testimonij pro quo res est in instanti sub P. B. quae Dat. Arestat Mtis Judlis.

nonsunt

G. Antonius Brzezotarski Actor et Alij Conv. G. Jazwinski Citat. et Alios Jn. C. Lucrum Satisfactionis Contentis Citationis in eadem expressis pro quo res est in instanti sub P. B. quae Dat. Arestat P. Paulus Zoltowski.

nonsunt

G. Josephus Paprocki Actor et Alij Contra N. N. Sudrawski Ligowski et alios Citat. Jn. C. et ex Remissione ab officio Burgrabiali Bobrownicae Lucrum Ultimariae fortis faciendae finalis et Indicata Executionis pro qua peragenda Remittitur ad M. loci Capitaneum Reliqua ut in producto. Arestat Idem

nonsunt

M. Paulus Sutkowski Dapifer Lucrum Actor Cum Infidelem Hersiek Jakubowicz Mercatorem Drolinensem et alios Jn. C. et ex adiutatione Lucrum Ulterioris fortis faciendae Executionis pro qua additus G. Burgrabius loci praesens quam pro tempore praesentem peragat Reliqua ut in producto. Arestat Mtis Judlis.

Dilatio Munimentorum

531 Idem M. Lubkowski actor Cum Infideles Falisiek et Abram Fiszle Mercatores Drohiczen Citatis
In Dl. Lucrum solutionis Summae cum provisione ab eadem provenien pro quo res est in instanti sub P. B. quae Dass.
Arestat E. Valentinus Brudzinski

Condemnatio

Idem M. actor Cum Infideles Hersiek Ickowicz mercatores Drohiczen Citatis
In Dl. Simile Lucrum
Arestat Idem

Decretum Remissionis

Famatus Terneski Civis Kazimierz actor et alij Cum M. Paulum Lubkowski Dapiferum Lucovij Citatis ad Statuendum
In Dl. Lucrum Statutionis Subditorum in textu citationis expressorum pro perhibendo Testimonio pro quo res est in instanti sub P. B. quae Dass.
Arestat E. Adamus Mitodrowski

non sunt

Cl. Soli Sum cum Pro:
M. Dzierzanowski Pincernicus Vinnicen. actor et alij Cons. M. Joannem Lasocki Castellanicus Cenarien. Lancicien. atque et alios
In Dl. Lucrum Solutionis Summae cum provisione ab eadem provenien pro quo res est in instanti sub P. B. quae Dass.
Arestat E. Paulus Zittowski

Dilatio Munimentorum

H B
N Siemiętkowski Actor et Alij cont M Pantum Sutkowski
Dapiferum Lucoviens Citat et Alios
In C B P. quae Dat
Arestat G. Adamus Miłodrzski.

Evasionis Decretum

H L S
N N Sąchoccy Actor et Alij cont S S Rudowskie Citat et Alios
In C Lucrum solutionis Summa cum provisione ab eadem
provenien pro quo res est in instantis Sub P B. quae Dat
Arestat G Valentinus Brudzinski.

Super Gnoso Luca Rudowski Condemnatio

Superat rationem In C L. Sub Cont
X Illustrissimus et Rendissimus Casimirus in Rokitnica Rokitnicki
Episcopus Calaliens Suffraganeus et Officialis Generalis Plocens
Actor et alij Cont M: Andream Grudowski Capitaneum Exercituum
Rni ~~super~~ Citat et alios ~~sup~~
Super Duas
Super utramq In C Lucrum satisfactionis Contentis Citationis
in eadem Expressis pro quo res est in instanti Sub P B quae Dat
Arestat G Paulus Zettowski.

nonsunt

7 C B
G Mathias Dziarski Actor et alij Cont G Kozakie
wicz Cont et alios
In C B P. quae Dat
Arestat Idem

nonsunt

16.

533

G. Joannes Przedwojewski Actor et alij Cy G. Paulum Brze-
ski Actor et alios NON SUNT.

C L S Cc.
M. Nicki Dapifer Bracławien. Actor et alij contra G. Alexan-
drum Kanigowski Citatum et alios
In C. Lucrum Satisfactionis Contentis Citationis in eadem
expressis pro quo resest in instanti Sub P. B. quae Dat.
Arestat G. Valentinus Brzedinski.

nonsunt

C L S Cc.
G. Alexander Kanigowski Actor et alij contra GG. Przedwoie-
wskie Citatum et alios
In C. Lucrum Simile
Arestat G. Paulus Zittowski.

nonsunt

C L Sta. Lub. pp. depo. Testim.
G. Joannes Krzęciewski Actor et alij contra M. Karniewski
Notarium Trem et Cren. Rosarien. et alios Citatum
In C. Lucrum Statuationis Subditorum de Bonis Radzanowo ad
deponendum Testimonium pro quo resest in instanti
Sub P. B. quae Dat.
Arestat G. Adamus Mitwedrzyski

nonsunt

C. B. P.
G. Wolski Actor et alij contra M. Zakrzewski Pocillatorem Sieprcen. Citat. et alios
In C. B. P. quae dat. Arestat G. Adamus Miłodrowski

nonsunt

C. B. P.
G. Thomas Brzechowski Act. et alij contra G. Adamum Dembski Citat. et alios
In C. B. P. quae dat. Arestat G. Paulus Zołtowski.

nonsunt

C. B. P.
G. Petrus Wituski Act. et alij contra Eund. et alios Citat.
In C. B. P. quae dat. Arestat Idem

nonsunt

Ex ad: L. S. S. cum pro ...
G. Ludovicus Cieszewski Actor et alij contra G. Joannem Grabia et Brzozowski Citat. et alios
In Rec. ex adcitatione. Lucrum Solutionis Lum. mae Cum pro ... ab eadem provenientem pro quo res est in instanti Sub P. B. quae dat. Arestat G. Josephus Ciołkowski
Obstante Manifestatione per Partem Citat. reposita ad Judicium Terrestre Plocen. Remittitur Causa

17

T. G. ex adcit. ~~Loco peragen. Exec.~~ approbato ante processu Lucr. ulteri

Ludovicus Cieszewski Actor et alij contra MM. Cieszewskie Vexilliferio Haliciens. Citat.

In Hac ex adcitatione approbato anteriori processu Lucrum ulteriori fortis faciendae Executioni ad quam addetur D. Joannes Huminski Burgrabius loci praeseq. quam revera praestiterat In negotio vero Principali Lucrum ex traditione equi cum epiphyto pro quo restat in instanti sub P. B. quae Dat. reliquum ut in producto. Arrestat G. Josephus Ciołkowski.

T. G. ex Adcit. Loco pagen. app. p. Lu. ulteri in N. LSS.

Condemnatio

Jo. Actor et alij contra M. Petrum Zakrzewski Vexilliferio Zawskrzen. Citat. et alios

In Hac ex adcitatione loco peragendae Executionis Lucrum simile ut supra In negotio vero principali Lucrum Solutionis Summae cum provisione ab eadem proveniens pro quo restat in instanti sub P. B. quae Dat. reliquum ut in producto. Addito quoque Similis ut supra.

Arrestat Pacifus Zołtowski.

Condemnatio

C. L. Sol. Sw. cum Pro:

G. Franciscus Brochocki actor et alij cons. G. Antonium Suski citat. et alios.

In C. Lucrum Solutionis Summae Summae cum provisione ab eadem proveniens pro quo restat in instanti sub P. B. quae Dat.

Arrestat G. Josephus Ciołkowski.

nonsunt

C. L. Sol. S. S. cum Pro

G. Valentinus Kolczynski actor et alij Cons.

G. Makomaski Cit. et alios

In C. Lucrum simile

Arrestat Mtis Judlis.

nonsunt

Z. C. et exadci L. S. S. cum Bo
Jd actor conq. G. G. Włoczewskie Actor et alios
In Hoc ex adcitatione Lucrum Limite
Arestat Paulus Zettowski.

nonsunt

N. S.
G. Joannes Grabia Actor et alij contra M. Bernardum Koziebrodzki Subjudicia Trem Dobrinensis Actor et alios
NONSUNT

III
PZ

Tc
Successores Actor G. Stanislaj Zettowski Actor et alij contra Infidelem Fabis Figel Judaeum et Mercatorem Drobinen.
In Hoc ex adcitatione Lucrum Limite prout supra tam rehabitionis panni in pignus expositi pro quo res est in instanti sub P. B. quae Dat. Reliqua et in producto Arestat Valentinus Brudzinski.

nonsunt

Z. ex adcit. Locopagen. Ex. Lucr. Ulteri. Lucr. Lo.
G. Stanislaus Zochowski Actor et alij contra Infidelem Poznanski Judaeum Drobinen. Citat. et alios.
In Hoc ex adcitatione loco peragendae Executionis approbato anteriori processu Lucrum Ulterioris fortis faciendae Executionis additarq. G. Bugrabius loci praesens Quivis quam juxta processum expediat. In negotio vero Principali Lucrum Sobelinis summae cum provisione ab eadem poenitentia pro quo res est in instanti sub P. B. quae Dat. Arestat Mtor Judlis.

Condemnatio

~~C. B. P.~~ N. S.
N. Jacobus Nosarzewski Actor et alij contra D. Augustinum
537 Zmijewski Citat. et alios nonsunt

C. B. 108
G. Felicianus Zerawski Actor et alij contra N. Josephum
Brudnicki Citat. et alios
pro C. B. P. quae D. A. R.
Arestat G. Franciscus Laguna.

Dilatio Inquisitionis cum Coparentibus
Concessa, Super disparenti Mozo Koskowski Franci
sco Condemnatio

C. B. P. Relig. in producto 113
G. Thomas Cyninski Praefectus Levioris Armaturae Actor et alij
Contra Alem Valentinum Strzegowski Citat. et alios
pro C. B. P. quae D. A. R. relegatur in producto.
Arestat M. tis Judicis.

nonsunt

Ex exadi approbato processu L. Sad. Con. Cit. 113
Infidelis Jacob Judaeus Drobinen. Actor Con. Con. N: Wybrzeski
Zawidzkie et alios Citat.
pro C. ex adeo taliter approbato antenori processu Leuroru Satisfactio
nis Contentis Citatis ad in eadem expressi pro quo res est in instanti
sub C. B. P. quae D. A. R.
Publicatum

X G. C. B. Joannes Szczepkowski B. C. Plocen. Actor et alij Contra A. W. Suwinskie Citatus et alios
In C. B. P. quae Dat. Arestat Mtis Judlis Martinus Maciejewski

nonsunt

G. L. S. S. Thomas Wolski Actor et alij Contra G. Thomam Kozłowski Citatus et alios.
In C. Sacrum Solutionis Summae pro quo recessu instanti Sal. P. B. quae Dat. Relinquatur ad producta
Arestat Mtis Judlis

Condemnatio

UB
G. Adamus Brudzinski Actor et alij Cont. G. Franciscum Rakowski Citatus
In C. B. P. quae Dat. Arestat Mtis

Combinata

PZ
G. C. B. P. Alexander Zawidzki Actor et alij contra G. Bartolt Citatus et alios
In C. B. P. quae Dat. Arestat G. Josephus Cichkowski

nonsunt

G. G. Wołowscy Actor et alij contra Successores olim G. Alexandri Petrykowski Citat. et alios.

539

In C. Lucrum solutionis summae pro quo res est in instanti sub P. B. quae dat. Religiosa ut in praedicto.

Arestat G. Valentinus Brzezinski

nonsunt

Fl. ex adcit. L. S. S. cum

G. Joannes Makomaski Actor et alij contra G. Alexandrum Osiecki Citat. et alios

In C. ex adcitatione Lucrum solutionis summae cum provisione ab eadem praeterea pro quo res est in instanti sub P. B. quae dat.

Arestat G. Josephus Ciołkowski.

Condemnatio

C. B.

M. Ignatius Machczynski Thesaurarius Dobrinen. Actor et alij contra G. Włoczewski Citat. et alios

In C. B. P. quae dat. Arestat G. Paulus Zołtowski.

nonsunt

C. S. C. C.

M. Petrus Paprocki Venator Dobrinen. Actor et alij contra G. Włoczewski Citat. et alios

In C. Lucrum satisfactionis contentis Citationis in eadem expressis pro quo res est in instanti sub P. B. quae dat.

Arestat Citatus

nonsunt

m. C. B.

M. Carolus Bonkowski Actor Crim. Plocen. m. Mława Locator Regens Actor et alij Contra M. Humiecki Vexillifer Bractavien. Citat. et alios

m. C. B. P. quae Dat.

Arestat. G. Matthias Mazowiecki

nonsunt

P. Z.

G. Lleva Sum.

Simon Kokoszczynski Actor et alij Contra MM. Podoskie Thesaranos Racigsien. Citat. et alios

In C. Lucrum Levatoris Summae pro quo res est in mitanti Lib. P. B. quae Dat. reliqua ut in producto

Arestat. G. Adamus Mitodrowski

Dilata Majoris

L. A.

C. L. S. S.

N. Mathias Stoczynski Actor et alij Contra N. Thomam Leszczynski Citat. et alios

In C. Lucrum Solutionis Summae pro quo res est in mitanti Lib. P. B. quae Dat. reliqua ut in producto. Mkrzy

Arestat. Mtis Jullis

nonsunt

C. B.

G. G. Smardzewscy Stell. et alij Conc. G. G. Bietkowskie Citat. et alios

In C. B. P. quae Dat.

Arestat. G. Valentinus Brudzinski

Combinata

Zl B N.
G. Ignatius Białoskurski Actor, contra G. Martinum Zoł-
541 dowski Citatus Non sunt

Zl B S.
G. Antonius Lisicki Actor et alij contra Josephum Boro-
wski Citatus et alios
pro C B P. quae Dat.
Arestat G. Mathaeus Krzyżkowski
Condemnatio

X G B P.Z.
G. Martinus Zołtowski Actor et alij contra G. Josephum
Miłodrowski Citatus et alios
pro C B P. quae Dat.
Arestat Mtis Juellis.
non sunt

C B P. S.
N. Paulus Strzegowski Actor et alij contra GG Paulum
Cywinski et Josephum Gutkowski Citatus et alios
pro C B P. quae Dat.
Arestat G. Valentinus Bradzinski
Super Gnoso Josepho Gutkowski Condemnatio

T. C. B.

G. Valentinus Kęsicki B. C. Plocen. Actor et alij contra G. Franciscum Kęsicki Citat. et alios

In H. B. P. quae Dat.

Arestat G. Matthaeus Krzyżakowski

nonsunt

T. C. ex adiut. B. P.

G. Franciscus Matawski Actor et alij contra G. Paulum Karwowski Citat. et alios

In H. de ex adiutatione B. P. quae Dat.

Arestat Mtis Judlis.

nonsunt

B.

G. Simon Kocięcki Act. et alij Cons. NN. Starczewskie Zakrocki et alios Citat.

In C. B. P. quae Dat.

Arestat G. Matthaeus Krzyżakowski

nonsunt

T. C. B.

L. B.

X Relicta et Successores ob. G. Valentini Bromirski Act. et alij contra Successores ob. G. Antonij Kowalewski Citat. et alios

In C. B. P. quae Dat.

Arestat G. Paulus Zołtowski

Decretum poenalitatis

C L Ill. Sol.
N. Josephus Kolczynski Actor et alij contra N. Valentinum
543 Kolczynski Citat. et alios
In C Lucrum Colatentis Citationis Satisfactionis in eadem et
expressis pro quo res est in instanti Sub P. B. quae Dat.
Publicatum

C B Sol.
G. Alexander Kanigowski Actor et alij contra G. Josephum
Godaczewski ac alios Citat.
In C B P quae Dat.
Arrestat G. Valentinus Zettowski

nonsunt

C L Ill. Sol.
G. Albertus Chyczewski Actor et alij contra N. Bernardum
Chyczewski Citat. et alios R S
In C Lucrum Satisfact. nonsunt

C Lectio ab Jm NN Męczynskich Sol.
MM. Czerne Vexilliferi Ducatuum Zatoriensis et Osvecimensis
Actor et alij contra MM. Pisarzewskie Ensiferos Osve
cimensis Conjuges et Adamum Wygrodzki Notarium
Trrem et Castrensis Zacrocimensis Citat. et alios
In C Lucrum Cautionis ab Impedimento Juridico MM Męczyn
skich pro quo res est in instanti Sub P. B. quae Dat. Reliquum
ut in producto
Arrestat Mtis Judicis.
Rejectio Causae ad Inscriptionem G. Męczynskich

G. L. S. Cl. 249 544 Z

G. Paulus Tanski Actor et alij contra N.N. Jastrzębowski ac Szymplinski ac alios Citatos

In C. Lucrum Satisfactionis Contentis Citationis in eadem expressis pro quo res est in instanti Sub P. B. quae Dat.

Arestat Mnlis Judlis.

nonsunt

G. C. B. Jastrzębowski Actor et alij contra G. Valentinum Gołkowski B. L. Ciechanovien. et alios Citatos

In C. B. P. quae Dat.

Arestat Mtis Judlis.

nonsunt

J. C. ex adcit. L. S. S. comp.

M.M. Glinscy Conjuges Pincernae Novogroden. Actor et alij contra M. Karski Vexillifer. Rosanien. Citatos et alios

In H. ex adcitatione Lucrum Solutionis Summae Lucrum processione ab eadem processione pro quo res est in instanti Sub P. B. quae Dat.

Arestat Mnlis Judlis

nonsunt

J. C. ex adcitatione L. ulteriori

Relicta olim G. Joannis Starorypinski Actor et alij contra Nlem Gasparum Kłoszynski Citatos et alios

In H. ex adcitatione Lucrum ulteriori satisfaciendae Executionis

In Regestro vero Principali Lucrum Satisfactionis Contentis Citationis in eadem expressis pro quo res est in instanti Sub P. B. quae Dat. Pro peragenda vero Executione G. B. hic praesens quivis addatur quam juxta processum expediat.

Arestat G. Lucas Cieslinski

nonsunt

545

Ex adat. L. S. Cl.
G. Joannes Suwinski Actor et alij contra G. Adamum Stawiski et alios Citatos
pro C. ex adat. alidne Lucrum Satisfactionis Contentis Citationis in eadem expressis pro quo res est inimitanti Sub P. B. quae Dat.
Arestat. G. Paulus Zołtowski.
Nonsunt

N. S.
~~Ex adat. Cl.~~
G. Josephus Jaświnski Actor et alij contra MM. Jezewskie et alios Citatos
Nonsunt.

L. Cassa: Conde: in negotio L. S. Cl.
Relicta ob. G. Joannes Cywinski Actor et alij contra G. Franciscum Maławski et alios Citatos Cassand. et negotij
pro C. Lucrum Cassationis Cujusvis Condemnationis
Arestat. G. Paulus Zołtowski.
Nonsunt

C. B.
G. Adamus Dembski Actor et alij contra GG. Thomam Brzechowski, Nadratowski et Successores G. Wituski Citatos et alios
pro C. B. P. quae Dat.
Arestat. G. Lucas Cieslinski.
Nonsunt

C L perhibitos

Relicta olim G. Joannis Tanski Actor et alij contra G. Franciscum et Gregorius Kociąckie Dłużniewski ac alios Testes Citatos

In C Lucrum perhibendi Testimonij pro quo res est in stante Sub P B quae Dat

Arestat Mtis Judtis

nonsunt

VB

C L extra Subditi

Gnus Glinowiecki Actor et Contra Relictos et Successores et Mpci Zembrzuski Subjudicis Trnis Chochacevien Consortem Viduam Citatos et alios

In C Lucrum Extradetionis Subditi pro quo res est in stante Sub P B quae Dat

Arestat G Paulus Zołtowski

Remissa ad Forum Competens

VB

TCB

N Valentinus Sieklucki Actor et alij contra G Antonium Gudomski Citatos et alios

In H B P quae Dat in Krzy

Arestat G Matthaeus Krzywobodzki

Decretum poenalitatis

ex Remi ab Off BCP L Denus Ulti:

X Illustris M Zielinski Castellanus Raciązien Actor et alij Contra Gnos Kędzierskie Citatos et alios

In H C ex Remissione Lucrum ~~Dominum~~ Ultimariae fortes si nobis ac Judicatae faciendae Executionis pro qua peragenda additur S. Bartholomaeus Kochowski B C Plocz quam revi go processu expediat Super vero Impugnationibus et in nego tio Principali B P quae Dat Reliqua ut in producto.

Publicatum

Il ex ad B. #

X G Valentinus Zołtowski BCP citt et alij cum Heredes et Possessores

547

BB Kamionki citt

In Il et ex adutatione BP quae Dat

Arestat G Paulus Zołtowski

nonsunt

Il B

M. Paulus Sutkowski Dapiferum Lucovien Actor et alij contra Famatos Proconsulem Advocatum Consules totamq Civitatem Raciqvien Citat

In Il C BP quae Dat

Arestat G Valentinus Brudzinski

Decretum penalitatis Cum libertate

Il B

Jo Actor et alij contra NN Siemietkowskie Conjuges Citat et alios

In Il C BP quae Dat

Arestat G Josephus Ciołkowski

Decretum Evasionis

Il B

Jo Actor et alij contra Famatos Albertum Bogucki Franciscum Milkowski, Olszewicz Cives Raciqvien et alios Citat

In Il C BP quae Dat

Arestat G Valentinus Brudzinski

Decretum Evasionis Procul subi Raciqviensi Concessae

Ex B.
Jo. M. Sutkowski Actor et alij contra Tomatos Duckie
Cives Gabinenses et alios Citatos
In C. B. P. quae Dat.
Arrestat. G. Paulus Zołtowski

Decretum Evasionis

Lob.
Ex adcit. L. S. S. cum
N. Stanislaus Kotlewski Actor et alij contra NN. Jo
annem Wilewski, et Zawidzki ac alios Citatos
In C. et ex adcitatione Lucrum Solutionis Summae Com
provisione ab eadem provenientis pro quo res est in instanti
Sub P. B. quae Dat.
Arrestat. G. Valentinus Brudzinski.

Nonsunt

In C. Perhibendi Testi
+ Mus Carolus Bonkowski Actor Crenc. Stores in Mlawa
locatus Regens Actor et alij Crenc. GG. Wicki Nasarzewski
et alios Citatos Testes
In C. Lucrum perhibendi Testimonij pro quo res est in in
stanti Sub P. B. quae Dat.
Arrestat. Mtis Judlis.

Nonsunt

Lob.
+ Ex B.
Relicta et Successores olim G. Jacobi Czachowski Actor et alij
Contra Haeredes et Possessores Bonor. Zołtowo Zuski Citatos
In C. B. P. quae Dat.
Arrestat. G. Matthaeus Krzyżkowski

Comprobationis Decretum

549

Z.B. G.G. Zdziarscy Actor et alij contra G. Ignatium Kozakiewicz et alios
In C. B. P. quae Dat.
Arestat G. Paulus Zołtowski

Nonsunt

P.Z. G.G. Jazwinskie Actor et alij contra MM. Jizewskie Citat. et alios
In C. et ex adiutatione Lucrum solutionis summae cum provisione alicuius, veniq. pro quo res est in instanti sub P. B. quae Dat.
Arestat G. Josephus Ciołkowski

Nonsunt

C. L. phi
Relicta ob. G. Joannis Tanski Actor et alij contra G.G. Lectonium et Gregorium Dłużniewski et alios Testes Citatos
In C. Lucrum perhibendi Testimonij pro quo res est in instanti sub P. B. quae Dat.
Arestat Mtis Judlis.
Decretum poenalitatis

ze exadii loco pagendae exe: L: eis ab impe: Juri: G. Ciesze:
P.B.
Gsus Laurentius Brzozowski Actor et alij contra Gsum Joannem Grabia Citat. et alios
In C. et ex adiutatione loco pergendae Executionis Lucrum Evictionis ab praedimento Juridico G.G. Cieszewskich pro quo res est in instanti sub P. B. quae Dat.
Arestat G. Josephus Ciołkowski.
Combinata

G. Josephus Rachocki Actor et alij contra G. Albertum Lob
Czernicki Citatus et alios
In C. Lucrum Levaliduri Summae pro quo res est in instanti Sub P. B. quae Dat. m. Krzy
Arestat G. Matthaeus Krzyżolkowski

nonsunt

Z. C. B. Lob
G. Petrus Ostrowicki Actor et alij contra Tamatum Guzowski Civem Sieprcen. Citatus et alios
In C. C. B. P. quae Dat.
Arestat G. Josephus Ciołkowski

Condemnatio

C. L. P. Testi Lob
M. Michael Pilchowski Actor contra M. Joannem Pilchowski Thesaurarium Zaerocimen. atq. GG. Trąbinski Kwasieborskie Chądzynski Kruszewski Korycki ac alios Testes Citatus
In C. Lucrum perhibendi Testimonij pro quo res est in instanti Sub P. B. quae Dat. Reliqua ut in praeducto.
Arestat Mtis Judicis.

Dilatio Majoris

C. L. S. Census
Venerabile Capitulum Cathedrale Plocen. Actor et alij contra M. M. Orsetty et alios Citatus
In C. Lucrum Solutionis Census a Summa proxime ac quo res est in instanti Sub P. B. quae Dat.
Loco publicandae Poenae Bannitionis Causa praesens de Consensu Actoreae Partes Rejicitur et Imus Conservatur
In Sequen. Judicijs post S. Mathaei ~~Judicij~~ Anno praesenti proxime prominens Judicen.

26 B.
G Lucas Gumienski Actor et alij contra N.N. Strupczewskie
C 651 Citat et alios NON SUNT.
pro H

C L 48.
X L Joannes Szczepkowski B.C. Plocen. Act. contra
Infidelem Hersz Salamonowicz Judaeum Plocen.
et alios Citat.
In C Lucrum Solutionis Summae Cum provisione ab eadem
provenientis pro quo res est in instanti sub P.B. quae Dat.
Arestat. S. Adamus Miłodowski.

nonsunt

C L 48.
G.G. Księcy Act. Cassanae et negotij contra G.G. Rost
kowskie Citat. Cassanae et negotij ac alios.
In C Lucrum Cassationis Cujus Condemnationis a Tribunali pro
cessus Cum impositione perpetui Silentij In negotio vero
Principali Evasio Citationis et Causae pro quo res est in in
stanti sub P.B. quae Dat. Reliqua ut in producto.
Arestat. S. Josephus Ciołkowski.

nonsunt

Stanislaus Przeliszewski Vexillier et Vice Capitaneus Ca
stren. Plbg. Plocen. etc.

Ordo Inquisitionum Sub Actu Feria Secunde post Dm
Visitationis BVMarie proxime A Dni 17 67

M Michael Bilchowski Citatus et alij contra M Adamum Malinski Cameranium Janicu[lem] Lemzen Ad
citatus mãliter actor mãliter. Judicium Instituendo decreto Instantie
eduendo Inquisitionis Partibus utrisq[ue] coram se Instantibus Judicij Legi in testa Partes
lato Mallem Judicem ad prouocandum Juramenti Rotham Super Jnuocatione
plenum Veritum admit Praestitit M. Michael Bilchowski Actor prout
stetit decernit Judicium Quatenus per Actor proprijs Instantiis Judicij
Legi porrigendi et Regesta Veritum Inscribendo Libri abinicem Communicandi
Partes Suos Jnduat et Inquisitionem Instantaneae eduxit Jnduxit
Jnduxit recepit quietauit Duos Partes Religiosos autem Testes Jn segnes
Judicij Legi Jnuere offert Proinde Partibus in segnes Judicij Legi
ad Jnducendos Religiosos Testes Trium peremptorie Conservatorie
Inquisitionem Jnuocationem Judicium subscriptam Archivo Cancellariae
ad determinationem Causae Conservandam Decretat

Religiosi Condemnati

Relicta et Successores ad R. Valentini Kromirski Ad et alij con
tra Successores ad R. Antonij Kowalewski Citatos et alios
Actores per R. Laurentium Kromirski Suum et alios ad hunc mãliter
Actum per R. Jacobum Krzyzanowski et Jacobum Kowalewski Comissarios per Paulum
Dei Gratia Episcopum Cracoviensem Legatum Natum Sedis Apostolicae mãliter. Judi
cium Instituendo decreto Citationis eduendae Inquisitionis Partibus
utrisq[ue] coram se in anteacti Judicij Legi Partes Lato Judicium
Judicij praefati M R D Judicem ad prouocandum Juramenti Rotham
Super Jnuocationem Testium admit Praestitit R. Laurentius Kromirski
Suum et alios Suos expleto Juramento Judicium Quatenus per Actores
proprijs Interrogatorijs porrigendi Regesta Testium Inscribendi
per Partes Libri scribendi et sibi abinicem Communicandi Partes
Suos Jnduat ac Inquisitionem Instantaneae Quod Jnduxit eduxit Re
cepit Quietauit et ad reponendum Partibus Comparentibus praefere
peremptorias Conservatorias Datum pro Juriam Religiosis Testibus R. P. Cracovien
sem Antonium Kopiki ad Attentandum Judicium Legi Juuocationem
Testium praestandum non Comparentem Proinde Legi expedita reiecta Partes Condemnatas
Patres non esse attentandos per Judicium Legi quae Dominus Regis ad Judicium Legi Juuocationis
Juramentum praestandum Judicium

M Paulus Sutkowski Ad et alij contra Spectabiles
ac Famatos Procuratorem Advocatum Consules Cotam q
Civitatem Racoviensem Citatos et alios.

Actor M Paulus Lutkowski Dapifer Decoviae Suus et M Valentini Sut
kowski Filij Sui mãliter cum Famatos ac Spectabiles Procura
torem Advocatum Consules Leubenses Totam q Communitatem Civitatis
Racoviae Actos per R Mathiam Jarlinski Vicecomitem Curiae Cortatis Ra
coviae Judicium Instituendo decreto Citationis eduendae Inquisitionis
Partibus utrisq[ue] coram se in anteacti Judicij Legi Partes Comparentes Lato
adhuc M Actorem Judicem ad prouocandum Juramenti Rotham Super Jnuo
catione Testium Praestitit M Paulus Lutkowski Suus et Filij Sui mã
liter Deo peracto Juramento Pars Actorea Judicij porrigendi Interroga
torij et Inscribendo Testium Regesta Per Partes Libri scribendi et
Libri abinicem Communicandi Partes Suos Jnduxit ac Inquisitionem
Instantaneae eduxit. Jnduxit eduxit recepit quietauit et Pro Reponendo
Juramento Judicium Conservatorium

M. Paulus Sathowski Dapifer Lucovien Act et alij contra
M. Sigmiethowskie Conjuges Cibad et alios

552 Actor pmaliter et M. Leg mgthowska Conjuges citti per M. Adamum Krzywotarskij Judicium Jnjs tendo Decreto Delatoris edcendo Jnquisitionis Partis utrius in arteactis Judicij Lyd Concepue Inter Partes Comparentes lato Addit Malem Judex ad pronuntiandum Juramenti Rotharum Leges Jnuornpti num prestitit M. Lutkowski Dapifer Lucovie Quo attento Decernit Judicium Locatenens Jd actor precijs perijndem Inter wadrijs Consentiendo et Pertium Rejectio per Partes Libertatis Cibad Commendandi Partes Suos Jnducat et Jnquisitiones Instantanee educat. Jnduxit eduxit recepit quietauit et Jnuentis Reponendarum Jnquisitionum in ejus Lapsu Judicijs Leges conservatas perempltorias.

Jo Actor et alij contra Jamatos Albertum Zo quckie Franciscum Milkowski, Obreuicz et alios Civos Racigovien Cibad et alios

Actor pmaliter Suoet alios Adornem me pmaliter Acti Jamato Albertus Zoquckij Franciscus Milkowski Albertus Obreuicz Civos Racigovien et alij Jamatum Matthiam Jarlenski Senem Partem Actoream Decere Partem Actam Decere de Jnd et Intentis Actationis Suo in instanti Soluit Prosequantur Jn prosecutione Judicium pmitendo Decreti Delatoris edcendi Jnquisitionis Partis utrius Concepue Jn anteactis Judicijs Inter Partes Comparentes lato Malem Suo Malem Rodidum Malem Adori ad pronuntiandum Juramenti Rotharum Leges Jnuornptionem Partium Actam Lutkowski Dapifer Lucovie actor Suo Relationem Adornem me Suo expleto Pars Actorea Jnquisitiones Suas precijs Consentiendo Interwadrijs et Partium Rejectio Partij per Partem Communicare Educat Partes Instantanee Jnducat Jnduxit eduxit recepit quietauit et Jnuentis Reponendi Jnquisitionum Jnsequtur premptionis Jn Lapsu Judicij

Jo Actor et alij contra Jamatos Duckie Civos Jgnotum et alios Cibad

Actor pmaliter Citta per M. Paulum Lutkowski Dapiferum Lucovien Nay Judicium pmitendo Decreti Delatoris edcendi Jnquisitionis in anteactis Judicijs Lyd Partis utrius Concepue Inter Partes Comparentes lato Malem Judicium ad pronuntiandum Juramenti Rotharum Leges Jnuornptionem Partium Actam Rodicio Malem addit Prestitit M. Paulus Lutkowski Dapifer Lucovien Quo peracto Juramento actor precijs Consentiendis Interwadrijs et Partium Rejectio per Partes Libertatis Cibad Commendandi Partes Suos Jnducat ad Jnquisitiones Instantanee educat. Jnduxit eduxit Recepit quietauit et Jnuentis Reponendarum Jnquisitionum Jn Lapsu Judicijs Leges Conservatas.

Sobiit

Famosi ac Spectabiles Albertus Niemczykiewicz, Procurator, Melchior Kuprniewski Advocatus Kaygorenn et alij Actores
Contra M. Paulum Sutkowski Dapifer Lubawen Reos
et alios

Acta Communitas Kaygrey per D. Matthiam Jarlinski Leo et Solty
communitatis ejusdem Civitatis Kaygrey me Notario Actorea per
M. Paulum Lutzenski Leo et Pelj Leo me Notario. Judicium Quin
decendo Decreto Delationis eduende Inquisitionis in Antecta Judicij
Parti alteri semper inter Comparentes Actas Lato Idem Judicium
promentibus per Juramenta Rothan Super premissis Dentium
Zanato Matthia Jarlinski Alto Addit Praestitis Item Zanatus
Matthias Jarlinski Civis Kaygrey Leo et Solvit Communitati sue
me Leo prestito Pars Acta Judicij Consentiendis Interrogatorijs
et Testium Rejectio per Partes Lubentendi Parti per Partem Com
mendandi Testes Suos Producat et Inquisitiones suas Juramenta
re et Producat. Produxit Eduxit recepit quietavit Juring reponendis In
quisitionem Judicij premissis Conservator

Sol 2

C. Paulus Czarnowski et Andreas Kowalewski Ad et alij Com

C. Kowalewskie Victor Odoie Actab et alios
Actorea per M. Paulum Czarnowski Leo et alios me Notario
Acta per Josephum M. Andream de Martama de Meinskie Juriem Comissum
Judicium per D. Paulum Zoltowski Vicegerentem Castri Kayg Judicium Jur
isdictionem per D. Paulum Zoltowski Vicegerentem Castri Kayg Judicium Jur
isdictionem Decreto Delationis eduende Inquisitionis in antecta Judicij
Libri Consepe Inter Partes Comparentes Lato Idem Judicium ad Juramentum
dum Juramenti Rothen Super premissis Dentium addit Praestitis
stitit D. Paulus Czarnowski Leo et alios nomine Suo presto
Pars Actorea Testes Suos producij Interrogatorijs respondendis et Testes
Testium Consentiendo per Partes Lubentendi Partij per Partem
Communicandi Juramenta Producat Produxit recepit quietavit
et Juror Responsorum Inquisitionum in antecta Judicij Libri
peremptorium Conservator et Duas Inquisitiones Eduxit

Sol 2

C. Paulus Czarnowski et alij Ad contra D. Ignatium Kozakiewicz et
alios Actab
Actorea per D. Matthiam Dzarski Leo et alios ad me Notarium Acta
per D. Paulum Zoltowski Vicegerentem Castri Kayg Judicium Jurisdictionem
Decreto Delationis Inquisitionis in antecta Judicij Libri Consepe
Inter Partes Comparentes Lato Idem Judicium ad Juramentum
dum Super Juramentum Testium addit Praestitis D. Matthias
Dzarski Leo et alios nomine Suo presto Pars Actorea
Testes Suos producij Interrogatorijs respondendis et Consentiendo Rejec
tio Testium per Partes Lubentendi Partij per Partem Communi
candi Producat et Suas Inquisitiones Eduxit Recepit quietavit Repo
nendarum rerum Inquisitionum Juris ad Judicij Libri Conservetur peremptorium.

Sub 2

Relicta et Successores ad S. Jacobi Rachowski Ad et alij
contra Heredes et Successores Benedicti Lotthus Zaki Ad
Actorea per S. Josephum Rachowski Pelionensem et alios ad mi pmatis
Winterspe Notarium Adami Alberti Joannis Matthiæ et Jacobi Zaki
565 nowicki Adami Joannis Stanislai Lukowskich et Jacobi Borowski
Citor per S. Mathiam Szymkowski Procuratorem suum Quym
simo Actis Judiciis suis tenendo decreto dilationis eduendæ In
quisitionis Partium Lati Judicij Lyi Partium Confessi et Partes
parentis lato Malem Judicem ad prementandum Juramentum Pothan
Juramentum Testium Partis Actoreæ ad st. Præstitit S. Joannes Ra
chowski Citor suus et alios actorum suum Quo completo Pars actorea
Inquisitiones suas Testes produxit per quos per legendos Interro
Testium Conjunctim et Divisim et Partes Contradicendis Partis per
tem Communicandis Judicat et Inquisitionem eduxit et Judi
Reponendas cum Inquisitionem præscripto Judicij longævo Quo negot
Solvit alio Religionis Actis ad attentandum non fuit Orent #
Relicta S. Nis Joannis Pawski Ad Daty Contra J. Ladowicum Kow
ski Actas et alios.
Actorea per S. Marianum de Chodynskie olim Nis Joannis Pawski
Relictum Consortem Viduum Actricem pmalter Actas per S. Ludovicum
Relictum Consortem Viduum Actricem pmalter Actas per S. Ludovicum
Kowalski Lyo et alios Actos S. me pmalter Judicium Inquirendæ
ctus delationis eduendæ Inquisitionis Partis utriq; Confessi Judi
tes Actoreæ Judicij Lyi inter Partes utrasq; Latæ Malem Judicem ad pmuta
andum Juramentum Pothan Super Impugnatione Testium pmæstitit
Nis Marianus Chodynski Relictus Actricis olim Nis Joannis Pawski
præstitit Quo actento Testes suos produxit Interrogatorijs pertinen
et Regestro Testium inserendo per Partes Lubrinendis Partis per
Partem Communicandis Instanti Judicat et Inquisitiones eius
eduxit Judicat et duxit recepit Quietavit et Ut in præs. Judicij Pro
Reponendas cum Conservatoriis.
Et Regestrum Testium Libri hereve nunc Proinde Lyer ejus
dem Partes Decretis Quibus de mandato pmeul Judicij Regestro
Contentis Item additione pro Executore S. Bergrabij Loci præsen
Appensis quam pro ejus præsentia peragat Valdnez Alterius Partibus
Contrarium Citat. que dat.
Publicatum
S. Petrus Ostrowicki Ad et alij contra Famatum Ja
Zawski Civem Sieprcen Ad et alios
Actorea per S. Petrum Ostrowicki Lyo et alios Actorum suum pmeta
Actas Famatus Stanislaus Zawadzki pmalter Judicium Inquiren
de Decreto Judicij ipsius præs. Judicium suum tenendo Decreto dila
tionis eduendæ Inquisitionis Partium Lati Concessi Partes Actoreæ
Lyi Inter Partes Lato Malem Judicem ad manutenendum Jura
mentum Pothan Super Impugnatione Testium Præstitit S. Petrus
Ostrowicki Citor suus et alios actorum suum Quo completo Pars Acto
rea prædicta Interrogatorijs porrigendis et Regestro Testium In
serendo per Partes Lubrinendis Partis per Partem Commu
candis Testes suos produxit et Inquisitiones eduxit Judicat
eduxit Recepit Quietavit Proinde reponendarum Inquisi
tionum in præs. Judicij pertinentium Conservatorium

Sab 2

555

G. Joannes Szmiethowski Cabatus et alij contra M
Paulum Subkowski Dapifer Lucovien. Acb et alios
Citato per Rem Joannem Szmiethowski suo & alior. nomine
adbrea per Ad. Adamum Skrzydlowski Cameranicum Proc. Vicecur
Judicium Jnitiendo Decretu Judicij dilatiõis vis edcendo Jnquisitio
nis Partis vltrj in anteactis Judicijs Cuius Jnstr Partes Tempo
ralis lati Prestitit Nlis Joannes Lis mittendo alias Actus suos & alior
Citat. Quo attento Pars Actrix prasijs Formigendis Interrogatorijs
Regestrq Testium Cumbendo per Partes subsequendis Partis ver
Partem Communicandis Testes suos Jnducat & Jnquisitionem ed
cat. Jnducat ed ducat recepit quòd tam & Prius Roponenda ac
in prosecq Judicijs perentorias Observator. # Mnlem Judicem
ad pronuntiandum Juramenti Voluntarie Jnquisitionem
Testium.

556

Sabbat

VS.

G. Valentinus Sieklucki Acb et alij contra Nlem Sbor
tonem Jadomski Cabat et alios
adbrea per G. Valentinum Lieklucki suo & alior. adbrem me prabile
Actorem Antonium Jadomski suo & alior. Cit. me maliter adducend
& talem Condemnationem in Judicijs opus mercs existere G. Valentinu
Bridzynski Boryslay Cantoque Lieper S. Antonio Jadomski Abato
rationem non soluendi pena simplicis 14 Marcar Polon. pro parte
parte non Constitutionem Cum Standi adducationem & prudicio Jst
Consistorium Prium Regium de praxi obtenta & publicata Cenen eumq
Jadomski Actum duxere de loco & Standi Censet Condemnabilem
moderamini Judicij Decernit Judicium Quatenus ad G. Jadomski Actum
in Contumaciam non Comparentem Cui pena simplicem quatuordecim Marcar
Polonicar Partis et Judicio permedium vis Citandi ad Sessionem Publicam
publicandi & habere suas Standi declarat Partibus experimentum prius
dixit Jn experimento Jnquisitionis Decreto. Dilationis edcendo Jnquisitio
nis Partis vltrj Jn anteactis Judicijs Cuius Jnstr Partes Tempore
lati Nlem Judicem ad pronuntiandum Juramenti voluntarie
addit Quo attento G. Valentinus Lieklucki suo & alior. nomine
adbrem Prestitit Jus attento Decreto Partem Cumbendum
brea prasijs porrigendis Interrogatorijs & Regesto Testium Cumbendo
do per Partes subsequendis Partis per Partem Communicandis Testes
pro nenda Jnquisitionem in Prosecq Judicij Observator.

Sab 2

G. Antonius Lisicki Acb et alij contra G. Josephum Bystrzonowski
Cabat et alios
adbrea per Rem Antonium Lisicki suo & Rei Polonia Jn
Cruciata Cenobia Cum mie maliter & Quonigmodo G. Josephus Bor
wski attentandum Juramentum per Partem Actoream edcendo
Jnquisitionis Jnquisitionem Testium prastandum Cum
paret quinimmo & condemnare permittit haende permittatur Regen
capendis pro condemnatio Jn negotio vero principali Actoream
Dato.
Standum obbrecutam Cumbinationem Partes Partes condemnatio
nem publicandam Cancellatum

Publicatum

Venerabile Capitulum Cathedrale Plocen. Actr contra
M.M. Orsetty et alios Ctos
Non sunt

M.

S. Lucas Jurminski Actr et alij contra M.M. Strupiewski
et alios Ctos
actorea per S. Lucam Jurminski suo et aliorum actorum nomine mandatum
citta per S. Andream Strupiewski suo et aliorum Ctorum nomine
judicium impetendo decreto. Tandem concordata

M.

M. Carolus Bonkowski actor Cen. Plocen. Mlawa
locatus Regens Actr et alij contra M. Stemicki
Vexillifer Bractavien. Ctos et alios
Actorea pers. Michaelem Milecki suo et aliorum nomine mandatum
citta per S. Paulum Brudnicki suo et aliorum Ctorum nomine
[illegible] mandatum [illegible] per Leonicum Jaworowski judicium prosequentem
respective [illegible] pro monetis Proinde S. Matthias Mazurecki Cathedralis
nus adductus Parti citte. Lecta quidem ad oppositam manifestationem
per M. Bartholomeum Stemicki Vexillifer. Bractavien. nomine
aliorum Cor. M. Bonkowski actorem et alios Coram actis officij presentem
Feria quarta post festum visitationis Gloriosissime Virginis Marie anno pre-
senti Lecta et tractata judicio nem pres. et de nullitate decreti delationis inquisitionis
inter Partes comparentes in termino citationis judicij Lecta fuit et
et obstante causa manifestationis et remissionem quia ad judicia Tribunalia
Ecclesiastica primitus affectat Cum tamen causa Actr ad judicium ad Ecclesiasticum
judicium Tribunalis non instituit Proinde amputate remissione affectata
judicatis Causam prosequi in quo fuit [illegible] judicium Actr ad judicium
Tribunalis Ecclesiastici Petit grave non admissa protestatus judicium Actr Partes Comparentes
tus pro prosecutione judicium tractando decreto delationis quorum
Parte utriq in antecedentibus judicijs hinc inde Inter Partes comparentes Actr Par-
te actorea Milton judicem ad monendum ad juramentum Actr ad juramentum
regitis nem Partium Presentis S. Michael Milecki suo et aliorum nomine mandatum quo
juramento attendente parte citta Decernit judicium Quatenus Pars petitoria veri-
nia sua probare intermedijs Prosequendis et Testium Regestro inserendis
per Partes subscribendis, in instanti et quat Partes Tuas producat instantiae
Dominus Mathias Stemicki Vexillifer Bractavien. petita prorogata et Regestro
Testium libri communicata Subsequere et educendas Inquisitiones
Petitoria #

S. Andreas Kowalewski Actor et alij contra S. Bar-
lum Czarnowski Reos et alios.

Acta per S. Andream Kowalewski Suo et aliorum Actorum nomine procuratorio Actorea per Nlem Barlum Czarnowski Suo et aliorum Reorum nomine procuratorio Judicium Inquisitionale Decreto Delationis eidem Inquisitionali Parti actuj Mandatoriis Judicijs Legi cuique Partes Comparentes Acto Nlem Judicem ad Juramentandum Juramento Pothowski Acta Additamenti S. Andreae Kowalewski Suo et aliorum Actorum nomine Suo expleto Nlem Judicem ad Juramentandum Juramento Pothowski Super Incompetentia Rei Acta Partes Acta Partes Suos Praejudicia Interrogatoria ponendi et Responsa Partium Consignandi per Partes Subscribendi Partij per Partem Communicandi Judicat Inquisitionem Suas educat Judicat et Jurem Reponendum in praesentia Judicij per emptionis Conservatos.

S. Joannes Starczewski Actor et alij contra N. Jacobum Gonicki Reos et alios

Actor per S. Joannem Starczewski Suo et aliorum Actorum nomine Actata per N. Jacobum Gonicki Suo et aliorum Reorum nomine Judicium Inquisitionale Decreto Delationis eidem Inquisitionali Parti actuj Mandatoriis Judicijs Legi cuique Partes Acto Nlem Judicem ad Juramentandum Juramento Pothowski Super Incompetentia Rei Acta Partes Acta Partes Suos Praejudicia Interrogatoria ponendi et Responsa Partium Consignandi per Partes Subscribendi Partij per Partem Communicandi Judicat Inquisitionem Suas educat Judicat et Jurem Reponendum in praesentia Judicij per emptionis Conservatos.

Simon Antonius Lisicki Actor et alij Con N. Josephum Bonarek Reos et alios

Actor per Nlem Antonium Lisicki Suo et Consortis Suae nomine Actata per S. Matthaeum Inquisitionalis Palatinatus Actum Judicium Inquisitionale Decreto Delationis eidem Inquisitionali Parti actuj Mandatoriis Judicijs Legi cuique Partes Acto Nlem Judicem ad Juramentandum Juramento Pothowski Super Incompetentia Rei Acta Partes Acta Partes Suos Praejudicia Interrogatoria ponendi et Responsa Partium Consignandi per Partes Subscribendi Partij per Partem Communicandi Judicat Inquisitionem Suas educat Judicat et Jurem Reponendum in praesentia Judicij per emptionis Conservatos.

P.P. Theodorus Bobrowski et Antonius Borkowski et alij
Citati contra Relictam et subrepositos olim P. Bromir
et alios Ads
Petita per P. antonium Borkowski suo et alior. ad me prolat
ad rem per P. Felicianum Wolicki Burgrabium Sart
Judicium Inserendo Decreto dilationis Inquisitionis in anter
alij Judicij Parte ultij concepta Inter Partes Impraesentiarum
Judicium ad prosequendum Juramento Sothan Super
plicem Partem Addit Praestitit P. antonius Nowakowski
suo et aliorum Actorum nomine quo praefato Testes suos pa
praevij Interrogatorijs et Recepta Partium Denunciando pa
obbenbendi Partij per Partem Communicandi Judicat et
quisitionis reclusos et Lect. Judicat et dedit recept quietant et
praesens Judicij ad reporcendum Juramentum
Voluit

P. Joannes Dueymenski alias Satanarius et Ewen Actor
Citator alij contra P. Joannem Brzezewski Citatum et Reum
ac alios
Actor et Petens. praemissis Citatis et Citandis per P. Adamum Dzierzbic
Judicium Inserendo Decreto Dilationis et quibus Inquisitionis
in anterioribus Judicijs Partis ultij concepta Inter Partes Comparentes
toto Inter Partes ad prosequendum Juramentum Sothan Super
prosequendum Partium Petitum P. Joannes Dueymenski suo et
petito per P. Dueymenski praevijs Interrogatorijs prosequendis et Recepta
Partium Denunciando per Partes subsequendis citatis abinvicem com
municandis Partes Judicat Inquisitionis suas postulantibus et Lect
Tandem quoniam P. Ignacius Wolicki Principalis Actor Interrogatorio
Petitis suo Consumpta M. Dueymenski Notario Suppa Actor ali
nequid ad emendandum Processum Communicare renuat et Inqui
sitiones per P. Dueymenski tam in realia quam Actoria non attentat
Dies ei comparendi ad Inscripta Compositionis reddi et Principalem vobis
Unde Nos per Permittit Pend. Super Causa P. Ignacius suo ad Actoria
per Nos per Inquisitationes et Clausulas quod Actor reus P. Dueymenski ad
Judicium vocat Decernitur condemnatus. Publicatum.
X M. Bartholomeus Adamiecki Cit. et alij contra M. Bern
howski Thesaurarium Plocen. et Ads Citatos
NON SUNT.

Stanislaus Dmuszewski Vexillifer et Vagnerus Plocen.

nunc ipsemet M. Humiecki pnaliter se Sistens in Judicio
praesens ~~ac Testes~~ renitet Juramento ab Inscripto ~~Compar~~
netam Comparens quem ipsemet M. Humiecki Principa
lis Comparitione recedunt Proinde Super ejus recedu
ac alijs disparis Tmo Comprehensis In Lucro Ulterioris
Forti faciendae Executionis # Pro quo peragenda Ad detus Burgra
bius loci praesens quivis Quivis quam recisio et Trutinato pro=
cessu expediat. Reliqua ut in producto Continent. Publicatum
In Simplici Regestro Continenti Pae Banionis Decernit Condo

561

Ordo Poenalium sub Actu F 2dae pt Tm Visitationis Glorio-
sissimae Virginis Mariae proxa anno Dni 1767.

G Valentinus Zochowski actor Conc Mcum Antonium Swierczy-
ski Venatorem Latiovien Citat

NON SUNT

Gsus Josephus Ciołkowski B C Plocen actor Contra Gsum Antonium
Gadomski Citat

Ratione non solutionis Poenae simplicis quatuordecem Marcarum
Polonicarum ~~B P Dak~~ Pro Parte Partis in Constitutionem loci
standi adiudicatur B P Dak

Instigator Judicij Officij Gsen actor Conc G Bartholomaeum Kisielowski

Ratione non solutionis Poenae simplicis quatuordecem et
Septem Marcarum Polonicarum pro Parte Judicij adiudicatur
B P quae Dak

Idem actor Conc M. Michaelem Kaczborski Venatorem Zawskrzen Citat

NON SUNT

R

Jd Actor Conv. G. Antonium Gadomski Citat.
Ratione non Solutionis Septem flor. Polon. per Parte Judicij adiudicatarum BP. quae Dolly

Jd Actor Contra Infidelem Fabin Sigel Judaeum Drobinez Citat.
Ratione non Solutionis Septem Marcarum Polonicalium per Parte Judicij adiudicat. BP. quae Dolly

Jd Actor Conv. G. Josephum Osiecki Citat.
Ratione non Solutionis Poenae Leuit Trium Marcar. Polonic. per Parte Judicij adiudicat. BP. quae Dolly

Jd Actor Conv. M. Grudowski Capitanum Exercituum Regni Citat.
Non sunt.

563

Jdq Actor Cum G. Mathaeum Krzywkowski B. C. Plocen. Citat.

non sunt

Jdq Actor Contra G. Gregorium Miodowski Citatum

Ratione non Solutionis Lex Floz Polon. pro Parte Judicij adiudicat. B. P. quae Dat.

Jdq Actor Cum G. Paulum Zołtowski Vice Regentem Crez. Plocen. Citat. et Stanislaum Zochowski Citat.

Ratione non Solutionis Septem Marcar. Polonicar. pro Parte Judicij adiudicat. B. P. quae Dat. Jdq Super Solo G. Stanislao Zochowski

Jdq Actor Contra G. Josephum Ciołkowski B. C. Plocen. Citat. Alexandrum Kociecki Citat.

Ratione non Solutionis Poenae Insolvis et Septem quatuordecim Marcar. Poloz. pro Parte Judicij adiudicat. B. P. quae Dat. Jdq Super Solo G. Alexandro Kociecki.

Idem Actor contra Nobilem Franciscum Kęsicki Actor
Ratione non solutionis septem Marcarum Polonicarum pro Parte Judicij adiudicat. B.P. quae Dalb.

Idem Actor Conc. M. Benedictum Kaminski Citatus
Ratione non solutionis Duodecim florenorum Polon. pro Parte Judicij adiudicatorum B.P. quae Dalb.

Gsus Paulus Zołtowski Notarius Crem. Plocen. Actor contra Gsum Bartholomaeum Kisielewski Citatus
Ratione non solutionis septem Marcarum Polonicarum pro Parte Partis adiudicat. B.P. quae Dalb.

M. Ciechomski Vexillifer Sochacovien. Actor et G. Kulesza Actor Conc. M.M. Uminski et Złotnicki Citatus
Ratione non solutionis quinquaginta Marcarum Polonicarum Decreti Tribunal. Rei Petricovie. Feria quarta post Festum Purificationis B.V.M. anno praesenti inter Partes Prolato pro Parte Partis adiudicat. B.P. quae Dalb.

Instigator Judicij Officij Przez Actor Cong. H. Stanislaum Wer
nicki et G. Paulum Zołtowski V. Regentem Cnej Płocey Citt.

565

non sunt

G. Mathias Mazowiecki Actor Cong. H. Stanislaum
Wernicki Citat.
Ratione non solutionis Poenae Semplicis quatuordecim
Mercarum Polog. in Constitutionem loci standi adiudicat.
B.P. quae Dat.

Instigator Judicij Officij Przez Actor Contra G. Martianum
Starczewski Citat.
Ratione non solutionis novem flor. Polog. pro Porte Judicij
adjudicat. B.P. quae Dat.

G. Valentinus Zołtowski B.C. Płocey Actor Contra Gnor.
Mioduskie Citat.
Ratione non solutionis poenae Semplicis quatuordecim
Mercarum Polonicat. in Constitutionem loci standi
adiudicat. B.P. quae Dat.

Omnes Publicavit

Contra renitentis

Abatio Calumi

Actum in Castro Plocensi in Terminis Querelantium Officij modernarum et Continuandarum antenorum Causarum Judicijs Castrensi Capitanei Plocensi ex publica acclamatione in Diem hodiernam Prudentibus Feria Secunda ante Festum Sanctae Agnetis Virginis et Martyris proxima anno Domini 1768 Coram MM. Stanislao a Przeciszewo Przeciszewski Vexillifero ac Vicecapitaneo tum Josepho in Zielona Zielinski Notario Palatinatus Plocensi Castrensi Officialibus.

Praesentia GG et MMtuo Antonij Wernicki Regentis Josephi Ciotkowski Mathaei Krzywkowski Stanislai Olszewski Burgrabiorum Castrensium Plocensium Jacobi Janoszewski Vexillifeni de Zawocimes Ignatij Pintowski Pauli Kuleszа Joannis Rudowski Valentini Zochowski Martini Dobrski Michaelis Mitoszewski Matthaei Dembskij Josephi Osiecki Constantini Szumanski Joannis Chybowski Joannis Wołowski Laurentij Zbikowski Adalberti Petrykowski Andreae Dembrowski Antonij Woleński Adami Dembrowski ac aliorum plurimorum ad actum praesens Congregatorum nec non Mnlis Rnli Gnalis Provid. Martini Maciejewski de Kamionna Authentici et Jurati ad actum praesens assumpti et cunctis acclamantis.

MB
MS
VB
AW

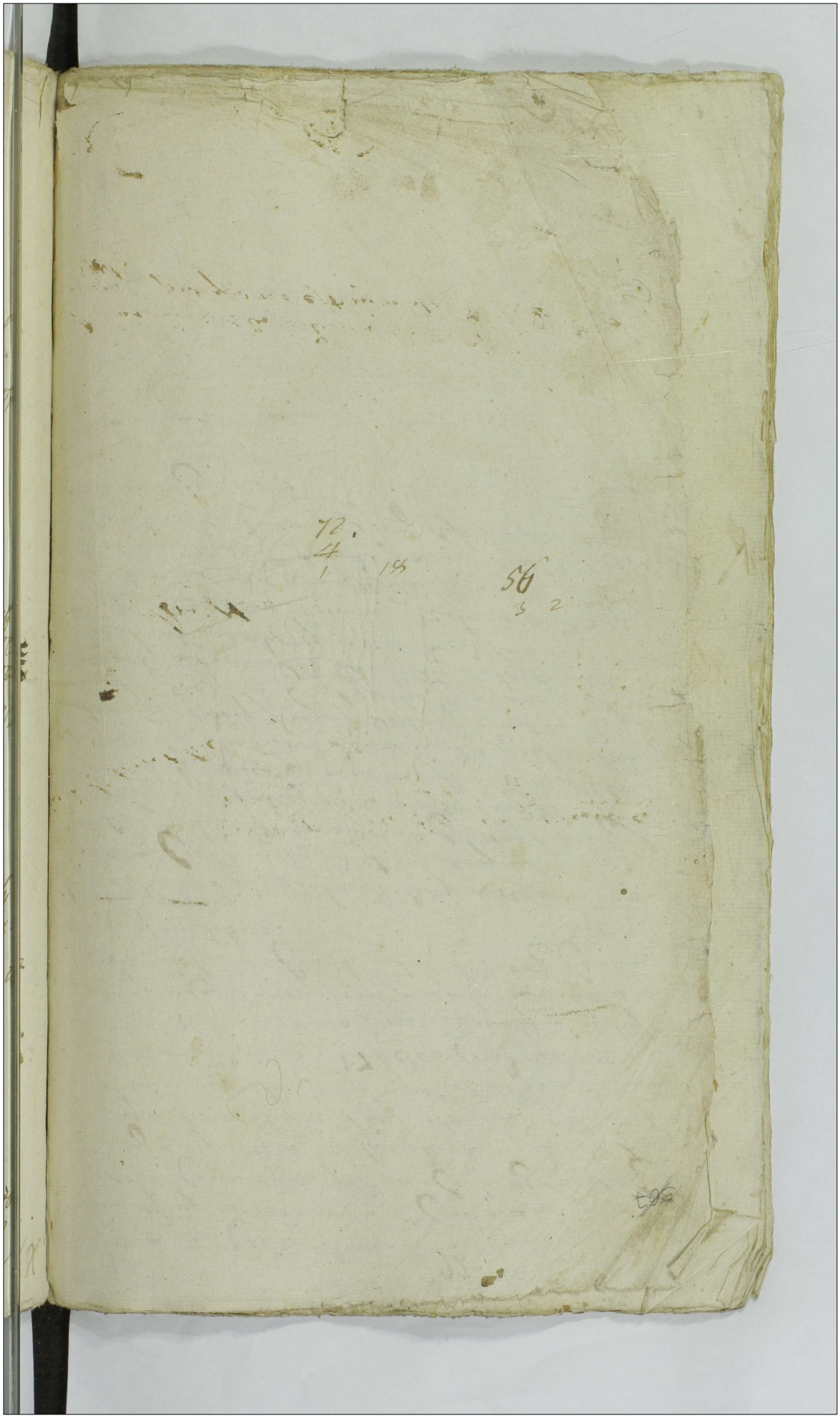

XX G Antonius Wotnicki 292 Vice Notarius Crem Ploce
Actor Cons G Franciscum Mitecki Citat
In C Ratione Manifestationis Susceptae non Subsemptionis
et extractus Interceptionis B quae Dat. 568
Arestat P. Ludovicus Chorzewski

Condemnatio

M Swierczynski Venator Latiovien Actor Cons Gros
czynskie ~~[illegible]~~ Citat Dalis
In H et ex adcitatione loco peragendae Executionis app
lato anteriori processu Lucrum Satisfactionis Contenti
citationis in eadem expressis pro quo res est in instanti
Sub P B quae Dat Reliqua ut in praedicto.
Arestat P. Mathaeus Krzyplicewski

Condemnatio

Illustris Admod Rdus Cmielewski Conventus Uzgrovien Comissarius
Actor Cons Infidelem Marek Anteactum Bn Rzewin Arre
datorem Citat.
In C Lucrum Satisfactionis Contenti citationis in eadem
expressis pro quo res est in instanti Sub P B quae
Arestat P. Paulus Zelbenski

Comportationis Regestrorum Pensionum
Suad ~~[illegible]~~

Illustris M Podowski Capitaneus Bobrovnicen Actor Cons
Relict Od JM Niszczycki Castellani Raciązien Citat Dalis
In C Lucrum Satisfactionis Contenti citationis in eadem
expressis pro quo res est in instanti Sub P B quae
Dat
Arestat P. Adamus Mitoch [illegible]

Decretum probationis Subditatus

1mo

Ig. 568 Actor Cons. G. Michaelem Malanowski Camera-
rium Trem Pisrogrodien. Actor d. Alios
In C. Lucrum Satisfactionis Contentis Citationis in eadem
expressis pro quo res est in instanti Sub P. B. quae Dat.
Arestat G. Paulus Zettowski.
Decretum probationis Subditatus
per Infiam Podoski

G. Joannes Gumowski Camerarius Trib. Plocen. Actor
Cons. G. Sigismundum Draminski Citato d. Alios
In H. et ex adcitatione Lucrum Satisfactionis Contentis
Citationis in eadem expressis pro quo res est in in-
stanti Sub P. B. quae Dat.
Arestat [illegible] Judtis.
Condescensionis Decretum

G. Joannes Draminski Actor d. Alij Cons. G. Włodzewski
Citato d. Alios
In H. et ex adcitatione loco peragendae Executionis Lucrum
Solutionis Summae Cum provisione ab eadem praecedente
pro quo res est in instanti Sub P. B. quae Dat.
Arestat G. Paulus Zettowski.
Condemnatio

Gnosus Matheus Karwowski Actor d. Alij Contra Gnos. Mathae-
um Parentem d. Alexium filium Karwowskie Actor d. Alios
In C. B. quae Dat. Arestat [illegible] Judtis.
Dilatio Inquisitionis Concessa

Ex L. S. Census
Venerabile Capitulum Cathedrale Plocen. Actt
contra MM. Orsetty et alios Citatt
In H. Lucrum Solutionis Census a Summa provenien
pro quo res est in instanti Sub P. B. quae Dat.
Publicatum

Ex Rem. L. Ulterioris in Judicio
Ita Actt cons. MM. Sapławskie Citatt et alios
In H. et ex Remissione Lucrum ulterioris fortis faien
Executionis In negotio vero principali Lucrum Sa
tisfactionis Contentis Citationis pro quo res est in
instanti Sub P. B. quae Dat. ad peragendam quoq
Executionem additur D. Burgrabius loci praesenti qui
vis quam iuxta processum peragat Reliqua ut in Judicio
Arrestat Mnlis Judlis
Ex L. Solt. Census Condemnatio

Idem Actt cons. MM. Jezewski et Kaminski
ac alios Citatt
In H. Lucrum Solutionis Census a Summa pro
venien pro quo res est in instanti Sub P. B. quae Dat.
Arrestat G. Josephus Ciołkowski
Condemnatio

Ex ad L. Ad. in pos.
Successores Actt M. Sokolnicki Tribuni Plocen.
Actt cons. M. Wessel Tribunum Sieprscen. Cita
tos et alios
In H. et ex adcitatione Lucrum Solutionis Summ
Cum provisione ab eadem provenien pro quo res est in
instanti Sub P. B. quae Dat.
Arrestat G. Mathias Gorczyński
Condemnatio

2

671

H L SS. cum jus

Successores olim M Sokolnicki Tribuni Plocen. Actor. cone G Franciscum Chudzynski Citatum

pro Lucrum solutionis summae tam praevis cone ubeat praevenire pro quo res est in instanti sub pro quo Dak.

Arestat Citatus.

H L SS. cum jus

Decretum Solutionis

Idem Actor. cone Josuetem Herszek Judaeum et Mercatorem Drobinen. Citatum et alios

pro Simile Lucrum.

Arestat Mntis Judlis.

H L SS cum jus

Idem Actor. cone G Mysłkowski Citatum et Alios

pro Simile Lucrum.

Arestat Idem

Condemnatio

H L SS.

M Theodorus Sokolnicki Tribunida Plocen. Actor. et Alij cone G Michaelem Miszewski Citatum et Alios.

pro Simile Lucrum.

Arestat G. Matthias Gieczynski.

non sunt

3.

573

H L S Janusz

X Religiosa Rosciszewska Conventus Varsaviensis Ord. S. Francisci Virginum Monialium Professa Actrix et alij Contra Mgcos Rosciszewskie Citatos

In C Lucrum Solutionis provisionis a Summa provenie pro quo res est in instanti sub Poena Bannitionis quae Do 12 R

Arestat Multos Judicis.

Solutionis Provisionis Decretum

H L S pisi

X Conventus Plocen Ord. S. Dominici Actores et alij Contra Generosum Nicolaum Rosciszewski Citatum et alios

In C Simile Lucrum.

Arestat I. C.

Solutionis Decretum

H L S pisi

X Idem Conventus et alij Actores Contra Generosum Marcianum Ciołkowski Citatum

In C Simile Lucrum.

Arestat G. Josephus Ciołkowski.

Non sunt

H L Sct Con Cit

G Ignatius Pontowski Actor et alij cone G Ludovicum Dompicki Citatos et alios.

In C Lucrum Satisfactionis Contentis Citationis in eadem expressis pro quo res est in instanti sub P. B. quae Do 12 R

Arestat G. Theodorus Janczewski

Decretum Evasionis in Instanti ad Simul cum Libertate

5794

Die ad[ictum] Leatus Sr. ag[ens] ad Decr[etum] 2[um]

X/ Jo[annes] Przezymscy Act[or] et Aly[i] cum N[ob.] N.

Cessionis Jud[ici]ales Terminos Cit[ati]o[nis] et Citat[ionis]

p[ro] Pet[itore] ex dilatione Lucrum Leatio[nis] Leonem[n] Leonard[us] exposita[m]

in obligatio[nem] Sortium Bonorum Leonard[us] exposita[m] Lo[cu]t[u]s in presenti[a]

prego condescensionis de ejus Lo[cu]t[u]s in presenti[a]

offic[ii] compet[entis] pro quo res est in instanti Lib[ro] B qua[m] dat[a]

Arrestat[um] P. Stanislai Nicodemi

X/ Jo[annes] Sab[atus] Reicchio ad prosequendum pro Cur[ia] Pal[atina]

Ex officio Sigismundus Arendator Taberne Pozen

C. Terrest[ris] Actor cum P. Adamo Siekluck Cit[ato] et

p[ro] Pet[itore] Lucrum Satisfactionis contentus citationis in

eadem expressis pro quo res est in instanti Lib[ro] B qua[m] dat[a]

Arrestat[um] P. Laurentij Jachimski

Dilatio Inquisitionis

X/ Jo[annes] Sab[atus]

X/ Stanislaus Przeniszewski Vexillifer et Vice

Capitaneus Cracov[iensis] Pal[atinus] Posen[sis] Act[or] et Aly[i]

cum P. Kwasiborski Cit[ato] et Alios

Quam Libe delegato S. Antonius Wermicki Regente loci pro

sequ[ens] Lucrum Satisfactionis Libi dati in textu citatio

nis expressi Extradetenus ejus pro quo res est

in instanti Lib[ro] B qua[m] dat[a] Relegua et in gdeuto

nonnunt

Antonius Wermicki Regens Cur[iae] Leon[is] ad hanc causam sub

delegatus pro

Se et ex dil[atione] P. S. anterio

Arrestat[um] N. Pauly Strzegowski

X/ P. Adamus Jezierski act[or] et alij cum P. Constantinum

Szumanski et alios citato

p[ro] Pet[itore] ex dilatione loco pergendae Executionis opp

Certo anteriori provisus Lucrum Satisfactionis Contra

tis Decreto in eadem expressis pro quo res est in insta

nti Lib[ro] B qua[m] dat[a]

Arrestat[um] P. Nadolny Rejentscius

Condemnatio

4

H. L. S. cum pri.
M. Petrus Cieszewski Vexilliferi Chalicien.
Actor et Alij cum G. Norbertum Jaroszewski Citat.
Jm. C. Lucrum solutionis summae in provisione
ab eadem provenire pro quo res est in instanti sub
P. B. quae Dat. Arrestat P. Mathias Gerdzynski
Dilatio maximenda

H. L. Sat. CC.
Idem Actor et Alij cum M. Stephanum Cie-
szewski Citat. et Alios.
Jm. C. Lucrum satisfactionis contentis citationis
in eadem expressis pro quo res est in instanti sub
P. B. quae Dat. Arrestat P. Theodorus Janszewski
Condemnatio

H. L. S. cum pri.
Idem Actor cum Infideles Abraham Figiel
Wolek Jakub Bagatela Judeos Drobinen.
Citat. et Alios
Jm. C. Lucrum satisfactionis contentis citationis in eadem
expressis pro quo res est in instanti sub P. B. quae
Dat. Arrestat Mnitis Judlus
nonsunt

H. L. S. cum pri.
Idem Actor et Alij cum Infideles Morie-
czek, Jakub Chart, Leyzer et Fabisiek Jude-
os Drobinen. Citat. et Alios
Jm. C. Simile Lucrum Arrestat J. E.
nonsunt

5

H. L. Sal. Cost. Ct.

X. G. Antonius Chmielewski Camerarius Terrestris

577 Zawiszensis Actor cons. G. Szczepkowski Citat.

pro C. Lucrum solutionis Summae cum provisione ab eadem provenientis pro quo res est in instanti sub Poena B. quae Dolo

Arestat G. Joannes Szczepkowski

non sunt

H. L. Sal. Cost. Ct.

Relicta obl. G. Mathaei Pstrągowski Consors Vidua Actrix et Alij cons. Synagogam Judaeorum Plocens. Citat. et Alios

pro C. Simile Lucrum

Arestat G. Valentinus Zółtowski

Dilatio Mundimentorum

N. 5

H. L. Sal. Cost. Ct.

G. Joannes Chyżowski Actor et Alij cons. G. Antonium Smoliński Citat. et Alios

NON SUNT

H. L. Sal. Decreto

X. Relicta obl. M. Małowieski Ensiferae Vipogrodiensis Consors Vidua Actrix et Alij cons. P. Chełkowski Citat. et Alios

pro H. Lucrum satisfactionis Decreto pro quo res est in instanti sub P. B. quae D. ab. Reliqua in producto.

Arestat Sal.

Condemnatio

Q. H. B.
Relicta Ill. R. Rydzewski Censor Vidua Actrix et Alij contra
NN. Suwinskie Citatt. et Alios
In Z. et ex adiutatione B. Dak.
Arestat G. Joseph Ex. Mierosław
Solutionis Decretum

H. ex Rem. Judl. Ultim.
G. Turski Actt. et Alij contra Infideles Jacobum
Sarna et Herszek Jakubowicz Judeos Drobinen. Citatt. et Alios
In Z. et ex Remissione Lucrum ulterioris sortis facie
Executionis ad quam peragendam additur G. Birgr.
Quies loci praesens quivis quam pacta processum ex
pediat in negotio autem Principali Lucrum satisfactio
nis contenta Actionis in eadem expressis pro quo res est
in instanti Sub P. B. quae Dak. Reliqua ut in producto
Arestat Mnlis Judlis
Condemnatio
H. L. S. in tenuta triennali exposita
Idem Actt. et Alij contra G. Rossakowski B. C. Pto
censem Citatt. et Alios
In C. Lucrum solutionis summae in tenutam expo
sita pro quo res est in instanti Sub P. B. quae Dak.
reliqua ut in producto
Arestat G. Valentinus Zittowski
Condescensionis Decretum

H. ex Adi. loco peragendae Exc. B.
G. Jacobus Stepkowski Actt. et Alij ac NN. Step
kowskie Suwinskie et Alios Citatt.
In Z. et ex adiutatione loco peragendae Executionis
B. Dak. Reliqua ut in producto.
Arestat G. Mathaeus Krzyżkowski
Condescensionis Decretum

6

In C. B. 579

Cassandae et negotij

D. G. Smolinski Eustachius Actor cons. GG. Gorczynski cit. Cassand.

In C. Lucrum Cassationis Cujuscunque Condemnatio vel Illegalitas obtenta in negotio vero principali Evanio citationis et Causae ratione vero indebitae vexae B. P. quae dat. Caetera ut in producto.

Arrestat G. Mathias Brodzinski

non sunt

In C. B.

Id. Actor cons. Cassandae G. Antonium Hondracki cit. et alios Cassandae

D. In C. Semele Lucrum.

Arrestat Id.

non sunt

In C. B.

Id. Actor cons. G. Paulum Korzybski cit. et alios.

In C. B. P. quae dat.

Arrestat Id.

cum Comparentibus Dilatio Inscriptionis Super vero Disparentis G. Paulo Korzybski Condemnatio

In C. B.

G. Lucas Rudowski cit. cons. Haeredes et Possessores Pr. Batkowa cit. et alios.

In C. ~~additur Mlis Jodlis ad obtinendum~~ Lucrum Satisfactionis Decreto pro quo res est in instanti sub P. B. quae dat.

manu

Arrestat G. Valentinus Brudzinski.

non sunt

581

7c Ex ad Cit. Loco peragendae Exe. L. 8 Sed. Wpri

G. Zglenicka Virgo Innupta ad Detalij Cum G. Adamum Matuszki Citatae Detalis

In Jl et ex adcitatione loco peragendae Executionis Lucrum Solutionis Summae Cum provisione ab eadem proveniens pro quo res est in instanti Sub P. B. quae Dat.

Arestat G. Valentinus Zoltowski

Dilatio mapimentorum

Jl L. 8 Sed. Wpri

G. Albertus Bialloskorski ad Detalij Cum G. Grabowski et Sirecki Citatae Detalis

Manet In Jl et ex adcitatione Simile Lucrum Solutionis Summarum

Arestat G. Valentinus Brudinski

Probet Pars citata competentiam Sufficientioribus Documentis

7c ex ad Cit. Loco peragendae Exe. L. 8 Sed.

G. Antonius Chmielewski Camerarius Terrae Zawiskiensis ad G. Grzybowski Citatae Detalis

In Jl et ex adcitatione loco peragendae Executionis approbato anteriori processu Simile Lucrum.

Publicatum.

7c L. Satisf. Decr.

G. Joannes Malcomski ad Detalij Cum G. Cieszewskie Citatae Detalis

In Jl Lucrum Satisfactionis Contentis Decreto pro quo res est in instanti Sub P. B. quae Dat.

Arestat G. Josephus Ciołkowski

Dilatio Majoris

G. Stanislaus Rużycki Actor Con. M. Kasski Vexillifer Rosaneny Citat. 300

Jn 2 et ex adcitatione loco peragendae Executionis approbato anteriori processu Lucrum solutionis summae cum provisione ab eadem provenire pro quo res est in instanti. Sub P. B. quae Dat. Publicatum

Actor

Idem Actor Con. G. Ignatius Sąmptawski Citat.

Jn 2 et ex adcitatione loco peragendae Executionis approbato anteriori processu Lucrum simile

Arestat G. Valentinus Brudzinski.

Condemnatio

Actor

Gnon Krzęciowscy Conjuges Actor Conc. M. Sierakowski Tribunum Plo cone et alios Citat.

Jn C. B. P. quae Dat.

Arestat G. Mathias Gorczyński

Dilatio Inquisitionis

Actor

Relicta Gnon Mathiae Grabia et alij Actor Conc. G. Alexandrum Osiecki et alios

Jn 2 et ex adcitatione Lucrum Satisfactionis contentis citationis in eadem expressis pro quo res est in instanti manet Sub P. B. quae Dat. Publicatum

Idque super solo G. Alexandro Osiecki Citto

8.

H B

Illustris Admodum Rendus Tatarowicz Praepositus Radzie-
583. nowien. Actt et alij cons. JJ. Kozęcieiewskie Conjux Ci-
tatt et Alios
In H B P quae Dotis Arestat P. Mathias Gorczyński

Accordata

in H C L S S

Nlis Antonius Słomkowski actt et alij Cons. Nles Le-
szczenskie Citatt et alios
In H C Lucrum Solutionis Summae cum provisione ab
eadem proveniens pro quo res est in instanti sub P B quae
Dotis

Publicatum

H C ex R. in denuo ult.

Relicta olim Gnosi Grabowski Consors Vidua actt et
alij Cons. Infidelem Leyser Tabernae Sortis Br. Zut-
towo Magnae Arendatorem Citatt et alios
In H C ex Remissione Lucrum denuo ultimariae sortis
finalis ac Inditatae faciendae Exactionis ad quam
peragendam additur P. Bartholomaeus Gutowski
B C Ploc. quam reviso processu expediat In Negotio
vero principali Lucrum Satisfactionis contentis
citationis in eadem expressis pro quo res est in in-
stanti sub P B quae Dotis reliqua ut in producto

Pro Interesse P. Hetmiski Arestat P. Mat-
hias Marowiecki

Pro Interesse reliquorum Nnlis Indlis. MK

Condemnatio

M. Jakubowicz Pincerna Orszanae actt et alij Contra
M. Wessel Dapiferum Lipcensem Citatt et alios
In H C ex Adiutatione Lucrum Exactionis Lucrum Ulterior sortis faciendae Exe-
Lucrum Solutionis Summae cum provisione
ab eadem proveniens pro quo res est in instanti sub Pa-
no B quae Dotis Arestat P. Mathias Gorczyński

et in negotio.

Condemnatio

M Joannes Kuciborski Ensifer Pltes Plocen Actor Conv M Kuciborski Venatorem Zawskrzen Citatus et alios 301 584

In Ex ex Remissione Lum adcitatione Lucrum denuo Cassato praesentis ultimariae fortis finalis ac indilatae faciendae Executionis adgm additis S Burgulsies loci praesens quivis quam reviso praesentis expediat In Negotio vero principali Lucrum Solutionis provisionem a Summa provenientis pro quibus res est in instanti Sub P B quae Dat Reliqua ut in praedicto.

Arestat Mnlis Judlis.

Condemnatio

M Swierczynski Actor Venator Latiovien Actor et alij Conv G Jacobum Kęsicki Bn Oppidi Drobin Economum ac H Wernik Ovillatorem Citatus et alios

In Ex ex adcitatione loco peragendae Executionis approbato anteriori praesentis B P quae Dat

Arestat Ex

Libera Pars Citd a Termino

G Teodorus Brudzinski Actor Conv G Petrum Ubysz Citatus

In Ex ex adcitatione loco peragendae Executionis approbato anteriori praesentis Lucrum Solutionis Summae unalum provisione ab eadem provenientis pro quo res est in instanti Sub P B quae Dat

Publicatum

Publicatum

Jd Actor Conv G G Kowalewskie Citatus et alios

In C B P quae Dat

Arestat Mnlis Judlis.

Dilatio Inquisitionis

9

585

Ex L. Summae cum provisione

Illustris Admodum Rdus Kociecki Decanus Raciąziensis Praepositus Gralevien. Actor Con. G. Franciscum Murawski Citatus dalis

In C. Lucrum Solutionis Summae cum provisione ab eadem provenien. pro quo res est in instanti sub P. B. quae Dat.

Arestat Mnlis Judlis.

Dilatio munimentorum

Ex exadi loco peragendae Execu. L. Summae

G. Vincentius Mieszynski Actor Con. G. Petrum Ubysz Citatus

In C. et ex adulatione loco peragendae Executionis approbato anteriori processu Lucrum Solutionis Summae cum provisione ab eadem provenien. pro quo res est in instanti sub P. B. quae Dat.

Publicatum

Ex L. S. S.

M. Petrus Pączkowski Dapifer Cremenecen. Actor contra G. Dominicum Kozłowski Citatus

In C. Lucrum Solutionis Summae cum provisione ab eadem provenien. pro quo res est in instanti sub P. B. quae Dat.

Arestat Mnlis Judlis.

Condemnatio

Ex B. relig. in producto

X. Gsus Joannes Gumowski Camerarius Trnsis Plocen. Actor Con. M. Biomirski Citatus dalis

In C. B. P. quae Dat. reliqua ut in producto.

Arestat G. Valentinus Jełkowski.

nonsunt

JCB
G. Alexius Karwowski Actor et alij Con. NN Karwowskie Actor et alios
Pro C. B. P. quae Dat.
Arestat G. Valentinus Brudzinski
Combinata

JCB
G. Casimirus Smardzewski Actor et alij Con. G. Karwowski Actor et alios
Pro C. B. P. quae Dat.
Arestat Mnitis Judtis
Condescensionis Decretum

JCB
G. Joannes Brudzinski Actor Con. GG Kowalewskie Actor et alios
Pro C. B. P. quae Dat.
Arestat Mnitis Judtis
Dilatio Inquisitionis

JCB
G. Joannes Purzycki Actor et alij Con. G. Bartholomaeum Goszczycki B. C. Plocen. Actor et alios
Pro C. B. P. quae Dat.
Arestat Id.
Dilatio Inquisitionis

Ze LSS

G Stanislaus Lubborski Actor Con G Jacobam Dłużnie

587 uski Citat d Alios

In Ze Lucram Solutionis Summae cum provisione ab eadem praeveniens pro quo res est in instanti Sub P B qua

manet Dok

Arestat Mutis Judtis

Condemnatio.

N. S.

Illustris Admod Adus Kociecki Decanus Raciąziens Praepositus Gralevien Actor Con G Zgłenicki Citat

Non sunt

G Casimirus Biedkowski Actor d Alij Con G Kowalenski Citat

Citat d Alios

manet In C B P. quae Dok

Arestat G. Valentinus Zołtowski

Decretum Libertatis a Trno.

JB relig in producto.

Id Actor Con G Rybicki Citat d Alios

In C B P. quae Dok Reliqua ut in producto.

Publicatum

U. L. Sat. C.

P. Chybowski Actor et Alij contra G. Antonium Smolinski Citat. et Alios

In H. Lucrum Satisfactionis Contentis Citationis in eadem expressis pro quo res est in instanti Sub P. B. quae Dat.

Arestat G. Valentinus Zubowski

non sunt

Maret

U. L. Exti. Sub-reli. in pr. dicto

G. G. Leszczynscy Act. et Alij contra G. G. Dzięgielewski Citat. et alios

In H. Lucrum extraditionis Subditi pro quo res est in instanti Sub P. B. quae Dat. reliqua ut in producto

Arestat Id.

Statutionis Decretum p. utrarq. Partes.

U. B.

P. Jacobus Goszczycki Act. et Alij contra P. P. Starzewskie et Alios Citat.

In H. B. P. quae Dat.

Arestat G. Matthieus Krzyżewski

non sunt

U. L. Sat. Decreto

P. Valentinus Niedrowski Actor contra G. Josephum Bułtowski Citat. et Alios

In H. Lucrum Satisfactionis Decreto pro quo res est in instanti Sub P. B. quae Dat.

Arestat G. Valentinus Brudzinski

Dilatio majoris computata

Tandem Condemnatio

11

H. B.
Relicta ob. Jacob. Czachowski Consors vid. in Actrix
68 con. GG. Czachowskie Citat. et Alios
In C. Lucrum Solutionis summae cum provisione ab eadem provenientis pro quo res est in instanti sub B. B. quae dat.

Arestat Mnlis Judlis.

Libertas a Termino

973

H. Extra Sub.
G. Michael Malanowski Camerarius Trnis Vissogrodiensis Act. Con. JM. Podoski Capitaneum Bobrowniensem Citat. et Alios
In C. Lucrum Satisfactionis Contentis Citationis in eadem expressis pro quo res est in instanti sub B. B. quae dat.

Arestat G. Valentinus Bradzinski
Combinata

H. B.
G. Albertus Mieczynkowski Act. et Alij con. B. Petrum Siemutkowski Citat. et Alios
In C. B. P. quae dat.

Arestat Mnlis Judlis.

Condemnatio super disparente

H. ex Ren. L. Ulterioni
GG. Trebinscy Act. et Alij, con. GG. Tanskie Citat. et Alios
In H. et ex Remissione Lucrum Ulterioris sortis singulis et indicata faciendae Executionis super vero Impugnatione anterioris Executionis ex sup. quorum nomine impugnatum est B. P. quae dat. cum additione Ito Executione G. Josephi Lotkowski Burgrabij Castr. Vlaq. quam revisio processu expediat.

Arestat G. Valentinus Zoltowski
Condemnatio

H ex Adc. loco per Exec. L. Extrad. Subdit.
M. Josephus Chełmicki Thesaurarius Dobrzeń. Actor et Alij
con. M. Kiebórski Venatorem Zawskrzeń. Citat. et Alios
pro H. et ex adcitatione loco peragendae Executionis approbato ante-
riori processu Lucrum Extraditionis Subditi in textu citatio-
nis expressi pro quo res est in instanti Sub P. B. quae Dalg.

Arestat G. Paulus Jattowski.
Probat M. Chełmicki sufficientius subditalum.

~~H. B.~~ N. S.
G. Bartolty Conjuges Actor et Alij con. G. Bareikowskie
Pepłowski et Alios Citat.
non sunt

H. B.
N. Josephus Brudnicki Actor et Alij con. G. Felicianus
Zorawski Citat. et Alios
pro C. B. P. quae Dalg.
Arestat G. Teodorus Jarosiewski.
Condescensionis Decretum.

~~H.~~
G. ~~Chromski~~ in Dex. adc. lucrum denuo ult.
Gsus Bogierski Actor et Alij Con. G. Malewski
Citat. et alios
pro I. C. et ex adcitatione loco peragendae Executionis ap-
probato anteriori processu Lucrum denuo ultimi
nie fortis finalis ac indilatae faciendae Executionis
ad quam peragendam additur G. Valentinus Zołtowski
B. C. P. quam reviso processu expediat. In negotio ve-
ro principali Lucrum satisfactionis contentis citatio-
nis in eadem expressis B. P. quae Dalg.
Publicatum

12

H. L. S. ad pos.
G. Vincentius Karwowski Act. et Alij cont. G. Antonian Janszewski Citat. et Alios
In C. Lucrum Solutionis Summae cum provisione ab eadem provenie pro quo res est in instanti Lib. Poena B. quae Dat.

Arestat G. Teodorus Janszewski.

Condemnatio supra Indico cum G. Zaroszewski suspensa

H. L. S. ad pos.
GG. Karwowscy Act. et Alij cont. GG. Smardzewskie Citat. et Alios
In C. Simile Lucrum.

Arestat G. Valentinus Brudzinski.

Dilatio Monimentorum

H. L. S. ad pos.
G. Vincentius Karwowski Act. et Alij cont. G. Albertum Smardzewski Citat. et Alios
In C. Lucrum Simile

Arestat G. Teodorus Janszewski.

non sunt

H. L. S. ad pos.
G. Lucas Karwowski Act. et Alij cont. G. Jacobum Stepkowski Citat. et Alios
In C. Lucrum Simile

Arestat G. Valentinus Brudzinski.

Libera pars citata adpens a Trus.

13

693

H. L. S. Sepi:
Mathias Jaworski Act. et Alij con. S. Jacobum
Slepkowski Citat. et Alios
In C. Lucrum Solutionis Summae cum provisione ab
eadem proveniens pro quores est in instanti sub P. B. quae
Dat.

Arestat Ic.

Dilatio Munimentorum

P. 2.

N. 5

H. ex Re. L. Ultim:
X. S. Joannes Goszczynski Act. et Alij con. S. Tho-
mam Rogienski Citatum et Alios
In H. et ex Remissione Lucrum Ultimariae fortis sinu-
nulis ac indilatae faciendae Executionis quam revisio
et bene trutinato praesu S. Josephus Ciołkowski B. C.
Plocz peragat In negotio vero Principali Lucrum Sa-
tisfactionis Contentis Citationis pro quores est in instanti
sub P. B. quae Dat. Relig. ... Condemnatio.

Arestat Mtis Judli.

H. ex Adc. a Sal. ~~Lucr~~ marcar. ad judicat. Contra C.
MM. Zochowscy Act. et Alij et MM. Korzybski Bi-
kowski ac alios Citatos
In H. et ex ad citatione Lucrum Solutionis Marcarum
Decreto Officij Sui Adjudicatas ratione vero Contraventio-
nis eidem P. P. quae Dat.

Arestat G. Valentinus Brudinski

Decretum Solutionis.

H. L. Sal. Decret.
Jus. Act. et Alij con. Eosd. Cit. P. et alios
In H. Lucrum Satisfactionis anteriori Decreto Offi-
cij Sui pro quores est in instanti sub P. B. quae
Dat.

Arestat Ic.

Decretum Solutionis

In C B
G Stanislaus Kotlewski Act. et Alij conc. G G Stanislaum
et Gasimirum Swierkocki Citat. et Alios
In C B P. quae Dat.
Arestat G Mathaeus Krzyżkowski
Dilatio Inquisitionis

In C B
M Gaspar Boudnicki Act. et Alij conc. G Ignatium
Białłoskurski B C Plocen. Citat. et Alios
In C B quae Dat.
Arestat Fol.
non sunt

~~In Act. et Alij conc.~~
In C B
G Petrus Zglenicki Act. et Alij conc. G Paulum Zyle
nicki Citat. et Alios
In C Lucrum Solutionis Summae cum provisione
provenientis pro quo res est in instanti sub P B quae
Dat.
Arestat Mnlis Judicis
non sunt

In C B
G Thomas Zglenicki Act. et Alij conc. G Paulum
Zglenicki Citat. et Alios.
In C B. P. quae Dat.
Arestat Fol.
Dilatio Inquisitionis.

X Z ex ad C lo pera Exc L Sal C M S
G Joannes Goszczyński Act et Alij contra M Eusta
chium Smolinski Citat et Alios
In H et ex ad citatione loco peragendae Executionis Lucrum
Satisfactionis Contentis Citationis in eadem expressis
pro quo res est in instanti Sub P B. quae Dat
Arestat P. Stanislaus Olszewski.
non sunt

Z ex ad C lo pera Exc L Sal C M S
G Antonius Kędracki Act et Alij contra M Eusta
chium Smolinski Citat et Alios
In H et ex ad citatione loco peragendae Executionis
Lucrum Simile Arestat Id.
non sunt

H B M S
M Michael Mlicki Notarius Terrae Plocen Act
et Alij cons G Felicianum Malewski Citat et alios
In C B P. quae Dat Arestat P. Laurentius Brzozowski
Decretum Comprobationis.

H L Extra Ad C M S
Id Act et Alij cons M Stephanum Cieszewski
Vexilliferum Chalicien Citat et Alios
In C Lucrum Extraditionis Subdite in textu Citationis
expressi pro quo res est in instanti Sub P B quae
Dat Arestat P. Valentinus Zochowski
Condemnatio

H. L. Extra Subditae 307 596 M. G.
M. Michael Mlicki Notariae Terrestris Plocen. Act.
et Alij cons. G. Ludovicus Cieszewski Citat. et Alios
pro Lucrum extraditionis Subditorum pro quibus res est
in instanti Sub P. B. quae Dat.
Arest. et G. Adamus Milodrowski.
non sunt
H. et Ex adult. Loco pera: Exc. L. Ult.
G. Antonius Koskowski Actor et alij Cons. GG. Adamum et Sigismon
dum Kowalewskie Citat. et alios
pro H. et ex adductione loco pergendae Executionis ap-
probato anteriori processu Lucrum ultimariae sor-
tis fiscalis ac Indilatae faciendae Executionis quam
servatis Juris Gradibus G. Bartholomaeus Gutowski
Burgralicus loci praesens peragat. In negotio vero
Principali Lucrum satisfactionis contentis citationis
pro quo res est in instanti Sub P. B. quae Dat. Reliqua
H. B. ut in praeducto. Arest. et Mrtis Judlis
Condemnatio.
GG. Barcikowscy Act. et Alij, cons. GG. Bartoltij Cita-
tos et Alios
pro C. B. P. quae Dat.
Arest. et G. Valentinus Brudzinski.
Dilatio Inquisitionis

H. B.
N. Jacobus Karwowski Act. et alij, cons. GG. Sonardze-
wskie Citat. et alios
pro C. B. P. quae Dat.
Arest. et F. C.
Combinat.

15.

587 H. B. P.

Kowalesq Act. et Alij con. JG. Brudzynskie Cit. et Alios

pro C. B. P. quae Dak.

Arestat Fl.

Dilatio Inquisitionis

H. ex Rem. L. Ultim.

M. Chamski Tribunus Polocen. Act. et Alij con. Infidelem Sama Judeum Drobinen. Citat. et Alios

pro I. C. Lux Remissione Lucrum Ultimariae fortes faciendae Executionis In negotio vero principali Lucrum satisfactionis contentis Citationis in eadem expressis pro quo res est in instanti Sub P. B. quae Dak. reliqua ut in producto.

Arestat Fl.

Condemnatio.

Th. ex R. L. Ult.

Idem Act. et Alij con. Infidelem Poznanski Judeum Drobinen. Citat. et Alios

pro H. et ex Remissione Lucrum simile

Arestat Fl.

Condemnatio

Th. ex Ad. Cit. L. 8

Idem Act. et Alij con. Infidelem Eliam Izraelowicz Judeum Drobinen. Citat. et Alios

pro H. et ex adcitatione loco peragendae Executionis approbato anteriori pro ipsa Lucrum Solutionis Summae cum provisione ab eadem provenienti pro quo res est in instanti Sub P. B. quae Dak. reliqua ut in producto.

Arestat Fl.

Condemnatio.

C L Satisfactionis contra citationem 308 BS

Religiosissima ac Deodicata Ursula Constantia Podoska Conventus Siepreen. O. S. Benedicti abbatissa totusq Conventus actr. con. M. Josephum Mlicki Ensiferiae Plocen. citat. et alios 698

In C Lucrum Satisfactionis Contentis Citationis in eadem expressis pro quo res est in instanti Sub P B quae Dat.

Arestat E. Stanislaus Dziegielewski
Decretum Comprobationis

T C ex adcitat. L. S. Summae cum provisione BS

Eadem ut supra cum Conventu suo actrix con. MM. Josephum Mlicki Ensiferiae Plocen. Ignatium et Josephum Biedziatkowskie citat. et alios

In H. S. ex adcitatione Lucrum Solutionis Summae cum provisione ab eadem provenien. pro quo res est in instanti Sub P B quae Dat.

Arestat Idem
Decretum Revertatis ad pons

C L S Summae cum provisione BS

Religiosae Ursula Podoska Conventus Siepreen. Abbatissa et Catharina Rudoska Eiusdem Conventus Virgines Moniales actr. con. M. Josephum Mlicki Ensiferiae Plocen. citat. et alios

In C Lucrum Solutionis Summae cum provisione ab eadem provenien. pro quo res est in instanti Sub P B quae Dat.

Arestat Idem
Dilatio Munimentorum

C B P BS

Religiosissima Ursula Podoska Conventus Siepreen. O. S. Benedicti abbatissa totusq Conventus con. M. Josephum Mlicki Ensiferiae Plocen. Dominum et G. Franciscum Lisowski Famulum atq L. L. Bartholomaeum Tomczan aurigam Jacobum Oleuniczak denique Infidelem Jacobum Lelenkowicz de Grodkowo arendatorem citat. et alios.

In C B P quae Dat. Arestat Idem
Contumax

16

599 Religiosissimi ac Deodicae Ursulae Constantiae Podo-
ka Conventus Siepiscen. Ord. Benedicti abbatissae
totusq. Conventus cum M. Josephum Mlicki Ensiferum
Plocen. Dominum GG. Franciscum Lisowski Famu-
lum actualem homicidae Alexiam Kowalski Stanislau-
um et Laurentium Włoczeskie Jacobum Dzięgielewski
Albertum Rzeszotarski aty quorum nomine Rzeszo-
tarski Zglenicki citat. et alios.
In C. Ratione patratae necis Liberum Poenar. Legibus Rni
desumptarum videlicet libere captivationis Colli Rebelo
minus Statutionis Inculpatorum pro pubes res est
in instanti sub Poena B. quae Dok. reliqua in praedicto
H. L. S. cum pr.
Contumax
Arestat Fr. C. et Aly cum NN
GG. Niedziałkowscy Conjuges Actor et Aly cum NN
~~Albertum~~ Michaelem Łukowski et Stanislaum Rem-
szewski ac alios Citat.
In C. Liberum Solutionis Summae cum provisione
ab eadem provenientis pro quo res est in instanti sub
P. B. quae Dok.
Arestat G. Paulus Zitkowski
Suspensa cum compare super dispare condemnatio.

F. C. B.
G. Jacobus Kraszewski Actor et Aly cum G. Paulum Niedziałkowski
Citat. et alios
In C. B. P. quae Dok.
Arestat G. Matthias Gorczyński
Decretum

F. C.
Infidelis Figiel Fabiziak Judaeus Drohinen. actor
Aly cum Mscum Podczaski et GG. Zaltowskie citat. et
alios.
In C. B. P. quae Dok.
Arestat Fr. C.
non sunt

G. Lucas Rudowski Actor ~~300~~ cons. G. Petrum Ubysz Citat.

In H. et ex adcitatione loco peragendae Executionis approbato anteriori praesertim Lucrum Satisfactionis contentis citationis in eadem expressis pro quo res est in instanti sub P. B. quae Dat.

Arestat. G. Theodorus Jasiński

Condemnatio.

In C. L. Sat. Cont.

G. Florianus Mlicki Actor cons. Gros Antonium Kowalewski et Andream Barcikowski citat. et alios

In C. Lucrum Satisfactionis contentis citationis in eadem expressis pro quo res est in instanti sub P. B. quae Dat.

Arestat. G. Bartholomaeus Gutkowski

non sunt

[illegible] L. Ulter.

Relicta et Successores [illegible] G. Danielis Rościszewski Actor et Alij cons. G. Laurentium Włodzewski Citat. et Alios

In H. et ex adcitatione loco peragendae Executionis approbato anteriori praesertim Lucrum ulterioris sortis faciendae Executionis cum additione G. Burgrabij loci praesentis cupiscis quam pixta praesentis peragat in negotio vero principali Lucrum Satisfactionis contentis citationis in eadem expressis pro quo res est in instanti sub P. B. quae Dat. Condemnatio

G. [illegible] Arestat. G. [illegible] Actor et Alij Citat.

Joannes Starczewski

P. Jacobum Gorecki Citat. et Alios

In H. B. quae Dat.

Arestat. G. Valentinus Brudzinski

~~[illegible]~~

Decretum cum poenalitate

17

In C. B.

G. Albertus Kowalewski Actor et alij cons. G. G. Antoniusz Myslinski et Alexandrum Kowalewski Citatos et alios.

In C. B. quae Dat. Arestat G. Matthias Gorczynski

non sunt

H. L. Sol. Suns

Ig. Actor et alij Cons. Successores olim G. Antonij Kowalewski citatos et alios

In C. Lucrum solutionis summae cum provisione ab eadem provenientis pro quo res est in instanti sub P. B. quae Dat. Arest. G. Jozephus Ciołkowski

non sunt

J. C. B. C. M.

G. G. Bartołty Conjuges actos et alij cons. G. G. Philiphum et Joannem Bartkowskie tum LL. Joannem et Antonium Majorkiewicze Ovillatores ac alios citatos

In C. B. quae Dat. Arestat N. Jacobus Popławski

Combinat

J. C. B. M. S.

G. Bonaventura Szawłowski actor et alij cons. N. Lepkowski citatos et alios

In C. B. P. quae Dat. Arestat Mlis Judlis.

Condemnatio.

H. L. A. S. Pr.
G. Andreas Łotrykowski Actor et Alij cont. G. Paulus Brzeski Citat. et Alios.
Pro H. Lucrum Solutionis summae cum provisione ab eadem pro eius pro quo res est in instanti sub P. B. quae dat.
Arestat Valentinus Brudzinski
Decretum Condescensionis

H. L. A. S. Pr.
G. Mathias Sulinski Actor et Alij cont. G. G. Dąbrowskie Conjuges et Alios Citat.
Pro C. Lucrum Semile
Arestat G. Matthias Mazowieski.
Decretum Evasionis

Sol. P. B.

H. L. S.
N. Paulus Zbyszynski Actor et Alij contra G. Jacobum Matuszki Citat. et alios
Pro H. Semile Lucrum.
Arestat G. Paulus Zołtowski Vicerogens Castr. Vocat.
non sunt

Sol. P. B.

H. B.
Jd. Actor Cont. G. Michaelem Wołowski Citat. et alios
Pro H. B. P. quae dat.
Arestat Mtur Judlis.
Decretum cum paenalitate

18.

T. C ex Remissione denuo ultimanae

G. Albertus Kęsicki act. contra GG. Ludovicum et Franciscum Rogienskie citatos et alios Sol.

Pr. C. et ex Remissione Literarum denuo ultimanae partes finales ad pridie latae faciendae & executionis Literarum Latis facultatis contentis citationis in eadem expressis in Negotio sub P. B. quae Dat.

Arestat G. Paulus Zołtowski

Decretum Libertatis a Terminio.

C. L. Satis: content. citatio: Sol.

Id. actor et Alij, contra G. Joannem Kęsicki citat. et alios.

Pr. C. Literarum Satisfactionis contentis citationis in eadem expressis pro quo res est in instanti sub P. B. quae Dat.

Arestat G. Bartholomaeus Gutowski

Condemnatio ~~cum comparente suspensa~~.

T. C et ex adcitatione L. S. Summae Sol.

Id. actor contra G. Valentinum Kęsicki B. C. P. citato et alios

Pr. C. et ex adcitatione Literarum solutionis Summae cum provisione ab eadem praedicenda pro quo res est in instanti sub P. B. quae Dat.

Arestat H.

C. B. Condemnatio cum comparente suspensa Sol.

Id. actor et Alij cont. GG. Włoczeskie citat. et alios

Pr. C. P. P. quae Dat.

Arestat G. Paulus Zołtowski

non sunt

M. Paulus Sobkowski Dapifer Lukoviensis Actor et Alij
contra M. Zakrzewski Dapiferum Lichanoviensem Actor
tal. et alios

In H. Lucrum Statutionis Ovillatorum Super Statuendo B. quae
Dat.

Arestat P. Valentinus Brudzinski.

Dilatio Inquisitionis.

[illegible]

M. Franciscus Zabicki Judex Crem. Vissogrodensis Actor
et Alij contra [illegible] Wołowski [illegible] Actor et Alij

In C. Lucrum extraditionis Subditorum pro quibus res est in
instanti Sub B. quae Dat.

Arestat [illegible]

Decretum Statutionis

In C. B. M. G.

G. Sokolnicki Actor et alij contra G. Sokolnicki cito et alios

In C. B. quae Dat.

Arestat [illegible]

expedit

Il. Lesitionis ab impedimento.

G. Albertus Bromirski Actor et alij contra M. Mdzewski Thesaurarius Solus
Vinnicensis cito et alios.

In C. Lucrum evitationis ab Impedimento Judicio G. Gluszkowski
pro quo res est in instanti Sub B. quae Dat.

Arestat P. Matthias Gorzyński.

Deicitur Causa ad Inscriptionem G. Głoszkowski

[illegible] Satisf. 312

M. Michael Kaczorski Vexator Zawiszy ac Ad. alij Cz. M. Joannem Joannem Kaczorski Enseferum Hoc Citat. et alios

In H. et ex adulatione loco peragendae Executionis Lucrum Satisfactionis Contentis Citationis in eadem expressis pro quo res est in instanti sub P. B. quae Dalis

Arestat P. Valentinus Brudzinski.

expedita.

U. L. Satisfact.

Idem M. actor et alij Cz. M. Kampenchausen Lucrum Mercariae Parnaviae Citat. et alios

In H. Lucrum Satisfactionis Contentis Citationis in eadem expressis pro quo res est in instanti sub P. B. quae Dalis

Arestat Mntis Judlis

Decretum Motionis

U. L. Satisfact. Cat.

Idem M. actor et alij Cz. M. Chelmicki Citat. et alios

In C. Lucrum Satisfactionis Contentis Citationis in eadem expressis pro quo res est in instanti sub P. B. quae Dalis

Arestat P. Joseph Lichtowski.

expedita

U. L. Satisf.

Idem M. actor et alij Cz. Successores ad M. Benedicti Kaminski Tribuni Supremi Citat. et alios

In C. Lucrum Satisfactionis Contentis Citationis in eadem expressis pro quo res est in instanti sub P. B. quae Dalis

Arestat P. Adamus Mitodrowski.

Reiicit causa ad Inscriptionem MM. Zbonishich

607 H. Exad. Cl. Cowper Ex. Vilt. [illegible]

X G Joannes Szczepkowski B. C. Plocen. Actor et
alij contra Infidelem Sinagogam Plocen. Citat.
In H. et ex ad citationem loco peragendae Executionis et alio
Lucrum ulterioris fortes faciendae Executionis quam Bar-
gralius loci praesens quivis pro ea processum peragat Reli-
qua ut in producto. Idq. sub P. B. quae Dolly

Arestat Wlodzimierz Zołtowski. M. S.

non sunt

L. P. Paulus Cutkowski Dapifer Lutowien. Actor
et alij contra Infidelem Payna Judaeum Drobinen.
Citat. et alios
In H. Lucrum Solutionis Summae cum provisione ab
eadem provenientis pro quo res est in instanti sub P. B. quae
Dolly

Arestat Mnlis Judlis.

non sunt

L. P. Actor B. S.
Perillustris Rendmi Albertus Zaborowski Procurator
Causarum et Pilichowski Mensionarij Siepnien.
Actor et alij cum M. M. Zbrzyckie Citat. et alios
In C. Lucrum Solutionis Summae cum provisione ab eadem
provenientis pro quo res est in instanti sub P. B. quae Dolly

Arestat Adamus Mitodrowski.

non sunt

J. C.
G Josephus Cutkowski Actor et alij cum G. Pau-
lum Zołtowski Bargralium et Vice Regestra
Orien. Plocen. Citat. et alios
NON sunt.

JJM Paulus Comes in Ostromęck et Mostowo Mostowski Palatinus Gnalis Terrar Ducatus Masoviae actor et alij C. G. Felicianum Karski actor et alius
In C. B. P. quae Dalg

Arrestat G. Aloysius Slewarski.

Decretum Condescensionis

JJB
Gdus Felicianus Karski actor Cor JM Paulum Mostowski Palatinum Ducatus Terrar Masoviae Citat et alij
In C. B. P. quae Dalg

Arrestat G. Paulus Zelterski.

expedit

G. Steckij actor et alij Cor G. G. Kowalskie Citat et alius
In C. B. P. quae Dalg

Arrestat G. Valentinus Brudzinski.

non sunt

G. Tlubicki actor et alij Cor Infidelem Judaeum Sarna mercatorem Drohm Citat et alius
In C. Quorum Solutionis Summae cum provisione ab eadem provenire praeqvores est In instanti sub PB quae Dalg

Arrestat Mihi Judtis.

Super Infideli Judaeo Sarna Condemnatio

219

609

G Ulicki ac Det alij Cum Infideli Abraham Egnioch Judaeum Drohiczensem Citatus

In H Lucrum solutionis Summae cum provisione ab eadem proveniens pro quo res est in instanti Sub P B quae Dat

Arestat Mtis Judtis.

Condemnatio.

H L Sd

G Paulus Sutkowski Dapifer Lucovien. ac Cum M Wesser Dapiferum Sieprscen. Citatus et Alios

In H Lucrum solutionis Summae cum provisione ab eadem proveniens pro quo res est in instanti Sub P B quae Dat

Arestat Mathias Gorczynski.

Condemnatio.

G ~~Dopiek ac Alij cum~~ N A S

G Stephanus Dobrski ac Alij Cum G Mathaeus Dobrski Citatus et Alios

Non sunt

H ex ad C L denuo ite: Judaeus Drohicz

Infidelis Salamon ac Alij cum M Wybczynski Citatus et alios

In H et ex adcitatione loco peragendae Executionis approbato anteriori processu Lucrum denuo iterato ultimariae fortis faciendae Executionis quam G Valentinus Zołtowski B Ploczensis et bene tribuito processu peragat in negotio quoque principali Lucrum satisfactionis contentis citationis in eadem expressis pro quo res est in instanti Sub P B quae Dat Reliqua ut in producto

Pro Interesse Impugnatorum G. Zawidzkich

Arestat G Mathaeus Krzyżkowski.

Pro Interesse Reliquorum ad affectationem G. Zawidzka Dilatio Publicatum Summariorum

H B 314 60

G Thomas Wołowski Act. et Alij contra G Chudzyński

Citat. et Alios

In H B P. quae Dat.

Arestat Citatus W. Franciscus Chudzyński

expedit

Hex ad Cl. loco Exc. in L. Ud. B

G Jacobus Zakrzewski Act. cum G Mathaeum Zgorzelski

Citat. et Alios

In H et ex adcitatione loco peragendae Executionis Lucrum Ulterioris fortis faciendae Executionis quam D. Burgrabius Cast. Plocen. quivis recessio et Senetratinato processu peragat In negotio vero Principali Lucrum Satisfactionis Contentae Citationis in eadem expressis pro quo res est in instanti Sub P B quae Dat. Lettera ut in producto.

Arestat G. Valentinus Filtrowski.

Decretum Condescensionis

X M Joannes Kampenhauzen Succamerarius Parnaviensis Act. et Alij cum M. Kuborski Venatorem Zawskrzen.

Citat. et Alios

In H et ex adcitatione loco peragendae Executionis ejusdem Ulterioris processu Lucrum Satisfactionis Contentae Decreto pro quo res est in instanti Sub P B quae Dat.

Arestat Mutus Judex.

Combinat

H ex R. L. denuo Ultimaria [illegible]

X M ~~Act. et Alij~~ Kampenhauzenowa Succamerarius Parnaviensis Actrix et Alij cum G Josephum Czachowski Citat. et Alios

In H et ex Remissione Lucrum denuo Ultimariae fortis finalis ac Judicatae faciendae Executionis quam D. Burgrabius loco praesens quivis juxta processum peragat In negotio vero principali Lucrum Solutionis Summae Cum provisione ab eadem provenientis pro quo res est in instanti Sub P B quae Dat.

Arestat G. Josephus Czachowski.

expedit

22

617

Gratias Dñi Jesu Nazareni Crucifixi et Mariæ Virginis Matris ejus

Ad Instantiam Reverendi Patris Fratris Gaspar Bendicti Ordinis Sancti Augustini Provincialis Provinciæ Sancti Thomæ de Villanova Regni Castellæ Commissarii Generalis Regni Novi Granatensis et Provinciæ Quitensis Apostolici Missionarii Visitatoris et Reformatoris

H ex Ad L S
G Martinus Lissowski Ad et Alij cons Successoris
ob Perellastin Rendon Melchioris Jozewski Canonici
Cath Plocens Citat et alios.
pro L et ex adulatione Lucrum Solutionis Summae bem
provisione ab eadem provenien pro quo res est in in
stanti Sub P B quae Dalb

Arestat Mntor Judlis.
expedita

H B
Id Ad et Alij cons G Smolinski Citat et alios
pro C B P quae Dalb

Arestat Mntis Judtis.
non sunt

C N S
M Albertus Korzbok Lacki Clavis Starorzeben Tenu
tarius Possessor Ad et Alij contra M Michaelem
Szymakowski Dapiferum Ciechanovien Citat et alios
Non sunt.

C L Extra Subdt
Illustris Mfcus Skorzewski Exercituum Rsi Gnalis Ad
et Alij cons M Michaelem Szymakowski Dapiferum
Ciechanovien Citat et Alios
pro C Lucrum extraditionis Subditorum pro quibus res est
in instanti Sub P B quae Dalb

Arestat Pro Valentino Brudzinski
probat Pars Actorea competentiam Subditatus

613

X G Adamus Malinski Camerarius Granicialis Plocz actor et alij Cz JM Skarbek Castellanus Juniwladislaz et infideles Judaei Drohz Citat et alios

In C Locorum satisfactionis contentis citationis in eadem expressis pro quibus res est in instanti sub P.B. quae dat

Arestat G. Adamus Milodinski

Dilatio Munimentorum

Sol

Tr ex D Locorum LSS cum

Censors G Thomae Szczepkowski actor et alij Cz G Bartholomaeum Jezierski Cit et alios

In C et ex adaeitatione loco pergendae Executionis approbatio anterior in processu Locorum satisfactionis contentis citationis in eadem expressis pro quo res est in instanti sub P.B. quae dat

Arestat G Mathias Mazurinski

Decretum Solutionis

Sol

U L S S Co

G Niebersky actor et alij Cz G Theodorum Brudzinski Citat et alios

In C Locorum solutionis summae cum provisione ab eadem provisione pro quo res est in instanti sub P.B. quae dat

Arestat G. Valentinus Brudzinski

non sunt

T C B.

G Balthasar Gozicki Actor et alij Conc G. Joannem Brudnicki Citat et alios

In C B P quae dat

Arestat J C

non sunt

AGAD WARSZAWA

T. C. I exadi loco perpetuae Exec. B.
G. Theodorus Modzelewski Actor et alij Cong. G. Bernardum Cywinski citat. et alios
~~318~~ 614
In T. C. et ex adulatione loco perpetuae Executionis approbato anteriori processu B. P. quae dat.

Arestat G. Valentinus Brudzinski
Dilatio Inquisitionis

Mitobr.

G. Valentinus Kolczynski Actor Cassanae Cong. N. Sienicki citat. et alios Cassanae
In C. Lucrum Cassationis Cupiscentiae condemnationis Illegaliter obtentae ratione vero indebitae vexae et in negotio principali B. P. quae dat. reliqua ut in producto.

Arestat G. Paulus Zittowski.
Reicit causa ad Inscriptionem G. Sienicki

T. C. L. Sab. Decr.
Xcus Zakrzewski Act. et alij contra G. Cieslinski Citatum et alios
In T. C. Lucrum Satisfactionis Contentis Decreto pro quo res est in instanti Sub P. B. quae dat. reliqua ut in producto.

Arestat G. Adamus Mitodrowski.
Dilatio Infirmitatis

T. C. I. S. Ante Decr.
Gnorus Antonius Bobrowski Act. et alij Cong. Ples Remiszewskie Citt. et alios
In T. C. Lucrum Satisfactionis Contentis anteriori Decreto pro quo res est in instanti Sub P. B. quae dat.

Arestat G. Adamus Mitodrowski
Combinat. et expedit.

22

615 C B Lit

G Stanislaus Włoczewski Actor et alij Conc G Albertum Kzicki Citat et alios

In C B P quae dat

Arestat G. Bartholomaeus Gutowski

non sunt

X G Mathias Mazowiecki Actor et alij Conc M Michaelem Kucborski Venatorem Terrae Zawskrzen Citat et alios

In 2 C Lucrum eliminationis circumscriptionis manifestationis ratione vero circumscriptionis B P quae dat

Arestat G Paulus Zottowski

Decretum Motionis

mm

G Antonius Mazowiecki Actor Conc Illustrem M Skarbek Castellanum Junisladislaviensem tum Judaeum Drobinensem Citat et alios

In 2 C et ex Remissione ac adcitatione Lucrum de nuo ultimariae fortis finalis ac Judicatae faciendae Executionis quam G Burgrabius loci praesens quivis rescisio et tractato processu expediat super vero Impugnationibus ac ijs quorum nunc Impugnatum est B P quae dat

mm

Arestat G. Adamus Milewski

reicitur Causa de Consensu partium ad Dominum

Id Actor Conc eundem Illustrem M Skarbek Castellanum Junisladislaviensem ac Infideles Judaeos Wolf Jakowicz Smuklerz Citat et alios

In 2 C et ex Remissione ac adcitatione Lucrum de nuo Iterato ultimariae idque super Relicta et Successoribus olim Infidelis Judaei Dawid Pinkiesowicz Jam vero super Reliquis In Lucro de nuo ultimariae fortis finalis ac Judicatae faciendae Executionis quam G Burgrabius loci praesens quivis servatis ac servandis Juris gradibus pergat super vero Impugnationibus ac ijs quorum nunc Impugnatum est B P quae dat

Arestat Ire

Similis reiectio Causae.

T C ex Remiss Banit. rel. in producto 317 C C M K
G Jacobus Slepkowski Actor et alij Cons G Slepkowski Citat et alios
In H et ex Remissione ~~Lucrum~~ B P. quae Dak Reliqua ut in producto. Arestat Mutis Judlis.
Combinata et expedita.

H L SS M K
G G Kominowscy Actor et Alij contra NN Lissowskie Citat et alios
In H Lucrum Solutionis Summae cum provisione ab eadem provenit pro quo res est in instanti sub P B quae Dak
Arestat N. Stanislaus Kotterski
Condemnatio.

H L Statui Jnf. Bagateli
X Thomas Josephus Ciołkowski Actor Actor alij cum JM Skarbek Castellanus Junior Sanctae atque Ti nagrodi Judex Drohiensis tum Infidelem Bagatela Sartorem ac alios Citat
In C Lucrum statuitionis Infidelis Judae Bagatela Sartoris pro quo res est in instanti sub P B quae Dak reliqua ut in producto
Arestat Mutis Judlis. A M
non sunt.

C L Victoria
M M Zbuinscy Conjuges Actor cum Illustrem M ~~[illegible]~~ moyski Supremum Cancellarium Regni et Alios Citat
In C Lucrum evictionis ab impedimento Juridico pro quo res est in instanti sub P B quae Dak
Arestat G Paulus Zetterski.
Dilatio ad convenienda evictores

25

Ex ad[illegible] Exec[illegible] A. M.

617. Jo. M. Zborowscy Conjuges Actor et alij cum M. Michaelem Kucborski et G. Zorawskie ac alios Citat.

In P. C. et ex adiutatione loco peragendae Executionis approbatae anterioris processu Lucrum Solutionis Summatum prius ne ab eadem provenerit pro quo res est in instanti Sub 1° B quae Dat.

Arestat G. Paulus Zottowski.

rectae causa ad Inscriptionem Venerabilis Capituli Plocen.

C. B. P. V. Z.

G. Casimirus Remiszewski Actor et alij cum G. Antonium Bobrowski B. C. Plocen. et alios Citat.

In C. B. P. quae Dat.

Arestat G. Mathias Krzepkowski

Decretum.

T. C. L. extra A. M.

Relicta et Successores de Illustris M. Valentini Niszczycki Castellani Raciążyen. Actor et alij Cond. Rendissimam Capitulum Plocen. Cathedrali Citat. et alios

In T. C. Lucrum extraditionis Subditorum pro quibus res est in instanti Sub 1° B quae Dat.

Arestat G. Paulus Zottowski.

Decretum extraditionis.

C. B. Sol.

G. Thomas Rycharski Actor et alij Cond. G. Felicianum Zorawski Citat. et alios

In C. B. P. quae Dat.

Arestat G. Laurentius Bromirski

non sunt

X. Illustrissimus et Rendmus Rokitnicki Suffraganeus Plocen. Act. et Alij contra S. Zglenicki et Alios Citat.
In H. et ex adulatione loco peragendae Executionis appellato anteriori processu B. P. quae D. Alb. reliqua ut in praeducto
Arestat G. Matthias Mazurowski.
Condemnatio.

H. L. Lit.
G. Gulkowski B. C. P. Act. con. Infidelem Salamon Partyzen Judaeum Plocen. Citat. et Alios
In C. Lucrum Solutionis summae cum provisione ab eadem provenien. pro quo res est in instanti Sub P. B. quae D. Alb.
Arestat Mutis Judaeus.
non sunt.

H. L. Lit. ...
G. Joannes Wolinski Act. et Alij contra M. Petrum Zakrzewski Vexilliferum Zawskrzeski Citat. et Alios
In C. Lucrum Solutionis summae cum provisione ab eadem provenien. pro quo res est in instanti Sub P. B. quae D. Alb.
Arestat Theodorus Jaroszewski.
Dilatio Munimentorum

H. B.
G. Zakroski Act. et Alij con. S. Stecki Citat. et Alios
In C. B. P. quae D. Alb.
Arestat G. Paulus Zettowski.
Dilatio Inquisitionis

618

H B

G Michael Kowalski Actor et alij contra G Stecha Citat et alios

In C B P. quae Dat

Arestat G Paulus Zotkowski.

Dilatio Inquisitionis

H B

G Stephanus Dobski Actor et alij contra G Mathaeum Dobski Citat et alios

In C B P. quae Dat

Arestat G Mathaeus Krzyżkowski.

Decretum cum poenalitate.

C B

W. G.

G Antonius Zakrocki Actor et alij contra G Casimirum Smardzewski Citat et alios

In C B P. quae Dat

Arestat G Valentinus Brudinski

Dilatio Inquisitionis

H ex ad L Lat Decr

X G Paulus Antonowicz Vice Notarius Terrae Plocen Actor et alij contra M Franciscum Kisiszewski Judicium Terrae Plocen Citat et alios

In H et ex adiutatione Literarum satisfactionis Contentis Decreto pro quo res est in mutanti Lub P B quae Dat

Arestat Mnti Judlis.

Condemnatio.

G L R. ~~314~~ 620

G. ~~Joseph~~ Bartholomeus Gutowski B. C. Ploc. Act. et Alij contra Infidelem Salamon Sartorem Judeum Plocen. Citat. et Alios

Jnl. Lucrum Tolitionis Seminae cum provisione ab eadem provenire pro quo res est in instanti Sub P. B. quae Dat.

Arestat Mntis Judlis.

Decretum evasionis.

H. B.

G. Matheus Dobrski Act. cum G. Stephanum Dobrski Citat. et Alios

Jnl. B. R. quae Dat.

Arestat G. Adamus Mitodrowski

expedit

H. B.

G. Jezewski Act. et Alij cum GG. Szumanskie Citatos et Alios

Jnl. B. P. quae Dat.

Arestat Mntis Judlis.

non sunt

H. L. per Testi.

G. Matheus Dobrski Act. et Alij cum GG. Ignatius Rieznapski et Casimirum Dobrski et Alios Citat.

Jnl. Lucrum perhibendi Testimonij pro quo res est in instanti Sub P. B. quae Dat.

Publicatum.

621

ze B

G Joannes Korzybski Actor et alij cum G Zochowski Citat. et alios

In B C B P. quae Dat.

Arestat G Franciscus Zochowski

Decretum cum poenalitate

CB

G G Kowalewscy Actor et alij cum G G Brudzinskie Citat. et alios

In C B P quae Dat.

Arestat G Valentinus Brudzinski

non sunt

ze L L Sen. provinciae

G Stephanus Dobrski Actor cum G Mathaeum Dobrski Citat.

In C Lucrum solutionis summae cum provisione ab eadem provenientis pro quo res est in instanti Lub P B quae Dat.

Arestat S Paulus Zoltowski

Decretum solutionis.

ze B

M M Czerne Cges Vexilliferi Zatorien. et Osvecimen. Actor cum M M Lisarzewskie Enciferos Osvecimen. Cges Adamum Wągrocki Notarium Trren. et Crcen. Zacrocimen. Actor et alios

In C Lucrum satisfactionis et contentis citationis in eadem expressis pro quo res est in instanti Lub P B quae Dat.

Arestat Mntis Judlis.

Dilatio Munimentorum.

G. Bartholomaeus Gorzicki B.C.P. act. et alij cont. G. Joannem Dunajski et alios Citat.

In C. B.P. quae dat.

Arestat G. Valentinus Brudzinski

expedit

M.

In L. Solutionis summae

G. Gabriel Miszewski act. et alij cont. N. Adamum Molski citat. et alios.

In C. Lucrum solutionis deserit. ta mercedis pro quo res est in instanti sub P.B. quae dat.

Publicatum

H. L. S. Summa

M. Gaspar Zglinicki Tribunus Sieprzenc. act. cont. Gnosum Smoszewski citat. et alios.

In C. Lucrum solutionis summae cum provisione ad eadem provenientia pro quo res est in instanti sub P.B. quae dat.

Idq. approbato antenori Processu

Arestat G. Josephus Czachowski.

Condemnatio.

H. L. S. Cittnis

Gnosus Bartholomaeus Kozicki act. et alij cont. Gnosos Szczepkowskie citat. et alios.

In C. Lucrum satisfactionis contentis Citationis in eadem expressis pro quo res est in instanti sub P.B. quae dat.

Reliqua ut in praedicto

Arestat G. Paulus Zottowski.

Conciliat.

Ex adijs loco pagenda exercitii lucrum S. Summae.

Gnosi Strusinscy Act et alij cons. Gnosum Missewski cit. et alij

Jn. Lucrum et ex adiutatione loco peragendae Executionis Lucrum Solutionis Summae cum provisione ad eam provenientem pro quo res est in instanti sub P. B. quae Dat.

Arestat G. Laurentius Bromirski.

Dilatio ad conveniendum evictores

J. L. Sall Contest. Cit.

X G. Joannes Szczepkowski B. C. Plocensis Cant. M. Zielenski Praeceptorie Rozaner. Citatt. et alios

Jn. Lucrum Satisfactionis Contentis Citationis in eadem expressis pro quo res est in instanti sub P. B. quae Dat.

Arestat G. Paulus Gutowski.

non sunt

X G. Josephus Cwikowski B. C. Act. et alij cons. G. G. Chodzynskie Citatt. et alios

Jn. B. P. quae Dat.

Arestat G. Paulus Zottowski.

non sunt

J. L. S. Sprawi:

G. Just. Act. et alij cons. M. Chalinski Citat. et alios

Jn. Lucrum Solutionis provisionis a Summa provenientem pro quo res est in instanti sub P. B. quae Dat.

Arestat G. Paulus Zottowski.

Prorogatio suspensionis ad annos discretio minorennium

Stanislaus Pieciszewski Vexillifer et Vice Capitaneus Castrensis Plocensis

Ordo Inquisitionum Sol. Actis Fine 2dae ante Festum Sanctae Agnethis V. et M. Anno Dni 1768

X G. Albertus Cotkowski Actor et Alij cons. Infidelem Wolek Judicis Drobinen. Citat. et Alios

Actor maliter citta pro Interesse G. Jacobi Lesicki Bonor. Oppidi Drobin et Alberti Peptowski Bonor. Swiecyno Economor. per G. Matthiam Masowiecki Tum Infideles Juch Wolek et Filius ejus citti per G. Adamum Mitkowski Camerarium Trend. Plur. Insistendo Decreto Dilationis Inquisitionis Parti utriq. in anteactis Judicijs Officij Lujs Concessae Inter Partes Comparentes Lato Additur Mnlis Judlis ad pronuntiandam Juramenti Rotham Super Incorruptionem Testium Praestitit G. Albertus Cotkowski actor mediantibus Subscribendis Interrogatorij porrigendis et Registro Testium Conscribendo Parti per Partem Communicandis Testes Inducantur Inquisitiones educantur Inducti Testes Inquisitiones eductae

G. Bartolt Actor et Alij cons. G. Alexandrum Zawadzki Citat. et Alios

Non sunt

Quae in Sequenti Judicijs Lujs reponantur &c.

Sol. ob. Jm.

G. Paulus Zbyszynski Actor et Alij Contra G. Michaelem Wotowski Citat. et Alios

Actor per Nletier et G. Michael Wotowski ac alij citti per G. Valentinum Bradzynski Pl. Plur. Insistendo Decreto Dilationis Inquisitionis Parti utriq. Concessae In anteactis Judicijs Lujs Inter Partes Comparentes Lato Additur Mnlis Judlis ad pronuntiandam Juramenti Rotham Super Incorruptionem Testium praestitit G. Paulus Zbyszynski actor Post quod praestitum mediantibus Subscribendis Interrogatorijs porrigendis et Registro Testium Conscribendo Parti per Partem ~~[illegible]~~ Communicandis Testes Inducantur Inquisitiones educantur Testes Inducti eductae Inquisitiones et in praesenti Judicijs eae Inquisitiones Reponantur &c.

626

S. Jacobus Kraszewski Actor et Alij con S. Paulum Pie
Dziatkowski Reum et Alios
actor propriis Citta per S. Paulum Niedziatkowski
Inquirendo Decreto Dilationis Inquisitionis Constitutis in anteac
ctis Judicijs officij sui Comeps Inter Partes Com per Exter lato
Adductus Modis Judex ad pronuntiandum Juramenti Rollion
Super Inoorruptione Testium Prestitit S. Jacobus Krasze-
wski actor suo prestito Testes mediantibus Subscribendis Inter
rogatorijs producendi et Regestro Testium Conscribendo Parti
per Partem Communicandis Judicantur. Inquisitiones
educantur

S. Paulus Niedziatkowski Citt et Alij con S. Jacobus
Kraszewski Act et Alios
Citt per S. Paulum Niedziatkowski suo et aliorum Citto
me propriis actor propriis. Inquirendo Decreto Dila
tionis educendi Inquisitionis in anteactis Judicijs Suj Partis
utriq Comeps Inter Partes Comparentes Lato Adductus Modis
Judex ad pronuntiandum Juramenti Ro
thano Super Inoorruptione Testium Prestitit S. Paulus
Niedziatkowski Cittes suo et aliorum Cittorum propriis Citt
Testes producendi Subscribendi Interrogatorijs ponendi et Re
gestro Testium Conscribendo Parti per Partem Communican
dum inantea Judicantur Inquisitiones educantur

Infidelis Figiel Fabianek Lydeus Drobinen Actt
contra Nrum Podrucki citat et alios
Citat propriis Citat per Stanislaum et Joannem Zot
per S. Paulum Zot Curiæ Vic. Lucrium Relijni Citt
tuerij Adductum Modis Federalis Cameranies Pomer
Gostinen Rotalis seu alterius Cujuscunq nominis Regesta
primum olim S. Stanislai Zot Curiæ Leudi adpraesens
voti M. Antonij Liszinski Dapifer Poviat Cracov pre
sentium Inno disparent pro suo absentes nijsi edoceat
Inquisitionem non condemnare permittunt Prout de
fer ejus Literas permittitur condemnandi pronun
ciandi Regestro Citatorum suum adductum S. Bizga
lium Judicis Regestro Citatorum suum proxta probatum cap
Citat prout Ayes ejusmodi quam proxta probatum cap
Citat Actis Contigerunt vero causa praesens ad Inquen
et Competens Judicij suspendatur et Inquisitiones Caeter
ordinem

Publicatum

G. Thomas Wołowski Act. cons. G. Chudzynski Cit. Act. et Alios

actor primaliter Et Quoniam GG. Franciscus Parens et Stanislaus Filius Chudynscy praesenti in Modis parentibus se Condemnare tam in negotio Principalis Partis actoreae quam in Lucro abusus a beneficio in post educendae Inquisitionis per Partem citatam permittent Decernitur Super ejus Chudynskie Actis B quae Dat

Publicatum

Sol.

G. Lissowski Act. et Alij cons. Famatum Wroblewski Citat.

actor G. Martinus Lissowski primaliter Citatus Famatus Jacobus Wroblewski primaliter. Insistendo Decreto Delationis Inquisitionis in anteactis Judicijs Lici officij Parti utriq Concessae Inter Comparentes Lato Additur Mnbi Judlis a pronuntiandam Juramenti Rotham Super Incorruptionem Testium Praestitit G. Martinus Lisowski actor Quo praestito mediantibus Subscribendis Interrogatorijs porrigendis et Registro Testium Conscribendo Parti per Partem Communicandis Testes Inducantur Inquisitiones educantur

Sol.

Famatus Jacobus Wroblewski Citatus cons. G. Martinum Lissowski Act. et Alios

Citatus primaliter actor primaliter. Judicium Insistendo Decreto Dilationis educendae Inquisitionis in anteactis Judicij Officij Lici Parti utriq Concessae Inter Partes Comparentes Lato Additur Mnbi Judlis ad pronuntiandam Juramenti rotham Super Incorruptionem Testium Praestitit Famatus Jacobus Wroblewski Citatus Quo praestito mediante Communicatione per Citatum actori Subscribendorum Interrogatoriorum porrigendorum et Registri Conscribendi Testes Inducantur Inquisitiones educantur

627

Balthasar Jacobi Actor et Adjunctus Joannem Brudnicki

Actor et Alias.

Actor pariter Tandem quoniam Passcatta ad attendandum Juramentum super incorruptione Testium per actorem explere debitum debitum disparet et se Ordinario excepto R. Josepho Brudnicki promittet Proinde super eisdem Juramentis in Loco edocendis in post edocendis Inquisitionis et in negotio principali decernitur Examinetur et remittatur.

Publicatum

Illustrissimus et Reverendissimus Casimirus in Rokitnica Rokitnicki Suffraganeus Plocensis Actor et Judex Ordinarius Executionum Regi Capitaneum Castellanum Actor pariter Tandem quoniam M. Judex Ordinarius Regi Capitaneus ad attendandum Juramentum super incorruptione Testium Illustrissimi Actoris dispareat et se Ordinario permittat Proinde super eisdem disparente tam in negotio principali Partes actorea quam in Loco edocendis in post edocenda Inquisitionis per Partem actoream decernitur Condemnatio Expensarum et ad publicandum Mihi Additur et Remittitur

Publicatum

Venerabile Capitulum Cathedrale Plocense Actor contra

Joannem Meiszelycki Citatum

Actorea per Venerabilem Andream Felicem Cieszlinski Canonicum Cathedralem Plocen et Canonicum Capitularem Procuratorem suum ac totius Capituli in hac parte Procuratorem suum ad infrascripta Illustrissimi et Rmi Dominorum de Lascaris olim Illustrissimi M. Valentini Reizey de Castellaneis Kaliscen et Crosnen Relicta Vidua Mater et Tutrix Legitima Joannis Zaranek Antiqui Vexilliferi Kaliscen Josephus Ensiferi Sieradien Filii Reizeycz Citati per S. Damianum Metodium Cieszlinski Canonicum Procuratorem Actorea Instituendo Decretum dilationis edocendae Inquisitionis Instantis Judicij officij officij sui Partium Concludendo Inter Partes Comparentes Lato Additur Mutuo Judicio ad monitandum Juramentum Rothamsuper Incorruptione Testium Prestitut Venerabilis Andreas Felix Cieszlinski Canonicus Procurator Capituli sui Procurator suus et totius Capituli Summe Quo prestituto precepta Communicatione per Partem actoream Citatum Subsidiendo Inferrogatorium ponendi et Recipiendi Testium Inscribendi Citandi Inducendi Inquisitiones edocendi Producendi Instrumenta edocenda et Omnes Scripturas in Inquisitionis Judicij conservandi etc.

G. Stephanus Dobrski Actor et Alij contra G. Mathaeum Dobrski Citat. et Alios

Actor primaliter citta per G. Mathaeum Dobrski Suo et Consortis Suae nomine primaliter Insistendo Decreto Dilationis educendae Inquisitionis in anteactis Judicijs Officij Sui Parti utriusque Concessae inter Partes Comparentes lato Additur Mulis Judicis ad pronuntiandam Juramenti Rotham super Incorruptionem Testium. Praestitit G. Stephanus Dobrski actor Quo praestito mediante Communicatione per actorem Parti Cittae Subscribendorum Interrogatoriorum porrigendorum et Regestis Testium Conscribendi Testes Inducantur Inquisitiones educantur. Inducti Inquisitiones educta, receptae acquietati Trinisque reponenda Inquisitionem in praesens Judicijs Conservatis

Lo 8.

G. Mathaeus Dobrski Actor et Alij contra G. Stephanum Dobrski Citat. et Alios

Actorea per G. Mathaeum Dobrski Suo et aliorum actorum nomine primaliter citta per G. Stephanum Dobrski Suo et aliorum Cittorum nomine primaliter Insistendo Decreto Dilationis educendae Inquisitionis in anteactis Judicijs Suis Inter Partes Comparentes lato Additur Mulis Judicis ad pronuntiandam Juramenti rotham super Incorruptionem Testium Praestitit G. Mathaeus Dobrski actor Suo et aliorum actorum nomine Tandem praevijs Subscribendis Interrogatorijs porrigendis et Regestis Testium Conscribendo Per Partem actoream Parti Cittae Communicandis Testes Inducantur Inquisitiones educantur

G. Jezewski Actor et Alij contra G. G. Szumanskie Citat. et Alios

Actorea per G. Adamum Jezewski Suo et aliorum actorum nomine Tandem quoniam citti ad attentandum Juramentum super Incorruptionem Testium per Partem actoream praestare debitum disparent et se condemnare permittunt Proinde Supercisae Disparentes In Lucro abusus in post educendae Inquisitiones per Partem Cittam pro quorum est in Juritanti Sub P. B. quae Dolis ad prosequendam quoque Executionem G. Bergrabius loci praesens quivis Reviso et bene tractatu processu expediat.

Publicatum

629 9B

G Joannes Korzylski Act. et Alij cont. R. Franciscum Zochowski Citat. et alios

Actor pnaliter Citata per S. Josephum Ciołkowski B. C. Plocz. Insistendo Decreto Dilationis educendae Inquisitionis Parti utriq. in anteactis Judicijs Officij Sui Concessae Inter Partes Comparentes lato Additur Mnlis Judtis ad pronuntiandum Juramenti rotham super Incorruptionem Testium Praestitum S. Joannes Korzybski actor Quo praestito praevijs Interrogatorijs porrigendis et Regestro Testium Conscribendo per Partes Subscribendi Libiq. Communicandi Testes per actorem Inducantur Inquisitiones educantur Testes Inducti Inquisitiones Ductae et Innovatae in praesens Judicijs Partibus Conservatur.

R. S.

G Joannes Brudnicki Act. et Alij cont. S. Balthasarum ~~Brudnicki~~ Korzezycki Citat. et alios

X G Joannes Gumowski Camerarius Terrestris Plocen. Act. et Alij cont. M. Josephum Bromiosk. Thesaurarius Pramen. Citat. et alios

Actor pnaliter Citta per S. Paulum Zołtowski Vicerigentem Castr. Plocz. Coram Officij praesens Judicio Comparens Judicium Officij praesens ad effectationem Comparentis a M. Josepho Bromirski Citto Dil. eiusdem Citto Dict. et Concedit Dilationem Maioris ex quo Causas Suas in Judicijs Tribunalis Rmi Petricoviensis Majoris Importantiae attentat quam Literatorijs Documentis probare tenebitur cum alijs Comparere autem Causa praesens ad Sequens Tmus Suspenditur H.

Stanislaus Przepiewski Vexillifer et Vice Capitaneus Castr. Plocz. Plocensis

630

Ordo Poenalium Sub Actu Feriae Secundae Ante F. S. Agnetis Virginis et Martyris proxima Anno Dni 1763

Instigator Judicij Officij Praesens Actor Conq. G. Jacobum Pepłowski Citatum
Ratione non solutionis Leptem Marcarum et Luitae Poenae Viam Marcarum pro Parte Judicij adiudicat B. P. Dak

Idem Actor Conq. G. Paulum Dłużniewski Citatum
Ratione non solutionis NON finitum.

Idem Actor Contra G. Kowalewski Citatum
Ratione non solutionis Leptem Marcarum Polonicarum Pro Parte Judicij adiudicat B. P. Dak

Idem Actor Conq. G. Suwinski Citatum
Ratione non solutionis Poenae Luitae Viam Marcarum Polonicarum pro Parte Judicij adiudicat B. P. Dak

G. Mathias Mazowiecki Actor Conv. G. Joannem Czachowski Citat. non sunt

Justigator Judicij Officij Jozef Actor Conv. G. Martinum Lisowski Citat.
Ratione non solutionis Pœnæ Luitæ Trium Marcar. Polon. pro Parte Judicij adiudicatæ B. P. Dat.

Ill. Actor Conv. G. Ludovicum Cierzewski Citat.
Ratione non solutionis ~~Pœnæ Luitæ~~ Quatuor ~~Marcar.~~ Flor. Polon. pro Parte Judicij adiudicatarum B. P. Dat.

Actor Conv. H. Thomam Wernik Ovillatorem Citat.
Ratione non solutionis Trium Flor. Polon. pro Parte Judicij adiudicatt. B. P. Dat.

602

Sig Autor Contra D. Ludovicum Kociecki citatus
Ratione non Solutionis Poenae Simplicis Quatuordecem
Marcarum Polon. pro Parte Judicij adiudicatae B. P. Dukes
Omnes Publicati

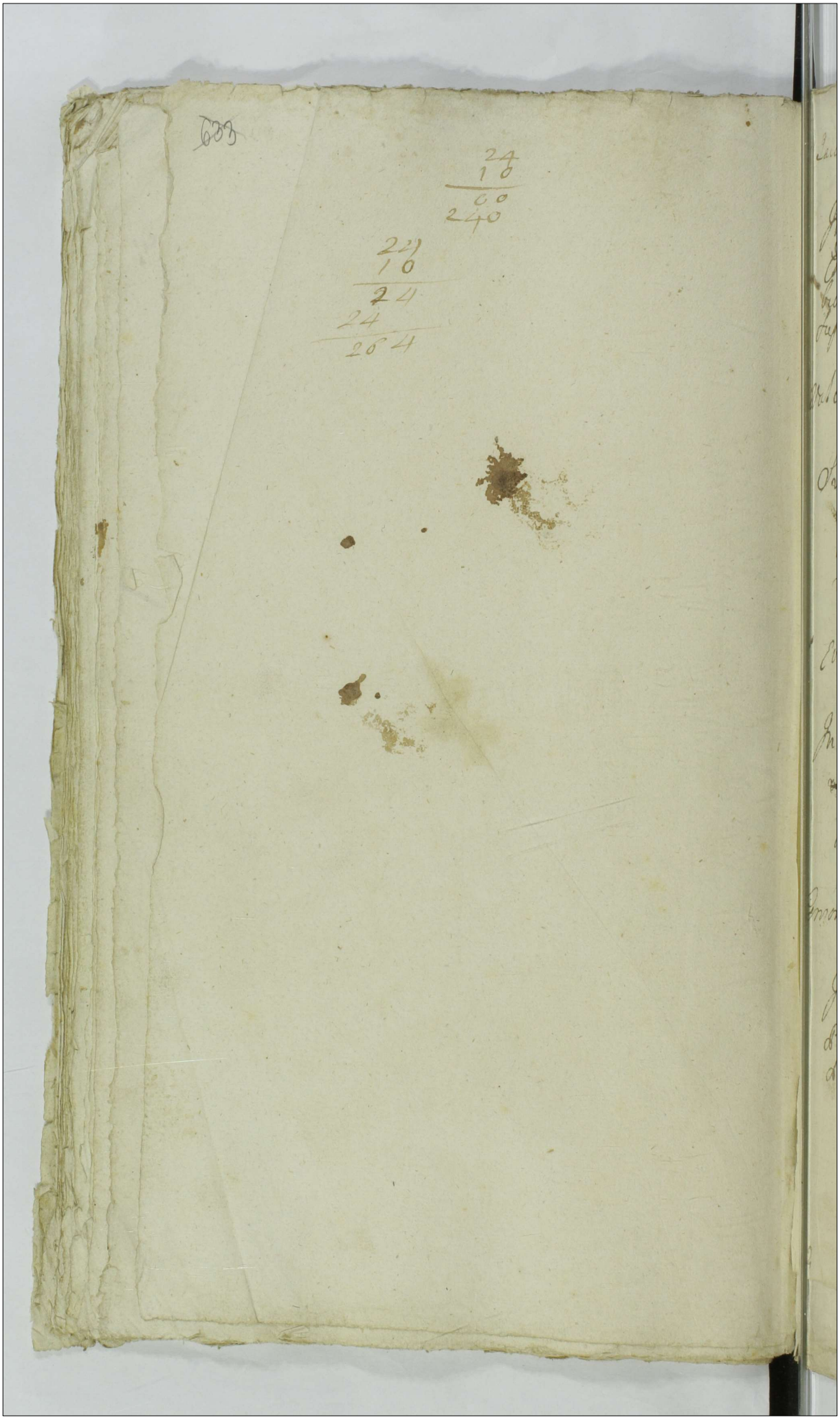

633

24
10
00
240

24
10
24
24
264

326 634 Solutt 95r. ns

P. Jacobus Chamski Actor et alij cons. Perfidum et Infidelem hoper Judae cum Drobinen. et alios citt.

In Hac Remissione Lucrum Ulterioris Facienda Executionis ad quam peragendam Addit. P. Joannes Grabia B. Ploczensis quam peragat pacta processum super Inquirendo et in producta

Arestat P. Joannes Chmielewski.

Solutt 95r. ns

P. Valentinus Szymoniewski Actor et alij cons. P. Dziwanowski et alios citt. Super duas.

Super utrumq. in Hac Remissione Lucrum Ultimariae Fortis Finalis faciendae Executionis ad quam addit. P. Burgrabius Castr. Ploczen. quivis quam peragat pacta processum reliqua in producto.

Arestat Idem.

Solutt 95r. ns

N. Eva Niedrowska Virgo Innupta Actor cons. P. Stephanum Rybicki citt.

In Hac Remissione Simile Lucrum Ultimariae ad quam additur P. B. Ploczen. quivis quam peragat pacta processum reliqua in producto.

Arestat Id.

Solutt 95r. ns

Consors P. Antonij Chabowski Actor et alij cons. P. Felicianum Malewski citatus et alios

In C. Lucrum Solutionis Lummae cum Provisione pro quo Res est impetrata Sub Poena B. Quae Dabitur

Arestat P. Antonius Jaroszewski.

12

N. Franciscus Sucharzynski Actor Cons. N. Antonium Pachocki Cit. et alios.

In C B D Admitt.

Arestat G. Joannes Chmielewski.

N

G.G. Milewscy Actor et alij cons. Relicto ol. G. Antonij Milewski Cit. ac alios.

In C Ratione Cunctorum Praetensionum B. Decernit Addit. et Admitt. Reliqua in producto.

Arestat G. Joannes Chmielewski.

Flamatus Pantoch Civis Mlaviens. Actor et alij cons. M. Piegłowski Vexilliferum Terrae Ciechanoviens. et alios Cittos

In Z.C. Lucrum Extraditurus Bonum Laboratitium una cum Bonificatione Carentis Laborum in quibus res est nunc stante Sub Poena B. Dae D. Addit. et Admitt. reliqua in producto

Arestat G. Antonius Chmielewski.

M. Niekrasz Ensifer Lubaczoviens. Actor et alij cons. G.G. Dobrzielskie et alios Cittos

In C B D Addit. et Admitt. reliqua in producto

x ad Mcum Loci Capneum

Publicatt.

Actu
rel

~~327~~

626

Actum in Castro Plocensi Feria Sexta post ~~Festum~~ Dominicam Sexagesimae ~~proxima Anno Domini Millesimo Septingentesimo Sexagesimo Octavo~~

16.	24.
37.	15.
33.	18.
77	18
48.	
59.	2.
1.	6.
2	
273	23.

687

Actum in Castro Plocensi in Terminis Quae-
relarum ac modernorum et anteriorum
Continuandarum Officij Causarum Judi-
cijs Castrensis Capitanei Plocensis In Diem
hodiernam Legitime Judicantibus Feria
Secunda post Dominicam Laetare Qua-
dragesimalem proxima anno Domini
1768vo. Coram MM. Luca Malewski
Judice Josepho Zielinski Notario Castrensi
Palatinatus Plocensis Officialibus.

In Praesentia MM. GG et Nlium Thomae Rosciszewski
Pocillatoris Raciążensis Michaelis Ciemnieuski Princi-
pis Ciechanensis Adami Miłodrowski Camerarij Pauli
Antonowicz Vicenotarij Terrestrium Antonij Woźnicki
Regentis Pauli Zołtowski Vicerregentis Josephi Ciot-
kowski Mathaej Krzywkowski Matthiae Gorczynski
Stanislai Olszewski Burgrabiorum Castri Plocensis
Francisci Tłubicki Josephi Głoskowski Simonis
Turowski Laurentij Bromirski Gregorij Woźnicki
Joannis Szczepkowski Theodori Jaworzewski Fabi-
ni Grzybowski Alojzij Skwarski Michaelis Miło-
dzki Valentij Sułkowski Antonij Dobrski Philip-
pi Barcikowski Caroli Rosciszewski ac aliorum ad
actum praesens congregati nec non Mnlis Rndi Gnalis
Pwindi Petri Morzycki de Płocko authentici et jura-
ti ad actum praesens assumpti et eundem acclamantis.

Morzycki

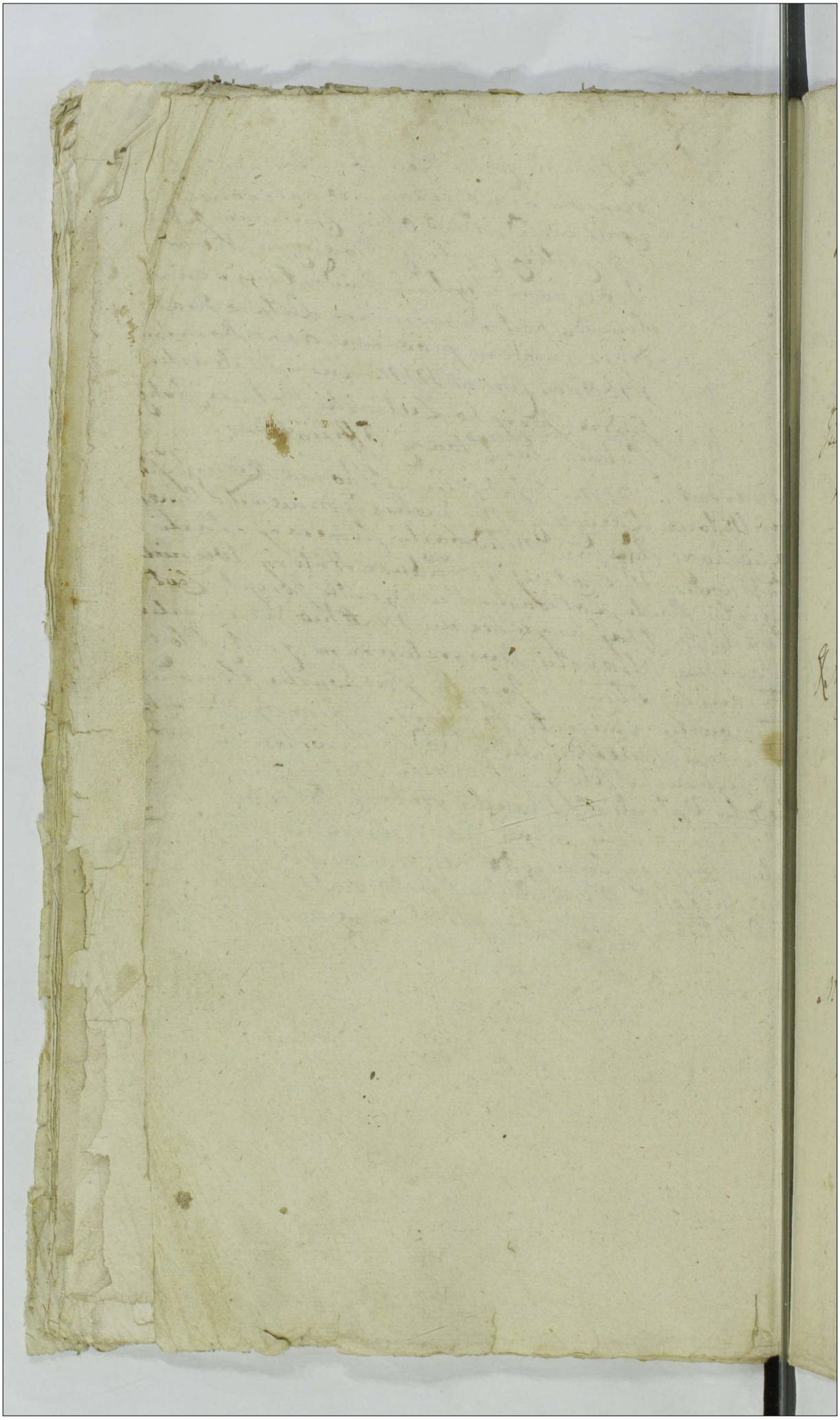

Illustris M. Zamoyski aquilae albae Eques ~~[illegible]~~ ~~[illegible]~~ actor et alij Cum M. Joannem Ko-
berski Enciferum Stacz. Cit. et alios ~~328~~ 639
In Ex Remissione Lucrum Extraditionis Bonorum una
Compensatione Carentiae Laborum ab ejusdem bonis proveniens
pro quo res est in instanti sub P. B. quae Dalle. Caetera
in producto.

Arestat G. Valentinus Brudzinski
Decretum Remissionis.

Jc LSS
Gsus Michael Krygier actor et alij Contra M. Adamum Rokoszow
Citatum et alios.
In C. Lucrum solutionis summae cum provisione ab
proveniens pro quo res est in instanti sub P. B. quae D.

Arestat G. Paulus Zołtowski.
Decretum Comprobationis

Jc LSS.
X M. Bartholomaeus Mazowiecki Tribunus Zawiszen. actor
Cons. G. Stanislaum Zołtowski Citat. et alios
In C. Lucrum solutionis summae cum provisione ab
proveniens pro quo res est in instanti sub P. B. quae D.

Arestat Idi
Decretum Comprobationis.

M. Antonius Swierczynski Venator Latiovien. actor et alij Cons.
G. G. Miączyńskie Citat. et alios
In C. Ex adcitatione loco peragendae Executionis ap-
probato antenori processu Lucrum Levationis summae
in cum Exemptionis Bonorum Rydzyno Condescensio
de ejusdem praesentia officij competenti pro quo res est
in instanti sub P. B. quae Dalle.

Arestat G. Mathaeus Krzyżkowski.
Condemnatio.

Mathias Dzierzanowski Pincernicae Vrinicen Actor et alij ang M.
Rzewski Castellanicae Kinaicen Lancicien Citat ac alios
In R. Lucrum Solutionis Summae cum provisione ab eadem pro=
deniez pro quo res est in instanti sub P. B. quae Dat

Arestat G. Paulus Zotterowski.

640

Condemnatio.

Mathaeus Karwowski Actor et alij Contra Gnos Karwowskie Cit et alios
In R. B. P. quae Dat

Arestat N. Alexius Karwowski.

Decretum penalitatis.

Antonius Petrykowski Actor et alij Contra G. Antonium Rosi
zewski Citat et alios
In R. Lucrum Satisfactionis Contentis Citationis in eadem expres
sis, pro quo res est in instanti sub P. B. quae Dat

Arestat G. Adamus Gruyski.

Decretum Condescensionis.

Josephus Ciołkowski et Mathaeus Krzywkowski Burgrabij Crac. Plo.
Actores et alij ang Famatos ac Spectabiles Onufrium Kieynik ad
catum Lucarum Wierzgocki Consulem Civitatis Sae Rae Mathi Plocen
Citat et alios
In R. Lucrum Satisfactionis Contentis Citationis in eadem expressis
pro quo res est in instanti sub P. B. quae Dat

Arestat G. Valentinus Zotterowski.

Dilatio Inquisitionis.

Illustri Admodum Rndus Nicodemus Sielski Praepositus Sarbiedien. Actor et alij Cong. Infideles Judaeos Drobinen. citatos et alios. 327 641
Inst. et ex adcitatione loco peragendae Executionis Lucrum Solutionis Census annui a Summa proveniens pro quo res est in instanti Sub P. B. quae Dat.
Arestat Mntis
Condemnatio super Synagoga Drobinen.

X M. Lucas Malenski Judex Cren. Plocen. Actor Cong. Perillustrem Rndum Gregorium Gortkowski Canonicum Cathedralem Plocen. citatos
Coram Subdelegato Gnoso Adamo Mitodrowski Camerario Tri Plocen. Inst. Lucrum Solutionis Summae cum provisione ab eadem proveniens pro quo res est in instanti Sub Poena Bannitionis quae Dat.
Adamus Mitodrowski Camerarius Tris Plocen. Subdelegatus mpa
Arestat Jae Mtis
Decretum Remissionis ad Judicem Trre.

X Jae M. Actor et alij Cong. Infideles Judaeos Iciek Br. Dzierzgowa Aysik Smulowicz Br. Krempa Tabernar. Arendatores Abraham in Taberna Br. Tursa Parva Propinatorem Jacobum seu alterius nnis Synagogae Mlaven. Scholigerum et Leybus Civitatis Mlaven. Incolas citatos et alios.
Coram eodem Subdelegato Lucri Solutionis Judaeorum in citatione expressorum pro quo res est in instanti Sub P. B. quae Dat. Reliqua ut in producto.
Adamus Mitodrowski Camerarius Tris Plocen. Subdelegatus mpa
Arestat Mtis:
Dilatio Inquisitionis.

X Jae M. Actor Cong. Illustrem Admodum Rndum Joannem Gilewicz Praepositum Dobrzykowien. Citatos et alios.
Coram eodem Subdelegato Inst. et ex adcitatione Lucrum Solutionis et ex Adcitatione Laboriosi Martini Subditi pro quo res est in instanti Sub P. B. quae Dat. reliqua ut in producto
Adamus Mitodrowski Camerarius Tris Plocen. Subdelegatus mppa.
Arestat G. Valentinus Zottowski.
Dilatio Inquisitionis.

2

642

N. Lucas Malenski Iudex Crem. Plocen. Actor et alij contra N. Laurentium Dzięgelewski Citat.

Coram eodem Subdelegato in Ill. et ex adcitatione Lucrum Statutionis et extradictionis Subditorum in textu Citationis expressorum pro quo res est in instanti sub P. B. quae Dat. Reliqua ut in producto.

Adamus Mitkowski Camerarius Vniplocen. Subdelegatus mppria.

Arestat G. Paulus Zołtowski

Decretum Rominsionis ad Iudex Vnc

Laboriosus Augustinus Actor. Contra Honestum Vincentium Ocillatorem Trzepocien. citat.

In Ill. et ex adcitatione loco peragendae Executionis Lucrum ulterius fortis faciendae Executionis cum additione pro peragenda Executione G. Burgrabij loci praesens aquisivi quam pixta processum expediat in negotio vero Principali B. P. quae Dat. reliqua ut in producto.

non sunt.

G. G. Wołowski. Actor Contra M. Mlicki Emiferiae Plocen. Citatum

In Ill. et ex adcitatione Lucrum Solutionis summae cum provisione ab eadem provenien. pro quo res est in instanti sub P. B. quae Dat.

Arestat G. Valentinus Brudzinski

Decretum Solutionis.

Ill. Actor. Contra G. Starzypinski Citat. ac alios.

In Ill. Lucrum simile.

Arestat G. Valentinus Brudzinski

Dilatio Munimentorum.

Venerabile Capitulum Cathle Plocens cons Mfcos Zboinskie Pincernidas Dobrinens Conjuges Citatos.
In Ad et ex adcitatione Lucrum satisfactionis decreto in ordine solutionis Census eadem Dem adiudicatu Prolato pro quo res est in instanti sub P. B. quae Dat.

Arestat P. Adamus Milodowski.
Decretum Remissionis.

Idem Capitulum Actt cons Mfcos Orsetty et Gąsiorowski Venatorem Bidgostiens Citatos.
In Ad et ex adcitatione loco peragendae Executionis approbato anteriori processu Lucrum solutionis Census pro quo res est in instanti sub P. B. quae Dat.

Arestat Mnlis
Dilatio Monimentorum.

Idem Capitulum Actt cons Jllrem et Mfcos Niszczyckie Citatos.
In Ad Lucrum extraditionis Laboriosi Stanislai Zemi fabri una cum relicto ejus propriis pro quo res est in instanti sub P. B. quae Dat. Caetera ut in producto

Arestat P. Adamus Milodowski.
Decretum extraditionis.

Idem Capitulum Actt cons Conventum Sacrens Virginum Monialium Ordinis S. Benedicti Citatos.
In Ad Lucrum solutionis Decimae pecuniariae de Bonis Lusk ad Ecclesiam Suam actorum Cathedralem spectans pro quo res est in instanti sub P. B. quae Dat.

Arestat P. Ludovicus Chrzczowski.
Dilatio Monimentorum

3.

Perillustris Rndus Rochus Rogozinski Praepositus Woznicen actor et alij Conc G. Alexandrum Osiecki Citat et alios

In Rc et ex adcitatione loco peragendae Executionis approbato antecedenti processu Lucrum ultimariae fortis finalis ac Indibatae faciendae Executionis ad quam peragendam additur G. Dominicus Kowalewski Burgrabius Castr Plocen quam et Revisae et Trutinatae processu Exequatur In negotio vero Principali Lucrum solutionis provisionis pro qua res est in instanti sub P B. quae Dat Reliqua ut in producto Arestat Mntis Judlis.

644

Suspensa.

Ill. Sarad. Cur.

Relicta olim M. Jacobi Zorawski Pincernae Plocen Actrix et alij Conc Synagogam Judaeorum Drolinen Citat et alios.

In Rc Lucrum satisfactionis contentis Decreti pro quo res est in instanti sub P B. quae Dat

Arestat Mntis Judlis

Dilatio Maioris.

Ill. Lt. Con: Lit.

Illustris Rndmodi Rndus Rogozinski actor et alij conc NN Wołowskie Conjuger Citat et alios.

In Rc Lucrum satisfactionis contentis citationis in eadem expressis pro quo res est in instanti sub P B quae Dat

Arestat G. Alogizius Slowarski

Decretum necessariae Comparitionis utrarum partium.

X. G. Adamus Malinski Camerarius Granicialis Lomzen. actor et alij G. M. Pilchowski Citat et alios

In Rc B P. quae Dat Arestat G. Thomas Kowalewski

Condemnatio.

H. L. Solutum una cum
M. Paulus Sutkowski Adtapifer Lukowien Acter. Cone Infidelem Herszek Jakubowicz Mercatorem Drobinen. citat
In R. C. Lucrum Solutionis Summae cum provisione ab eadem provenie pro quo res est in instanti Sub P. B. quae Dat.
Arestat Mnlis fidelis.
Condemnatio.

Idem M. Acter Contra Infidelem Abraham et Fabizich Markowicze Figle Mercatores Drobinen citat ac alios
In R. C. ~~Lucrum~~ et ex adcitatione loco peragendae Executionis Lucrum Simile
Arestat Idem Mnlis.
Condemnatio.

Idem M. Acter. et alij cum Cives Raciazien citat. et alios.
In R. C. B. P. quae Dat.
Arestat P. Valentinus Brudzinski.
Decretum Libertatis

Idem M. Acter et alij cum Famatum Albertum Niemczykiewicz Civem Raciazien. citat et alios.
In R. C. Lucrum Solutionis Summae cum provisione ab eadem provenie pro quo res est in instanti Sub P. B. quae Dat.
Arestat Idem.
Decretum Solutionis.

4

646 GG Kowalewscy Conjuges ac Cz JM Podowski Capitaneum Bobrowicz Citat.
In R. Lucrum Solutionis provisionum a summa provenientis pro quibus res est in instanti Sub P. B. quae Dat. Cetera ut in producto.

Arestat Idem
Reiicit Causa de Consensu partium ad sequens

Ex adcita loco pera. 2. denuo
G. Laurentius Turski Acter et alij Conc. Infidelem Jakub Sarna et Herszele Jakubowicz Judaeos Drohicen. Citat. ac alios
In R. Ex adcitatione loco peragendae Executionis Lucrum denuo ultimariae fortis finalis ac indilatae faciendae Executionis ad quam peragendam Executionem additur G. Matheus Krzyżkowski Burgrabius Castr. Plocz. quam juxta processum expediat. In negotio autem principali Lucrum Solutionis Summae cum provisione ab eadem provenientis pro quo res est in instanti Sub P. B. quae Dat. Reliqua ut in producto

Arestat Mnlis Judlis.
Condemnatio super Judaeis.

Perillustris Rndus Paulus Dzięgelewski Praepositus Bonislaviensis acter Conc. Infideles Judaeos Jakubowicz et Perce Jakowicz Mercatores Sieprzen. Citat. et alios
In R. Ex remissione ab officio Burgrabiali Lucrum ulterioris fortis faciendae Executionis quam G. Burgrabius loci praesens quivis expediat ad nexum processum In negotio Principali B. P. quae Dat. Cetera ut in producto.

Arestat Idem
Super Infideli Judaeo Jakubowicz Condemnatio.

X M. Antonius Bogiński Dapifer Nowogrodzki ac Cz. Synagogam Judaeorum Drohicen. Cit. et alios
In R. Lucrum satisfactionis contentis Trni pro quo res est in instanti Sub P. B. quae Dat.

Arestat Idem
Condemnatio.

X G. Michaël Miłobędzki Actor et alij Conc. P. Albertum Niedziałkowski Citat.
In C. Lucrum Solutionis quotae Certae in textu Citationis expressae pro quo res est in instanti Sub P. B. quae Dat.

647

Arestat Mtis Judlis.
Condemnatio.

G. ~~Albertus~~ Josephus Głuszkowski Actor et Alij Conc. Relictam ac Successores olim G. Thomae Jaroszewski Camerarij Granitiali Pltus Plocen. Citat. Super Duas.
Super Primam In C. et ex adictatione Lucrum Statutionis Subditorum in Citatione expressorum pro quo res est in instanti Sub P. B. quae Dat. reliqua ut in praedicto Condemnatio et Decretum
Super 2dam In C. ~~Lucr~~ et ex adictatione Lucrum Solutionis Summae cum provisione ab eadem provenientis pro quo res est in instanti Sub P. B. quae Dat. Cetera ut in praedicto.

Arestat G. Paulus Zitterowski utramque.
Decretum

Z. Lt. exada
Idem Actor Contra G. Brumierski Citat. ac alios.
In C. et ex adictatione Lucrum Statutionis et Extreditionis Subditorum pro quo res est in instanti Sub P. B. quae Dat.

Arestat Idem.
Decretum Remissionis

In Crespe Circumscri Bonitio
X G. si Joannes Parens et Gregorius Filius Woznicey ac Alii et alij Conc. Isef Rzucki Citat. et alios
In C. B. P. quae Dat.

Arestat G. Mathias Mazowiecki.
Dilatio Inquisitionis.

5

M. Antonowicze actor et alij cum M. Franciscum Rozniszewski Judicium Terrenum Plocen. citatum et alios
Jnc. et ex adcitatione Lucrum Satisfactionis contentis citationis in eadem expressis pro quo res est in instanti sub P. B. quae Dat.

648

Arestat P. Adamus Milodowski.
non sunt

JM Paulus in Mostowo Mostowski Palatinus Terrar. Ducatus Masoviae actor et alij Cum Illmo Rebus Franciscum Bonkowski Praepositum Juvenis Citat.
Jnc. Lucrum Satisfactionis contentis citationis in eadem expressis pro quo res est in instanti sub P. B. quae Dat.

M. Arestat Mnlis Judlis.
Decretum.

Rebus Bar. et Successores ad M. Josephi Zawisza Venatoris Inowlodzen. actor et alij cum M. Ignatium Zielinski Subdapifer Nuren. et alios citat. super Duas.
Super Primam Jnc. Lucrum Solutionis Summarum cum provisionibus ab eisdem praedeniem pro quibus res est in instanti sub P. B. quae Dat. Dilatio Munimentorum
Super Secundam Lucrum Restitutionis Clenodiorum ac rerum mobilium pro quibus res est in instanti sub P. B. quae Dat.
Arestat P. Antonius Wiznicki
Decretum Necessariae Comparitionis partium

+ P. Augustinus Bromierski actor et alij cum Fanatum Ruta Civem Zarocimum Citat. et alios
Jnc. Lucrum Solutionis Summae cum provisione ab eadem praedeniem pro quo res est in instanti sub P. B. quae Dat.
Publicatum

De exad. C. L. Satisfa 323 649

Ill. M. Paulus in Mostowo Mostowski Palatinus Terrar. Ducatus Masoviae act. et alii C. M. Kowalewski Citat. et alios

In C. et ex adcitatione Lucrum Satisfactionis contentis citationis in eadem expressis pro quo res est in instanti sub Poena B. quae dat.

Arestat Ilis Mathaeus Zalewski.

Decretum Condescensionis.

C. L. Satisf.

M. Bernardinus Mostowski Colonellus Exercituum Rni act. C. M. Smolenski Pincernon Cichanoviensis et G. Łęczyński Cit. et alios

In C. Lucrum Satisfactionis contentis citationis in eadem expressis pro quo res est in instanti sub P. B. quae dat.

Arestat G. Adamus Mitodrowski.

non sunt.

C. L. Satisf.

Id. M. Mostowski act. C. M. M. Smolenskie Citat. et alios

In C. Lucrum simile

Arestat Idi

non sunt.

C. L. Satisf.

Id. M. Mostowski act. C. M. Josephum Smolenski Citat. et alios

In C. Simile Lucrum.

Arestat Idi

non sunt

6

650

C L Lat. Sp.

JM Paulus Mostowski Palatinus Terrar. Ducatus Masoviae ad et alios Cz JMM Smolenskie Citat. et alios

In C Lucrum Satisfactionis contentis citationis in eadem expressis pro quo res est in instanti Sub P. B. quae Dalis

Arestat G. Adamus Milodrowski

non sunt

C Lext. Subd. in tex. Cit. expr.

X M Antonius Bagienski Dapifer Raciąziensis ad Cz Ilten Kolum Malanowski Mansionarium ad Aedes Beatissimae Virginis Mariae Sieprec Citat. et alios

In C Lucrum extraditionis Subditi in textu citationis expressi pro quo res est in instanti Sub P. B. quae Dalis. Cetera ut in producto

Arestat G. Adamus Gurski

Condemnatio

C L Lt. Cognitione

M Nieznanski ad et alios Cz JM Podoski Capitaneus Bolsowicensis Citat.

In C Lucrum solutionis Summae cum provisione ab eadem proveniens pro quo res est in instanti Sub P. B. quae Dalis

Arestat G. Valentinus Brudzinski

Dilatio Munimentorum

7 ex ad C L Iterato dimo Ultimariae

G. Simon Kolbiszczynski ad et alios Cz GG Zawidzkie Rzyszczewskie Citat. et alios

In Rec. ex adiutatione approbato anteriori processu Lucrum ultimariae sortis finalis ac Indilatae faciendae Executionis quam recusa et bene trutinato processu G. Paulus Zołtowski Sub Pto exequatur In Negotio principali Lucrum resignationis Sortis Bonor. Stropkowo in Casu renitentiae solutionis Summae pro quo res est in instanti Sub P. B. quae Dalis reliqua ut in producto. Arestat G. Mathaeus Krzyżkowski

Decretum Remissionis.

H. B. ~~334~~ 651 et Alio

NN Rudzieńscy Ack et Aly contra G. Rudowski Citat.

In C. B. P. quae Dat.

Arestat P. Valentinus Brudzinski.

Decretum Condescensionis.

H. ex Bc. L. decreto ult.

NN Trębińscy Ack et Aly cons. G. Janski Citat. ac impugnatores Bob. Charczyny Citat. et alios

In C. et ex Remissione Lucrum denuo ultimaria fortis finalis ac Indilatae faciendae Executionis quam P. Josephus Cat. Kowski Burgrabius Castr. Vlodz. revisa et bene tractinato processu expediat super vero Impugnatoribus ac ijs quorum nomine Impugnatur est B. P. quae Dat. Caetera ut in praedicto.

Arestat Jeli

Decretum Libertatis a Trno

H. ex ad C. Loco pag. Exc. B.

Relicta Ob. M. Bonifacy Małowierski Ensifera Vissogrodien.

Actrix et Aly cons. M. Bromirski Citat. et alios

In C. et ex adaptatione loco peragendae Executionis approbato anteriori processu B. P. quae Dat.

Arestat G. Laurentius Bromirski.

non sunt

H. ex ad C. Loco pera. Exc. B.

Eadem M. Actrix et Aly cons. B. Chełchowski Citat. et alios

In C. et ex adaptatione loco peragendae Executionis approbato anteriori processu B. P. quae Dat.

Arestat Mnlis Judlis P.

Dilatio Maioris.

7

652

H B

P Paulus Korzybski Actor et Alij, contra Sn Eustachium Smolinski Citatus et Alios
In C B P quae Dat

Arestat Mrlis Judtis

Dilatio Inquisitionis.

H L SS

X J Josephus Cołłowski B C Procur Actor, contra Antonium Sąchocki Citatus et Alios
In C Lucrum Solutionis Summae cum praevisione ab eadem praevenire pro quo res est in instanti Sub P B quae Dat

Arestat P. Gregorius Woźnicki.

non sunt

X H B

Idem Actor et Alij contra Ludzyńskie Citatus et Alios
In C B P quae Dat

Arestat P Paulus Zołtowski.

non sunt

H exad: loco pagin: S. Salum.

Ars Jose Cit:

Rdiatus Ab P. Dziarski Actrix et alij Conc. P. Gabrielem Dziarski Gwoz
Citatus et alios
In H et ex adiutatione loco peragendae executionis Approbato anteriori praecepto Lucrum Solutionis Summae cum praevisione ab eadem praevenire pro quo res est in instanti Sub P B quae Dat

Arestat P. Josephus Cołłowski.

Decretum Remissionis

TC L. S. Sum.
Successores ot Mści Jacobi Sokolnicki Tribuni Plocen. actor Conc. Re
lictam et Successores ot Mści Dziatynski Citat.
In Cl. Lucrum Solutionis Lumine cum provisione ab eadem proceden
pro quo res est in instanti sub P. B. quae Dat.
Arestat E. Paulus Zołtowski
Decretum Solutionis

TC L. S. Sum.
Gnosus Joannes Krzęcicwski actor Conc. Gnosos Bagniskie Conges
Citat.
In C. Lucrum simile. Arestat E. Matthias Gosczyński
non sunt

Gnosi Krzęcicwscy Conges actor Conc. Gnosos Makomaskie Conges Citat.
In C. Lucrum Restitutionis annuli pro quo res est in instan
ti sub P. B. quae Dat. Arestat E. Paulus Zołtowski
Decretum Comprobationis.

Gnosus Gnosus Joannes Krzęcicwski Actor et alij Conc. Gnosos
Komonski Rostkowski, et alios Citat.
In C. et ex adiutatione loco peragendae Executionis a proxima
anterioni processu Lucrum satisfactionis contentis Citationis
in eadem expressis pro quo res est in instanti sub P. B. quae
Dat. Arestat E. Adamus Milodowski
Decretum Condescensionis.

8.

654

X. Mcus Clemens Kozłowski actor Conc. Infidelis Szymek et Mosiek Targownik Judaeos Plocens. Citat.
In C. Lucrum Solutionis Summae bene provisione ab eadem provenien. pro quo res est in instanti sub P. B. quae Dass.

Arestat Mnitis Judtis.

Dilatio Munimentorum.

X. Idem actor Conc. Infidelem Herszek Judaeum Plocens. Citat.
In C. et ex adcitatione Lucrum Simile

Arestat Idem

Condemnatio.

X. Idem actor Contra Infidelem Wołek Anszelewicz Judaeum Plocens. Citat.
In C. Simile Lucrum.

Arestat Idem

Condemnatio.

X. G. Joannes Duczyminski Suppae Salinarae Plocens. Sae Rae Mtis Notarius actor Conc. G. Valentinum Gołkowski Burgrabium Cnc. Ciechanoviens. Citat.
In C. et ex adcitatione loco praejendae Executionis approbato anterior praeesse Lucrum Solutionis Summae pro quo res est in instanti sub P. B. quae Dass.

Arestat G. Valentinus Brudzinski

Decretum Solutionis

ꝛc L levationis Summae
G Simon Kokojczynski actor etatis Cz MMRo
Lowskie Conjuges Cit etatis
In Cz Lucrum Levationis Summae pro quo res est in in
stanti sub P.B. quae Dat
Arestat G. Adamus Milodrowski
Decretum Solutionis.

ꝛc L Satisf
Idem actor Cz G Kęsicki Citat etatis
In Cz Lucrum Satisfactionis Contentis Citationis in eadem
expressis pro quo res est in instanti sub P.B. quae Dat
Arestat Mtis Judlis.
non sunt.

ꝛc ex ad L Satisf Cont.
Idem actor Cz G Ignatius Biallosiewski Citat
In Cz ex adcitatione Lucrum Solutionis Marcarum pro
Taxa Subditae provenien Decreto adiudicat pro quo res
est in instanti sub P.B. quae Dat
Arestat G. Adamus Milodrowski.
Condemnatio.

ꝛc L SS
G Rosalia Zytnicka virgo Incepta Cz G
Adamum Malewski Cit
In Cz Lucrum Solutionis Summae cum provisione ab
eadem provenien pro quo res est in instanti sub P.B. quae Dat
Arestat G. Valentinus Zettowski
Decretum Solutionis.

656 Ct Sfan

G Bartholomaeus Kolieszczynski ad G G Leszczynski Citat

In Lucrum Solutionis Summae cum provisione ab eadem proveniens pro quo res est in instanti sub Poena B. quae Dass

Arestat Mnlis.

~~Delatio~~ Munimentorum

7ccxadl Lucopz Exin L Sot Ld

G Franciscus Chubicki ad G G Rescipewski Citat et alios

In Hac et ex adiutatione loco peragendae Executionis approbato anteriori processu Lucrum Solutionis Simile

Arestat G. Adamus Gnyplic.

Decretum Remissionis ad Iudicium Tre

X G 7ccxR L Ulteri

Laurentius Zoltowski ad et alios G G G Potrowski Citat.

In Hac et ex Remissione Lucrum ulteriori fortis faciendae Executionis quam S Burgrabius loci praesequivis exequatur In negotio vero principali Simile Lucrum.

Arestat G. Mathias Marzuiecki.

Condemnatio cum Comparens suspensa.

X G 7ccxadl L Ulteri

Antonius Chmielewski Camerarius Terrae Zawskiae ad G G Grzybowski Citat

In Hac et ex adiutatione approbato anteriori processu Lucrum Solutionis Summae cum provisione ab eadem proveniens Caetera ut in producto.

Publicatum

X CLL Summae Dotalis 337 657 A M

M Bernardus Wiciebrodzki Subjudex Terrestris Terrae Dobrinensis Actor et alij Conc MM Zakrzewski Citatores Sicprand Conjuges Citat et alios

In C Lucrum Levationis Summae Dotalis pro quo res est in instanti sub P B quae Dat Caetera ut in producto

Arestat G. Paulus Zottowski.

Decretum Solutionis.

CLLS

G Albertus Cywinski actor et alij C G Ignatius Szczepkowski Citat

In C Lucrum Solutionis Summae cum provisione ab eadem provenientem pro quo res est in instanti sub P B quae Dat

Arestat G Valentinus Brudzinski.

Condemnatio.

ZCCXR L Ultimariae

G Lipnicki actor et alij C G G Piotrowski Citat

In H et ex Remissione Lucrum ultimaria fortissimalis ac Indilatae faciendae Executionis quam G. Paulus Zottowski B C Ploc expediat reviso et benefactinato processu In Negotio vero Principali B P quae Dat Caetera ut in producto.

Arestat G. Valentinus Zottowski.

Condemnatio.

ZCL Satisfactionis

G Joannes Nakomski actor C G G Ciepcewski Citat

In H Lucrum Satisfactionis Decreto pro quo res est in instanti sub P B quae Dat

Arestat G. Simon Ciepcewski.

Decretum Libertatis.

10.

658 Ex ad C. L. Sobrad B. 84

G. G. Larszewski ad Italiam G. Successores od G. Antonij Kowalewski Citat. et alios

In C. ex adiutatione Lucrum Solutionis Summae cum provisione ab eadem provenientis pro quo res est in instanti Sub P. B. quae Dat. Arestat G. Paulus Zottowski.

Dilatio Munimentorum

C. L. Sobrad Jaro

G. Hiacinthus Jaroszewski ad Italiam G. G. Joannem Białyszewski Citat. et alios

In C. Lucrum Simile Arestat G. Adamus Miłodowski

Condemnatio.

7 Ex ad C. L. Sobrad

G. Thomas Rychowski ad G. Civitatem ~~[illegible]~~ Raciąziensem Citat. et alios

In C. ex adiutatione Simile Lucrum

Arestat G. Valentinus Brudzinski

Decretum necessariae Comparitionis partium.

Idem actor G. Relictum et Successores od G. Pinski Citat. et alios

In C. Lucrum Solutionis Summae cum provisione ab eadem provenientis pro quo res est in instanti Sub P. B. quae Dat. Arestat Idem

Decretum Comprobationis.

P. Joslicz Conjuges Actores et alij Cone P. Lochowskie Conjuges Citati et alius

Pro Citatis Pro quo Dati

Arrestat P. Valentinj Brudzinski

Dilatio Inquisitionis

659

Non Citatis Citatum Filij

P. Casimirus Bielkowski Actor et alij cone N. Rybicki Romanum Citatum ac alios

Pro Actore ex adiutatione loco peragende Executionis Literem ulterius Pro Actore ex adiutatione loco peragende Executionis Literem ulterius ne forte faciende Executionis ad quam peragendam Executionem adiutatus et Vocatus loci presens quivis quam citra ipsum expensas expediat In negotio autem principali Literem dilationis Filij pro quo res est in instanti Lub Pena de qua Dati

Arrestat P. Gregorij Wojnicki

Decretum Libertatis

Pro Citatis Citatum Filij

P. Philippus Barcikowski Actor et alij Cone N. Thomam Rozwadowski Boillatorem Radzieiow Citatum et alios

Pro Literem Citationis Contenti et Literis in eadem expressis pro quo res est in instanti Lub Penas de qua Dati

Arrestat P. Adami Miladowski

Dilatio Inquisitionis.

Pro Citatis Citatum Filij

M. Josephus Chamski Tribunus Radzieiow Actor et alij cone M. M. Petrum de Stephanum Cielzenskie Citatum et alios

Pro Actore ex adiutatione loco peragende Executionis approbato ad hoc Literem ulterius ne forte faciende Executionis ad quam peragendam et Vocatus loci presens quivis addatur Literas Citationis expediat In negotio vero principali quam citra ipsum Literem dilationis cum provisione ob eam provenit Literam Citationis, Literam cum provisione ob eam provenit Literam Citationis, Literam cum provisione ob eam provenit Literam Citationis, Literam

660

Z. L. Solu. Provi.
Conventus Varsavien. Ordinis S. Dominici actor et alij cont. M. Antonium Wdzenski Thesaurarius Vinnicen. citat. et alios
In H. Lucrum Solutionis Census Annui pro quo res est in instanti sub P. B. quae Dat.
Arestat G. Paulus Zittowski
Decretum Solutionis.

C. L. Solu. Summarum cum pricionibus
G. Carolus Rozniszewski actor cont. M. Stanislaum Kuczkowski Notarium Cren. Bobrownicen. citat. et alios
In H. Lucrum Solutionis Summarum cum processionibus ab ejusdem provenientibus pro quibus res est in instanti sub P. B. quae Dat.
Arestat G. Adamus Miłodrowski
Dilatio Munimentorum

C. B.
G. Martinus Bombalicki actor et alij cont. G. G. Uminskie citat. et alios
In H. B. P. quae Dat.
Arestat Idem
Decretum Condescensionis.

H. ex adiutatione loco peragendae Ex. L. ultima:
G. Alexander Osiecki Actor et alij Cont. G. Ignatium Glinski citat. et alios.
In H. et ex adiutatione loco peragendae Executionis approbato antecedenti processu Lucrum ultimariae fortis finalis ac Indilata faciendae Executionis quam reviso et bene trutinato processu E. ~~Laurentii~~ Valentinus Zittowski B. C. P. log. expediat. In negotio autem principali B. P. quae Dat. reliqua ut in producto.
Arestat G. Valentinus Zittowski
Condemnatio.

N. ex adiutas Lus. Ulterius.

G. Josephus Osiecki Actor et alij Conc. Infidelem Icek Szymkowicz Mercatorem Drohinen. citat. et alios

In H. et ex adiutatione Lucrum ulterioris fortis faciendae Executionis quam revisoat Bene tutenato Praesens G. Burgrabius loci praesens quivis quaerat. In negotio autem principali Lucrum Solutionis Summae cum provisione ab eadem provenientis pro quo res est in instanti sub P. B. quae Dat.

Arestat Mnlis Judlis.

non sunt

G. Albertus Miecznikowski Actor et alij Conc. G. Petrum Siemiętkowski citat. et alios

In H. et ex adiutatione loco peragendae Executionis approbato anteriori Praesens Lucrum Satisfactionis contentis citationis in eadem expressis pro quo res est in instanti sub P. B. quae Dat.

Arestat J. C.

Decretum Comprobationis

N. B.

G. Joannes Gizinski Actor et alij Conc. G. G. Rykaczewskie citat. et alios.

In H. B. P. quae Dat. Arestat G. Valentinus Brudzinski.

Decretum Libertatis.

In C. P. Sa Con. citat.

Perillustris Rndmus Gregorius Gostkowski Canonicus Cathedralis Plocen. Actor et alij Conc. M. Lucanus Malewski Judicem Cred. Plocen. citat. Coram Subdelegato G. Adamo Miłodrowski Camerario Tm Plocen.

In C. Lucrum Satisfactionis contentis citationis in eadem expressis pro quo res est in instanti sub P. B. quae Dat.

Arestat G. Michael Mitob Judlis.

Non sunt.

GG. Wołowscy Actores Conc. Successores olim G. Alexandri Petrykowski citati.
662 In C. Lucrum solutionis summae cum provisione ab eaque provenientem pro quo res est in instanti sub P. B. quae Dat.

Arestat G. Valentinus Brudzinski.

Dilatio Momentorum

X. M. Lucas Malenski Judex Crem. Plocen. Actor. Conc. G. Albertum Niedziałkowski Citati.
Coram Subdelegato G. Adamo Miłodrowski Camerario Jrni Plocen. ad Causam praesentem Substituto In C. Lucrum solutionis summae cum provisione ab eaque provenientem pro quo res est in instanti sub P. B. quae Dat.

Arestat G. Paulus Zołtowski.

Condemnatio.

M. Paulus Sułkowski Dapifer Lukovien. Actor. Conc. Famatos Duchie Oppidanos Gorzbinen. citati ac alios
In C. B. P. quae Dat.

Arestat Mnlis Jnclis

accerdata

Ja. M. Actor. Conc. MM. Zakrzewskie Dapiferos Ciechanovien. Citati ac alios
In C. Lucrum solutionis summae cum provisione ab eaque provenientem pro quo res est in instanti sub P. B. quae Dat.

Arestat G. Valentinus Brudzinski

non sunt

M. Paulus Sutkowski Dapifer Lukowiensis Actor. Conv. G. Joannem Wolinski Citat.
In C. Lucrum Solutionis Summae cum provisione ab eadem provenientem pro quo res est in instanti sub P. B. quae Dat.
Arestat G. Paulus Sutkowski.
Dilatio Munimentorum

Id. M. Actor Conv. G. Franciscum Dłubicki Citat. ac alios.
In C. Lucrum Simile Arestat Id.
Dilatio Munimentorum

Id. L. Sol. Sum.
Relicta olim G. Francisci Draminski Actrix et alij Conv. G. G. Brudzinski et Albertum Szymonicuski Citat. ac alios.
In C. Lucrum Simile.
Arestat G. Valentinus Brudzinski.
Decretum Libertatis

N. ex adi. Lo: pa. Exc. L. Sol.
N. N. Sęchowcy Conjuges Actores et alij Conv. G. G. Rudowskie Citat. et alios.
In H. et ex adiutatione loco pergendae Executionis approbato anteriori processu Lucrum Solutionis Summae cum provisione ab eadem provisione pro quo res est in instanti sub P. B. quae Dat.
Arestat Id.
non sunt

G.G. Josephus Głoszkowski et Pelagia Kopobudzka Conjuges Actores anc. Famatum Rogoski Oppidanum Raciązien. citat. ac alii
In C. ~~Lucrum Extraditionis~~ B. P. quae D. A.
Arestat Mntis Judlis
Dilatio Inquisitionis.

664

In C. B. MK.
G. Albertus Sielski actor et alij Conc. Gsum Paulum Bronowski Att. et alios
In C. B. P. quae D. A. Arestat G. Paulus Zettowski.
Decretum Condescensionis.

MK
In T. C. Lit. una
Relicta olim Dnori Pstrągowski actor et alij Contra Infideles Judaeos Seniores Plocen. ac totam Sinagogam Plocen. Att. et alios
In C. Lucrum Solutionis Summae cum provisione ab eadem proveniens pro quo res est in instanti sub P. B. quae D. A.
Arestat Mntis Judlis.
Decretum Solutionis

Ex Exadi. L. Sal. Anc. Cit.
M. Albertus Ulysz Venatoris Plocen. Actor et alij Conc. Famatis Swierczaki Cives Raciązien. Citat. et alios
In C. et ex adulatione Lucrum Satisfactionis contentis citationis in eadem expressis pro quo res est in instanti sub P. B. quae D. A. Arestat Id.
non sunt

Gl. Lucas Sez Actor et alij Cone Perfidos Infideles Hersz d
Jacob Salamonowicze et alios Citatos
665
pro Laurom solutionis summa Centum pecunie cum pe-
venijs pro quo resest in instanti sub B que dat
Arrestat I. Adamus Miladowski
Condemnatio.

Gl. Lucas Sez Actor et alij Cone Perfidos Infideles Hersz d
Jacob Salamonowicze et alios Citatos

Ze B

R. Catharina Brudzinska Virgo adulta ac. et alij Con. P. Albertum Cyrinski Cit. et alios

666

In R. C. B. P. quae Dat. Arestat Mntis Judlis

Decretum

Ze L. L. S. Arc. Jesc. Cottle

G. Franciscus Brochocki Act. et alij Con. G. Antonium Luski Citat. et alios

In C. Lucrum Solutionis Summae Loco praecisione ab eadem proveniens pro quo res est in instanti Sub P. B. quae Dat.

Arestat G. Josephus Ciołkowski.

Decretum Comprobationis.

Ze exadi loco peragendae Exec. approbato praesens L. Lat. Cit.

M. Kucborski Ensifer Ptus Plocen. Act. et alij Con. G. G. Zoranski Citat. et alios

In R. C. et exadutatione loco peragendae Executionis approbato anteriori praesens Lucrum satisfactionis contentis Citationis in eadem expressis pro quo res est in instanti Sub Pana Bannitionis quae Dat. Arestat G. Paulus Zitterowski.

Super G. Joanne Zoranski Condemnatio.

Ze L. Sta Subdi

G. Trzcinski Act. et alij Con. G. Andream Petryszowski Cit. et alios

In C. Lucrum Satisfactionis Subditi pro quo res est in instanti Sub P. B. quae Dat. Arestat R.

Dilatio Inquisitionis

In C. L. S. S.
Illustris Admodum Rndus Jacobus Lisowski Decanus Bielscen. Praepositus Starozreben. Actor et alij Conc. P. N. Zakrzewskie Conjuges Dapifer Ciechanovien. Citat. et alios
In C. Lucrum Solutionis Summae dum provisione ab eadem provenien. pro quo res est in instanti sub P. B. quae Dat.
Arestat G. Valentinus Brudzinski.
Decretum Solutionis.

667

In C. L. S. C. Ci
G. Albertus Nadratowski Actor. Contra G. Ambrosium Rostkowski Citat. et alios
In C. Lucrum Satisfactionis Contentis Citationis in eadem expressis pro quo res est in instanti sub Pena Bannitionis quae Dat.
Arestat Idem
Decretum Condescensionis.

Ex Adi. L. Satis Decretis
G. Adamus Jezewski Act. et alij Contra G. Constantinum Szumanski Citat. et alios
In C. Ex adiutatione Lucrum Satisfactionis Contentis Citationis in eadem expressis pro quo res est in instanti sub P. B. quae Dat.
Arestat G. Mathaeus Krzyżanowski.
Condemnatio

Ex L. Sal. Ci
X Illustris Admodum Rdus Cmielowski Conventus Vgrovien. Communista Act. et alij Con. Infidelem Marek antea Actum Gubernatorem Rzewien. Citat. et alios
In C. Lucrum Satisfactionis Contentis Citationis in eadem expressis pro quo res est in instanti sub P. B. quae Dat.
Arestat G. Paulus Zołtowski.
non sunt.

15

Ze L. sal. con. cit.
Illustris M. Podowski Capitaneus Bobrowniczen. cum
Relict. Con. Relict. et M. Niszczycki Castellani Raciązien.
cit. et alios
In Ac Lucrorum Satisfactionis Decreto pro quo res est in in
668 stanti sub P. B. quae Dat.
Arestat G. Adamus Miłodrowski.
Dilatio Inquisitionis.

Ze L. sal. con. cit.
Ill. JM. Acta Con. G. Michaelem Malanowski Came
rium Trem Vissogrodien. cit. et alios
In Ac Lucrum simile Arestat G. Paulus Zołtowski.
non sunt

Ze L. Ss.
Illustris Admd. Rdus Kociecki Decanus Raciązien. Prepositus Tralevien. Acta Con. GG. Marauskie Eges cit. et alios
In Ac Lucrorum Solutionis Summae cum provisione pro
venien. pro quo res est in instanti sub P. B. quae Dat.
Arestat Ill.
Condemnatio.

Ze L. Census
Ill. Acta Con. G. Albertum Zgierski cit. et alios
In Ac Lucrorum Solutionis Census annui a Summa
proven. ex pro quo res est in instanti sub P. B. quae Dat.
Arestat Mnlis Pullis.
non sunt

Ad B.
G. Antonius Petrykowski acta et alij cum MM. Martinum et Josephum Szumanskie lib. et alis
In C. B. P. quae dat. Arestat. G. Adamus Milodrowski
non sunt

Ad B.
G. Joannes Gotecki acta et alij cum G. Antonium Rosciszewski lib. et alis
In C. B. P. quae dat. Arestat. G. Adamus Gwijski
non sunt

Ex adi. B. P.
N. Joannes Sosinski acta et alij cum GG. Gadomskie lges lib. et alis
In C. et ex adcitatione approbato praeterea antenori ~~[illegible]~~
B. P. quae dat. Arestat. G. Mathaeus Krzywkowski
non sunt.

Ad B.
Id. acta et alij cum Eosd. GG. Gadomskie lges lib. et alis
In C. B. P. quae dat. Arestat. Id.
Dilatio Inquisitionis.

670

G. Hilarius Draminski actor et alij cons. G. Josephum Zaleski
citat. et alios
In C. B. P. quae D. A. R. reliqua ut in producto.
Arrestat N. Joannes Lizinski
Decretum adatationis

Ex adi loco peragendae Exe. L. S.
G. Teodorus Brudzinski actor et alij cons. G. Petrum Ubysz
citat. et alios
In C. et ex adcitatione loco peragendae Executionis approbato anteriori processu Lucrum solutionis Summae cum praecisione ab eadem praevenire pro quo res est in instanti
Sub P. B. quae D. A. R.
Publicatum

Ex simi Lu:
G. Vincentius Bieszynski actor et alij cons. G. Petrum Ubysz
citat. et alios
In C. Lucrum simile
Publicatum

Arc. Jos. Cit.

Ex adi loco peragendae exe. B. P.
G. Petrus Ostrowski actor et alij cons. F. Guzowski citat. et alios
In C. et ex adcitatione loco peragendae Executionis approbato anteriori processu B. P. quae D. A. R.
Arrestat G. Josephus Ciołkowski
Condemnatio.

Ze B
G Albertus Sokolnicki Act. et Alij cum G Michaelem
Sokolnicki Citat. et Alios
In Ac B. P. quae Dok. Arestat Mtis Judlis
Decretum

Ze L. S.
Illustris Admd Adus Kociecki Decanus Jaciszien.
Act. et Alij cum Infideles Abraam et Fabin Judaeorum Probinc. Fig. Cit.
In Ac Lucrum solutionis Summae Cum provisione ab
eadem provien. pro quo res est in instanti Sub P. B. quae
Dok. Arestat Mtis Judlis
Reiicit Causa ad Sequens.

Ze ex adi. loco pagendae exe: L Leva S. Sinc. Exem. cum de B
GG Wileszcy Eges Act. et Alij cum GG Biallosturskie
Citat. et Alios
In Ac et ex adiutatione loco peragendae Executionis approbato
anteriori processu Lucrum Levationis Summarum in vim
exemptionis provenien. pro quo res est in instanti Sub P.
B. quae Dok. Arestat G. Paulus Zittowski.
Decretum Condescensionis

Ze ex adi. loco pagend. Exe L. S.
M. Petrus Pyszkowski Dapifer Cremenecen. Act. et Alij
cum G Dominicum Kozłowski Cit. et Alios
In Ac et ex adiutatione loco peragendae Executionis approbato
anteriori processu Lucrum solutionis Summae Cum pro
visione ab eadem provenien. pro quo res est in instanti
Sub P. B. quae Dok. Arestat Mtis Judlis.
Condemnatio.

H. L. Sta. Mlis

X. N. M. Kampenhauzeny Actores et alij Contra M. Michaelem Kuborski Venatorem Zaurlszen citato et alios

In C. Lucrum Statuitionis Mlis pro quo res est in instanti Sub Pena Bannitionis quae Dat.

673

Arestat G. Paulus Zettowski

Decretum Statuitionis Mlis.

H. ex ad. Loco page: L. Ulti:

X. M. Joannes Kampenhauzen Succamerarius Parnaviensis actor et alij cum M. Michaelem Kuborski Venatorem Zaurlszen citato.

In Irno C. et ex adcitatione loco peragende Executionis approbato anteriori Processu Lucrum ulteriori fortis faciendae Executionis quam G. Bergrabiuslow praesens quivis revisio processu exequatur In negotio autem principali Lucrum Satisfactionis Intentis citationis in eadem expressis Sub Pena quae Dat.

Arestat Idem

expedit

H. C. S. S.

G. Valentinus Kolczynski Actor et alij cum G. Malowaski citato et alios

In C. Lucrum Solutionis Summae cum provisione ab eadem provenientis pro quo res est in instanti Sub P. B. quae Dat.

Arestat G. Valentinus Brudzinski

non sunt

H. ex adci: B. P.

G. Felicianus Zoranski Actor et alij cum G. Franciscum Kurkowski Bromier citato et alios

In C. et ex adcitatione B. P. quae Dat.

Arestat G. Adamus Milodrski

non sunt

K. B.
G. Lucas Jez Actor et alij Conc. Synagogam Judaeor. Plocen.
Citat. ac alios
In C. Lucrum Solutionis Lemonaeum provisione ab eadem
proveniens pro quo resest in instanti Subs. B. quae Dass.
Arestat Mntis Judlis
Dilatio Munimentorum

K. B. extradit. L. Helenae Subd.
G. G. Dąbrowscy Actores et alij Conc. G. Adamum Jezenski Citat.
ac alios
In C. Lucrum Extraditionis laboriosae Helenae subditae
pro quo resest in instanti Subs. B. quae Dass.
Arestat Id.
Dilatio Inquisitionis

K. B.
G. Joannes Karwowski Actor et alij Conc. G. Joannem Czachowski Ci-
tat. ac alios
In C. B. B. quae Dass. Arestat Id.
Dilatio Inquisitionis.

In C. B.
G. Matheus Suchodolski Actor et alij Conc. G. Valentinum Zołtowski
gratiam Cred. Plocen. Citat. ac alios
In C. B. B. quae Dass. Arestat G. Valentinus Brudzinski
Dilatio Inquisitionis.

G. Thomas Szumanski Actor et alij Conv. G. Bartholomaeum
675 Goszczycki B. C. Plocen. Cit. et alios
In C. B. P. quae dat.
Arestat Citatus G. Goszczycki
non sunt

Famatus Antonius Sikorski Procensus Civitatis Plocen. Lokal. Mattis actor Cum Infideles Herz Judaeum Plocen. Cit. et alios
In F. C. et ex adcitatione Lucrum denuo ultimariae fortis finalis ac indilatae faciendae Executionis quam revisio et bene intentato processu G. Mathaeus Serzykowski Burgius Plocen. Cast. exequatur In negotio Principali Lucrum Solutionis Summarum cum provisionibus praeveniens pro quo res est in instanti sub P. B. quae dat.
Arestat Actor.
Relicta olim N. Stanislai Rydzewski Ditatio Inowrocławiensis Actrix et alij conv. N. N. Suwinskie citat. et alios.
In F. C. et ex adcitatione loco percipiendae Executionis Lucrum Solutionis Summarum provisione ab eadem praeveniens pro quo res est in instanti sub P. B. quae dat.
Arestat G. Joannes Suwinski.
Condemnatio.

N. C. Satis Deus
G. Felicianus Malewski Actor. Conv. G. Thomam Kraszewski citat. ac alios.
In F. C. Lucrum satisfactionis Decreto pro quo res est in instanti sub P. B. quae dat.
Arestat G. Valentinus Brudzinski.
Decretum Remissionis ad Judicium Fre

J.C.B.
G.G. Kolczynrey Conjuges Actores et alij Conc. G.G. Swierkowskie Citat. et alios.
In C. B.P. quae dat.
Arestat. G. Matthaeus Krzywkowski.
Dilatio Inquisitionis.

In C.B.
G. Michael Kowalski Actor et alij Conc. G. Theodor. Tabęcki citat. et alios
In C.B.P. quae dat.
Publicatum

J.C.B.
G. Vincentius Sieklicki Actor et alij Conc. M.M. Korzybski Sikorski ac alios citat.
In C. B.P. quae dat.
Arestat. G. Valentinus Brudzinski.
Dilatio Inquisitionis.

In C.L.S.C.C.
J.C. Actor et alij Conc. N. Albertus Sokolnicki citat. et alios
In C. Lucrum satisfactionis contentis citationis in eadem expressis pro quo res est in instanti sub P.B. quae dat.
Arestat. Mrtes Judlis.
Condemnatio.

J. C. L. S.

G. Lucas Jez[illegible] [illegible] M. Franciscum Rzeczewski Solut.

Judicii [illegible] Citat. et alios

In C. Lucrum [illegible] Lucrum cum provisione ab eadem provisione pro quo [illegible] in instanti sub P. B. quae dat.

Arestat G. Adamus Miłodrowski.

Dilatio Munimentorum.

J. C. L. S.

G. G. Zołtowscy Conjuges Actores et alij cum G. G. Valentinum Czarnowski et Paulum Chudzynski Citat. ac alios

In C. Lucrum Simile

Arestat G. Paulus Zołtowski.

Libertatis Decretum a Trno.

In K. L. Ex adi. Loco p. Ex. L. Solutum

G. Stanislaus Kotlewski Actor et alij cum G. G. Wilenski et Zawidzkie citat. et alios.

In H. et ex adiutatione loco pergendae Executionis Approbato anteriori processu Simile Lucrum.

Arestat G. Valentinus Brudzinski.

Condemnatio super G. G. Zawidzkie cum Caeteris suspensa.

K. ex adi. L. S. Sum

G. Valentinus Kolczynski Actor et alij cum Successores ob. G. Balthasari Włoczewski citat. et alios

In H. et ex adiutatione Lucrum Simile

Arestat G. Paulus Zołtowski.

Condemnatio super G. Stanislao Włoczewski cum Caeteris suspensa.

H. L. Solutio
M. Petrus Cieszenski Vexilliferus Haliciensis Actor et alij cum G. Norbertum Jaroszenski Cameraine Trem Plocen citatis et alios
In C. Lucrum Simile Solutionis Summae 347 678
Arestat G. Nicolaus Zołtowski
Decretum Remissionis ad Judicium Tre.

H. L. S.
G. Stanislaus Remiszenski Actor et alij cum G. Wolinski Michaelem citatis et alios
In C. Lucrum Simile
Arestat G. Valentinus Brudzinski
non sunt

H. L. S. P. Succ. reli.
Jd. Actor et alij cum Relictis et Successores dd. G. Dziegelewski citatos ac alios.
In C. Lucrum Simile reliqua ut in producto
Arestat G. Adamus Miłodroski
Decretum Solutionis.

H. L. S. CC.
G. G. Miączynscy Actores Cassanae et Citati Negotij Conc. M. Swierczynski Venatorem Latiorien citatis et alios
In C. Lucrum Satisfactionis Contentis Citationis in eadem expressis pro quo res est in instanti sub P. B. quae Dolo
Arestat G. Valentinus Brudzinski
non sunt

20

Religiosus m. Xto Pater Albertus Kozienski Curatus Bielsen Actor et alij Conc. G. Modlinski Citat. et alios
In C. Locorum Solutionis provisionis a summa praeveniens pro quo res est in instanti sub P. B. quae Dat.
Arestat G. Valentinus Brudzinski
non sunt

H. B. P.
G. Petrus Gutkowski Actor et alij Conc. N. N. Josephum Brudnicki et Balinski ac alios Citat.
In C. [illegible] quae Dat.
Arestat Mntis Juellis
non sunt

H. L. Sta: Subd.
G. G. Stanislaus et Laurentius Dziegelewscy Actores et alij Conc. G. G. Leszczynskie Citat. et alios
In C. Locorum Statutionis Subditi pro quo res est in instanti sub P. B. quae Dat. reliqua ut in producto.
Arestat Mntis Judlis.
expedit

H. B.
G. Felicianus Malewski Actor et alij Conc. G. Thomam Siemiętkowski Citat. et alios.
In C. B. P. quae Dat. Arestat Id.
non sunt

H. L. S. S.
G. Gregorius Wolinski Actor et alij cons. G. Joannem et Gregorium Kendrackie Citat. et alios
In C. Lucrum Solutionis Summae cum provisione ab eadem proveniens pro quo res est in instanti sub P. B. quae dat.
Condemnatio.

248

680

H. L. S. S.
Idem Actor et alij cons. G. Bartholomaeum Kisielewski citat. et alios
In C. Lucrum simile Arestat. G. Valentinus Brudzinski.
Decretum Solutionis.

H. L. Satis Dem.
G. Jacobus Leszczynski Actor et alij cons. G. G. Dzięgelewskie citat. ac alios
In C. Lucrum Satisfactionis Decreti contentis in eodem expressis pro quo res est in instanti sub P. B. quae dat.
Arestat Mrlis Jacobis
expedit

H. L. S. Sol.
Idem Actor et alij cons. G. Josephum Piotrowski citat. et alios
In C. Lucrum Solutionis Summae cum provisione ab eadem proveniens pro quo res est in instanti sub P. B. quae dat.
Arestat G. Matthias Mazwiecki.
Condemnatio

21.

H. L. Sat. Decr.

Relicti et Successores olim G. Jacobi Czachowski Actores cum Haere-
des et Possessores Bn. Zuki citati et alios
In Rl. Quorum satisfactionis Contentis Decreti in eodem expressis
pro quo res est in instanti sub P. B. quae Dat.
Arestat G. Paulus Gołkowski.
Decretum super recedens Condemnatio a Comparitione

681

H. L. Cas. Cujus Condi.

G. Florianus Rybicki Actor Cassandi contra G. Casimir. Bietkowski
Citati et alios
In Rl. Quorum Cassationis Cujusvis Condemnationis illegaliter
obtenta in negotio vero Principali Evasio citationis et Causa
una cum Interpositione perpetui Silentii pro quo res est
in instanti sub P. B. quae Dat. reliqua ut in producto
Arestat G. Valentinus Brudzinski.
non sunt

H. L. Sol. Quota

Rndus Josephus Czachorowski Curatus Zagroben Actor et alij
cum G. Joannem Sielski Citati et alios
In Rl. Quorum Solutionis quota pecuniaria pro quo res est
in instanti sub P. B. quae Dat. Reliqua ut in producto.
Arestat G. Adamus Mitodrowski.
Decretum evasionis.

M. Kiey

H. L. Sol. Summae

N. N. Kolczynscy Conjuges Actores et alij cum G. Felicem Bietkowski
citati et alios
In Rl. Quorum Solutionis Summae cum provisione ab eadem
provenienti pro quo res est in instanti sub P. B. quae Dat.
Arestat Mnlis.
Decretum Solutionis

Bremie

7 C B.
G. Felicianus Zorawski actor et alij anc. PP. Brudnickie Coniuges citat. et alios
In C. B. P. quae dat. Arestat Mrtis Judlis.
non sunt

249 682

1 C. S. Sun
G. Franciscum Dąbrowski actor et alij anc. M. Jezewski Dapifer. Pltus Plocen. citat. et alios
In C. Lucrum solutionis Summae cum provisione ab eadem provenien. pro quo res est in instanti sub P. B. quae dat.
Arestat Id.
non sunt

H. ex adv: B.
G. Thomas Wołowski actor et alij anc. PP. Chudzynskie citat. et alios Skwar.
In C. ex adcitatione B. P. quae dat.
Arestat Id.
non sunt

H. P.
M. Łącki actor et alij anc. M. Sokolnicki citat. et alios
In C. B. P. quae dat. Arestat P. Valentinus Brudzinski.
Dilatio Inquisitionis.

22

683

B L Sta Ovil:
M. Łącki ach et alij cons. D. Chudzynski Citat. et alios
In C. Lucrum Statutionis Ovilitatis pro quo rescit in instan-
ti sub P B quod obl.

Arestat Mtis.

Dilatio Inquisitionis.

Il L S S
G. Franciscus Brochocki ach et alij cons. Infidelem Lachmon Judae-
um Sieprien. Citat. et alios
In C. Lucrum Solutionis summae cum provisione ab eadem pro-
venien. pro quo rescit in instanti sub P B quod obl.

Arestat Mtis Judtis.

Decretum evasionis.

Il L S S dota: cum provisione
G. Albertus Chudzynski ach et alij cons. Relict. ob. G. Joannis
Uminski Citat. et alios
In C. Simile Lucrum

Arestat G. Valentinus Zittowski.

Dilatio munimentorum

I. C. B. P.
M. Franciscus Kaminski Camerarius Trni Zawskrzen. actor et alij cons. G.
Simonem Bromierski Citat. ac alios.
In C. B. P. quod obl.

Arestat G. Paulus Zittowski.

Decretum Solutionis.

H. L. Satisfac. Cita.
G. Joannes Malomaski Acter et alij Cong. G. Dominicum Siemiętkowski
Citat. ac alios.
In C. Lucrum Satisfactionis Contentis Citationis in eadem expressis
pro quo res est in instanti Sub P. B. quae dat.
Arestat Mtis Judlis
Decretum Condescensionis.

H. B.
G. Antonius Rozyszewski Acter ac alij Cong. G. G. Petrykowskie Conjuges Go-
teckie itaq. Conjuges Citat. ac alios.
In C. B. P. quae dat. Arestat G. Valentinus Brudzinski
non sunt

In C. B.
G. Josephus Szumanski Acter et alij Cong. G. Antonium Petrykowski
Citat. ac alios.
In C. B. P. quae dat. Arestat Id.
non sunt

In C. L. Satis. C. C.
G. Joannes Zochowski Acter et alij Cong. G. Felicianum Karski Citat. ac alios
In C. Lucrum Satisfactionis Contentis Citationis in eadem
expressis pro quo res est in instanti Sub P. B. quae dat.
Arestat G. Paulus Zotkowski
non sunt

23

C L K ad pr. Cat

G. Przedpełski Act. et Alij contra B. Josephum Sąchocki Citat. et alios

685

In C. Quorum solutionis summae cum provisione ab eodem provenientes pro pro res est in instanti sub P. B. quae Dat.

Arestat Mntis.

Decretum Evasionis.

H. L. Solum.

G. Albertus Chmielinski Actor. Cong. H. Flisialier Citat. et alios.

Publicatum

In C. Quorum simile

H. L. S.

G. Gaspar Brudnicki Actor et alij Cong. G. Ignatium Białłoskurski Burgrabium Cred. Plocen. Citat. et alios

In C. ~~Quorum simile~~ B. P. quae Dat.

Arestat G. Adamus Miłodrowski.

non sunt

H. B.

Famatus ac Spectabilis Omnipotens Kieynik Advocatus Civitatis Sae Qae Majtis Actor et alij Contra ad Famatum Albertum Przykulski Notarium Ejusq. Civitatis Plocen. Citat. et alios

In C. B. P. quae Dat. Arestat Mntis Judtis

non sunt

J.C.B.

X. G. Valentinus Zoltowski ~~Cetera~~ Burgrabius Crem. Plocen. Cetera et alij Cons. G. Suchodolski citat. et alios.

In C. B. P. quae Dat. Arestat Mulis Judlis.

Combinatt.

M. Michael Jucborski Venator Lausiensis actor et alij Cassanae Cons. M. Joannem Jucborski Ensiferum Stoy. Citat. et alios Cassanae

In C. Lucrum Cassationis Capiscii condemnationis In negotio vero Principali Evasio citationis et Causae respectu vero indebita vexa B. P. quae Dat.

Arestat G. Valentinus Brudzinski.

expedit.

7c. L. extrad. Jud.

X. G. Malanowski Cameranus Terris Visogrod. actor et alij Cons. JM. Sodowski Capitaneum Bolrowicz. Cit. et alios.

In C. Lucrum extraditionis subditi pro quo res est in instanti Sub. P. B. quae Dat.

Arestat Jd.

Decretum Remissionis ad Judicium Terre.

G. Thomas Rycharski actor Cons. MM. Kossobudzkie Citat. et alios

In C. Lucrum Solutionis summae cum provisione ab eadem provenientis pro quo res est in instanti Sub. P. B. quae Dat.

Arestat G. Adamus Łączyński.

Condemnatio super disparis cum Caeteris suspensa

H. L. Sad. Con. Cit.
G. Paulus Brzeski Act. et Alij Con. Perillustrem Rdmum Kucborski
Canonicum Plocen. Citat. et Alios
687 In C. Lucrum extraditionis Subditorum in Textu Citationis
expressorum pro quibus res est in instanti Sub P. B. quae
Dat.

Arestat Mtis Judlis.

Decretum extraditionis

Ex B.
G. Thomas Kraszewski Act. et Alij Con. G. Malewski Citat. et Alios
In C. B. P. quae Dat.

Arestat Id.

expedit.

ex adi. loco pa
H. L. ulterioris
X. G. Valentinus Brudzinski Pal. Act. Con. H. Stanislaum Wernik
Ovillatorem Citat.
In H. et ex adcitatione Loco peragendae Executionis approbato anteriori processu Lucrum ulterioris fortis facendae Executionis quam G. Burgrabius loci praes. quovis juxta praes. suum peragat In negotio vero Principali Lucrum Satisfactionis contentis Citationis in eadem expressis pro quo res est in instanti Sub P. B. quae Dat.

Arestat G. Paulus Zettowski

non sunt

H. L. S.
X. Successores et G. Joannae de Staroypinskie Zukourka Actores
Con. G. Adrianum Zukourki Citat.
In C. Lucrum solutionis Summae cum provisione ab eadem provenienti pro quo res est in instanti Sub P. B. quae Dat.

Arestat G. Valentinus Zochowski

Decretum solutionis et recognoscendae Donationis.

J. C. B.
X. Enosus Joannes Staroppinski C. D. Dobr. Actor Con. SS. Lukowski et Zochowski Cit.
In C. B. P. quae Dat.
Arestat G. Valentinus Zochowski.
Dilatio Inquisitionis

J. C. B.
X. Instigator et Ic. Actor Contra G. Adrianum Lukowski Citat. et alios.
In C. B. P. quae Dat.
Arestat Ic.
Dilatio Inquisitionis.

J. C. Satis Compla: Citera in Judic.
X. N. Josephus Zakrzewski Pocillator Sieprcen. Actor et alij Cone. M. Bernardum Koziebrodzki Subjudicem Trren. Dobrinen. Citat. et alios.
In C. Lucrum Satisfactionis Complanationi pro quo res est in instanti Sub P. B. quae Dat.
Arestat G. Adamus Miłodrowski.
expedit

J. C. B.
G. Joannes Zglinicki Actor: Cone. G. G. Laurentium Dzięgelewski Valentinum Czachorowski et Stanislaum Itiq. Czachorowski Citat. et alios.
In C. B. P. quae Dat. Arestat G. Valentinus Brudzinski
non sunt

25

J. C. B.
G. Joannes Uminski Burgrabius Crem. Plocen. Actor et alij cons.
GG. Bombalickie Conjuges citat. et alii
In C. B. P. quae Dat.
Arestat Mntis Judlis.
689.
expedit

H. L. S.
M. Josephus Zakrzewski Pocillator Sieprcen. Actor cons. GG. Kęsickie
citat.
In C. Lucrum solutionis summae cum provisione ab eadem provenie
pro quo res est in instante sub P. B. quae Dat.
Arestat G. Adamus Kęsicki.
Condemnatio.

J. C. B.
G. Valentinus Kowalewski Actor cons. Successores olim G. Danie
lis Lisowski citat. et alios
In C. B. P. quae Dat. Ad peragendam Executionem additur G. Bur
grabiculoci praesequivis quam jure processum expediat.
Publicatum

Ad Hoc Cito.
H. et ex ad ci: Lo: p. Exc. Lu. Con. Docu: ac Extra Subditi
M. Petrus Cieszewski Vexillifericus Halicien. Actor Cons. M. Stepha
num Cieszewski citat.
In H. et ex adulatione loco peragendae Executionis Lucrum Satisfa
ctionis contentis citationis in eadem expressis pro quo res est in instante
sub P. B. quae Dat.
Arestat G. Josephus Cotkowski
Decretum Remissionis ad Judicium Trre.

H. L. S.
G. G. Rycharscy Conjuges Actores et alij Cong. G. G. Gasparum et Stanislaum Brudnickie Citat. ac alios 690.
In C. Lucrum Solutionis Summae cum provisione ab eadem provenientem pro quo res est in instanti sub P. B. quae Dat.
Arestat Mulis.
non sunt

H. B. P.
Jug. Actores et alij cong. G. Guminski Citat. et alios.
V. B.
In C. B. P. quae Dat. Arestat G. Valentinus Brudzinski.
non sunt

H. L. S. Quotae Certae.
G. Stanislaus Swierkocki Actor. Cong. G. G. Stanislaum et Mathaeum Malawskie Citat. ac alios
In C. Lucrum Solutionis Certae quotae pro quo res est in instanti sub P. B. quae Dat. reliqua ut in producto.
Arestat G. Mathaeus Malawski.
non sunt

H. B.
N. Lucas Lukowski Actor et alij Cong. N. Antonium Olrembski Citat. et alios
In C. B. P. quae Dat. Arestat G. Franciscus Sulinski.
non sunt

H. L. S.

G. Simon Girzynski Actor et alij cum G. G. Rudowskie Citat. et alios.

691

In C. Lucrum Solutionis Summae Cum provisione ab eadem proveniens pro quo res est in instanti Sub P. B. quae Dat.

Arestat G. Paulus Zoltowski.

non sunt

H. ex ad Lowp. Ex: B.

G. Paulus Strzegowski Actor et alij cum G. G. Cywinski et Gutkowski Citat. ac alios

In C. Et ex adaptatione loco peragendae Executionis approbato anteriori processu B. P. quae Dat.

Arestat G. Valentinus Bradzinski.

Decretum Condescensionis.

G. G. Przedpełzey conjuges et alij Actor. cum G. G. Smardzewski Citat. et alios Cioł.

In C. Lucrum Restitutionis Sortis in Bonis Smardzewo Litae obligatae et per Actor occupatae una Cum faciendo de perceptis proventibus Calculo pro quo res est in instanti Sub P. B. quae Dat. Reliqua ut in producto

Arestat G. Theodorus Janiszewski.

Decretum Remissionis ad Iudicium Fre.

H. C. B.

G. G. Valentinus et Stanislaus Czachorowscy ac Laurentius Dzięgelewski Actores. Contra N. Joannem Zglinicki Citat.

In C. B. P. quae Dat.

Arestat G. Valentinus Bradzinski.

non sunt

H. E. S.

G. Ignatius Lukowski Actor Cong. Illustrem Admodum Prudentem Laurentium Czarnomski. Citat.

In C. Lucrum Solutionis Summae Lum provisione ab eadem provenien. pro quo res est in instanti Sub P. B. quae Dat.

Arestat Mnlis Judlis

Condemnatio.

G. ex Remis: ac adit: L. Ultim:

G. Adamus Nowowiecki actor Cong. Nlem Franciscum Rogienski citat. et Impugnatores Pr. Brzesc.

In C. et ex Remissione ac adeptatione Lucrum ultimariae fortis finalis ac indilatae faciendae Executionis quam G. Josephus Valentinus Zabłocki B. C. P. Lib. quam revisio et benetrutinato praeque Exequatur Sapiens vero Impugnatoribus ahtenionis Executionis ac in negotio Principali B. P. quae Dat.

Arestat G. Valentinus Brudzinski.

Condemnatio.

G. ex Remis: ac adit: L. Ultima:

Id. actor Cong. Nlem Thomam Rogienski Citat. et Impugnatores Pr. Brzesc.

In C. et ex Remissione ac adeptatione Lucrum ultimariae fortis faciendae finalis Executionis quam G. Valentinus Zabłocki B. C. P. Lib. Juxta processum Exequatur in negotio vero principali Lucrum Satisfactionis Decreto pro quo res est in instanti Sub P. B. quae Dat. reliqua ut in Judicio

Arestat Id.

Condemnatio.

H. B. P.

Id. actor et alij Cong. Nles Rogienskie Citat. et alios

In C. B. P. quae Dat. Arestat Id.

~~Condemnatio~~. non sunt.

27.

H. B. P.

G. Ambrosius Rostkowski actor Conv. G. G. Nadratowski et Komorski ac alios citat.

693

Jn C. B. R. quae Dok.

Arestat Mnlis.

expedit

H. L. extra: Vacue. una cum

N. Joachimus Goszczynski actor Conv. G. G. Bogurski Oges Citat.

Jn C. Lucrum Extraditionis Vacue pro quo res est in instante Sub P. B. quae Dok. cetera ut in producto.

Arestat G. Mathaeus Krzyżkowski.

Decretum necessariae Comparitionis Partium

H. L. S. S.

Jd. actor Conv. Perfidum ac Infidelem Judeum Mosiek Mercatorem Drobinen citat.

Jn C. Lucrum Solutionis Summae cum provisione ab eadem provenien pro quo res est in instante Sub P. B. quae Dok.

Arestat Mnlis Judlis.

Condemnatio

H. B.

Jd. actor Conv. Perfidum ac Infidelem Makowski Judeum Drobinen Citat. ac alios

Jn C. B. R. quae Dok.

Arestat Rc.

Condemnatio.

H L S S.

~~355~~ 694

Consors N. Valentini Wirzbicki actor Cons. N. Zochowskie Citat.
In C. Lucrum Solutionis Summae cum provisione ab eadem pro-
venit pro quo res est in instanti Sub P. B. quae Dat.

Arestat G. Valentinus Zochowski
non sunt

N. ex adiuta Low. pas. Exc. L. S. Sum.
G. Valentinus Niedrowski actor Cons. G. Josephum Bietkowski
citat.
In C. et ex adiutatione loco peragendae Executionis approba-
to anteriori Lucrum Simile prout supra

Arestat G. Valentinus Brodzinski
non sunt

C. L. S. G. Cutkowski B. C. Plocen.
X. Alis ~~[illegible]~~ actor et alij cons. B. Sychocki Citat. et alios
In C. Lucrum Simile

Arestat G. Aloysius Skwarski
non sunt

~~In C. Lipschitzensis Testimonij~~

G. Antonius Grabczewski actor et alij Cons. NN. Valentinum Bro-
mierski Franciscum Kociecki et alios Citat. Testes
NON sunt.

28.

695 Ex Summa Arc. Jos. Cit. mm

Gnosus Josephus Białyszewski actor et alij cons. Gnosos Brudnicki cittum et alios.

In Ex Lucrum Solutionis Summae cum provisione ab eadem praeniez pro quo res est in instanti sub P. B. quae Dat.

Arestat. G. Josephus Cidkowski.

non sunt

Ex adiutn. Summa mm

Gnosus Petrus Korski actor cons. M. Petrum Zakrzewski Vexillifer. Zawkrzen. cit. et alios

In Ex et ex adiutatione Lucrum simile

Arestat. Mnlis Fidlis.

non sunt

CB.

N.N. Michael Nadratowski Thomas Brzechowski ac Petrus Witurski actores Cons. N. Adamum Dembski Citat.

In C. B. P. quae Dat. Arestat. G. Paulus Zołtowski.

non sunt

J.M. Joannes a Gora Comes Skarbek Castellanus Junivladislavien. actor cons. M. Josephum Kruszinski Notarium Trem Zawkrzen. citat. ac alios

In C. Lucrum Levationis Summae in omni exemptionis Bonorum Jerzeczanowa provenien. Condescensionis Condescensionis de Bonis in praesentia officij Competen. pro quo res est in instanti sub Poena B. quae Dat. Reliqua ab eo producta.

Arestat. G. Adamus Łączyński.

Decretum Condescensionis.

Ad S.S.

G. G. Leszczyńscy Actores Conc. Infideles Abraham et Mosiek Tar-
gownik Judaeos Plocen. Citat.

In C. Lucrum solutionis Summae cum provisione ab eadem proce-
nien. pro quo res est in instanti sub P. B. quae Dat.

Arestat Mntis Judli.

non sunt

7 C B

G. Chudzenski actor et alii Conc. G. Wołowski

Cit. et alios

In C. B. P. quae Dat. Arestat Ibi

non sunt

7 C et ex adi. B.

X G. Smolenski Actor et alii Conc. G. Korzybski Citat. et alios

In C. et ex adiutatione B. P. quae Dat.

Arestat G. Paulus Korzybski.

non sunt

C B.

Religiosissima ac Deodicata Ursula Constantia Poclska Con-
ventus Sieprcen. Os Benedicti „Moniali" Abbatissa totumq. Conventus Siepr-
cen. Act. Conc. M. Josephum Mlicki Ensiferiae Plocen. Dominica-
tum Franciscum Lisowski Tornaltor Circulo et alios

In C. B. P. quae Dat. Arestat G. Valentinus Brudzinski.

Dilatio Inquisitionis.

29

697

Religiosissima ac Deodicata Ursula Constantia Podoska Conventus Sieprcen Monialium O S Benedicti Abbatissa totusq Conventus Sieprcen Actor cum M. Mlicki Ensifeno Rstus Pocen. tum NN. Franciscum Lisowski Famulum homicidar et Wtoczeskie Rzeczotarskie Complices citat et alios

In C Lucrum Statutionis Inculpatorum Officioso arresto Innodatorum # Super vero Statuendis Lucrum Pœnar Legum bede liet Pœnæ Infamiæ liberæ Captivationis et Colli pro quo res est in instanti Sub simili pœnæ Infamiæ quæ Dat Reliqua ut in producto # Sub Pœna Bationis

Arestat E. Valentinus Brudzinski.

non sunt.

Il L S

Teodorus Brudzinski Actor et alij Con et Marcianum Starczewski Actor et alios

GG Thomam Kowalewski

In C Lucrum Solutionis Summæ Cum provisione ab eadem provenienti pro quo res est in instanti Sub P B quæ Dat

Arestat Mnlis.

Decretum Libertatis a Trno

Il L: extra Subdi:

M. Casimirus Sutkowski Dapiferiæ Lukovien Actor et alij Contra

J M Podoski Castellanum Rypinen Citat et alios

In C Lucrum extraditionis Subditorum pro quibus res est in instanti Sub P B quæ Dat Reliqua ut in Producto.

Arestat E. Adamus Łęczyński.

Decretum Statutionis et probationis Subditatus.

Il L: Simile

Le M Actor et alij Contra Relict et M. Kampenhauzen Succamerarij Parnavien Citat et alios

In C Lucrum simile

Arestat Mtis Judlis.

Decretum.

J. C. ex adi. loco pagendae Exe. approbat. pessu L. sta: sub
Jg. M. Sutkowski Actor. et alij Cong. G. Dębski Citat. et alios
In R. C. et ex adiutatione loco pagendae Executionis approbato ante-
riori processu Lucrorum Extraditionis Subditorum pro quo res
est in instanti sub P. B. quae dat. reliquum ut in praedicto.

Arestat. Joseph. Cietkowski.

Dilatio Inquisitionis.

J. C. L. S.
Jg. Contra Infidelem Herszek Jezkowicz Wnuczka Citat. et alios
In R. C. Lucrorum Solutionis Summae cum provisione ab eadem
praeveniens pro quo res est in instanti sub P. B. quae dat.

Arestat. Ill.

Condemnatio cum Comparen. suspensa.

H. B.
G. Franciscus Rogieński Actor. et alij Contra G. Nowowieski
Citat. et alios
In C. B. P. quae dat. Arestat. Valentinus Zettowski

non sunt

In C. L. S.
Relicta ob. N. Mathiae Głuchowski Actor. et alij Cong. G. G. Bietkowskie
et alios Citat.
In C. Lucrorum Solutionis Summae cum provisione ab eadem pro-
veniens pro quo res est in instanti sub P. B. quae dat.

Arestat. Mtis Judlis.

non sunt

X G. Joannes Gumowski Camerarius Trns Plocen Actor Cons M
Bromirski Thesaurarium Prasnen Actor et Alios
In C B P. quae dat Arestat G. Paulus Zyttowski
Decretum Remissionis

Ex Remi: Off: L. Ulteri:
G Ignatius Białłoskorski Actor Cons Perfidos et Infideles Cassyer
Poznański Jacob Lewkowicz Judaeos Sierpcen Actor ac Impro
gratores eorum Judaeos Actor et
In C et ex Remissione Lucrum ulterioris fortis ~~[illegible]~~
faciendae Executionis cum additione peragenda ~~[illegible]~~ G Burgrabium
loci praesen quemvis qui juxta processum peragat In nego
tio vero Principali Lucrum Solutionis Summae Cum provisio
ne ab eadem provenien pro quo res est in instanti sub P. Aquae Dat
reliqua ut in producto Arestat Mtis Judlis.
non sunt

Ex L. S. S. ...
G Białłoskorski Actor et alij Cons Relictae Successores Actor G. Simonis Pe
sienski Actor et alios
In C Lucrum Solutionis Summae simile
Arestat Mtis Judlis.
non sunt

Ex Re: L. Ulteri:
N. Antonius Lisicki Actor Contra G Josephum Borowski Actor ac Impro
gratores Actor Lisice
In C et ex Remissione Lucrum ulterioris fortis faciendae Executionis
quam G Burgrabium loci praesen quemvis juxta processum peragat
In negotio vero Principali B P quae dat
Arestat G. Franciscus Sniechowski.
Condemnatio.

H. Satis CC.
G. Franciscus Korkowski Actor Cassanae Conc. G. Felicianum Zorawski
Citat. Cassanae.
In C. Lucrum Cassationis cujus condemnationis ac totius processus
In negotio vero Principali Evasio citationis et causa cum inter
positione perpetui silentij ratione vero indebitae vexae B. P. quae Dat.
Arestat G. Paulus Zottowski
Condemnatio.

H. ex adi. L. Sati. CC.
Relict. olim G. Ludovici Lassocki Act. et alij Conc. G. G. Lassockie Citat.
et alios.
In C. et ex adcitatione lucrum satisfactionis contentis Cita-
tionis in eadem expressis pro quo res est in instanti Sub P. B.
quae Dat.
Arestat Idem
Decretum cum poenalitate.

H. ex adi. Loco p. Exc. L. Sti Suno.
G. Antonius Goscicki Actor. Conc. G. G. Kotakowskie Citat. et alios
In H. et ex adcitatione loco perogendae Executionis Lucrum Solu-
tionis Summae cum provisione absque provisionem pro quo res est
in instanti Sub P. B. quae Dat.
Publicatum

H. B.
G. G. Gadomscy Conjuges Actores et alij Conc. NN. Czachowski et Sieklucki
Citat. et alios
In H. B. P. quae Dat.
Arestat G. Valentinus Mnedziowski.
Decretum super Disparenae Condemnatio.

31

C B. mk.
G G Gadomscy Actores et alij Contra NN. Sosinski Starczewski citat. ac alios
In C B P. quae dabit
701
Arestat Ill.
Decretum ~~[illegible]~~ Condescensionis.

N B. B
Relicta et Successores olim G. Valentini Bromierski Actor et alij Cons. Successores olim G. Josephi Kęsicki Citat.
In C B P. quae dabit
Publicatum

N. C. Cas. Cyj. Condi.
G. Mathias Dembski Actor Cassandae Cons. M. Casimir Sułkowski Dapiferiae Lukoviensis Citat. Cassandae et alios.
In C Lucrorum satisfactionis decreto Citationi producendi processus ~~in negotio [illegible] principali [illegible]~~ Cassationis Copiae condemnationis ac totius processus in negotio Actoris principali Evasio Citationis et Causae cum sterpositione perpetuum Salentij rationem vero indebitae ex C B P. quae dabit Reliqua ~~[illegible]~~ producto.
Arestat Valentinus Brodzinski
Combinat.

C L Sal C
Relicta olim M. Jacobi Zorawski Pincernae Plocensis relicta Consors Viduae Actrix et Alij cons. G. Joannes Izabia Cit. et alios
In C Lucrorum satisfactionis contentis Citationi in eadem expressis pro quo res est in instanti sub P B quae dabit
Arestat Mtis Judlis.
Decretum Condescensionis.

C.B.
G. Dzyski actor et alij Cz. G.S. Wilczyński Brze-
chowski Citat et alios
In C.B.P. quae Dat.

Publicatum

C.B.
Successrices ad G. Antonij Kowalewski actor
et alij Cz. G. Szarszewski Citat et alios
In C.B.P. quae Dat.
Arestat G. Laurentius Bromerski
non sunt

mK
C.B.
N. Ies Wolinscy Conjuges et alij Cz. M. Ciemierowski
Simiernam Ciechanowcem Citat et alios
In C.B.P. quae Dat.
Arestat G. Valentinus Brudzinski.
Decretum.

H.B.
Joannes Sokolnicki actor et alij Cz. M. Łącki Citat et alios.
In C.B.P. quae Dat.
Arestat G. Josephus Ciołkoski.
Dilatio Inquisitionis.

32.

~~H.B.P.~~
G. Michael Sokolnicki Actor et alij cons. G. Albertum Sokolnicki citat. et alios ... non sunt

703

H.L. Sa. Decr.
M. Casimirus Szydłowski Dapifer Prasnensis Actor et alij cons. G. Ludovicum Zakrzewski citat. et alios
In H. Lucrum Satisfactionis Contentis Decreto pro quo res est in instanti sub P. B. quae Dat.

Arrestat. Paulus Zołtowski.
Dilatio Maioris.

C.B.
G. Stecki Actor et alij Cons. G. Kowalski Citat. et alios
In C.B. P. quae Dat. Arrestat. Mentis.
non sunt.

H.L. S.C.C.
G. Antonius Malewski Antecactus Camerarius Trnis Zawierszen. Actor et alij Cons. Famatos Adamum Michalski Procunculum Sudzynski Budzinski Trzyanski Oppidanos Trzenen. Citat. et alios
In C. Lucrum Satisfactionis Contentis Citationi in eadem expressis pro quo res est in instanti sub P. B. quae Dat.

Arrestat. Adamus Łączyński.
Condemnatio cum Famato Michalski suspensa.

Ic. et remiss. extra: Bonum
M.M. Paulus et Ignatius Antonowicze actores et alij cons. M. Kuczbor-
ski Ensiferi Plocens. citat. et alios
In Ic. et ex Remissione Lucrum ~~extradicionis~~ Compensationis Carentiae Laborum Bonum pro quibus
res est in instanti Sub P. B. quae Dat. reliqua et cum ducto
Arestat Valentinus Brudzinski
expedit

Ic. E. S. C. C.
J. Michael Miszewski act. Cons. G. G. Franciscum et Michaelem Mi-
tulie Citat. et alios
In Ic. Lucrum Satisfactionis contentis Citationis in eadem expres-
sis pro quo res est in instanti Sub P. B. quae Dat.
Arestat J. Paulus Zottowski
non sunt

Ic. B.
G. Bartholomaeus Gozucki B. C. Plocens. act. et alij Cons.
G. Thomam Szumanski et alios Cit.
In Ic. B. P. quae Dat.
Arestat Valentinus Brudzinski
non sunt

Ic. ex adci: L. Sol. Sum.
Id. act. Cons. G. Alexandrum Kanigowski Cit. et
In Ic. et ex adcitatione Lucrum Solutionis Summae
Cum provisione ab eadem proveniens pro quo res est in in-
stanti Sub P. B. quae Dat.
Arestat Id.
non sunt

Jn L S Sum
Ssus Rakiety actor et alij Conq Mcum Stephanum Cierzewski
Citato et alios
705 Jn C Lucrum Solutionis Summae cum provisione ab eadem
provenien pro quo res est in instanti Sub P B quae Dat
Jn Cit
Arestat S. Josephus Ciołkoski
non sunt

Jn B
Perillustris Admd Rdus Kuborski Canonicus Plocen actor Conq S. Pau
lum Brzoski Citato.
Jn C B P quae Dat reliquat in producto.
Arestat Valentinus Brudzinski
Dilatio Inquisitionis.

Jn C L S Con Citt
X S S Jaroszewscy Actor et alij Conq S S Stoszkowskie Citato et alios
Jn C Lucrum Satisfactionis Contentis Citationis in eadem expressis pro quo
res est in instanti Sub B B quae Dat
Arestat Mtis Judlis
expedit

Jn L S S
J. Paulus Wołowski Actor Conq Infideles Judaeos Sieprzene
citato ac alios.
Jn C Lucrum Solutionis Summae cum provisione ab eadem provenien
pro quo res est in instanti Sub P B quae Dat
Arestat S. Gregorius Woznicki
Decretum Solutionis

Jano.

M. Mlicki Notarius Trnis Plocen. acter et alij cons. G. Adamum Jezewski citat. et alios pro Lucrorum solutionis quota pro quo res est in instanti Lud. B. quae Dat.

Arestat. Adamus Mitodrzyski.

Decretum

Infidelis Abraham Markowicz Mercator Zuchnen. citat. et alij Cum Judaeis Drohiczen. Citat. et alios pro ex adcitatione Approbato anteriori processu B. P. quae Dat.

Arestat. Mtis Judlis

non sunt

G. Teodorus Brudzinski citat. et alij Contra G. G. Kowalewskie citat. et alios pro B. P. quae Dat.

Arestat. Mtis.

Decretum poenalitatis.

G. Joannes Brudzinski citat. et alij Contra G. G. Starczewskie Kowalewskie citat. et alios pro Lemiki Barnetio

Arestat. J. L.

JCB
G. Michael Kowalski Actor et alij Cons. G. Stecki Citat. et alios
In C. B.P. quae Dat.

707

Arestat. G. Pawły Zołtowski
non sunt.

JC et exad. L. Solu. Juno. in Ex
M. Joannes Duczyminski Notarius Zuppae Salinariae Plocen. Actor et alij
Cons. M. Mathiam Dzierzanowski Pincernae Vinnicen. citat. et alios
In C. Lucrum Solutionis Summae in unum exemptionis Bonorum provenientis rehabilitionis coronae Bonorum pro quo res est in instanti Sub P.B. quae Dat.
Arestat. G. Michael Mitobędzki
expedit.

X. G. Antonius ~~Smolen~~ Zielinski Actor et alij Cons. N. Rutkowski Citat. et alios
Coram Subdelegato G. Adamo Mitudrowski Camerario Nri Plocen. In T.C. et ex Adcitatione loco pagina de Exemptionis approbato autem in praesentia Lucrum reproductionis Juniorum pro quo res est in instanti Sub P.B. quae D. A. R. Reliqua in producto.
Adamus Mitodrowski Camerarius Nris Plocen.
In C. Sat. Cond. citat. Arestat. Mtis Subdelegatus mpa
Condemnatio.

X. G. G. Matheus Krzywkowski et Valentinus Zochowski Actor et alij Cons. Famatum Antonium Jedrzejewicz Civem Plocen. Citat. et alios
In C. Lucrum Satisfactionis Contentis Citationis in eadem expressis pro quo res est in instanti Sub P.B. quae Dat.
Arestat. Mtis Judici.
non sunt.

Lucas Malewski Judex Castr. Plocen.

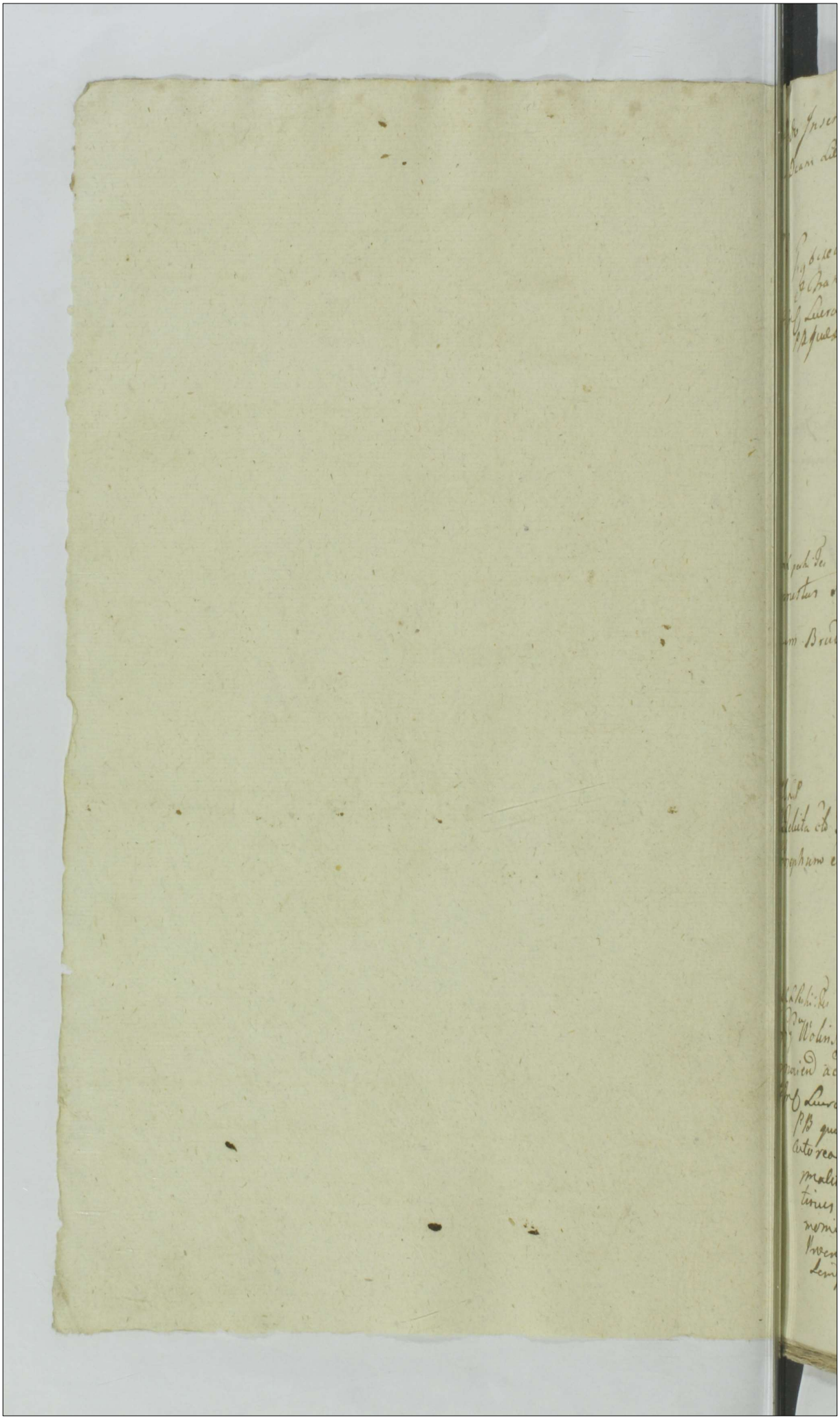

Ordo Inscriptionum Contra Testes Sub Actu Feriae 2dae post Dcam Laetare Quadragesimalem proxima Anno Dni 1768

3/2 708

G. Grzybiszewski Actor et alij Cons. NN Valentinum Bromirski et Franciscum Kociecki citatos et alios

In C. Lucrum perhibendi Testimonij pro quo res est in instanti sub P.B. quae Dat.

non sunt.

H. L. pech. Fes.

Honestus Stanislaus Wernicki actor et alij Cons. G.G. Theodorum Brudzinski et Jacobum Burski citatos ac alios testes

non sunt

H. L. P.

Relicta Actor G. Ludovici Lassocki Actrix et alij Cons. G.G. Albertum Bronowski Josephum et Mathaeum Druszczynskie ac alios citatos testes,

non sunt

J. C. L. Pech. Fes.

GG. Wolinscy Conjuges Actores Cons. M. Ciemnienski Pincernam Ciechanoviensem ac GG. Koskowski Krassenski ac alios citatos.

In C. Lucrum perhibendi Testimonij pro quo res est in instanti sub P.B. quae Dat.

Actorea per N. Antonium Wolinski suo et Consortis suae nomine maliter Tenere Quoniam NN. Michael Wasilewski Valentinus Mitkowski et Andreas Gorzewski ad perhibendum Testimonium praesentes in Trib. disparent et se condemnare permittunt Unde Super eis disparentes aeternitur condemnatio ut in Simplici Regestri Continetur

Publicatum

X.G. Joannes Gamowski Camerarius Trris Plocen. Actor Italiae
Contra M. Bromirski Thesaurarium Prasnen. Citat. et alia
ad Statuenc.

NONSUNT.

809

H.L. Sta Subditi in testa Cit. exp.
Relicta olim M. Jacobi Zorawski Actor cons. G. Joannem Gralia
Citat. et alia
In C. Lucrum Statuitionis Subditorum pro perhibendo Testimonio
pro quibus res est in instanti sub P.B. quod ad
NONSUNT.
Lucas Malewski Judex Castr. Plocen. mppria

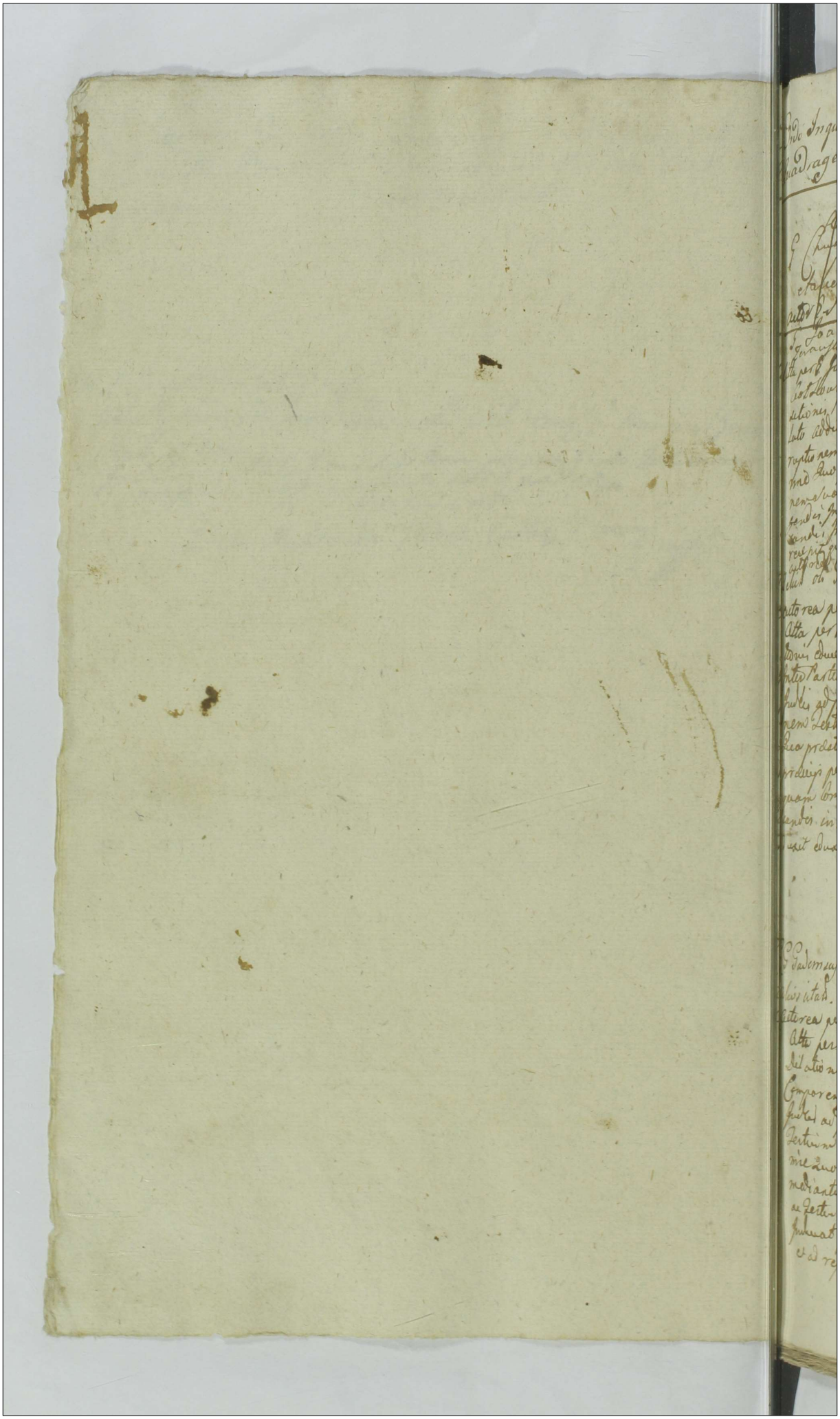

Ord. Inquisitionum Sub Actu Feriæ Secundæ p.t Dominicam Lætare
Quadragesimalem proxa Anno Dni 1766. 709 710

P. Ludovicus &c. alij &c. Vere Vocatus &c. Citat

Actores P. Stanislaus Rudzynski &c. Jandl Non Venit

Joannes Frater Gallus et alij Conj. Rebellium &c.

Jeronimus Vincentius Nocq. &c. et alius

Citta per P. Joannem Grabia Suo et alior. Actorum mandato &c. per P. Josephum
Costowski Bedellum. Inquirendo Decreto Dilationis eduendæ Inquisitionis Parte actoris Manteatibi Judicij Lis inter Partes Comparentes
lato Additor Multa Judicia ad prosequiendum Juramento Lapsum
ruptum nem Testium Praestitit P. Joannes Grabia Suo et aliorum Actorum
mine Suo producto Judicium benis ponit Quatenus Pars Citta ad Inquirendum
nem aut non Testes Suos produxis Consentiendis et Subscribendis per-
gendis. Interrogatorijs ac Testium Egestu Libi abinviem Consuetudinem
candis. Indueat Inquisitiones Suas in instanti et ducat. Induxit et duxit
recepit quietavit et recepta Duas in scriptis Judicij Arca detinend. Partes
Citt. Actoris Exposuit &c.
Actus ad P. Ludovicus Lasorki Actus et alij Conj. P.P. Lapolini Citat. &c.
Actorea per P. Wilhelmum Lapolini Suo et Matris Suæ mandato
Citta per P. Valentinum Przybyszki &c. Inquirendo Decreto Dilationis eduendæ Inquisitionis Parte actoris Manteatibi Judicij Lis
Inter Partes Comparentes lato Decernit Quatenus Additor Multis
Judicij ad prosequiendum Juramento Lapsum Incorruptionem
nem Testium Præstitit P. Wilhelmus Lapolini Suo et aliorum Actorum mine
Suo producto Decernit Judicium Quatenus Pars actorea Testes Suos
producto per Partes Subscribendis tam pertinendis Interrogatorijs
quam Consentiendo Testium Egestu Partis per Partem Consuetu-
candis in instanti Induceat Inquisitiones Suas actorea Duas &c. Ju-
dicit duxit recepit quietavit et ad Reponendum Jtem Conservatus

m.K.

P. Sadowscy Conjuges Actores et alij Conj. M. Czachowski et Siekluckie ac
alios citat.
Actorea per P. Antonium Sadowski Suo et alior. actorum mandato
Citta per P. Valentinum Przybyszki &c. Inquirendo Decreto
Dilationis eduendæ Inquisitionis Parte actoris Manteatibi Judicij Lis inter Partes
Comparentes lato Parte actorea Additor Multis
Judicij ad prosequiendum Juramento Lapsum Incorruptionem
Testium Præstitit P. Antonius Sadowski Suo et aliorum actorum Testes Suos
mine Suo producto Judicium Benevolit Quatenus Pars actorea Testes Suos
mediantibus Consentiendis et Subscribendis pertinendis Interrogatorijs
ac Testium Egestu Libi abinviem Consuetudinem Jtem Instituta
Judicat Inquisitiones Suas per ordinas ducat. Induxit ducit recepit
et ad reponend Jtem Conservatus.

Felicianus Zoraveli Actor et alij Cenz GG. Brudnichie citati et alij

Nonsent.

Relicta ad Ill Jacobi Zoraveli Pincerne Plocen coram Vicario

Actrix et alij cum I. Joanne Gratia citati et alios.

Actorem per M. Mariannam de Jeruerskie olim M. Jacobi Zoraveli Pincerny Ploc relicta Consortem biduam Leo et aliod acte me pmaliter acta per I. Paulum Zotkowski vicecustem Ploc Insti do Decreto delationis eduendo Inquisitionis Partiq Conspa inter Partes Comparentes in actu feti Judicij Sigi Acto Actor Mntis Judicij ad pronuntiandum Juramento rotham super In corruptionem Testium Praebit M. Mariannae de Jeruerskie olim M. Jacobi Zoraveli Pincerny Ploc relictae Consortis Leo et alior actorum nomine Leo expleto Decernit Judicium Dilationis pro actorea Partes Suos prejijs Subscribendis porrigendis Interrogatorijs Concludendo Testium Regestro Partis per Partem Communicandis in instanti Judicat Inquisitiones Suas Juralonias educat Partes Judicat Inquisitionem educat et Inquisitionem Suas reportat Reus Partes Juramento Testium Receptis quietavit Causam Inquisitionis in Seque educit Causam Regestro Receptis

M. Lucas Malcuski Judex Cred Ploc actor et alij Cenz N. Staniela

ium Swierkowski citati

Coram Lubd delegato I. Adamo Mitkowski Camerario Ploc actor M. Lucas Malcuski Judex Ploc pmaliter Acta per I. Matheum Lenyaszkowski Dispensatorem Dilationis Mandatarium Suum in Causa privilegiata Extraditionis Lubditorum per Comparentem ad Acta Dilationis expeditam Extraditionis Lubditorum per quos Comparentes Partes Acta ad Inscripta Comparitionis recedit Lenius principalem Condemnare permittit Proinde Leo per eum Acta Comparitionis per Comparentem recedentem Jn Lucio non absentandi Leo per Jncorruptionem Testium Partem actoream expleri Effectu Juramenti permittitur Condemnatio Jn Negotio vero Principali Leo rem Extraditionis Lubditorum quibus res est Lubditos quos dabo et adpergendum Exemplum adverti Leo per alias Citationes Instantias et Juris maeque rem expedat Mitkowski Cancellarius Publicatum

ad Sdz. GC Wolinsky Lenyuey actr et alij cum M. Clemente Swierkowski Incolis Cichanowicensibus citatis et alijs

actorem per I. Antonium Wolinski Leo et alios actr me pmaliter Acta per M. Michaelem Clemens Swierkowski Cichacz Leo et alios Citatione pte Jnstituendo Decreto Dilationis Jnquisitionis eduendi in anteactis Judicijs Sijs Partiq Conspa Jnter Partes Comparentes Acto ad dictum Milej Judicij ad pronuntiandum Juramento rotham super Incorruptionem Testium Praebit I. Antonius Wolinski actor Leo et alios actorum nomine Leo praestito Judicium Decernit Dilationem Partes actoream Partes Suos prejijs Subscribendis porrigendis Interrogatorijs et Concludendo Testium Regestro Partis per Partem Communicandis Jnstanti Judicat Inquisitiones Suas Juralonias educat Partes Judicat Inquisitionem educat et Inquisitionem Suas reportat Reus

D. Joannes Krzeczewski autor et alij cum M. Sierakowski citato et alijs
actorea per Joannem Krzeczewski suo et alior nomine maliter
Acta per Paulum Lotharij Vicegerentem Curiae Judicium ad
Respondendum Comparentes a M. Magistro Sierakowski Subdele-
gato Pleni Causas suas in Judicio subrogabi Per Petitionem
Repetitionis Importantiae attendat Quam pro sequenda Judicii causa et
Conducit Bilateralem Majoris quam pro Sequendo Judicio Lyi Acte
ratorij Juramenti prestare et Exhibere Cum Cautela quae Ca
se praesens ad eiusdem Sequendum Finis Lis pendentes &c.

D. Joannes Gumowski Camerarius Terrae Plocensis Actor cum M. Bro-
mierski Thesaurario Prasnensi Citato et alios
Actor maliter Acta per M. Josephum Bromierski Thesaurarium
nium Prasn. Suo et aliorum Actor maliter. Instituendo De
reto Dilatorio, deinde Impetitorio Partis citatae Procedendo
tus Judicij Lyi Inter Partes Comparens Actor additum multi
Judicis ad Presentandum Juramentum Rotham Super Juvamentis
Testium Praestitit Prout Joannes Gumowski Camerarius Terrae
Placen. Suo et aliorum Actor maliter. Instituendo De
Testium Suos mediantibus Subscribendis tam Pro Juvandis Inter
rogatorijs quam Contrahendo Testium Expositio Partis per Partem
Communicandos Instante Judicat et Duas Juramentias Inquisitio
nes Educat Judicat Educit recipit Quietabit et ad Reponendum Partibus
Finis Concessit

M. Bromierski Thesaurarius Prasnen. Citatus Cum D. Gumowski
Camerario Terrae Plocen. Actore
Acta per M. Josephum Bromierski Thesaurarium Prasnen. Suo
Suo et aliorum Actor maliter D. Joannes Gumowski
Camerarius Terrae Plocen. maliter Judicium Suis tendo De
tionis Educendo Inquisitionis in Antecessis Judicij Partium Comparen
Inter Partes Comparentes Citatus Partis Actae additum Multi Judicialis
ad Presentandum Juramentum Rotham Super Juvamentis Testium
Testium Praestitit M. Josephus Bromierski Thesaurarius Pra
sneg. Literas Suo et aliorum Actor maliter Suos Subscribendo Ju
ramendo Decernit Judicium Quatenus Pars Acta Testes Supra
Judicij Subscribendos Juramentis Interrogatorijs et Cautelis
do Testium Regestro Partis Per Partem Communicandis
Instantanee Judicat Inquisitiones Suas Juratorias educat et
Judicat Quatuor Testes Inquisitiones eas Educit recipit Quietavit
ac Testibus Finis ad Suas Reponendas Concessit

D Albertus Sokolnicki Actor dalij cum D Michael

Sokolnicki Citat dalios

Actorea per D. albertum Sokolnicki suo & alior actor nomine pro-
ducta per D Michaelem Sokolnicki Suum & alios Actor nomine pro-
ducta per D Michaelem Sokolnicki Suum & alios Actor nomine pro-
Inquirendo decreto dilationis eduende Inquisitionis Partis actoree Con-
apud Inter Partes Comparentes in ante actis Judicij Leyi lato & Inter
Parte actoree Nobilis Judex ad prouinciandum Juramento Rathoum
Leyer Juorraptionem Testium Practicat Gneus Albertus Sokolnicki
Actor Suo & alionem actoram in me Juramento expedito Ju
ramento Pars actoree previjs Comendendis & Subsendendis
purgendis Interrogatorijs de Testium Regestro Partis per Par-
tem Communicandis Testes Suos in instanti Inducat Inquisitiones
Juratorias eduerat Induxit & duxit recepit quietauit & ad reponendum
pro suis Conservatis.

X Relicta et Successores D G Valentini Bromirski actor et

alij cum Successores D G Joseph Kwiecki Citat dalios
actorea per D. Laurentium Bromirski suo & alior actorum
me propter et [illegible] Sophia de Laudenbergs primi
olim D. Josephi Kwiecki ad presens vota Succedj D. actoree
Casimirski seu Citatj Juniores dalios Regestra adducta
tandem Juramentum Super Juorraptionem Testium
per Partem actoream prestari debitum non Comparet
et se Condemnare permittent Juxta Leyer ejusdem
emendationis portes Juenda Executionis permittitur Condona
tionem vero per patratam violentiam Pars quod Dalij
ad peragendum vero Executionem admittitur D. Burgrabius loci
presentis Juxta quam pretensionem expediat. Publicatum

Scultus

D Bartholomeus Joscichi Burgrabius Cracou Actor actorum dalij

Cracou

cum DD Burgrabij citatis dalios

actorea per D Bartholomeum Joscichi Burgrabium Cracou suo & alior
actorum me propter lecta per D. Valentinum Brudzynski
Vicarium Regium Judicium ad prosecutionem Inquisitionis D Joan
nis Regis Judicium. Inquirendo decreto dilationis eduende
Inquisitionis Partis actoree Concepta Inter Partes Comparentes in an
te actis Judicij Leyi lato & Parte actorea addictum Nobilis Judex ad pro
nunciandum Juramento Rathoum per Juorraptionem Testium
Practicat Gneus Bartholomeus Joscichi Burgrabius Cracou
actor Suo & alionem actoram in me Juramento peracto Statuet
Judicium presens Lecturis Pars actorea Testes Suos previjs Com
mendendis & Subsendendis Partis per Partem Communicandis Jura
gendis Interrogatorijs et Testium Regestro Inquisitionis Inducat Jn
quisitiones suas Juratorias eduerat Induxit & duxit recepit quietauit
et ad reponendum pro suis Conservatis

715

Ġ Alexander Karwouski Acter et alij cone N. Mathæum Karwouski citat et alios atq alios.

autorea per Ġ. Alexandrum Leon Cupli Suo & alios actum
aliter Acta per Ġ. Matheum Karwouski Suo & alios
Act me aliter. Iuridicus Decretu Dilationis educendæ
Inquisitionis Partis utriq Conuenit in anteactis Judicijs Inter
Partes Comparens lato h Acteus Milis Judex ad pronun-
tiandum Juramenti Kobham super Incorruptu rem Testi
monij Juramenti Stobham super Incorruptu rem Testi
um præstit Ġ Alexander Karwouski actor Suus et alio rum
autorum mē Suo prostito Decernit Judicium Quatenus Partes
autoreas prævijs Subscribendis Concludendis perizendis Inte
rogatorijs Sententijq Regentur Parte per Partem Communi
candis Testes Suos producat Inquisitiones Suas edocat Juri
candis Testes Suos producat, Inquisitiones Suas edocat Juri
in Instanti edocet Inquisitionem in dictis Testibus, recepit qui
in Instanti edocet Inquisitionem in dictis Testibus, recepit qui
tavit Ita mē eadē Inquisitiones suas autorea in p Ġ Judicij reproba
tavit. Ita mē eadē Inquisitiones suas autorea in p Ġ Judicij reproba
vit.

Ġ Michael Sokolnicki Acter et alij cone Ġ Albertum Sokolnicki citat
et alios
autorea per Ġ Michaelem Sokolnicki Suo & aliorum
autorum mē Suo Acta per Ġ. Albertum Sokolnicki
Suo et aliorum Act mē aliter. Inquisitendo Decreto
dilationis educendæ Inquisitionis Partis utriq Conuenit in
Partes Comparentes in anteactis Judicijs Juris lato Parte autorea
edocta Milis Judicis ad pronuntiandum Juramenti Kobham super
Incorruptionem Testium præstit Ġ Michael Sokolnicki actor Suus
et aliorum ad mē Suo expedito Juramento Judicium mē tentatus
Quatenus Pars autorea Testes Suos prævijs Subscribendis Concludendis
et Partes per Partem Communicandis perizendis Interrogatorijs
et Sententijq Regentur in instanti Judicat Inquisitiones Suas Juri
candas educat Inducat edocet recepit quietavit et ad rejonendum Partibus
Jtem Conservatis.

Ġ Theodorus Bruzinski Acter et alij cone Ġ Kowalewski
citat et alios.
autorea per Ġ Theodorum Brudzynski Suo & alios actum
mē Acta per Ġ Thomam Kowalewski Suo pro tendo Decreto
Dilationis educendæ Inquisitionis Partis utriq Conuenit in anteactis
Judicijs ad Inter Partes Comparendum lato Parte autorea edocta Milis
Judicis ad pronuntiandum Juramento Kobham super In
corruptionem Testium Præstitit Ġ Theodorus Brudzynski Suo
et aliorum autorum Deo expedito Juramento Pars autorea Testes
Suos Judicijs Subscribendis et Subscribendis Partiq per Partem
Communicandis perizendis Interrogatorijs ac Testium Regestis
in instanti Judicat et Inquisitiones Juratorias educat Inducat
edocet recepit quietavit et Omnes ad Rejonendum Partibus Con
servatis In Sequez Judicij Lex

Dub.

G. Matheus Karwowski aeter et alij cone G.G. Karwowskie

citat et alios

Dub.

716

Autorca per G. Matheum Karwowski suo et aliorum nomine

Dub.

Dub.

Dub.

Heredes et Posseßores Bo Starzewa Wielkie actr et alij cons

G. Gadomskie Conjuges actores et alios

Citt per Mcum Albertum Starzewskie Suo & alior Citt mee pnte. actorca pers Antonium Gadomskie Suo & aliorum actorem mee pnte Inquisitionis Decreto quinta eiusdem Inquisitionis Parte utrig Comparentes Inter Partes Comparca Judicijs Leis lato Parte Citta ad dict Mnbi Judicis ad proximum andam Juramenti Rothan Leges Juxta Relationem Partium Prestitut Mci Alberti Starzewskie Citat Suo & alior Actor mee Suo prestito Juramento Eius Pars Cita Partes Suas prefijs Comparendi & Subsequendi Partis per Partem Communicandi pronunciandi Interrogatorijs ac Partium Regestro in instanti Inducat Inquisitiones Juratorias educat Induxit eduxit recepit quietavit et ad reponendum ac ea reponitis nem per Partem actoream Primes Partibus Conservatum

Citati

Kowalewscy ~~Actores~~ et alij Cons NN. Brudzinskie Lis

~~Actores~~ et alios

Citta per S. Thomam ~~Brudzynskie~~ Kowalewskie Suo & alior Citt mee pnte actorca per N. Joannem Brudzynskie Suo & alior actorem mee pnaliter Inquisitendo Decreto Dilationes eiusdem Inquisitionis Parte utrig Comparentes Inter Partes Comparcales in actis actis Judicijs Leis lato ~~Inquisitendo~~ Parte Citta Ad dictum Mnbi Judicis ad proximum andam Juramenti Rothan Leges Juxta Relationem Partium Prestitut S. Thomas Kowalewskie Citatus Suo & aliorum Citt mee Suo prestito Juramento Pars Citta Partes Leges prefijs Consentiendi & Subsequendi pronunciandi Interrogatorijs ~~Partes~~ ac Partium Regestro Parte per Partem Communicandi in instanti Inducat Inquisitiones Juratorias educat Induxit eduxit recepit quietavit & Partibus ad Reponendum Juncten cum Parte actorca Primes Conservatum.

G. Antonius Laposki actor et alij cons G. Wilhelmum Laposki Lis tab & alios

Actorca pers. Ignatium Laposki Suo & alior actorem mee pnte Citta per S. Wilhelmum Laposki Suo & alios Citt mee pnaliter Inquisitendo Decreto Dilationis eiusdem Inquisitionis Parte utrig Comparentes in actis actis Judicijs Leis lato Parte Citta ad dictum Mnbi Judicis ad proximum Juramenti Rothan Prestitut S. Ignatius Laposki actor Suo & aliorum actorem mee Suo expedito Juramento Pars actorca Partes Suas prefijs Consentiendi & Subsequendi Partis per Partem Communicandi pronunciandi Interrogatorijs & Partium Regestro in instanti Inducat Inquisitiones Juratorias educat Induxit eduxit recepit quietavit & ad reponendum Partibus Primes Conservatum.

Lucas Malewski Judex Castr Plocz mpp.

Ordo Terminorum Factorum Sub Acta Anno 2do
post Dnicam Lætare Quadragesimalem Anno Dñi 1768

S. Josephus Rosenzweig Actor contra Fulpium Reum
Acta Citat & alios

Inter S. Josephum Rosenzweig actorem pmaliter Jacobum Adamum
Fulpinii Consulem Parentem & Casimirum Sibum Fulpinii
sueq Juratas Civitatis Sacræ Regiæ Majestatis Plocz & Rudey
edi Famulum Actor per eum Jacobum Fulpinii sibi Patrem
tem suo Filio ac Famulis Jacobi nomine ejusdem pmaliter Com-
judicio præsens Comparens sufficienti Comparitione adimplente
Partibus experimentum minime fecit In cujus defectum ulteriores
earum Partium Controversiæ in Judicium Unum Judicij exaudi-
tis citatorio Interventione die Decima Februarij 1729 Plocz inter
Collegium Societatis Jesu Plocz ab una & Jacobum ac Spectabiles
Proconsulem Consules advocatum & tam Communitatem Civita-
tis Sacræ Regiæ Majestatis Plocz ab altera Partibus respectu
variarum Intervertiarum Juris in actoq Causæ Plocz Lubba
thopost Dominicam Lætare Anno 1768 Anno Jurisdictionis
ejusdq actis per Partes Complanantes viborata præsentia
Judicio reposita Quæ mediante Magistratus & Communitas
Civitatis Sacræ Regiæ Majestatis de Casu aliisque violentiis
aut quarandam Dispensionem Inter Conventionem Scholarum
Societatis Jesu Plocz & Civitatem Plocz Subsecutarum In ordine
administrationis Justitiæ & extendarum Penalitatum super
Personis ex Gremio Scholarum Societatis Jesu a Partibus
Societatis Jesu Super venis Personis ex Cætu Civium Civitatis
Sacræ Regiæ Majestatis requirendo & in Judicio exequendo
Earum præsentem non subjecit pro præsens adhuc Verum
causæ ad officium Competens Civitatis Sacræ Regiæ Majestatis
Judicandum Remittit & Jtnes Partibus Judicij comparentibus
perenptorias Conservatur Comparendi Decreti præsentibus
Lubtractis & Authoritate Commissionis a Sacra Regia Ma
iestate Designata

Instigator Judicij Officij Plocz Quis Delator Jacobus Adamus
Quczynski Sub Plocz Acta. Cor. Josephum Gottlieb Burr
grabium Cez Plocz Citat & alios

Sub Commissio

G. Antonius Petryskowski Actor Dati Con. G. Gabrielem Zdziarski Citat.

719

Ordo Penalium Sub actu Feriae Ida pt Dcam Laetare Quadragesimalem 1768

Instigator Judicij Officij Przem. Actor Con. M. Michaelem Kuiberski Venatorem Zaoskrzeny Citat.
Ratione non solutionis poenae non finitum.

Idem Actor Con. G. Mathaeum Dobrski Citat.
Ratione non solutionis Septem Marcarum Polon. pro Parte Judicij adpidicatarum B.P. quae Dat.

Idem Actor Con. G. Alexium Karwowski Citat.
Ratione non solutionis Poenae Simplicis et Sex florenorum Polonicat. pro Parte Judicij debitarum B.P. quae Dat.

920

Jg Actor Con G Matheum Karwowski Citatus
Ratione non Solutionis Septem Marcarum Poloz pro Parte
Judicij adjudicatt B.P. quae Dass

Jg Actor Contra Relictus et JM Niszczycki Castel
lani Raciązien Citatus et alios
non sunt.

Jg Actor Con G Adamum Kozicki Citatus
Ratione non Solutionis poenae ~~Septem~~ simplicis quatuordecem Marcarum Poloz
pro Parte Judicij adjudicatt B.P. quae Dass

Jg Actor Contra G Stephanum Dobrski Citatus
Ratione non Solutionis Poenae simplicis quatuordecem
Marcarum Poloz pro Parte Judicij adjudicatt B.P. quae Dass

249 721

G. Mathaeus Krzywkowski B.C.P. Ploczensis Actor contra G. Adamum Kęsicki Citatus dalis
Ratione non solutionis Poenae Duplicis quatuordecim Marcarum Polonicalis pro Parte Partis in Constitutione ex loco standi adiudicati B.P. quae Dat.

Instigator Judicij Officij Ploczensis Actor contra G. Thomam Kowalewski Citatus
Ratione non solutionis quatuor florenorum Polonicalium pro Parte Judicij spectantium B.P. quae Dat.

Omnes publicavit Mnlis

722

Tale
Probatur

ab arestis Florg 2.
Item ab arestis 4 — 15.
Item ab arestis ff 2.

15.

Actum in Castro Plocensi in Terminis Querelarum
tum officij recentium et anteriorum Continuanda
rum Causarum Judicijs Castrensibus Capitaneatus Plocen
In diem hodiernam Data Suam Cadentiam Legi
time Inuidens Feria Secunda post Dominicam
Jubilate proxima anno Domini 1768 00
Coram MM. Luca Malewski Judice Josepho
Zielinski Notario Castrensi Plocensi Palatina
tus officialibus

Praesentia MM. JJ et Nlium Francisci Zabicki Judicis
Castrensis Vispogrodiensis Adami Miłodrowski Camerarij Tmi
Antonij Woznicki Regentis Francisci Malewski Valentini
Brudzynski Stanislai Olszewski Matthiae Goszczynski
Feliciani Siekluckí Valentini et Pauli Zołtowskich
Joannis Szczepkowski Mathaei Kenyzkowski Burgra
ciorum Castrensium Plocensium Casimiri Kołitnicki Dobrinensis
Jacobi Jaroszewski Zacrocimensis Vexilliferidarum
Simonis Zurowski Alosij Skwarski Adami Gajski
Laurentij Bromirski Theodori Jaroszewski Michae
lis Miłobędzki Laurentij Zurski Antonij et Adami
Smolenskich Francisci Kaminski Adalberti Ciot
kowski Valenti Sutkowski Dapiferi Dukoviensis
Simonis Zglenicki Josephi Szygowski Alberti
Kęsicki Francisci Gizinski Pauli Męczynski An
dreae Kołczynski Antonij Pęszynski Valentini Zgle
nicki Josephi Głoszkowski ac aliorum plurimorum
ad actum praesens Congregatorum nec non Mnlis
Rdi Gnalis Plovidi Simonis Siedlecki de Płocko Au
thentici et Jurati ad actum praesens assumpti et eumdem
autumnalis.

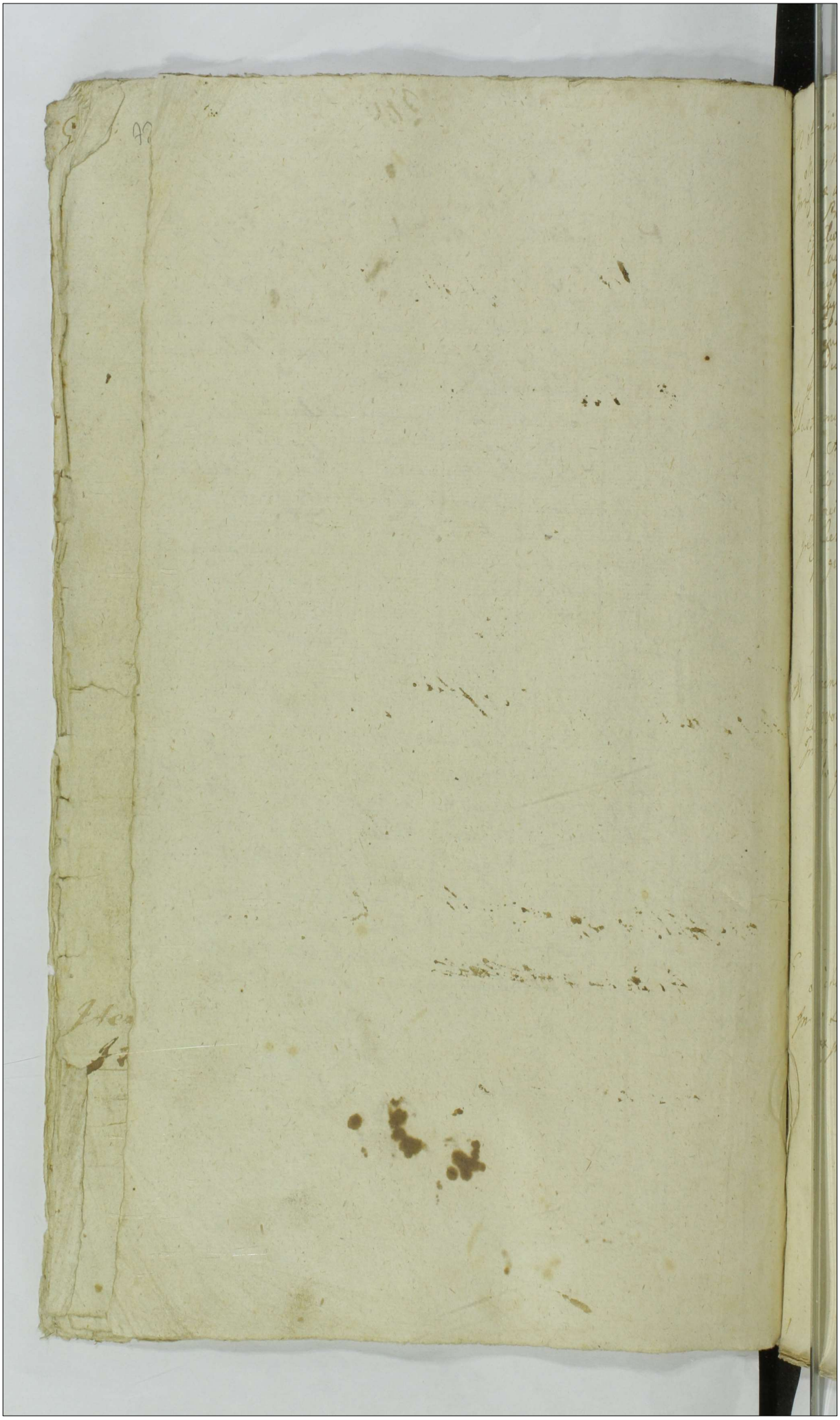

M. Antonius Swierczynski Venator Laticoviens. Actor. Cons. Gsos Miączynskie Citat. et alios

In Dec. et ex adiutatione loco peragendae Executionis approbato ante non Processu Lucrum ultimariae fortis finalis ac indilatae faciens Executionis ad quam peragendam G. Valentinus Brudzynski Bcl. Plocen. Additus tamen pro ta processum expediat In negotio vero Principali Lucrum Levationis Summae in eum exemplo mei Sortium in Bonis Rydzyno Litorum Condescensionisque de qua Sortibus in praesentia Officii Competentis ~~[illegible]~~ pro quo res est in instanti sub P. B. quae Dat. Reliquarum in praedicto

Arestat Mlis Judlis.
Decretum Condescensionis.

Illustrissimus et Rdmus Casimirus a Rokitnica Rokitnicki Episcopus Alaliens. Suffraganeus et Officialis Gnalis Plocen. Actor. et alij Cons. Relict. et Scres. od. JM. Valentini Niszczycki Castellani Raciązien. Citat. et alios

In Dec. Lucrum Satisfactionis Contentis Citationis in eadem expressum pro quo res est in instanti sub P. B. quae Dat.

Arestat G. Adamus Miłodrzski.
Dilatio Inquisitionis.

M. Franciscus Zabicki Judex Castren. Visogrodien. Actor. Contra Gsos Wołowskie Cges Citat. et alios

In Dec. Lucrum Satisfactionis Contentis Anteriori Decreto pro quo res est in instanti sub P. B. quae Dat.

Arestat G. Valentinus Brudzinski.
Dilatio Inquisitionis

G. Michael Krygier Actor. et alij Contra M. Rokoszewski Citat. et alios

In Dec. Lucrum Satisfactionis Contentis Citationis in eadem expressis pro quo res est in instanti sub P. B. quae Dat.

Arestat Mlis Judlis
Decretum Solutionis.

Relicta et Successores ad M. Zawisza Venatoris Inowłodensis Actor Alij Cons. MM. Zielinskie Citat. et alios Super Duas

Super primam Inst. Lucrum solutionis cum provisione ab eadem provenientis pro quo res est in instanti sub Poena Bannitionis quae Dat.

Super Dam. Lucrum Restitutionis Rerum mobilium pro quibus res est in instanti sub P. B. quae Dat.

Arestat Mtis Judicis.

Super Imam Decretum additionis Sup. Dam non sunt.

G. Joannes Purzycki Actor et Alij Cons. NN. Karwowskie Citat. Alios

Inst. Lucrum ex traditionis bovis una cum compensatione Carentiae Laboris pro quo res est in instanti sub P. B. quae Dat.

Arestat Ic.

Condemnatio.

M. Ulysz Venatoris Plocen. Actor et Alij Cons. Fr. Swierczak Citat. et alios

Inst. B. P. quae Dat.

Arestat Ic.

Condemnatio.

G. Vincentius Karwowski Actor et Alij Cons. GG. Smardzewskie Citat. et alios.

Inst. Lucrum solutionis summae cum provisione provenientis pro quo res est in instanti sub P. B. quae Dat.

Arestat Ic.

non sunt

Jl. L. S.

Illustris Admd. Rdus Jacobus Lisowski Decanus Bielscensis Depositus Starozrebensis Actor Contra MM. Chamskie Eges Citatos et Alios

In C. Lucrum solutionis Summae cum provisione ab eadem provenientis pro quo res est in instanti sub P. B. quae dabit

Arestat Jc. Mtis
Decretum Solutionis

G. G. Josephus Ciołkowski et Matheus Krzyżkowski B. C. Plocensis Actor et alij Cons. F. Onufrium Kieynik Advocatum Civitatis Plocensis Citatos et alios Super Duas

Super Primam

In C. Lucrum Satisfactionis contentis citationis in eadem expressis pro quo res est in instanti sub P. B. quae dabit

Super Secundam In C. B. R. quae dabit

Arestat Mtis Judlis
Super Primam Decretum Super Secundam Condemnatio.

In T. C. et ex adcit. L. ~~Ultimoris~~ p. Exc. L. SS.

MM. Mathias et Michael Dzierzanowski Pincerniae Vinnicensis actores et alij cons. M. Laszowski Castellaniae Conariensis Lanciciensis citatos.

In T. C. et ex adcitatione loco peragendae Executionis Lucrum Simile

Arestat Jc.
Decretum Solutionis.

T. C. L. Levatis S. in Exer. B. Jurysewo.

MM. Mathias Dzierzanowski Pincerniae Vinnicensis Actor et alij cons. M. Joannem Duczyminski Notarium Suppae Salinariae Plocensis citatos et alios

In C. Lucrum Levationis Summae in vim exemptionis Bonorum Jurysewo provenientis ad de Bonis Condescensionis in praesentia officij Competentis pro quo res est in instanti sub P. B. quae dabit

Arestat Mtis Judlis
Decretum Condescensionis et Solutionis.

2

X G Joannes Szczepkowski B.C. Plocen. actor et alij con. Perfidam Synagogam Judaeorum Plocen. cit. et alios.

In D.C. et ex adcitatione loco peragendae Executionis approbato anteriori processu Lucrum ulterioris fortis finalis ad Inditata faciendae Executionis In negotio vero principali Lucrum statutionis Infideles Herz Salomonowicz et Statuti extraditionis seu loco extraditionis Solutionis Summae cum provisione ab eadem evenienti pro quo res est in instanti Sub P.B. quae Dat. reliqua ut in praeducto

Arestat Mtis Judtis.

Condemnatio.

X G Michael Miłobędzki actor et alij con. G Albertum Niedziałkowski et Alios

In D.C. et ex adcitatione loco peragendae Executionis approbato anteriori processu Lucrum ulterioris fortis faciendae Executionis In negotio vero principali Lucrum Solutionis quota certa ad Compactum verbale datae pro quo res est in instanti Sub P.B. quae Dat. caetera ut in praeducto

Arestat Fil.

non sunt.

7 c. et R. L. Ulter

M Antonius Bogiński Dapifer Nacięzej actor

X Bog. act. et alij G Illa Rndum Malanowski Mansionarius Lupcz Cetat. et alios

In D.C. et ex Remissione Lucrum ulterioris fortis faciendae Executionis ad quam peragendam Executionem G Burgrabius loci praesens quivis additur eandemque revisio processu expediat Reliqua ut in praeducto.

Arestat Fil.

Dilatio Inquisitionis

T.C. ex ad. L. Ulter L. denuo ultimariae

Gnesnus Albertus Kęsicki Actor et alij con. Gnesnus Ludovicum et Franciscum Roginskie Cit. et alios.

In D.C. et ex adcitatione Lucrum denuo ultimariae fortis finalis ad inditatae faciendae Executionis quam G Valentinus Zostowski B.C. Plocen. revisio et bene tritinato processu exequatur In Negotio vero Principali B.P. quae Dat.

Arestat Fil.

Decretum.

J.H. L. S. Proz.

X. G. Stanislaus Kowalewski Actor et alij Cons. Illrem M. Podoski Capitaneum Bobrownicens. Citatum

In H. Lucrum Solutionis provisionum a summa provenien. pro quibus res est in instanti sub P. B. quae D. ass.

Arestat Walentinus Brodzinski.

Decretum Remissionis ad Judicium Trre.

In H. et ex ad. loco p. Exc. L. S. S.

X. Mficus Clemens Kortowski Actor. cons. Grum Venceslaum Ciołkowski Cit. et alios.

In H. et ex adcitatione loco peragendae Executionis approbato anteriori processu Lucrum Solutionis summae cum provisione ab eadem provenien. pro quo res est in instanti sub P. B. quae D. ass.

Arestat Mnlis Judlis

Condemnatio.

2 ex ad. loco p. Exc.

X. G. Augustinus Bromeiski actor Cons. Famatum Ruta Oppidanum Zacrocimen. Citat. et alios

In H. et ex adcitatione loco peragendae Executionis Lucrum Solutionis summae cum provisione ab eadem provenien. pro quo res est in instanti sub P. B. quae D. ass. reliqua ut in praedicto.

Arestat Idi

Condemnatio.

M. M.

J. C. L. L. Summae Condescen. de Bona Zglenice

M. Gaspar Zglinicki Tribunus Sieprien. ad. et alij

cons. G. Calonem Zglenicki ut et alios

In E. Lucrum Levationis summae in exemptionem Sortium Bonorum Zglenice magna provenien. ac Condescensionis de Bonis in praesentia Judicij aut officij competenti pro quo res est in instanti sub P. B. quae D. ass.

Arestat G. Adamus Miłodroski.

Decretum Libertatis ad pens. a Trno.

3.

729

G. Głoszkowski Actor et alij cons. Relict. et Successores olim Gnoi Thomae Jaro-
wski Citt. et alios. Super Duas.

Super primam In Ill. et ex adaptatione loco peragendae Execu-
tionis Lucrum ulterioris fortis faciendae Executionis ad quam
peragendam additur S. Burgrabius loci praesens Cujus ad quam
peragat juxta processum Inneuntio vero principali respe-
ctu non extraditionis subditorum B. P. quae Dass.

Super 2dam In S. C. Lucrum Solutionis Summae cum Provisio-
ne ab eadem provenien. pro quo res est in instanti sub P. B. quae
Dass.

Arestat Mlci Judici

Super 1mam Dilatio Inquisitionis Super 2dam Decretum Remissionis ad Judicium Nrum Bon.

2dB

G. Norbertus Kłobukowski Actor et alij Cons. G. G. Winnickie Citt. et alios
In C. B. P. quae Dass.

Arestat Idem

~~Dilatio Inquisitio~~
Decretum ~~Condemnationis~~ Inquisitionis

C. L. Satisfactionis Contentis Citationis

x Conventus Plocensis Ordinis S. Dominici Actor et alij cons. M.
Mlicki Notarius Trium Plocensis et alios Citt.
In C. Lucrum Satisfactionis Contentis Citationis in eadem ex-
pressis pro quo res est in instanti sub P. B. quae Dass.

Arestat Idem

Condemnatio.

C. L. S. Census

x Idem Conventus S. Dominici Actor cons. M. M. Zakrzewskie et alios
Citt.
In C. Lucrum Solutionis Census a Summa provenien.
pro quo res est in instanti sub P. B. quae Dass.

Arestat Idem

non sunt

M. Antonius Nieznanski actor et alij Cum Illustr. Mfcu Podarski Capitaneum Bohemiae Citat.

In C. Lucrum Solutionis Summae Cum provisione ab eadem provenientis pro quo res est in instanti sub B. B. quae Dat.

Arrestat Valentinus Przedzinski non sunt.

In C. L. S. S.

Gnosus Andreas Kolczynski actor et alij cum Relictam et Successores olim G. Danielis Rewiszewski Citat. et alios.

In C. Lucrum Simile. Arrestat Mtis Judlis.

Decretum Solutionis.

Gnosus Laurentius Turski actor et alij cum Infideles Sarna Jacob, Herszek Jakubowicz Judaeos Drobinenses Citat. et alios ac Impugnatores Bonorum Oppidi Drobin.

In C. et ex Remissione ab officio Executoriali Burgrabiali Lucrum denuo ultimariae fortis finalis ac Indilatae faciendae Executionis quam S. Josephus Kotkowski B. C. Plocz revisa et bene trutinata processu peragat. Super vero Impugnatoribus rebellibus Lucrum Poenarum Legum Legibus Rndi descriptarum ac ijs quorum nomine Impugnatum est B. P. quae Dat.

Arrestat Mtis Judlis.

Decretum Solutionis.

P.Z.

C. L. ext. Turubski

JM Paulus in Ostromech et Mostowo Mostowski Palatinus Terrar. Ducatus Masoviae actor et alij Cum Successores D. M. Joannis Karski Citat. et alios

In C. Lucrum extraditionis Laboriosi Laurentij Terrifabri de Bonis Chomech Subditi pro quo res est in instanti sub B. B. quae Dat. reliqua ut in producto.

Arrestat Mtis Judlis.

Condemnatio ~~non~~ compare suspensa.

M: Paulus Sutkowski Dapifer Lucovienę Actt et alij conę Infidelem Herszek Jankowicz Incolam et Mercatorem Drobinenę Citatt et alios.
In Ac et ex adcitatione loco peragendae Executionis approbato anteriori processu Lucrum ulterioni fortis faciendae Executionis Ipsam G. Burgrabius loco praesenti quibus pixta processum exequatur In negotio vero principali Lucrum solutionis Summae cum provisione ab eadem praevenie pro quo res est in instanti sub BB quae Dat. Reliqua ut in praeducto

Arrestat Mlis Judlis.
Condemnatio.

Idem Actor conę Infideles Abraham et Falissiek Marlowicze Figle Mercatores Drobinenę et alios Citatos.
In Ac et ex adcitatione loco peragendae executionis approbato anteriori processu Lucrum Simile

Arrestat Ibi
Condemnatio.

Idem Actor conę Infidelem Layna Szymczakowa primi oll Infidelis Herse Salomonczyk secundi voti olim Infidelis nota Consortem viduam ac alios Citatos.
In Ac et ex adcitatione Lucrum Solutionis Summae cum provisione ab eadem praevenie pro quo res est in instanti sub BB quae Dat.

Arrestat Ibi
Condemnatio.

X. Mfici Kampenhauzeny Actt et alij conę Mfices Sutkowskie Dapiferidas Lucovienę et alios Citatos.
In C BB quae Dat. Arrestat G. Valentinus Brudzinski
Decretum.

X Illustrissimus et Reverendissimus Casimirus in Ro
kitnice Rakitnicki Episcopus Alaliens suffraga
neus et officialis Generalis Plocens Actor et alij
Cens S Zglenicki Citatus et alios
In Hoc ex adcitatione loco peragendae Executionis approbato
anterior processu Lucrum Satisfactionis Decreto pro
quo res est in instanti sub P B quae Dat

Arrestat Mtis Judlis.
non sunt

Venerabile Capitulum Cathle Plocens Actor cons Mficos Kaminskie et Jezowski Citat
et alios.
In Hoc ex Remissione Lucrum ulterioris fortis faciendae Exe
cutionis quam S Burgrabius quivis loci procens expediat
In negotio vero Principali Lucrum Solutionis Census a
Summa proveniens pro quo res est in instanti sub Poena
B quae Dat reliqua et in producto.

Arrestat Idem
Dilatio Munimentorum.

Idem

Idem Capitulum Actor cons MM: Samptawskie Citat et alios.
In Hoc ex Remissione Lucrum ultimariae fortis finalis
ac Indilatae faciendae Executionis quam S. Valentinus
Zoltowski Burgrabius Ctis loco reciso et trutinato processu
peragat. In negotio vero Principali Lucrum Solutionis
Census a Summa proveniens pro quo res est in instan
ti sub P B quae Dat

Arrestat Mtis Judlis.
Condemnatio.

Idem Capitulum Actor cons MM: Orsetty et Gzicorowski Citatos et Alios.
In Hoc # Lucrum Ulterioris fortis faciendae Executionis
quam S Burgrabius loci praesens quivis pro tanto Juris proces
sum expediat In negotio vero Principali Lucrum Solu
tionis Census ~~Cens~~ pro quo res est in instanti sub P
B quae Dat # approbato anterior processu.

Arrestat Idem
non sunt

5.

733

Venerabile Capitulum Cathle Plocens. Actt. cons. Conventum Sieprcens. Virginum Monialium Ordinis S. Benedicti Citt.
In S. C. Lucrorum Solutionis Decimae pro qua res est in instanti Sub P. B. quae Dass.

Arestat Mtis Indlis.
Decretum Remissionis ad Iudicium Tore

X. G. Valentinus Zollowski B.C.P. actor et alij cons. Relictam et Successores olim G. Danielis Rosciszewski Citt. et alios.
In S. C. et ex adcitatione B.P. quae Dass.

Arestat Rei
non sunt

X. Gnosus Adamus Malinski Camerarius Granitialis Lomzens. Actt. et alij cons. M. Michaelem Pilchowski et G. Hyeronimum Draminski Citt. et alios.
In S. C. B.P. quae Dass.

Arestat Rei
Scribunt Partes.

X. Idem Actor et alij cons. J.M. Skarbek Castellanum Junioladislaviens. et Perfidos ac Infideles Judaeos Drobinens. Citt. et alios.

Arestat G. Valentinus Brudzinski
non sunt

C. Inc. Consumptionis Bonorum Bambo 370

G. Joannes Starozypienski Camerarius Terrae Dobrz. ad. et alij. G. G. Adrianum Zubowski Cit. et alios
In C. B. P. quae Dat.

Arestat G. Joannes Lelski.
Decretum Condescensionis.

C. L. S. S. in possessione

Idem ad. et alij. G. Eund. G. Zubowski Cit. et alios
In C. Lucrum Solutionis summae cum praevisione ab eadem praevenienda quo res est in instanti sub P. B. quae Dat.

Arestat Idem.
expedit

C. B.

Idem ad. et alij. G. Eund. G. Zubowski Cit. et alios
In C. B. P. quae Dat.

Arestat Idem
expedit

In C. L. S. Subditi.

G. Casimirus Bietkowski Cit. et alij cons. Gnosos Kowalewskie Citatos et alios
In C. Lucrum Statutionis Subditi in textu citationis expressa pro quo res est in instanti sub P. B. quae Dat. reliqua ut in producto.

Arestat Idem
non sunt

6

735 Il L.S.S. 1 Bm

Gnus Carolus Karski Actor et alij Contra G. Joannem Rogienski Cit. et alios
In C. Lucrum Solutionis Summae cum provisione ab eo
proveniens pro quo res est in instanti sub P. B. quae Dat.

Arestat G. Valentinus Brudzinski
non sunt

Il B.

X G.G. Josephus Ciołkowski et Mateus Krzywkowski Burgrabij Crnae Plocen.
Actor et alij cons. Famatum Onuphrium Kieynik Cit. et alios.
In C. B.P. quae Dat.

Arestat G. Joannes Sielski.
non sunt.

X Illris Mscus Josephus Kostowski Notarius Terris Plocen. et Ex Eoc. Palatinatus
ad Tribunal Rni Majoris Provinciae Judex Deputatus Actor et alij cons. G.G.
Joannem et Ignatium Dobski Cit. et alios.
In C. et ex Remissione "ex Fundo Bonorum Jankowice facta" Lucrum denuo ultimariae fortis finalis ac Judicatae faciendae Executionis pro qua peragenda ad Officium Competens sub Cujus Jurisdictione Bona consistunt Causa remittitur In negotio vero Principali Lucrum solutionis Summae cum provisione ab eadem proveniens pro quo res est in instanti sub P. B. quae Dat.
Nihilominus Super Impuberibus naturibus et Bonorum nomine Insinuatio mea B.P. quae Dat.

In T. C. et ex Sdut. L.S.S.

Arestat Bonus Gilski
Decretum Solutionis.

Gnosus Laurentius Drozdowski Actor et alij cons. G. Kraszewski Cit. et alios
In C. et ex adcitatione Simile Lucrum Solutionis Summae

Arestat G. Valentinus Brudzinski
Decretum Solutionis.

Nobilis Gorczyński Actor et alij cons. N. Rogienski Citat. et alios.
In H. et ex Remissione Lucrum denuo ultimariae fortis finalis ac indilatae faciendae Executionis quam S. Nicolaus Szowalewski Pol. Placez reviso et trutinato processu exequatur et expediat In negotio vero principali Lucrum solutionis summae cum provisione ab eadem proveniens pro quo res est in instanti sub P. B. quae Dabit

Arestat G. Valentinus Brzezinski
Decretum solutionis.

M. S.

M. Michaël Mlicki Actor et alij cons. Gnosos Cieszewski et Rakietty Citat. et alios.
In H. et ex adiutatione loco pergendae Executionis Lucrum ulterioris fortis faciendae Executionis quam S. Burgrabius loci praesez quivis reviso et trutinato processu expediat. In Negotio vero principali Lucrum extraditionis subditi pro quo res est in instanti sub P. B. quae Dabit reliqua ut in producto

Arestat Mtis Jacobi.
Condemnatio cum Comparens suspensa.

M. S.

Jos. Actor et alij cons. G. Felicianum Malewski Citat. et alios.
In H. Lucrum satisfactionis contentis Decreti pro eadem expressi pro quo res est in instanti sub P. B. quae Dabit

Arestat Jos.
non sunt.

M. S.

Gnosus Bonaventura Szawłowski Actor et alij cons. Gnosos Lepkowskie Citat. et alios.
In H. et ex adiutatione loco pergendae Executionis Lucrum satisfactionis contentis citationis in eadem expressis pro quo res est in instanti sub P. B. quae Dabit

Arestat G. Valentinus Brzezinski.
non sunt

7.

In C: L: Sat: Cont: Cit.

Nobiles Modlkowscy Actores et alij cons: Relict: et Successores olim N: Alberti M. C.

737 Dobrzielski Citat: et alios.

In C: Lucrum Satisfactionis Contentis Citationis in eadem expressis, pro quo res est in instanti sub P. B. quae Dat.

Arestat Mnlis Judlis.

Decretum Condescensionis.

X Relicta et Successores olim Gnosi Jaroszewski Camerarij Granitialis Plocensis ad

G: Joannem Grabia Citat: et alios.

In C: Lucrum Solutionis Summae cum provisione ab eodem proveniens pro quo res est in instanti sub P. B. quae Dat.

Arestat G. Paulus Zołtowski.

non sunt

X Gnosi Jaroszewski ~~Conjuges~~ Act: et alij cons: G: Josephum Głoszkowski Cit.

In C: Lucrum Satisfactionis Contentis Citationis in eadem expressis pro quo res est in instanti sub P. B. quae Dat.

Arestat G. Adamus Mitdorski.

Decretum Libertatis a Mno.

In T. C: et ex adi: L: p. Ecc: L: Ulterioris.

Gnosi Komorowscy Act: alij cons: GG: Lisowskie Cit: et alios.

In D. C. et ex adiutatione loco peragendae Executionis Lucrum ulterioris fortis faciendae Executionis quam G. Bergrabius loci praesens quivis exequatur. Reliqua ut in producto.

Arestat G. Paulus Zołtowski.

Decretum Remissionis ad Judicium Inre.

G.G. Wylinscy actor et alij Cons. G.G. Zarzycki Citati et alios

In 2 C. ex Remissione ac adulatione Lucrum denuo ultima nec fortis fundalis ac Judilatae faciendae Executionis quam D. Josephus Ciołkowski B.C. Plocensis recto et bene Trutinato processu peragat. In negotio vero Principali Lucrum Solutionis Marcarum Decreto Adiudicato pro quo res est in instanti sub P. B. quae dabit

Arestat G. Valentinus Brudzinski.
non sunt

P2

Ill. M. Drogoslaus Skurczewski Gnalis Leytnant Szef Dragoniae Leg. Retmagister Cohortis Loricatae actor et alij Cons.
M. Szymakowski Dapiferum Ciechanov. Citat.
In 2 C. Lucrum extraditionis Subditi pro quo res est in instanti sub P. B. quae dabit

Arestat Idem
non sunt

X.G. Paulus Zoltowski Vicesregens Cas. Plocensis actor Cons.
G. Bestenhauzen Praefectus Exercitus Rom. Citat.
In C. Lucrum Solutionis Summae cum provisione provenientis pro quo res est in instanti sub P. B. quae dabit

Arestat Mtis Idem
non sunt

X Relicta et Successores olim Gnosi Thomae Jaroszewski Camerarij Granitialis Plocensis actor et alij cons. Gnosi Gloschowskie Citat. et alios.
In C. Lucrum Satisfactionis Contentis Citationis in eadem expressis pro quo res est in instanti sub P. B. quae dabit

Arestat G. Adamus Mitoszewski.
expedit

8

789 7 C B

X Relicta et Successores ob. G. Valentini Bromirski Actor et alij cons. Successores ob. G. Josephi Kosicki Citat. et alios
In C. B. P. quae D. A. R.

Arestat Mlis Hedlis.
non sunt.

X M. Josephus Kruszewski Notarius Terris Zawskiens. Actor et alij cons. Illmus
M. Skarbek Castellanum Janivladislaviens. citat. et alios.
In C. Lucrum Solutionis Summae in vim exemptionis Bonorum Kneczanowo proveniens ac rehabilitationis Bonorum bonificationisq. praetensionum in praesentia officij competens pro quo res est in instanti sub P. B. quae D. A. R. reliqua ut in producto.

Arestat G. Adamus Mitodrowski.
Combinat. Actoratibus Decretum Condescensionis.

P. Z.

Ze exadt. B. reliqua
Famati Kotermanscy Conjuges Actor. G. G. Alberto Lit. Sky. Citat. et alios
In C. et ex adiutatione B. P. quae D. A. R. reliqua ut in producto.

Arestat G. Valentinus Zbiorowski.
non sunt.

In C. L. S. S. reli. in pdut.

P. Z.

Famati Rybaccy Conjuges Incolae Tiecurens. Actor. et alij cons. G. Adamum Dembski Citat. et alios.
In C. Lucrum Solutionis Summae cum provisione ab eadem proveniens pro quo res est in instanti sub P. B. quae D. A. R. reliqua ut in producto

Arestat G. Adamus Dembski Citatus.
Decretum Solutionis.

nd VB.

H.B.
G.G. Borowscy actor. et alij Contra G.G. Wirnickie citat. et alios
Inf. B.P. quae dat.
Arrestat Mntis Judtis.
Condemnatio cum Compareng. suspensa.

VB.

H. L. extra Equi
Pius Adamus Sikorski actor. et alij Cong. N. Paulum Zbyszynski citat. et alios
Inf. Lucrum extraditionis equi pro quo res est in instanti sub
P.B. quae dat.
Arrestat Ibi
non sunt

VB.

H. LLS
N. Rzeczkowski Dapifer Cremenecen. actor. Cong. G. Constantinum Lomia-
nowski citat. et alios
Inf. Lucrum solutionis summae cum provisione ab eadem
proveniens pro quo res est in instanti sub P.B. quae dat.
Arrestat. Joannes Gwicki.
non sunt

OB.

H. ex adi. Loco pagendae Exc. LLS
G. Vincentius Karwowski actor. et alij Cong. G. Antonium Jaroszewski
citat. et alios
Inf. C. et ex adiutatione loco pagendae Executionis Lucrum
Simile
Arrestat Mbis Judtis.
Decretum Solutionis.

Il L Cassa Cupisin Condem.

V.B.

M Kucborski Ensifer Plocen. Actor Cassanae Cons. M Michaelem Kucborski Citat. Cassanae Cit. Alios

In C Lucrum Cassationis Cupisini Condemnationis actoris proceque in negotio vero principali evasio Citationis et Causae ratione vero indebitae vexae B.P. quae Dat.

Arestat E Paulus Zotterowski.

Decretum Libertatis a Trino sed opens.

V.B.

Il L Sal Cons. Cit.

G Matheus Zakrocki Actor Dalij Cons. GG Trzcinskie Citat. Dalios

In C Lucrum Satisfactionis Contentis Citationis in eadem expressis pro quo res est in instanti sub P.B. quae Dat.

Arestat Mlis Judlis.

Condemnatio.

V.B.

Il B. relig. in producto

G Antonius Rudowski Actor Dalij Contra G Tyszicki Citat. Dalios

In C B.P. Reliqua ut in producto.

Arestat Idi

Condemnatio.

V.B.

Il exadi B

Jsus Lucas Rudowski Actor Dalij Cons. Haeredes et Possessores Bn Butkowa Citat. Dalios

In C et ex adulatione B.P. quae Dat.

Arestat E Valentinus Brudzinski.

Decretum libertatis cum interdictione inferenda Damnor.

In C. L. S. S.
G. Valentinus Zylenicki actt cons. G. Rochum Brudnicki citatt. et alios.
In C. Lucrum solutionis summae cum provisione ab eadem proveniens pro quo res est in instanti sub P. B. quae D. A. R.
Arrestat Adamus Mitodrowski.
non sunt

In C. L. Satt. Cont.
G. Antonius Gyrzynski actt. et alij cons. Gnesis Zaleskie Citatt. et alios.
In C. Lucrum satisfactionis intentis citationis in eadem expressis pro quo res est in instanti sub P. B. quae D. A. R.
Arrestat Idi
non sunt.

In H. ex Remissione L. ulterioris
G. G. Niedziałkowscy Conjuges actt. et alij cons. G. G. Remiszewski et Lukowski Citt. et alios.
In H. ex Remissione Lucrum ulterioris fortis faciendae Executionis quam D. Burgrabius loci praesens quivis exequatur reliqua ut in praedicto.
Arrestat Mlis Iudlis.
Condemnatio cum reliquis suspensa.

In C. B.
Gnesi Swierkowy actt. et alij cons. N. N. Kolczynskie et alios. Citt.
In C. B. P. quae D. A. R.
Arrestat G. Adamus Mitodrowski.
combinatt.

JUB

In C: L. d. Cont. Cit.

G: ~~Petrus~~ Koskowscy Conjuges Actt et alij cons. G: Franciscum Kuskowski Cit. et alios.

In C. Lucrum Satisfactionis Contentis Citationis in eadem expressis pro quo res est in instanti sub P. B. quae D. Ass.

Arrestat G. Valentinus Brudzinski.

Decretum Libertatis a Trno ad pens.

In T. C. et ex adic: loco p. Executionis L. Ulterioris.

G: Albertus Ciotkowski Actt cons. Infidelem Wolek Judaeum Drolinen. Cit. et alios.

In T. C. et ex adcitatione loco peragendae Executionis Lucrum ulterioris fortis faciendae Executionis quam S. Burgrabius loci praesens quivis exequatur. Caetera ut in producto

Arrestat Mtis Judlis.

Condemnatio cum Comparens suspensa

In T. C. et ex adcit. l. p. Exe: L. Ulterioris

Relicta olim Gnosi Alberti Rzeszotarski Actt et alij cons. Gnosos Zawiedzkie Cit. et alios

In T. C. et ex adcitatione loco peragendae Executionis approbato anteriori processu Lucrum ulterioris fortis faciendae Executionis quam S. Burgrabius loci praesens quivis expediat reliqua ut in producto.

Arrestat G. Valentinus Brudzinski.

In T. C. ex adcit. L. S. S. condemnatio cum Caeteris suspensa

G: Bartolt Actt et alij cons. Relicta ~~et~~ Successores olim G: Alexandri Barcikowski Cit. et alios.

In T. C. et ex adcitatione Lucrum Solutionis Summae cum praecisione ab eadem poenitentiae pro quo res est in instanti sub P. B. quae D. Ass.

Arrestat Mtis Judlis.

Decretum Comprobationis

In C. B.
G. Mathias Pęski Actt et alij cons. G. Albertum Pęski Citt et alios.
In C. B. P. quae D. ass.
Arestat Mlis Judlis.
non sunt

In C. B.
G. Simon Zglenicki Actt et alij cons. G. Adamum Zglenicki Citt et alios.
In C. B. P. quae D. ass.
Arestat G. Valentinus Brudzinski.
Dilatio Inquisitionis.

~~Ig. Actt cons. G. A.~~
In C. B.
G. G. Chudzynski et Pęszynski Actt et alij cons. G. Josephum Cotkowski
B. C. P. Citt et alios.
In C. B. P. quae D. ass. Arestat Fei
Dilatio Inquisitionis.

In C. L. S. Summar.
Gnosi Miączynscy ~~cons.~~ Actt et alij cons. M. Antonium Mdzewski Thesau-
rariae Vinnicens. Citt et alios.
In C. Lucrum solutionis Summarum cum provisioni-
bus ab ejusdem provenientibus pro quo res est in instanti sub
P. B. quae D. ass. Arestat Mlis Judlis.
Decretum Comparationis

11

745

In C. L. S. S.

G. Paulus Guyski Actt et alij cons. Infideles Szymek Jozwowicz Moniesz Sis-
terens ~~Citat~~ Judaeos Sieprzens. Citt et alios.
In C. Lucrum Solutionis Summae cum provisione ab eadem
proveniens pro quo res est in instanti sub P. B. quae Dat.

Arestat Mtis Indtis.

Dilatio Munimentorum.

In T. C. ex Rem. L. V. B.

G. Lucas Rudowski Actt et alij cons. G. Petrum Ubysz Citt et alios.
In C. et ex Remissione Lucrum denuo ultimaria fortissima-
lis ac indilata faciendae Executioni ad quam peragendam
G. Valentinus Brudzynski B. C. P. Lucr. additur eandemque re-
viso et bene intimato processu expediat In negotio vero
principali B. Lucrum Solutionis Summae cum provisione
ab eadem proveniens pro quo res est in instanti sub P. B. quae
Dat.

Arestat Idi

T. C. B. Decretum Solutionis V. B.

G. Joannes Purzycki Actt et alij cons. G. Bartholomaeum Gucicki
B. C. P. Citt et alios.
In T. C. B. P. quae Dat.

Arestat Idi

Dilatio Infirmitatis.

In C. L. S. S.

G. G. Swięcicki Actt et alij cons. G. G. Głuchowska et Chudzynski
Citt et alios.
In C. Lucrum Solutionis Summae cum provisione ab
eadem proveniens pro quo res est in instanti sub P. B. quae
Dat.

Arestat Idi

Decretum libertatis a Termino.

G: Antonius Zakrocki actt et alij con G: Casimirum Smardzewski Citt et alios

In C. B. P. quae Dat.

Arestat G. Franciscus Olszewski.

Decretum pœnalitatis.

In C. L. Satt Contt Citt.

G. G. Gorcicy Conjuges actt et alij con G: Franciscum Uminski Citatt et alios.

In C. Lucrum satisfactionis contentis citationis in eadem expressis pro quo res est in instanti sub P. B. quae Dat.

Arestat Mtis P. Olis

non sunt

In C. L. Ext: Subdi:

Gnori Skwarscy et Lesowscy actt Con Gnoros Remiszewskie Cittos et alios.

In C. Lucrum ex traditionis subditorum in textu citationis expressis pro quo res est in instanti sub P. B. quae Dat.

Arestat Ibi

Condemnatio cum Comparens suspensa.

In C. L. Contt Citt.

Gnori Zalescy Conjuges actt et alij con Gnoros Gyrzynskie Conjuges Citt et alios

In C. Lucrum satisfactionis contentis citationis in eadem expressis pro quo res est in instanti sub P. B. quae Dat.

Arestat Ibi

Dilatio Inquisitionis.

In C. B.

747 G: Albertus Pęski actor et alij cons. G: Mathiam Pęski Citt. et alios.
In C. B. P. quae Dat.

Arestat Mtis Judlis.

non sunt.

In C. L. Sat. Cont. Citt. P. Z.

G: Antonius Domagalec actor et alij cons. G: Laurentium Lurowski Citt. et alios.
In C. Lucram Satisfactionis Contentis Citationis in eadem expressis pro quo res est in instanti Sub P. B. quae Dat.

Arestat Mtis Judlis.

Condemnatio.

P. Z.

G: Paulus Bronowski actor et alij cons. G: Albertum Sielski Citt. et alios.
In C. B. P. quae Dat. Arestat Id.

Dilatio Inquisitionis.

In C. L. S. S. A. W.

G: Antonius Woznicki ~~[illegible]~~ actor cons. M: Lucam Malewski Judicem Crem. Plocens. Citt. et alios.
Coram G. Adamo Mitodrowski Camerario Trib. Plocens. Subdelegato In C. Lucram Solutionis Summae Cum provisione ab eadem praecenti pro quo res est in instanti Sub P. B. quae Dat.

Adamus Mitodrowski Camerarius Trib. Plocens. Subdelegatus mppr.

Arestat G. Valentinus Brudzinski.

Dtur Solutionis.

A.W.

T.C. et ex ad: loco p. Exc: L: S: Summae et adjudicat.
Relicta et Successores olim G: Joannis Grabia Actor. cons. Mficum Jezewski et G: Alexandrum Oriecki Citt. et alios.
In T.C. et ex adcitatione loco pergendae Executionis approbato anteriori processu Lucrum Solutionis Summae et adjudicatorum pro quo res est in instanti sub P.B. quae Dat.
Arestat G. Valentinus Brzezinski.
non sunt.

A.W.

In C. L. S. S.
G: Stanislaus Rozycki Actor cons. M: Joannem Szydłowski Venatoriae Zawiszensem Citt. et alios.
In C. Lucrum Solutionis Summae cum provisione ab eadem proveniens pro quo res est in instanti sub P.B. quae Dat.
Arestat Id.
non sunt

In C. B.
Nobiles Kuskowscy Conjuges Actor. et alij N.les Kuskowskie Citt. et alios.
In C. B.P. quae Dat.
Arestat Mtus Judlis.
Decretum libertatis a Trno

A.W.

In C. L. S. S.
G: Stanislaus Rozycki Actor. cons. G: Wilewski Citt.
In C. Lucrum Solutionis Summae cum provisione ab eadem proveniens pro quo res est in instanti sub P.B. quae Dat.
Arestat Id.
non sunt

13.

749

AW.

G: Stanislaus Rozycki Actor cons. M: Michaëlem Karski Vexillifer Resanens. Citt. et alios

In F. C. et ex adcitatione loco peragendae Executionis approbati anteriori processu Lucrum solutionis Summae alicuius provisione ab eadem provenientis pro quo res est in instanti sub P. B. quae Dat.

Arestat Mlis Judlis.

Condemnatio.

AW.

Jd. Actor cons. G: Ignatium Szymptowski Citt.

In F. C. et ex adcitatione Lucrum simile

Arestat Jd.

Condemnatio.

AW.

Jd. Actor cons. G: Franciscum Gizinski Citt.

In F. C. et ex adcitatione loco peragendae Executionis Lucrum simile

Arestat G. Paulus Zettorowski.

Decretum evasionis.

AW.

Jd. Actor cons. M: Mostowski Citt.

In F. C. et ex adcitatione loco peragendae Executionis Lucrum simile.

Arestat Mlis Judlis.

Condemnatio.

In T. C. ex adcitt. L. S. S.

G. Antonius Suski Actor et alij cons. G. Chalinski Franciscus Citt. et alios.

In 2 C. ex adcitatione Lucram solutionis summae cum provisione ab eadem provenientis pro quo res est in instanti sub P. B. quae Dat.

Arrestat G. Paulus Zetterowski.

Condemnatio cum Compare suspensa.

In C. B.

G. Joannes Brudnicki Actor et alij cons. G. Rochum Brudnicki Citt. et alios.

In C. B. P. quae Dat.

Arrestat G. Adamus Mitidrowski.

Dilatio Inquisitionis.

T. C. B.

Gnosi Kowalewscy Actores et alij cons. Gnosi Brudzinskie Citatos et alios.

In 2 C. B. P. quae Dat.

Arrestat Mlis Judlis.

Decretum poenalitatis.

In C. B.

Gnosus Zbyszynski Actt. et alij cons. G. G. Sikorski Citt. et alios.

In C. B. P. quae Dat.

Arrestat Idi

non sunt

In C. L. S. C. Cit.

X G. Joannes Szczepkowski B.C.P. act. et alij cum M. Ludovicum Zielinski Pocillatorem Rosanen. Cit. et alios:

In C. Lucrum satisfactionis contentis citationis in eadem expressis pro quo res est in instanti sub P. B. quae Dat.

Arestat E. Stanislaus Olszewski.

Decretum Libertatis a Trno ad pens.

In C. B.P.

G. Joannes Czachowski act. et alij cum N. Harwowski Cit. et alios

In C. B.P. quae Dat.

Arestat E. Paulus Zottowski.

non sunt.

In C. B.P.

G. Adamus Zglinicki act. et alij cum G. Jacobum Borowski Cit. et alios.

In C. B.P. quae Dat.

Arestat E. Adamus Mitkowski.

Dilatio Inquisitionis.

In C. L. S. C. Cit.

G. Antonius Rudowski act. et alij cum G. Josephum Miszkowski Cit. et alios

In C. Lucrum satisfactionis contentis citationis in eadem expressis pro quo res est in instanti sub P. B. quae Dat.

Arestat Ex.

Condemnatio.

In C. B. P.
G. Thomas Zielinski ~~[illegible]~~ et GG Szygowscy actor et alij cont. G. Adamum Smolinsky et alios Actor.
In C. B. P. quae Dat.
Arrestat G. Adamus Mitodroski.
Dilatio Inquisitionis.

In C. B. P.
G. Adamus Smolinsky actor et alij cont. GG Zielinski et Szygowskie ac alios Actor.
In C. B. P. quae Dat.
Arrestat Mlis Judlis.
non sunt

T. C. L. S. S. cum provisione
Religiosissima ac Deodicata Ursula Constantia Podoska Conventus Sieprcen. O. S. B. abbatissa totusq. Conventus Sieprcen. Actor. cont. M. Mlicki Ensifer. Plocen. et alios et alios
In Tc Lucrum Solutionis Summae tum provisione ab eadem proveniens pro quo res est in instanti sub P. B. quae Dat.
Arrestat G. Paulus Zotkowski.
Dilatio Maioris.

T. C. L. S. Exadcitatione L. S. S. cum provisione
Religiosissima ac Deodicata Ursula Constantia Podoska Conventus Sieprcen. O. S. B. abbatissa Actor et alij cont. M. Mlicki Ensifer. Plocen. Plocen. et alios.
In Tc Limite Lucrum.
Arrestat Tc.
Decretum Solutionis.

15.

763 T C et ex adci: L. S Sum. cum provisione

Religiosissima ac Deodicata Ursula Constantia Podecka Conventus Sieprcen OSB. Abbatissa cum totusq Conventus ad ben. DM. Mlicki Ensiferi Plac. Ignatium et Josephum Niedziałkowskie citatos et Alios.

In DC et ex adcitatione Lucrum solutionis Summae cum provisione ab eadem provenienz pro quo res est in instanti sub P B quae dat

Arestat G. Paulus Zołtowski

Condemnatio cum Comparenz suspensa.

Ze exadci loco pagendae Exc. B

VB.

M. Swierczynski Venator Latiovien. Actor et Alij. Cons. H. Wernicki Ovillatorem Citat. et alios.

In DC et ex adcitatione loco peragendae Executionis BB quae dat

Arestat Mlis Judlis

Decretum libertatis a Vno adspens.

X Mfici Kampenhauzenowa Actor et alij cons. G. Czachowski Citat. et alios.

In DC et ex Remissione Lucrum demio iterato ultimariae fortis finalis ac indilatae faciendae Executionis quam G. Valentinus Zołtowski De Plag. revisio et bene trutinato processu expediat In Negotio vero principali Lucrum solutionis Summae cum provisione ab eadem provenienz pro quo res est in instanti sub P B quae dat

Arestat Idi

Decretum solutionis.

In C. L. S. S.

Mfici Cieszewskij Conjuges Actor et alij cons. G. G. Gerski et Wilewskie Citat. et alios.

In C Lucrum solutionis Summae simile

Arestat Idi

Condemnatio cum Comparenz suspensa.

Mficus Paulus Sulkowski Dapifer Lucoviensis actor et alij cons. M. Wessel Dapifer Sieprensis Citatus et alios.
In Rl. et ex adiutatione loco peragendae Executionis approbato anteriori processu Lucrum ulteriori fortis faciendae Executionis quam S. Burgrabius loci praesens quivis pro tanto Juris processum expediat. In Negotio vero Principali Lucrum Satisfactionis contentis citationis in eadem expressum pro quo res est in instanti sub P. B. quae Dat.

Arestat Mlis Judlis.
Decretum Solutionis.

Jd. Actor cons. Nlem Nicolaum Kwasiborski Citatus et alios.
In C. Lucrum Solutionis summae cum provisione ab eadem proveniens pro quo res est in instanti sub P. B. quae Dat.

Arestat G. Valentinus Brudzinski.
non sunt

VB.

Jd. B. P. reli in producto.

G. Franciscus Koskowski Actor et alij cons. G. Petrum Koskowski Citatus et alios
In C. B. P. quae Dat. reli qua et in producto.

Aresta Mtis Judlis.
Dilatio Inquisitionis.

X Conventus Plocensis Ordinis S. Dominici Actor cons. M. Petrum Cieszewski Vexilliferum Haliciensem Citatus et alios.
In C. Lucrum Solutionis Census a summa proveniens pro quo res est in instanti sub P. B. quae Dat.

Arestat G. Casimirus Miszewski.
Decretum Remissionis ad Judicium Tre

16

In C.D.

Nsunt.

G: Franciscus Koskowski Actt et alij conc G: Petrum Koskowski Citt et alios.

Nonsunt.

In C: L Evictt ab Impe N: Bart Koko.

G: Albertus Leszczyński Actt et alij conc N: Valentinum Wiechecki Citt et alios.

In C Lucrum Evictionis ab Impedimento G. Bartholomaei Leokoszczynski pro quo res est In instanti sub B B quae Dat

Arestat G. Bartholomaeus Gutowski.

Decretum Dilatio ~~Inquisitionis~~ Manifestorum.

T.C: L.S.S.

G: Mathias Suleński Actt et alij conc G.G: Dobrowskie Conjuges Citt et alios.

In T C Lucrum solutionis Summae cum provisione ab eadem proveniens pro quo res est in instanti sub P B quae Dat

Arestat G. Matthias Mazaniecki.

Decretum Solutionis et restitutionis

J.C.B:

Idem Actt et alij conc M: Josephum Chamski Tribunum Plocensem citt et alij

In C B P quae Dat

Arestat G. Adamus Mylodrowski.

Decretum Inquisitionis.

In C. L. Sall. Cont. Cit.
M. Josephus Chamski actor et alij cons. G. Mathiam Sulenski Cit. et alios.
In C. Lucrum satisfactionis contentis citationis in eadem ex
pressis pro quo res est in instanti sub P. B. quae Dat.
Arestat G. Valentinus Brudzinski.
non sunt

In C. L. S. S.
G. Lucas Sielski actor et alij cons. G. Lukowski Cit. et alios.
In C. Lucrum solutionis summae cum provisione ab
eadem provenientis pro quo res est in instanti sub P. B.
quae Dat. Arestat Mlis Judlis.
non sunt

In H. et ex adiut. loco p. Ex. Lit.
G. Thomas Tlubicki actor et alij cons. Infidelem Abraham Judaeum Dro
binens. Cit. et alios.
In C. et ex adiutatione loco peragendae Executionis appro
bato anteriori processu Lucrum simile
Arestat Mnitis Judlis.
Condemnatio.

In H. S. S.
Idem Actor et alij cons. Illrem M. Skarbek Castellanum Jarovlodens. et
Infidelem Jacobum Sarna Judaeum Drobinens. Cit. et alios.
In C. et ex adiutatione Lucrum solutionis summae cum provisione
ab eadem provenientis pro quo res est in instanti sub
P. B. quae Dat. reliqua ut in praedicto.
Arestat G. Adamus Mitadrolski
Condemnatio cum Compar. suspensa.

G: Andreas Potrykowski actor et alij conc. JM: Thomam Dombowski Succamerium Plocens. Citat. et alios.

In C. Lucrum Satisfactionis contentis citationis in eadem expressis pro quo res est in instanti sub P. B. quae Dat.

Arestat G. Valentinus Zołtowski.

non sunt

ze exadiu loco pagendae Exe: L. SS. VB

N. Stanislaus Sulborski actor et alij Conc. G. Jacobum Dłużniewski Citat. et alios

In C. et ex adiutatione loco peragendae Executionis Lucrum Solutionis Summae cum provisione ab eadem proveniens pro quo res est in instanti sub P. B. quae Dat.

Arestat Mnlis Judlis.

Decretum Solutionis.

Il B. reliq. in producto VB

G. Valentinus Cypinski actor et alij Conc. G. Albertum Brudzinski Citat. et alios

In C. B. B. quae Dat. reliqua ut in producto.

Arestat Mnlis Judlis.

non sunt.

VB

Il SSS

G. Michael Wołowski actor et alij Conc. G. Paulum Brzeski Citat. et alios

In C. Lucrum Solutionis Summae cum provisione ab eadem proveniens pro quo res est in instanti sub P. B. quae Dat.

Arestat Id.

Dilatio Munimentorum.

388

758

J.C.B.

G: Antonius Lasocki actor et alij cons Relictam et Successores olim G: Ludovici Lasocki citt et alios.

In C. B.P. quae Dat.

Arestat Mlis Judlis.

combinat.

In C.B:

Gnosi Zylenicy Actores et alij cons M: Gaspar Zylenicki Tribunum Sieprcens et alios Citatos.

In C. B.P. quae Dat.

Arestat G. Mathias Mazowiecki

non sunt

In C.B:

Gnosus Joannes Zochowski actor et Alij cons Gnosos Geslickie Citt et alios.

In C. B.P. quae Dat.

Arestat Mlis Judlis.

non sunt

In T.C. et ex adiut. [illegible] B. reliqua in producto

Jo. Actor et alij cons Successores olim Gnosi Petri Zochowski Citt et alios.

In T.C. et ex adiutatione B.P. quae Dat. reliqua ut in producto.

Arestat G. Aloysius Skwarski

non sunt

18

In C. B.

G: Franciscus Zochowski Actor et alij cons. G: Joannem Kerzyński Cit. et alios.

In C. B. P. quae Dat.

Arestat G. Valentinus Brudzinski.

Dilatio Inquisitionis.

In C. L. et exad: L. Sat. Cont. Cit.

Relicta et Successores olim Gnosi Thomae Jaroszewski Camerarij Granitialis Plocens. Actor. cons. Successores olim Gnosi Michaelis Mertowski pro Evictione Cit. et alios.

In C. Et ex adcitatione Lucrum satisfactionis contentis citationis in eadem expressis pro quo res est in instanti sub P. B. quae Dat.

Arestat Mlis Judlis.

Combinat.

Id. Actores et alij Cassandae Contra Gnosos Gluszkowskie Cit. Cassandae et alios.

In C. Lucrum Cassationis Liquiritiae Condemnationis ut totius processus In negotio vero Principali Lucrum Evario citationis et Causae una cum Impositione perpetui Silentij B. P. quae Dat.

Arestat G. Adamus Mitadrowski.

expedit.

In C. L. Sat. Cont. Cit.

G: Simon Umiński Actor et alij cons. G: G: Valentinum et Casimirum Umińskie Cit. et alios.

In C. Lucrum satisfactionis contentis citationis in eadem expressis pro quo res est in instanti sub P. B. quae Dat.

Arestat Mlis Judlis.

Decretum Condescensionis.

J. C. B.

G. Michael Sokolnicki Actt et alij conc. G. Albertum Sokolnicki Cttt et alios.

In J. C. B. P. quae dat.

Arestat Mnki Judlis.

expedit.

J. C. B.

G. Rochus Brudnicki Actt et alij Conc. G. Joannem Brudnicki Citat. et alios

In J. C. B. P. quae dat.

Arestat G. Valentinus Brudzinski.

expedit.

L. S. S.

G. Franciscus Miszewski Actt Conc. G. Simonem Zylenicki Citat.

In C. Lucrum Solutionis Summae cum provisione ab eadem provenientis pro quo res est in instanti sub P. B. quae dat.

Arestat Mtki Judlis.

non sunt

J. C. B.

G. G. Borowscy Actt et alij Conc. G. G. Zylenickie Citat. et alios

In J. C. B. P. quae dat.

Arestat G. Valentinus Brudzinski.

combinat.

761

In C. B.

G. Casimirus Petrykowski actor et alij Conc. GG. Łepkowski et Rudowski ac alios Citt.

In C. B. P. quae Dat.

Arestat G. Franciscus Sniechowski.

Dilatio Inquisitionis.

T. C. B.

X. GG. Kraciewscy Actor et alij Conc. M. Sierakowski ... Citt. et alios

In C. B. P. quae Dat.

Arestat Mtis Judlis.

non sunt

In C. B.

G. Franciscus Żabowski Actor et alij G. Adamum Miłodrowski Camerarium Trem Plocen. Citt. et alios. A. S.

In C. B. P. quae Dat.

Arestat Mtis Judlis.

non sunt

T. C. ex remo L. Ulterioris in negotio L. S. S.

G. Valentinus Kowalewski Actor et alij conc. Successores olim G. Danielis Lisowski Citt. et alios. A. S.

In C. C. et ex Remissione Lucrum ulteriori forte faciendae Executionis quam recuso et bene tractato processu G. Burgius loci praesens quivis expediat in negotio Principali Lucrum Solutionis Summae tam procurpone ab eadem praeveniens pro quo resest in instanti sub P. B. quae Dat.

Arestat G. Adamus Miłodrowski.

non sunt.

N.B.

G. Theodorus Modzelewski actor et alij cons. G. Bernardum Cywinski Cit. et alios.

In C. B. P. quae dat.

Arestat Mlis Judlis.

non sunt

In C. L. S. S.

Gnosi Valentinus et Thomas Gosciay Actor et alij cons. G. Bromirskie Cit. et alios.

In C. Lucrum solutionis summae cum provisione ab eadem provenientis pro quo res est in instanti sub P. B. quae dat.

Arestat Jdi

non sunt.

I. C.

N.C.B.

Relicta olim Mfici Jacobi Zorawski Pincernae Plocensis Actrix et alij cons. G. Grabia Cit. et alios.

In C. B. P. quae dat.

Arestat Jdi

Decretum poenalitatis

I. C.

N.C. L. Sub Decreto.

Eadem Actrix et alij cons. Synagogam Judaeorum Drobinensem Cit. et alios.

In C. Lucrum satisfactionis Decreto contentis pro quo res est in instanti sub P. B. quae dat.

Arestat Mntis Judlis.

Condemnatio.

20.

763

X M: Zakrzewski Capitaneus Halinoblocensis Actor et alij cons. G: Cieslinski Cit. et alios. J.C.

In C. Lucrum Satisfactionis Contentis Decreto pro quo res est in instanti sub P. B. quae Dat.

Arestat G. Adamus Mitadrowski.

Dilatio Inquisitionis

T. C. L. Lucrat. S. in Exp. Sortis Rs.

Nobiles Męczyńscy Actor et alij cons. Mscos Czerne Cit. et alios. J.C.

In C. Lucrum Levationis Summae in vim exemptionis Bonor. Honorary provenientis ac de Bonis ejusdem Condescensionis in praesentia officij Competens pro quo res est in instanti sub P. B. quae Dat.

Arestat Id.

Super M. Pisarzewska Condemnatio cum caeteris suspensa.

In C. L. S. S.

Relictae et Successores olim G. Francisci Dzięgielewski Actor et alij cons. Gnosos Remiszewskie Cit. et alios.

In C. Lucrum Solutionis Summae cum provisione ab eadem provenientis pro quo res est in instanti sub P. B. quae Dat.

Arestat Mlis Jordlis.

expedit.

In C. L. S. S.

M: Fortunatus Cieszewski Vexilliferida Haliciensis Actor et alij cons. M. Petrum Cieszewski Cit. et alios.

In C. Lucrum Solutionis Summae cum provisione ab eadem provenientis pro quo res est in instanti sub P. B. quae Dat.

Arestat G. Casimirus Miszewski.

Dilatio Munimentorum.

In C. L. Sat. Cont. Cit.

Jg. M. Actor cons. M. Petrum Cieszewski Cit. et alios.
In C. Lucrum satisfactionis contentis citationis in eadem expressis pro quo res est in instanti sub P. B. quae dat.
Arestat S. Casimirus Bliszewski.
non sunt.

In C. L. S. Quotid.

Jg. M. Actor cons. G. Albertum Smarduwski Cit.
In C. Lucrum solutionis quotae pro quo res est in instanti sub P. B. quae dat.
Arestat G. Stanislaus Olszewski.
non sunt.

In C. L. S. S.

Jg. M. Actor cons. G. Ignacium Swięcicki Cit. et alios.
In C. Lucrum solutionis summae cum provisione ab eadem provenientis pro quo res est in instanti sub P. B. quae dat.
Arestat Mtis Judtis
Condemnatio.

In C. L. S. S.

Jg. M. Actor cons. M. Franciscum ~~Cerew~~ Rosiszewski Judicidam Trem Plocz. Cit. et alios.
In C. Lucrum simile Arestat Mtis Judtis.
~~Condemnatio~~
Decretum solutionis

21

T.C. B. ~~et ex adiit L. Sall. Cont. Cit.~~ U.B.

G. Martianus Czachowski Actor et alij cons. ~~M.~~ G. Antonium Gadomski Cit. et alios.

N.S. non sunt.

T.C. L. Sall. Decro.

M. Josephus Chetmicki Thesaurarius Terrae Dobrinens. Actor et alij cons. M. Michaelem Kucborski Venatorem Zawskrzens. Cit. et alios.

In C. Lucrum Satisfactionis Contentis ~~citationis~~ decreti in eadem expressis pro quo res est in instanti sub P. B. quae dat.

Arestat Mlis Judlis.

Dilatio Inquisitionis.

T.C.B.

G. Bartholomaeus Gorcicki B.C.P. et alij Actor cons. GG. ~~Joannes~~ Purzycki Conjuges et alios Cit.

In C. B. P. quae dat.

Arestat G. Valentinus Brzezinski.

non sunt

In C. Lucr. Sall. Cont. Cit.

Jg. Actor et alij cons. Gnosos Purzyckie et alios Cit.

In C. Lucrum Satisfactionis Contentis citationis in eadem expressis pro quo res est in instanti sub P. B. quae dat.

Arestat ~~Jd.~~

non sunt

In C. B.

X. G. Adamus Miłodrowski Camerarius Trris Plocens. Actor et alij cons. N.les Albertum Obrembski et Franciscum Zabowski ac alios Citt.

In C. B. P. quod dat.

Arrestat Mtri Incolis.

Condemnatio.

P. Z.

T. C. L. Cass. Cond.

M. Michael Kucberski Venator Zawskrzens. Actor Cassandae cons. et negotij cons. M. Chełmicki Citt. Cassandae et negotij.

In H. Lucrum Cassationis Copiosis Condemnationis illegaliter obtentae In negotio vero principali Evasio Citationis et Causae Cum interpositione perpetuo Silentij ratione vero Indebitae vexae B. P. quod dat.

Arrestat Mtri Incolis.

expedit.

In T. C. et exad. B.

G. Adrianus Zukowski Actor et alij cons. G. Joannem Starorypiński Camerarium Trem Dobrinens. Citt. et alios.

In H. et ex adcitatione B. P. quod dat.

Arrestat G. Adamus Miłodrowski

expedit.

T. C. et Ex adcit. L. p. Exe. B.

P. Z.

G. Adamus Dembski Actor et alij cons. Gnosos Witaskie Citt. et alios.

In H. et ex adcitatione loco perogendae Executionis approbato antenon B. P. quod dat.

Arrestat Ibi.

non sunt

22.

In C. L. S. S.

Gnosi Pęczyńscy Actis et alij cons. Gnosi Zglenickie Conjuges Citis et alios.

In C. Lucrum Solutionis Summae cum provisione ab eadem prove-
nientis pro quo res est in instanti sub P. B. quae dass.

Arestat G. Adamus Miterowski.

Decretum Solutionis.

In C. L. S. S.

Gnosus Antonius Lisicki Actis et alij cons. G. Laurentium Smoszewski Citis
et alios.

In C. Lucrum simile

Arestat Mlis Jadlis.

Condemnatio.

In C. B. P.

G. Adamus Jezewski Actis et alij cons. G. G. Mitukie Dąbrowskie ac alios Citis.

In C. B. P. quae dass.

Arestat G. Valentinus Zottowski

non sunt

T. C. L. Tertio ulti: in negotio B.

Infidelis Jakob Salamonowicz Judaeus Drobinens. Actis et alij Cons. G. G.
Wypczenskie Citis et alios.

In C. Lucrum denuo ultimariae fortis finalis ac indilatae
faciendae executionis quam revisa et bene trutinata pro
ce per G. Valentinus Brudzynski B. C. Plog expediat ~~[illegible]~~
In negotio vero principali B. P. quae dass. reliquantur [illegible]

Arestat Mlis Jadlis

Decretum Remissionis

In C. B.

In fidelis Jciek Lipka Judaeus Drobinensis Actor et alij cons. M: Theodor. Sokolnicki Tribunicus Plocensis Citt. et alios.

In C. B. P. quae Dotis Arrestat Mnlis Judlis.

non sunt

In C. L. S. Dotis.

G. Laurentius Kowalewski Actor et alij cons. G. Antonium Pszyński Citt. et alios.

In C. Lucrum Solutionis Summae Dotalis cum provisione ab eadem provenienti aut in defectu Solutionis ex divisionis Sortis Dotis correspondentis pro quo res est in instanti sub P. B. quae Dotis Arrestat G. Adamus Miłodowski.

non sunt

In C. L. Cass. Condon.

G. Ambrosius Rostkowski Actor Cassandae et alij cons. G. Bonifacium Komonski citt. Cassandae et alios. NON SUNT.

In C.

In C. L. Sat. C. Citt.

G. Stanislaus Maliszewski Actor et alij Cond. G. Thomam Obremski Citt. et alios.

In C. Lucrum Satisfactionis Contentis Citationis in eadem expressis pro quo res est in instanti sub P. B. quae Dotis Arrestat Mnlis Judlis.

Decretum Condescensionis.

In F.C. et ex adcit. L. Sat. Cont. Cit.

Illris admodum Rindus Josephus Czachorowski Actor et alij cons. Synagogam Judaeorum Plocens. Cit. et alios.

Hoc. In F.C. et ex adcitatione Lucrum satisfactionis contentis citationem in eadem expressis pro quo res est in instanti Sub P.B. quae Dat.

Arrestat G. Valentinus Zittowski.

Condemnatio.

In F.C. ex adcit. loco peragendae Executionis Lucrum Ulterioris in Reg. L. S. S.

Gnosus Antonius Goscicki Actor et alij Cons. Gnosos Kotakowskie Citatos et alios

In F.C. et ex adcitatione loco peragendae Executionis Approbato antenoris processu Lucrum ulterioris fortis faciendae Executionis quo pro tanto processum G. Burgrabiuslaci praesequivis peragat Jnnegotio vero principali B.P. quae Dat.

Arrestat Mtis Judtis.

Condemnatio.

T.C.B.

G. Bartolt Actor et Alij cons. Gnosos Barcikowskie Peptowski Cit. et alios.

In F.C. B.P. quae Dat.

Arrestat Mtis Judtis.

Decretum poenalitatis.

G. Franciscus Tulicki Actor et alij Cons. G. Zawidzki Citat. et alios

In F.C. Lucrum satisfactionis contentis citationis in eadem expressis pro quo res est in instanti Sub P.B. quae Dat.

Arrestat Idi

Dilatio Inquisitionis.

~~771~~ 770 PZ

X G. Paulus Wołowski actor et alij Cons. G. Mathias Starzypieński Citat. et alios
In D. C. Lucrum Solutionis Summae cum provisione provenientis
pro quo res est in instanti sub P. B. quae dat.
Arrestat G. Valentinus Brzezinski.
non sunt

PZ.

G. Albertus Białłoskorski actor et alij Cons. G. Lisiecki
et Lubowski Citat. et alios
In D. C. Semite Lucrum Solutionis Summae
Arrestat Mlis Jn. Dlis.
Condemnatio cum Comparenti suspensa.

In C. Lit. S. in Exc. B. Jurysewo.

aw.

X M. Joannes Duczyminski Suppe Salinariae Sacrae Regiae Mattis
Plocens. Notarius actor et alij cons. M. Dzierzanowski Pincernicus Vinni
cens. Citat. et alios.
In D. Lucrum Solutionis Summae in eius exemptionis Bonor.
Jurysewo exposita ac bonificationis praetensionum rehabi
tionisque Bonor. pro quo res est in instanti sub P. B. quae dat.
Reliqua ut in producto
Arrestat Jpli
expedit

T. C. L. Sal. Citat.

aw.

Per Illmus Rndus Rochus Rogoziński Parochus Woźnicens. actor et alij cons.
M. Jezewski et Gnum Ofiecki Citat. et alios.
In D. C. Lucrum ~~Sol~~ factionis contentis Citationis in eadem
expressis ~~pro quo~~ res est in instanti sub P. B. quae dat.
Arrestat G. Valentinus Brzezinski.
Decretum Solutionis.

24

771

7 C L 8 S

P Z

G. Martinus Liscupski actor et alij Cz Successores et Perillustris Rndissimi Jerzycki Caremici Cath Plocz Cath

In C Lucrum solutionis summae cum provisione ab eadem provenientia pro quo res est in instanti sub P B quae Dat

Arestat Ittis Judlis

Condemnatio cum Comparatione suspensa.

C B

P Z

Ja actor et alij Cz G Antonius Smolenski Cath et alios

In C B R quae Dat

Arestat Mtis Judlis

non sunt

C L Satisf. Cath Cath

P Z

M Rokoszewski Capitaneus Bachtyrz actor et alij Cz G Kryger Citat et alios

In C Lucrum satisfactionis contentae citationis in eadem expressis pro quo res est in instanti sub P B quae Dat

Arestat G Matthias Mazowiecki

expedit.

H. L S Summae.

G P Strusinscy actor et alij conc Gnosum Ignatium Miszczewski cit et alios.

In C Lucrum solutionis summae cum provisione ab eadem provenientia pro quo res est in instanti sub P B quae Dat

Arestat G Paulus Zottowski.

Condemnatio.

JC L S C Cittnis
Illustris ad noc. Andr. Rogozinski Parochus Woznicen. actor
et alij cons. JJ. Wołowskie Conjuges Cittos et alios.
In C. Lucrum Satisfactionis Contentis Citationis in eadem expressis
pro quo res est in instanti Sub P B quaedam
Arestat G. Paulus Zettowski
Decretum Solutionis.

JC L evictio: ab impe: JJ Susinskich.
Gnosus Ignatius Miszewski actor et alij cons. Gnosos Myslin-
skie cittos et alios
In C. Lucrum evictionis ab Impedimento Juridico JJ Strusinskich
pro quo res est in instanti Sub P B quaedam
Arestat Mtis Judlis.
expedit

JC L. Evict. ab Imp. N. N. Męczynskich
Mfici Czerne Conjuges Zaterien. et Oswiecimen. Ducatuum Vexilliferi actor
et alij cons. Mfici Pisarzewskie Conjuges Casiferos Oswiecimen. Et Adamum
Węgrodzki Notarium Trem et Czern. Zawoicimen. Cittos et alios.
In B C Lucrum Evictionis ab Impedimento Nlium Męczyn-
skich pro quo res est in instanti Sub P B quaedam
Arestat Mtis Judlis.
expedit

Superutramq. In C. B.
X. G. Valentinus Zołtowski B. C. P. actor cons. Relictae et Successores olim Gnosi Daniel
lis Rosiszewski Cittos et alios. Super Duas.
Super utramq. In C B P. quaedam
Arestat Mtis Judlis.
non sunt

25.

In C. L. S. S.

Consors Gnosi Martini Czachowski Actrix et alij cons. G. Stanislaum Kowalewski Citt. et alios.

In C. Lucrum Solutae rei summae cum praecisione ab eadem provenientis pro quo res est in instanti Lib. B. quae Dat.

Arestat Mtis Judlis.

non sunt

N. S.

Infidelis Sigismondus Lewkowicz Arendator Przeciszewicens. Actor et alij Cons. G. Sichlucki Camerarium Terrem Vyssogrodiens. Citatt. et Alios

non sunt

In T. C. et ex adcitt. L. Ultim.

Illris admodum Rendus Dzięgielewski Praepositus Bonislaviens. Actor et alij cons. Infideles Jakob Jakobowicz et Perec Jekowicz Judaei Sieprienses Citt. et alios.

In T. C. et ex adibatione Lucrum ultimariae fortis finalis faciendae Executionis quam peoto processum S. Burgrabius loci praesens quivis peragat

Arestat Jdi

condemnatio

S. C.

Synagoga Judaeor. Plocens. Actor Cassandae contra G. Joannem Szczepkowski Burgrabium Crens. Plocens. Citatum Cassandae et alios.

In C. Lucrum Cassationis cupiscis condemnationis ac totius processus In negotio vero principali Cassatio et Citationis et Causae cum propositione perpetui Silentij ratione vero indebitae vexae B. P. quae Dat. Reliqua ut in producto.

Arestat Mtis Judlis.

expedit.

596 774 J.C.

L. Evict. ab Imp. Jandi S. Bartolt
G. Barcikowski Act. et Alij cons. M. Nicolaum Rosciszewski
Citat. et alios
In C. Lucrum evictionis ab Impedimento Judicio S. Bartolt pro quo res
est in instanti Sub P. B. quae Dolly
Arestat G. Paulus Zotkowski
expedit

L. Fal. Cl.
G. Josephus Cwiłkowski Burgrabius Cren. Plocen. Act. cons.
G. Chudzynskie Citat. et alios
In C. Lucrum Satisfactionis contentae citationis in eadem expressis
pro quo res est in instanti Sub P. B. quae Dolly
Arestat Idem
Dilatio Inquisitionis.

L. Cl. B. ratione Cred. scriptoris obliq. in praed.
Idem Act. cons. G. G. Rzyszkie Citat. et alios
In C. B. P. quae Dolly Arestat Idem
Dilatio Inquisitionis

Mficus Lucas Malewski Judex Cren. Plocen. Actor et alij cons. Infideles Judaeos Juch Br. Dzierzgowa Ayzyk Smulowicz Bonor. Krempa Arendatores et alios Actos.
Coram Subdelegato S. Adamo Miłodrowski Camerario Tmi Plocen.
In C. B. P. quae Dolly reliqua ut in praedicto.
~~Arestat~~ Adamus Miłodrowski Camerarius Tmis
Plocen. Subdelegatus mpa.
Arestat Milis Judlis.
Non sunt

26.

F.C.B.

G: Stanislaus Kotkowski Actor et alij cons. G: Swierkocki Citt. et alios.
In B.C.B.P. quae D.A.P.

Arestat Mtis Judtis.

Decretum poenalitatis.

F.C.et Exad: 1: p Exc: B.

G: Alexander Kociecki Actt. et alij cons. Gnosus Cywinski Citt. et alios.
In B.C. et ex adiutatione loco peragendae Executionis B.P. quae D.A.P.

Arestat I.Q.

non sunt

F.C.B.

Gnosus Wolinski Actor et alij cons. M: Ciemiewski Pincernam Ciechanoviensem Citt. et alios.
In B.C.B.P. quae D.A.P. A.L.

Arestat P. Adamus Łączynski

expedit.

J.Q.C.B.

X. Mscius Lucas Malewski Judex Crons. Florenc. Actt. et alij Cons. Illustrem Admodum Rendum Gilewicz Praepositum Dobrzykoviens. Actt. et alios.
In B.C.B.P. quae D.A.P. Idq. Coram Subdelegato S. Adamo Miłodrowski Camerario Trib. Plen. B.A.L.

Arestat A.Q.

Adamus Miłodrowski Camerarius Trib. Kozolub. delegatus in ppa.

Dtum Evasionis.

In C. B.

X Gnosus Adamus Goyski Actor et alij cons. G. Kokorczynski Cit. et alios
In C. B. P. quod Dass.

Arestat pelis Judlis.

Condemnatio

T. C. L. S. S.

X Gnosus Bartholomaeus Gutowski B. C. P. actor et alij cons. Infidelem
Salamon Dawidowicz Judaeum Plocens. Cit. et alios
In C. Lucrum Solutionis summae cum provisione ab eadem proveniez pro quo res est in instanti sub BB quod Dass.

Arestat Id.

Dilatio Maioris.

In C. L. Cassa: Cond: Quaevis.

Gnosi Miączyńscy Actor Cassandae et negotij cons. M. Swierczynski Venatorem MK
Latiewicz Cit. et alios Cassandae
In C. Lucrum Cassationis Cujusvis Condemnationis Illegaliter obtentae ac totius processus In negotio vero Principali evasio Citationis et Causae una cum Impositione perpetui silentij # BP. quod Dass.
ratione vero indebita vexae.

Arestat Id.

expedit

T. C. B.

G. Smardzewski Actor et alij cons. G. Smardzewski Cit. et alios.
In C. BP. quod Dass.

Arestat Id.

non sunt

27.

In C L C lib

x Gnosus Joannes Szczepkowski B C Plocen ac et alij con Sucessores ob Gnosa ~~Haub~~ Haubiczowa lib et alios.

In C Lucrum satisfactionis contentis citationis in eadem expressi pro quo res est in instanti sub P B quod D ac

Arrestat A L G. Adamus Łądzijnski.

non sunt

~~In C L [illegible]~~

Id ac et alij con NN Suwinskie lib et alios

NO N. SUNT.

Lucas Malowski Index Castrę Plocen mpp

Ordo Inscriptionum contra Testes Sub Actu Fre
Secunde post Dominicam Jubilate Anno
Dñi 1768.

P: Kozicey Acts et alij cons Gnosos Dominicum Horvaz
Lewski B C Plocen Joannem Zuttowski ac alios Citos
Jn C Leuerow pro habend Testimonij pro quo res est in instanti
sub P.D. quod dolly

G: Antonius Wolinski Acts et alij cons M: Comicuski Pincernam Cichare
Cds et Gnosos Wasielowski, Mitkowski, et Gempowski pro Testimonio ad
aid.
Actor ca per S. Antonium Wolinski suo et aliorum actorum nomine
Acta pro Jnte esse M. Ciemie[illegible]ski Pincerne Ciechy per
Valentinum Brudzynski Dpt Plock pro Intercessore Reliqui
per S. Mathiam Leng w Lowicki D Plock Judicium Inscitendi
Decreti Jnquisitionis reliquorum Actorum Testium et Testi
monij Jnquisitionem Actorum Judicium Productum per actorem
ca Certificat Lust Complendo Inquisitionem suam docuit Jnsinuan
ti Jndagit docuit Recepit quietabit Duas Inquisitiones completas cum
etem cum Parte Acta Jn Registrum Judicij reponat M. # Leyrowski
ptor Actor.

X Gnosus Michael Pilchowski Actor et alij cons M: Joannem Pilchowski Thesaurarium Laerowiensem pro Testimonio Cds dalios
Actor M. Michael Pilchowski per S. Josephum Ciesielski
Dpt Acti. M. Joannes Pilchowski Thesaurarius Laerowiensis
per S Paulum Zelkowski Lisiewicz Cast Plock pro Jn
terrogat S Adami Molenski Cam civij Gratiani Pomeran
Acti per S Mathiam Leng w Lowicki D Plock Judicium Jnsisten
do Decreto Jnsinuato Inductionem Testium ad Complementum Jnquisi
tionis Jn Antecessum Judicij Lowicz Jnter Partes Comparentes Acta Jnterro
gatorium Judicium Productum Gnosi Pilchowski actoris Jnquisitionem Suam
Judicium Jnsinuatum Jnterrogatorium Jnquisitionem completam Jn presenti Judicij Lowicz Jnter utrasque Partes Comparentes Acta Jnterrogatorium

XXX

X Gnosi Woźnicy actis et alij cons Gnosos Kęsickie Citis et alios.
In C Lucrum per habendi Testimonij pro quo restat in in-
stanti Sub P B quae D ak Reliqua ut in producto.

XX Lucas Malewski Judex Cnej Plocen actis et Alij cons G G Szczepkowski
Wielunski ac alios Citis Testes.
Coram Subdelegato S. Paulo Zołtowski Vicerecente
Cast Plocen In C Lucrum simile Idq super solo Infideli
Herz Tabernae Bonorum Jura Magna Arendatore Publicatum
Paulus Zołtowski Vicerecens Cast Plocen in
Locum M Judicis Substitutus Subdelegatus
[illegible]

Lucas Malewski Judex Castrae Plocen [illegible]

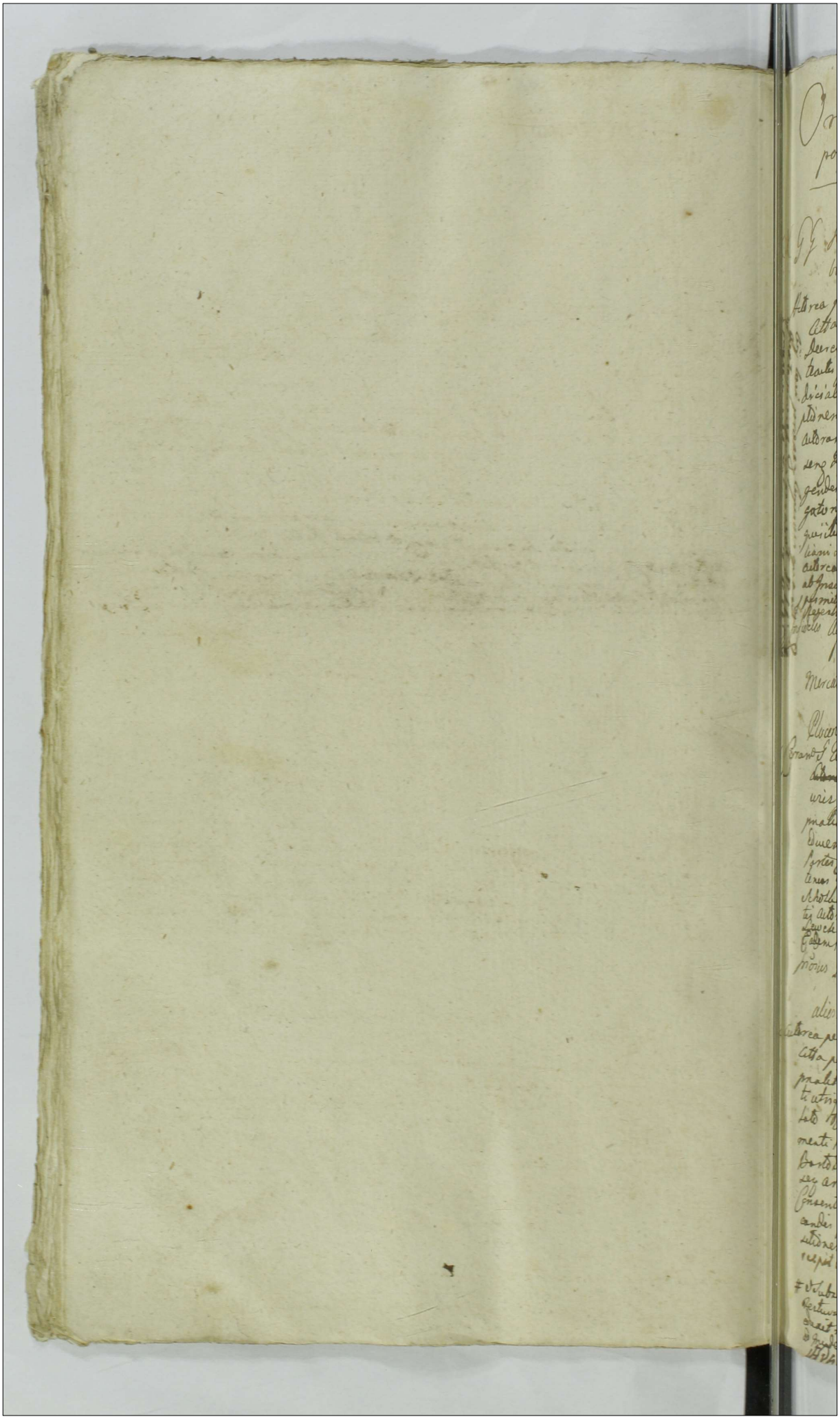

Ordo Inquisitionum sub Actu Feriæ Secundæ post Dominicam Jubilate pro Anno Dni 1768

X G. Inquisitus Actt et alij coram M. Sierakowski Trib. Regni Lipnicæ Citat ac alios

Actorea per S. Joannem de Szczekociny Suo et alior Actt me Citta per S. Paulum Bartoszyc Suo et alior Actt me Inquisitionis decreto dictæ Inquisitionis Duendæ Inquisitionis Partium Actorearum Procuratoris Judicij Inter Partes Comparentes dicto Actori Inquisitionis Judicij Inter Partes Comparentes dicto Actori Inquisitionis Judicij Inter Partes Comparentes dicto Actori Inquisitionis

781

X. Infidelis Sigismundus Liwkowicz Arendator Preiszwerg Actr et alij cons

G: Sielecki Camerarium Trem Vipogrodzins Actr et alios

actor maliter Citas per S. Paulum Zottowski Vicegerentem Castellanie Inistendo Decreto Dilationis Quarendo Inquisitionis Partium in anteactis Judicijs Officij Inter Partes Comparentes Lato Sententia Diffinitiua Quatenus actor in Schola Judaica Synagoga Plocensi Juramentum super Incorruptione Debitum Lotha in Statuto Lithuaniae Capta Attentante Parte Citta Comparere expleat Tunc Quoniam Comparens Pars Citans ab Incepta Compareatione recedet et Quemadmodum Comparens Pars Citans Judicium officij presens super eo recedente Condemnare permittet Proinde Judicium officij presens super eo recedente Condemnatio prout in Simplici Regesto Continetur Decernitur

Publicatum

non Schab

Simon Adamus Jezewski actor et alij cons Grosos Szumanskie Actr et alios

actor Citatus per S. Adamum Jezewski Suo et alior Nomine Tunc Quoniam Pars Citata ad attentandum Juramentum super Incorruptionem Debitum per Partem actoream praestandum debitum non Comparet Proinde super eadem Parte Citata in Casu ulterioris Sortis faciendae Executionis permittitur Condemnatio Ejus in Casu adiudicationis beneficij in Sort Quemadmodum Inquisitionis pro qua res est in instanti Actr Quod dabit Stopera gendo autem executione S. Burgrabius Loci presens Quia additer quam pia te prosequi expediat

Publicatum

G. Balthasar Jesiecki Actor et alij cons G: Joannem Brudnicki Actr et alios

actor maliter Citas Tandem Quoniam Citta pers. Luscatie-ius Promissoris Inistando Decreto Dilationis Quarendo Inquisitionis Partium in anteactis Judicijs officij Inter Partes Comparentes Lato Actr additer similiter Judicium Quemadmodum Juramenti Debitum super Incorruptionem Debitum Praestitit Balthasar Jesiecki actor Suo praestato Judicium officij praesidens declarat Quatenus actor Partes Suo praesijs per Partes Consecutandos prosequendi et Subsequendi Partis per Partem Commoniendi Interrogatorijs et Articulis Responsis in instanti Judicat Inquisitiones Suas deducat. Partes Judicat Inquisitiones deducat deductas recepit de receptis quid tuerit Quatenus praesens Judicium pronunciat Ro

D.C.C.

Coram Szczepkowski Aud.r etalij cum M. Suwinskie Aud.r etalius

autor maliter citta[to] [illegible] adducie
etas a latere fendem[illegible] contra S. Marianum de Rosenkie
dum D. Stanes[lay] Rydzewski Relicta Consorte, vidua super [illegible]
ame Lucinides Ecclesia Rzeszkie Canonicibus ac alijs [illegible]
non solutionis Pignorum actu Horis solonis unca cum pena Decuta
decreto officij preces adducate Pleda de qua D. Queniggen quotamo
Curez in Arno Salutatorio Aiscan Monasterialio Leo obtenti Quibus
cattenen cordi D. Suwinskie actor dolere de loco et tandi in mutatio
cens et standum quoniam de loco standi non doset nec moderami
ni Judicij Leo se subiicit qui nimo ob[illegible] pta Comperitudine
recedit Proinde Judicium presens super qua D. Joanne et
Evadtos cum pha Seniz[illegible] Parentibus et dignete Filia sua
minis hic Actis Decernitur fendem natus Dz in Locis Contraven
tionis decreto et abusus beneficij in post obtinendis Inquisitionis
pro quo res est in instanti Lata et quedatis Leo Additis pro vera
genda Executione D. Burgrodiensium pres et quibus quam pertas precey
tum expediat.

Publicatum

Coram Barcikowski Pertowski Aedilij Aud.s cum Gum Bartoll Cit. et alius

actorea per S. Philippum Bzowski Lubertei Suo et alios suos Aud.s
maliter citta per S. Antonium Bartoll Cit. Suo et alios suos
maliter Inquisitendo decreto Dilationis duendi Inquisitionis
Instantes Judicij officij preces Partes citatas Comparentes Inter Partes Com
parentes Lato Partis actorea additum Mandatum de prouentiendo
Juramento Rothaw super Juramentum Pertium Prestitit
D. Philippus Barcikowski actor Suo et alios suos actor Aud.s Quo
praestito Sententiat Judicium Quatenus Pars actorea Pertes suos
praevijs per Partes ponendis Consentendis et Subscribendis Partij
per Partem Communicandis Interrogatorijs et Pertium Legendo
Instantanee Inducat et Inquisitiones Suas Inducat Pertes Judi=
cit Inquisitiones Edocit Edocta recepit de recepta quetauit
Quas in pres Judicij Lis reponat H.

X M. Lucas Malcuski Judex Civ. Plocen. Aud.s et alij cum Joseph
Jacob Bonowski Dzierzgowa Alijch Smulowicz Bonowski Krempa Aren
Patres Citt. et alius.

Coram Subdelegato D. Adamo Mielczarski Commissario Pro Plo
in locum M. Lucas Malcuski Judicis Capti Plocz Lubrita tuto actor
maliter citta per S. Adamum Laczynski Bielsko Instituendo De
creto Dilationis duendi Inquisitionis Partis altrij in anteactis
Judicij Lis Concepto Inter Partes Comparentes Lato Judicium Subde
legatus Cum Notario Statuit Quatenus actor Rothianto Libri Mali
Judi ad prouentiandum Juramentum Rothaw super Juramentum
Pertium Juramentum Expleat et quoniam ille M. Malcuski Judex
Partis citatus Rothaw solita prestitit Proinde praevijs Consentendis
ponendis et Subscribendis Partij per Partem Communicandis
Interrogatorijs et Pertium Legendo Partes suas Inducat et Inquisitiones
Suas Inducat Instanter. Judicium Educit Educta recepit et de recepto quetauit Quas
in [illegible] Judicij Lis reponet H. # Sequela

Adamus Mielczarski Com. Prior. Plo. Subdele
gatus

783

X Jej M: Actor et alij cons J: admodum Rendum Joannem Silwicz Prepositum Dobrzykowiens Cits et alios.

Coram Subdelegato cons et Lupra actor, malitor. Actor per D. Valentinum Zottowski Bl Phil. Juris Utr. Decreto dilationis educende Inquisitionis in anteactis Judicijs Leji Inter Partes citatis Comparentes Lato Inscio actori additer multis Judicij ad monumentandum Juramenti Sothowiger Juramentum Pertium Praestitit M. Lucas Malewski Judex Castrensis actor Juramento peracto Juramento Judicium Subdelegatus dem Notarium statuit Qualenus M. actor Testes suos praesij per Partes ponendi Conscribendi et Subscribendi Partij per Partem Communicandi Interrogatorij ac Testium Rejectio in instanti Inducat Inquisitiones suas educat. Induxit educit recepit et deceptu quietavit suas in presencij Judicij Leji reponat H

Cnerus Brudnicki actor et alij cons J: Balthasarum Jesicki Cit et alios. Actor J. Joannes Brudnicki publicus Actor per D. Paulum Zottowski Vicegerentem Castr Plocz Juris Utr. Decreto dilationis educende Inquisitionis in anteactis Judicijs Leji Conspe Inter Partes Comparentes Lato actori additer Multis Judicij ad monumentandum Juramenti Sothowiger Juramentum Pertium Praestitit J. Joannes Brudnicki actor Juramento peracto Sententiat Judicium Qualenus actor Testes suos praesij per Partes ponendi Conscribendi et Subscribendi Partij per Partem Communicandi Interrogatorij ac Testium Rejectio in instantia nec Inducat Inquisitiones suas educat. Induxit educit recepit quietavit suas in presencij Judicij Leji reponat H

Cnerus Stanislaus Kotlewski actor et alij cons Cnerum Stanislaum Luierkiewicz Cits et alios. non. solvit

actor malitor Citatus per D. Adamum Luierkiewicz Filium Juris Utr. Decreto dilationis educende Inquisitionis Partibus citatis coram in anteactis Judicijs Leji Inter Partes Comparentes Lato actori additer Multis Judicij ad monumentandum Juramenti Sothowiger Juramentum Pertium Praestitit D. Stanislaus Kotlewski actor Juramento peracto Juramento declarat Judicium officij presens Testes actor Testes suos praesij per Partes Conscribendi ponendi Subscribendi Partij per Partem Communicandi Interrogatorij ac Testium Rejectio in instanti Inducat Inquisitiones suas educat. Induxit Testes Inquisitiones suas eductas in presencij Judicij Leji reponat H recepit Quietavit

401 784

Jnos Woznicay act Cons Jnsos Kesicke Citatae

autorea per S. Joannem Wermeke Suo et Pily Suis meq̃ maliter
acta per S. Adamum Segedii suo et alior act meq̃ maliter
Jnquirendo decreti delationis eiusdem Jnquisitionis in anteacta
Judicijs Lyis Partes utriq; Comparentes Lato Partu
autoreae additum mihi Judici ad pronuntiandum Juramenta Re-
thanc super Jnvocatione Dei Trium Praestito S. Joannes Wozni
cki Parens autor Suo et Pily Suis meq̃ Suo praesto Juramento
Judiciario Officij praesq; statuit Duatenus Sanctae Partes
Suos praecijs porrigendi Consentiendi et Subscribendi Partis
per Partes Communicandi Interrogatorijs ac Testium Lege-
tho Instantanee Juducat Jnquisitiones eius
eius Instantanee Juducat Jnquisitiones eius

Jos. Kosicy Citati Cons Jnos Woznickie et alios autores

Acta per S. Adamum Segedii suo et alios meq̃ malitor
autorea per Joannem Woznicki Parentem suum et Pily
Suis meq̃ maliter Jnquirendo decreti delationis eiusdem
Jnquisitionis Partes utriq; in anteacta Judicijs Lyis Comparte
Partes Comparentes Lato Additum mihi Judici ad pronun
tiandum Juramenta Rothanc Super Jnvocatione Dei Trium
Praestito S. Adamus Segedii Actor Suo et Pily Suis meq̃
praestito Juramento Decreti Judiciarij Duatenus Pars Acta
Partes Suos praecijs per Partes Consentiendi porrigendi et Sub
scribendi Partis per Partes Communicandi Interrogatorijs
ac Testium Regestho Instantanee Juducat Jnquisitiones
Suas eiusd.

mm.

J. Thomas Zglinicki act cons J. Paulum Zglinicki actum et alios

Actor maliter Acta per J. Paulum Zglinicki Zost de actu Licencyey
Cant Klocz Jnquirendo decreti delationis eiusdem Jnquisitionis
nis Partes utriq; in anteacta Judicijs Lyis Comparte Partes
Comparentes Lato actori additum mihi Judici adpronuntiandum
Juramento Rothanc super Jnvocatione Dei Trium Praestito
Juro Thomas Zglinicki Suo expedito Juramento et abiecto Pa
triciano Officij praesq; Duatenus actor Partes Suos praecijs
per Partes porrigendi Consentiendi et Subscribendi Partis
per Partes Communicandi Interrogatorijs ac Testium Lege
thio Instantanee Juducat Jnquisitiones eius eius.

Accordatum.

X j d Dñs Antonius Zakrocki ads alij Coz J Casimirum Smaszewski citatos alios

785 actores per D. Antonium Zakrocki suo et aliorum actorum nomine Acta per D. Casimirum Smaszewski suo et aliorum nomine Inquisitionis decreto dilationis duendo Inquisitionis Partibus citatis Conceptum in antecessum Judicij Legi interpellantes Comparentes tacto a Parte actorea additum mihi Judici ad munus tiandum Juramentum Rothanus Leyer Inquisitionum scriptum Praestitit D. Antonius Zakrocki suo et aliorum nomine ad munus Juramentum decernit Judicium Quatenus Pars actorea suo expleto Juramento Partes Suas proprijs porrigendis Subscribendis Partis per Partes communicandis Interrogatorijs ac Testium Regestro Instantanee Inducat et Inquisitiones suas ducat. Partes Inducit Inquisitiones suas ducit suas in praesencia Judicij: suas Pars actorea reponat Cl. Repit quietavit et decepit.

X 55 Josephus Cothkoski et Mathaeus Krzychowski Burgrabij Cz Plocz actores

Damatus Onuphrius Kiezyng Advocatus Plocen Cls et alij

actores per D. Josephum Cothkowski Bellog suo et aliorum actorum nomine Acta per Damatum Onuphrium Kiezynski suo et aliorum actorum nomine malitiose. Inquisitionis decreto dilationis duendo Inquisitionis Partibus citatis Conceptum in antecessum Judicij Legi interpellantes Partes comparentes Lato additum mihi Judici ad munus tiandum Juramentum Rothanus Leyer Inquisitionum scriptum Praestitit Damatus Onuphrius Kiezynski dilatorius suo et aliorum nomine Suo expleto Juramento decernit Judicium Quatenus Acta Pars Partes suas proprijs porrigendis Subscribendis Partis per Partes communicandis Interrogatorijs ac Testium Regestro Instantanee Inducat Inquisitiones suas ducat Partes Inducit Partes Inquisitiones suas ducit Pars actorea per proprijs Judicij Legi reponat Cl. Repit recepit quietavit

Damatus Onuphrius Kiezyng Advocatus Plocen Cls et alij actores X 55 Josephus Cothkowski et Mathaeus Krzychowski Burgrabios Cziy Plocz et alios Acta per Damatum Onuphrium Kiezynski suo et aliorum actorum nomine malitiose actorea per D. Josephum Cothkowski suo et aliorum actorum nomine malitiose Inquisitionis decreto dilationis duendo Inquisitionis Partibus citatis in antecessum Judicij Conceptum Partes comparentes Lato additum mihi Judici ad munus tiandum Juramentum Rothanus Leyer Inquisitionum scriptum Partium Praestitit Damatus Onuphrius Kiezynski dilatorius suo et aliorum nomine Suo expleto Juramento Judicium Judicij praesij statuit Quatenus Acta Pars Partes suas proprijs porrigendis et Subscribendis Partis per Partes communicandis Interrogatorijs ac Testium Regestro Instantanee Inducat Inquisitiones suas ducat Inducit Partes quinque Testium rem et Inducere per scribendo sua Inquisitionis negotium ad civile ac caeteras adhuc recepit quietavit suas in praesencia Judicij Castellanum Partes actorea causa reponat Cl

Sold.

P. Paulus Zglenicki citat. et alij contra P. Zglenicki Act.

et alios

Citatus mobiliter actor P. Thomas Zglenicki pmto Jnsistendo decreto dilationis eidem de 786 Judicij Officij Jnter Partes comparentes lato additat. Mihi Judici ad pmovendum Juramento Rothom super Jnvocatione Judicis ad pmovendum andam Juramento Rothom super Jnvocatione rem Dertium Praestitit P. Paulus Zglenicki citatus suo excepto Juramento decernit Judicium Quatenus citatus Dertes eorum praevijs per Partes porrigendis Conscribendis Subscribendis Partes per Partem Communicandis Jnterrogatorijs ac Dertium Regesto Parte Jnstantanee Jnducat et Jnquisitiones suas Jnducat.

Accordatum.

Sold

P. Kowalewscy Act. Jud. dilij contra Grozos Brudzienskie

Citat. et alios.

Actorea per P. Thomam Kowalewski suo et alior. actorem pmto mobiliter Citat. per P. Valentinum Zottowski Bl. Pos. Jnsistendo Decreto dilationis eidem Jnquisitionis Parte utriusque Jnter eadem Judicij Officij Jncepta Jnter Partes comparentes lato additat. Mihi Judici ad pmovendum Juramento Rothom super Jnvocatione rem Dertium Praestitit P. Thomas Kowalewski actor suo et alior actorem pmto Dertium eidem suo praevijs per Partes porrigendis Conscribendis et Subscribendis Jnterrogatorijs ac Dertium Regesto Parte per Partem Communicandis Jnstantanee Jnducat et Jnquisitiones suas Jnducat. Dertes Jnducat Jnquisitiones suas Citatus Juramento Judicij reponat Vt# recepit et de receptis quietavit

P. Casimirus Smardzewski Act. dilij cons. P. Antonium Zakrzewski

Act. dilij

Actorea per P. Casimirum Smardzewski suo et alior. actorem pmto Citatum per P. Antonium Zakrzewski suo et alior. actorem Citatum mobiliter Jnsistendo decreto dilationis eidem Jnquisitionis Parte utriusque Jncepta Jnter eadem Judicij Officij Jnter Partes comparentes lato Parte actorea additat. Mihi Judici pmovendum Juramento Rothom super Jnvocatione rem Dertium praestitit P. Casimirus Smardzewski suo et alior actorem Citatus mobiliter suo attento Juramento Pars actorea Dertes suos praevijs porrigendis Conscribendis et Subscribendis per Partes Jnterrogatorijs ac Dertium Regesto Parte per Partem Communicandis Jnstantanee Jnducat Jnquisitiones suas Dertes Jnducat Jnquisitiones Citatus Juramento Judicij reponat Vt# recepit de receptis quietavit suas in praesentia Judicij Officij reponat Vt#

787

X j ~~Gnaw~~ Illustris Admodum Rmus Joannes Gylewicz Praepositus Dobrzy-
kowicz Cttus et alij cum M. Malewski Judicem Castrae Plocensis Cttus
Coram Subdelegato S. Adamo Miłodrowski Camerario Ind. Plocen.
Cttus maliter actor maliter Judicium Instendo Decreto
Judicij Sui Iniunctae edocenda Inquisitionis Parti utriusque Concessae
Inter Partes Comparente Sato Additis Mihi Judici ad monumentandam
Juramenti Super Incorruptionem Testium Praestitit Admodum
Rndus Joannes Gylewicz Praepositus Dobrzykowicz Cttus Quo
praestito Judicium Subdelegatus Cttus Notario Praesens decernit Quatenus Cttus Inquisitio-
nis Suae praeceptis Testibus fide dignis Inducendis porrigen-
disque Interrogatorijs ~~Conscribendis~~ ac Regestro Testium Consum-
cendis Sibique ab invicem Communicandis educat Instanta-
nee

Lucas Malewski Judex Castrae Plocensis

Ordo Terminor

V B
37 27

788

X

Ordo Pœnalium Sub Actu Feriæ secundæ post Dominicam Jubilate proximæ Anno Dni 1768 oo.

Gnosus Joannes Szczepkowski B.C.Plocen. actor. et alij con. Persidam Synagogam Judæor. Plocen. Citat. et alios.
Ratione non Solutionis Pœnæ simplicis Quatuordecem Marcarum Polonicalis pro Parte Partis adiudicat. B.P. quæ Dat.
Publicatum.

G. Valentinus Brudzinski B.C.Plocen. actor. Contra G. Michaelem Sokolnicki Citat.

G. Matheus Krzywkowski B.C.Plocen. actor. et alij con. M. Michaelem Kuczborski Venatorem Terræ Zawskrzen. citat. et alios.
Ratione non Solutionis Pœnæ simplicis quatuordecem Marcarum Polon. pro Parte Partis adiudicatarum B.P. quæ Dat.

G. Paulus Zoltowski Vicy Regens Castr. Plocen. actor. et alij Con. G. Josephum Zawidzki Citat.
Ratione non Solutionis Pœnæ Quadruplicis quatuordecem Marcarum Polon. pro Parte Partis Decreto officij sui adiudicatarum B.P. Dat.
Publicatum

Ordo Terminorum Tactorum sub Actu Trae Ordo post Ducam Jubilate 1768.

S. Josephus Gutkowski Actor Conv. G. Thomam Kowalewski Trno Tacto Citum.

Inter S. Josephum Gutkowski Actorem Citatum et S. Thomam Kowalewski Citatum et Actorem Coram Judicio praesens Comparens et Secum Judiciter Contraventes Quarum Partium Controversiis in Judicium Suum Inductis ex auditis Judicium Decidendo et Propositiones Partium utrarumque necessarias esse Inquisitiones per Partes utrasque ad Contentos Propositionum et ~~Cita~~ Protestationis Ministerialis educendas adinvenit Additurque Minoris Judicis ad pronuntiandam Juramenti rotham super Incorruptionem Testium Praestiterunt utrique tam S. Josephus Gutkowski quam S. Thomas Kowalewski Suo Juramento peracto Partes utraque tam in Actoratibus et reatibus Testes Suos praevios Conscribendis porrigendis et Subscribendis Partique per Partem Communicandis Interrogatoriis et Testium Registro ministerialis Inducant et Inquisitiones Suas educant.

Probapo radosne

27
0
216

Actum in Castro Plocensi in Terminis Querelarum ac
Officij anteriorum Continuandarum tum exemptio
nem Festi Nativitatis Sancti Joannis Baptistae
Causarum Judicijs Castrensi Capitanei Plocensi In Dien
hodiernam pixta Cadentiam Lucam Lgme ~~[illegible]~~
~~[illegible]~~ Prudensi Feria Secunda post Festum
Visitationis Gloriosissimae Virginis Mariae pro
xime a Anno Domini 1768vo Coram MM. Luca
Malewski Judice Josepho Zielinski Notario Castrensi
Plocensi Juratis Officialibus.

In Praesentia Generosorum et Nobilium Adami Mitodrowski
Camerarij Trnis Valentini Bradynski Pauli et Valen
tini Zostowskich Stanislai Olszewski Josephi Ciołkowski
Joannis Szczepkowski Matthiae Gorczynski Franciscus
Malewski Casimiri Miszewski Plocensis Josephi Gostkowski
Bobrowniczi Castrensis Burgrabiorum Petri Cieszewski
Vexilliferidae Haliciensis Gregorij Woźnicki eiusdem nomin
Lenywkowski Ignatij Wrzosek Gregorij Gosicki Mathae
Zakrocki Antonij et Casimiri Petrykowskich Petri et Lu
cae Jeze Fabiani Gumenski Philippi Baraikowski Ada
mi Zglenicki Laurentij Bromirski Antonij Smolenski
Hilarij Zglenicki Jacobi Leszczynski Michaelis Kru
szewski Fabiani Miszewski Josephi Osiecki Aloisij
Stwarski Caroli Zglenicki Thomae et Alberti Sma
dzewskich Joannis Bromirskich Stanislai Duplicki
Francisci Przeciszewski Stanislai Dzienanowski ac
aliorum plurimorum Nobilium ad actum praesentis Con
gregatorum nec non M. R. S. P. Martini Stroniak de
Legnimo Authentici et Juraci ad actum praesentis
assumpti et cum automane

Causae Exemptionum Sub Actu Feriae Quae pt Festum Visitationis Gloriosissimae Virginis Mariae 1708 Ad

Perillustris Rdmus Ignatius Szaułowski Canonicus Cathedralis Iliot Plocen. Actor Con. G. Zwierzynski Citatus et Alios

In C. Lucrum Solutionis Summae cum Provisione ab eadem provenienti pro quo res est in instanti Sub BB quae Dat.

Arestat Mnlio Fidelis.

Condemnatio.

X. B. Wanda Pincernicz Dobrinen. Actor et Alij Con. Illustrissimum et Rdmum Rokitnicki Suffraganeum Plocen. Citatus et Alios

In C. Lucrum Simile.

Arestat G. Adamus Mitodrocki.

In actoratu tuo Decretum Solutionis in altero Dilatio Munimentorum

H. L. L. S.

G. Josephus Gostiki B. C. Terrae Dobrinen. Bobrowniczen. Actor et Alij Con. Gnos Załęskie Cges Citatus et Alios

In C. Lucrum Simile

Arestat G. Valentinus Brudzinski.

Decretum Solutionis.

V. B.

Relictae et Gnosi Francisci Cywinski Consors Vidua Actor et Alij Con. Successores et G. Stanislaj Brudzinski Citatus et Alios

In C. Lucrum Simile.

Arestat Idem

Dilatio Munimentorum.

793

Ad Antonius Swierczynski Venator Latiovien. Actor d. Alij
Con. M.M. Josephum Pacillatorem Sieprien. et Michaelem
Vexillifenic. Zawskrzen. Zakrzewskie Citat. d. Alios Sup. Dnas
Super tmam In C. Lucrum Solutionis Summae Dotalis cum provisione
provenien. pro quo res est in instanti sub B. quae Dat. reliquantur in pro-
ducto non sunt.
Super 2dam Lucrum Solutionis Summae cum provisione provenien.
pro quo res est in instanti sub B. quae Dat. reliquantur in producto
Arestat G. Kaczy Zoltowski utramq.
Decretum Solutionis.

Hexadi Locopagend. Exe. L. L.
Relict. A. M. Josephi Mostowski Ex Judicio Trnis Zawr.
Actor d. Alij Con. M.M. Zakrzewskie Citat. d. Alios
In C. et ex Adcitatione Locopagendae Executionis Lucrum Solutionis
Summae cum provisione ab eadem provenien. pro quo res est in in-
stanti sub B. quae Dat.
Arestat Idem
non sunt

Ad L.L.
G. Lucas Jez Actor d. Alij Con. Sinagogam Judeorum Plocen.
Citat. d. Alios
In C. Lucrum Simile
Arestat G. Valentinus Zoltowski.
Decretum Solutionis

Ad L.L.
M. Joannes Kuczorski Ensifer Plocen. Actor d. Alij Con. M.M.
Rywockie Assessorie Michalovien. Citat. d. Alios
In C. Lucrum Simile
Arestat Mtis Judlis.
Condemnatio.

M. Josephus Piętowski Vexillifer Ciechanoviensis actor Cum M. Felicem Adamum Piotrowicz Capitaneum Mławensem Cedet alios
In C. Lucrum simile Solutionis Summae.

Arestat. G. Adamus Łęczyński
Decretum Solutionis.

M. Ludovicus Mostowski Pincerna Zgmrzensis actor Cum G. Alexium Łękowski Cedet alios
In C. ex Adulatione simile Lucrum Solutionis Summae.

Arestat. G. Valentinus Brudzinski
Condemnatio

G. Paulus Zmijewski actor Cum N. N. Humiecki Cedet alios
In C. Lucrum simile

Arestat. Id.
Dilatio Munimentorum

G. Franciscus Chalinski actor Cum G. Stanislaus Kowalewski Cedet alios
In C. Lucrum Solutionis Summae Simile.

Arestat. G. Adamus Łęczyński
Decretum evasionis.

2

795

JM Paulus in Ostromęck et Mostowo Mostowski Palatinus Terrar. Ducatus Masoviae act. et alij Cz. GG. Niedziałkowskie Cit. et alios
Jnc. Lucrum Solutionis Summae cum provisione ab eadem provenienti pro quo res est in instanti sub P. B. quae Dabit

Arestat Mtis Judlis.
Decretum ~~Comprobatio~~ evasionis.

Ex LSS in vim Exempl. sub Bl. Zmijewo Zojany
G. Paulus Zmijewski act. Cz. G. Lucan Humiecki Cit. et alios
Jnc. Lucrum Solutionis Summae in vim exemplionis Bonorum Zmijewo Zojany provenienti pro quo res est in instanti sub P. B. quae Dabit reliqua ut in praedicto.

Arestat G. Adamus Łydzinski Al.
Decretum Solutionis.

Ex LSS. in Spi
Consors G. Alberti Olszewski actrix et alij G. M. Petrus Zakrzewski Vexilliferi Zawskie Cit. et alios
Jnc. Lucrum Solutionis Summae cum provisione ab eadem provenienti pro quo res est in instanti sub P. B. quae Dabit

Arestat Mtis Judlis.
Dilatio Munimentorum

Ex LSS in Spi
Relicta st. G. Valentini Wrzosek act. et alij Cz. G. Thoman Ciołkowski Cit. et alios
Jnc. Lucrum Simile

Arestat Mtis Judlis
Decretum Solutionis

Inf. L. Levat. Summae. Solut.

M. Bartholomaeus Zboinski Pincernia Dobrinensis Actor et Alij cons. Perillustris

Adm. Rndum Stanislaum Malanowski Parochum S. Spiritus, Dieprzen. et alios

Citt. Inf. Lucrum Levationis Summae pro qua res est in instanti sub Poena Bannitionis quae Dat. reliqua et in praeterito

Arestat Mntis Judlis.

non sunt

S.O.

Venerabile Capitulum Cathle Plocens. Actor cons. M. Forawski Pincernam Plocens. Citt. et alios.

Inf. Lucrum Solutionis Census annui a Summa Viginti Millium florenorum Polon. provenientis pro quo res est in instanti sub P. B. quae Dat.

Arestat G. Adamus Milodrowski.

Decretum Solutionis

S.O.

Idem Actor cons. Illrem et Mfcos Wiszczychi Citatos et alios.

In Ac. additur Mntis Judlis ad publicandum et Remittitur.

Arestat Idem.

non sunt.

S.O.

X Gnosus Simon Kruszewski ator et alij cons. G. Mathiam Kruszewski Citt. et alios. ~~Super Decret.~~

Inf. Lucrum Solutionis Summae Cum provisione ab eadem provenientis pro quo res est in instanti sub P. B. quae Dat.

Arestat Mtis Judlis.

Dilatio Munimentorum

409 798

In C. L. S. Lur.

G. Thomas Przedpełski actor et alij Cong. G. Adamum Mankowski cit. et alios

In C. Lucrum Solutionis Summae cum provisione ab eadem praemissa pro quo res est in instanti sub Pro quae Dat.

Arestat Mntis Judlis.

non sunt

In C. L. S. Lucrum

G. Bartholomaeus Kokoszynski actor Cong. G. Leszczynski Citati et alios

In C. Lucrum Simile

Arestat G. Adamus Miłodowski.

Decretum Solutionis.

In C. L. S. Lucrum Pro.

G. Andreas Cieszewski actor et alij Cong. M. Dionisium Przeciszewski Tribunum Siepruen. cit. et alios.

In C. Lucrum Simile

Arestat Mntis Judlis.

~~non sunt~~

Decretum Solutionis.

In C. L. S. Lur.

Consors M. Antonij Kosinski Dapifer Plocen. actor et alij Cong. Mfcos Humięcki cit. et alios

In C. Lucrum Simile

Arestat Mntis Judlis.

Condemnatio cum Comparen. suspensa

4

799

In C. L. S. Lum. AL

M. Ignatius Kosinski Dapiferi Plocen. Act. Cons. M. Piotrowicz Capitaneum Mtaven. et G. Szypulski Administratorem Ejus Cit.

In C. Lucrum Solutionis Summae Cum provisione ab eadem provenien. pro quo resest in mutanti Lub. P. B. quae Dalle.

AL.

Arestat G. Adamus Łączyński

Decretum Solutionis.

In C. L. S. Lum. AL

Consors M. Antonij Kosinski Dapiferi Plocen. Act. Cons. Infidelem Jakub Lewek Judaeum Sieprecen. Cit.

In C. Lucrum Simile

Arestat Mntis Judlis.

Condemnatio

In C. L. S. Lum. AL

G. Stanislaus Kowalewski Act. Cons. G. Franciscum Chatinski Cit. et alios

In C. Lucrum Simile

Arestat G. Paulus Zeltowski

Decretum Comprobationis.

AL.

Conventus Plocen. Ordinis Praedicator. S. Dominici Act. Cons. GG. Stanislaum et Fabianum Nieborskie Cit. et alios

In C. Lucrum Simile Census a Summa provenien.

Arestat Mtis Judlis.

non sunt.

410

G G Szymoniewscy Cyer Actor d Alij Con G Hilarium Draminski Actor d Alios 800

In C Lucrow Solutionis Summae Cum provenione ab eadem provenie pro quo rasest in instanti Sub P B quae D ...

Arestat Mtis Judlis.

Dilatio Munimentorum.

Ex LSS ...

G G Brochoccy Actor d Alij Con G Antonium Suski Actor d Alios

In C Lucrow Simile To Ciot

Arestat Mtis Judlis.

Decretum Solutionis.

G Paulus Cywinski Actor d Alij Con G Albertum Cywinski Actor d Alios

In C Lucrow Simile.

Arestat Mtis Judlis.

Condemnatio.

Ex LSS ...

G Antonius Mrozowski Actor d Alij Con G Czerminski Actor d Alios

In C Lucrow Simile Solutionis Summae

Arestat G. Paulus Zottowski.

Decretum Remissionis ad Judicium Vre.

5

In C L Levationis summae

M. Petrus Cieszewski Vexillifer Halicen. ac. et alij cons. M. Matu- Solut.

801 szewicz Colonel. in Exercitum Regni et alios Citt.

In C Laurum Levationis Summae cum propinae ab eadem praedenie

pro quo recessit in mitat. Sub P. B. quae D. A. R.

Arrestat Paulus Zettowski.

Decretum Condescensionis.

In L. S.

S. Thomas Karwowski ac. et alij cons. S. Zbikowski ac. et alios 2 B

In C Laurum simil.

Arrestat Mlis Judlis.

Decretum Solutionis.

In L. S. S.

M. Petrus Cieszewski Vexillifer Halicen. ac. et alij cons. S. S. Rakiety

et alios Citt.

In C Laurum ~~Simile Solutio~~ Solutionis Summae cum praecisio

ne praeniey pro quo recessit in mitat. Sub P. B. quae D. A. R. reliqua

ut in praeducto. Arrestat Ill. Condemnatio.

In C L. S. S.

Idem Mficus ac. et alij cons. Mlem Werbachowski et alios Citt.

In C Laurum Simile Levationis Summae

Arrestat Ill.

non sunt

411

ex L. S. S. w Pomorze

JM Paulus in Estromęcki et Mostowo Mostowski Palatinus Gnalis Terrar. Ducatus Masoviae Cohortis hajtatis Nostrae magister actor et alij C. G. Stanislai Cit. et alios

In C. Lucrum Solutionis Lucrum cum provisione ab eadem prorogatione proquo res est in instanti sub P. B. quo Dass.

Arestat Mutis Judlis.

802

Condemnatio.

T. C. L. S. Sol.

G. Lucas Jez actor et alij cum Inficium Franciscum Rosiszewski Judicium Trium Plocen. et alios cit.

In H. Lucrum Simile

Arestat Mtis Judlis.

Condemnatio.

T. C. et exadcitt loco peragen. Lucr. L. S. Sol.

Idem actor et alij cum Perfidos et Infideles Hersz et Jacob Lamnowicze Judices Plocen. et alios cit.

In H. et exadactutione Lucrum Simile.

Arestat Id.

Condemnatio.

In C. L. S. Sol.

G. Petrus Jez actor et alij cum Perfidos et Infideles Talis et Alias cum Figle Judices Drobinen.

In Contumaciam Simile Lucrum

Arestat G. Adamus Mitodrowski.

Condemnatio.

6

808

C Alexander Zawidzki actor SS Szymoniewskie Citat et alios

In C Lucro Solutionis Summae cum praecisione praeveniens pro qua res est in mitis Sub P B quae dat

Arrestat Mtis Judlis.

Condemnatio.

C L SS

G Stanislaus Bułtoskowski Actor cum Relictam et Successores ob B Simonis Pszczyński Citat et Alios

In C Lucrum Simile

Arrestat G. Valentinus Zołtowski.

non sunt.

C L Leo S in Sim Exc Sortis BP Cwikowskiego

X G Josephus Cwikowski BCP. Actor cum MM Kosieckie Anges Citat et Alios

In C Lucrum Solutionis Summae cum praecisione ab eadem praeveniens pro qua res est in mitis Sub P B quae dat

Arrestat Mtis Judlis.

non sunt.

U ac ad Lucrum per Exc. LSS

G Adamus Trębiński Actor et Alii cum G Jacobum Pęptowski Citat et Alios

In C et Lx adiutatione Lucrum perogenda Lucrum Simile

Arrestat G. Valentinus Zołtowski.

non sunt.

(L. L. dotat.)

G. Stanislaus Dzierzanowski Actor et Alij Conc. N. Simonem Kruszewski Citat. et Alios

Inc. Lucrum Solutionis Summae Dotalis pro pro rescis. in initio Sub P. Br. quae Dotis Reliqua ut in pdcl.

Arestat N. Simon Kruszewski.

Dilatio Munimentorum

In T. C. L. S. S.

G. G. Szarszewscy Actor et alij Conc. Successores ob. G. Antonij Kowalewski Citat. et alios

Inc. Lucrum Semel solutae Summae.

Arestat G. Pauly Zołtowski.

Decretum solutionis.

In C. L. S. S.

Relicta et Successores ob. G. Roginski Actor et alij Conc. Successores ob. G. Pauli Czachowski Citat. et alios

Inc. Lucrum Sent. Arestat Mlis Jndlis.

Decretum libertatis a Tmo adpens.

In T. C. ex Remis. ~~[illegible]~~

G. Stanislaus Kotkowski Actor et alij Conc. G. G. Witowski et Zawidzki Citat. et alios

Inc. et consequenter Lucrum Semel

Arestat Mlis Jndlis.

Condemnatio cum Comparenc. Suspensa.

7.

In C L S S

865

G G Miecznikowscy Conges Actt et alij Conc M Szydłowski Dapiferum Prasnen ac Perfidum ac Infidelem Judaeum Arendatorem Wolka brzozowska Citat et alios

In C Lucrum Solutionis Cum provisione ad eam pro quo res est in instanti sub Pt quae Dat

Arestat G Valentinus Brodzinski

non sunt

In C L S S

G Thomas Tłubicki actt et alij Conc M Joannem Chamski Ensiferid Plocen Citat et alios

In C Lucrum Semel

Arestat G Paulus Zettowski

Condemnatio

II ex R ab Off. Bur. Iurum Ulti.

G Stanislaus Bogurski actt et alij conc G Carolum Maleski ac Impugnatorem solut

Br Niedroz Cit et alios

In C et ea Remissione Lucrum denuo Ultimariae fortis feudali ac Indulatae faciendae Executionis Superiori Impugnatione et in negotio Principali ac Superinquorum me Impugnatum est B P quae Dat

Arestat Milis Judlis

In Condemnatione Decretum Solutionis

In C L S S

M Rosalia Zorawska Mci Stephani Coldnelli Exercituum Rni Consors actrix et alij conc Infidelem Marek Jozwowicz Judaeum Plocz Cit et alios

In C Lucrum Solutionis Summae Cum provisione ab eadem pro quo res est in instanti sub Pt quae Dat

Arestat G Joannes Lisephowski

non sunt

In C L S S

M. Rozalia Zorawska M. Stefans Colonelli Exercituum Rni Consors actrix et Alij cum Infidelem ~~Herszk~~ Salamonowicz Judaeum Plocen. Cit. et alios

In C Lucrum Solutionis Summae cum provisione ab eadem provenientis pro resertim instanti sub P. B. quae dabit

Praestat G. Joannes Szczepkowski.

Condemnatio.

In C L S S

Cad. Actrix et Alij cum Infidelem Salamon Dawidowicz Cit. et Alios

In C Lucrum Simile

Praestat G. Paulus Zettowski.

non sunt

In C L S S una cum Provisione

G. Hiacinthus Joroszewski Cit. et Alij cum Relict. Cit. G. Thomae Joroszewski Camerarij Terris Plocen. et Alios Cit.

In C Lucrum Simile Praestat Idem.

Praestat Mtis Judlis.

non sunt

S.O.

X G. Simon Kruszewski Cit. et Alij cum G. Dzierzanowski Cit. et Alios

In C Lucrum Simile.

Praestat Mtis Judlis.

Decretum Solutionis.

8

807

In C. L. S. S. um Provisione

F. Radziemski Incola Plocen. Actor et Alij cum Infidelem Marek Jozwowicz Ju-
Codeum et Mercatorem Plocen. Cit. et Alios
In C. Lucrum Simile

Arrestat G. Joannes Kiepborski.

Decretum Solutionis.

In C. L. Leval. S. Dotalis Condescen. de B. Wieforna reliqua Lot.

G. Vincentius Bogurski Actor et Alij cum G. Casimir. Chmielewski et
alios Cit.
In C. Lucrum Levationis Summae Dotalis Condescensionisq. de Bonis
in praesentia Officij Competentis pro quo res est in instanti Sub
P. Bogusdaff reliqua ut in producto.

Arrestat Mtis Judlis.

non sunt.

Super utrasq. In C. L. S. Summar. reliqua in Producto Lot.

Relata et Sres. ob M. Alberti Ubysz Subjudicis Terris Plocen. Actor
et Alij cum ~~Infideles~~ JM. Sharbek Castellanum Junio Ladislavien. et
Infideles Judaeos Drobinen. Cit. et Alios Super Duas
Super utramq. In C. Lucrum Solutionis Summarum cum provi-
sionibus provenientibus pro quo res est in instanti Sub P. B. quoad
reliqua ut in producto.

Arrestat Ill. Mtis.

Sup. utramq. non sunt

In C. L. S. S. reliqua in Producto Lot.

G. Alexander Kowiecki Actor et Alij cum G. Josephum Ciotkowski
B. C. P. Cit. et Alios
In C. Lucrum Simile reliqua ut in producto

Arrestat Mtis Judlis.

non sunt.

N. Exarit. loco pergend. Ex: 1. S. Dto ~~[illegible]~~ Contraven. B.

G. Valentinus Kęsicki actor et Alij con. G. Franciscum Kęsicki et Alios actor

809

In C. et ex adiutatione loco per agendae executionis approbato antenori processu Lucrum Latisfactionis Decreto pro quo res est in instanti sub P. B. quae dolly

Arestat G. Paulus Zottowski

non sunt

F. Ex Adiuto L. S. Dto.

solutio

G. Joannes Zochowski actor et Alij con. G. Adamum Kęsicki actor et alios

In C. et ex adiutatione Simile Lucrum.

Arestat G. Matthias Mazuniecki.

Condemnatio.

C. L. S. S. una cum Provisione.

solutio

G. Adamus Kosskowski actor et Alij con. G. Matheum Zgorzelski actor et alios

In C. Lucrum solutionis Summae cum provisione ab eadem provenientis pro quo res est in instanti sub P. B. quae dolly

Arestat G. Valentinus Zottowski.

~~Decretum libertatis a toto ad praesens~~

non sunt

In C. L. S. S.

solutio

Relicta ob G. ~~Kręciejewski~~ Wolinski actrix et alij con. GG. Kręciejewskie actor et alios

In C. Lucrum Simile

Arestat G. Paulus Zottowski.

Decretum libertatis a toto ad praesens.

In C. L. S. S.

X G. Martinus Zołtowski Act. et Alij con. GG. Dzięgielewskie Act. et Alios

810

In C. Lucrum Simile

Arestat G. Laurentius Dzięgielewski

Decretum Solutionis.

In C. L. S. S. cum Provisione.

G. Ambrosius Swierkocki Act. et Alij con. Infideles Poznanski Kama et Alios Act.

Lot

In C. Lucrum Simile

Arestat Mtis Judlis

non sunt.

C. L. S. S.

Illmi Admodum Rndus Cajetanus Brodowski Decanus et Praepositus Siepreen. Act. et Alij con. Conventum Siepreen. Monialium Ordinis Sancti Benedicti Act. et Alios

Lot

B. T.

In C. Lucrum Simile

Arestat Mtis Judlis.

non sunt.

C. L. S. S. cum Visione.

G. Ignatius Dziecki Act. et Alij con. Perfidam Synagogam Judaeorum Siepreen. et Alios Act.

Lot

In C. Lucrum Simile

Arestat Mtis Judlis.

Decretum libertatis ad Rnum ad Pnus

In C. L. S. S. Lob

G. Ignatius Łukowski actor et Alij cum GG. Winnickie et Alios Citat.

In C. Lucrum Simile

811

Arestat G. Adamus Mitodrowski

non sunt.

Ex S. Sedis P. Zol.

G. Paulus Wołowski actor cum FF. Nagrodzkie et Grodzickie Citat. et alios

In C. Lucrum Simile

Arestat G. Bartholomaeus Putowski.

In C. L. S. S.

G. Martinus Dłużniewski actor et Alij cum Relict. ob. G. Francisci Cyn- Lob

ski et Successores ejus ac alios Citat.

In C. Lucrum Simile

Arestat Mtis Judlis

non sunt

In C. L. S. Lum. cum Provisione A. L.

N. Gregorius Śniechowski actor et alij cum N. Josephum Za-

tęski Citat. et alios

In C. Lucrum Simile

Arestat Ne

Decretum libertatis a Trib. ad pers.

In L. S. summae ad Pr.
N. Agnes Chudzynska Virgo adulta actor et alij Cong. N. Thomas Dzierzgowski Citat. et alios
In L. Simile Lucrum

Arrestat Mnlis Juellis.
non sunt

Ex L. solu
G. Thomas Rycharski actor et alij Cong. Civitatem Kaczyzien Citat. et alios
pro D. Lucrum Simile

AL
Arrestat G. Adamus Łączyński.
non sunt.

Ex L. solu Cons. reliqua ...
Ex actor et alij Cong. M. M. ~~[illegible]~~ Pininskie Citat. et alios
pro D. Simile Lucrum reliqua ut in producto

AL
Arrestat G. Adamus Łączyński.
non sunt

WB
Il L. S. in Rehabiti: B. Provinciae
Illustris Admod. Rdus Albertus Ubysz Praepositus Lagenae
actor et alij Contra G. Joannem Grabia Citat. et alios
In L. Lucrum Lobelowi Summae cum provisione ab eadem provocatione
pro quo res est in constante Sub. B. quae dat reliqua ut in producto.

Arrestat G. Paulus Zotkowski.
Combinatt.

In C. L. S. S. cum Provi:

G. Josephus Raykowski ac. et Alij cum M. Antonium Krajewski ac Ad-

813 modum Rndum Szaniewicz Cit. et Alios.

In C. Lucrum Solutionis Summae cum provisione ab eadem provenien-

pro quo res est in instanti sub P. B. quae Dass.

Arestat G. Adamus Łączyński.

non sunt

In C. L. S. Cit.

Jd. Ac. et Alij cum N. Christophor. Opacki ac alios Cit.

In C. Lucrum satisfactionis contentis citationis in eadem expressis pro quo

res est in instanti sub P. B. quae Dass.

non sunt.

F. Florianus Radomski ac. et Alij cum Infidelem

non sunt

In C. L. S. S. cum Provi:

G. G. Wołowscy ac. et Alij cum G. G. Petrykowskie Cit. et alios

In H. Lucrum Solutionis Summae cum provisione ab eadem provenien-

pro quo res est in instanti sub P. B. quae Dass.

Arestat G. Valentinus Brudzinski.

Decretum Solutionis.

ROAD WARSZAWA

C L S S cum Provisione 419 814

X M Josephus Zakrzewski Pocillator Sieprzec Actor et Alij cum G Kęsicki Cit. et alios.

In C Lucrum Solutionis Summae cum provisione ab eadem praedenda pro quo res est in instanti Lib. B quae Dass.

Arestat Mtis Judlis.

non sunt.

In C ~~L.S.S. reliqua in Producto~~

X G. Joannes Szczepkowski B.C.P. Actor et Alij cum Sres ob Gnosae Mariannae Dąbrowska Cit. et alios.

In C Lucrum reproductionis Jurium respectu Summarum in Bonis Zalesie Szczepkowo haeres levationis in exemptionem Subditorum in textu citationis expressorum pro quo res est in instanti Lib. B quae Dass.

Arestat Mtis Judlis.

Decretum ad Conveniendum Evictores.

T C et Exadcit. Loco peragendae Executionis Literato ulti.

X Jd Actor cum Perfidam Synagogam Judaeorum Plocen. Cit. et alios

In T C et exadcitatione loco peragendae Executionis Lucrum iterato ultimandae fortis finalis faciendae Executionis quam G Matthaeus Krzyżkowski B.C. Plocen. quam revisio et tractatio praedictae executionis reliquae ut in producto.

Arestat G. Valentinus Zołtowski

accordat.

X Illustrissimus Dnus Casimirus in Rokitnica Rokitnicki Episcopus Alaliensis Suffraganeus et Officialis Gnalis Plocen. Actor et Alij cum MM Wendy Cit. et alios.

In C Lucrum Levationis Summae pro quo res est in instanti Lib. B quae Dass.

Arestat Mtis Judlis.

Combinat.

Lucas Malewski Judex Castrensis Plocen. Cuppi.

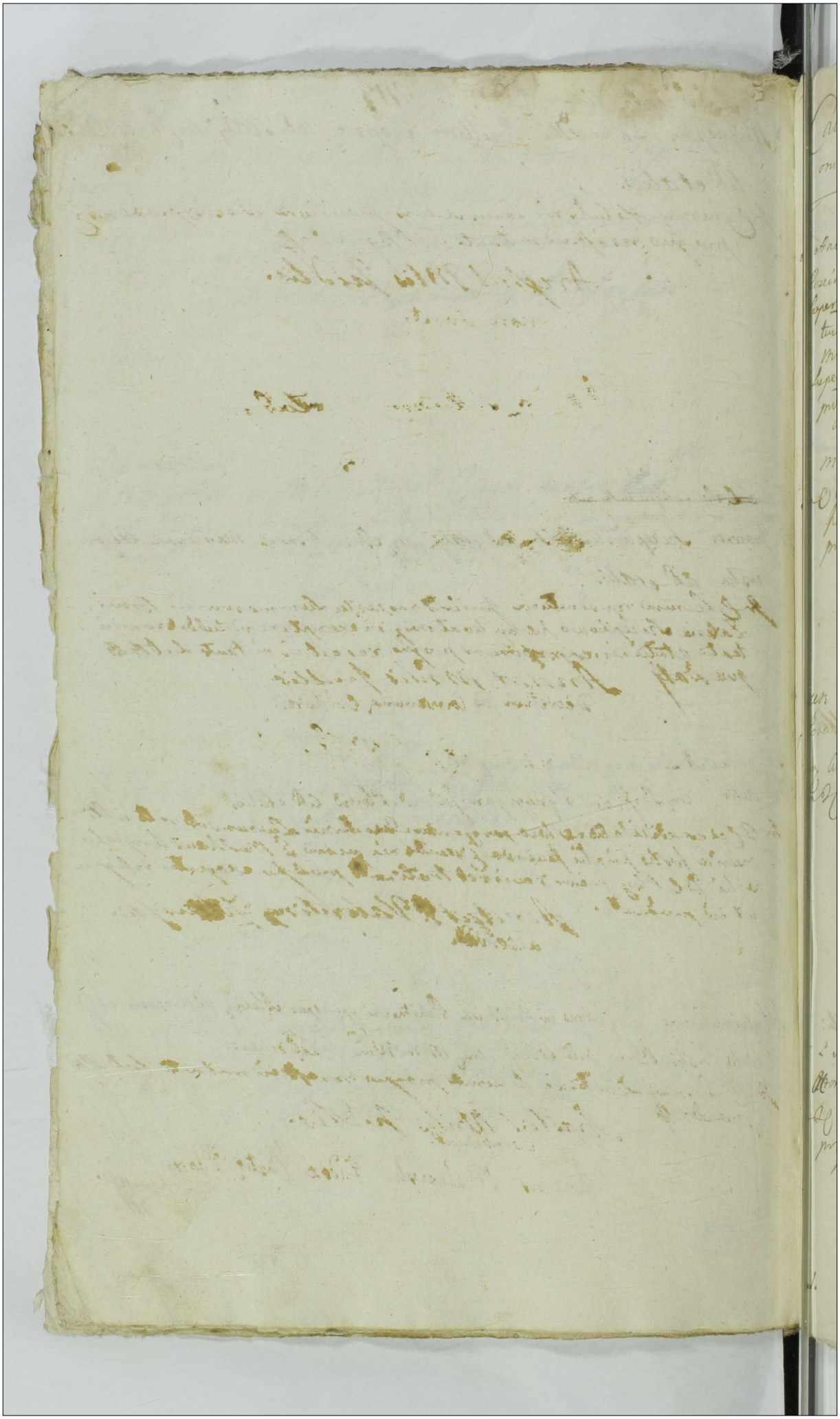

4/8 815

Causae Simplices sub Actu Feriae Idae pt. F. Visitationis Gloriosissimae Virginis Mariae proxima Anno Dni 1767

M. Antonius Swierczynski Venator Latiovien. Actor Con. M. Carolum Roziszewski Ensiferum Novogrodens. citat. d. alios Super Duas Super 1mam Lectionem Cessationis Supervisionis Condemnationum actorum praedictis Innegotio vero Principali Lectionem Statutionis Mulis pro quo res est in instanti Sub P. B. quae Dat. non sunt Super 2dam Lectionem Levationis provisionum a Summa provenientium pro quo res est in instanti Sub P. B. quae Dat.

Arrestat G. Adamus Mielodowski.

Decretum Solutionis

Idem M. Actor d. alij Con. M. M. Zakrzewskie citat. d. alios

In C. Lectionem Evictionis in Impedimento Judicio M. Roziszewski in tuitu Solutionis Summae Provisionalis retentae pro quo res est in instanti Sub P. B. quae Dat.

Arrestat Idem

Dilatio Munimentorum

Idem G. Joannes Krzęcieński Actor d. alij Con. M. Cieraszewski Tribunum Plocen. citat. d. alios

In C. B. P. quae Dat. Arrestat Mulis Judicio

non sunt.

Idem L. Sal. Con. citat.

Idem Actor Con. G. Joannem Makowski citat. d. alios

In C. Lectionem Satisfactionis Contentis Citationis in eadem expressis pro quo res est in instanti Sub P. a B. quae Dat.

Arrestat L. Paulus Zittowski.

Decretum Solutionis.

1.

JCB
G. Adamus Zyłenicki ad. dalij cum M. Simonem Zyłenicki et
Jacobum Mięszkowski citat. et alios.
816 In C. B. P. quae dat.

Arrestat G. Adamus Mitodrowski.
expedit.

Z
G. Petrus Ostrowicki ad. dalij cum F. Guzowski civem Sieprzecz. citat. et alios
In C. et Ex Remissione Lucrum ultimoriae fortis finali faciendae Executoris
ad quam peragendam additur G. Burgrabius loci praeseq. quivis quam
juxta processum expediat In negotio vero principali B. P. quae dat.
reliqua ut in praedicto

Arrestat Mlis Judlis.
Condemnatio.

G. Antonius Cyndacki ad. dalij cum M. Josephum Kruszewski
Notarium Trem Zwolskiez citat. et alios
In C. B. P. quae dat.

Arrestat G. Adamus Łęczyński.
Dilatio Inquisitionis.

JCB
G. G. Pomianowscy ad. dalij cum G. Laurentium Zdiarski
citat. et alios
In C. B. P. quae dat.

Arrestat G. Paulus Zołtowski
non sunt.

[illegible] L. Stat. Mnbs.

Mpis Kampenhauzeny actor et alios cons. M. Kucborski Venatorem Zawskrzeg. et alios Citto

In C. Lucrum Statutorum mulcts pro quo res est in instanti sub P. B. quae Dat.

Arestat. G. Paulus Zotterowski.

Dilatio Inquisitionis.

[illegible] L. ultimo.

Illustris M. Paulus Comes in Ostromęck et Mostowo Mostowski Palatinus Terrar. Ducatus Masoviae actor et alij Cons. Mitdamum Kowalewski et G. Orzeszkowski Citto et alios

In C. et ex Remissione Lucrum ultimariae fortis faciendae Executionem quam S. Burgrabias loci praesens gravis expediat pro ea processum In negotio vero principali B. P. quae Dat. Reliqua ut in producto.

Arestat. G. Adamus Mitadnowski.

Decretum Condescensionis.

Idem IIM. Mostowski actor et alij Cons. Illmum Jacobum Zielinski Castellanum Raciąż. Citto et alios.

In C. Lucrum Satisfactionis Contentus Citationis in eadem expressis pro quo res est in instanti sub P. B. quae Dat.

Arestat. G. Adamus Łączyński. Pro Kowalewski.

Decretum Suspensionis ad Decisionem Causae [illegible]

In C. B. P.

+ M. Josephus Kruszewski Notarius Terrae Zawskrzeg. Actor et alij Cons. G. Antonium Cyndacki Citto et alios

In C. B. P. quae Dat. Arestat. G. Paulus Zotterowski.

Dilatio Inquisitionis.

818

In C. B. P.

+ Laboriosus Lucas Bielak de Bonis Krzeczanowo Subditus Actor. et alij Conr. Antonium Cywdacki Cit.

In C. B. P. quae Dat.

Arestat. G. Pawlus Zaltowski

Dilatio Inquisitionis.

Relicta olim Illmi Mgci Valentini Niezyski Castellani Raciąziensis Actor. et alij conr. Illustrissimum et Rndssimum Casimirum in Rokitnica Rokitnicki Suffraganeum et officialem Gnalem Plocensem Episcopum allatiensem ac totum Rndssimum Capitulum Plocensem Cit. et alios.

In D. C. additur Mlei Judex ad publicandum

Arestat. G. Mathias Mazewiecki

In C. C. B.

M. Lucas Malewski Judex Crem. Plocen. Actor. et alij conr. Infideles Judaeos Szyzyk Smulewicz Tabernae Br. Kopa arendatorem Abraham in Taberna Br. Turza Parva Propinatorem Jacobum seu alterius nnis Synagogae Mlaven. Scholigeram et Leybus Civitatis Mlaven. Incolas et alios Cit.

X

Coram Sole delegato G. Adamo Miłodrowski Camerario Tri Plocen. Inscriptionis Tabefactiones Contentae Citationis in eadem expressis pro quo res est in instanti sub P. B. quae Dat.

Adamus Miłodrowski Cam. Dnis Plocen. mpa.

Arestat. G. Adamus Zaliński

M. Thomas Rosciszewski Vocillator Raciąz. Actor. et alij

G. E. Barcikowski Citat. et alios

NON SUNT

C Extra Subd.
JM Paulus Comes in Oshomęck et Mostowo Mostowski Palatinus Gnalis Terrar Ducatus Masoviae actor et alij Cum Relictar et Successores ob G. Stephani Kosinski Citat et alios
Pro C Suarum Extraditionis subditorum pro quo resaesse in instanti sub P. B. quae D. ass. relequaret in producto

819

Arrestat G. Adamus Łączyński
Probet pars actorum sufficientibus documentis subditatum.

C Extra Sub.
Idem JM Mostowski actor et alij Cum MM Rumockie Citat et alios
Pro C Suarum Simile

Arrestat G. Adamus Miłodrowski
probet J.M. Palatinus Competentiam actoratus et actionis.

C B
Idem JM Mostowski actor et alij Cum M Kowalewski Citat
Pro C B P quae D. ass.

Arrestat Idem
Decretum Libertatis a nno adpens.

H

C B
M Karsey Sortium Bonorum Malanowa haeredes actor cum G. Josephum Zaleski Citat et alios
Pro C B P quae D. ass.

Arrestat G. Franciscus Czeplewski
Dilatio Inquisitionis.

3

820 Ill. Satisf. Cont.
JM Paulus Comes in Ostromęcko et Mostowo Mostowski Palatinus Elis Terrar. Ducatus Masoviae actor et alij Cum Jacobum Kaminski Cont. et alios
In C. Lucrum Satisfactionis contentis citationis in eadem expressis pro quo res est in instanti sub P. B. quae Dat.
Arestat Mlis Judlis
Decretum libertatis a Trno adpens.

G. Ostrowicki actor et alij Cum M. Adamum Piotrowicz Capitaneum Mlavae Cont. et alios
In C. Lucrum Simile AL
Arestat G. Adamus Rzeczynski
Condemnatio.

Relicta et successores Infidelis Abraham Judaei Kuchariensis actor et alij Cum G. Gorecki Cont. et alios
In C. B. P. quae Dat.
Arestat G. Valentinus Zottowski
Decretum libertatis a Trno adpens.

H. B. P.
G. Joannes Puryski actor et alij Cum Rad. Ludovicam Karwoska ac alios cont.
In C. Lucrum Satisfactionis contentis citationis in eadem expressis pro quo res est in instanti sub P. B. quae Dat.
Arestat Mlis Judlis
non sunt.

421 821

In C B

Illris M Skarbek actor et Alij con G Jacobum Chamski cit et alios

In C B P que D a R

Arrestat Mlis Judlis.

In C B

J Q actor et Alij con G Purzycki cit et Alios. solut

In C B P que D a R

Arrestat G Gregorius Wiznicki

In C L Sta L Alberti de B Dziwonowo solut

G Josephus Zalewski actor et Alij con G Joannem Rudowski cit et Alios

In C Lucram Statuctionis Lubowicz Alberti de Bowi Dziwonowo subditi pro quo res est in instanti sub P B que D a R reliqua ut in producto

Arrestat Mlis Judlis.

In C L S S.

G Martinus Dłużniewski actor et Alij con Relict Ordinarii Cywinskiej et Successores ejus ac alios cit

NON SUNT

4

x M. Lucas Malewski Judex Crey Płocz. act. et Alij cum Gsum Felicianum Zaborowski

822 et M. Franciscum Duczyminski subdapiferum Ciechanoviensem act. et Alios

Coram Subdelegato G. Adamo Miłodrowski Camerario Dni Plocz.

Jn C. Lucrum Satisfactionis Contentis Citationis in casu expressi

pro quo res est in instanti Sub P.B. quae Dat. &c.

Adamus Miłodrowski Camerarius Dnis Plocz. mpa.

Arestat G. Adamus Łęczyński.

x Jd. act. et Alij cum GG. Jacobum et Antonium Leszczynskie act. et Alios

Coram eodem Subdelegato ut supra Jn A. C. et ex adulatione loco progen-

dae Executionis Approbato anteriori processu Lucrum alterius in

forte faciendae Executionis Jn negotio vero Principali Lucrum Sta-

tutionis ex traditionis Subditorum pro quo res est in instanti Sub

P.B. quae Dat. Adamus Miłodrowski Camerarius Dnis Plocz. mpa.

Arestat Mlis Judlis.

7 C.B. Decretum extraditionis.

G. Smolinski Actor et alij cum G. Kerzybski Cit. et alios.

Jn A.B. P. quae Dat. ~~[illegible]~~

Arestat G. Valentinus Brudzinski

Decretum poenalitatis.

Jn A. C. et Exadut. B.P.

x M. Franciscus Bonkowski Ensifer Raciąsiensis act. et Alij cum GG. Kowalewskie

act. et Alios

Jn A. C. et ex adulatione B.P. quae Dat.

Arestat Mlis Judlis.

In Het ex adcit. 1. SCtib

G Petrus Jez actor et Alij cong M Edvardum Szydlowski Judicem Terrae Zawskiej et Alios cit.

In D C et ex adcitatione Lucrum Tatei Jactionis Contentis Citationis in eadem expressis pro quo res est in instanti Subst B quae D ok

Arestat G. Adamus Cęczyński

Decretum Condescensionis.

C B P.

X G. Simon Kruszewski actor et alij cong G. Matthias Kruszewski cit et alios

In C B P. quae D ok

Arestat Mtis Judtis

Dilatio Inquisitionis.

In D C B.

G Franciscus Kęsicki actor et Alij cong G Valentinum Kęsicki cit et Alios

In D C B P quae D ok

Arestat G Valentinus Kęsicki.

Decretum pœnalitatis.

In C B

G Josephus Raykowski actor et alij cong D Christophorum Opacki citat et alios.

In C B P quae D ok

5

C. B. P. 824

Illris Adm. Rndus Cajetanus Brodowski Decanus et Præpositus Sieprcen. Sol.
actis et Alij con. Conventum Sieprcen. moniatium virginum Ordinis S. Benedicti et Alios Cit.
In C. B. P. quæ Dat.

Arestat G. Valentinus Brodzinski. B. G.

C. B. P.

G. Ignatius Osiecki actis et Alij con. Eunæ Conventum Sieprcen. Cit. et Alios Sol.
In C. B. P. quæ Dat.

Arestat G. Bartholomæus Gutowski. B. G.

C. B. P.

Id. actis et Alij con. Eunæ Eunæ Conventum Sieprcen. Ordinis S. Benedicti ~~ac alios Cit.~~ et G. Gutowski Plentem ac alios Cit. Sol.
In C. B. P. quæ Dat.

Arestat Id. B. G.

C. B. P.

Id. actis et Alij con. Admodum Rndum Stanislaum Malanowski Præpositum Hospitalem Sieprcen. et Alios Cit. Sol.
In C. B. P. quæ Dat.

Arestat Id. B. G.

on G L Status Subdit 425 825 Sol

G Jacobus Miszewski Actt et alij Cnq Nicolaum Roziszewski Citat et alios
In C Lucrum Statuticionis Subditorum pro quo res est in instanti Sub P B quae Dat
Arestat Mlis Judlis

G Valentinus Maliszewski actt et alij Cq GG Michaelem Rohitnicki Thomam Ciołkowski et alios Cit
In C B P quae Dat
Arestat Sentis Judlis

C L Computa Mus. ad B Kowa
M Josephus Pieglowski Vexilliferum Ciechanow actt et alij
Cq M Swierczynski Venatorem Latiniae Citt et alios
In C Lucrum Comportationis Documentorum ad Bona Kowalewo spectans pro quo res est in instanti Sub P B quae Dat
Arestat Valentinus Bradzinski

C L Extra Subdi
M Michael Zaknowski Vexilliferum Zawskiego actt Sol
Cq M Josephum Zaknowski Pocillatorem Sieprz Citat et alios
In C Lucrum Extradationis Subditi pro quo res est in instanti Sub P B quae Dat
Arestat G Adamus Milodrowski

6

826

C. L. Lat. Cl.

X. M. Franciscus Cotkowski Cathedralis Granitalis Terne Vis-
sogrodien. Act. et Alij cons. G. Bartoli Cit. et Alios
In C. Lucrum Satisfactionis Ententis Citationis in casu expressi
pro quo res est in instanti Sub P. B. quae Dass.

Arestat G. Valentinus Brudzinski.

Ex ad loco pro Exc. B. H.
Relicta ob. M. Bonifacij Malowierski Ensifeni Vissogrodien.
Consors vidua Actrix et Alij cons. G. Bromirski Cit. et Alios
In H. et ex adiutatione loco peragendae Executionis B. P. quae Dass.

Arestat M. lis Iudicis.

C. L. Extr. Sibi H.
G. Jacobus Kaminski Act. et Alij cons. I. M. Sicum Mosto-
wski Palatinum Masoviae Cit. et Alios
In C. Lucrum Extraditionis Subditorum pro quo res est in
instanti Sub P. B. quae Dass. reliqua ut in producto

Arestat G. Paulus Zeltowski.

C. L. Extradit. Sibi relig. in pr. dat. H.
Perillustris Rendmus Hilarius Przeciszewski Canonicus Cath. Plocen.
Act. et Alij cons. M. M. Kucborski Cit. et Alios
In C. Lucrum Extraditionis Subditorum pro quo res est in
instanti Sub P. B. quae Dass. reliqua ut in producto

Arestat G. Valentinus Brudzinski.

In C ex R: Ulter:

GG Bogurscy actor et alij cum G Carolum Malewski ac Impugnatrice Cit et alios Solut

In Ulter ex Remissione Lucrum ulteriori fortis finali ac indilatae faciendae Executionis in negotio vero principali B.P. quae Dat Reliqua ut in producto.

Arestat Mtis Justitio.

Condemnatio.

In C ex R: L Ult:

G Stanislaus Bogurski actor et alij cum G Carolum Malewski Cit et alios

non sient.

In C ISS.

G Casimirus Petrykowski actor et alij cum Relict. ob G Rzeszotarski Cit et alios Solut

In C Lucrum solutionis Summae cum provisione ab eadem proveniens pro quo res est in mutanto sub P.B. quae Dat

Arestat Valentinus Zoltowski.

In C. B.P.

G Gregorius Krzywkowski actor et alij cum GG Martinum et Franciscum Gutkowskie et alios Cit. Solu

In C B.P. quae Dat

Arestat G. Martinus Gutkowski.

Decretum Condescensionis.

7

In C. B. P.

GG Gutkowscy ach et alij con GG Krzywkowskie Conges et Alios Cit. solutio

In C. B. P. quae Dass.

828

Arestat Mntis Judlis.

expedit

In C. Cl. peragen Executio Lidenuo Ulti. exod. Cit.

G Alexander Osiecki ach et alij con G Ignatium Glinski Cit. et Alios non Solut.

In Dd et ex adeit alione Loco pergendae Executionis Lucrum denuo ultimandae fortis fundali ac Indilatae faciendae Executionis In Negotio vero Principali B. P. quae Dass. reliquantur in pdicto.

Arestat Id.

In C. B. P.

G Carolus Lękowski Camerarius Trnis Zawskrzen ach et alij con GG Sulkowskie Cit. et Alios solut.

In C. B. P. quae Dass.

Arestat G. Valentinus Zołtowski.

In C. B.

GG Sulkowscy ach et alij con GG Lękowski et Załęski Cit. et Alios solut.

In C. B. P. quae Dass.

Arestat Mntis Judlis.

G. Sniechowski actor et Alij cont. G. Załęski cit. et Alios soluti
In C. B. P. quae D. A. R.
Arestat G. Valentinus Brodzinski.

In C. B. P.
G. Załęski actor et Alij cont. GG. Sniechowski et Malanowski cit. et Alios soluti
In C. B. P. quae D. A. R.
Arestat G. Valentinus Zołtowski.

In C. B. P.
G. Laurentius Mankowski actor et Alij cont. G. Gregorium Gosicki cit. et Alios soluti
In C. B. P. quae D. A. R.
Arestat G. Valentinus Brodzinski.

In C. L. Cassa: cujusvis Condemnatio
Idem Actor et Alij Cassanus cont. Eundem cit. Cassanus et Alios soluti
In C. Lucrum Cassationis Cujusvis Condemnationis illegaliter obtentum ac totius processus in negotio vero principali Evasio Citationis et Causae Cum interpositione perpetui Silentij B. P. quae D. A. R. Reliqua ut in producto.
Arestat Idem.

8

In C.B. 830

G Guminski actor et Alij cum GG Rycharskie Conges Cit. et Alios Solut.

In C B.P. pro Dat.

Arestat Mlis Judlis.

In C.B.

G Simon Turski actor et Alij cum GG Peplawskie Cit. et Alios Solut.

In C B.P. pro Dat. Arestat Id.

In C L.S.C. Cit.

G Nicolaus Kisielewski actor et Alij cum GG Wolinskie Cit. et Alios Solut.

In C Lucrum satisfactionis contentus Citationis in casu ex presso pro quo res est in mutanti Sub P.B. pro Dat.

Arestat P. Valentinus Zottewski

In C L.S.C. Cit.

G Michael Kruszewski actor et Alij cum G Simonem Kruszewski Cit. et Alios Solut.

In C Lucrum Simile

Arestat Mlis Judlis.

~~[illegible]~~

Dilatio Inquisitionis.

426 831

In C. B. P.

GG Szygowscy Conges. Act. con. GG Lepickie Cit. et Alios Solut.

In C. B. P. quae Dass.

Arestat G. Matthaeus Krzyżkowski.

In C. L. Cass. cujusvis Condem.

G. Joannes Bromirski Act. Cassanae et Alij con. Honestum Jacobum Sawicki Cit. Cassanae Solut.

et Alij

In C. Lucrum Cassationis Cujusvis Condemnationis actoris processus illegaliter obtenti in negotio vero principali Evasio Citationis et Cuiusvis Cum Imposicione perpetuo Silentij Idq. Sub P. B. quae Dass. relinquatur in praedicto

Arestat Nilis Judlis.

In C. B. P.

G. Stanislaus Dzierzanowski Act. et Alij Cum N. Simonem Krzyżewski Cit. et alios Solut.

In C. B. P. quae Dass.

Arestat G. Simon Krzyżewski.

Dilatio Inquisitionis.

In L. Sal. Cit.

G. Sigismondus Draminski Act. et Alij Contra G. Paulum Brzeski Citat. et alios V. B.

In C. Lucrum Latefactionis Contentis Citationis in eadem expressis pro quo res est in instanti Sub P. B. quae Dass.

Arestat G. Paulus Zotkowski.

9

In C. L. Cassat. Cujusvi Condemn:

Solut.

G. G. Bromirscy Act. Cassanz. con. G. G. Gosiczje Cit. Cassanz. et alios

In C. Lucrum Cassationis Copiosae Condemnationis Mezaliter obtentae actorum praeceptum

Arestat Mtis Judlis.

In C. L. S. C. C. B.

Solut.

G. Stanislaus Bogurski Act. et Alij con. Infidelem Synagogam Judaeorum Drobinen. Cit.

In C. Lucrum Satisfactionis Contentis Citationis in eadem expressis pro quo res est in instanti sub P. B. quae D. ok.

Arestat G. Adamus Mitodrowski

In C. C. Lucrum S. Decreto Judicij sui

La. Cho:

G. Albertus Mieczinkowski Act. et Alij con. G. Petrum Siemiętkowski Cit. et alios

In C. Lucrum Satisfactionis Decreto pro quo res est in instanti sub P. B. quae D. ok.

Arestat Mtis Judlis

Solut.

In C. B.

Gu. Goslicy Conjuges Act. et alij Contra Gus. Lochowskis citatos et alios.

In C. B. P. quae D. ok.

Arestat Mtis Judlis

427 833

In C et ex Acta 1 denuo ulti.

G Antonius Kopkowski Actor et Alij con G Adamum Kowalewski et Alios Cit.

In C et ex adiutatione Lucrum denuo Ultimariae sortis finalis ac Indilatae faciendae Executionis In Szczotkowo principali B.P. quae Dat.

Arrestat Mutis Judlis.

In C B.P.

G Thomas Kortowski ~~con~~ G actor et Alij con GG Rzeszotarskie et Smolinski solut. ac alios Cit.

In C B P. quae Dat.

Arrestat G. Valentinus Zołtowski.

C B P.

Gnus Lepicki Actor et Alij con GG Szygowskie Conges Citat. et Alios solut.

In C B P. quae Dat.

Arrestat G. Adamus Łączyński.

C L Exd Br Brzesc

MM Kiccy Dapiferis Braclaviensis Conges Actor et Alij con GG Kanigowskie Conges Ac alios Citat.

In C Lucrum Exdivisionis Bonorum Brzescie In praesentia officij Competentis pro quo res est invitatio Lol P Bque Dat reliqua ut in praedicto

Arrestat G Valentinus Brodzinski.

10.

Z ex adl. loco pro Exec. L. Sat. Consil. solut.

G. Leszczyński Act. et Alij cum GG. Dzięgielewski Citat. et alios

In C. et ex adcitatione loco pergenda Executionis Lucrum Satisfactionis Contentis Citationis in eadem expressis pro quo res est in instanti Sub P. B. quae D. Alij

Arestat Mlis Andreas Sulkowski

Dtum Extraditionis.

Admodum Andus Siecinski Praepositus non finitum

In C. L. Satisfactionis Contentis

X G. Valentinus Zochowski Palatinus Crac. Plocen. Act. cum Intuitu Lewek Markowicz arendatorem Citat. et alios

In C. Lucrum Satisfactionis Contentis Citationis in eadem expressis pro quo res est in instanti Sub P. B. quae D. Alij

Arestat Mlis Judtis.

In C. L. S. C. Act.

G. Andreas Sulkowski Act. et Alij cum GG. Suski Krasinski ac alios Cit. solut.

In C. Lucrum Satisfactionis Contentis Citationis in eadem expressis pro quo res est in instanti Sub P. B. quae D. Alij

Arestat Ibi

[illegible] 4/8 835

G Mathias Kruszewski ad et Alij con G Simonem Krupeski et alios
pro C Lucrum Satisfactionis contentis citationis in eadem expres-
sis pro quo res est in instanti Lib. B. quod Dat.
Arestat Mtis Judlis
Combinat.

In C. B.
G Theodorus Bobrowski ad et Alij con G Szarszewski Cit et Alios solut
pro C B. P. quae Dat.
Arestat Mtis Judlis.
Condemnatio

In C. B. P.
G G Albertus et Thomas Rzeszotarscy ad et alij con G Thomam Kozłowski et alios Cit solut
pro C B. P. quae Dat.
Arestat G. Paulus Zołtowski

In C. ~~B. et Cedit B~~
G Valentinus Kęsicki ad et Alij con G Franciscum Kęsicki Cit et Alios solut
pro C B. P. quae Dat.
Arestat Jd.

11

In C. B. 429 837

GG Tarscy actor et Alij cum GG Adamum et Joannem Trębinskie actor et Alios

In C. B. P. quae Dat.

Arrestat Mlis Judlis.

Ex L. sat. Con. Cit.

G. Hilarius Draminski actor et Alij Contra Gsum Zaleuski Citator et Alios

In C. Lucrum Satisfactionis Contentes Citationes in eadem expressis propter res est immutanti Sub Poena Bannitionis quae Dat.

Arrestat G. Paulus Zottowski.

In C. et Ex. Cit. S. Extra: Subditor.

Illmus M. Podoski Capitaneus Bobrovnicen. actor et Alij cum G. Malanowski Camerarium Terrem Vissogrodien. Cit. et Alios

Non sunt.

T. C. B.

G. Mithaeus Suchodolski actor et Alij cum G. Valentinum Zottowski B. P. Cit. et Alios

In C. B. P. quae Dat.

Arrestat G. Valentinus Zottowski B. P.

12

VB

M. Ignatius Sąmptawski Venatoris Dobrinen. Actor et alij Cons. M. Rosso-
budzki, Drozdowski Draminski Cit. et alios

838 C Lucrum Statuitionis Subditorum in Texta Citationis expressor
Super vero Statuendis Lucrum Poenarum Legem Aidebiet Libere
Captivationes pro quo res est in instanti Sub P. B. quae Dat.
reliqua ut in producto

AL

Arrestat G. Adamus Łączyński

AC

In L. S. C. Cit.
G. Casimirus Wolinski Actor et alij Cons. G. Stanislaum
Zochowski Cit. et alios
In C Lucrum Satisfactionis Contentis Citationis in eadem expressis
pro quo res est in instanti Sub P. B. quae Dat.

Arrestat G. Paulus Zatkowski

VB

ZCB
G. Josephus Zawidzki Actor et alij Contra G. Franciscum Thebicki Cit.
In C B. P. quae Dat.

Arrestat Id.

AT

ZCB.
G. Philippus Barcikowski Actor et alij Cons. M. Rosciszewski
Pocillatorem Raciążicen. Cit. et alios
In C B. P. quae Dat.

Arrestat Id.

430 838

In L. S. Lum cum gr.
Relicta ob. N. Girzynski act. et alij cons. Infidelis Gracy
March Poznanski Judeos Liepsen. cit. et alios
In C. Lucrum Solutionis Summae cum Provisione ebeae provenit
pro quo res est in mutante Lab. P. B. quae Dat.
Arestat Mlis Judlis.

A. L.

T. C. B.
G. Joannes Sosinski act. et alij cons. G. Antonium Ga
denski cit. et alios
In C. B. P. quae Dat. Arestat Id.

In T. ex ad Loperage Executionis Lucrulter.
GG. Kręcienscy Conges act. Cons. M. Sierakowski Tribunum Plocen.
cit. et alios. non sunt

T. C. B.
G. Smolinski act. et alij cons. G. Korzybski cit. et alios
non sunt

13

BP. 840

Vincentius Siekluchi actor et alij cum G.G. Adamum Sikorski et Paulum Korzybski ac alios Cit.

In C. B.P. quae Dass.

Arestat G. Valentinus Brudzinski.

ICB

G. Paulus Korzybski actor et alij cum G. Eustachium Smolinski citatus et alios

In C. B.P. quae Dass.

Arestat Mtis Judlis.

In C. B.P.

G. Joannes Kęsicki actor et alij cum G. Albertum Kęsicki Cit. et alios

In C. B.P. quae Dass.

Arestat G. Adamus Mitodrski

ICBP

G. Andreas Kolczynski actor et alij cum G. Swierkocki ac alios Cit.

In C. B.P. quae Dass.

Arestat G. Adamus Swierkocki.

In T.C.B. 421 844

G.G. Swierkowscy Actor et Alij cum G.G. Kotczynskij ac alios Cit. solvit

In T.C.B.P. quae Dat.

Arestat G. Adamus Miłodowski.

T.C.B. solvit

G. Joannes Karwowski Actor et Alij cum G. Joannem Czachowski Cit. et Alios

In T.C.B.P. quae Dat.

Arestat Mlis Judlis.

In C.B. v. Bru.

G. Antonius Cyndacki Actor et Alij cum M. Josephum Kruszewski Notarium

Irrem Zawskrzey et alios Cit.

In C.B.P. quae Dat.

Arestat G. Adamus Łączyński.

expedit.

T.C.B. et Ex ad lit. B.

G. Valentinus Zołtowski B.C.P. Actor et Alij cum G. Mathaeum Suchodolski et

alios Cit.

In H. et ex adcitatione B.P. quae Dat.

Arestat Mlis Judlis.

14

ad B.

X G Joannes Szczepkowski B. P. Plocen. Act. et Alij cons. M. Zielinski Cit. et alios

8/12 Jn C B. P. quae Dat. Non sunt.

Jn C L. Exd. Subditar. tum Divisionis Pri.

X M. Josephus Zakrzewski Pocillator Sieprcen. actor et Alij cons. MM. Zakrzewskie Cit. et alios

Jn C Lucrum Extraditionis Subditarum pro quibus resestitur in stanti Sub P. B. quae Dat. Relinquatur in producto

Arestat Mlus Judlis.

Jn C Addit. M. ad publi.

X Venerabile Capitulum Cathle Plocen. Act. et alij cons. Illrm. Mjs. Niszczyckie Cit. et alios.

Jn C Additur Mnlis Judlis ad publicandum.

Arestat Jdi

Jn C L. S. C. Cit.

X G Joannes Szczepkowski Burgrabius Cren. Plocen. Act. et Alij cons. Pres. Ob. G. Marianna Dąbrowska Cit. et alios. Non sunt

n C. B. P. 432 843. Lotti

S. Josephus Załęski ach. et Atij cum SS. Andream Parentem Michaelem et Adamum Filios Sulkowskie Cib. et alios

In O. B. P. quae Dokt. Arestat Nobis Judicis.

Lucas Malewski Judex Castr. Plocens. [illegible]

Inquisitionem sub actu Inde ad Visitationem

Romanie 1768

844

FF. Rolezynus Conjuges adv etalij Conz FF. Luiserbocke Lad et alios

Actorea per R. andream Rolezynski Luo et alios adv me ptm
Acta per S adamum Luiserbocki Luo et alios Actum me ptm Inquisitionis
stendo decreto dictionis duende Inquisitionis Parte utrig Comps Parte
tis Judicij Leji Inter Partes Comperentibus Lata ad dictum Mtis Judicis ad pronun
tiandum Juramento Rothano Super Incorruptionem Testium Praestitit
Rotulus Andreas Rolezynski Parte Luo et alio nim me Luo praelibato Pro actorea
praeiji porrigendis Conscribendis Subscribendis Partig per Partem Com
municandis Interrogatorijs et Testium Rejectis Partes Suos Inducat
Inquisitiones Instantaneeque Inducat

Solvit vbs

FF Josephus Laurinski adv etalij Conz FF Franciscum
Stabiski et alios

Actorea per S. Josephum Zaurskii Luo et alios actorum me ptm
S Franciscus Stabiski Actor Luo et alios rum Actum me ptm Inquisitionis
stendo Decreto Dictionis Inquisitionis duende Inquisitionis Parte
utrig Comperentibus Partibus Lata ad dictum Mtis Judicis ad pronuntiandum Juramento
Rothano Super Incorruptionem Testium Praestitit S. Josephus
phus Laurinski Luo et aliorum actorum nomine Rotulus quod praeli
batum Pars actorea praeiji porrigendis Conscribendis Subscribendis
Partig per Partem Communicandis Interrogatorijs et Testium Rejec
tis Partes Suos Instantaneeque Inducat Inquisitiones duxit

Adamus Luiserbocki adv etalij Conz FF. Rolezynski Luo
et alios

Actorea per S adamum Luiserbocki Luo et alios actum me ptm
Acta per S andream Rolezynski Luo et alios Actum me ptm
Inquisitionis Decreto Dictionis duende Inquisitionis Partibus utrig
Comperentibus Partibus Lata Parte actorea ad dictum Mtis Judicis ad pronuntiandum Juramento
Rothano Super Incorruptionem Testium Praestitit Thomas Adamus
Luiserbocki Luo et alio rum actorum me Luo capitula Juramen
to Pars actorea Testes Suos praeiji porrigendis Conscribendis Sub
scribendis Partig per Partem Communicandis Interrogatorijs et
Testium Rejectis Instantaneeque Inducat Inquisitiones duxit
Produxit Testes Inquisitiones duxit, deductis receptis de receptis que
fuerit Lucas in praeiji Judicij Leji reportat

§. Stanislaus Zakrocki ad et alij cons §. Paulum

Brzeski ad et alios

Actorea per §. Stanislaum Zakrocki seu et alios ad me pto
Acta per §. Valentinum Brudzynski Pl. Ploc. Jnstitendo decre
ti Jmmissa edmende Jnquisitionis Parte citriz Comeparen
tialis Judicij Leg. pleb. Parte Comparenter Lato Parte actorea
ad dictum Mtis Judicij ad prosequendum Juramentum Lotha
Leper Jnvocatione praestitit §. Stanislaus Zakrocki ad
Seu et alios ad me Pot quod praestitisse Juramentum
pars actorea previs porrigendis Conveniendis et subsequendis
Partiz per Partem communicandis Jnterrogatorijs et Testium de
positis Jedes Seus Jntantanee Jnducat Jnquisitiones educat
Jnduxit. Jnduxit testes Jnquisitiones suas eduxit Recepit eduxit
et de receptis quitos et suos in presez Judicij Legi reponat H

solvit

§. Franciscus Kozicki ad et alij cons §. Valentinum

Kozicki ad et alios

Actorea per §. Franciscum Kozicki seu et alios ad me pto
Acta per §. Paulum Zotkowski Vicecregentem Cast. Ploc.
Judicium Jnstitendo decreto Jmmissa Edmende Jnqui
sitionis Parte citriz Comeparentialis Judicij Leg. Jntestatis
Comparenter Lato Parte actorea ad dictum Mtis Judicij ad prose
quendum Juramentum Lotha Leper Jnvocationem Dei
Praestitit §. Franciscus Kozicki seu et alios actoreus me
Seu Praestito pars actorea Jedes Suos previs porrigendis
Conveniendis et subsequendis Partiz per Partem Comuni
candis Jnterrogatorijs et Testium Kozicki Jntentantee Jnducat
Jnquisitiones educat. Jnduxit duxit recepit quitavit de receptis
Suas in presez Judicij Legi reponat H

solvit

§§ Casimirus Kozicki ad et alij cons M. Rosciszewski

Vocillatorem Kaliszicum Ciuitatem et alios

Actorea per §. Philippum Franciscum Kozicki seu et alios ad me
pto et M. Thomas Rosciszewski Actor. per §. Stanislaum Zotkowski
Vicecregentem Cl. §. Joannes Szczepkowski ad per §. Adamum
Wildowski Cl. Prov. Plocz. Jnstitendo decreto Jmmissa edmende
Jnquisitionis Parte citriz Comeparentialis Judicij Leg. Jntestatis
Comparenter Lato Parte actorea ad dictum Mtis Judicij ad pro
sequendum Juramentum Lotha Leper Jnvocationem Dei Praestitit
Rosciszewski a M. Thoma Rosciszewski Vocillatore Kaliszicum ex qui
Causas suas Majores Jmportantiores Jn Judicijs Castri Cuiusvis
attentat ejus dat et Concedit dilationem Majoris quam Alteri
Judicijs Documentis Jn sequent Judicijs Legi probare et concludere
ad H

Solvit

Amoninsli aib et alij Conj S. Korzybski aib et alior

actorca per S Antonium Zebrowski Suo et aliorum alt mo pto Actto
per S Paulum Korzybski Suo et aliorum Actt mo pto Juris vndo
erecto Juramento eidem deferendo Inquisitionis Partij vtrij Comparentes
ante alios Judicij Loci Inter Partes Comparentes dicto Actorca ad dictum
Mobli Judicis ad promouendum Juramentum Rotharum Super Juramento
pleniori Testium Prestitit Juramentum Antonius Zebrowski Suo et aliorum
Actt mo Suo prestito Pars actorca Testes Suos produxit pro
ijendis Conscribendis et Subscribendis Partij per Partem Communi
candis Interrogatorijs ac Testium Regestro Instantanee Judicat
Inquisitores eiusdem Judicat. dixit recepit et de receptis quietus it
Quas in praesenti Judicij reponat H

Solvit

St. Joannes Sosinski aib et alij Conj Mathias Suo Conjugi
aib et alior

actorca per St. Joannem Sosinski Suo et aliorum Actt mo pto
dicta per St Antonium Jadomski Suo et aliorum Actt mo pto Juris
dictionis Juris vndo Decreto Juramenti eidem deferendo Inquisitionis Partium
utrij Comparentes ante alios Judicij Loci Inter Partes Comparentes
dicto Parte actorca ad dictum Mobli Judicis ad promouendum Juramen
tum Rotharum Super Juramento pleniori Testium Prestitit St Joan
nes Sosinski Suo et aliorum actorum Actt mo Suo Testes Suos actorca
Testes Suos produxit pro ijendis Conscribendis et Subscribendis
Partij per Partem Communicandis Interrogatorijs ac Testium
Regestro Instantanee Judicat Inquisitores eiusdem Judicat. dixit
Recepit de Receptis quietavit Quas in praesenti Judicij Loci reponat H

Solvit

S. Paulus Korzybski aib et alij Conj S. Eustachium
Smolinski aib et alior

actorca per S Paulum Korzybski Suo et aliorum Actt mo pto
dicta per S Antonium Zebrowski Juris vndo Decreto Juramenti
eidem deferendo Inquisitionis Partium vtrij Comparentes
ante alios Judicij Loci Parte actorca ad dictum Mobli
Judicis ad promouendum Juramentum Rotharum Super Juramento
pleniori Testium Prestitit S Paulus Korzybski Suo et aliorum actorum
Actt mo Suo prestito Pars actorca Testes Suos produxit pro ijendis
Conscribendis et Subscribendis Partij per Partem Communicandis
Interrogatorijs ac Testium Regestro Instantanee Judicat Inquis
itores eiusdem Judicat. dixit recepit quietavit. Deinde reponat
Pars actorca Inquisitionem Suam in praesenti Judicij H

S. Franciscus Stubichi Aud et alij Cons SS. Josephi à Leonissa

Aud et alios

Acta per S. Franciscum Stubichi Leo et alios Act me put

actorea per S. Valentinum Cracoviensis Ord Min Jurisd de

creto Imunitatis eduendo Inquisitionis Partis citatis comparu

vit anteactis Judicijs Lijs Mtis Parte comparente Aud Parti

Acta addatis multis Judicijs quo pro mentionandum Personæ à Pa

Thesaurario Imperiali Franciscum Stubichi Leo et alios Act me

Jure præstito Imperij Franciscum Stubichi Leo et alios Act me

Jure præstito Pars Acta Petens Leo præcijj pro Judicij Consen

tendi et Subscribendi Partig per Partem Communicandum

Inter rogatorijs ac Testimonijs Lecta Jurt antiancem Judicata Ju

gnis Inquisitionis eduendo Et quia Nos Josephus Leonissa Judex ea

Scribas Decreto Imunitatis Consentiendi et Communicationis

Interrogatorium ac Subscriptionis Legitimo Testium Contravent

præsentis in Ind dis parent et Le condemnare permittit Prefinde Super

eod et Super Interrogatorijs quis Decernendis in part absentium benepijs edu

cendis Inquisitionis tam pationæ contravenientis quam præmissis Decreto

rum Inquisitionis tam pationæ contravenientis quam præmissis Decreto

ac in Libris eod permittitur Condemnatio Et de omnibus in Literis Mandat

pione pro Executionis Bonis Regijs quibus pro taxatis opperat.

Publicatum.

S. Adamus Jerewski Aud et alij Cons SS. Neumans Luc

Aud et alios

Acta per S. Adamum Jerewski Leo et alios Aud me put

actorea per S. Adamum Jerewski Leo et alios Aud me put

Tandem quoniam S. Constantinus Kamanski et Fran

cisca de Ostrecki Conjuges de Loplia Kremanskij tem Lab

nio seu Franciscus et Marianna Conjuges Gabbas et Domi

cella Famuli de Lubitz præsentes in Ind dis parent et Le ni

Literis ultimario Portas fixalis de Indictis Jurando Et eum

tionis absentig in part eruendo Inquisitionis Condemnare

permittunt Prefinde Super eis et tam relatione Contraveali

nis Decreto quam in toto negotio originali Et Dok ad in

tendi plici Negotio Continetur Leo additione pro executione

S. Adami Lacgmski Burgrabij Cast Ploer quam pro exta

procedum expediat.

Publicatum

SS. Krzicienskij Aud et alij Cons M. Lisakowski Inbrenum

Ploer Aud et alios.

Acta per S. Joannem Krzyzanowski Leo et alios Aud me put

actorea per S. Antonium Mutowskij Scri

Lotzie

848

S Mathaeus Suchodolski Act et Alij con S Valentinum Zoltowski BCP Valen

et Alios Act

Autor per S. Mattheum Cattus mr̃ militer. Jnuitando Decreto Jnuenire
educendo Jnquisitionis Parte utriq; Concepe in anteacta Judicijo Leji
Jnter Partes Comparentes Lato Actoris addictum Mnlis Judex ad monendum
dare Juramentu Rotham Leger Jnuocatione Decretum Prestitit
S. Mathaeus Suchodolski Actor Suo prestito Jdem actor Testes Suos
previjs porrigendis Consignandis et Subscribendis Jnterrogatorijs per Par-
tem Communicandis Jnterrogatorijs ac Testium Rejectis Juxta
tax et Juducat Jnquisitionem Suam educat Testes Juducet
Jnquisitionem deducat eductam recipit de recepta quietant Suam
Praesez Judicijs Leji reponat H

S Valentinus Zoltowski BCP Act et Alij con S Mathaeum Suchodolski Actor

et Alios

Actor Mattheus Cattus per S. Mattheum Suchodolski Suo et alios reos
Act mr̃ militer Jnuitando Decreto Jnuenire educendo Jnquisitio-
nis Parte utriq; Concepe in anteacta Judicijo Leji Jnter Partes Compa-
rentes Lato Actoris addictum Mnlis Judex ad monendum dare Juramen-
tu Rotham Leger Jnuocatione Decretum Prestitit et Jdem Actor Valen
tinus Zoltowski Bernardus Bergrabius Caetanus Plocz actor Suo prestito Testes
Suos previjs porrigendis Consignandis et Subscribendis Jnterrogatorijs
per Partem Communicandis Jnterrogatorijs ac Testium Rejectis
actor Juxta tax et Juducat Jnquisitionem Suam educat Testes
Juducit Jnquisitionem deducit eductam recipit de recepta quietan
tiam Suam Praesez Judicijs Leji reponat H

Stard

S Joannes Narwowski Act et Alij con S Joannem Czachowski Act et Alios

Actor Mattheus Cattus per S Joannem Actor per S Joannem
militer Et quoniam Actis Joannes Actor per S Joannem
Actoriuscki BCP Leg Jnuitando Decreto Jnuenire educendo Jnquisi-
tionis Parte utriq; Concepe Jnanteacta Judicijo Suis Jnter Partes
Comparentes Lato Actoris addictum Mnlis Judex ad monendum Jura-
mentu Rotham Leger Jnuocatione Decretum Prestitit S. Joannes
Narwowski Actor Suo expleto Juramento actor Testes Suos pre
vijs porrigendis Consignandis et Subscribendis Partes per Partem
Communicandis Jnterrogatorijs ac Testium Rejectis Juxta tax
ree Juducit Jnquisitionem Suam educat. Juducit Testes Jnqui
sitionem educit eductam recipit de recepta quietant Suam
in praesez Judicijs Leji reponat H

G Vincentius Siekluchi actor et Alij cum Gros Paulum Adamum Korzyoski

Adamum Sikorski et Alios Actor

actorea per Gsum Vincentium Siekluchi Suo et alios actor nomine
849 pnaliter citta per G Valentinum Brzezynski Bl Ptae Insi
stendo Decreto Inimicitiae educendae Inquisitionis Parti utriq
Concessae In antecatis Judicijs Suis Inter Partes Comparentes Acto
Parti actoreae Additur Mnlis Judlis admonentiandam Juramen
ti Rotham super Incorruptionem Testium Praestitit G Vincen
tius Siekluchi actor Suo et aliorum actorum nomine Quo praesti
to Juramento Pars actorea Testes Suos praevijs porrigendis Con
scribendis et Subscribendis Partiq per Partem Communicandae
Interrogatorijs ac Testium Regestis Instantanee Inducat In
quisitionem Suam educat. Induxit eduxit recepit de recepta
quietavit Eam in praesentia Judicijs Suis reponat &c.

Lucas Malewski Judex Castrae Plocensis Vmpp

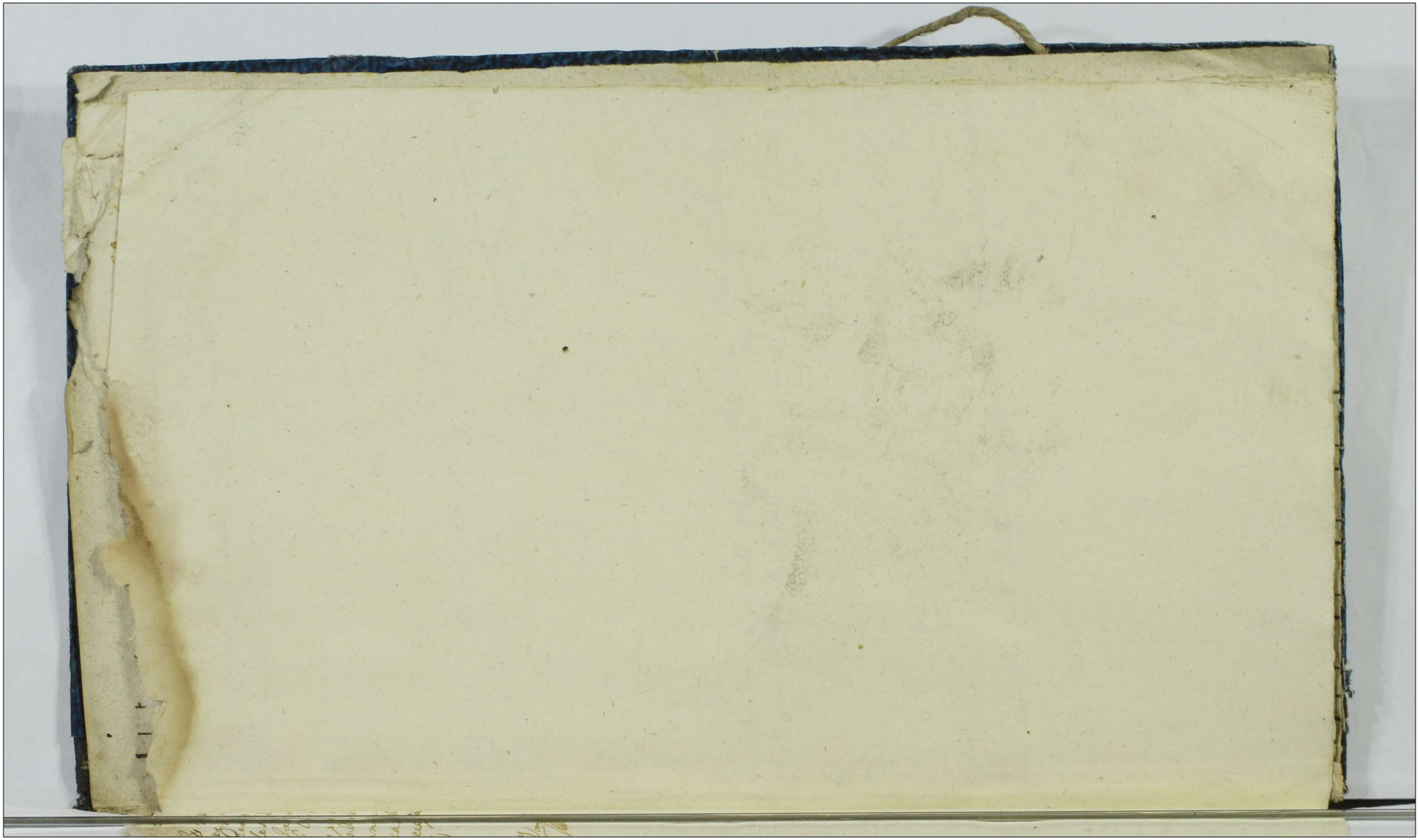

[illegible] Sub [illegible] Feria Ida post Festum Visitationis Gloriosissimae Virginis Mariae proxima Anno Dni 1768

G Joannes Gumowski Camerarius Trnis Plocen Actor Contra M Bromirski Thesaurarium Prasnen Citatus

850

G Josephus Ciołkowski B C Plocen Actor Contra G Antonium Gadomski Citatus

G Adamus Łączynski Burgrabius Cren Plocen Actor Con Gsum Antonium Gadomski Citatus

G Bromirski Actor Ditij Con G Joannem Brudnicki Citatus

[illegible]nosius Valentinus Zochowsky [illegible]

Advocatum Civitatis Sæ Rae Mttis Plocens Citatd

850a

Ordo Terminorum Tactorum Sub Acta Fra Ldo Joa
Fm Visitaonis G. V. Mariae 1768.

851

Instigator Judicij Pcz et G. Joannes Brodzinski actor Conc
GG. Valentinum Zołtowski Burgrabium Crg Plocz et Thomam
Kowalewski Trno Tacto Cittos et alios.
Actor. G. Joannes Brodzinski pnaliter G. Valentinus Zołtowski
B. C. P. Suo pro interesse Cittus pnaliter Tanc Quoniam G. Thomas
Kowalewski Trno tacto Citatus praesens in Trno disparet et se
in Lucro Partis actoreae Comprehenso Subterfugiendo Judicatum
Condemnare permittit Proinde Super eadem ratione obiecta Sur
reptionis Inquisitionum in antea actis Judicijs ~~per G. Vale~~ In pra
sentia G. Valentini Zołtowski ad expediendas easdem Inquisitio
a Judicio Suo deputati Inter modernum acto alienum et ipsum
met ac alios educatorum et expeditarum permittitur ~~Poena~~
~~Infamiae~~ Bannitio Perpetua In Lucro Poenarum Legum
videlicet Infamiae Poena Cum addictione pro executione
quam G. Burgrabius loci praesens quivis juxta processum
expediat. Cum Comparens Causa Suspendit. Publicatum

[illegible] post Festum
[illegible]osissimae Virginis Mariae 1768

Gsus Joannes Gumowski Camerarius Trib Plocen Actor Contra Mo-
mirski Thesaurarium Prasnen Citatus

852

G Adamus Łączynski B.C.Plocen Actor Cont G Antonium Gadomski
Citatum
Ratione non solutionis Septem Marcarum Polon in Constitu-
tionem loco stendi pro Parte Partis adjudicatur B P Dak
Publicatum

G Josephus Ciołkowski B.C.Plocen Actor Cont G Antonium Gadom-
ski Citatus
Ratione non solutionis Paenae Simplicis quatuordecem Mar-
carum Polon pro Parte Partis adiudicatur B P quae Dak
Publicatum

G Laurentius Bromirski Actor Contra G Joannem Brudnicki
Citatum
Ratione non solutionis Simplicis Paenae Quatuordecem Mar-
carum Polon pro Parte Partis adiudicatur B P quae Dak
Publicatum

Legator Judicij Officij Pzez Actor
Ratio Servbunt Partes ad sequen

853

Jg Actor Cnz Dr Joannem Kowalewski Citat
Ratione non solutionis Septem Marcar Polog pro parte Judicij adiudicat B.P. quae Dat

Jg Actor Cnz Famatum Onufrium Kieynik S.R.Mat Civitatis Plocen Advocat
Ratione non solutionis quinquaginta et septem Marcar Polog pro parte Judicij adiudicat B.P. quae Dat

Jg Actor Cnz M Bromirski Thesaurarium Prasnen Citat
Non scient

[illegible] citat.

Ratione non solutionis Septem Marcar. Poloz. pro Parte Judicij adiudicat. B. P. quae Dass.

864

Jd. Act. Cons. M. Mlicki Ensiferiae Plocz. Ct. G. Paulum Zoltowski citat.

~~Ratione~~ Scribunt Partes ad Sequen. &c.

Jd. Actor Cons. G. Josephum Czachowski citat.

Ratione non solutionis Poenae triplicis Quatuordecem Marcar. Poloz. pro Parte Judicij adiudicat. B. P. quae Dass.

Jd. Actor G. Dymbrowski citat.

Ratione non solutionis Poenae Sextae Trium Marcar. Poloz. pro Parte Judicij adiudicat. B. P. quae Dass.

Jd. Act. Cons. G. Valentinum Hesicki citat.

Ratione non solutionis Decem Floz. Poloz. pro Parte Judicij adiudicat. B. P. quae Dass.

Jd Actor Contra G. Alexandrum [illegible]
Ratione non solutionis Poenae Semplicis [illegible] Marc. Polo
pro Parte Judicij adiudicat. B.P. quae Dass.

855

Jd Actor Contra G. Albertum Leszczynski Citat.
Ratione non solutionis Novemdecem Flor. Polo. pro Parte
Judicij adiudicat. B.P. quae Dass.

Jd Act. Contra G. ~~Josephum Ciotkowski~~ [illegible]
nium Suski
Ratione non solutionis Poenae Luctae Trium Marc. Polo.
pro Parte Judicij adiudicat. B.P. quae Dass.

Jd Actor Contra G. Thomam Ciotkowski Citatum
Ratione non solutionis Poenae Luctae Trium Marcar.
Polo. pro Parte Judicij adiudicat. B.P. quae Dass.

856

Jd. Actor Conv. G. Felix [illegible]
Ratione non solutionis Poenae Septem
pro Parte Judicij adiudicato B.P. quae Dass.

857

Jd. Actor Conv. G. Stanislaum Dzięgielewski Citat.
Ratione non solutionis Poenae Simplicis 14 Marcarum
Polog. pro Parte Judicij adiudicato B.P. quae Dass.

Jd. Actor Conv. G. Jacobum Leszczynski Citat.
non sunt

Jd.
[illegible] et ex adlitatione
G. Joannes Szczepkowski B.P. Actor Conv. Perfidam Synagogam Judaeorum Plo[illegible]
et alios
Ratione
NON SUNT.

Jd. Prosus Valentinus Zochowski Palestrita Plocensis Actor Conv. Fam[illegible]
Onufrium Kieynik advocatum Civitatis Plocensis Sae Remittit
Ratione non solutionis Poenae Simplicis 14 Marcar[illegible]
Polog. pro Parte Partis adiudicato B.R. quae Dass.
Omnes publicavit [illegible]

AGAD WARSZAWA

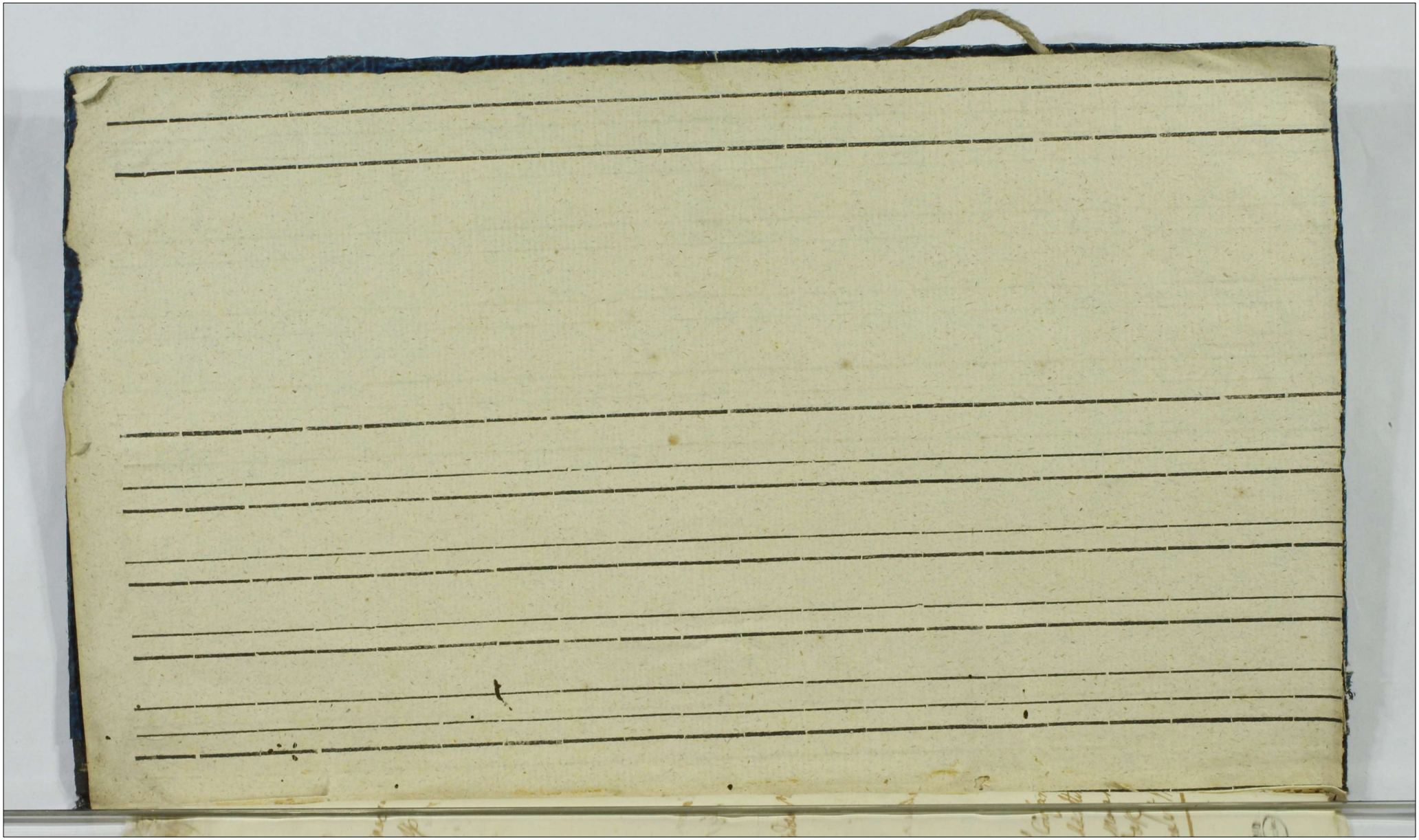



	Transport						~~433~~		~~72~~	7		~~505~~	7
82.	Odesłano do kassy Sekcyi I podług Adh. Jw. Dyrekt. Skł. daty 14 Stycz. ob. ~~Mrd.~~ Cm. do kassy nadesłaney na Manutencye Magazynow	1200					8092		708			10,000	
	Expens	1002 ~~1000~~					8290		708			10000	
83.	Podług Adh. Jw. Dyrekt. Skł. daty 16. Stycz. ob. Mrd. 528. wypłacono Ks. Rudzikowskiemu Dyetaryuszowi za Styczeń						96					96	
84.	Podług Adh. Jw. Dyrekt. Skł. daty 11. Stycz. ob. Mrd. 515. wypłacono kassie Sekcyi I						7000		3000			10,000	
85.	Oddano do kassy Sekcyi I na wypłacenie Pensyi za kwartał Grudniowy Kassyerom Powiatowym						2500					2500	
86.	Podług Adh. Jw. Dyrekt. Skł. daty 14. Stycz. ob. Mrd. 514. wypłacono W. Starzewskiemu Kuratorowi Dmu Arnolda Polumerne z Dmu Arnolda						550					550	
							10146		3000			13146	

