PL_1_24_7 – 140

1. NR I NAZWA ARCHIWUM	2. NR ZESPOŁU	3. NR SERII
1 AGAD	24	7

4. Nazwa Zespołu

Płockie grodzkie decreta iudicialia

5. SYGNATURA:	6. LICZBA STRON:	7. LICZBA SKANÓW:
140	~~411407~~ kart	851

8. DATA WYKONANIA:	9. NAZWA PRACOWNI:
17.10.16	PT II

10. UWAGI:

56a karta dodatkowa
163a karta dodatkowa
280a karta ~~d~~dodatkowa
364a karta dodatkowa





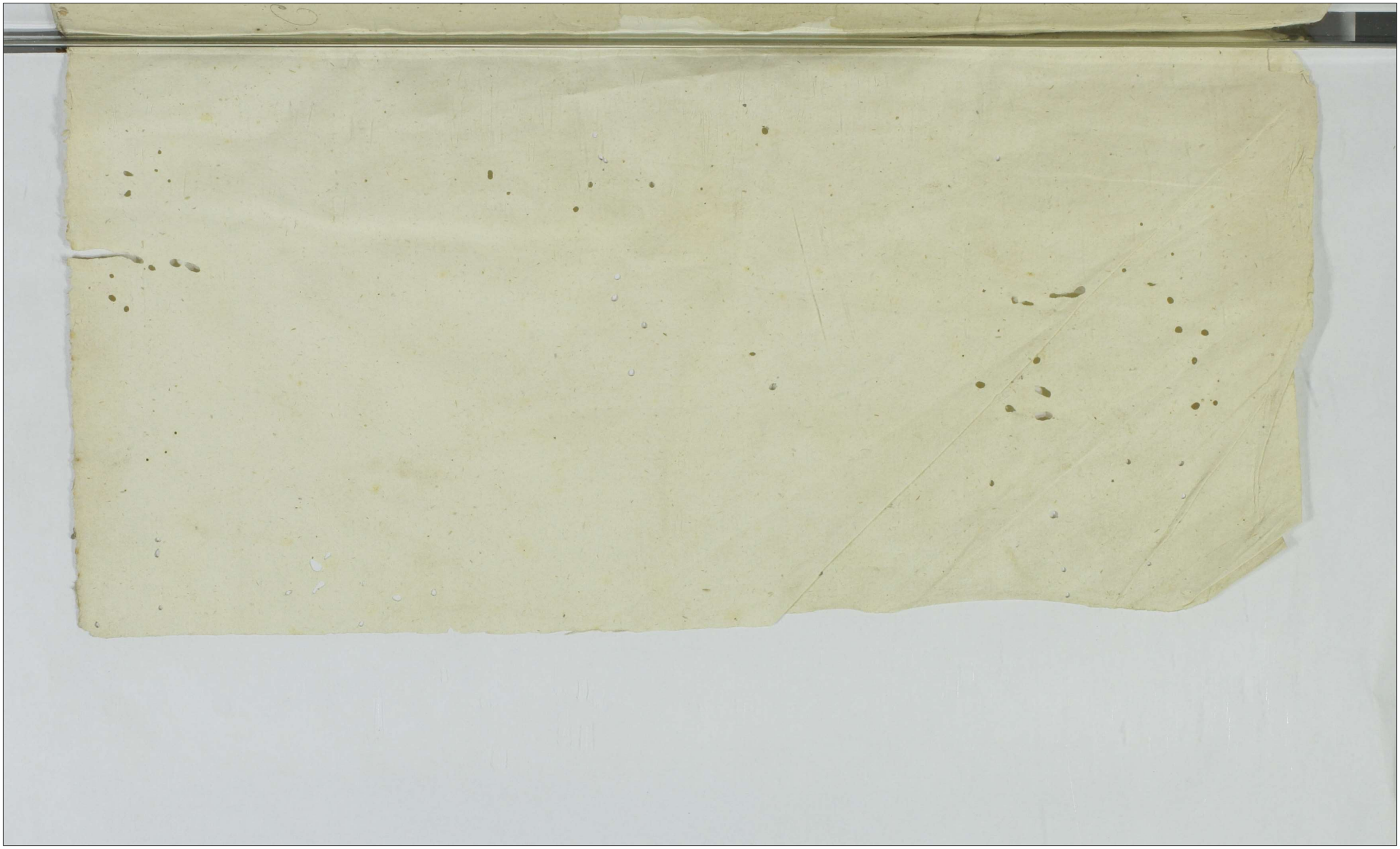

Ind

A

Actum in Castro Plocensi in Terminis Querelarum Causarumq Officij Judicijs una cum Continuatione Anteriorum Causarum in Diem hodiernam Incidentibus Feria Secunda post Dominicam Conductus Pasche proxima Anno Domini Millesimo Septingentesimo Sexagesimo Tertio.

Coram MM. Martino in Dawidza Zorawski Venatore et Vice Capitaneo Castren Ptus Plocen, Antonio in Kossyman Rogiński Notario Castren Plocen in Presentia MM. ac Ill. Benedicti Jezewski Dapiferidae Ptus Plocen Majoris Clavis minoris Regiminis Equestris, Bartholomej Capitanei Regiminis Pedestris Clave Majoris et Petri Zakrzewskich Vexilliferidarum Terrae Zawskrzen Jacobi Chamski Subjudicis Terris Plocen Mathiae Karwosiecki Venatoris Vinnicen, Bartholomej Zbopiński Pincernae Dobrinen Adami Milewski Pauli Makomaski Antonij Sławecki Gregorij Krzywkowski Joannis Dłużniewski Valentini et Pauli Dołtowskich Nicolaj Bogiński ejusd mnis Kowalewski, Bartholomej Goszczycki Bergrabiorum Valentini Brudzinski Instigatoris Cren Plocen Antonij Woźnicki Casimiri Strusinski Joannis Kręciejewski Alexandri Przeradzki Joannis Ciołkowski Mathiae Krzyszkowski Pauli Gutkowski Mathiae Śniechowski Adalberti Mazurkiewski Josephi seu alterius mnis Czachorowski Simonis Zachowski Jacobi Kosicki Stanislaj Szumanski Joannis Kotkowski eorund mnis Kerzybski Nowowieski Swięcicki Michaelis Gutkowski Mathiej Polichnicki Valentini Dzierzkowski Josephi Borodzic Joannis Sadowski Michaelis Wypczynskich Mathiae Szupecki ejusd mnis Masowiecki Josephi Klenciewski Casimiri Swierkocki Mathiae Kozłowski Bartholomej Wołowski Laurentij Karwowski Adami Smolinski ac aliorum quamplurimorum Nobilium ad actum praesentium Congregatorum. Necnon Nobilis Rni Gnalis Providi Valentini Kozłowski de Zgagowo Authici et juriti actum eund. acclamantium

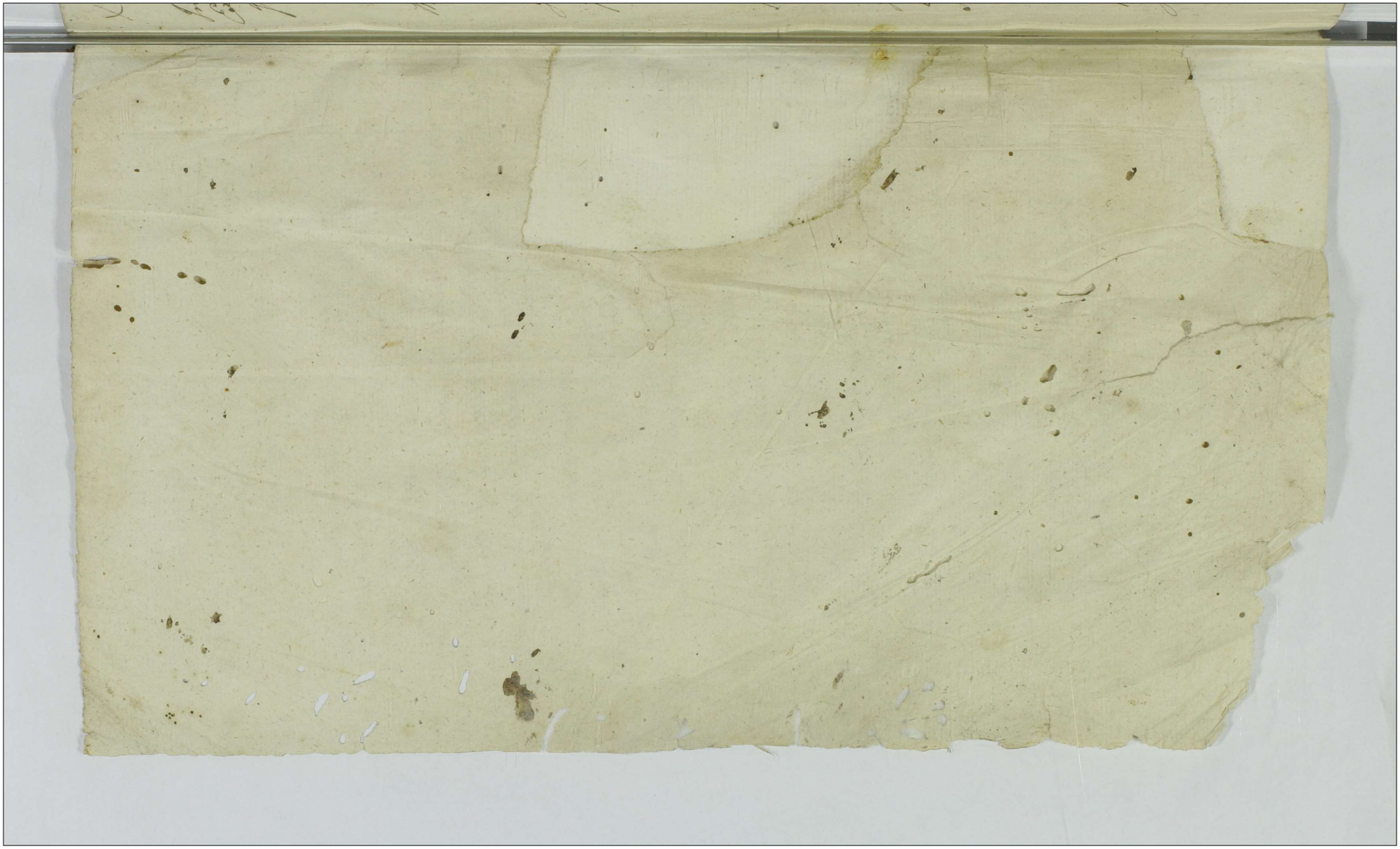

GG Tyxad L Lotut.
Koszczynscy actor et alij Cae M Dębski Capitaneum Sol
Lipinen Cit et alios
In C Cyt exad L Satisfactionis con-
tentis Citationis pqua res est in instan
ti Sub P. B. q D Act R
Arestat E Antonius Malewski

G Franciscus Leszczynski actor G G Chudzenski Cit
et alios
In C B D Act R
Arestat E Antonius Obrętski

G Benedictus Bromirski actor et alij Cae Generosum
Swierkocki Cit et alios
In C B D Act R
Arestat Nasimirus Swierkocki

Id actor et alij Cone G Alexandrum Petrykowski
Cit et alios
In C Levationis summae in Exem
ptione Subditi pvenientis pqua res
est in instanti Sub P. B. quod
D Act R Arestat Id

G. Antonius Lienicki

7 BP 3 N3

Antonius Sienicki actor et alii Cum G Bartholo
In Hexad. B D Actor Cit. et alios

Arestat Mlis Judlis

Jd 2 B actor Cum G Piotrowski Cit. et alios N3

In Similis B.

Arestat Jd Mlis

Relicta Od G Piotrowski actor et alii Cum G Fabianum
Leszczynski Cit. et alios

In L Satisfactionis contentis
Citationis p qua res est in instanti
sub P. B. q D Actor

Arestat E Bartholomaeus Gostczycki

M: Pączkowski Dapifer Cremencen. actor Com. Gnos Zak
Klickie Cges Cit. et alios.

In L Satisfactionis Contentis
Citationis p qua res est in in-
stanti sub P. B. q D Actor

Arestat Mlis Judlis

2do

Gnosi Antonius Gurski Actor et Alij Conc. G. Jacobum Dzierzgowski Actor et Alios.
Inf. B.P.D.A.R.

Arestat E. Joannes Chmielewski

Illustris Admodum Rdus Antonius Wołowski Canonicus Regularis Lateranen. Actor Contra M. Dionisium Przecisze wski Camerarium Granicialem Plocen. Citatos et Alios
In C. L. S. Summae cum provisione pro qua res est in instanti
Sub P. B. q. D. A. R.

Arestat E. Bartholomaeus Goszczycki.

Gnosi Szulenscy Actor et Alij. Conc. Gnos Kondrackie et Alios Citatos
In C. ex R. ac ad C. L. Ultimanae fortis finalis ac indicatae executionis ad quam pagendam Adcit. E. Nicolaus Kowalewski B.C.P. quam pagat iuxta processum

Arestat E. Bartholomaeus Goszczycki

Jdem Actor et Alij Conc. Eosdem Citatos et Alios
In C. ex R. ac ad C. L. Simile

Arestat Jd.

M. A. Chamski

4

H. Exadi Lu: extradi Molendi

M: Andreas Chamski Ensifer Pltus Plocen. Actor Conv. M. Paulum Kadlubowski Ensiferum Vissogrodien. Cit. et alios

In C. Exad. L. extraditionis Molendinatoris pro quo res est in instanti Sub P. B. q. D. A. et L.

Arestat E. Valentinus Brudzinski

H. B.

Id. M: Actor et Alij Conv. Perfidos Infideles Judaeos ac Totam Synagogam Sieprcen. Cit. et alios

In C. Exad. B. D. A. et L.

Arestat Mlis Judlis

H. L: reinducti: in B.

G. Josephus Zawidzki Actor et Alij Conv. Gros Wybczenskie Cit. et alios

In C. L. reinductionis in Bona violenter adempta in Praesentia officij competentis una cum dando de praeceptis praeteritis q. Calculo ratione violentiarum B. P. D. A. L.

Arestat E. Antonius Wybczynski

H. B.

Id. Actor et Alij Conv. Eosd. Cit. et alios

In C. B. P. D. A. L.

Arestat Id.

3tio

NB
G. G. Lawidzey Acta et alij Conc. Eosd. G. G. Wyborczyńskie et alios Cit.
Inf. R. P. D. A. A.
Arestat G. Antoniq Wyborczynski

Ex L: Solo Sum:
M: Sokolnicki Tribunus Plocen. Acta Conc. M: Ignatium Wessel
Castellanie Sieprcen. Cit.
Inf. L. S. Siemmae cum provisione pro quaeres est in instanti
Sub P. B. q. D. A. A.
Arestat G. Antoniq Malewski

Ex L: simile
Id. M: Acta Conc. M. M. Kuczkowskie Notarios Crem. Bobrownicen.
Bonorum Girzyno Possessores Cit.
Inf. L. Simile
Arestat G. Paulq Sokolnicki

Ex ex Remiss: ac adcita L: ulteri:
Id. M: Acta Conc. M. Fr. Sigczynskie Eiusdem Kijovien. Cit.
Inf. Ex R. ac Ad. L. Ulterioris fortis faciendae Execu-
tionis ad quam pagendam addit G. B. C. Ploc. quivis
quam pagat iuxta passo
Arestat G. Adamq Mitodroski

M: Sokolnicki

Il L: Soluti Summae

Jd M: Actor Conc Ds Hilarium Draminski Citat et alios

In C L S Summae cum provisione pro qua res est in instanti sub P. B. q D A et A

Arestat Citatus G. Hilarius Draminski

M: Theodorus Sokolnicki Tribunicl Plocen Actor Conc Gros Rogienskie Citat et alios

In C B P D A A

Arestat N. Thomas Rogienski

G. Hexadii loco pagendae L. S. S.

L: Laudus Gutkowski Actor et alij Conc M. M: Jaszkowskie Jaswinski et alios Citat

In Hexad loco pagendae Executionis L. S. Summae cum provisione pro qua res est in instanti sub P. B. q D A A

Arestat G. Nicolaus Bagienski

G. G. Mysttkowscy Actor et alij Conc G. G. Rogienskie Citat et alios

In C B P. D A A

Arestat N. Thomas Rogienski

M. Zakrzewski Notarius Trib. Plocen. act. con. G. Adamum Kiecki

In Ex. ad loco pagendae Executionis Citat. et alias Ulterioris fortis faciendae Executionis ad quam addit. G. B. C. P. quoniam quam pagat iuxta processum

Arestat Mlis Judlis

Je L. Sat. Con. Cit.

X Relict. od M. Zorawski Pincernae Plocen. Act. et Alij Con. G. Joannem Wolinski Citat. et Alios

In C. B. D. Act.

Arestat G. Nicolaus Bagienski

G. Josephus Stawecki Act. et Alij Con. G. Bartholomeum Goszczycki B. Cren. Plocen. Citat.

In C. L. Satisfactionis contentis Citationis pro quibus res est in instanti Sub P. B. q. D. Act.

Arestat Citatus

Je L. sat. Con. Cit.

Gsa Helena Krambowska Virgo adulta Act. Con. Relict. et Serres. od Illustris M. Niszczycki Castellani Raciązien. et Alios Citat.

In C. L. Satisfactionis contentis Citationis pro quibus res est in instanti Sub P. B. q. D. Act.

Arestat G. Bartholomaeus Gosz. Ulyski

G. F. Kaminski

G. Franciscus Kamienski Cameranus Zawskrzeny Actor Con. G. G. Nozarzewskie et Alios Cit.
In T. ex R. ad Adm. L. Ulterioris fortis faciendae Executionis ad quam pagendam A. G. B. C. Plocen. quivis quam pagat iuxta processum reliqua in producto
Arestat Mlis Judlis.

Ex exadi loco pagendae L. Ulterioris
G. G. Kamienscy Actor et Alij Con. M. Dębski Capitaneus Lipnen. Cit. et Alios
In T. ~~exadi loco~~ exadi loco pagendae Executionis L. Ulterioris fortis faciendae Executionis ad quam Addit. S. B. C. P. quam pagat iuxta processum
Arestat G. Antonius Malewski

Ex exadi B.
M. Josephus Kaminski Dapifer Smolensciae Actor Con. M. Bromirski Succameranus Visogrodien. Cit. et Civis Sieprien. Cit. et Alios
In T. exadi B. D. et R.
Arestat Mlis Judlis

Ex L. Sola Summar.
G. Adalbertus Kamienski Cameranus Zawskrzeny Actor Con. G. G. Nozarzewskie Cit. et Alios
In L. Summar. unocum provisionibus pro quibus resp. in instanti Sub P. B. q. D. et R.
Arestat G. Bartholomaeus Goszczycki

G: Benedictus Kamieński Cameranus Zawkrzeny Actor Conv Admi
Adam Czubowicz Praepositum Lutocinen Citat Cit et Alios.
In Hexad L Statutionis Subditi pro quo rese ministra
ti Sub P. B q D A R

Arestat Mlis Judlis

G: Antonius Chabowski Actor et Alij Conv N: Antonium Mrozowski
Cit et Alios.
In C B D A R

Arestat E Bartholomaeus Goszczycki

Ex ex Remis ac adic L: ulteri: P.Z.
G: Ludovicus Cieszenski Actor Conv MM Cieszenskie Cit
In T Cex R ac ad L Ulterioris fortis faciendae Execu
tionis ad quam addit E.B.C.P. quam pagat iuxta
processum

Arestat Mlis Judlis

Ex ex Remis L: ulterio: P.Z.
Idem Actor Conv G: Carolum Zakrzewski Citat
In T Cex R L Simile

Arestat Mlis Judlis

G. J. Gumiński

Ex Remis ac adi L. ulterio:

G. G. Gumienscy actor et alij. Conv. G. Theodorum Bobrowski Solut.

In Cex R. ac Ad. L. Ulterioris fortis faciendae Executionis ad quam pagendam Addit. E. B. C. quivis quam pagat recta processu sup. Imp. B. P. D. A. et R.

Arestat E. Antoniq. Koskowski

Ex Remis ac adi L. ulterio:

G. Stanislaus Szumanski actor et alij Conv. G. Antonium Niedrowski Solut. Citat. et alios

In Cex R. ac Ad. L. Simile

Arestat Mlis Judlis

H. B.

Id. actor et alij Conv. G. Adamum Komonski Solut. Citat. et alios

In C. B. D. A. et R.

Arestat E. Bonifacius Komonski

Ex L. Cassa: Cuj Conde:

G. Joannes Kręciejewski actor Cassandr. Conv. G. Martianum Ciołkowski Citat. Cassandr.

In L. Cassationis cujusvis Condemnationis ac totius processus in Negotio vero ppli Evasio Citationis et Causae ratione indebitae vexae B. P. D. A. R.

Arestat Mlis Judlis

6to

Ex exadi B: Solutio

Jdz G: Kręciejewski Actor et Alij Conc Eundem G: Marcianum Ciołkowski Citat

In Exad B P D A R

Arestat Mlis Judlis

Solutio

H L: sat Con Cit

G: Nicolaus Maliszewski Actor et Alij Conc Gsos Białłoskurskie Cges Citat et Alios

In C L Satisfactionis contentis Citationis pro qua res est in instanti. Sub P. R q D A R

Arestat E Bartholomaeus Goszczycki

Solutio

H B

G: Lucas Rudowski Actor et Alij Conc Haeredes et Possessores Br Budkowa Cit et Alios

In C B D A R

Arestat E Valentinus Brudzinski

Solutio

H B

Jdz Act Conc G G Rogienskie Cit et Alios

In C B Sindis

Arestat E Thomas Rudowski Cit

G: A: Smolenski

Ex L: Solu Summae

G: Adamus Smolenski Actor et Alij Conc. Perfidos et Infideles Mosiek Jozwowicz, Jakub Jizkowicz, Jakis Markowicz Figel Izrael Samuel Marek Rabientzyk Judaeos Drobinen. Actor et Alios In C. L. S. Summae ad praesentiam praevenienti qua res est in instanti Sub P. B. quae D. A. et R.

Arestat Mlis Judlis

Ex exadi L: Sat Con Cit.

G: Andreas Makomaski Actor et Alij Conc. G: Ludovicum Cieszewski Citat. et Alios In Z. exad. L. Satisfactionis Contentis citationis qua res est in instanti Sub P. B. q. D. A. R.

Arestat E. Bartholomaeus Goszczycki

H. B.

G. G. Wybczensky Actor et Alij Conc. M: Franciscum Koziebrodzki Pincernidam Dobrinen. et G: Wolenski Cit. et Alios In C. B. P. D. A. et R.

Arestat Mlis Judlis

H. B.

G. Jus Michael Wybczenski Actor et Alij Conc. M: Joannem Chamski Ensiferiae Plocen. Cit. In C. B. Sinceles

Arestat Jae Mlis

Successrices ob Gsi Joannis Komorowski Actor et Alij Cont. Gsos Zembrzuskie B C Ciechanoviens et Obrembskie et Alios Citat.

Inc. Coxad. L Satisfactionis contentis citationis pro qbus res e inhustanti sub P. R. q. L. A et K.

Arestat G. Josephus Zembrzuski Citat.

JUB

N: Alexander Przeradzki Actor et Alij Cont. G. Franciscum Solut. Rachocki Citat. et Alios

Inc. B. D. A. R. Arestat Mlis Judlis.

JUB

G: Casimirus Swierkocki Actor et Alij Cont. G. Benedictum Bromirski Citat. et Alios

Inc. B. Similis

Arestat G. Joannes Zorawski

G: Nicolaus Kowalewski B C Plocens. Actor et Alij Contra G. G. Korzybskie et Alios Citat.

Inc. B. P. D. A. R.

Arestat N. Adamus Korzybski

M: J. Chamski

JCB
M: Joannes Chamski Ensifer Plocen. Acta et alij Con. G: Michaelem Wybczenski Cita et alios.
In C. B. D. A. et R.
Arestat Mlis Judlis

Ex adi L: sat Con Cit
Illustris Admd Rdus Koszewski Decanus Plonscen. Praepositus Dziektarzevien. Acta Con. G. G. Joszczyckie et alios Citata
In C. ex ad L. Satisfactionis contentis citationis quibus rese ministrante sub P. B. q. D. A. R.
Arestat E. Bartholomaeus Goszczycki

JCB
G: Lada Acta et alij Con. G. L. Wilamowskie et alios Cita
In C. B. P. D. A. R.
Arestat Mlis Judlis

G: Ludovicus Cieszewski Acta et alij Con. M: M. Cieszewskie Cita et alios.
In C. ex R. ag. ad L. Ulterioris fortis faciendae Executionis ad quam pagendam addit E. B. C. P. quivis quam pagat iuxta processum
Arestat E. Bartholomaeus Goszczycki

~~Ex Lapsus Legum ...~~ 113

G: Bartholomaeus Wołowski Actor et Alij Conc. G: Albertum Mitecki Cit.

In C. B. D. Act. R.

Arestat G. Theodorus Brudzinski

Ex L: Solu Sum 113

G. Popowski Actor et Alij Conc. G. G. Komorowskie Cyrulik et Alius

In C. L. S. Summae in provisione pro qua res est in instanti sub P. R. q. D. Act. R.

Arestat G. Bonifacius Komorowski

Ex ex Remis ac adi L: ultimariae

G. G. Kierzkowscy Actor Conc. G. Charzynski Cit.

In C. ex R. ac ad C. L. Ultimariae fortis finalis ac indilatae faciendae executionis ad quam pagendam Addit G. ~~...~~ Bartholomaeus Gaszczycki B. C. Pol. quam pagat iuxta pacta caetera in producto.

Arestat N. Thomas Ragierski

Ex L: sat Con Cit 113

G. G. Barcikowscy Actor et Alij Conc. G. G. Mierzkowskie Cit.

In C. L. Satisfactionis contentis citationis et alij pro quibus res est in instanti sub P. R. q. D. Act. R.

Arestat N. Sanctoslaus Kolczynski

G. Swidzki

Relicta Ad Gsi Zglenicki Actor 113 10

N. On Sunt

G. Sawidzki Actor Contra Infidelem Lewek Citatus 113.
In C. B. D. A. R.
Arestat Mlis Judlis

Ex exadi L. pœnarum Legum 113
Consors Gsi Przedpełski Actor Cons. G. G. Zdziarski et Ciołkowski
In Exad. L. Pœnarum legum videlicet Pœnæ Infamiæ liberæ Captivationis et Colli quæ Diurnum
tur A. R.
Arestat G. Thomas Ciołkowski Citatus

Ex exadi L. Sat. Con. Citatus 113.
G. Kierski Actor et Alij Cons. G. G. Karwowskie Citatus
In Exad. L. Satisfactionis contentis Citationis
§ 4 by res e in instanti sub P. R. q. D. A. R.
Arestat G. Valentinus Brudzinski

Ex L: Solu: Sum

G. Thomas Chyczenski Actor Conc Infideles Jakob Chart et Jacek Lwydek Lanciones Drobinen Cit

In C L Summae quae res est in instanti Sub P. B q. D Actor

Arestat Mlis Judlis

G. Bartholomaeus Goszczycki B Crenc Plocen Actor Conc G. Dominicum Kozłowski Cit. et Alios

In Hex ad C R D Actor

Arestat G. Theodorus Brudzinski

Ex L Sol Sum:

G. V. Sikorscy Actor et Alij Conc Gsos Carolum et Valentinum Sieklucki Citato

In C L Satisfactionis contentis Citationis quibus res est in instanti Sub P B q. D Actor

Arestat N Carolus Sieklucki Citus

Ex ab Offi Consistoriali B

Illustris Admd Rdus Gutkowski Parochus in Unierzysz Actor Conc Gsos Valentinum et Christophorum Koskowskie Cit

In Hex R ab Officio Consistoriali ad Suae Judicium facta B P D Actor

Arestat Mlis Judlis

Rdus Gutkowski

Id. Illustris Admdm Rdus Gutkowski Actor II Con. Gros Bonkowskie Actor et Alios

In C. L. Summa cum provisione pro qua res e in instanti sub P. B. q. D. A. et R.

Arestat Mlis Judlis

Relata ot Gsi Ludovici Kawecki Actor et Alij Con. M. Pączkowski Dapifer Cremenecen. Actor

In C. Exad. C. L. Satisfactionis contentis Citationes pro qbus res est in instanti sub P. B. q. D. A. et R.

Arestat N. Thomas Rogierski

Ex Exadi L. extra: Subditi

M. Bromirski Subdapiferi Kijoviae Actor Con. Perillustrem Admdm Rdum Kucborski Canonicum Cathedr. Plocen.

In C. Exad. C. L. Extraditionis Subditi pro quo res e in instanti sub P. B. q. D. A. et R.

Arestat E. Franciscus Szulinski

Ex Remiss. a Judi T. Zawiszyn

G. Augustinus Gutowski Actor et Alij Con. G. Joannem Korzybski Actor et Alios

In C. B. D. A. R.

Arestat N. Carolus Sieklucki

10mo

G. Hexadii B. Martinus Dłużniewski Actor et Alij Conc. G. G. Zdziarskie Citatus et Alios

In Hexad. C. R. P. D. A. et R.

Arestat E. Ignatius Zdziarski Cit.

H. B. G. Casimirus Tyski Actor Conc. G. Laurentium Zochowski et Alios Citatus

In C. B. D. A. R.

Arestat Jr.

H. B. N. Valentinus Starczewski Actor et Alij Conc. G. Paulum Brudzinski Cit. et Alios

In C. Similis B.

Arestat Mlis Judlis

H. L. Sub Con. Cit.

G. Stanislaus Duplicki Actor et Alij Conc. Relict. et Successores et G. Francisci Duplicki Cit. et Alios

In C. L. Satisfactionis contentis Citationis pq hq Ores est in instanti Sub P. B. quae D. A. R.

Arestat Jr. Mlis.

Relict. M. Smoniewski

Relicta M. Smoniewski Camerarij Granicialis Vissogrodien. Actor
Contra G. Nosarzewski Citat. 12

In C. L. S. Summae cum provisione quae res est in instanti
Sub P. B. q. D. A. et R.
Arestat Mtis Judlis

Ex adi. loco pagendae executio. L. S. Summae
G. Swierczynska Virgo adulta Actor Con. M. Swierczynski Ver
torem Laticvien. Cit.
In C. L. Ex ad. loco pagendae Executionis L. S. Summae
cum provisione quae res est in instanti Sub P. B. q. D. A.
Arestat E. Franciscus Dobrski

Ex L. extradi. Vaccae
G. Thomas Cywinski Praefectus Cohortis Levioris armatae
Actor Con. G. G. Radvanskie Cit.
In C. L. Extraditionis Vaccae quae res e in instanti Sub
P. B. q. D. A. et R.
Arestat E. Bartholomaeus Goszczycki

Ex adi. loco pagendae execu. B.
G. Antonius Brzeski Actor Con. G. Krajewski Cit. et Alios
In C. L. ex ad. loco pagendae Executionis B. D. A. et R.
Arestat E. Josephus Zembrzuski

Ilmo

JCB
G. Valentinus Brudzinski B. et Instigator Cons. P. locens. Actor Contra
Nlem Starczewski et alios citatos
In C. B. D. A. et L.
Arestat E. Bartholomaeus Goszczycki

JC L. Solutio Summae
G. Paulus Brudzinski Actor et Alij Contra Contes Gsorum Bru-
dzinski et Karwowski citatos et alios
In C. L. Summae cum provisione qua res est in vestam
Sub P. B. q. L. A. et L.
Arestat Id.

JCB
Relict. et Nlis Joannis Goszczycki et Alij Actor. Cons. NN. Go-
szczyckie et alios citatos
In C. B. D. A. L.
Arestat Id.

JCB
Nlis Albertus Maliszewski Actor et Alij Cons. Gsos Biedko-
wskie citatos
In C. B. D. A. L.
Arestat Nlis Judlis.

Contes Brudzinski et Karwowski

13

Je. B.
Consortes NN. Stanislaj Brudzinski et adbmi ~~[illegible]~~ Kariowski
actt cond NN. Brudzinskie ac alios Citatt.
Inf ~~[illegible]~~ L. S. Summae in exemptione Bonor
provenientes condescensionisq de ejus in praesens
officij competens Jdq sub P. B. pro D. A. R.
Arestat E. Theodorq Brudzinski

Je. B.
N. N. Chyczewski et Kaminski ac alij actt cond NN. Brudzinskie ac
alios Citatt.
Inf B. D. A. et R.
Arestat Jd.

Je. B.
G. Thomas Starczewski actt et alij cond NN. Gadomskie Conjuges
ac alios Citatt.
Inf B. D. A. et R.
Arestat E. Bartholomaeq Goszczyski

Je. B.
G. Kaminski et alij actt cond Haeredes et Possessores Bonor Star-
czewko Lanie Citatt.
Inf B. D. A. et R.
Arestat Mlis Judlis.

12

P. B. Simon Gadomski et alij actt con Mlem Thomam Starczewski ac alios Citatt.

Inf BD Act

Arestat Mlis Judlis

H. L. S. Summae
G. Florianus Goszczynski actt con G. Dominicum Kozłowski Citatt et alios.

In Hexad L S Summae cum provisione pro qua res est in instanti Sub P. B. G. D. Act

Arestat Jo Mlis

H. B.
G. Wypczynska actt et alij con G. G. Josephum et Adamum Zawidzki Citatt ac alios.

Inf BD Act

Arestat Mlis Judlis

H. B.
G. Antonius Mrozowski actt et alij con Gum Antonium Chabowski actt et alios.

Inf BPD Act

Arestat Citatq Antonij Chabowski

G. M. Sikorski

14

G. Martinus Sikorski Actor et Alij Conc. G. Thomas Cywienski Praefectum Cohortis Levioris Armaturae Cit. et alios In C. L. Satisfactiones contentis Citationis pro quibus res est in instanti Sub P. B. quod D. Act. R.

Arestat N. Thomas Rogienski

Ze ex Remis. ac adi L. ulterio:

G. Joannes Kowalewski Actor et Alij Conc. G. Kowalewski Cit. In Hexad. ac adi L. Ulterioris fortis faciendae Executionis ad quam addit E. B. C. P. quivis quam pro agat iuxta processum Sup. Imp. B. P. D. A. R.

Arestat E. Bartholomaeus Goszczycki

N. 1.

H. B.

G. Joannes Wolinski Actor et Alij Conc. Relict. ob M. Jacobi Jo[illegible]nski Pincernae Plocen. Cit.

In C. B. D. Act. R.

Arestat E. Bartholomaeus Goszczycki

Hexadi B.

G. Joannes Sulerzyski Actor et Alij Conc. Gsos Swyzenskie Cit. et alios

In Hexad. C. B. D. A. R.

Arestat Mlis Judlis

1370

G. Joannes Lukowski Act. Con. MM. Zakrzewskie Citati

In Vex ad Cl. satisfactionis contentis Citationis pro
res est in instanti sub P. B. quae D. A. et L.

Arestat E. Joannes Chmielewski

NB. G. Josephus Zdziarski Act. et Alij Con. NN. Zdziarski et Cges. Cit.

In C. B. D. A. et L.

Arestat E. Ignatius Zdziarski

NB. N. Carolus Sieklucki Act. et Alij Con. GG. Sikorskie Act. et Alius

In C. B. D. A. et L.

Arestat Mlis Judlis

Martinus in Zawidza Żórawski Venator et Vicecap-
neus Castrensis Palatinatus Plocensis m[illegible]

[illegible]

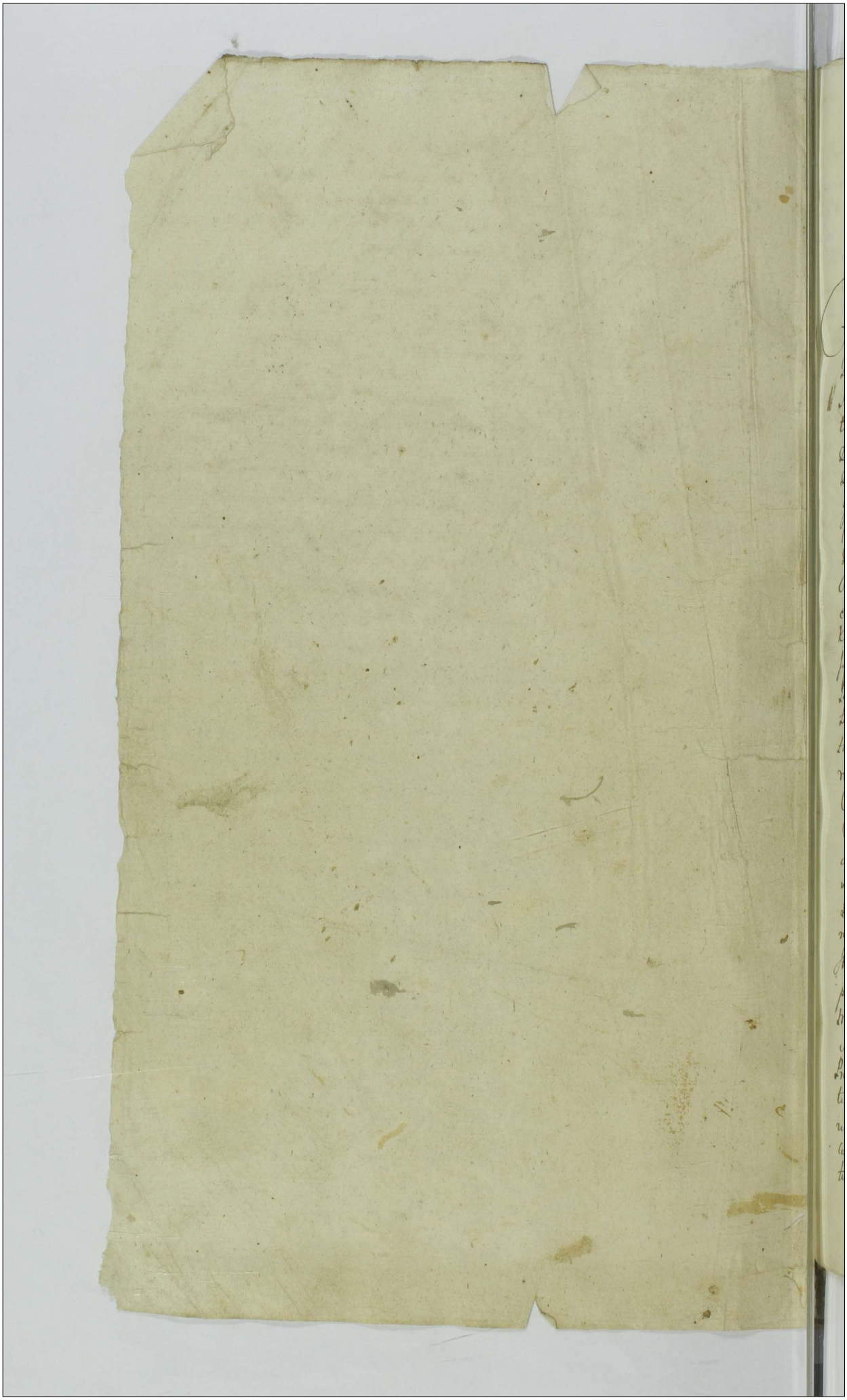

pro

16

Actum in Castro Plocensi in Judicijs Castrensibus Capitanealibus Plocensibus Feria Secunda Ante Festum Nativitatis Gloriosissime Virginis Marie proxima Vulgariter Die Vigesima mensis Septembris Anno Domini Millesimo Septingentesimo Octagesimo Octavo.

Coram Illustri Nro Onufrio in Siepr Brzmirski Plocensi Palatinatus et Die Capitaneo Mro Stanislao Przecisewski Vexillifero Ciechanoviensi de Vno Capitaneo Luca Matewski Judice Francisco Lubieski Notario Castrensibus Plocensibus Constitutis officialibus, In Presentia Illustris et Morum ac Generositatum Stephani a Dembowa Gorayta Dembowski Ordinis Sancti Stanislaj Equitis Capitanei Rembaviensis Vrsi Dembowski Capitanei Janowiensis Joannis Brzmirski Succameranei Vrsi gradiensis Nicolaj Dembowski Capitanei Srzednensis Floriani Dembowski Capitanei Rembaviensis Vtq: Perillustrium et Reverendissimorum Joachimi Dembowski Custodis et Canonici Felicis Cieslinski Josephi Kochanowski Canonicorum Cathedralium Plocensium Francisci Ernesti Lasgrzensis et Josephi Zuppani Palatinatus Plocensis Benkowskich Valentini Wagrowiensis Judicij Terr: Sochaczewiensis Mathiae Karwowskich Venatoris Visnicensis Ignatij Wenda Dicernicij Bractaviensis Venceslaj et Martini Sochaczewskich Bartholomej Koschowski Adami Nitowski Cameralij Terr: Plocensis Stolouij Wozbickich Pauli et Valentini Zakrzewskich Josephi Cichowski Mathei Krzywkowski Felicianj Sekluckich Casimiri Nasiewski Bartholomej Siltowski Stanislaj Olszewski Mathiae Goslickich Burgrabiorum Castrensis Plocensis Joannis Zaranek Cohortis Londarie Illustris Podoski Succameranij Dobrzinensis Comitatus Fabiani Grzybowski Lucki Stypinski Valentini Jackowski Simonis Turowski Ignatij Chmielowski Joannis Matomski Joannis Krzeczejewski Francisci Chudzynskij Joannis Mszczenowski Floriani Michalis Joannis Nienski Antonij Ethla Antonij Prosnitz et Casimiri Nalij Smolinskich Lucae Kleszinski Stanislaj Bogurski Josephi Predpelski Fabiani Miszewski ac aliorum plurimorum Nobilium ad Actum presentem Congregationum nec non Nobilis Emi Gliri Proculi Martini Maciejowski de Kamionna Authentici et Juratis ad Actum presentem a primo et Cuncq Acclamantis Presentibus quibus Illustri et Mris Dignitarijs officialibus ac Incolis Palatinatus Plocensis plurimis Frequentibus Idem Illustris Mris Onuphrius ni Siepr Brzmirski Capitaneus Plocensis Plonscensis Juramentum Corporale ad Imaginem Crucifixi Christi Domini observata delicta Juramentum Solennitate, flexis genibus apposito in Cruce Duobus Digitis

dotha

Rotha in Statuto Rni descripta per Mcum Stanslaum Przecieszewski Vex-
liferum Palatinatus Plocens depromptam super Eumd Capitaneatum
praestitit Super vero officia Vicecapitaneatus Mcus Stanslaus Przecie-
szewski Vexillifer Plocens super vero Judicatus Mcus Lucas Malewski super
Autem Notariatus Mcus Franciscus Ciołkowski Juxta Rothas in
Statuto Rni Continentes per Eumd Illustrem Mcum Onuphrium in
Sepro Bromirski Capitaneum Loci praesentis depromptas Jam aut
super officia ~~Regentiae~~ ~~[illegible]~~ Plocens Mcus Antonius Wozni-
vices Regentiae vero Eusd Castri Mcus Valentinus Wągrodzki Judiciae Trn
Sochaloviens Super denique munus susceptae Plocens Gnosi Felicianus
Siekluski et Paulus Zołtowski Super quoque susceptae Munus Oleorum
Plocens in Mława, Mcus Josephus Bonkowski Zuparius Plocens a
Extremum Super officia Burgrabiatus Palatinatus Plocens Gnosi Bartho-
lomaeus Koskowski Josephus Ciołkowski Valentinus et Paulus Zołtowski
Mathias Mazowiecki Bartholomaeus Gutowski Mathaeus Krzywk-
wski Casimirus Mi Szewski Andreas Dobrski Mathias Goszczyński
Stanslaus Olszewski Felicianus Siekluski Rothis Lege Rni prae-
scriptis observata Debita Juramentorum praestandorum solenni-
tate flexis genibus tactisque Duobus Digitis ad Immaginem Cru-
cifixi Christi Domini Rothisante Ministeriali Judiciali prae-
stiterunt.

Actum in Castro Plocensi in Judicijs Castrensibus Capitanealibus Plocensibus Feria Secunda Ante Festum Nativitatis Gloriosissimae Virginis Mariae proxima Scilicet Die Quinta Mensis Septembris anno Domini Millesimo Septingentesimo Sexagesimo Octavo,

Coram Illustri Mfico Onuphrio in Sieprc Bromirski Plocensi Plonsiensi de Capitaneo et Mus Stanislao Przecisewski Vexillifero Pltus et Vice Capitaneo Luca Malewski Judice Francisco Ciotkowski Notario Castrensibus Plocensibus Constitutis Officialibus

Inter Gsum Joannem Grabia actorem et Citatum per Gsum Joannem Matowieski et Illustrem Admodum Rndum Albertum Ubysz Praepositum in Lag Citatum et actorem per Gsum Bartholomaeum Gutowski Teneri partem actoream Simul et Citatam docere Partem Citatam et actoream de Termino et Contentis et Quoniam Pars actorea ut Pote Gsus Grabia Illustrem Rndum Praepositum in Lag non Docet, Proinde Judicium Eumq Rndum Ubysz adpraesens a Termino Liberum facit et pronuntiat

Inter Illustrissimum et Rndissimum Felicem Cieslinski Canonicum Cathedralem Plocen et Ejusq Capituli Plocen Procuratorem Suo et totius Capituli nomine pltes et Mus Kaminskie Conjuges Dapiferos Czerniechoviae et alios Citatos per G Paulum Zottowski de Consensu Partium utrarumq Rejicitur Causa praesens ad Sequentes Querelarum Terminos proxime Incidentes et Conservatus Ejusq partibus Terminus # Venerabile Capitulum Plocen Actores per Perillustrem Rndissimum

Inter Gsum Jacobum Miszewski Actorem per G Josephum Ciotkowski et Gsum Nicolaum Rosciszewski Citatum per Gsum Mathaeum Krzywkowski Terneri partem actoream docere partem Citatam de Termino et Contentis Citationis Suae Licet quidem Pars actorea

ut pote Gsus Jacobus Miszewski Copiam Citationis Sub data in Castro Pli-
censi Feria Secunda post Fm Sancti Bartholomaei Apli anno praesenti
ex parte sui contra Gsum Nicolaum Roscszewski et alios per Mtem
Rni Gtem Providum Martinum Maciejowski de Kamionna Authenti-
cum et Juratum Editam non nisi Recognitionem Relationis Ejusdem
Mtis in Eadem Copia manualiter annotatam non prout Leges Dispo-
nunt Coram actis proprij Districtus officiose Recognitam suo in
Judicio Reponit Verum quoniam Constitutiones Rni annorum
signanter 1670 et 1726 quod Relationes Citationum Coram actis omnino
sint Recognitae ultimaria vero dum Causa ubi prius Instituta fuerit
Ibidem et Decidi debet Certitudo vero temporis Editarum primitu-
ve Citationum ut clare patefiat Ubi praetactae Constitutiones Jubent
alias non apparebit modo
Proinde Judicium obstantibus supraspecificatis Legibus et vel ma-
xime ultimaria, Signidem ad praemissam Citationem officiosa Rela-
tio non producitur Partem Eandem Citatam ad praesens a Termino
Liberam facit et pronuntiat

G. Joannes Grabia Actor et Alij contra Illustrem Rendum Ubyss. Praepositum Lagene, Citatos et Alios

In T. C. ex Remissione ab officio Burgrabiali Crenae Plocenae Condescensoriali ad Judicium suum facta Liberationis summae in vim Exemptionis sortis Bonorum Lag. Jure Traditionis Possessorum proveniente pro qua res est in Instanti sub poena Bnis quae D. A. et Remitt. reliqua in Producto,

Libertas a Termino

Venerabile Capitulum Cathe. Plocen. Actor et alij contra MM. Kaminskie Citatos et Alios

In T. C. Lucrum Solutionis Summae una cum Censibus Retentis aut in defectu Solutionis Intromissionis offerendi Bona Summae et Censibus obnoxia idq. In Instanti sub poena Bnis quae D. A. et Remitt.

Regestio ad Sequentes Querelas Terminos

MM. Wendowie Pincernio Braclavien. Actor et Alij contra Illustrissimum Rendmum Casimirum in Rokitnica Rokitnicki Episcopum Atalien. Suffraganeum et Officiales Gnalem Plocen. Citatos et Alios.

In T. C. Lucrum Solutionis Summarum una cum Provisione ab Gsl. provenientium pro quibus res est in Instanti sub Poena Bnis quae D. A. et Remitt. Reliqua in producto,

Non sunt.

L Jacobus Miszewski Actor et Alij con. G Nicolaum Rosciszewski Citat. et Alios
In C Lucrum Statuitionis Subditorum quoquibus res est in Instanti sub pena Bonis que Decernit et Additur ac Remittit

Libertas a Termino

Bromirski ~~Ex~~ Capitaneus Plocensis

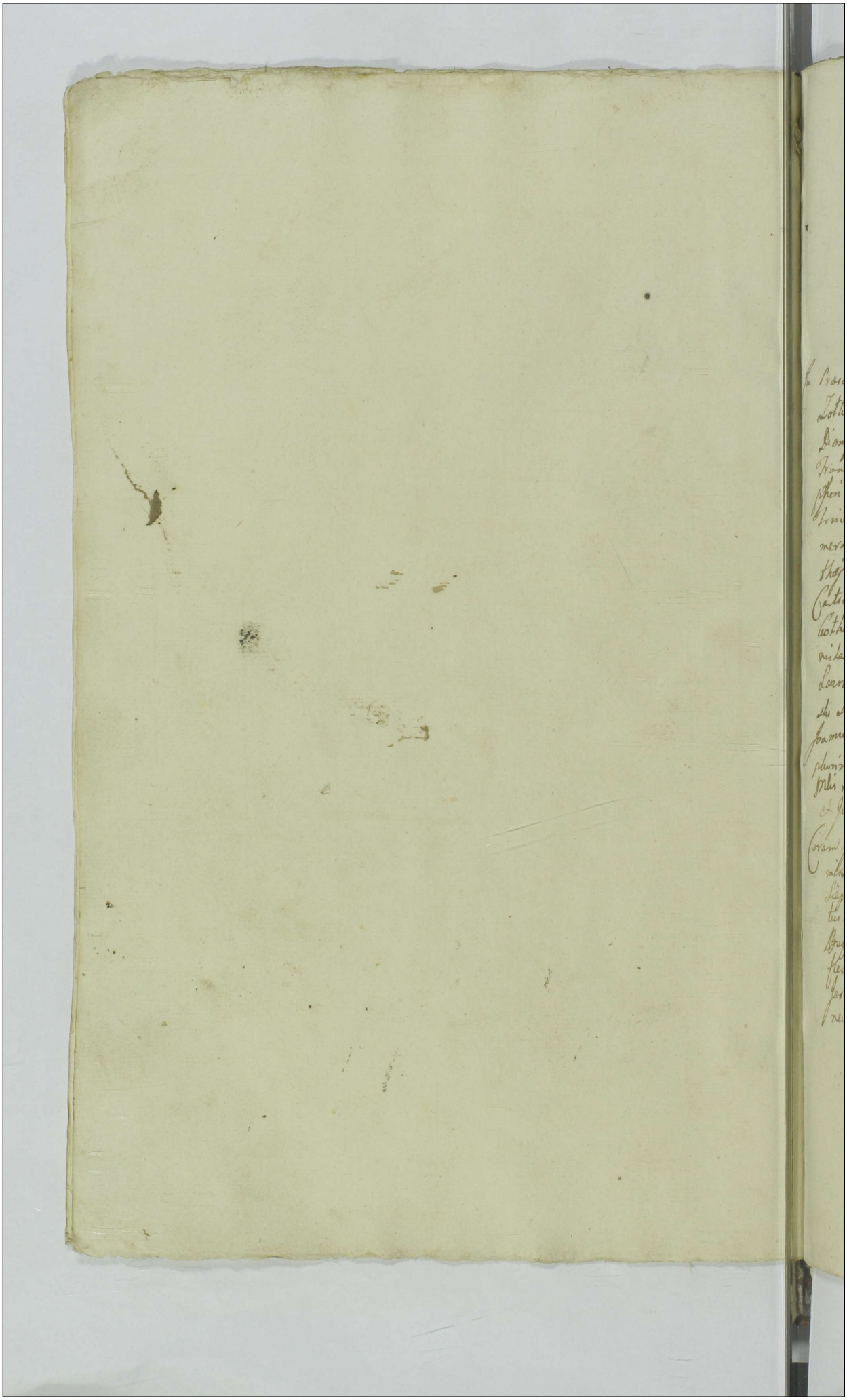

Actum in Castro Plocensi In Judicijs Castrenses Capitanei
Plocens. Feria Secunda ante Festum Sancte Hedvigis
Vidue Electe Dei proxima nempe die Duodecima
Mensis octobris anno Domini V172do Coram Illustri
Officii Onuphrio in Siepr Szumiersk Capitaneo Plo:
tesq Josepho Szumiersk Thesaurario Plocens
Vicecapitaneo Josepho Zabrzeuski Scultatore Siepr
Judice, atq Josepho Zielinski Notario Officialibus &:
Ibidem Plocens constitutis.

In Presentia MM. DD. et Aliorum Francisci Borzimowski Dicij Adalberti
Lotthuski Subsidiarij Primum Maximiliani Sierakowski Subsidij Plocens
Dionysij Przeczewski Subsidij Leonis Korbutski Thesaurarij Siepr et
Francisci Lopuski Primum Ratiocinij Josephi Mortoski Subdapi
ferij Zaorzyecz Stanislai et Francisci Ulyszow Subsidiis danem
Primum Antonij Wormski Decanis Castrens Adami Mortoski Ca:
merarij Primi Sacri et Valentini Lotthuski Feliciani Siekluski Ma:
thej Szymkowski Gregorij Wrzesk Francisci Sulinski Burgrabiorum
Castren Plocens et Venceslai de Martiam Parentis et Bonaventura Fli:
cethowski Joannis Chanski Dominici Kowalewski Lucæ Jacobi Sta
nislai Kowalski Josephi Skrzenski Casimiri Struzinski Lucæ Lisiski
Laurentij Sokolnicki Floriani Mirski Andrij Jaroszewski Adami Brzo
ski Stanislai Barcikowski Valentini Lotthuski Thomæ Swiderski
Joannis Jacinti Kozpolski Antonij Bonkowski Joannis Jacinti et alios ex
plurimorum ad actum presentem congregatorum plebem nec non
Mlis Dni Judicis Provid Valentini Michalak de Plock authentici
et per Ill ad actum presens assumpti et eumdem acclamantis.

Coram quo Illustri Mfico Capitaneo [illegible] MM. Josephus Bro:
nimdski Thesaurarius Plocens Vicecapitaneus Josephus Zabrzeuski Scultator
Siepr Judicatus Josephus Zielinski Notariatus Simon Turski Justiz Adhe
tus et Burgrabiatus Joannes Szulinski etq Laurentius Szumierski fide
Burgrabiatus juramento sua observata Solemnitate prestandorum
flexis genibus tactis Dabus digitis ad Imaginem Crucifixi Dni Nostri
Jesu Christi Sacrosancti Statuti Regni descripta per eumd Mlm Capita
neum ipso deprompta prestiterunt

M. Franciscus Dugowski Pincerna Sieprien. Actor et Alij. contra
MM. Kossobudzkie Thesaurarie Plocen. Citat.
In C. ex Remissione a Judicio Tribunal. ac adcitatione Lucrum Satisfactionis
Contentis Citationis pro qua res est Instanti Sub P. B. quae Dat.
Condemnatio

G. Fabianus Zdziarski Actor, contra G. Joannem Goszczynski
Citatum et Alios.
In C. B. Dat. caetera praeut in praeced.
Decretum Solutionis

Venerabile Capitulum Cathe. Plocen. Actor, cont. MM. Kaminskie Citat. et Alios.
In C. Lucrum Solutionis Summae una cum Censibus retentis aut in defectu
Solutionis Intromissionis officiosae in Summa Summae Censibus obnoxiae Jus
in instanti pro quo res est Sub P. B. quae Dat.
Condemnatio

NN. Wendowie Pincernae Braclaviens. Actor et Alij
Contra Illustrissimum et Rendissimum Rohitnicki Episcopum
Italien. Suffraganeum et Officialem Generalem Plocen. Citat. et Alios.
In Vt et ex adaetatione Lucrum Solutionis Summarum una cum provisio
nibus ab ejus provenientibus pro quibus res est in instanti sub P. B. quae Dat.

Scriptio.

Instigator Judicij Personae et GG. Czertinscy Actor et Alij; cum
GG. Zołtowskie Citat. et Alios.
In C. Solutione deliberatae patriationis necis in Persona olim L. Listek
Actor Subditi Legum Poenarum Legibus seu Descriptarum pro quibus res
est in instanti sub P. B. P. quae Dat.

NON SUNT.

Relicta et Successores ob M. Luca Malewski Judicis Crem. Plocen.
Actor, cum Successores ob N. Fabiani Leszczynski Citat. et Alios
In C. Lucrum Solutionis Summae cum provisione ab eadem provenien
pro quo res est in instanti sub P. B. quae Dat.

non sunt.

G. Joannes Woznicki actor Conc. G. Josephum Bietkowski Citatt.
Jn C. Lucrum Solutionis Summae Cum provisione ab eadem provenientis
pro quibus restest in instanti Sub P. B. quae Dat.

Condemnatio

Idem actor conc. Gum Josephum Klenewski Citat.
Jn C. B. P. quae Dat.

Decretum Condescensionis

G. Antonius Woznicki actor conc. Relictam et Successores d. M. Lucae
Malewski Judicis Conc. Plocen. Citatt.
Jn H. et Ex adcitatione Lucrum Solutionis Summae Cum provisione ab eadem provenientis
pro quo res est in instanti Sub P. B. quae Dat.

Decretum Solutionis.

G. Lucas Jez actor cum Persidos et Infideles Herz Jack Salamonowicz
Tum Gutman Jachimowicz Judaeos Plocen Citatis
In H et ex adiutatione Lucrum Solutionis Summae cum provisione ab eadem
proveniens pro qua res est in instanti sub P B quae Dat

Decretum Solutionis.

Jdem actor Persidos et Infideles Alexandrum Hirurgum marck Samuel
Abraham Jakubowicz et Wolff Anzelowicz totamque Sinagogam
Judaeorum Plocen Citatis
In H et ex adiutatione Lucrum Solutionis Summae una cum provisione
ab eadem proveniens pro qua res est in instanti sub P B quae Dat

Decretum Solutionis.

Idem actor et alij Conc GG Swiczynskie Citatis et alios
In C Lucrum reinductionis in Sortem Bonorum Mijakowo violenter
ademptam faciendi de proventibus perceptis Calculi ac de eadem Sorte
Condescensionis ratione vero perpetratarum violentiarum B quae
Dat

Libertas a Termino.

GG. Miszewscy congres Act. contra M. Małowiecki Tribunum Zawiercien. Citat. et Alios.
In C. Lucrum Solutionis summae una cum praecione ab eadem proveniens pro qua res est incontanti Sub P. B. quae Dat.

Non sunt

Idem Act. contra Perillustrem Rendissimum Zorawski Canonicum Cathe. Plocen. Citat. et Alios.
In C. Lucrum Simile

Decretum Compertationis.

G. Miszewski Act. et Alij cons. G. Jaroszewski Citat. et Alios
In C. B. P. quae Dat.

Dilatio Inquisitionis.

Relicta et Successores ob M. Lucae Malewski Judicis Crim. Plocen. Act.
cum Relictam et Successores ob G. Jacobi Leszczynski et Alios Citat.
pro Cet ex aditatione Lucrum extractionis Subditorum pro quibus res
est in instanti sub P B quae Dat.

accordata

G. Lucas Jez Act. contra G. Thomam Swiszynski Citat. et Alios
pro Lucrum Solutionis Summae unaeque cum praevisione ab eaque proc
ciendi pro qua res est in instanti sub P B quae Dat.

Decretum Solutionis.

G. Thadeus Przedpełski Act. Cum GG Przedpełskie Cit.
pro B P quae Dat. caetera procedunt producta.

Libertas a Termino.

G. Valentinus Zołtowski actor et alij Conc. SS. Cieszinskie Cit.
Inc. BP. quae Dat.

non sunt.

G. Joannes Trębinski actor Cap. Relictae et successores ob.
M. Malewski Judicis Cark. Ploc. Cit.
Inc. Lucrum Solutionis Summae cum provisione ab eadem praevenientem
pro qua res est immutanti sub P. B. quae Dat.

Decretum Comportationis.

Famatus ac Spectabilis Antonius Sikorski actor Cap. M.
Stanislaus Iwerkowski Notarius Cark. Bobrownae
Cit.
Inc. Lucrum Simile.

scribunt partes ad Sequentes.

Infidelis Hersz Salamonowicz actor cum M. Mluczko
wskie Notarii cum Bobrownice Citat.
In H. et ex adcitatione Lucrum Solutionis summae una cum praecessione
praevenit pro quare est in instanti sub P. B. quae Dat.

Decretum Remissionis.

M. Josephus Chamski Tribunus Raciążien. Actor, cons. M. Joan
nem Chamski Ensiferiae Pstus Plocen. Citat. et
In C. Lucrum ex divisionis Bonorum Comportationisque Documentorum Mas
sam Substantiae circulantium pro quibus res est in instanti sub
P. B. quae Dat.

non sunt

M. Joannes Starorypinski Notarius Crem. Rypinen. Terrae
Dobrinen. Actor. et Alij. contra T. Adrianum Zukowski.
Citat. et Alios.
In H. et ex adcitatione B. Dat.

Condemnatio.

Illustris Mficus Martinus Matuszewicz Castellanus Brestensis Lithvaniae Actor et Alij. contra M. Salomeam de Suffczynskie ob M. Josephi Matuszewicz Dapifer Brestens. Lithvaniae Citat. relictam contem. Viduam Citat. et Abod.
In C. Lucrum Demissionis Bonorum Joszkyce et aliorum Condescensionisq de gia Suna cum dando Calculo in praesens officij Competen pro quo resest idq insistanti Lub. P. B. quae Dat.

Communicatio ~~Inquisitionis~~. Documentorum

G. Josephus Ciołkowski B. C. P. Act. cons. G. Paulus Zołtowski Vicesregentem et Burgralium Cron. Plocen. Act.
Non Sunt.

M. Josephus Chamski Tribunus Raciązien. Act. Cons. M. Joannem Chamski Ensiferiae Pltus Plocen. Cit.
In C. Lucrum exdivisionis Bonorum Comportationisq Documentorum massam Substantiae enucleantium pro quo resest insistanti Lub. P. B. quae Dat. reliqua ut in producto.

Decretum Condescensionis.

G. Adamus Łączynski C. Zawskiego Actor Conv. G. Adamum Mi Łodrowski C. Plocen. Cit.

non sunt

Idem Actor Conv. G. Paulum Zołtowski V. C. Plocen. Cit.

non sunt.

G. Gregorius Wołnicki Vice Regens Cred. Plocen. Act. conv. G. Matheum Krzywkowski Burgrabium Cred. Plocen. Cit.

non sunt.

G. Fabianus Dziarski act. cons. G. Joannem Goszczynski citat.
Non sunt.

Relict. ob. Gnum Simonis Grzybowski act. cons. G. Dzieciolowski citat.
Jn. C. B. P. qua D. A. R.
Dilatio Inquisitionis.

G. Stanislaus Barcikowski act. cons. JMCum Quorumvis nominum
Szymanowski et Lasocki Castellanum Gostinen. citat.
Jn. C. Lucrum extraditionis L. Michaelis act. Lubati ratione vero attentatarum violentiarum B. P. D. A. R. Caetera ut in praedulto.
Condemnatio. Onuphrius Bromirski Capitaneus Plocen. mpr.

Actum in Castro Plocen. in Trnis Quercto Causarumq
Officij Judicij Castrens. Cajutanen. Plocen. ex publica Acclamatione pixta Cadentiam Suam in Diem hodiernam
Legitime Inuden. Feria Secunda post Dominicam
Invocavit Quadragesimalem proxima Scilicet Die
prima Mensis Martij anno Domini 1773 tio.
Coram M.M. Josepho de Bromierz Bromirski Thesaurario Przasnen. et Vice Cajutaneo tum Josepho Zielinski Notario Officialibus Castren. Plocen.

In praesentia Nobilium Grosorum et Mlium Bartholomaei Mosowiecki Tribuni Zawlerien. Joannis Podoski Thesaurarij Rawicien. Alberti Szulinski Camerarij Granitialis Ciechanen. Antonij Woznicki Regentis Josephi Cathowski Simonis Turowski Laurentij Bromirski Valentini Zołtowski Burgrabiorum Castr. Ploc. Antonij Skorzybski Joannis Chmielewski Casimiri Strusinski Joannis Goszczynski Floriani Mlicki Simonis Goszczynski Severini Smolenski Alberti Cywinski ac aliorum plurimorum Mlium ad actum praesen. congregatorum nec non Mnlis Rni Gnalis Providi Academi Kurkus de Drozdowo Authentici et Jurati actum praesen. acclamanen. et eiusdem adstanen.

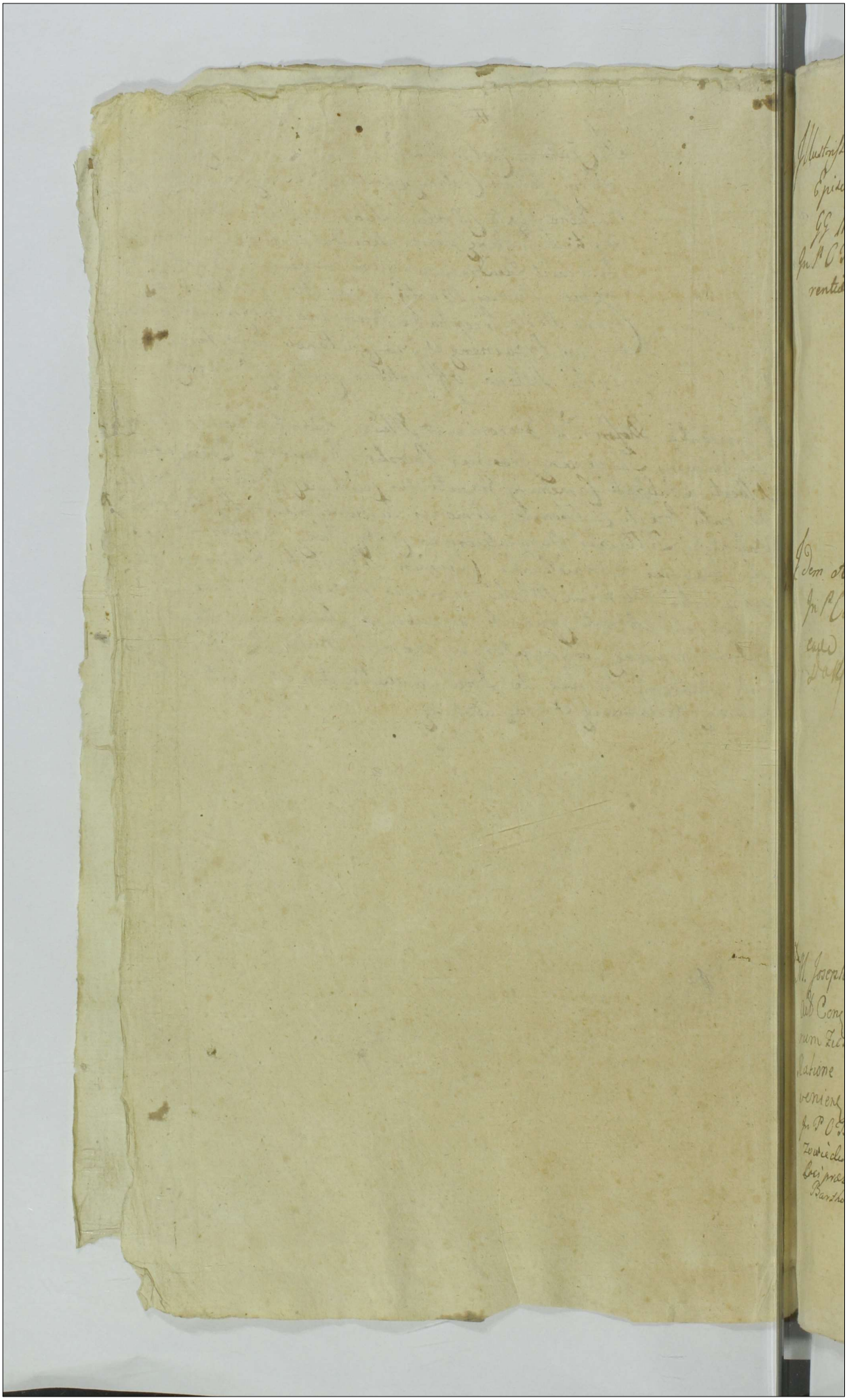

x Illustrissimus et Rendissimus Casimirus in Rokitnica Rokitnicki Episcopus Alatien. Suffraganeus et Officialis Plocen. Actor Con. GG Nickie Citat.
In P. C. T. Lucrum extradictionis Bonum Cum Confiscatione Carentiae Laborum pro quibus res est in instanti Lib. P. B. quae Dat.

Condemnatio

x Idem Actor Contra G. Joannem Dzierzanowski Citatum
In P. C. T. Lucrum Solutionis Summae Cum provisione ab eadem provenien. pro qua res est in instanti Lib. P. B. quae Dat.

Decretum Solutionis

x M. Josephus Bromirski Vice Capitaneus et Judex Cren. Plocen. Act. Con. M. Magnetem de Bogdanskie Zabokrzycka ac Casimirum Zielinski Dapiferiae Zawskrzen. Cit.
Ratione Summar. Solutionis cum Provisionibus ab ejus Provenien. reliqua in Producto
In P. C. T. B. quae Dat. Jg. coram Subdelegato M. Bartholomaeo Mazowiecki Trino Terrae Zawskrzen. In locum M. Vicecapitanei et Judicis Loci praesez. actoris Substituto
Bartholomaeus Mazowiecki Tribunus Terrae Zawskrzen. Subdelegatus mp.

Decretum Remissionis.

x Jd actor et alij Conc MM. Piegłowski Vexilliferum Ciechanovien et Casimirum Zielinski Dapiferiae Zawskrzen Cit ac ad Retione extraditionis Subditor cum rebus eor proprijs ac Compensationis Carentiae Laboris reliqua in Producto
In P.C.T. B quae Dat Jdq coram Subdelegato M. Bartholomaeo Mazowiecki in locum Mfici Vicecapitanei judicis loci praesenti actoris Substituto.
Bartholomaeus Mazowiecki Tribunus Terrae Zawskrz Subdelegatus

non sunt.

x Jd actor et alij Conc Illustrem M. Kluszewski Castellanum Biecen ~~Cit et alios~~ Et Infidelem Mosiek Rebechowicz Cit et Ratione Extraditionis ejusd Judaei Cit cum rebus ips aut loco ditionis Solutionis Summae cum Provisione reliqua in Producto
In P.C.T. B quae Dat Jdq coram Subdelegato M. Bartholomaeo Mazowiecki Tribuno Zawskrzen In locum M Vicecapitanei judicis loci praesenti actoris Substituto
Bartholomaeus Mazowiecki Tribunus Terrae Zawskrz C.E.P. Subdelegatus

non sunt.

x Perillustris Rendmus Gregorius Smolinski Canonicus Cathedralis Plocen actor Conc M. Dominicum Sampławski Venatoriae Dobrinen Cit.
ratione non Solutionis Summae cum provisione.
In P.C.T. B quae Dat

Condemnatio.

M. Josephus Zielinski Notarius Castren Plocen actor Con
Petrum Czerminski Cit.
ratione non Solutionis Summar cum provisione ab eadem
Provenien
In Primo Citationis Tmo Bandtio quae D A L idq Coram Subdelega
to Gnoso Antonio Woznicki Regente Crine Plocen ad Causam
pone assumpto A Woznicki R C L m
Illustris admodum Rendus Sylvester Zielinski Praepositus Gralevien actor Cone M. Martinum Cywinski Cohortis Levioris armaturae Praefectum Cit.
ratione non Solutionis Census a Summa provenien
In P C T. B quae D ad
Decretum Solutionis.
Ad actor Cone Thomam Kowicki Cit.
ratione Lucrum restitutionis ac extraditionis Subditar una cum rebus ac Inventarijs eor
In P C T. B quae D ad
Decretum Statutionis

X Perillustris Rendissimus Antonius Zdzienicki Canonicus Cathedralis Plocen Actt Conq Famatos ac spectabiles Fabianum Starogrodzki Anteactum et Antonium Ju[illegible] jewicz Modernum Proconsules ac totam Civitatem Pl[illegible] S R Mattis Citat

Ex Primo Citationis Vno Lucrum Solutionis Summa Cum provisione ab eadem provenienti pro quo res est in instanti [illegible] Poena B quaedam.

Decretum Remissionis.

in C L S S

M Bartholomaeus Mazowiecki Tribunus Terrae Zawi[illegible] actor Conq MM Franciscum Gadomski et Mariannam Dębowskie Capitaneos Gąbinen inviam Conjuges Citatos In P C T. Lucrum Solutionis Summae cum provisione ab [illegible] proveniens pro quo res est in instanti Sub P B quae[illegible]

Condemnatio

B X G Sigismundus Draminski actor et alij Conq G Anto[illegible] Gadomski Citat et alios

In P C T. Lucrum Solutionis Summarum ex possessione Tenutaria Sortium Bonis Starcewo Major non perceptarum Bonificationisq praetensionis fundi In praesen officij Competens pro quo res est in instanti Sub P B quae reliqua ut In producto.

Decretum Condescensionis.

G Albertus Szulinski Camerarius Granitialis Ciechanovien. 248
Actor Cong. GG Kozłowskie Conges Citat.
Ex primo Citationi Trino Lucrum Solutionis Summae Eum provisione
ab eadem provenienti pro qua res est in instanti sub P. B. quae Dat.

Condemnatio

Idem Actor Contra G Jacobum Szczepkowski Citat. 248
Limite Lucrum

Decretum Solutionis.

Idem Actor Contra M Kaminski Dapiferum Ciernicho- 248
viae Citatum
In Trino ex Citatione B.P. quae ab

Decretum Inquisitionis.

GG Szulinscy Camerarij Granitialis Ciechanovien Cong
Actt Cong MM Kaminskie Dapiferos Ciernichov
Conges Citat
Ex primo Citationis Tmo Lucrum Solutionis quotae pecuniae
cum provisione pro qua res est in instanti Lib B P
Decretum Solutionis.

Solut
M. Paulus Sutkowski Dapifer Zukovien Actor Cond G Joan
Wolinski Cit
ratione Non Solutionis Summae ab eadem provenien
In primo Citationis Tmo B quae Dat
Decretum Solutionis.

Solut
Id Actor Cong Reclictum et Successores Dd M Lucae Malewsky
Judicis Cren Plocen Cit
ratione non Solutionis Summae cum provisione
In Primo Citationis Tmo B quae Dat
Decretum Comprobationis.

M. Paulus Sutkowski Dapifer Zucovien. Act. Cond. G. Paulum Solum
Polowski Cit.
ratione extraditionis Salis Districtualis reliquam Producto
In Primo Citationi Tmo B quae Dat.

Comportatio Tarefae Salis Districtualis

M. Cantius Ubysz Venatoris Plocen. Actor et alij Cond. G. G. Grabska Solum
et Gumowskie Cit. et alios
ratione Comportationis et extraditionis rerum mobilium Cle
nodior. reliqua p. ut in Producto
Ex primo Citationi Tmo B quae Dat.

Decretum Libertatis a Termino

Idem Actor et alij Cond. M. Ignatium Samplawski et G. Pru Solum
zczenski Cit. ac alios
ratione attentatar. violentiar. Banitio Reliqua p. ut in Producto
In Tmo primo Citationis B. quae Dat.

non sunt

G. Stanislaus Karwowski ad Conq. M. Ignatium Sąmptowski Cit.

non sunt.

M.M. Lugowscy Pincernae Siepcen Conjuges actores Cond. M.M. Josephum Victorinum et Michaelem Kossobudzkie Cit. ac ad ratione relevationis Decreti approbationis Transactionum Solutionis Summar. reliqua prout in Producto

In Trnis C. et ex Remissione ac adcitatione loco peragendae Executionis Lucrum Ulterioris sortis faciendae Executionis ad quam peragendam additur G. Andreas Grzybowski Burgrabius loci praeseg. Sive alii quivis quam juxta processum peragat. Reliqua in producto.

Condemnatio.

G.G. Korzybscy ad Conq. G.G. Przedpełskie Cit.
Ratione dimissionis Sortium Br. Smardzewo cum dando Calculo Reliqua prout in producto.

Decretum Condescensionis.

Solu

GG Joannes et Adamus Chmielewscy Actores et alij Conz GG de
Sokolnickie Białłoskorskie Citt et alios
ratione non solutionis Summae cum Provisione.
In primo Citationis Termino B quae Dat

Condemnatio.

Solu

Relicta et Successores od G Bernardi Chyczewski Actt Conz Nlem
Joannem Chyczewski et alios Citt
ratione attentatar violentiar reliqua put in Producto.
In primo Citationis Termino B P quae Dat

Dilatio Inquisitionis.

Solu

Eadem Actrix et alij Conz GG Cywinskie Conjuges Citt
ratione expulsionis de Aedificijs ac attentatar violentiar
reliqua put in producto.
In primo Citationis Termino B P quae Dat

Decretum Condescensionis.

Eadem Actrix Conq. G. Brigittam de Czacherowskie G. Pauli Cy-
ski Contem ac alios Cit.
ratione decernendae Poenalitatis ad mentem Decreti Ma-
mae Instantiae mareschalcatus Rni pro Patratis excessibus
reliqua in Producto.
In P. C. T. B. P. quae D. A. R.

Libertas a Termino.

Solut.

GG. Jaroszewscy Act. Conq. GG. Miączynskie Conjuges
et alios
ratione decernendae Incompetentis actionis et Libertatis
a Statutione Subditorum Pretensorum et ratione Circumscriptionis decer-
dam Poenarum reliqua in producto
In primo Citationis Termino B. quae D. A. R.

Dilatio Inquisitionis.

Solut.

Jdem actores et alij Conq. GG. Miączynskie Cit. et alios.
Ratione Circumscriptionis ac Indebitae vexae B. P. quae D. A. R.

Dilatio Inquisitionis.

G. Ambrosius Dłużniewski actor et alij Conc. G. Paulum Dłużniewski Cit. solu.
ratione attentatar. violentiar. Banitio reliqua in Producto B. P. quae Dat.

~~Condescensio~~

Dilatio Inquisitionis.

m. C. B. relig.
Relicta ob. M. Jacobi Chamski Subjudicis Trris Plocen. actrix Conc. M. Jakatowicz Pincernam Orszanen. Cit. solu.
ratione Cunctar. Pretensionum ex B. Chabajewo Pululan. In C. C. T. B. quae Dat.

Decretum Condescensionis.

M. Ignatius Wenda Pincernida Bractavien. Actor et alij Conc. M. Josewski Dapiferum Plocen. Cit. solu.
ratione ~~Lucrum~~ non Statuitionis Infidelis major Arendatoris de Bonis Jezewo
In P. C. T. B. P. quae Dat.

Decretum Statuitionis.

H. L. S. Conrad JC.

X Collegium Kanonorum Ecclesiae Cathedralis Plocensis Act. contra G. Trzcinski Citat. et Alios

In P. C. C. Quorum Solutionis Census retenti pro quo res est Inventanti Sub D. B. quae Dat.

Decretum Adcitationis.

G. Paulus Cywinski Actor Conc. G. Paulum Strzegowski Cit. Ratione Cassandae negotij.

non sunt.

X M. M. Wendowie Act. et Alij conc. Illmum Rndm non Solvend. Carimir. Rohitnicki Episcopum Italiae Cit. et Al. Ratione non Solutionis cum prisione

In P. ~~Cotera~~ B. quae Dat.

Decretum Remissionis

Solu.

7 L. in Sor: Brum Brzesie violenter adempta 33

G Joannes Goszczyński Actt et alij Contra GG Thomam et Franciscum Rogińskie Citat et alios

In Tmo ex Citationis primo Lucrum Reinductionis in Sortem Bonorum Brzesie violenter ademptam pro quo res est in instanti ratione vero attentarum violentiarum B. P. quae D. A. R.

Condemnatio.

Solu.

GG Laurentius Turski et Eva Dziedzicka imicam Conjuges Actt et alij Conc M Mariannam de Szczawińskie et M Malewski Relictam Contem Viduam et Successores Citat et alios

In primo Citationis Tmo Lucrum Solutionis Summae cum provisione ab eadem provenienti pro quo res est in instanti Sub P. B. quae D. A. R.

Decretum Communicationis Documentorum.

Solu.

G Antonius Trębiński Actt Contra Relictam et Successores et M Malewski Judicii Crim Placen Citat et alios

In P. C. T. Lucrum Solutionis cum provisione ab eadem provenienti pro qua res est in instanti Sub B quae D. A. R.

Decretum Communicationis Documentorum

GG Petrikowscy Conjuges Actt et alij Conc RR Michaelem et Simonem Szczutowskie Citat et alios
Ex primo Cibatidnis Jmo B P quae Dat
Decretum Condescensionis.

exp. S. Lili

G Valentinus Szumański Actor et alij Conc GG Kosińskie Citat et alios
Ex primo Cibatidnis Jmo B quae Dat
Dilatio Inquisitionis.

in C B

GG Valentinus Josephus et Martinus Szumańscy Actt et alij Conc M Maximilianum Sierakowski Tribunum Pacensem Citat et alios
Ex primo Cibatidnis Jmo Ratione attentarum violentiarum B P quae Dat
Dilatio Inquisitionis.

G. Aloysius Skwarscy Actor cone G. Bartholomaeum Falecki Camerarium Trem. Dk
Czechanoviensem Citatum et Alios. Extradictionis Equorum
In primo Citationis Imd Lucrum ~~Solutionis summae cum pro~~
~~visione ab eo provenire pro~~ quo res est in instanti Sub
Bena B quae Dabit reliqua ut in producto.

Decretum Personalis Comparitionis.

G. Antonius Smolinski Actor et Alij cone G.G. Lojewskie, Rybickie, et Alios Dk
In primo Citationis Imd Lucrum Satisfactionis Contractus aren
dalatoris Extradictionis Inventariorum Cum Accremento
pro quibus res est in instanti Sub P B quae Dabit

Decretum Condescensionis Combinatis Acto
ratibus

G. Dominicus Kowalewski B.C.P. Actor et Alij cone G. Joannem Korzybski Dk
Citat et Alios.
In primo Citationis Imd Lucrum Extradictionis et restitutionis
Frumentorum pro quibus res est in instanti Sub P B quae
Dabit

non sunt.

N. Laurentius Malanowski Act. conc. M.M. Sokolnickie Tribunal Plocen.
In primo Citationis Vmo Ratione attentarum violentiarum
B. P. quae Dat.

Dilatio Inquisitionis.

S. Matheus Dzierzanowski Act. et Alij conc. G. Adamum Jezewski.
In primo Citationis Vmo Lucrum Solutionis Summae cum pro-
ne ab eodem proveniens pro qua res est in instanti Sub P.B. quae

Dilatio Inquisitionis.

Idem Act. et alij conc. G.G. Jaroszewskie. Citat. et Alios. Att.
In primo Citationis Vmo ratione attentarum violentiarum
P.P. quae Dat.

Dilatio Inquisitionis.

Jexp L so S

G Thomas Tlubicki Actor Conq G.G Thomam Kraszewski et Joannem Wolinski Citat et alios

In primo Citationis Trno Lucrum Solutionis Summae pro qua res est in instanti Sub P B quae Dat

Decretum Adcitationis.

Jexp Cit T L SS

Idem Actor Contra M Joannem Chamski Ensiferiae Plocen Citat et alios

In eodem Trno Semile Lucrum

Resicta ad Sequentes Amputatis Omnibus Dilationibus. Trno Conservato.

Famatus Antonius Likorski Actor Conq M Joannem Chamski Ensiferiae Plocen Citat

In primo Citationis Trno Lucrum Solutionis Summae cum praevisione ab eadem praevenire pro qua res est in instanti Sub P B quae Dat

Decretum Personalis Comparitionis.

non sol

Tomatus Antonius Likerski Actor Contra M Michaelem Zakrowski Vexilliferiae Zawskrzen Citat et alios
In Dnis Citationis Lucrum Solutionis Summae Cum provisione ab eodem pveniey pro quo res est in instanti B quae Dat

Condemnatio

G Paulus Machinski Actor et alij Cons G Josephum Białobrzeski Citat et alios
Exprimo C Dnis Lucrum Satisfactionis Dnis B quae Da reliqua et in producto.

Decretum Condescensionis.

MM Carolus et Joannes Sokolniccy Tribuniae Plocen Actor et alij Cons N Malanowski et alios Citatos
In Primis C Dnis B P quae Dat

Dilatio Inquisitionis.

10. 36 Dk

G. Bartholomaeus Wołowski Act. et Alij cenę G. Joannem Karwowski Citat. et Alis.
In primo C. Trm Laurum Satisfactionis Contractui arendatario Lub. B. B. quae Dak.

non sunt.

G. Adrianus Żukowski Act. et Alij cenę M. Joannem Starorypinski Notarium Crenę Rypinenę Citat. et Alis.
In primo Citationis Trmo Ratione Violentiarum B. P. quae Dak.

Combinata

G. G. Paulus Strzegowski et Marianna Cyninska invicem Coniuges Act. et Alij cenę G. Paulum Cyninski Citat. et Alis.
In primo Citationis Trmo Ratione Violentiarum B. P. quae Dak.

Dilatio Inquisitionis.

G. G. Paulus Strzegenski Act. et Alij cont. G. Paulum Cyninski Citat. et Alios. Dl.
In 2 Cete. ad citationem Lucrum Solutionis summae cum provisione
ab eadem provenientis pro pro res est immutanti Lub. B. B. quae dalij

Decretum Solutionis.

G. Adrianus Zukowski etc. et Alij cont. Perillustrem Rndmum Sebastianum Starorypinski Canonicum Cathedralem Plocens. Citat. et Citat.
In primo Citationis Irmo Lucrum simile

non sunt

G. G. Paulus Chrzczenski et Apolonia Cyninska nuncum Conrup. Dl.
Act. et Alij cont. G. Paulum Cyninski. Citat. et Alios
In primo Citationis Irmo ratione peractorum violenturum
B. S. quae dalij

Dilatio Inquisitionis

Sol.

G Andreas Przedpełski Actt Cong NN Stanislaum Zochow Casimirum Jacobum Vincentium Wolinskie Citat et alios.
In primo Citationis Trm Ratione peract Ublentiarum B P quae Dat

Dilatio Inquisitionis

Sol.

GG Andreas et Cunegundis Juvicem Conges Przedpełskie Actt et alij Contra G Casimirum Tyski Citat et alios
In P C T. Lucrum extradetionis tapetis p quo res est in instanti Lub P B quae Dat

Dilatio Inquisitionis

Sol.

G Stanislaus Bogurski Actt Contra GG Sebestianum Felicianum et Casimirum Malewskie Citat et alios
In primo C Trm Lucrum Solutionis Summae Cum provisionibus pro quibus res est in instanti Lub P B quae Dat

Condemnatio

108

GG Joannes et Francisca Krzeciejewscy Invicem Conges Actt et alij Conc G Martianum Ciołkowski Citat et alios In P C P. Ratione perpatratarum Violentiarum B P. quae Dat

non sunt.

108

GG Jacobus Wolinski et Catharina Olszewska invicem Conges Actt et alij Conc GG Mathiam Parentem Josephum et Thomam Filios Swierzeńskie Citat et alios In P C P. Lucrum Solutionis Summae Cum provisione ab eadem pro qua res est in instanti Sub P B quae Dat

non sunt.

108

G Hyacinthus Chorzewski Actor et alij Conc GG Rochum et Alexandrum Lisowskie Citat et alios In P C P. B P. quae Dat

Decretum Condescensionis.

ex P. H. B.
Famati Lubinkowskie Conjuges et Majorkowicze Cives Sepr-
Scenses Actor et Alij contra GG. Trusinskie Citatos et alios
Ex P. C. T. B. P. quae Dat.

non sunt.

ex P. T. L. SS.
Perillustris Rendmus Ignatius Szawłowski Canonicus Ca- ok
thedralis Plocen. Actor; cum Relictam et Sucum ob Gnm
Thomae Jaroszewski Camerarij Granitialis Plocen. Citatos et alios.
Ex P. C. T. Lucrum Solutionis Summae cum provisione ab eadem
provenientem pro qua res est in instanti Lub. P. P. B. quae Dat.

Decretum Solutionis.

ex P. T. L. SS.
G. Joannes Barcikowski Actor et Alij contra G. Barcikowski ok
Citatos et alios
In P. C. T. Lemitte Lucrum

Decretum Solutionis

ex P. T. L. L.

GG. Thomas et Mathias Koziecy Actor, cum GG. Adamum et Valentinum Rzeszotarskie Citat. et Alios.

In P. C. T. Lucrum Solutionis Lucrum cum pacione ab eadem pueniey pro qua res est in instanti Lub. P. B. quae Dat.

Scribunt Partes ad Sequentes ob spem ineundae Concordiae.

ex P. T. L. L.

X Gr. Joannes Barcikowski Actor et Alij cum G. Philippum Barcikowski Citat. et alios.

In P. C. T. Simile Lucrum

Decretum Solutionis.

X Idem Actor et Alij cum Eundem Gsum Philippum Barcikowski Citat. et Alios.

Non sunt.

13.

39

n 28

X G Joannes Woznicki Actor Conq G Josephum Bietkowski Citat

In H et ex adaetatione Loco peragendae Executionis Lucrum Solutionis Summa cum pulsione ab eadem provenien. non pures est Instanti Lub P B quae Dat

Condemnatio.

n 28

X Admodum Rendus Thomas Stepkowski Praepositus Wozniciensis et G Regmundus Woznicki Actt Contra M Bartholomaeum Mazowiecki Tribunum Zawskrzend Citat et alios

In P C T. B P. quae Dat

non sunt.

Sol

o Venceslaus Ciołkowski Actor Contra G Adamum Jaroszewski Citat

In P C T. Lucrum Extradetionis Rerum mobilium Lub P B. quae Dat

Decretum Comprobationis.

G Constantia de Mosakowskie Leszczynska et Successores ejus
ad G Leszczynski ad Conc G Michaelem Lukowski Cit.
ratione Solutionis Summae Cum Provisione ab eadem provenien
reliqua in Producto.
In primo C.T. B quae Dat
Decretum Evasionis.

GG Korzybscy ad Conc GG Hyacinthum et Albertum Prae
pelscy Cit.
non sunt.

G Joannes Makomawski ad et Aly con G Mieczynski
Citati et Alios
In P. C.T. Lucrum Solutionis Summarum Cum provisionibus ab
ejusdem provenien pro quibus res est in instanti Sub P.B quae Dat
Decretum Solutionis.

Hec Gdci. B.
G. Joannes Krzęciewski et Bogumila de Szawłowskie Conjuges Actor et Alij. cont. EE Lucam Parentem et Michaelem Filium Rostkowskie Citat. et Alios.
In Hec et ex adiutatione B P quae Dat.

Condemnatio

P. T. L. S.
G. Joannes Krzęciewski Actor contra Gnsum Nicolaum Rosciszewski Citat. et Alios.
In P. C. T. Lucrum Solutionis Summae Cum provisione ab eadem provenientis pro quo res est immutanti Sub P. B. quae Dat.

Condemnatio.

P. T. L. S.
GG. Krzęciewscy conjuges Actor; contra Gnsum Joannem Dłużniewski Burgrabium Crem. Plocen. Citat. et Alios.
In P. C. T. Lucrum Solutionis Summae Cum provisione ab eadem provenientis pro quo res est immutanti Sub P. B. quae Dat.

Decretum Personalis Comparitionis.

Ex ad C. L. Ult. Finalis.
G. Joannes Draminski Actor et Alij. contra Gnrum Laurentium Szk.
Włoczewski Citatus et Alios.
In H. et ex adutatione Lucrum Ultimariae fortis finalis ac Indilatae faciendae Executionis cum additione G. Burgrabij loci praesentis Lapowei quam pisla processum expediat Reliqua ut in producto.

Condemnatio.

Ex ad L. V. Decr.
G. Antonius Bartoll Actor et Alij. contra Gnrum Stanislaum Szk.
Barcikowski Citatus et Alios.
In H. et ex adutatione Lucrum Latisfactionis Decreto pro quo res est in instanti Lub. P. B. quae Dat.

non sunt.

L. P. Legis
M. M. Moszynscy Philadelphici Radomiensis et Gnrus Josephus Mieczkowski Actor et Alij. contra Illmum Officium Zbirski Castellanum Plocensem et Gnrum Strusinski Citatus et Alios.
In primo Citationis Tmo Lucrum Bonarum Legum Legibus Kmo et Alaturum pro quibus res est in instanti Lub. P. B. quae Dat. Reliqua ut in producto.

Dilatio Scrutiniorum

non solut

X P. Stanislaus Rozycki Act. et Alij. contra Mcum Sapiehowski Ignatium Venatoriae Dobinen. Citat. et Alios

In Ut et ex adiutatione Lucrum Lucrum denuo feltomaria fortes finalis ac Indelata faciend. Executionis ad quam peragendam adiutat. E. Lemon Terrenali B. C. Plag. quam pertu processum peragat reliqua ut in producto.

non sunt.

non solut

X P. Stanislaus Rozycki Act. et Alij. contra M. Karski Citat. et Alios.

Non sunt

L. H.

non solut

X Idem Act. et Alij. contra Infidelem Lewek Jelonkowicz Judeum Neprsecu. Citat.

Ex primo Citationis Vmd Lucrum Solutionis Summae Cum provisione ad eam poenam pro quo res est in instanti sub P. B. quae D. a. V.

Condemnatio.

X Lossl Stanislaus Rozycki Actor et Alij contra Infideles Jonas Judeum non solut
Drobinen Citat et Alios
In P. C. T. Lucrum Solutionis summae cum provisione ab eo
provenie pro qua res est inmutanti sub P. B. quae Dat.

Dilatio Munimentorum.

X Idem Actor; contra Infideles Abraham Gegniech Judeum non solut
et Incolam Drobinen Citat et Alios.
In P. C. T. Lucrum Simile

Dilatio Munimentorum

X Idem Actor et Alij; contra Infidelem et Perfid. Abraham Hoter non solut
der Judei et Incolae Drobinen relict. Anten Vidua Cit. et Alios
In P. C. T. Lucrum Simile

Dilatio Munimentorum

non solut

X P. Stanislaus Rozycki Act. et Alij con. Infideles Herszek Jakubowicz Judeum et Jnvolat. Drobinen. Citat. et Alios.
In 1. C. 2. Lucrum solutionis summae cum praesione ab eadem quaeniens quaeres est in instanti sub 1. B. quae dolus

Dilatio Munimentorum

non solut

X Idem Act. et Alij con. M. Constantian. de Cieszkowski et M. Ignatij Kamperhauzen Capitanei Belecor. relict. Consortem Viduam Citat. et Alios.
In 1. C. 2. Lucrum simile

non sunt

non solut

X Idem Act. et Alij contra D. Thomam Wilenski Citat. et Alios
In 1. C. 2. Lucrum simile

non sunt

X G. Stanislaus Rozycki Actor con. G. Franciscum Gierski Citat. et Alios

~~Ex P. C. P. Lucrum~~

In R. C. et ex adcitatione loco peragendae Executionis Lucrum Solutionis Summae cum praecisione ab eadem provenientis pro quo res est in instanti Sub P. B. quae Dolo

Dilatio Munimentorum

X Idem Actor et Alij con. G. G. Josephum Mostowski et Stanislaum Paprocki Citat. et Alios.

Ex Instrum. C. et ex adcitatione Lucrum ultimariae fortes finalis ac indilatae faciendae Executionis ad quam peragendam addit G. Simon Zurowski R. C. P. quam peragat pro xta processum Reliqua ut in producto.

Condemnatio.

G. Joannes Makomaski Actor et Alij con. Mr. Mazowiecki Congr. Tribunus Pltas Plocen. Citat. et Alios

In P. C. P. Lucrum Solutionis Summarum cum praecisionibus ab ejus provenientis pro quibus res est in instanti Sub P. B. quae Dolo

Decretum Solutionis

in Ter: ex adcit L.S.S. P.Z.

G. Paulus Wołowski Actor Contra M. Josephum Mlicki Ensiferidam Plocen. Citat.

In R. et ex adcitatione Lectorum Solutionis Lemmae Cum pro-
tione ad eadem pervenit, quo res est in instanti sub P. B. quae Dat.

Decretum Solutionis.

P.Z.

in ~~Cap. ex adcit.~~ L.S.S.

Idem Actor Cons. Infidelem ~~Lewkowicz~~ Lachman. Judaeum Sieprcen. Citat. et alios

In C.P. Lectorum Lemite

Decretum Personalis Comparitionis

P.Z.

in C. L.S.S.

Idem Actor Contra Famatum Nagrodzki Civem Sieprcensem Citatat.

In P.C.P. Lectorum Lemite

Adcitaonis Decretum

in 7er ex adcit: LSS R2

Idem G Wołowski Actor Contra Infidelem Lewek Herskowicz Judaeum Lieprcend et alios Citat

In 2 C et ex adcitatione Lucrum Solutionis Summae Cum provisione ab eadem provenit pro qua res est in instanti Sub P B quae

Condemnatio

in C B R2

Idem Actor Contra M Lodoski Thesaurarium Raciązien Citat et alios

J P C 2. ratione perpetratorum violenturum B quae Da B

Combinatis Actoratibus.

in 7 Cons: et ex adcit: loco pagendae exe: LSS R2

G Alexius Miczinski Actor et alij Cons G Antonium Kozłowski Citat

In 2 C et ex adcitatione loco peragendae Executio ex improbatione antend in processu Lucrum Solutionis Summae Cum Provisione ab eadem provenit pro qua res est in instanti Sub P B quae Da B Reliqua ut in producto

Condemnatio.

In C B

Sol

GG Kruszewscy Conjuges Actt et alij con GG Franciscum et Dorotheam Kotakowskie invicem Conjuges Citat et alios

In P C T. B P quae Dat Reliqua ut in producto

Dilatio Srutiniorum.

Sol

G Stanislaus Bogurski Actor et alij Conj G Maliszewskie invicem Conjuges Citat et alios

In P C B. Lucrum Solutionis Summae cum provisione ab eadem poenitentia pro quo res est instanti sub B quae Dat

non Sunt

Sol

GG Kisielewscy Actt et alij Conj GG Antonium Vincentium et Casimirum Wolinskie Citat et alios

In P C T. B P. quae Dat

non Sunt

in C L P Legum libere Cap: et Col:

108

NN Słomkowscy Actores et alij Contra NN Valerianum et Valentinum Krosnickie Citat et alios

In P C T. Lucrum Poenarum Legum liberae Captivationis et Colli pro quo res est in instanti Sub P B P. quae Dek reliqua ut in praedicto.

Decretum Plectendi Capitis.

in C B P

NN Antonius et Magdalena Słomkowskie in vicem Conjuges Actt et alij Conc GG Wołowskie Citat et alios

In P C T. B P. quae Dak

108

Decretum Inquisitionis

G Laurentius Zylenicki Actor Conc G Michaelem Łukowski Citat

108

In P C T. Lucrum Solutionis Summae cum provisione ab eadem provenientis pro quo res est in instanti Sub P B quae Dak

Decretum Comprobationis

x G Antonius Woznicki Vice Notarius Crem Plocen Actor Conq
G Josephum Białowieski Citat
In P C et ex adcitatione Lucrum ultimariae sortes finalis ac indelatae faciendae Executionis quod quam peragendam additur G. Valentinus Zołtowski seu alius quivis loci praesens Dl Plocz quam puncta processum peragat Reliqua ut in producto.

Condemnatio.

x Relicta et Successores ob G Valentini Bromirski Actrix et alij Contra G Valentinum Kęsicki Citat
In P C et ex adcitatione Ratione peractorum violenturum B P quae Dolz

nonsunt.

in C L SS P Z
G Franciscus Goszczynski Actor Conq MM Sułkowskie Citat
In P C D. Lucrum Solutionis Taemmae cum provisione ab eadem Pveniens pro qua res est in instanti Sub P B quae Dolz

Condemnatio.

9 C B

Consors G Łojewski Actrix et alij Contra G Antonium Smolenski Citat et alios

In P C 2. B quae Dat

Decretum Condescensionis.

in C B

GG Łojewscy Conges Actores et alij contra eundem G Smolinski Citat et alios

In P C 2. Similis Bannitis

Decretum Libertatis

7 C: ex adci: L S S

G Paulus Cywinski Actor Cong. G Albertum Cywinski Citat

In 2. C et ex adcitatione Loco peragendae Executionis Lucrum ulteriori fortes faciendae Executionis ad quam peragendam addit. 2. Burgrabius loci praesequuntur quam juxta Juris processum peragat Reliqua ut in producto.

Decretum Solutionis.

in C L extra: subditae P2

G Zochowski Actor et alij Cong GG Leszczynski et Korytowski Citat et alios

In P C T. Lucrum Extraditionis Subditae pro qua res est in instanti sub P. B. quae dat Reliqua ut in producto.

non sunt.

in C L S

G Joannes Łaskowski Actor Cong GG Petrikowskie Conjuges Citat

In P C T. Lucrum Solutionis Summae Cum provisione ab eadem provisione pro quo res est in instanti sub P B quae dat Reliqua ut in producto.

Decretum Solutionis.

in C B P2

G Szczutowski Actor Contra GG Petrikowskie Conjuges Citat

In P C T. B P. quae dat

Combinata.

In C B

P 2

G Joannes Czachowski Contra G Joannem Kurwowski Citat et alios

In P C T. ratione violentiarum B P. quae Dabit

non sunt

In C B

P 2

M Sierakowski Tribunus Plocen Actt Conq G Valentinum Szumanski Citat et alios

In P C T. B P. quae Dabit

Combinata

P 2

G Thadaeus Przedpetski Actor et alij Contra G Jaroszewski Citat et alios

In P. C T. B P. quae Dabit

non sunt

in C B

47

~~G G Paulus Zakrzewski et M~~ Sol

N N Rosalia ob G Jacobi Gutkowski Relicta Consors Vidua Zophia N Kociecki Contes et Marianna Virgo Innupta Sorores Bojanowskie Actrices Conz N Antonium Bojanowski Citat et alios

In P C T. Lucrum Condescensionis de Sortibus indebite possessis B sique Dato Reliqua ut in producto.

Libertas a Termino

in Ter: Con: et ad Cit: LSS

Sol

G Mathias Jaworski Actor et Alij Conz G Jacobum Slepkowski Citat

In T C Lucrum Solutionis Summae cum provisione ab eadem provisione ex pro quo res est in instanti sub P B quae Dato Reliqua ut in producto

non sunt

In C LSS

X G Antonius Kowalewski Actor Conz GG Bobrowskie et Koskowskie Citat. m3 non Sol

In P C T. Lucrum Semile

non sunt

in Ter: Con: et ex Adi: L S S

G Mathias Jaworski Actor Conq G Jacobum Slepkowski Citat

In P C et ex adiectatione Lucrum Solutionis Summae Cum provisione ab eadem provenientem pro quo res est in instanti Sub P B quae Dabit

non sunt

in C B

G Marcianus Ciołkowski Actor Conq NN Kręciejewskie et Nadratowski Citat

In P C T. B P quae Dabit

Decretum Condescensionis.

In C L R in Bona violenter expulsa

G Jacobus Zakrzewski Actor et alij Conq G Michaelem Lukowski Citat et alios

In P C T. Lucrum Reinductionis in Bona Lekoszyna violenter adeptorum B P. quae Dabit reliqua ut in producto.

Decretum Condescensionis.

T C et ex adcit. Bani

G Jacobus Zakrzewski Actor Conc G Mathaeum Zgorzelski Citat et alios

In R C et ex adatatione B.P. quae dabit reliqua ut in producto.

Decretum Condescensionis.

in T C et ex adci: L S S:

M Carolus Rosciszewski Actor et alij Conc M Antonium Swierczynski Venatorem Latiovien Citat et alios

In R C et ex adatatione Lucrum ~~Solutio~~ Ulterioris fortes finalis faciendae Executionis ad quam perugendam additum G. Bargalius loci praesentis quiveis quam perugat juxta processum reliquaret in producto

Condemnatio.

In C L S S

Idem Actor Conc M Maximilianum Sierakowski Tribunum Plocen Citat

In P C P. Lucrum Solutionis Summae cum provisione ab eadem provenientis quo res est in instanti sub P P quae Dat

Reiecta ad Sequentes amputatis Omnibus dilationibus. Termino Conservato.

in C L H

Consors M Francisci Brochocki Actrix et alij Conq M Joannem Kuciborski Ensiferum Plocen Citat

In P C I. Lucrum Solutionis Summae cum provisione ab eadem Praemia pro quo res est in instanti Sub P B quae Dat

Dilatio Munimentorum

exp: Cit: Ter B

D K

GG Adamus et Nicolaus Fratres inter se Germani Miączeńscy Actt et alij Conq GG Norbertum et Theodorum Jaroszewskie Citat et alios

In P C I. Ratione attentarum violenturum B R quae Dat

Inquisitionis Decretum

exp: Cit: Ter Lectr. Subdit.

GG Adamus Miączynski et Marianna Lasocka in vim Conges Actt et alij Conq Relictam et Successores ob G Thomae Jaroszewski Crij Granitialis Plocen Citat et alios

In P C I. Lucrum extradictionis Subditorum una cum rebus eorum propriis idq Sub Taxa Mille Marcarum Polonicalium Sub et Poena B quae Dat

Decretum Inquisitionis

ex p C 7 g L ex 7i sub d

G Adamus Miączynski et Marianna Lasocka in vicem Conjuges Actt Conc G Adamum Kwasieborski Cittum et alios

In P C 2. Lucrum Extradictionis Subditorum una cum rebus ac inventariis eorum propriis pro quibus res est in instanti sub P B quae Dolz

non sunt.

ex p C 7 g L Simile

Ijdem Actores Conc G Thomam Kraszewski Cittum et alios

In P C 2. Lucrum Simile

Decretum Inquisitionis

L Simile

Ijdem Actores Conc GG Grabia et Purzycki Citatos et alios

In P C 2. Lucrum Simile

non sunt.

ex p C 7er L extr: Subd:

GG Adamus Migczyński et Marianna Lasocka in vicem Conges Actt et alij Conz G Joannem Małkomaski Citat et alios

In P C 7. Lucrum Extradictionis Subditorum una cum relucis ac Inventarijs eorum proprijs pro quibus res est in instanti Sub P B quae Dasz

Libertas a Termino.

ex p C 7 L Simile

Ijdem Actores Contra M Dionizium Przeciszewski Tribunum Raciązien Cittos et alios

In P C 7. Simile Lucrum

Decretum Solutionis

L Simile

Ijdem Actores Contra G Antonium Rudowski Cittum et alios

In P. C 7. Simile Lucrum.

Dilatio Inquisitionis.

exp C 7 B

B nō Sol

50

X GG Thomas et Valerianus Wołowscy Actores et alij Conę GG Słomkowskie Conges Cittes et alios
In P C T. Ratione per acta Violentiarum B P. quae Dalij

Decretum Inquisitionis.

exp Cit Ter B

Sol

G Thomas Kocięcki Actor Conę Famatum Andream Durzeński Civem Racięciend Citat
In P C T. ratione attentarum Violentiarum B P. quae Dalij

Condemnatio.

Perillustris Rendissimus Canonicus Cieslinski Cathedralis Plocen Act Conę GG Florianum et Martinum Mlickie Cit ratione Sortis dictae Ostrowszczyzna Super Bonis Bronowo Kmiecie Cit sibi actori per Cit resignari permissae non tamen resignatae In P C T. B quae Dalij.

Decretum Condescensionis.

Perillustris Rendissimus Cieslinski Canonicus Cathedralis Plocen. Actor.
Cond. G. Florianum m. Licki Cit.
In P. C. T. Lucrum Solutionis Summae cum provisione ab eadem prove
nien. pro quo res est in instanti Sub P. B. quae Dat.

Rejecta ad Terminum Condescensionis.

Id. Actor. Contra Eundem Citatum
In P. C. T. Lucrum Simile reliqua ut in producto.

Rejecta ad Terminum Condescensionis.

Idem Actor ac alii Contra M. Paprocki Venatorem Terrae Dobrinen.
Cit.
ratione non extraditionis Equae una cum hinnulo ac Compensationis
Carentiae Laboris idq. in Instanti reliqua in Producto
In P. C. T. B. P. quae Dat. reliqua ut in producto.

Dilatio Inquisitionis.

Venerabile Capitulum Cathedrale Plocen. ad Conc. Synagogam Judaeor. Plocen. Cit.
ratione non Solutionis Censuum.
In P. C. T. B. quae Dolg.

Condemnatio

Idem Capitulum ad Conc. Illustrem ac mtm Niszczyckie Cit.
In H. et ex adiutatione Lucrum extradictionis Laboriosi Stanislai Chyla Ferrifabri Subditi pro quo res est in instanti sub Poena Bannitionis quae D. ac R. reliqua ut in producto.

Scribunt partes ad sequentes ob spem iniundae concordiae. T. C.

Idem Capitulum ad Conc. M. Kaminski et alios Cit. ac Impugnatores Bonor. Zytowo.
In H. et ex remissione Lucrum ulterioris faciendae Executionis ad quam peragendam additur S. B. loci praecenc. quivis superveno anterioris Executionis Impugnat. ac ijs quorum nomine Impugnatum est B. quae D. ac R. reliqua ut in producto.

Decretum Solutionis.

X Instigator Judicij Officij Ipsen ac GG Cieslinscy ad Contra GG Zołtowskie Cit ac alios
In P.C.I. Latione patratae necis in Persona olim L. Leitele Laliditi Lucrum Legibus Pni descripturam pro quibus res est in instanti sub P. B. quae Dak

Dilatio Scrutiniorum

X G Lucas Cieslinski ad etatis Conc Infidelem Judaeum Jakub Jezkowicz Incolam et Mercatorem Plocen Cit. rationem Solutionis Summae cum Provisione aliaque provenientibus in Instanti reliqua in Producto
In P.C.I. B quae Dak

Condemnatio

G Felicianus Zarawski ad Conc Gnosos Brudnickie Conjugem et Successores ob Gnsu Mathiae Białyszewski Cit ac alios ratione non Solutionis Summar cum Provisionibus reliqua in Producto.
In P.C.I. B quae Dak

Communicatio Documentorum

G. Casimirus Struzinski act. Conz. G. Ludovicum Cieszewski Cit.
In P. C. 2. Lucrum dandae Calculationis de Summa pro pretio Bonorum Rycharcice Drozdy cum attinen. Condictata proaenie et quod quidex eaq. Calculatione apparebit Solutionis Summae pro qua res est in instanti Sub P. B. quae Dok. reliqua ut in producto.

Dilatio ~~Inquisitionis~~ Munimentorum.

G. Joannes Karwowski act. Conz. G. Joannem Czachowski Cit.
ratione attentatar. Violentiar. ex reseratione Inquisitionum Banitio reliqua in Producto
In P. C. 2 ex adiutatione B. P. quae Dok.

non sunt.

Id. actor Conz. G. Bartholomaeum Wołowski Cit.
ratione attentatar. violentiar. Banitio reliqua in Producto
In P. C. B. P. quae Dok.

non sunt.

G. Josephus Białłobrzycki Actor Conz. G. Paulum Machczynski Cit.
ratione bonificationis omnium et Singulorum Pretensionum ex re
Fundi pullulan. reliqua in Producto.
In P. C. T. B. quae dabit

Combinata.

X M. Nicolaus Jakutowicz Pincerna Orszanen. Actor Conz. MM.
Chamskie Citatos.
ratione non solutionis Summae cum Provisione reliqua
in Producto.
In P. C. T. B. quae Dabit

non sunt

X Ja. Actor Conz. M. Casimirum Zielinski Dapiferidam Terrae
Zawskrzen. Cit.
ratione non solutionis Summae cum Provisione reliquam
Producto.
In P. C. T. Semitae Lucrum

Decretum Evasionis.

M. Nicolaus Jakutowicz Pincerna Orszanen. Act. Conq. M. Ignatium Zielinski Subdapiferum Terrae Nuren. Cit.
ratione non Solutionis Summae cum provisione reliquam Producto
In P. C. T. Simile Lucrum

Dilatio munimentorum.

G. G. Norbertus et Theodorus Jaroszewscy Act. et alij Conq. G. Adamum Dunin Mieczynski Cit. et alios
ratione Circumscriptionis Banitio reliqua in Producto
In P. C. T. B. P. quae Dat.

Combinata.

G. Hyacinthus Jaroszewski et alij Act. Conq. G. Joannem Grabia Cit. et alios
ratione non Solutionis Summae cum Provisione ab eadem Provenien. reliqua in Producto
In P. C. T. B. quae Dat.

Dilatio munimentorum.

G. Hyacinthus Jaroszewski act. et alij Cong. GG. Strusinskie Cit.
ratione non Solutionis Summae cum provisione reliqua in Producto
In P. C. T. B. quae Dat.

Decretum Remissionis.

Id. actor Cong. GG. Dzierzanowskie Cit. et alios
ratione attentatar. violentiar. Banitio reliqua in Producto
In P. C. T. B. quae Dat.

Combinata.

GG. Norbertus et Theodorus Jaroszewscy act. Cong. G. Martinus
Czachowski Cit. Ac alios.
ratione non Solutionis Summae cum provisione reliqua in Producto
In P. C. T. B. quae Dat.

non sunt.

G. Theodorus Jaroszewski act. Conq. GG Przedpelskie Conjuges Cit. ac alios.
ratione circumscriptionis reliquam Producto.
In P. C. T. B. P. quae Dat.

non sunt

G. Adamus Jaroszewski act. et alij Conq. GG Dzierzanowskie Cit. ac alios.
ratione attentatar. violentiar. Banitio reliquam Producto
In P. C. T. B. P. quae Dat.

Dilatio Inquisitionis.

Relicta et Successores od. G. Antonij Mrozowski act. Conq. G. Albertum Betkowski et alios Cit.
ratione attentatar. violentiar. Inflictionisq. Concussionum ac aliar. inconvenientiar. reliquam Producto
In P. C. T. B. P. quae Dat.

Dilatio Inquisitionis

G. Albertus Cywinski act. Cons. G. Paulum Cywinski Cit.
ratione Solutionis Summae cum Provisione
In P. C. T. B. quae D. ak.

non sunt.

in C. B.
N. N. Chudzynski et Wolinscy act. et alij Cons. G. G. Przedpe-
skie Cit. ac alios
In P. C. T. B. P. quae D. ak. reliqua ut in producto

Combinata.

in C. L. S.
G. Thomas Zoltowski Actor cons. G. Stanislaum Roginski Cit. P. Z.
In P. C. T. Lucrum Solutionis Summae cum provisione ab eadem
provenien. pro quo res est in instanti Lub. P. B. quae D. ak.

Decretum Solutionis.

TC ex ad L. S. S. unacum P.
G. G. Trębinscy Act. et alij Cons. G. Cepłowski Cit. et alios.
In Rec. et ex adiutatione Lucrum Solutionis Summae Cum pensione ab eadem pueriens pro quo res est in instanti Lub. P. B. quae Dalis

non sunt.

R. V. B.
G. Joannes Chyczewski Act. Cons. Relictam ob. G. Bernardi Chyczewski Cit. et alios
In P. C. P. Ratione violentiarum B. P. quae Dalis
Dilatio Inquisitionis.

in TC ex ad L. Statutionis Subditi
G. Philippus Barakowski Act. et alij Cons. G. Antonium Bartol. Cit. et alios
In Rec. et ex adiutatione Lucrum Statutionis Subditi pro quo res est in instanti Lub. P. B. quae Dalis Reliqua ut in producto.

non sunt

In C. B.
G. Valentinus Zołtowski actor et alij Conc. GG Cieślinskie Cit. et alios
In P. C. T. ratione indebitae vexae ac violentiarum B. P. quae Dat.

Combinata

In C. B.
G. Simon Strusinski actor et alij Conc. MM Moszynskie ac alios Cit.
In P. C. T. B. P. quae Dat.

Combinati Actoratus.

P. T.
G. Paulus Cywinski actor et alij Conc. Relictam et Successores od. G. Bernardi Chyczewski Citat. ac alios
ratione indebitae vexae ac pretensionum variar. ex Fundo pulu-lant. In P. C. T. B. Dat.

Decretum Condescensionis.

GG Cywinscy Conjuges Act Conz Relictam od G Bernardi Chyczewsky
Citat
ratione Circumscriptionis Indebitae vexae
In P C T. B quae Dat

Combinati Actoratus.

G Valentinus Kolczynski Actor Conz GG Starorypinska Relictam
Viduam et Casimirum Kotarski Cit
ratione non solutionis Summae cum Provisione provenien
In P C T. Bonmitio quae Dat

Decretum Remissionis.

Perfidus et Infidelis Judaeus Herszek Jezkowicz Incola et Mercator
Civitatis Drobinen Act Conz MM. Mazowieckie Tribunos Zawskrzen
ac alior.
ratione Solutionis Summae cum Provisione.
In P C T. B. quae Dat

Decretum Remissionis.

G. Paulus Wołowski ad Conq Relictam et Successores o. M. Lucae Malewski Judicis Crenq Plocen Cit.
ratione non Solutionis Summae cum provisione.
pr. P. C. T. B. quae Dat.

Decretum Comprobationis.

x Illustris admodum Rendus Sylvester Zielinski Praepositus Gralewien ad Conq M. Paulum Sutkowski Dapiferum Łukowien Cit.
ratione non Solutionis Decimae manipularis
pr. P. C. T. B. quae Dat.

Decretum Remissionis.

x Idem Actor Conq Eunq ac alios Att.
ratione non Solutionis Decimae manipularis
pr. P. C. T. B. quae Dat.

Decretum Remissionis.

Illustris admodum Rendus Zieliński Praepositus Gratevien. actor Conc. Ad. Joannem Gumowski Camerarium Trren Plocen. Cit.
ratione non Solutionis Census a Summa provenien.
In P.C.T. B. quae Dat.

Libertas a Termino.

Id. actor et alij Conc. Illustrem admodum Rendum Albertum Praepositum Legovien. ac Petrum et Franciscum Ubysze Fratres inter se germanos ac alios haeredes et Possessores B. Satkowa. Citt.
ratione non Solutionis Decimae Pecuniariae
In P.C.T. B. quae Dat.

Condemnatio.

Admodum Rendus Joannes Miaskiewicz Promator S.S. Rosarij in Gratevo Cit. Contra Perfides et Infideles Judaeos Seniores ac totam Synagogam Drobinen. Cit.
ratione non Solutionis Census a Summa provenien.
In P.C.T. B. quae Dat.

Condemnatio.

G. Bonaventura Wawrowski Act. Conz. G. Bartholomaeum Gutowski B.C.P. a Famatum Szczepkowski Civem Siepreen. Cit. Solut.
Ratione attentatar. violentiar. reliqua ut in Producto.
In P.C.T. B.P. quae Dalg.

Dilatio Inquisitionis.

G. Nicolaus Kozicki actor Conz. Famatum Szczepkowski Civem Siepreen. Cit. Solut.
Ratione attentatar. violentiar. reliqua in producto
In P.C.T. B.P. quae Dalg.

Dilatio Inquisitionis.

G.G. Joannes Kraczijewskij Conjuges ac alij Conz. G.G. Ciołkowski Gadomski ac alios Cit. Solut.
Ratione attentatar. violentiar. reliqua in Producto.
In P.C.T. B.P. quae Dalg.

~~Dilatio Inquisitionis.~~

Rejecta ad Terminum Condescensionis.

Benedictus Maliszewski actor Conc. Infidelem Judaeum Jakub Solut. moskowici arendatorem B. Rogolworski Cit.
Ratione attentatae violentiae reliquam Producto.
In P.C.T. B.P. quae Dat.

non sunt.

In C.
Collegium Vicariorum Ecclesiae Cathedralis Plocen. Act. et alij
Conc. M. Mlicki Cit. et alios
ratione nd. Solutionis Census.
In P.C.T. Bannitus quae Dat.

Decretum Solutionis.

Id. Collegium Act. Conc. Gosiecki Cit. et alios
Ratione nd. Solutionis Census.
In P.C.T. B.P. quae Dat.

non sunt.

G. Antonius Smolinski actor Conz. G. Antonium Słomkowski Solut.
Cit. ac alios
Ratione indebitae vexae. reliqua in Producto.
In P. C. T. B. P. quae Dass.
Combinatis Actoratus.

GG. Malewscy Act. Conz. MM. Gembarthy Thesaurarios Solut.
Terrae Dobrinens. ac alios Cit.
Ratione Restitutionis Siliginis hyemalis Seu Solutio-
nis Summae pro eadem reliqua in Producto
In P. C. T. B. quae Dass.
Condemnatio

GG. Kolczynscy Conjuges Act. Conz. GG. Swierkockie Con- Solut.
juges ac alios Cit.
Ratione attentatar. Violentiar. reliqua in Producto
In 3mo ex additatione B. P. quae Dass.
Decretum Penalitatis.

Solut.

G.G. Swierkoccy act. et alij Conq. G.G. Kolczynskie Conjuges ac alios Cit.
Ratione attentatae violentiae reliquam Producto.
In F.C. et ex adcitatione B.P. quae Dat.
Combinati Actoratus.

Solut.

N. Paulus Zbyszynski Act. Conq. N.N. Jdzikowski ac Successores.
et G. Josephi Rutkowski Cit. ac alios
Ratione Solutionis Summae cum provisione.
In P.C.T. B. quae Dat.
Condemnatio.

In C.B.

Solut.

G. Tyszki Actor et alij Conq. N.N. Przedpełskie Conjuges ac alios Cit.
In C.B. quae Dat.
Combinati Actoratus

S. C.

V. Vicarij Bodzanoviens. Actt. et alij cons. M. Paulum Sutkowski Dapifer. Lucoviensem Citatt. et alios.

Ratione non Solutionis Census a Summa Ecclesiae Bodzanoviens. modo Reemptitio inscripta pveniens pro quo resest in instanti

In P. C. T. B. quae Dat.

Dilatio Munimentorum

Solut.

G. Andreas et Adm. Rndus Vicarius Zagrobens. Fratres mrse Germani Kolczynscy Actt. et Alij cons. G. Adamum Jezenski Citat. et Alios.

Ratione non Solutionis Summae Quingentor. Tyns. cum Provisio

In P. C. T. B. quae Dat.

non sunt.

Solut.

G. G. Adamus et Marianna Lasocka in vicem Coniuges Mieczynscy Actt. et Alij cons. Relictam olim G. Lasocki Citat. et Alios.

Ratione non Extraditionis Rer. Mobilium ac Documentor. quor. in Massam Substantiae Act. Emaleans.

In P. C. T. B. quae Dat. Decretum Personalis Comparitionis.

G. Szumanski actor et alij Conz. G. G. Dębskie ac alios Cit. Solut.
ratione attentatae violentiae reliqua in producto.
In P.C.T. B.P. quae Dat.

Combinati Actoratus

Solut.

G. Suski actor et alij Conz. G. Makomaski Cit.
Ratione extraditionis Subditi una cum rebus ejus
In P.C.T. B. quae Dat.

Libertas a Termino.

Solut.

M. Mathias Karwosiecki Act. Conz. G. Valentinum Zołtowski B.C.P.
Cit. ac alios
Ratione laesionis honoris
In P.C.T. B.P. quae Dat.

Dilatio Inquisitionis.

Solut

Lucas Rudowski Actor Cons. Petrum ~~Albertum~~ Ubysz Cit.
Ratione non Solutionis Summae cum Provisione
In P. C. T. B. quae Dat. et ex remissione ac adcitatione reliqua ut in producto.

Condemnatio

JC B. mk

Gnosi Dobscy actt et alij Contra Jsum Constantinum Szumanski Citatt et alios
Ratione Violentiae attentatae reliqua in producto
In P. C. T. B. P. quae Dat.

Decretum Personalis Comparitionis.

mk

Mficus Petrus Cieszewski Vexilliferae Haliciensis actt Con. Mficum Michaelem Zakrzewski Vexilliferae Zaloskrzens. Citatt et alios
ratione, Solutionis summae unacum provisione ~~alias~~ provenie
In P. C. T. B. quae Dat.

Condemnatio.

in T. Get ex L. S. Jure ad Pro 60 mk

Officius Petrus Cieszewski actt et alij Con Gnos Rakiety Citt et alios

In P.C. et ex aditatione Lucrum Solutionis Summae cum provisione ab eadem proveniens pro qua res est in instanti Sub P.B. quae dalis

Dilatio Infirmitatis.

In C.L. Sat Con Citationis Gnosi Antonius et Bartholomeus Gorzicky actt et alij Contra G. Mathiam Szubinski Citatt et alios

In P.C.T. Lucrum Satisfactionis Contentis citationis B. quae dalis

Condemnatio.

Nlis Antonius Goszczycki actt et alij Contra G. Valentinum Goszczycki Citatt et alios ratione attentar Violentiar reliquae in producto

In P.C.T. B.P. quae dalis

Decretum Inquisitionis.

Gnosica Simon Kraszewski act. Conc. Gnosis Mieczynskie Conjuges Citt. Jn Causa Solum
Ratione Extraditionis Subditi,
Jn P. C. T. B que Dat.

non sunt

G. Adamus Milodrowski Camerarius Trns Plocen. Actor Conc. non Solum
Relictam et Successores olim M. Lucae Malewski Judicis Cron. Plocen. Cit.
Ratione non Solutionis Summae cum Provisionibus
Jn P. C. T. B que Dat.

Decretum Solutionis.

Id. Actor et alij Conc. GG. Josephum Machczynski et Białowieskie Conjuges Cit. et alios non Solum
Ratione Solutionis Summae cum Provisionibus.
Jn P. C. T. B que Dat.

Condemnatio

M. Albertus Jezewski Dapifer Pltus Plocen. Actor Cassandae Conc. solus Illustrissimum et Rendissimum Capitulum Cathedrale Plocen. Cit. Cassandae ratione Cassationis Condemnationis aegravatorio obtenc.
In P. C. T. B. quae Dalp.

Combinati Actoratus.

X
G. Valentinus Zołtowski B. C. P. actor Conc. M. Mathiam Karwo[illegible]ecki Venatoriae Vinnicen. Cit. et alios non solus
ratione Laesionis.
In P. C. T. B. P. quae Dalp.

non sunt.

M. Joannes Podowski Thesaurarius Raciaziens. Act. et alij Conc. solus
G. Wołowski Cit.
Ratione attentatar. violentiar.
In P. C. T. B. P. quae Dalp.

Dilatio Inquisitionis.

X G. Rochus Straszewski ad Conc. Spectabiles ac F.F. Antonium non Sol. Jędrzejewicz Proconsulem Joannem Masera Scalinum tum HH. Mathiam et Laurentium Dobrowolskie et Szemplinski ac Elfides et Infideles Elias Perla Jciek et alterum Jciek ac Łopata Lanionem Civitatis Plocen. ac alios Cit.
Ratione non Conservationis taxæ reliqua put in Producto.
In P. C. T. B. quæ Dass.

non sunt.

G. G. Pruszczynscy Conjuges actores Contra M.M. Pączkowski Ubysz et N.N. Kaminski Karwowski ac alios Cit.
Ratione attentatar. Violentiar. reliqua in Producto
In P. C. T. B. P. quæ Dass.

Decretum Condescensionis.

Jdæ actores Italij Conc. G. Rudowski Cit.
Ratione non Solutionis Summæ cum Provisionibus
In P. C. T. B. quæ Dass.

Dilatio Munimentorum

62 P.Z.

M. Joannes Chamski Ensifenda Plocen Actor Con G Antonium Borikowski Cit.
Ratione non Solutionis Summae cum Provisione
In P. C. Z. B quae Dabit
Condemnatio

P.Z.

G Paulus Wołowski actor Con N. Łukowski Cit
Ratione non Solutionis Summae cum Provisione
In P. C. Z. B quae Dabit
non sunt.

X M. Josephus Bromirski Vice Capitaneus et Judex Cren Plocen Act
Con MM. Ludovicum Krasinski et Kromowski Cit ac alios
Ratione extraditionis Subditor cum rebus eor ac Carentiae Laboris
reliqua in Producto
Coram G Paulo Zołtowski Vice Notario Terr Plocen Substituto Subdelegato In primo Citationis Termino Ba
nitio Jud decernit addit et Ad
Paulus Zołtowski V.N. Plocen ad hunc actum
Subdelegatus
non sunt.

Xdo actor et alij Conc. Eund. M. Krasinski Generalem Exercituum Rm
Cid. et alios
Ratione Summae pro Rheda provenien. reliqua in Producto.
Coram E. Paulo Zottowski V.N. Terr. Plocen. Substituto
Subdelegato In primo Citationis Tmo B. [illegible]
Paulus Zottowski ad hunc actum subdelegatus
non sunt.

G. Rynkiewicz actor et alij Conc. G. Nicolaum Rosaszewski Cid. et alios mk
Ratione non Solutionis Summar. Regestro Specificat.
In P. C. T. B. quae Dat.
Condemnatio

X G. Mathaeus Krzywkowski B.C.P. actor Con. Relictam od M. Jacob. non Solu.
Chamski Subjudicia Trns Plocen. Cid. et alios
Ratione non Solutionis Summae cum provisione.
In P. C. T. B. quae Dat.

Decretum Solutionis.

Bartholomaeus Gutowski B.C.P. Actor et alij Conz G Bonaventuram Wa
wrowski Cit et alios
Ratione attentatar violentiar reliqua in Producto.
In P. C.T. B.P. quae Dat

Combinati Actoratus

A. M. 18

G.G. Krzyzanowscy Conjuges et alij Act Conz admodum Rndum
Jasinski Praepositum Jezevien Cit et alios
Ratione non extraditionis Subditi de B. Kłobukowo profugi
In P. C.T. B quae Dat

Cond

M. Josephus Bromirski Vice Capitaneus et Judex Cren Plocen Actor
Con M Ignatium Sąmptowski Cit ac alios
Ratione extraditionis Subditor ac Boum acceptor reliquam pdum
Ceram Subdelegato E Paulo Zołtowski Vice Notario Terr Plocen
Ad hunc actum Substituto In primo Citationis Termo Bque Cit
Paulus Zołtowski V Notarius Terr Plocen Subdelegatus
Rejecta ad sequens Inscriptionem

B.G.

Famatus Michael Szczepkowski actor et alij Con G Bonaventuram Wawrowskj Cit et alios
Ratione attentatar violentiar reliqua p ut in Producto
In P. C. Q. B. P. quae Dat

Combinata.

B.G.

Famatus Petrus Kruszewski act et alij Con G Bonaventuram Wawrowskj Cit et alios
Ratione attentatar violentiar reliqua in p ducto.
In P. C. Q. B. P. quae Dat

non sunt.

G Joannes Rudowski actor Con MM. mazowieckie Tribunos Zawskoz ac alios Cit
Ratione non Solutionis Summae cum Provisione.
In P. C. Q. B quae Dat

Decretum Remissionis.

M. Starorypinski Notarius Crem. Bobrovnicens. acter Contra G. Adrianum Zukowski Cit. 64

Ratione Falsificationis Transactionis authens. reliquam p. ducto

In P. C. T. B. P. quae D. Ass.

non sunt.

Id. Actor et alij Conta Eund. G. Zukowski Cit. et alios solo

Ratione ademptionis Fundor. et aliar. pretensionum

In ## C. T. B. P. ex adatatione quae D. Ass. Idq. In Lucro ultimariae fortis finalis faciendae Executionis quam G. Burgrabius loci praesens Ajusvis quam pixta processum peragat.

Decretum Condescensionis.

Id. Actor et alij Cons. Eund. Cit. et alios Sol.

Ratione non Solutionis Summae cum provisione reliquam p. ducto

In ## C. T. B. P. ex adatatione quae D. Ass. Idq. In Lucro ulterioris fortis faciendae Executionis cum additione G. Burgrabij loci praesens Ajusvis pro peragenda Executione quam praxi Juris processu expediat.

Decretum Remissionis.

Peillustris admodum Rndus Stanislaus Malanowski Decanus et Prae-
positus Ecclesiae Siepreen Sancti Spiritus actor Contra M Josephum mli-
cki Ensiferi Plocen Cit
Ratione non Solutionis Summar cum Provisionibus.
In P. C. T. B quae Dat

Decretum Solutionis.

Idem actor et alij Conz G Stanislaum Osiecki Cit et alios
Ratione disaratibnis Scopulor ac aliar ptensionum
In P C T. B quae Dat

non sunt

M. Paulus Sutkowski Dapifer Lucovien actor Con Celsissimum
et Eminentissimum Gabrielem Joannem Junosza Podocski Ar-
chiepiscopum Gnyznen Primatem Primumq Principem Rni et Ma-
gni Ducatus Lithvaniae Cit
Ratione exemptionis Br Gradzanowa Siemiętkowo cum atti-
nentijs reliqua in pducto.
In P. C. T. B quae Dat

Decretum Libertatis a termino.

Ill. Paulus Sutkowski Dapifer Lucovien actor Cond Relictum 186
et Successores Cd Illustris M. Joannis a Zora Skarbek Castellani Juni
vladislavien et Infidelem Herszek Jakubowicz Judaeum Drohobicen
Cit et alios
Ratione non Solutionis Summae cum provisione
In P. C. T. B quae Dat

Decretum Remissionis

G. Adamus Miłodrowski Camerarius Trris Plocen Actor A.M. et alij
Cond GG Josephum Machczynski et Białowieskie Conjuges Cit et alios
Ratione Comportationis et extraditionis Documentorum quorum vis
Bona Srebrna cum attinentijs afficien et Summas Chylensis
anas evincen. reliqua in Producto
In P. C. T. B quae Dat

Condemnatio

U. Paulus Sutkowski Dapifer Lucovien actor Cond MM 108
Josephum Majoren et Petrum Praefectum Exercituum Rni
Jezewskie Cit et alios
Ratione non Solutionis Summae cum provisionibus
In P. C. T. B quae Dat

Condemnatio

108

M. Paulus Sułkowski Dapifer Lucovien Actor Con Relictam
ob Illustris M: Valentini Niszczycki Castellani Raciązien Cis
et alios
Ratione non Solutionis Summae cum provisionibus
In P. C. T. B. quae D. A. R.

Scribunt partes ad Sequentes Tna Conservato

MK

GG Gyrzynscy Act et alij Con GG Dzierzgowskie Cit et alios
Ratione attentatae violentiae reliqua in ducto
In P. C. T. B. quae D. A. R.

Dilatio Inquisitionis

~~Collegium Vicarios~~

M Rokitnicki Act et alij; con GG Czachowskie Citat
et Alios.
In P. C. T. B. quae D. A. R. reliqua ut in ~~producta~~

Decretum Adcitationis.

H
X L Josephus Ciołkowski Actor contra G Michaelem Roznowski Citat.
ratione non solutionis Summae
In P. Citationis T. B quae Dat.

Scribunt partes ad sequentes cum offerenda
Satisfactione

H
X L Josephus Ciołkowski Actor contra Mrm Karskie Citat.
ratione restitutionis Penitentiae ac ~~Franciae~~ reliquae in Producto
In P C T. B quae Dat.

Condemnatio

H
X Idem Actor. Contra G Venceslaum Ciołkowski Citat.
ratione non solutionis Summae
In P C T. B quae Dat.

Scribunt partes ad sequentes cum offerenda
Satisfactione.

X. G. Dominicus Kowalewski B. C. P. cons. G. Joannem Kerzybski Citatum et Alios.
Ratione non Extraditionis Tumentor.
In P. C. T. B. quae Dak.
non sunt.

Solut.

J. C. B.
G. Joannes Grabia actor Cons. Relictam et Successores od. G. Thomae Jaroszewski Camerarij Trris Plocen. Cit. et alios
Ratione ~~non Solutionis Summae cum~~
In P. C. T. Lucrum Solutionis Summarum pro quibus restitui stanti Sub P. B. quae Dak. reliqua ut in producto.
Dilatio Munimentorum.

Solut.

Jd. Actor Cons. G. G. Miączynskie Conjuges ac alios
Ratione non Solutionis Summae cum provisione.
In P. C. T. B. quae Dak.
non sunt.

M. Rywocki Actor Conc. G. ~~Antonium~~ Paulum Rzeszotarski Cit. et alios
Ratione attentatar. violentiar. reliqua in Producto
In P. C. T. B. P. quae Dat.

Decretum. Condescensionis.

In C. B. P. Z.
Infidelis Herszek Ayzykowicz Judaeus Drobinen. Actor et alij Conc. M. Jacobum Chamski Cit. et alios
Ratione attentatar. violentiar. reliqua in producto
In P. C. T. B. P. quae Dat.

non sunt

In P. C. T. L. SS. M. K.
F. Antonius Sikorski Civis Plocen. Actor Conc. M. M. Kuczkowskie Notarios Cren. Bobrovnicen. Terrae Dobrinen. Cit. et alios
Ratione non Solutionis Summae cum provisione
In P. C. T. B. quae Dat.

non sunt

In T. C. ex adcitatione L. SS.
G. Ciołkowski actor Conz. G. Rosciszewski Cit. Solut.
Ratione non Solutionis Summae cum provisione
In T. C. et ex adcitatione B. quae Dat.

Condemnatio

In P. C. T. L. SS.
Id. Actor Contra F. Starogrodzki Cit. Solut.
Ratione Solutionis Summae cum Provisione
In T. C. et ex remissione B. quae Dat.

non sunt.

In C. B.
G. Franciscus Przeciszewski actor et alij Conz. G. Albertum Smardzewski Solut.
ac alios Cit.
Ratione extradationis Equi ac Compensationis Carentiae Laboris
In P. C. T. B. quae Dat.

non sunt.

In C. B. B. G.
G. Rochus Lisowski actor et alij Contra G. Hiacinthum Chorzewski Cit. et alios
Ratione ademptionis Sortis ac violentiar. attentatur reliqua in producto
In P. C. T. B. P. quae Dalle

Combinatas. Actoratibus.

G. Valentinus Gosacki Actor Cons. G. Antonium Gosacki Cit. et alios
Ratione attentatar. violentiar. reliqua in producto
In P. C. T. B. P. quae Dalle

non sunt

Conventus Ordinis Varsavien. Sancti Dominici Actores et alij Cons.
M. Antonium Mdzewski Thesaurariae Vinnicen. Cit. et alios
In Trid. C. et ex adcitatione Lucrum Ulterioris sortis faciendae Executionis
bem additione pro perogenda Executione S. Burgrabij Cujusvis quam juxta
processum peractat reliqua ut in producto.

Condemnatio

X. V.L.

G. Valentinus Zołtowski B.C.P. actor et alij Conc. M. Karwosiecki
Venatoriae Virinicen. Cit.
Ratione Circumscriptionis.
In P. C.G. B.P. quae Dat.

non sunt.

P.L.

GG. Dzierzgowscy Conjuges Act. et alij Conc. GG. Gyrzynskie et alios
Cit.
Ratione attentatae violentiae et pretensionum reliquam producto
In P. C.G. B.P. quae Dat.

Combinati Actoratus

M. Zielinski Notarius Crem. Plocen. Actor Conc. Synagogam
Judaeor. Plocen. Cit. et alios
Ratione non Solutionis Summae cum provisione

Coram Sub Delegato Gnoso Antonio Woznicki Vice notario Crem. Plocen. In
Locum M. Josephi Zielinski Notarij Crem. Plocen. Substituto In P.C.
B. quae Dat.

Antonius Woznicki Vice Notarius Crem. Plocen. [illegible]

Condemnatio

M. Zielinski Notarius Coren Plocen Actor Conc Infidelem Gutman Lewkowicz Cit et alios
Ratione non Solutionis Summae cum provisione
Coram Eodem Subdelegato ut supra In P. C. T. B. quae D. A. R.

Condemnatio

Actor Conc Infideles Berek Markowicz et Szaja Matus Cit et alios
Ratione non Solutionis Summae cum provisione. Coram Eodem Subdelegato ut supra In P. C. T. B. quae D. R.

Condemnatio

~~Ad actor.~~
Solut.
Adrianus Zukowski Actor et alij Conc Perillustrem Rndissimum Starorypinski Canonicum Cathedralem Plocen Cit et alios
Ratione non Solutionis Summae cum provisione.
In P. C. T. B. quae Da R.

Libertas a Termino.

X
M. Zielinski Notarius Crnę Plocen actor. Conę Relictam et Successores ob Infidelis Jakub Pelionis Judej Plocen Cit et alios
Ratione non Solutionis Summae cum prisione
Coram G. Antonio Woznicki V. Notario Crnę Plocen In Locum M. Josephi Zielinski Notary Crnę Plocen ad Causam Pson assumpto In P. C. T. B. quae D. R.
Condemnatio

X
Idem actor. Conę Infidelem Jaik Lewkowici Judaeum et mercatorem Plocen Cit et alios
Ratione non Solutionis Summae cum prisione
Coram Eodem Subdelegato ut Supra In Primo C. T. B. quae D. R.
Condemnatio.

X
Idem actor. Conę Infidelem Jakowici Haim Judaeum Plocen Cit et alios
Ratione non Solutionis Summae cum prisione
Coram Eodem Sub Delegato ut Supra In P. C. T. B. quae D. R.
Condemnatio

M. Zielinski Notarius Coren Plocen actor. Cont Infidelem Ay
Zyk Markowicz Judaeum Plocen Cit et alios
Ratione non Solutionis Summae cum provisione
Coram Eod Subdelegato ut supra In L. C. T. B. quae D. R.
Recepta ad Sequentes.

M. Josephus Bromirski Vicecapitaneus et Judex
Castrensis Plocensis ~~[illegible]~~ contra M. Ignatium
Sąmptawski Venatoridam Dobrinen et alios Citt.
Ratio praepeditae Possessionis B. Drozdowo aliarum Pretensionum
Cons. G. ~~Subdelegato~~ Paulo Zołtowski ~~Vicecapitaneo~~ Vicenotario Ter. Plocen In Locum M. Vicecapitanei loci
praesens Substituto Subdelegato In L. C. B. quae Dat.
Paulus Zołtowski Vice Notarius Terr. Ploc. ad hanc Cau
sam Subdelegatus
Decretum Condescensionis Combinatur
actoratibus

M. Ignatius Sąmptawski Venatoria Dobrinen Actor et alij Contra
M. Josephum Bromirski Vice Capitaneum et Judicem Coren
Plocen Cit et alios.
Ratione Pretensionum et violentiarum reliqua in praeduito
Coram eod. G. Subdelegato ut supra In L. C. T. B. Bonnitio quae Dat.
Paulus Zołtowski Vice Notarius Terr. Ploc. ad hanc
Causam Subdelegatus
Combinato ad 1mum Condescensionis

Perfidus et Infidelis Jack Lewkowicz, Judaeum Plocen. Actor Cond. Synagogam Judaeorum Plocen. Cd. et alios

Ratione non Solutionis Summae cum provisione ab eaq. provenien.

Inf. 773 quae Dat.

Decretum Solutionis.

Josephus Brómirski Vicecapitaneus et Judex Castrensis Plocensis mp.

Ordo Penalium Sub actu Feriæ Secundæ post Dominicam Invocavit Quadrãlem proxima scilicet 1 mar. 1773tio

Instigator Judicij Officij Ipsen actor Contra G. Hiacinthum Chorzewski Cit.
Ratione non Solutionis Florenorum Quinque et grossorum Quindecem pro Parte Judicij adjudicat
B D A R

Id actor Con G. ~~Caulium~~ Albertum Cywinski Cit
Ratione non Solutionis Simplicem Quatuordecem marcarum Polonicat. pro parte Judicij adjudicat
B D A R

Id actor Con G. Laskowski Cit.
Ratione non Solutionis Quotæ Quinque Florenorum et grossorum Quindecem pro parte Judicij adjudicat
B D A R

Instigator Judicij Officij psen. Actor Con. G. Lakowski Cit.
Ratione non Solutionis Quinque Florenorum et grossorum Polonicalium Quindecim
pro parte judicij adjudicat
B.D.A.

Id. actor Con. G. Joannem Krzuejewski Cit.
Ratione non Solutionis Septem marcarum Polonicalium pro parte Judicij
adjudicat
B.D.A.

M. Kaminski
Instigator Judicij Officij psen. Actor Con. M. Kaminski
Dapiferum Czernichoviae Cit. et G. Paulum Zołtowski Insignium Plenipotentiarum
Ratione non Solutionis Triginta unius marcarum Polonicalium
pro parte Judicij adjudicat
B.D.A.

Instigator Judicij Officij Cpsen actor Cond M. Mlicki Cit.
Ratione non Solutionis Sex Floren Polonicat p parte Judicij
Cpsen adjudicat. non Sunt.

Idem actor Cons Illustrem admodum Rndum Bartholomaeum Jasinski
Praepositum Jezeviens Cit.
Ratione non Solutionis Triginta Quinque marcar Polonicat pro
parte Judicij adjudicat
B Dak

Idem actor Cond M Mlicki Cit et G Josephum Ciołkowski Inscriptt
Plenipotentem
Ratione non Solutionis Sex Floren Polonicat pro parte Judicij
adjudicat
B Dak Excepto G. Ciołkowski Bl Plocens

Instigator Judicij officij Pson actor Conc M de Kangowskie Chamska olim m Jacobi Chamski Relictam Conter Viduam Cit et G. Stanislaum Olszewski Inscrum Plenipotenter.
Ratione non Solutionis Trium marcarum Polonicarum pro parte Judicij adjudicat B Dass Satisfactum et Cassatur Publicatio.

Ad actor Conc M. Jakutowicz Cit et G Adamum Mikodrowski Inscrum Plenipotenter
Ratione non Solutionis Trium marcarum Polonicarum pro parte Judicij adjudicat. Super solo Citto. Omnes Publicati
B Dass

~~[illegible]~~

Josephus Bromirski Vicecapitaneus et Judex Castrensis Plocensis mp.

Actum in Castro Pisani in Curia Juris & Cancellaria officij Judicatus Castri & Capitanei Pisani et Publica declamatione per Nobilem Nicolaum Judicem Feria Secunda post Dominicam Confitentes Pasche proximo. mini vertentis Die Decima Nona mensis Aprilis Anno Domini 1773 Coram Mag.co Joseppho a Zuccharis Thesaurario Provinciae et Vicecapitaneo ac Joseppho in Zelona Zelinich Notario Castri & Pisani Officialibus Juratis.

In Presentia Dd. de Nicolao Bortholomei Zbornik Vicecomitis de Dobrinene Paulo Lutkopich Depositario in Zuvoiche Antonij Galo Burich Vicecomite Osparen Antonij Bornich Legentis Adami Nikodrovich Pisani Joannis Zaroulich Cerpognich Camerarij vocum Joannis Selinich Camerarij Gra vitabis Cechus Dominici Lovrovich Joannis Selinich de Venicad Pisani Josephi Cikuttovich Valentini Zelinich de Simonis Zaroulich Jurati Antonij Veronich Bicecomitis Purpotatum Castri Pisani Antonij Veronich Stefanelli Smolenovich Stanislai Raicich Bernardi Chrezarich Stefani Dobrich Ignatij Micheratich ac alior adstantium presentium Jurorum Nec non Multis Alijs Spectabilibus Joannis Bedrach de Zelona Auscultantis, et Juratis adstantium presentium a quampluribus

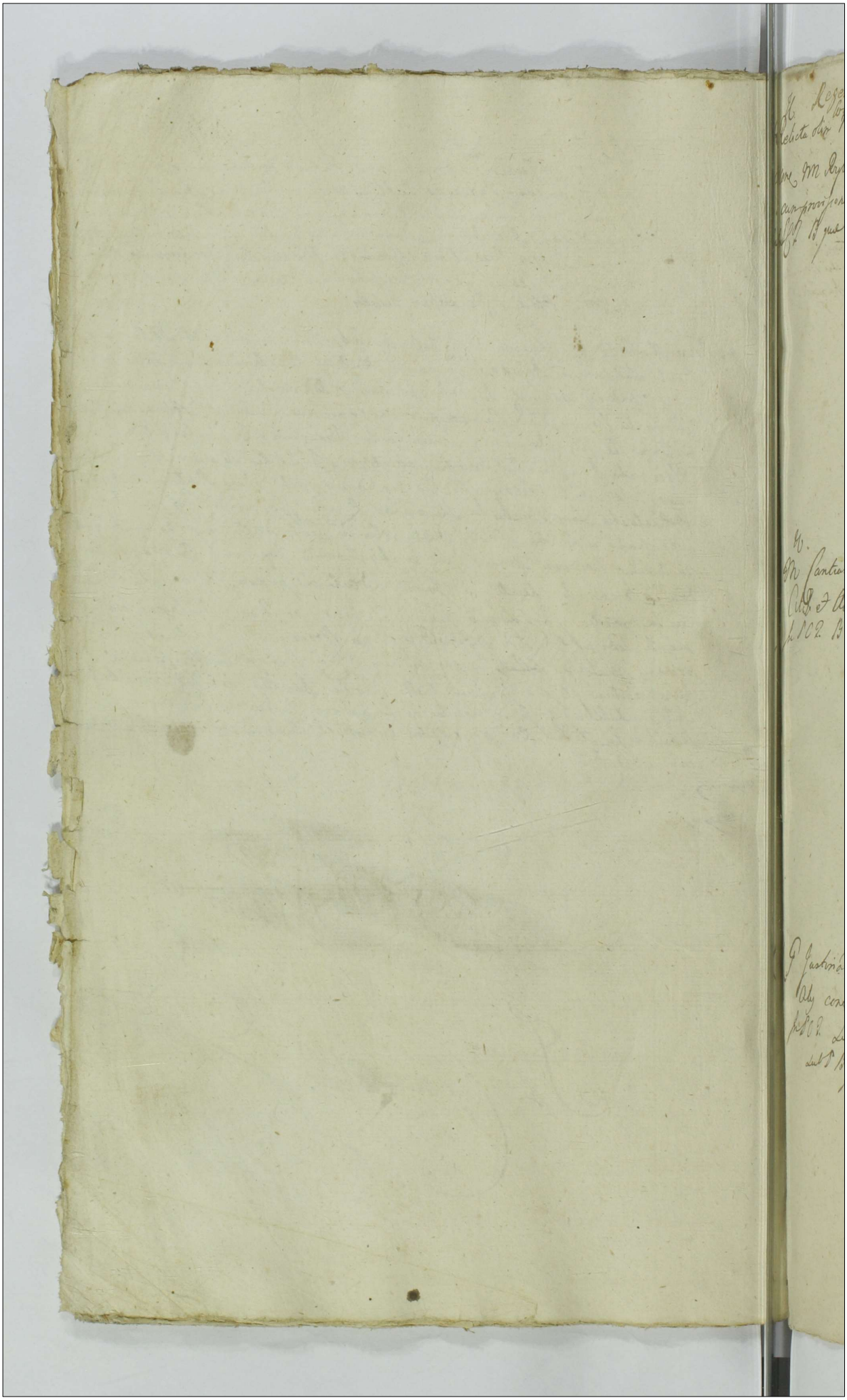

H. Regestrum Causarum sub actu Feria Secunda post Dominicam Conductus Paschae Judicant 1773tio anno. 74 No 1

Relicta olim N. Hiacinthi Drozdowski Consors Vidua Actrix et Alij cons. M. Rybickie et Alios Citat. ratione non solutionis Summae debitae cum provisione provenien.

Jud. C. B. quae Dat.

Decretum Remissionis.

H. M. Cantius Ubysz Venatoris Plocen. Act. et Alij cons. M. Ignatium Szyptowski Citat. et Alios ratione interceptionis equor. violentae

Jn. P. C. B. P. quae Dat.

Dilatio Inquisitionis.

No 2

X. G. Justina de Wrzoski G. Ciołkowski Thomae Consors Actrix et Alij cons. G. Josephum Ciołkowski B. Plocen. Citat. et Alios

Jn. P. C. Lucrum Solutionis Summae provisionis pro qua res est in instanti

Sub P. B. quae Dat.

Communicatio Documentorum.

X M. Josephus Bromirski Vicecapitaneus Orenz Plocen Actor et Alij conc. M. Ignatius Sapławski Venatoriae Plocen Citat. et Alios ratione Contributionis Capitalis Bona Drozdowo aficien. Stanto sui Possessione Eorum Bonorum haeredib. non persolutionis Act. Circumscriptionis In C. B. P. quae Dass. Ipsq coram Subdelegato S. Antonio Woźnicki Regente Castrz Plocen in Locum M. Vicepatanej Adactum praesens assumpto.

Antonius Woźnicki V.N.C.P. mp

Condemnatio.

Perillustris Rendus Ubysz Praepositus in Lag. Actor et Alij conc. Perillustrem Rendum Zielinski Praepositum Gralevien. Citat. et Alios ratione Condemnationis indebite obtentae Cessationis. In P.C.T. B. quae Dass. Reliqua ut in producto.

non sunt.

Relicta Ad. G. Petri Kozłowski Censors Vidua mater atq. G. Josephus Kleniewski Filius Actor et Alij conc. MM. Zakrzewskie Citat. et Alios ratione circumscriptionis de rehabitionis Rem. post od M. Carolum Zakrzewski derelict. In P.C.T. B. P. quae Dass.

Combinati Actoratus.

Jn M. Jakutowicz Pincerna Orszanen. Actor et Alij conc. Relictam et Successores olim M. Jacobi Chamski Subjudiciae Terrestris Plocen. Citat. et Alios ratione non Solutionis Summae cum provisione
Jn H. B quae Dass

Rejecta ad Trnum Condescensionis

Jn
Idem M. Actor et Alij. conc. M. Zielinski Subdapiferum Nuren. Citat. ratione non solutionis Summae cum provisione
Jn T. O B quae Dass

Decretum Solutionis.

Jn
Idem M. Actor. et Alij. conc. M. Casimirum Zielinski Dapiferum Pauskrzen. Citat. et Alios. ratione non solutionis Summae
Jn H. B quae Dass

Dilatio Maioris.

X. G. Joannes Turowski Camerarius Terrestris Ussogrodien. Act. con. M. Cantium Ubysz Venatoriae Plocen. Citat. et Alios ratione non Extraditionis Subditae privationisq. Carentiae Laborum
In H. Primo Citationis Ind. B. quae Dat.

Decretum Statuitionis.

X. Idem Act. con. GG. Jaroszewski ac alios Citat. ratione non Solutionis Summae cum provisione
In P. O. L. B. quae Dat.

Decretum Solutionis.

X. ex Adcit. X.
R. Wenda Pincernia Bracławien. Act. et Alij. con. M. Jeżewski Citat. et Alios. ratione Statuitionis Infidelis de Bonis Jeżewo Taberne Arendatoris. Super Statuendo injungere poenalitatis
In H. et ex adcitatione B. Dat. reliqua ut in producto.

Decretum Evasionis.

G. Ex Re. a Jud. Tribunal Rei Petri, ac ad

Chyczewski Act. et Alij cons. Nobilem Gutkowski Citato et Alios ratione Approbationis Decreti Condrlis Judicij Terrestris Plocen. ac quarum Transactionum Sewabunisq. Summa.

In T. C. et ex Remissione a Judicio Tribunal Rei Retricoviensis ad Judicium Suum facta ac adcitatione B. quae Dat. Reliqua ut in producto.

Decretum Condescensionis.

T. C. ex remissione et adcitatione Loco peragendae Execu.

M. Franciscus Lugowski Pincerna Sieprcen. actor et alij Cond. M.M. Kossobudzkie Cit. et alios.

Ratione Solutionis Summae Dotalis ac rehabitionis Bonor.

In T. C. et ex Remissione ab officio Burgrabili Executoriali ad Judicium praesens facta Lucrum Satisfactionis Contentis tam Tmorum quam Decretorum Tribunalis Rnd. Retricoviensis idq. Sub Poena Bannitionis In Lucro ultimariae fortis faciendae Executionis quae Dat. reliqua ut in producto.

Decretum Condescensionis.

G. Joannes Goszczynski actor Cond. G.G. Roginskie Cit. et alios

Ratione ~~non~~ Reinductionis ~~Bona~~ in Sortem Bon. Brzescie.

In T. C. Lucrum ulterioris faciendae Executionis B. quae Dat. reliqua ut in producto.

Condemnatio.

J.P.C.T.

X Relicta et Ultimi nuptus G. Petri Kozłowski Mater et G. Josephus Klenie-
wski filius actor Conz M.M. Zakrzewskie Cit.
Ratione Certar. Pretensionum. NON SUNT

J.P.C.T.

G. Josephus Klenieuski actor Ctatij Conz M.M. Zakrzewskie Cit.
Ratione Certar. Pretensionum reliqua in producto.
In P.C.T. B. quae Dat.

Dilatio Inquisitionis.

H.

F. Onuphrius Kiczynski Consul Civitatis Sie Regie Mattis Plocen. Act.
Conz G.G. Kowalewski B.C.P. et Kochanski Notarius Citatus Sie Rie Actor
Citat. et Actor ratione Circumscriptionis.
In P.C.T. B. quae Dat.

Decretum Suspensionis.

H.
M. Paulus Sutkowski Dapifer Lukoviens. Act. et Alij cons. Derelict. et Successores od. M. Lucae Malewski Judicis Crim. Plocen. Citat. et Alios ratione non solutionis summae.
In Ac. B. quae Dass.
Dilatio Infirmitatis.

M. Cantius Ubysz Venatoriae Plocens. Act. cons. G. Grabski et Gumowski Citat. et Alios. ratione non restitutionis rer. Mobil. Clenodior. Inventarior. Quor. Ducumentor. Fatis od. MM. Act. Parentum Derelict.
In P. C. 2. B. quae Dass.
Decretum adcitationis.

H.
M. Bromirski Vexillifer Plocen. Act. cons. G. Czarnowski Citat. et Alios ratione Compillationis Scriptorum
In P. C. 2. B. P. quae Dass.
Decretum Penalitatis.

X C
Relicta ob M. Jacobi Chamski Subjudiciae Terrestris Plocen. Cons.
Vidua Actrix et Aly cons. M. Chamski Cibus et Alios ratione
attentatarum Violentiarum.
In P. O. T. B. P. quae Dass.

Dilatio Inquisitionis.

T. C. L. Satisf. Decreto.
G. Joannes Makomaski Actor Cons. G. Miączynski Cibus
alios. Ratione Satisfactionis Decreto
In T. C. B. quae Dass.

Decretum Solutionis.

In P. C. T.
X M. Josephus Bromirski Vice Capitaneus Cren. Plocen. Actor
Cons. Infidelem Mosiek Rebechowicz ~~Judeum~~ et ~~Filia Zatowicz Judeos~~ Cibus et alios Arendatorem Kluszczienz et alios Act.
Ratione non Solutionis Summae
Coram P. Antonio Woznicki Regente Cap. Plocz. in locum M. Josephi Bromirski Vicecapitanei
loci praesens Subdelegato Substituto. In T. C. T. B. quae Dass.
Antonius Woznicki Vice Plocz. ad Causam praesens Subdelegatus

Condemnatio

J.P.C.T.
M. Thomas Cywinski Praefectus Levioris armaturae ad Con G. Gumowski Camerarium ~~Granitialem~~ Trrem Plocen Cid.
Ratione non Solutionis Summae
In P.C.T. B quae Dass.

Decretum Solutionis.

X In P.C.T.
M. Bromirski Vice Capitaneus Cren Plocen Actor Contra M. Casimirum Zielinski Dapiferi Zauskrzen Cid et alios
Ratione non Solutionis Summae
Coram Subdelegato M. Antonio Woznicki Regente Castrensi Plocen in locum Mosephi a Bromirz Bromirski Vicecapitanei loci praesens Substituto Subdelegato. In P.C.T. B quae Dass.

Antonius Woznicki VNCP Plocen ad causam pro Subdelegatus mp

Comprobationis Decretum

X In P.C.T.
Id. Actor et alii Con M. Pieglowski Vexilliferum Ciechanovien Cid et alios. Ratione non extraditionis Subditor
Coram eodem Subdelegato ut supra In P.C.T. B quae Dass.

Antonius Woznicki VNCP ad causam pro Subdelegatus mp

non Sunt

Jn P.C.T.
G. Franciscus Miszewski actor Conz. G. Franciscum Kowalewski Cit.
Ratione non Solutionis Summae cum provisione
Jn P.C.T. B quae Dat.

Condemnatio.

Jn P.C.T.
G. Dionisius Strusinski actor Conz. G. Uminski Cit.
Ratione non Solutionis Summae
Jn P.C.T. B quae Dat.

Condemnatio.

J.P.C.T.
X. M. Adamus Malinski Cameranus Trnlis Vipogrodien. actor
et alij Conz. GG. Starczewskie Conjuges Citat. et alios
Ratione non Solutionis Summae cum provisione
Jn P.C.T. B quae Dat.

Condemnatio

N Paulus Sutkowski Dapifer Lucovien. Act. cum Relictas et Successores ob. JM. Valentini Niszczycki Castellani Racsq. Lien. et Alios Citatis.

Tit. Lucrum Solutionis Summae cum provisione ab eadem provenient. pro quo res est in instanti sub P. B. quae Dass.

Decretum Solutionis.

7

G. Laurentius Zylewicki Act. contra Sucres ob. G. Pauli Sutkowski Citat. et Alios. ratione non Solutionis Summae.

In Tit. B. Dass.

Decretum Solutionis.

G. Francisca Stawska ob. G. Alberti Obrebski relicta etc. Non Finit.

Jm P. C.
G. Ignatius Osiecki actor Cond Perfidos et Infideles Berek Samuelowicz ns
et Krysa Salamonczyk Judaeos Sieprcen Cit.
Ratione non Solutionis Summae cum provisione.
In P. C. T. B que D a R

non sunt.

J. P. C.
Idem actor Cond Synagogam Sieprcen Cit ac atios ns
Ratione non Solutionis Summae cum provisione.
In P. C. T. B que D a R

Decretum Solutionis.

J. P. C.
Idem actor Cond Infidelem Jchowicz 2 Jacek 1 Judaeum Biezunen ns
Cit. Ratione non Solutionis Summae cum provisione
In P. Citationis T. B que D a R

Decretum Libertatis.

C Jacobus Slepkowski olim Adami Filius Actor et Alij contra N. Jacobum Slepkowski olim Joannis Filium Citatos et Alios ratione attentatarum violentiarum
In C B P. quae Dat.

Decretum Condescensionis

C Jacobus Slepkowski Actor et Alij cum B. Swięcicki Citatos et Alios ratione attentatarum violentiarum
In C B P quae Dat.
NB

Combinati actoratus

N Fortunatus Cieszewski Vexilliferus Chaliciensis Actor et Alij contra M. Franciscum Rosciszewski Citatos et Alios ratione non solutionis summae cum provisione
P. T. B. quae Dat.

Decretum Solutionis

C
M. Fortunatus Cieszewski Actor et Alij contra Generosum Ignatium Sosiej
Citatum et Alios ratione non solutionis Summae cum provisione
In P.C.T. B quae Dat.

Decretum Comprobationis.

C
M. Petrus Cieszewski Vexilliferi Ptaliciensis Actor contra Bi-
chaelem Zakrzewski Vexilliferi Plocensis Citatum et Alios
ratione non solutionis Summae cum provisione.
In P.C.T.B. quae Dat.

Condemnatio

G. Antonius Girzynski Actor et Alij contra Generosum Mathaeum Dobr
Citatum et Alios.
ratione non solutionis Summae dotalis cum provisione
In P.C.T. B quae Dat.

Decretum Remissionis.

30

Victor Pomianowski Actor et Alij: conr. G. Venceslaum Ciołkowski Citat. et Alios. ratione non solutionis Summae dotalis cum provisione
P.C.T. B quae Dat.

Condemnatio.

Nobilis Eva de Dziedzickie Relicta olim N. Laurentij Turski Actrix et Alij conr. Relictam olim M. Lucae Malewski Judicis Crem. Plocen. Citat. et Alios. ratione non solutionis Summae cum provisione
P.C.T. B quae Dat.

~~Dilatio Infirmitatis~~
Decretum Solutionis.

Antonius Trębinski Actor et Alij conr. Relictam olim M. Lucae Malewski Judicis Crem. Plocen. Citat. et Alios. ratione non solutionis Summae ex pretio Bonorum Seu Sortium Leszczyno provenientem cum provisione
P.C.T. B quae Dat. Dilatio Infirmitatis.

G. Paulus Zmisewski Actor et alij conc. Nobilem Primum Humiecki Citatus et Alios. ratione non Solutionis Summae cum provisione
In 2 C B quae Dat.

Condemnatio.

4 ex adiut.
M. Michael Rekitnicki Actor et Alij conc. NN. Czachowskie Citatus et Alios ratione Fundorum in Bonis Czachow. ordebite Usurpationis
In 2 C et ex Adiutatione B quae Dat.

Condemnatio.

G. Mączewski Actor et Alij conc. GG. Martinum Gutkowski et Martinum Komorowski Citatus et Alios ratione attentatarum Violentiarum
In C BB. quae Dat.

non sunt

Cas: Condemna:
Illustris Admodum Rndus Albertus Ubysz Præpositus Ecclesiæ Zagen Actor Con Illrem Admod Rndum Silvestrum Zielinski Præpositum Gralevien Citt et alios Non Sunt

Stanislaus Rozicki Actor et Alij Con M. Szmplawski Ignatium Venatorich Dobrinen Citatt et alios.
In R. Cuerum Solutionis Summæ Cum provisione ab eadem provenien pro quo resest in instanti Sub P B quæ Dolr. Reliqua ut in producto.

Decretum Solutionis.

Item Actor et Alij Con Infidelem Lewek Jelonkowicz Judæum Sieprien Citatt.
In R. Cuerum Solutionis Summæ Cum provisione ab eadem provenien pro quo resest in instanti Sub P B quæ Dolr Reliqua ut Supra

Condemnatio.

G. Stanislaus Rozycki Actor et Alij Conr M. Karski
citatt et alios
In H Lucrum Solutionis Summae Cum provisione ab eadem provenienti pro
quo res est in instanti sub P B quae D Ass reliqua ut in praedicto.

non sunt.

Idem Actor et Alij Conr Infidelem Jonas Judaeum
Drobinen Citatt et Alios
In H Lucrum Simile ut Supra

Condemnatio.

Idem Actor et Alij Conr Infidelem Abraham Gegniocz
Judaeum Drobinen Citatt et Alios.
In H Simile Lucrum prout Supra

Condemnatio

Stanislaus Rozycki Actor et Alij Con Infidelem olim Perfidi Abraham Holender Judei et Incolae Drobinen Relictt Contem Viduam Citatt et Alios
In T. C. Lucrum Lemile praeut Supra.

Condemnatio.

Idem Actor et Alij Con Infidelem Herszek Jakubowicz Judaeum et Incolam Drobinen Citatt et Alios
In T. C. Lemile Lucrum ut Supra.

Condemnatio

Idem Actor et Alij Con M. Constantiam de Cieszkowskie olim M. Kampenhauzen Capitanej Sieleen Relictt Contem Viduam Citatt et Alios
In T. C. Lucrum Lemile ut Supra

Condemnatio.

G. Stanislaus Rozycki Actor et Alij Con. G. Gizzinski Citatt et Alios
In 2 C. Simile Lucrum ut supra
Condemnatio

Idem Actor et Alij Con. GG. Josephum Mostowski et Stanislaum Paprocki Citatt et Alios
In 2 C. Simile Lucrum ut supra
Decretum Remissionis.

Idem Actor et Alij Con. G. Thomam Wilewski Citat et Alios
In 2 C. Lucrum Simile ut supra
non sunt.

Albertus Dzięgielewski et alij actt° cum G. Jacobum Dzięgielewski et alios actt°

Primo Citationis Imo Lucrum faciendae Divisionis Bonorum Paternorum et Maternorum respectu vero praetensionum B quae Dat. reliqua ut in producto.

Decretum Condescensionis.

Mathaeus Suchodolski et alij actt° cum Relictam ob G. Casimiri Suchodolski et alios actt°

P. C. Imo Lucrum extradictionis Inventariorum et rerum Mobilium satis olim G. Casimiri Suchodolski derelictor pro quo res est in instanti Sub P. B quae Dat.

non sunt

Norbertus Ktobukowski et alij actt° cum Mathaeum Remisiewski et alios actt°

P. C. Lucrum Solutionis Summae Sub P. B. quae Dat. reliqua ut in producto.

non sunt

#

LS

G Josephus Kłobukowski et alij Actt cum GG Obrebskie Co-
ges et alios Actt
In P.C.T. Lucrum Summae cum provisione ab eadem praemissa proqua-
res est inimitanti Sub B quae Dalp

Condemnatio.

G Martinus Gutkowski et alij Actt cum GG Fabianum
mirum Albertum Myczewski Gregorium Chodzynski et al
In P.C.T. Respectu attentarum violentiarum Bl quae Dalp

non sunt

G Martinus Komorowski et alij Actt cum GG Myczewski
et alios Actt
In P.C.T. Similis Bannitio

non sunt.

G Jacobus Łukoski et alij citt cum GG Albertum Paulum Łukoskie et alios citt
In P. C. B. respectu attentatarum violentiarum B.P. quae Dat.

Dilatio Ingrisitionis.

G Valentinus Zołtowski B.C.P. citt et alij cum M. Mathiam Karwosiecki Venatoriae Vinnicensis et alios citt
In P. C. T. Ratione circumscriptionis B.P. quae Dat.

Dilatio Ingrisitionis.

Idem citt et alij cum Mgcum Mathiam Karwosiecki Venatoriae Vinnicensis et alios citt
In P. C. T. Ratione attentatarum violentiarum B.P. quae Dat.

Dilatio Ingrisitionis.

#

G. Michael Gizenski et Petrus Mączewski BP et alij citt cum G. Casimirum Gizenski et alios citt
In P. O. T. Respectu attentarum violentiarum B.P. quae Dat.

Combinati Actoratus.

~~G. Casi~~

MB G. Jacobus Sikorski PP et alij citt cum G. Stanislaum et Paulum Charzenskie et alios citt
In P. O. T. Similis Bannitus

non sunt.

MB G. Stanislaus Sikorski BP et alij citt cum G. Simonem Tanski alios citt
In P. O. T. Respectu attentarum violentiarum ex fundo Pallulantium B.P. quae Dat.

non sunt.

: Pincernich Vinnicenę.

M.M. Mathias et Michael Fratres inter se Germani Dzierzanowscy Act et Alij conę
M.M. Joannem Lasocki Castellanicę Konarienę Antonium Notarium Trem Gosti
nenę et Josephum Vexillifer Gabinenę Mikorskie Citat et Alios.
Ratione non Solutionis Summae cum provisionibus
In 2 O ac ex adulatione B quae Dolo

Condemnatio.

G. Thomas Parem et Valerianus filius Wołowscy Act et Alij conę Gsos Antoni
m et Magdalenam Iniicem Coniuges Słomkowskie Citat et Alios
Ratione Attentatar Violentiar.
In 2 O B P. quae Dolo

Combinata.

Joannes Karwowski Actor et Alij conę Gsum Joannem Czachowski Cit et Alios
Ratione peractar Violentiar.
In 2 C Lib quae Dolo

Decrum Personalis Comparitionis.

N Laurentius Malanowski Actor et Alij conc. MM. Carolum et Joannem Sokolnickie Tribunidas Plocens. Citat. et Alios.
Respectu Peractar. Violentiar.
In P. C. B. P. quae Dolo

Decretum Comprobationis et Solutionis Vulnerum

G Venceslaus Ciołkowski Act. et Alij conc. G. Adamum Jaroszewski Cit. et Alios. Ratione nonextraditionis Rer. Mobilium.
In P. C. Lucrand. Satisfactionis Decreto anteacto Judicij Lis pro quo resist. in instanti Sub P. B. quae Dolo reliqua ut in producto

non sunt

Jd. Act. conc. G. Albertum Mitecki Cit. et Alios.
Ratione Attentatar. Violentiar.
In P. C. T. B. P. quae Dolo

non sunt

G. Mathaeus Dzierzanowski Act. et Alij cone G. G. Adamum et Hiacinthum Jaroszewskie Citat. et Alios.
Ratione Peractar. Violentiar.
In T. C. B. P. quae Dolo

non sunt

Idem Act. cone G. Adamum Jezewski Citat. et Alios.
Ratione nonsolutionis Summae.
In T. C. B. P. quae Dolo

non sunt

Relicta Olim G. Fabiani Osiecki actrix et Aliae cone G. Joannem Zochowski Citat. et Alios.
Ratione Levationis Summae Condnisq de Sorte Obligata.
In P. C. T. B. quae Dolo

non sunt

J.P.C.J.
M. Chamski Tribunus Polocen. Actor Con. Infidelem Herszek Jekowicz Judaeum Drobinen. Cit. et alios
Ratione non Solutionis Summae cum provisione.
In P.C.J. B. quae Dat.

Decretum Personalis Comparitionis.

J.C. ex adcitatione L.S.S.
M. Adamus Malinski Cameranus Granitialis Terrae Vipogrodien. Actor Con. Infideles Judaeos Jonas et Hersiek Jekowicz dictum Zbra Dziora ~~et alios~~ Mercatores Drobinen. Cit. et alios
Ratione non Solutionis Summae cum provisione
In J.C. et ex adcitatione B. quae Dat.

Condemnatio.

H.
P. Thomas Tłubicki Actor et Alij. cum M. Joannem Chamski Citatum et Alios ratione non Solutionis Summae cum provisione
In H. B. quae Dat.

Decretum Remissionis.

T.C.
G. Jaroszewski actores Con. GG Mięczynskie Conjuges Cit. et alios
Rtd. upperiendae Inquisitionem
In T.C. B. quae Dass.

Decretum Penalitatis.

T.C.
Jud. actores et alij Con. Eosq. et alios Cit.
Ratione attentatur violentiam ad reponendam Inquisitionem
In T.C. B. P. quae Dass.

Decretum Libertatis.

G. Przedpełscy ad. et alij Con. G. Zochowski Cit. et alios
~~ratione~~ ad reponendam Inquisitionem
In T.C. B. P. quae Dass.

Decretum Penalitatis.

J.C.
Famatus Antonius Sikorski actor Conc M Joannem Chamski Ensiferi
Plocen Cit
Ratione non Solutionis Summae.
In H B quae Dass.

Dilatio Majoris.

J.C.
G Antonius Goscicki actor et alij Cond G Joannem Gosci
cki Cit et alios
Ratione attentatur violentiar
In H B P. quae Dass

non sunt.

G Thomas Tlalicki Cit et Alij conc GG Joannem Wolinski
et Thomam Kraszewski Citat et Alios ratione non solutionis
Summae
In H B quae Dass

Condemnatio.

G. Paulus Chyczewski Actor et Alij cons. G. Laurentium Brudzyn-
ski Citat. et Alios
Accordata

Ex adcit. loco peragen. Exec.
G. Adamus Mildelrowski Camerarius Terrestris Plocen. Actor et
Alij cons. GG. Josephum Machczynski et Białłowieskie
Conjuges Citat. et Alios. ratione non Solutionis Summae
cum provisione.
In R. C. et ex adcitatione loco peragendae Executionis Locum ulterioris fortis
faciendae Executionis ad quam peragendam additur G. Burgrabius loci prae-
sens quivis quam iuxta processum expediat reliqua ut in praedicto.

Condemnatio.

Ex adcit. loco peragen. Exec.
G. Albertus Szulinski Camerarius Granitialis Terrae Ciecha-
novien. Actor et Alij cons. GG. Kozłowskie Conjuges Citat. et Alios
ratione non Solutionis Summae
In R. C. et ex adcitatione loco peragenda Executionis Similis Stamnitio praecedenti
pro.

Condemnatio

GG Biedrzycy Conjuges Actor. et Alij: con. GG Bromirskie Citat. et Alios ratione non solutionis Summae Dotalis cum provisione pro P. C. T. B. quae Dat.

Decretum Condescensionis.

GG Simon Kisielewski Actor. et Alij con. NN. Laguny Citat. et Alios ratione Laesi honoris pro P. C. T. B. quae Dat.

Condemnatio.

GG Winniccy Actor. et Alij con. GG Cwikowskie Conjuges Citat. et Alios ratione non solutionis Summae cum provisione pro P. C. T. B. quae Dat.

Decretum Comprobationis.

GG Winniccy Actor et Alij cont. MM Gembarthy Thesaurarie Terre Dobrinen. Citat. et Alios. ratione non solutionis Summe cum provisione
In P C T. B que Dass

Condemnatio

Eg Idem Actor et Alij cont. MM Bromirskie Citat. et Alios. ratione non solutionis Summe Dotalis
In P C T. B que Dass

non sunt.

Th M Paulus Sutkowski Papifer Lukovien. Actor et Alij cont. T Paulum Wolowski Citat. et Alios. ratione non Solutionis Salis
In T C B que Dass

decretum adcitationis.

Ex
GG Wielanscy Conjuges Actis et Alij cons. G. Adamum Mie-
czynski Citat. et Alios ratione Superinequitationis Bn. Biel
Piaseczny ibique attentatar. Violentiar.
In P. C. T. B. P. quae Dat.

Dilatio Inquisitionis.

Ex
Idem Actis et Alij cons. G. Josephum Bielski Citat. et Alios
ratione Superinequitationis Bn. Biel Piaseczny. ibique attentatar. Vio-
lentiarum
In P. C. T. B. P. quae Dat.

non sunt.

Ex
G. Antonius Słonczewski Actis et Alij cons. G. Wołkiewicze Ci-
tat. et Alios ratione non solutionis Summae cum provisione
In P. C. T. B. quae Dat.

Decretum Comprobationis

Ex G. Antonius Słonczewski Actor cont. G. Antonium Goszczycki Citat. et Alios ratione non solutionis Summae cum provisione
In P. C. 2. B. quae Dat.

non sunt.

Idem Actor et Alij cont. G. Goszczycki Citat. et Alios ratione non solutionis Summae cum provisione
In P. C. 2. B. quae Dat.

non sunt

Ex Ac. C. loco pro Executo
G. Thomas Kociecki Actor cont. Famatum Andream Durzyński Civem Raciąticen. Citat. et Alios ratione Attentat. Violentiae
In P. C. et ex adulatione loco perogendae Executionis B. P. quae Dat. reliqua ut in Judicio

non sunt

Relicta ob. G. Chyczewski Consors Vidua Actrix et Alij con. G. Joannem Chyczewski Citat. Non sunt

X G. Simon Turowski Burgrabius et Instigator Crem. Plocen. Act. con. MM. Josephum Subdapiferum et Theodatum Subjudicia Terrestrem Zawskozen. Mostowskie Citat. et Alios ratione attentat. Violentiae
In D. C. T. B. P. quae Dass.

Condemnatio

H ex Remissione ab Off. Consistorial. et Ludi.
G. Podoski Act. et Alij con. G. Josephum Zawidzki Citat. et Alios ratione patrator. adulterij et incestus scelerum
In T. C. et ex Remissione B. P. quae Dass.

Decrum Libertatis a Termino.

H. G. Podlowski Actor et Alij cont. G. Josephum Zawidzki Citat. et Alios ratione Attentat. Violentiar. ret. in processu in P.C.T. B.P. quae Dass.

Dilatio Inquisitionis.

H. G. Stephanus Borowski Actor et Alij cont. GG. Zawidzkie Citat. et Alios ratione Violentiar. Attentatarum in P.C.T. B.P. quae Dass.

non sunt.

H. G. Josephus Machczyński Actor et Alij cont. G. Adamum Mildebrowski Camerarium Terrestrem Plocen. Citat. et Alios ratione Condemnationum indelite obtentar. Cassationis in P.C.T. B. quae Dass.

non sunt.

Ill. GG Miączyński Conjuges Actor. cum D. Joannem Makomaski Citatus et Alios ratione non Extraditionis L. Agnethis Subditi rerumque Mobilium Privatumque Carentiae Laborum
In P. C. B. quae Dat.

non sunt.

Ill. Idem Actor. et Alij cum GG Wieluńskie Conjuges Citatus et Alios ratione non Extraditionis Subditorum aufugerunt de Bonis Pfars
In P. C. T. B. quae Dat.

non sunt.

Ill. Mathias Chudzyński Actor. et Alij cum N. Stephanum Wiśnicki Citatus et Alios ratione non solutionis summae cum provisione
In P. C. T. B. quae Dat.

non sunt.

H
G Stanislaus Bogurski Actor et Alij conc. G Thomam Tłubicki ac Alios Citatos ratione attentatae Violentiae
In P C T. B P. quae Dat.

Dilatio Inquisitionis.

H ex Ad. lo. pro Exc.
Idem Actor et Alij conc. GG Malewski Citatos et Alios ratione non solutionis summae cum provisioni
In H et ex adcitatione loco prosequendae Executionis B quae Dat. reliqua ut in pro dicto.

Decretum Solutionis.

H
G Thadaeus Gembicki Actor et Alij conc. G Fabianum Bęski Citatos et Alios ratione non solutionis Justae pro equo
In P C T. B quae Dat.

Decretum Suspensionis Causae.

Relicta ob. G. Rudzinski Consors Viduae Actrix et Alij cum M. Pin-
ski Possessorem Vladimirien. Atq. G. Adamum Łączynski Came-
rarium Terrestrem Zawikrzen. Citatos et Alios ratione praetensionis ex
Fundo Br. Karsy pulatam non pacificationis non solutionisq. summae
provisionalis.
In P.C.T. B.P. quae Dass.

Dilatio Infirmitatis.

Eadem Actrix et Alij. cum G. Adamum Łączynski Camerarium
Terrestrem Zawikrzen. Citatos et Alios ratione attentatae Violenta-
rum.
In P.C.T. B.P. quae Dass.

Dilatio Inquisitionis.

G. Uminski Actor et Alij cum M. Sokolnicki Tribunus Plocen.
Citatos et Alios ratione non Extraditionis L. Francisci de Bonis
Umienino Aufugi. Privationisq. Carentiae Laborum.
In P.C.T. B. quae Dass.

Decretum Statuitionis.

C. f. S. Sedpisitio

G. Felicianus Karski actor Cz. Infideles Herszek Jeskowicz et Salamon Jozwowicz Judaeos Drobinz Citat. et alios

In P. C. T. Lucrum Solutionis summae cum provisione ad eam proveniens pro quo res est in instanti sub P. B. quae Dat.

Condemnatio Communicatio Documentorum

L. Sol. Lu. Sedpisitione

G. Franciscus Gralia actor et alij Cz. M. Jacobum Chanski Citat.

In P. C. T. Similis Bannitio.

Communicatio Documentorum

G. Jacobus Kurowski actor et alij Cz. G. Franciscum Kowalewski Brudnicki et Borowski Citat. et alios me violentiar.

In P. C. T. B. P. quae Dat.

Dilatio Inquisitionis.

C B
G Mathias Męcinski actor et alij Cę Nes Łotecki
Conjuges Citat et alios
me violentiar
In P C T. B P. quae Dat

non sunt.

Z B
Successores ob G Clementis Męcinski actor et alij
Cę G Stanislaum Dziedzicki Citat et alios
Cme Solutionis Summae Cum pensione
In P C T. B quae Dat

Communicatio Documentorum

me vol B
M Ignatius Lemptarski Venatoris Dolny actor et alij
Cę MM Petrum Pęczkowski Dapifer Clemenceę Joan
nem Cantium Ulysz Venatoris Stoe ac alios Citat
me violentiar
In P C T. B P. quae Dat

non sunt.

G Josephus Zawidzki actor et alij Cae GG Podowskie Conjuges Citat et alios
In PCT. respectu violentiarum attentarum et praetensionum B. P. quae Dat.

Combinata.

MM Ignatius Cusbachius et Simeon Zalizewscy actor et alij Cae GG Kostowska et Ilenieuski Citat et alios
nec extraditionis rem et summam
In PCT. B. quae Dat.

Combinati Actoratus

G Antonius Rzeszotarski actor et alij Cae Perfectus Major Arendatorem Jeziorz Citat et alios
nec violentiam B
In PCT. B. P. quae Dat.

Combinati Actoratus.

7 C 485

Relicta et successores ob. G. Jacobi Leszczynski Actor. Cum G. Michaelem Lubowski Citat. ratione Solutionis Summae cum provisione
In P. C. ~~Sum~~ B. quae D. A. R.

Dilatio Majoris

Hexadi.

G. Francisca Stawska ob. G. Alberti Obrębski Consors relicta Vidua, Actrix et Aly. cum M. Petrum Zakrzewski Vexilliferia Zawskrzen. Citat. et Alios ratione non Solutionis Summae cum provisione
In P. C. et exaditatione B. quae D. A. R.

Condemnatio

G. Simon Tarski Act. et Aly. cum GG. Vladislaum Parentem et ~~Jacobum~~ Gregorium Filium Charzynskie ac Alios Citat. ratione attentar. Violentiar.
In P. C. B. P. quae D. A. R.

Dilatio Inquisitionis.

Ex. Albertus Uminski Actor et Alij; contra D. Albertum Kolizyn-
ski Citat. et Alios ratione non solutionis Quotae Trecenter-
tum cum provisione
In P. C. B. quae Dat.

Decretum Condescensionis.

N. Joannes Karwowski Actor et Alij contra M. Purzyckie
Citat. et Alios ratione non solutionis Quotae pr
In P. C. T. B. quae Dat.

accordata.

G. Miszewski Actor et Alij contra M. Mazowiecki Tribu-
num Zawskrzeni Citat. et Alios ratione non solutionis Sum-
mae cum provisione
In P. C. T. B. quae Dat.

Decretum Comprobationis

Hereditati loco pro Exc..

G. Theodorus Tabęcki Actor et Alij contra D. Joannem Nicgorski Citatos et Alios ratione attentatarum Violentiarum

In Debex adiectatione loco pergendae Executionis B. P. quae D. Act. reliqua ut in producto

Decretum Remissionis

G. Antonius Tabęcki Actor et Alij contra NN Nadratowskie Citatos et Alios. ratione expulsionis de Sorte. B. P. Nicgora Actor hereditatis

In P. C. T. B. P. quae D. Act. reliqua ut in producto.

non sunt

G. Joannes Nicgorski Actor et Alij contra NN Tabęckie Citatos et Alios ratione Condemnationum indebite obtentarum

In P. C. T. B. quae D. Act. reliqua ut in producto.

non sunt.

NN Morawscy Conjuges Act. et Alij cum SS Zgliczynskie Archultowskie Conjuges Citat. et Alios ratione non Solutionis Summae cum provisione
In P.C.T. B quae Dat.

non sunt

Hex ad C loco pera Exe.
X S. Adamus Milodrowski Camerarius Terrae Plocen. Act. et Alij cum SS Machcinskie et Bialowskie Conjuges Citat. et Alios ratione non Comportationis Documentorum quorumvis
In P.C. et ex adcitatione loco pergendae Executionis Lucrum ulterioris fortis faciendae Executionis ad quam pergendum additur S. Burgratius loci praesens quivis quam pexta. processum suis expediat reliqua ut in producto.

Condemnatio.

X S. Joannes Dłużniewski B.C.P. Act. et Alij cum S. Kraszewski Citat. et Alios ratione non Solutionis Summae.
In P.C.T. Lucrum Solutionis Summae cum provisione ab eadem proveniente pro qua res est dy indicanti Sub P.B. quae Dat.

Decretum Solutionis.

Ex
NN Cieslinscy conjuges Actor. et Alij cons. M. Dembowski Dapiferum Pltus Plocen. Citat. et Alios ratione non solutionis Summae cum provisione
In P. C. 2. B. quae Dass.

Condemnatio

Ex
NN Goleccy Actor. et Alij contra NN Petrykowski et Mossakowski Citat. et Alios ratione non solutionis Summae cum provisione
In P. C. 2. B. quae Dass.

Communicatio Documentorum.

Ex
NN Stanislaus Golecki Actor. et Alij cons. NN Prossowski et Męczyński Citat. et Alios ratione attentar. violentiar.
In P. C. 2. B. P. quae Dass.

accordata.

21

Nl Cieslinski Actor et Alij contra N Albertum Mossakowski Citatum et Alios ratione summae in tenutam Sortis Bni Petrykozy expositae non tamen perceptae
In P C T. B quae Dat

Decretum Condescensionis.

N Albertus Gutkowski Actor et Alij: cons G. Stanislaum Chyczewski Citatum et Alios
In R et ex adcitatione Lucrum Cassationis quorumvis Transactionum respectu Sortium in Bonis Serasewo Wolski Lit quibus Cassatis Condescensionis de ejus una cum dando Calculo ac bonificatione praetensionum pro quibus res est in instanti sub Poena B. quae Dat Reliqua ut in producto.

Combinata.

Nl G Jacobus Slepkowski Actor et Alij cons G Stae Slepkowski ~~[illegible]~~ Citatum et Alios ratione attentarum violentiarum
In P C T. B P. quae Dat

Combinati Actoratus

Gr. Jacobus Slepkowski Actor et Alij contra G. Surzycki Citat. et Alios ratione attentatar. Violentiar.
In P. C. T. B. P. quae Dat.

accordata.

Gr. Casimirus Giziński Actor et Alij contra Gr. Michaelem Giziński et Petrum Mączewski Citat. et Alios ratione attentar. Violentiar.
In P. C. T. B. P. quae Dat.

Dilatio Inquisitionis.

Ex Ad. Loco pena Exc.
NN. Franciscus et Casimirus Giziński Actor et Alij contra N. Valentinum Koskowski Citat. et Alios ratione non solutionis summae cum provisione
In Ad. et ex adcitatione loco perigendae Executionis B. P. quae Dat.

Rejecta ad Sequentes.

Ic
N Surzycki Actor et Alij contra N Jacobum Slepkowski olim Joannis Filium Citatum et Alios ratione attentatarum Violentiarum
In P. C. T. B. P. quae Dolo

Decretum Condescensionis.

Ic
Idem Actor et Alij contra G Jacobum Slepkowski od Adami Filium Citatum et Alios ratione attentatarum Violentiarum
In P. C. T. B. P. quae Dolo

Combinati Actoratus.

Ic
Idem Actor et Alij contra N Adamum Wołowski Citatum et Alios ratione attentatarum Violentiarum.
In P. C. T. B. P. quae Dolo

Dilatio Inquisitionis.

Ad

N Andreas Swięcicki Actor et Alij cum Relictam et N Głuchowski Contractam Viduam Citat et Alios ratione non Solutionis Summae cum provisione
In P C T. B P. quae Dat

accordata.

Ad

N Paulus Strzegowski Actor et Alij cum N Paulum Cywinski Actor ratione attentatarum Violentiarum
In P C B P. quae Dat

Combinata.

Ad

N Albertus Cywinski Actor et Alij cum N Paulum Cywinski Citat et Alios ratione non Solutionis Summae cum provisione
In P C T. B quae Dat

Decretum Evasionis.

U
N Paulus Chyczewski Actor et Alij conc N Paulum Cywinski Citat et Alios ratione attentatarum Violentiarum.
In H. B.P. quae D. ad

Combinata

G.G. Miączyński Conjuges Actor et Alij conc G.G. Jaroszewski Citat et Alios.
In T. O. B.P. quae D. ad

Combinati Actoratus.

~~Jidem~~

Jidem Actor et Alij. conc G. Rudowski Citat et Alios
In T.O. B.P. quae D. ad

Decretum Solutionis.

GG Miączyńscy Conjuges Actis et Alij cum GG Jaroszewskie Citatis et Alios
In H B quae Dass

Mutui Actoratus.

Idem Actis et Alij cum G Kraszewski Citatis et Alios.
In H Lemitis Barmelis

accordata

Idem Actis et Alij cum Relictam et Successores ob Ludovici Lasocki Citatis et Alios.
In H B quae Dass

Decretum Evasionis.

Ex Ludovicus Kołczynski Actor et Alij cum NN Uminskie et Rzeszotarski Citat et Alios
In PCT. ratione Bonorum praetensionum ex fundo Bonor. Sędziennego pullulans
B P quae Dat

Combinata.

J T C et ex adcit. Sacrae Satisf. Decreto

NN Miączynscy Actor et Alij cum NN Wodzewski Thesaurarius Vinnicen. Citat et alios ratione Satisfactionis Decreto injunctae Comprobationis. Superdicas Super Primam
In H et ex adcitatione B quae Dat

Dilatio Majoris.

Jeden Actor et Alij contra Eundem NN. Citat et alios.
Nonsunt

Tametus ac Spectabilis Onuphrius Kieynik Consul Civitatis Sacrae Regiae Mattis Plocen. Act. cum GG. Dominicum Kowalewski B.C. Plocen. et Kochanski Notarium Civitatis Plocen. Citat. et Alios ratione Circumscriptionis
In P. C. T. B. S. quae D. Ass. non sunt

Gr. Josephus Cwtkowski B.C. Plocen. Act. cum Mon. Karskie Citat. et Alios ratione Solutionis Quotat. pro Penula et Tramea mutuo Concredit. provenien.
In P. C. T. B. quae D. Ass. Condemnatio

Gr. Aloisius Skwarski Act. et Ab. cum G. Bartholomaeo Falęcki Camerarium Terrestrem Ciechanovien. Citat. et Alios ratione non extraditionis equor.
In P. C. B. quae D. Ass. Dilatio majoris.

Ut ex Remiss. a Jud. Tribunal ac Ad.

Jnsus Hiacinthus Pomianowski Act. et Alij. con. Mm Gzowskie Capitanos Regiminis Pedestris Gvardiae Sae Reae Matris et Reipublicae al Succres. Ill. Mo Cieszewski Gnalis Adjutantis Exercituum Regni Citat. et Alios ratione non solutionis Summae una cum provisione

In P.C.T. B. quae D. ass.

Condemnatio

GG. Jaroszewscy Act. et Alij. con. GG. Makomaski Mieczynski Citat. et Alios testes ratione Statutionis Subditor. et perhibendi testimonij

In P.C.T. B. quae D. ass.

non sunt.

Cm Paulus Sutkowsky Dapifer Lukoviensis Act. et Alij con. Celsissimum Eminentissimum Gabrielem Junosza in Podosie Podoski Primatem Regni et Magni Ducatus Lithvaniae Primumq Principem Citat. et Alios ratione exemptionis Br. Gradzonowa et aliorum eo pertinent.

In P.C.T. Lucrum Exemptionis Bonorum Gradzanowo ac aliorum eorum pertinent. Solutionisq Summae in vim exemptionis eorumdem Bonorum provenientes ac Bonificationis praetensionum fundi pro quo res est in instanti Sub P. B. quae D. ass.

Decretum Solutionis

GG Grabscy atq Gumowski Actor et Alij conc. M. Cantium Ubysz Citat. et Alios ratione non solutionis Summae cum provisione reliqua in producto
In P. C. T. B. quae D. Ass.

combinata

N. Josephus Sochocki Actor et Alij conc. M. Zuminski et Chorzewski Citat. et Alios ratione Violentiarum extraditionisq ovium
In P. C. T. B. P. quae D. Ass.

non sunt

M. Albertus Jezewski Actor et Alij conc. L. Rzeszotarski Citat. et Alios ratione Statuitionis Subditi Inculpati
In P. C. T. B. quae D. Ass.

Combinati Actoratus

J.P.C.T. 11 103

G. Casimirus Maleuski actor Cons. G. Felicianum Maleuski Cit. et
Ratione attentatar. violentiar.
In P.C.T. B.P. quae Dass.

non sunt

T.C.
X M. Carolus Rosiszewski Ensifer Novogroden. actor Cons. M. Sierakowski Tribunum Plocen. Cit.
Ratione non solutionis Summae cum provisione
non sunt

T.C.
M. Joannes Podowski Thesaurarius Raciązien. actor Cons. M.M. Theressiam de Kozłowskie Podowska matrem, et Koskowski Filium Cit. et alia
Ratione non statutionis Testium ad educendas Inquisitiones
In P.C. B.D. alg.

Decretum Evasionis.

In P.C.T.
M. Bartholomaeus Stumiecki Vexillifer Bractavien. actor Con. N. Stanislaum Rutkowski Cit.
Ratione non solutionis Summae
In P.C.T. B. quae Dass.

Decretum Remissionis.

154

In P.C.T.
G.G. Mięczynscy actores et alij Con. G.G. Wielunskie Cit. et alios
Ratione attentatar. violentiar.
In P.C.T. B.P. quae Dass.

non sunt

T.C. ex adcitatione L. ulte. P.T.
G. Paulus Zbyszynski actor Con. Successores o.d. G. Josephi Rutkowsky Cit. et Alios
Rne non solutionis Summae
In P.C. et ex adcitatione Lucrum ulterioris sortis faciendae Executionis In negotio vero Principali B. quae Dass.

Decretum Remissionis.

M^C Albertus Jezewski Actor et Alij conc. G. Wołowski Citat. et alios ratione ~~non~~ Statutionis Molendinatoris
In P.C.T. B. quae Dalsp.

Decretum Statutionis.

N. Stanislaus Dziedzicki Actor et Alij. conc. NN. Kręciejowski Citat. et Alios. ratione deoccupationis Successionis N.B. Trembino
In P.C.T. B. quae Dalsp.

Decretum Condescensionis.

Idem Actor et Alij conc. N. Valentinum Trębinski Citat. et Alios ratione Solutionis Summae
In P.C.T. B. quae Dalsp.

Communicatio Documentorum.

In Con: B.
G. Antonius Morawski Actor et Alij Con G. Simonem Turski Citatt et Alios.
In P. C. T. B. Sq. que Dak

Decretum Condescensionis

H. B.
Id Actor et Alij Con G. Stephanum Morawski Citat et Alios.
In P. C. T. Similis Bannitis

Decretum Solutionis.

Mfici Theodorus Carolus et Joannes Sokolnicky Tribunicij Plocen Actores Con Relictam et Successores olim M. Ignatij Wessel Dapiferi Sieprecen Cittos et alios rni non Solutionis Summae Cum Provisione.
In Id Sq. que Dak Id in Lucro ulterioris fortis fortis faciendae Executionis.

Condemnatio

K
GG Charzyńscy Actor et Alij conc GG Simonem Tarski Josephum Nadratowski Michaelem et Antonium Kossobudzkie Citatos et Alios ratione attentarum Violentiarum
pro C B P. quae D Cl

Combinati Actoratus.

86
GG Wołowscy Actor et Alij conc NN Swięcickie Citatos et Alios ratione attentatarum Violentiarum.
pro C B P. quae D Cl

Dilatio Inquisitionis

M Thomas Cywiński Praefectus Levioris Armaturae Actor et Alij. conc P Joannem Rumowski Camerarium Terrestrem Plocens Citatos et Alios ratione non solutionis Summae cum provisione
pro T C B quae D Cl

Decretum Condescensionis.

H
M Thomas Cyuinski Praefectus Levioni Armatione Actor et Alij.
contra G Paulum Brzeski Citatum et Alios ratione non solutionis Summae cum provisione
In C B quae Dat

Decretum Comprobationis.

H ex Ad
M Paulus Sutkowski Dapifer Lukoviensis Actor contra MM Josephum Regiminis Equestris Clavae Minoris Regni Majorem et Petrum Regiminis Pedestris Exercituum Regni Praefectum Jezewskie Citatum et Alios ratione non solutionis Summae cum provisione
In C et ex adiutatione loco peragendae Executionis B quae Dat reliqua ut in praedicto.

Decretum Solutionis.

H
G Stephanus Dobrski Actor et Alij contra G Dominicum Kozłowski Citatum et Alios. ratione non solutionis Summae cum provisione
In C B quae Dat

non sunt

X Illustris Adm Rendus Sylvester Zielinski Praepositus Gralevien Actor
Gnosos Kociechie citt.
Ratione non Extraditionis Subditar
In F. B. quae Dass

Decretum Extraditionis Subditarum.

Gnosi Wolinscy Actor et alij cum Gnosos Swieczynskie citt et alios.
Ratione non Solutionis Summae cum provisione ab Eadem provenien
In F. C. B. quae Dass

Decretum Solutionis.

Gnosus Eustachius Smolenski Actor et alij cum Gm Ilubicki citt
et alios.
Ratione non Satisfactionis Contractui Venditorio Bonor Mlotko
In F. C. B. quae Dass

Decretum adcitationis.

G. Eustachius Smolenski Actor et alij cons. M. Jozewski cit. et alios.
Ratione non bonificationis Proviantium extradit.
In P. C. 2. B. quae D. Ass.

Decretum Adcitationis.

G. Joannes Wolinski actor Cons. G. Cylinski Citat.
rne Satisfactionis Decreto
In P. C. 2. B. quae D. Ass.

non sunt.

G. Thomas Kowalski Act. et Alij cons. Illustrem Rendum Zielinski
Citat. ac alios.
In P. C. 2. ratione praetensionum B. quae D. Ass.

Combinati actoratus

X Relicta olim Mfici Jacobi Chamski Actrix et alij conę MM Chamskie et alios.

Ratione non extraditionis Documentorum ad Bona Schabajewo cum attinen pertinentium.

In PCT. B quae Dass.

Decretum Comportaonis Documentorum

X Eadem Actrix ~~conę~~ et alij conę M: Chamski Ensiferidę Plocenę citt et alios

Ratione non extraditionis Salis, ex Zuppa Plocenę indebite intercepti.

In PCT. B quae Dass

Decretum Adcitationis

X Mficus Zielinski Notarius Crenę Plocenę Actt conę Infideles Matus Sa ja et Berek Aaranowicz Judaeos Plocenę citt et alios.

Ratione non Solutionis Summae cum provisione provenienę.

Coram Subdelegato J Antonio Woznicki VNCPlocenę ad Causam pro onę assumpto In PC et ex Remissione L. Ullinini cum adcitione J Burgra by Prmd Plocenę Cujusvis In negotio Principali B quae Dass.

Antonius Woznicki VNCP ad Causam praesentem Subdelegatus etc.

Condemnatio.

N: Zielinski Notarius Crenę Plocenę Actor conę Infidelem. Chaim Jedkowicz Judaeum Plocenę citto et alios.

In T C et ex remissione ab Officio Executionali Burgrabiali ad Officium suum facta L ultimoris fortis finalis faciendae Executionis ad quam peragendam addit. J B C Plocen gubis, quam peragat juxta processum, in negotio Principali B quae D A R. Idq Coram Subdelegato J Antonio Woznicki V Notario Crni Plocen ad Causam Eandem assumpto A Woznicki V N C P Subdelegatus etc.

Decretum Solutionis.

Idq Actor conę Infidelem Agiyk Markowicz Judaeum Plocenę citto et alios.

Ratione non Solutionis Summae cum provisione provenienę.

J T C B quae D A R idq coram Subdelegato J Antonio Woznicki V Notario Crnę Plocen Antonius Woznicki V N C P Subdelegatus etc.

Decretum Solutionis

Idq Actor conę Infi. Relicto otto Infidelis Symele Judaei Plocenę citto et alios.

Ratione non Solutionis Summae cum provisione provenienę.

In Primi Citationis Trnd Banitio idq Coram Subdelegato ut Supra

A Woznicki V N C P etc.

Condemnatio.

In P.C.T.
GG Smolensky et Woznicky ad Cond G Adamum Malen
ski Camerarium Granitialem Terrae Vipogrodien Cito
In primo Citationis Imd B que Dato

Decretum Evasionis

In P.C.T.
Relicta od G. Szczutowski Consors vidua actrix Cond G Joan
nem Krasinski Cito.
Ratione non Solutionis Summae
In P.C.T. B que Dato

Decretum Solutionis.

T.C.
M. Sokolnicky actores Cond G Malanowski Cito et alios g.w.
Ratione attentatar violentias
In 2e B que Dato

Combinati actoratus

T.C.
GG Lucas et Hiacinthus Cieslinscy actores Conc GG Zobtowskie Cit et alios LC
Ratione patratae necis
In 2C B que Dak reliqua ut in producto

Repositio in Praesentibus in Ordine Inquisitionum et Decrum finale. ~~tionum~~

In T.C. ~~et~~ exadcitatione loco peragendae executio:
G Lucas Cieslinski actor Contra Infidelem Jakub Jikowicz Judaeum LC
et mercatorem Plocen Cit et alios
Ratione non Solutionis Summae
In 2C et exadcitatione loco peragendae Executionis B que Dak reliqua ut in producto

Decretum Solutionis.

J.P.C.T.
G Antonius Jaroszewski actor Con Admodum Rndum Czachorowski Praepositum Kraykovien Cit
Ratione Comportationis Documentorum
In P. C.T. B que Dak

accordata

In C. Lud. in Exem. Br. Kozo: provinciae
M. Carolus Sokolnicki Tribunicus Plocen. Actor Con. M. Theodorum Sokolnicki Tribunicus Plocen. Fratrem suum Germanum et rationi non Solutionis Summae in Vim Exemptionis Br. Kozolino datae.
In P. Citationis Fmd. B. quae Dat.

Decretum Condescensionis.

In C. B. re: put in Pro:
Idem Actor Con. G. Ludovicum Cieszewski Citatt. et Alios. rnae Certar. Pretensionum ex Fund. Br. pululan.
In P. C. T. B. quae Dat. reliqua ut in producto.

Accordata.

M. Joannes Sokolnicki Tribunicus Plocen. Actor et Alij Con. M. Leonem Kozłowski Thesaurarium Sieprien. Attit. Alios. ~~rationi non Solutionis Summae cum Provisione~~ rationi Certar. Inconvenientiar.
In P. C. T. B. quae Dat.

Dilatio Inquisitionis.

G. Turski Actor Cons. G. Murawski Litt et alios.
Ratione Retentionum B.P.
In P. C. T. B. P. quae dat.

non sunt

T. C. L. P. Executionis. L. Ulteri. B. Z.
M. Joannes Chamski Ensiferida Plocens. Actor Cons.
G. Borkowski Actor.
In P. C. et ex adcitatione Lucrum ulterioris fortis faciendae Executionis In negotio vero Principali B. quae dat.

Condemnatio

T. C. L. S. S.
G. Paulus Wołowski Actor Cons. Relictam Successores Plim.
M. Lucae Malewski Judicis Plocens. Litt.
In T. C. Lucrum solutionis Summae cum provisione ab eadem provenien. pro quo res est in imitanti sub P. B. quae dat.

Dilatio Infirmitatis.

181

G. JJ. C. T.
G. Franciscus Kołakowski actor et alij Cond. GG. Kruszewskie
Conjuges Cit.
Ratione Certar. obiectionum
In P. C. T. B. P. quae Dat.

Repositio Inquisitionis in Sequentibus.

In P. C. T.
G. Antonius Suski actor Cond. G. Joannem Makomaski Cit.
Rne Certar. Extensionum
In P. C. T. B. quae Dat.

Decretum Statutionis Subditi

T. C.
G. Simon Strusinski actor et alij Cond. Gsum Miecznikowski
Cit. et alios
Ad aperiendar. Inquisitionem.
In H. B. P. quae Dat.

non sunt

T.C.
G. Paulus Wołowski actor Conz Testes in Citatione Positos
In P.C.T. B que Dass

non sunt.

In P.C.T.
G. Valentinus Szumański actor Conz G. Petrykowski Cit
Rne non Solutionis summae
In P.C.T. B que Dass

Condemnatio.

T.C.
Id actor Conz M Sierakowski Tribunum Raciązien Cit
Rne attentatar violentiar
In H B P que Dass

Decretum Penalitatis.

T. C. L. S. Cum provisione.
G. Paulus Wołowski Actt Conc Infidelem III Lachman Judeum Siepreen Citatt.
In H. Lucrum Solutionis Summae Cum provisione ab eadem provenien pro quo res est in instanti Sub P. B quae Dass

Dilatio Majoris.

In Trnu. C. L. S. Provisionis
Id Actt Conc M. Mlicki Ensiferidam Plocen Citt.
In H. Lucrum Solutionis provisionis a Summa proveniens pro quo res est in instanti Sub P. B. quae Dass

Dilatio Majoris.

T. C. B Perpetua.
Id Actt Conc M. Podowski Thesaurarium Raciązien Citt et alios. ratione ~~reserandas~~ attentatar violentiar.
In H. B. P. quae Dass

Combinati Actoratus.

TC

G. Strusinski Cit. et Alij cons. G. Cieszewski Citat. et Alij ratione non Solutionis Summae ex pretio Bo. Seu Sortium Rycharce Drozdy cum attinentijs provenientem restante

In 2 C. B. quae Ad

Decretum Condescensionis.

Gnosus Martianus Ciołkowski Actor et alij cons. G. Nicolaum Reniszewski cit. et alios.

Ratione non Solutionis Summae cum provisione ab Eadem provenienti.

In 2 C. B. quae Dat.

Condemnatio

TC ex adcitatione Loco pagendae Executionis

G.G. Joannes et Adamus Chmieleuscy Actores et alij Cons.

G. Białłoskorska Cit. et alios rne non solutionis Summae

In 2 C. et ex adcitatione Loco pagendae Executionis Decretum Ulteriori fortis faciendae Executionis In negotio vero Principali B. quae Dat.

Condemnatio.

G.G.J.P.C.
G.L. Joannes et Adamus Chmielewscy act et alij Cond
G Thomam Korzybski Cit et alios rne non Solutionis
Summa
In P.O.T. B que Dak

Condemnatio.

TC ex adcitatione approbat L Ultima.
N.N. Karwowscy act et alij Cond MM Mazowieckie
Conjuges Tribunos Zawskrien Cit et alios rne non Solu
tionis Summa
In P.O. B que Dak

Decretum Comprobationis

N Elisabeth Kurowska actrix et alij Cond G Anto
nium Kondracki Cit et alios ratione Satisfa
ctionis Injunctae Comprobationis
In P.C. B que Dak

accordata.

J.P.C.T.
Relicta ob N. Kowalewski actrix et alij Con. N. Franciscum Matawski Cit. et alios rne non Solutionis Summae Dotalis
In P.C.T. B quae D. ass.

Decretum Condescensionis.

T.C.
G. Thomas Hubicki actor Con. Ill. Joannem Chamski Ensiferiae Plocen. Cit. Ratione non Solutionis Summae.
In D.C. B quae D. ass.

non sunt.

T.C.
Idem actor Contra GG. Thomam Kraszewski et Joannem Wolinski Cit. Ratione Statuitionis Certar. Personar.
In D.C. B quae D. ass.

non sunt.

J.C.T.
N. Albertus Łukowski actor et alij Cond N.N. Jacobum Franciscum Łukowscy
Cit et alios ratione attentatae violentiae.
In N.C.T. B. P. quae Dolf

Combinati actoratus.

T.C. ex adcitatione.
G. Joannes Kręciejewski et Nadratowska actores et alij Cond G.G. Ciołko=
wskie Cit et alios ratione Cassandae Condemnationis
In N.C. B. quae Dolf

Decretum Condescensionis

T.C.
G.G. Prusiczenscy actores et alij Cond G. Antonium Rudewski Cit et alios
Ratione non solutionis Summae.
In N.C. B. quae Dolf

Decretum Solutionis.

In T. C. ex remissio ac adcit. L. denuo ultimariae.
Venerabile Capitulum Cathedrale Plocens. act. cons. Gnosos Sampta
wskie citatos ac alios
In D. C. et ex Remissione ac adcitatione Lucrum denuo ultimariae fortis faciendae Principalis
Executionis In negotio vero Principali B. quae Dass.

T. C. ex remissio L. ulterioris faciens. execut.
Jus actores cons. Sinagogam Judaeorum Plocens. citatos ratione
non solutionis Census
In D. C. et ex Remissione Lucrum ulterioris fortis faciendae Executionis In negotio
vero Principali B. quae Dass.

Condemnatio.

T. C. ex adcitatione: L. extraditionis.
Jus actores cons. Illustrem ac Mficos Niszczyckie citatos
Ratione non extraditionis L. Chyla Ferrifabri Subditi
In D. C. et ex adcitatione Lucrum Extraditionis L. Chyla Ferrifabri pro quo res
est in instanti Sub P. B. quae Dass.

Decretum Extraditionis.

In P.C.T.
Venerabile Capitulum Cathle Plocens actores cons Perillustrem Rndmum Michaelem Zorawski Canonicum Cathlem Plocens citat ratione nō solutionis Census
In P.C.T. B quae dass

Scribunt partes ad sequentes.

In P.C.T.
Perillustris Rndmus Felix Ignatius Cieslinski Canonicus Cathedralis Plocens citat cons ~~Gnosum~~ Albertum Sielski citat ratione ~~Dnum~~ ac Honestum Lucas Kietbasa mlis Rni Rnalis Solutionis
In P.C.T. B quae dass

non sunt.

In primo Citat T.
Gnosus Ignatius Lukoski actor cons Gnosos Joannem & Stephanum Winnickie citat et alios ratione non solutionis Summae una cum provisione ab eaq provenienti.
In P.C.T. B quae dass

Condemnatio

In P.C.T.
Gnosus Ignatius Łukoski actt et alij conc Relictam et Successores ob
Gnosi Antonij Smolinski citat et alios ratione non solutionis Summae una
cum provisione ab eaq provenienc
In P.C.T. B que Dat

Decretum Comprobationis.

T.C. ex ad citat loco peragenc execut.
Ja actt et alij conc Illustrem Admodum Rndum Czarnomski Prae
positum Lubenc citt et alios ratione non solutionis Summae cum
provisione
In P.C. et ex adcitatione loco peragenda Executionis Lucrum ulterioris fortis faciendae
Executionis In negotio vero Principali B que Dat

Decretum Adcitationis.

J.P.C.T.
N.N. Molscy vel alij actt Conc N.N. Kownackie citat et alios ratione
Interceptionis Inventarior ac rerum mobilium Regestro seorsivo specificat
In P.C.T. B que Dat

nonsunt

J.P.C.T.
M. Ubysz Venatoriæ Plocen. actor et alij Cons. N. Antonium Cyuinski Cd.
Ratione non extraditionis equi ac Carentiæ Laboris
In P.C.T. B. quæ Dat.

non sunt

T.C. ex adcitatione loco peragendæ execu:
G. Valentinus Kęsicki actor Cons. G. Franciscum Kęsicki Cd. et alios
Ratione attentatarum violentiarum et Contraventionis Dro
In H. et ex adcitatione loco peragendæ Executionis Lucrum ulterioris fortis faciendæ Executionis In negotio Principali B. P. quæ Dat.

Decretum Pœnalitatis.

J.P.C.T.
G. Antonius Myslinski actor Cons. G. G. Laguny Cd. ac alios
Ratione non Solutionis Summæ
In P.C.T. B. quæ Dat.

Condemnatio

J.P.C.T.
G. Nicolaus Sobolewski actor Con. G. Bartholomaeum Wilewski Cit.
Ratione non Solutionis Summae pro Equo
In P. O.T. B. quae Dass.

Decretum Evasionis.

J.P.C.T.
G. Ludovicus Cieszewski actor Con. M. Carolum Sokolnicki Tribuniae Plocen. Cit. et alios
Ratione Bonor. Desolationis et Subditor. fugae Accusationis
In P. O.T. B. quae Dass.

non sunt

J.P.C.T.
G.G. Nadratowscy actores et alij Con. G.G. Tabęckie Cit. ac alios
Ratione attentatar. violentiar.
In P. O.T. B. P. quae Dass.

non sunt

T.C. ex adcitatione L.S.S.
G. Thomas Kraszewski Actor et alij Cond. G. Joannem Wolinski et alios. Ratione non solutionis Summae.
In T.C. et ex adcitatione B. quae D. ass.

Decretum Suspensionis.

G. Joannes Purzycki actor Cond. G. Antonium Gosacki Cit. ac alios
nonsunt

T.C. ex adcitatione L.S.S.
G. Eliacinthus Jaroszewski actor et alij Cond. G. Grabia Cit. et alios
Ratione non solutionis Summae
In T.C. et adcitatione B. quae D. ass.

Communicatio Documentorum

P.C.T.
G. Valentinus Szumanski Actor Conz Relictam o8 m Jacobi Chamski Subjudiciae Trres Plocen Conten Viduam Cit.
Ratione non Solutionis Summae
In P.C.T. B que Dat.

Libertas a Termino.

T.C.
G. Joannes Purzycki actor G. Antonium Gosacki Cit ac alios
Ratione Resarationis Educendar Inquisitionum
In R.C. B.P. que Dat.

Decretum Penalitatis.

T.C. ex adcitatione Loco peragendae Execut.
G. Joannes Purzycki actor Conz G. G. Karwouskie Cit ac alios
Ratione non extraditionis Bovis ac Carentiae Laboris
In R.C. et ex adcitatione loco peragendae Executionis Liarum ulterioni fortis faciendae Executionis In negotio veri Principali B que Dat.

Accordata.

J.F.C.

117

G. Laurentius Sniechowski Actor et alij Cond. G. Adamum Gutowski Cit.

Ratione non Solutionis Summae

In P.C.T. B. quae D. a R.

Decretum Remissionis

J.F.C.T.

G. Felicianus Malewski actor et alij Cond. G. Joannem Grabia Cit. et alios

Ratione non Solutionis Summae

In P.C.T. B. quae D. a R.

non sunt.

Idem actor Cond. G.G. Malewskie Conjuges Cit.

accordata.

J.P.C.T.
G. Felicianus Maleuski actor Conc. G.G. Maleuskie Cit.
Ratione non solutionis Summae
In P.C.T. B. quae Dass.

Decretum Solutionis.

Perillustris Admodum Rendus Czachorowski actor et alij Cond.
G. Jaroszewski Cit.
Ratione non Soluta Summa in Obligatione expond. Possessionis
In P.C.T. B. quae Dass. Praed. et Pius.

non sunt.

T.C. ex adcitatione loco peragendae Executionis L.S.S.
Idem actor Conc. Synagogam Plocen. Cit. et alios
Ratione non Solutionis Summae.
In P.C.T. B. quae Dass.

Condomnatio.

J.P.C.T.
G. Kotlewski actor et alij Cond G. Borowski Cid et alios
Ratione non extraditionis unum par Boum ac Carentiæ Laboris
In P. C. T. B que Dass

non sunt

J.P.C.T.
G. Theodorus Brudzinski actor et alij Cons G. G. Kowalewskie Cid
Ratione attentatar violentiar
In P. C. T. B. P. que Dass

Condemnatio

J.P.C.T.
G. Casimirus Malewski ad Cons G. Felicianum Malewski Cid et alios
Ratione non solutionis Summæ Dotalis
In P. C. T. B que Dass

Decretum Solutionis

J.F.C.T.
G. Adamus Kowalewsky actor Cond. G. Ignatium Wielanski Cit. et alios.
Ratione non Solutionis Summae
In P.C.T. B. quae Dass.

non sunt

T.C.B.
N.N. Mrozowska et Kotlewscy actores Cond. N.N. Bełkowski et Siemiętkowski
Cit. et alios
Ratione attentatar. violentiar.
In H. B.P. quae Dass.

56

Decretum Penalitatis

Gis. actores Cond. G. Laurentium Smiechowski Cit.
Ratione non Statuitionis L. Joannis Subditi pro deponendo per ipsum
Testimonio
In P.C.T. B. quae Dass.

non sunt.

T. F. B.
N Antonius Stankowski actt Conq. Gg. Wołowskie, alt et alios
Ratione attentatar violentiar.
In D O B. P. que Dat

Dilatio Inquisitionis Subalternae.

mK
In T C ex adcitt Lucrum ulteriori
Gnosus Antonius Rynkiewicz actt et alij Con. G. Nico
laum Roseiszewski Citatt
In F C ex Adcitatione Lucrum ulteriori fortis faciendae Executionis in negotio
vero Principali B que Dat

Condemnatio.

mK
Gnus Mathaeus Olszewski actt Conq. Relictam olim
Mfici Jacobi Chamski Subjudiciae Trris Plenae Centen
siduam Citatt et alios ratione non solutionis Sum
mae una cum Provisione
In P C T. B que Dat

Decretum Solutionis.

In T C et ex adult. lucrum ulterioris MK

G. Jan Skwarski actt et alij Conc. Gnosum Stanislaum Remiszewski Citatt et alios

In T C et ex adcitatione Lucrum ulterioris fortis faciendae Executionis In negotio Principali B quae Dat

Decretum Statutionis.

In T C ex adult. lucrum ulterioris MK

Gaus Joannes Krzeczewski actt Conc. G. Jan Nicolaum Rzeczewski Citatt

In T C et ex adcitatione Lucrum ulterioris fortis faciendae Executionis In negotio vero Principali B quae Dat

Condemnatio.

In T C lucru satisfactt Decreto MK

Gnosi Krzeczewscy Conjuges actt Conc. G. Joannem Dłużniewski Bl. Plur. Citatt et alios

In T C Lucrum Satisfactionis Decreto B quae Dat

Decretum Solutionis.

In C. L. Ultimariae fortis finalis Eccl. 120 96 mk
Gnosi Krzeczewscy Conjuges actt et alij Contra
Gnosos Rostkowskie Citatell et alios
In C. et ex adaitatione Lucrum ultimariae fortis faciendae Executionis finalis Inna-
gotio vero Principali B. quae Dass

accordata

T. C. B.
N. N. Kruszewski et Marianna Starczewska Relicta Vidua Actores Con.
N. N. Kołakowskie Cit. et alios
Ratione attentatar. violentiar.
In C. B. P. quae Dass

non sunt.

41

T. C. B.
N. N. Adamus Chudzynski et Wolinscy ut Con. N. N. Przedpełskie
Cit. et alios.
Ratione attentatar. violentiar.
In T. C. B. P. quae Dass

Decretum Sonalitatis.

T.C.
Relicta od G. Bernardi Chyczewski Consors Vidua Actrix Cons G. Jo-
annem Chyczewski Cit et alios
Ratione attentatar violentiar
In T.C. B.P. quae Dass

Decretum Penalitatis.

T.C.
G. Joannes Chyczewskij Actor et alij Contra Relictam od G. Bernardi Chy-
czewski Cit et alios
Ratione attentatar violentiar
In T.C. B.P. quae Dass

Combinati Actoratus.

T.C.
M. Mathias Karwosiecki Venatoriae Vinnicen Actor Cons G. Valenti-
num Zołtowski B. Cren Plocen Cit.
Ratione laesionis irrealium objectionis
In T.C. B.P. quae Dass

Condemnatio

M. Karwosiecki Venatoris Vinnicen. actor Cond. Testes in Citatione expressos Cit.
In P.C.T. B. quae Dat. non sunt.

In P.C.T.
G. Josephus Zawidzki actor et alij Cons. Gsos Podowskie Conjuges Cit. et alios Ratione Circumscriptionis
In P.C.T. B. quae Dat. Combinati Autoratus.

In P.C.T.
Stanislaus Zochowski actor Conta G. Josephum Klenicwski Cit. et alios Ratione Pretensionum Certar. reliqua in producto
In P.C.T. B. quae Dat. reliqua ut in producto
~~Dilatio~~ J non sunt

Cn P.C.T.
L Stanislaus Zochowski actor et alij Conz GG Zochowskie Conjuges Cit alios
Ratione non Solutionis Summae cum Provisione
In P.C.T. B que Dalg

Condemnatio.

T.C.
M. Sierakowski Tribunus Plocen actor et alij Cond GG Szumanskie Cit et alios
Ratione attentatar violentiar ad reserandas Inquisitiones
~~Combinati Actoratus.~~
In T.C. B.P. que Dalg

Combinati Actoratus.

T.C.
X G Bartholomaeus Gutowski B. Cron Plocen Actor Cond G Bonaventuram Wawrowski Cit et alios
Ratione attentatar violentiar
In T.C. B que Dalg

Decretum Penalitatis.

In P.C.T.
Martinus Gutowski Actor et alij Conz. Nicolaum Rudowski Cit. et alios
Ratione non extraditionis Subditorum ex Benis Krajewice
In P.C.T. B. quae Dat.

Dilatio Inquisitionis.

T.C. ex adcitatione B.G.
Religiosissima ac Deodicata Ursula Constantia Podowska Conventus Sieprcen. Ordinis S. Benedicti Virginum Munialium abbatissa totiusq. Conventus Act. Conz. M. Josephum Mlicki Ensiferi Plocen. Cit. et alios
Ratione non Solutionis Summae cum provisione
In P.C.T. B. quae Dat.

Condemnatio

In P.C.T. B.G.
Id. Conventus Sieprcen. Ordinis S. Benedicti Act. Con. Illustrem M. Skarbkowa Relictam ob Illustris M. Joannis Skarbek Castellani Inowlodzkiani ~~Sieprcen.~~ ac Successores Cit. et alios
Ratione non Solutionis Summae cum Provisione
In P.C.T. B. quae Dat.

Decretum Solutionis.

T.C.
Famatus Michael Szczepkowski Civis Siepricen. actor et alij Con. Nlem
Bonaventuram Waurowski Cit. et alios
Ratione attentatae violentiae
In H. B. quae Dat.
~~Actor praeliter Citatus praeliter per S. Josephum Ciołkowski~~

Combinati actoratus.

H.
G. Josephus Ciołkowski B.C.P. actor Conc. G. Kozłowski Cit. et alios
In P. O.T. ratione non solutionis summae B. quam provisione ab eadem provenienti
B. quae Dat.

Decretum Evasionis.

T.C.
Id. actor Conc. G. Venceslaum Ciołkowski Cit. et alios
In H. Lucrum solutionis summae tam provisione ab eadem provenienti pro
qua res est inventanti sub P. B. quae Dat.

Communicatio Documentorum

Cond. Josephus Ciołkowski B.C.P. actor Conc. G. Michaelem Roznowski Cid. et alios
In P.C.T. Lucram solutionis summae cum provisione ab eadem provenienti pro qua res est in instanti sub P.B. quae Dass.

Scribunt partes ad sequentes cum offerenda Satisfactione.

Cond. Id. actor Conc. Relictam od. G. Modlinski Consortem viduam Cid. et alios
In P.C.T. simile Lucram reliqua ut in producto.

Scribunt partes ad sequentes cum Offerenda Satisfactione.

Id. actor Contra Infidelem Marek Jozwowicz Indeum Plocen. Citat. et Alios
In P.C.T. simile Lucram.

Condemnatio

Xl Josephus Ciołkowski B.C.P. actor Cond. Infidelem Jakub Judeum et Incolam Plocensem ratione non solutionis Summae cum provisione
In P.C.T. B que Dat

Condemnatio.

X In P.C.T.
G.W.
G Joannes Woźnicki ~~actor~~ et Felicianna Zaborowska Conjuges Act Cond G Adamum Malinski Cameranum Granicialem Terrae Vizogrodien: Act et alios.
Ratione non solutionis Summae
In P.C.T. B que Dat

Decretum Solutionis.

T.C.
G Paulus Wołowski actor Cond F. Naurocki Civem Siepren Act et alios
Ratione non Solutionis Summae
In P.C. B que Dat

Condemnatio

T.C. P.Z.

Valentinus Zoltowski actor et alij Con Cieslinskie Cit.
Ratione attentatar violentiar
In Al B. que Dalg.
~~non sunt~~ Combinata.

124

P.Z.

B. actor et alij Con G.G. Antonium Zorawski Laurentium Dzie
gielewski ac alios Testes.
Ratione reponendor Testimonium
non sunt.

In P.C.T.

G. Smolinscy actores Con G. Adamum Malinski Camerarium
Granitialem Trrae Vissogrodien Cit.
Ratione non solutionis Summae
In P. O. Z. B. que Dalg
non sunt

X. M. de Zorawskie Stefansowa actrix Con Infidelem ~~Judaeum~~ Hersz Salamonowicz Judaeum Plocen Cit. non sunt

In T. C.

~~Eadem actrix Con~~

L. Joannes Grabia actor Con Successores ob G. Thomae Jaroszewski Camerarij Granitialis Trris Plocen Cit et alios Ratione non Solutionis Summae

In T. C. B quae Dalij

Combinati Actoratus.

L. ~~Eadem actrix Con~~ L. C.

G. G. Cieslinscy act Con Testes. in Citatione expressos

In P. O. T. Ratione non perhibendi Testimonij B quae Dalij

non sunt

51 MK

Gnus Thomas Guminski actt et alij Cons Gnos Sachockie
Citatt et alios Ratione attentat Vrtentiar 125
In P C T. B P. que Dalp

non sunt

MK

Gnus Joannes Makowaski actt et alij Cons Gnum Suski
Citatt et alios Ratione non solutionis Quotar
In P C T. B que Dalp Combinata

TCL Satt Decro MK

Gnosi Dembicy actt et alij Contra Gnosum Szumanski
Citatt et alios
In H B que Dalp non sunt.

In P.C.T.
G. Laurentius Mossakowski Actor et alij Cond. G. Paulum Antonowicz Cit. et alios
Ratione attentatur violentiar.
In P.C.T. B.P. quae Dass.

Condemnatio.

T.C.B.
X. Perillustris Rndmus Smolenski Canonicus Cathlis Plocens. Actor cons. M. Dominicum Sąmptawski Venatoridam Dobrinens. cit.
Ratione non Solutionis Summae cum provisione ab Eadem provenienti.
In P.C. et ea adcitatione Loco peragendae Executionis B. quae Dass.

Condemnatio.

T.C.B.
X. Vicarij Bodzanovicens. Actores cons. M. Sułkowski Dapiferum Lucovicens. Cit.
Ratione non Solutionis census a Summa provenien.
In P.C. B. quae Dass.

Decretum Solutionis.

126 52

J.C.P.

Mscus Zielinski Notarius Crenę Plocenę Actor cum Relictam et Successores olim Infidelis Jakub Abrohamowicz Judeorum Plocenę Cit et alios.

Ratione non Solutionis Summae cum provisione provenienti.

Coram Sub Delegato G. Antonio Woznicki VNCP ad Causam Bm Subdelegato assumpto Pro Tno C. et ex Remissione ab Officio Burgrabiali Bmi Plocen ad Officium suum facto L. ulteriori fortissimalis faciendę Executionis ad quam peragendam addit G. Burgrabius Loci praesens quivis quam peragat juxta Processum.

Antonius Woznicki VNCP Subdelegatus mp

Condemnatio

Josephus Bromirski Thesaurarius Prasnenę et Vice Capitaneus Crenę Plocenę Act et Alij cum M. Casimirum Zielinski Dapiferum Terrae Zawkrzenę Citat et Alios

Ratione non Extraditionis Subditorum

Coram G. Antonio Woznicki Regenę Cap Plocenę Jn locum M. Josephi a Bromirz Bromirski Vice Capitaneus loci praesens Subdelegato Jn P.C.P. B quae Dat.

Antonius Woznicki Vicentarius Bmi Plocenę ad Causam Eanae Subdelegatus mp

Condemnatio.

J.C.

Bonaventura Wawrowski Act et alij Cons G. Gutowski B.C. Plocen

F. Szczepkowski Civem Sieprcen Cit et alios

Ratione attentatarum violentiarum

Jn P.C. B P quae Dat.

Decretum Penalitatis

Josephus Bromirski Vice Capitaneus Castrenę Plocenę mp.

64
33
97

Ordo Inquisitionum Sub actu Feriæ Secundæ post Dominicam Conductus Paschæ proximæ anno 1743tio

108. N.S.

C. Mroziwska et Kotlarzy Act Cons JJ Bethowski Siemiątkowski Cid.

Actorca per S. Joannem Kotlarski Suo et aliorum nomine me pntr. Citta per S. Albertum Bethowski Suo et aliorum nomine me pntr. Judicium Inquisitionis Decreto Judicij officij pre sentis Inter Partes comparentes Lato Decernit Quatenus actorca Inquisitiones suas præsentis Judicij officij coram Judice Inquisition

113 G. Paulus Chyczewski Actor et alij Cond G. Paulum Cywinski Cit et alios. 50

~~actorea per G. Paulum Chyczewski Suo et alios [illegible] praeliter Citta praeliter~~

actorea per G. Paulum Chyczewski maritum Suo et Consortis Suae nomine praeliter Actus Iudex praeliter. Judicium Insistendo Decreto Iniunctae educendae Dilationis Inquisitionis Parti utriq in antecatis Judicijs Lijs Concessae Inter Partes nunc Comparentes Lato Decernit Quatenus Pars actorea praecijs Interrogatorijs et Regestro Testium per Partem Citatam Subscribendo Conscribendis porrigendis et per Partem ad Partem Citta Communicandis Inquisitionem Suam Instantanee educat et Additus Militis Judicis ad pronuntiandam Juramenti Notham Super Incorruptionem Testium Praestitit G. Paulus Chyczewski Suo et Consortis Suae nomine ~~praeliter~~ Quo expleto Testes Suos Inducat in instanti. Induxit eduxit recepit et receptis quietavit Quas eductas in praesenti Judicijs Lijs reponat &c

X N.N. Kotlewscy act et alij Cond N.N. Betkowski et Siemiętkowski Cit et alios. Non Sunt.

X G. Hiacinthus Jaroszewski act et alij Cond G. Dzierzanowski Cit Non Sunt.

G. Albertus Szulinski Cameranius Granitialis Terre Ciechanoviens
ads et alij Con dm M. Kaminski Dapiferum Czernichovid Cid
actor mabiter Citta per S. Laubem Zobrarski Judicium meum tendo decreto dilationis
eduende Inquisitionis in anteactis Judicijs Partis utrig Concepte Inter Partes Comparend
premulg ad Decernit Quatenus actor Inquisitionem suam per testes Interrogatorijs
et Certum Regestro per Actum subscribendo Communicandis perizendis et sibi communi-
candis instantanee eduend. Addictus Multis Judicij ad pronuntiandum Juramenti Ro-
rotham Super Inquisitionem Certum Exhibit. S. Albertus Szulinski Cameranius
Granitialis Terre Ciehan. Judicandum Testes et Inquisitiones eduendas in instanti

108.

G. Joannes Chyrzewski ads et alij Con dm Relictam ad J. Chyrzewski Con
Certum Vicum Cid actionis
actorea per S. Joannem Chyrzewski suo et alior ad me mabiter Citta per S. Mi-
chaelem Krzyszkowski Judicium meum tendo decreto minuta eduenda Inquisitionis
in anteactis Judicijs Suis Partis utrig Concepta Inter Partes casu fato Decernit Quatenus
Testes actorea Pars Inquisitionem suam in probatis non eluendam previjs perizi-
gendis et tandem dandis Interrogatorijs Regestro Certum per Partem petentem subscribendo
et per Partem adversam Partis Citta pronunciandis instantanee eduend Addictus Multis
Judicij ad pronuntiandum Juramenti rotham Super Inscripta non Certum
Exhibit S. Joannes Chyrzewski suo et alior actorem mabiter suo capitis Judicium
Testes suos et Inquisitionem eduend in instanti: Judicavit edidit recepit quietavit Quas
in Judicijs Praesens Reponas Vi

G. Andreas Orzechowski actor Com G. Lochowski Woliarski Cid et
alios
Actor mabiter Citta per S. Stanislaum Obrezarski Judicium meum Inscribendo Decreto Dilationis
minuta eduende Inquisitionis Partis utrig Concepta in anteactis Judicijs Inter Partes Com
parantes Lato decernit Quatenus actor Inquisitionem suam Testium examinandis Interro
gandis subscribendis et sibi abinvicem communicandis Interrogatorijs ac Regestro Certum
in instanti eduend Addictus Multis Judicij ad pronuntiandum Juramenti Rotham
Super Inscripta non Certum Exhibit S. Andreas Orzechowski actor Inscripti
Testes suos Judicat Inquisitionem eduend praecepit Testes et Inquisitionem suam
eduxit ac examinandos praecepit et de receptis quietavit Tandem exponat suam Inquisitionem
in praesencia Judicij Lipsi Vi

Z Bonaventura Wawrouskj actor Conz G. Gutouski Et Crem Reas
et Tamatum Szczepkouski cid.

Actor per S. Bonaventura Wawrouskj maliter. Citta per S. Paulum Zakrzewskj
judicium Instando Decreto Solidinis duende Inquisidnis in anteactis Judicijs Lis
Parte utrig conepse Inter Partes lapse Lato Decernit Qualenus actor in prosecu-
cionem Causae Inquisidnem suam praevijs Conscribendis et porrigendis Inter-
rogatorijs Responsis et Testium per Actorem subscribendo per aduersum vero scripta Com-
municandis Lecturis per Actorem subscribendo per aduersum vero scripta Com-
municandis Judicijs ad prosequendam suam Juramenti
ni candidi eduxit Instantis et additus Mulis Judicis ad prosequendam Juramenti
Rotham super Inuocatidnem Testium praestitit S. Bonaventura Wawrouskj actor
Quo expleto Testes Suos Induxit et Inquisidnes suas eduxit Instantanee Quas
Testes Inquisidnem suam edixit quas in presens Judicijs reponat Pl

Z Albertus Bethouski cid et alij Conz GZ Rothouskie acd et alios Sob.

Citta per S. albertum Bethouskj Suo pro interesse tantum. aduersa per S.
30. Joannem Rothouskj Suo et aliorum aduersum me maliter. Judicium Insi
stendo Decreto Solidinis duende Inquisidnis Parte utrig Conepse in antea
cti Judicijs Suis Inter Partes Comparentes Lato Decernit Qualenus Pars citta
Inquisidnem Suam in reprobationem Sibi per Partem aduersam obiectam
Instantanee eduxit et additus Mulis Judicis ad prosequendam Juramenti
Rotham super Inuocatidnem Testium Praestitit S. Albertus Bethouskj Suo
et aliorum pro interesse tantum. Quo Juramento peracto Testes Suos Induxit
et Inquisidnes ex pedixit instantis. Induxit Testes Inquisidnes expedivit
recepit quietauit Quas in presens Judicijs reponat. Pl.
Praevijs Conscribendis et porrigendis Interrogatorijs Responsis Testium per Partem
actoream Subscribendo per Partem Citatam Parti aduersa Communicandis

N. Antonius Stompkouski actor Conz GZ Wotouskie Cid.
actor per Sanctum Stompkouski
Citta per S. Dominicum Konsalerskj Judicium Instando Decreto Soli-
talidnis duende Inquisidnis In anteactis Judicijs Parte utrig Conepse Inter Partes com
parentes Lato Decernit Judicium Qualenus Pars aduersa Inquisidnem Suam in proba
tionem mouet obiectam Parti Citta Instantanee eduxit et additus Mulis Judicis ad pro-
sequendam Juramenti Rotham super Inuocatidnem Testium praestitit S. Antonius
Stompkouski Suo et aliorum aduersum Suo Juramento praestito Testes Suos Indu
xit et Inquisidnes eduxit Instantis. Testes Induxit et Suas Inquisidnem
edixit Recepit et recepit quietauit Quas edictas Pars aduersa coram Inquisidnem
in presens Judicijs reponat Pl
Praevijs Conscribendis et porrigendis Interrogatorijs Responsis Testium per Partem Subscri-
bendo per aduersum vero Parti citatae Communicandis

W. W. Krusczenski et Starczewska Ad. Con W. W. Kotakowskie Cid et alios.

Actorea per S. Michaelem Skrzyszowskie et aliorum actorum me praliter Citta per S. actorea per S. Michaelem Skrzyszowskie Suo et aliorum Citt me praliter. Judicium petendo decreti di Franciscum Kotakowskie Suo et aliorum Citt me praliter. Judicium petendo decreti di latis nis edendi Sententij Partis citte in causa Jn anteactis Judicijs Lijs inter Partes Sem perenter latis decernet Judicium Quatenus Pars actorea Literatorium Suum Praesentium citti abinitium Comunicandis Jn instanti educat et Additus Mutis Judicis ad pronunciandum Juramenti Rothow Super Juramentum Praestitit S. Michael Krzyszkowski Suo et aliorum actorum me praliter Suo praestito Pars actorea Literatorium in instanti educat Partes Judicium cat. Judicavit educit recepit ac de recepto quietavit Quod Jn sequens Judicijs Lijs attenta Partes Citta ad inis Partes ad Complementum Judicatorium Suum Partium non Judicatum reponat Jn sequens Judicijs Lijs R.

DK

N. Laurentius Malanowski Aud. et Alij cum W. W. Caspium et Jarmem Patres in Se Germanos Sokolnickie Tribunal Lubl. Cid

Actor praliter Citti praliter. Judicium petendo decreto Dilationis Juramenti Super Inquisitionis Parte citta Jn anteactis Judicijs Lijs Partes causa pleno decernet Quatenus Citti Jn probationem Suorum Articulorum Inquisitionem Suam praesentij Comunicandi porrigendi et Subscribendi Interrogatorijs ac Rescripto Partium per Citti Comunicandi Jn instanti educat et Additus Mutis Judicis ad pronunciandum Juramenti Rothow Super Juramentum Praestitit S. Laurentius Malanowski Actor Suo petenti Juramenti Partium Suorum Inquisitionem Suos Educat et Inquisitionem Suam in instanti educat. et Partes Judicatum Inquisitionem educit Partes Judicatum recepit et de recepto quietavit Causa in praesens Judicijs hanc Inquisitionem Suam in praesens Judicijs Lijs reponat R.

Sok. Aud.

W. W. Chudzynski Jacobus Casimirus et Vincentius Wolimscy Com W. W. Przedpełskie Cid et alios.

Actorea per S. Adamum Chudzynski Suo et aliorum Citt me praliter Citta per S. Adamum Chudzynski Suo et aliorum Citt me praliter. Judicium petendo decreti Adamum Przedpełskie Citatem Suo et aliorum Citt me praliter. Judicium petendo decreti Cid. Decreto Edictalium edendi Inquisitionis in anteactis Judicijs Lijs Parte citta Comparente Parte nunc Comparentes emanato decernit Quatenus Pars actorea Inquisitionem Suam ad alterationem Lis Jnstantanee educat et Additus Mutis Judicis ad pronunciandum Juramenti Rothow Super Juramentum Praestitit S. Adamus Chudzynski Suo et aliorum Citt me praliter Suo completo Partes Suos Inducat Inquisitionis educat in instanti Judicavit educit recepit quietavit de recepto, Causa reponant Pars actorea Suam Inquisitionem in praesens Judicijs Lijs R.

Jt praesp. Comunicandi et porrigendi Interrogatorijs Rescripto Partium per Partem Citt. Subscribendo per actoream autem Partem ejus Parti Citta Comunicandis

G2 Adamus Dunin Miączynski et Marianna Lasocka jnorum
Conjugés ad Con G Themam Krasceuski Cis

Actorca per S. Adamum Miączynskii Suo et Consortis Suae me jnter Cettus praliter. Judicium Jnsistendo Decreto Delatorii eduendo Jnquisitionis in anteactis Judicijs Legis Partis utrig Comcpe Jnter Partes ad presens Comparendo promulgato decernit Qualenus Partes actorca Jnquisitionem Suam ad Contentum actoratus Libri Jnstantanee eduendi et addendi Mihi Judici ad pronunciandum Juramenti vo Rom Super Jmmunitionem Testium Praestiti S. Adamus Miączynskii Suo et Consortis Suae me Suo completo Testes Suos Jnstantis Jnduxit Jnquisitiones eduxit. Tandem non Sunt

previjs Consentiendis et perizendis Jnterrogatorijs Regestro Testium per Actorem Subscribendo et Per Partem Partis Communicandis

G2 actores Contra G Antonium Rudowski Cis

actorca pro ut supra Cettus per S. Paulum Zottarelli. Judicium Jnsistendo Decreto Jnuncto eduendo Jnquisitionis in anteactis Judicijs Legis Partis utrig Comcpe Jnter Partes hanc Lata decernit Qualenus Pars actorca previjs Consentiendis et perizendis Jnterrogatorijs Regestro Testium Subscribendo et per Partem actoream Partis Citta Communicandis Jnquisitionem Suam in actoratu eduxit Jnstantanee et addendi Mihi Judici ad pronunciandum Juramenti vo Rom Praestiti S. Adamus Miączynskii Suo et Consortis Suae me Suo completo Testes Suos Jnduxit Jnstantis et Jnquisitiones eduxit. Testes Suos Jnduxit et Jnquisitiones Suas daxit Tandem ead Pars actorca Jnquisitionem Suam reponendo in presens Judicijs Legis M.

G Simon Krasceuski ad Con G2 Miączynskii Conjugés ad Cettus praliter. actorca per S. Adamum Miączynskii Suo et Consortis Suae me praliter Judicium Jnsistendo Decreto Delatorii eduendo Jnquisitionis in anteactis Judicijs Legis Partis utrig Comcpe Jnter Partes Comparentes lata decernit Qualenus Actor ~~jnmunctus~~ in reatu Sui previjs Consentiendis et perizendis Jnterrogatorijs Regestro Testium per Partem actoream Subscribendo et Per Partem Partis actoreae Communicandis Jnquisitionem Suam Jnstantanee eduxit et addendi Mihi Judici ad pronunciandum Juramenti vo Rom Super Jmmunitionem Testium praestiti S. Simon Krasceuski Cettus Suo Juramento expedito Testes Suos Jnduxit et Jnquisitiones Suas in instanti eduxit, Testes daxit et Jnquisitiones Suas daxit recepit quietatis Suas Jn presens Judicijs reponat M

Recordatum

130 cdum

G. Miecznicki Conjuges Cor. G. Jaroszewskie Cit. &c.

Citatorem per S. Adamum Miecznicki Suum Procuratorem Insinuando Decretum Citationis edu. Gregorium Wierzbicki Judicium officij presens Insistendo Decreto Citationis edu. Inquisitionis Partis actricis in Citatos Judicij Consulis. Intes Partes Comparentes Citatis Decernit Citationes Pars actrix Inquisitionem Suam ad Contentum Citatorum Libellum edu. et per testes edu. Interrogatorijs Rejectis, Testum per Partem Citatam Libellum edu. et per testes Inquisitionis edu. et Additos Multos per Partem Citatorem. Pars Citata Contumaciando Inquisitionis edu. et Additos Multos Judicis ad pronuntiandum Juramento Suppletorio Partis actricis Inquisitionis edu. Quo expleto Pars actrix Inquisitionem Suam edu. et Testes per eandem edu. Judicium.

H

Idem actores Contra Cor. Citatos cdum

actrix ut Supra. Citata ut Supra. Judicium Inquirendo Decreto Judicij Citationis edu. Gregorium Wierzbicki in citatum Judicis Consulis. Inter Partes Comparentes Citatis Decernit Citationes Pars actrix Inquisitionem Suam ad Contentum Citatorum Libellum edu. et per testes edu. Interrogatorijs Rejectis, Testum per Partem Citatam Libellum edu. et per Testes Inquisitionis edu. et Additos Multos per Partem Citatorem. Pars Citata Contumaciando Inquisitionis edu. et Additos Multos Judicis ad pronuntiandum Juramento Suppletorio Partis actricis Inquisitionis edu. Quo expleto Pars actrix Inquisitionem Suam edu. et Testes per eandem edu. Judicium

Q. Paulus Strzyzowski actor etc. Kon. Paulum Cyrinski Cid.

actorea per S. Paulum Strzyzowski suo et aliorum aide me maliter Citus per S. Paulum Lotkarski Judicium Instituendo decreto Judicij Legi Juncte Eduendo Inquisitionis in anteactis Judicijs Legis Partis utriusque Conspectu Inter Partes nemo Comparentes Lato Decernit Quatenus Par actorea in Deductionem obiectorum Partis Inquisitionem Suam previo per Partem actoream Conscribendis et ponizendis Interrogatorijs Rejectis et Pertinentibus per Partem Citatam Subscribendo Partis per Partem communicandis Quintanti Deveat et additus similis Judicis ad pronuntiandum Juramento Rothano Super Juramenti Pertinentium Prestitut S. Paulus Strzyzowski actor suo et aliorum aide me Suo Completo Pars actorea Testes Suos Inducat ac Inquisitiones Deveat Instantanee Induxit Testes Inquisitionis Suas Deduxit recepit Quietavit Testes Reponat Pars actorea Inquisitionem Suam in presenz Judicij Legi &c

Q. Paulus Wolowski actor Conz M. Lodowski Thesaurarium Razien Cid et alios

30. actor primaliter Citus per S. Matheum Szymkowski Judicium Instituendo Decreto Judicij Legi Juncte Eduendo Inquisitionis Partis utriusque in anteactis Judicijs Legis Inter Partes Comparentes Lato Decernit Quatenus Pars actorea in Deductionem obiectorum Partis Inquisitionem Suam previo per Partem actoream Conscribendis et ponizendis Interrogatorijs Rejectis et Pertinentibus per Partem Citatam Subscribendo Partis per Partem communicandis Quintanti Deveat et additus similis Judicis ad pronuntiandum Juramento Rothano Super Juramenti Pertinentium Prestitut S. Paulus Wolowski actor Suo Completo Testes Suos Inducat ac Inquisitiones Deveat Instantanee Induxit Testes et Inquisitionem Deduxit recepit Quietavit de recepto Tamen Reponat Pars actorea Inquisitionem actor reponet &c

Q. Paulus Dzierzgowski actor et alij Con PP. Szumanskie Cretacz

actorea per S. Paulum Dzierzgowski suo et aliorum aide me maliter Citus per S. Valentinum Lotkarski Judicium Instituendo Decreto Judicij Legis Ditalionis Eduendo Inquisitionis in anteactis Judicijs Legis Partis utriusque Conspectu Inter Partes Comparentes Lato Decernit Quatenus Pars actorea Inquisitionem Suam previo per Partem actoream Conscribendis ponizendis et Communicandis Interrogatorijs Rejectis et Pertinentibus per Partem Citatam Subscribendo Quintanti Deveat additus Similis Judicis ad pronuntiandum Juramenti Rothani Super Juramenti Pertinentium Prestitut S. Paulus Dzierzgowski suo et aliorum aide me Suo Completo Pars actorea Testes Suos Inducat ac Inquisitiones Deveat Instantanee Induxit Testes Inquisitiones Suas Deduxit recepit quietavit de recepto Tamen Reponat Pars actorea Suam Inquisitionem in presenz Judicij Legi &c

Sentis inuin

Ś. Cieślinscy actores Cons Ś. Zothowskie Cid. L.C.

actorea per Ś. Lucam Cerbinski Leo et alios ad rem me praliter et Citta pers. Paulem Zothowski Judicium Inuitendo Decretu Judicij Leis Statutu ei duendi Sene tij In anteactis Judicijs Leji Iuste Consuetis Inter Partes nec Comparendi Iuste Decernet Dualectus Pars actorea Scriptu inuendi Suum in Deductis nendi Iuste Decernet Dualectus Pars actorea Scriptu inuendi Suum in Deductis nendi Luorum Obiectorum Partis Citte praevij Consuibendis porrigendis et Libri Communicandis Interrogatorijs Regesto Testium per Partem Citandub Communicandis Interrogatorijs Regesto Testium per Partem Citandub Leniendo Inuitante Leo Sortano Officio Ducat et Addictus Mihi Judici ad pronuntiandum Juramenti Rotham Super Juramentis nem Partium pro ponenti andum Juramenti Rotham Super Juramentis nem Partium pro ponenti andum Juramenti Rotham Super Juramentis nem Partium pro ponenti and

23.

Bartholomeus Lutowski B.C.L. Locat actor Con L. Bonaventuram Waurowski Cit et alios

Actor pmissis Citat per L. Franciscum Sniechowski. Judicium Inchoando Decreto Judicij Leui Debitis iuris Inuent. Quod Inquisitores in anteacto Judicio Leui Inter Partes Comparentes Lato Decreto Tenetur actor Inquisitorem Suam Praeuij Consignandis ponendis et Communicandis Interrogatorijs ac Subministrando Testium per Partem Alteram Subsistantem edocat et Additus Mihi Judici Reg. Testium per Partem Actoream Subsistantem ad promuntiandum Peramente Rotulum super Incorruptorem Testium Praestitit S. Bartholomeus Gutowski B.C.L. Locat Leui capitis actor Testes Suos Judicat et Inquisitores Instantanee Educat

Scrutinium

23.

Valentinus Zdzitowski actor et alij Con G.J. Ciesielinski Cit

Actorea per L. Valentinum Zdzitowski Suos et Filij Eius mte pmissis Citat per L. Lucam Ciesielinski Suos et alios Citatos et Illum mte pmissis Judicium Inchoando Decreto Inuentis Educendi Scrutinij in anteacto Judicio Inter Partes Comparentibus Lato Decreto Tenetur Pars actorea Scrutinium Suum praeuij Consignandi ponendi Libros Rewey et sibi assignatum Communicandi Interrogatorijs ac Testium Rogandi Instantanee Educat et Additus Mihi Judici ad promuntiandum Peramente Rotulum super Incorruptorem Testium Praestitit S. Valentinus Zdzitowski Suos et Filij Eius mte Deo Profitendo Testes Suos Judicat Instantanee et Scrutinium Suum Educat

M. Joannes Podowski Thesaurarius Kaweziensis actor et alij Con G. Paulum Wolowski Cit et alios

Actorea per M. Joannem Podowski Thesaurarium Kawezeny Suos et alios ad mte pmissis Citatos pmissis Judicium Inchoando Decreto Debitis iuris inuentis Educendi Inquisitores Instantanee in anteacto Judicio Inter Partes Comparentes Lato Decreto Tenetur actor Inquisitorem Suam praeuij Consignandis ponendis et per Partem Aduersam Partis Actoreae Communicandis Interrogatorijs et Subscribendo Testium Rogandi per Partem Actoream Subsistantem Educat et Additus Mihi Judici ad promuntiandum Peramente Rotulum Super Incorruptorem Testium praestitit M. Joannes Podowski Thesaurarius Kawezieniensis Suos et alios ad mte Deo Peramendo Peracto Judicium Testes et Inquisitores Educant Judicium Testes Educendi Inquisitorem et Causa recepit quietem et Lucas reponant Inquisitores in Nascendi Judicij &c.

et Parte vtriq Concepta.

Per Illustris Rendissimus Cieslinski Canonicus Cathedralis Plocen. et L. Laurentius de Bonis Czerzniewo Subditus ad Cons. M. Paprocki Venatorem Dobrinen. Cid. et alios
actorea praeliter accordata.

Edicto

Scrutinium
G. Josephus Miecznikowski actor et alij Cons. G. Strusinski Cid. et alios
actorea per G. Josephum Miecznikowski Suo et aliorum actorum nomine praeliter acta per
G. Paulum Zołtowski Judicium Insistendo Decreto Dilationis Inventae edu-
cendi Scrutinij Parti utriq. concessae In anteactis Judicijs Suis Inter Partes com-
parentes Lato Decernit Quatenus Pars actorea Scrutinium Suum praecijs Conscri-
bendis porrigendis et Communicandis Interrogatorijs ac Subscribendo Testium
Registro per Partem Citam in instanti educat. Additur Mulis Judicis ad pronun-
tiandam Juramenti Notham Super Incorruptionem Testium Praestitit G. Josephus
Miecznikowski Suo et aliorum actorum nomine. Inducantur Testes et Scrutinium in-
stantanee educatur. Inducti Testes et Scrutinium edictum, Quod recepit et de repto quie-
tavit Tandem Pars actorea hacce Scrutinium reponat in Sequenti Judicijs Suis H.
G. Andreas Kolczynski actor Cons. G. G. Suzerkockie Cid. et alios

Scrutinium

G. Franciscus Kobakowski Citat. et alij Con GG. Kruszewskie Conjuges. Rd et alios.

Citatus per S. Franciscum Kobakowski Suo et alior. ad me prolatis ad per S. Michaelem Kruszewski Suo et aliorum ad me prolatis Coram Judicio pro tem. Comparens Judicium Juris tendo Decreto Judicij Leg. Juramenti eduendi Scrutinij in actis ad Judicij Leg. Inter Partes nunc comparentes Lato decernit Judicium Scrutinium Scrutinium ad Suum in emendatis ad rem praesij Juramendi porrigendi Libros inscribendi et Libri abrasionis communicandi Interrogatorij et Reportis Testium eduendi Juramenti in instanti eduendi ad Citatum Mihi Judici ad pronunciandum Juramenti vt Iam Super Juorrepti rem Testium Praestitit S. Franciscus Kobakowski Suo et aliorum ad me Suo expleto Juramento Pars Citatoria Scrutinium Suum Testes Judicat Instantanee et quoniam una ad Testes in emendatis ad rem Suo obiectorum non fuerunt Pars de eisdem Testium ad Sequens Judicij Lex Instanduat et Juramentum rem Suum adem pleat ac in ejus Judicij Judicij Suo reponat. H

Scrutinium

G Simon Struzinski Acter et alij Con G Miczynskie Cd et alios

Citatus per S. Simonem Struzinski Suo et aliorum ad me prolatis Acta per S. Josephum Miczynskie Suo et aliorum Citatorum ex ore prolatis excepto S. Simonis Judicium Juris tendo Decreto Juramenti eduendi Scrutinij in actis Judicij Suo Inter Partes Comparentes Lato decernit Quatenus Pars citatoria Scrutinium Suum Testes Judicat Juramenti porrigendi et Libri abrasionis communicandi Interrogatorij et Reportis Testium eduendi in instanti eduendi ad Citatum Mihi Judici ad pronunciandum Juramenti vt Iam Super Juorrepti rem Testium Praestitit S. Simon Struzinski Suo et aliorum ad me Suo expleto Juramento Pars actoria Testes Suos Judicat Instantanee. Testes unicum Judicat Scrutinium Duplat et mediante quietatione hoc Scrutinium ad se recepit Iam Scrutinium Juramenti Sequens Judicij Leg. eadem Pars citatoria Simul et Acta reponat H

Educt.

GG Jaroszewscy Acteres et alij Con GG Miczynskie Cd et alios

Actorea per S. Norbertum Jaroszewski Suo et aliorum ad me prolatis Acta per S. Dominicum Kowalewski Judicium Juris tendo Decreto Dilationis Juramenti eduendi Juramenti in quisitionis Partis utriusque Inspectis in anteactis Judicij Leg. Inter Partes Comparentes Lato decernit Quatenus Pars actorea Juramendum Suum Judicialiter porrigendi Libros inscribendi et Libri communicandi Interrogatorij ac Reportis Testium in instanti eduendi ad Citatum Mihi Judici ad pronunciandum Juramenti vt Iam Super Juorrepti rem Testium praestitit S. Norbertus Jaroszewski Suo et aliorum ad Suum nomine Duos per ad Juramendum Pars actorea Testes Suos Judicat et Juramentum rem Suum eduat Instantanee Judicat edocuit recepit et de recepto quietavit Tandem Eandem Juramentum rem Suum Pars actorea in praesentia Judicis reponat H

Jaroszewscy actores et alij Con JJ Miczaynskie Cds et alios edrit

actorca per S. Norbertum Jaroszewskie Leo et alios ad me pnts alias per S. Dominicum Lewandowskie Judicium pmissis debito Decreto Dilationis pmissis ac debita pclamatione Judicij Leges Partes comparentes Lato Decreto Partis actricis coepit in anteactis Judicijs Leges Partes comparentes Lato Decreto et additas Judicium Dilationes Pars actorca Inquisitionem suam pmissis debita pclamatione pmissis Judicij ad pmovendum debitam Juramenti Rotharum Superpmovendum pmissis statutis S. Norbertus Jaroszewskie Leo et alios testes suos Pars actorca pmissis debita pclamatione Judicij Inquisitionem suam Inducat et Inquisitionem suam Induxit Testes Inquisitionem edocuit et coram recepit ac de recepta quietavit Pars vero reponat contrarium Judicij Leges Vt Praesij Conscribendi porrigendi Libros Communicandi Interrogatoria dicis ac Rejecta Testium.

JJ Wolowscy et alij ad Con JJ Stankowskie Cds et alios

actorca per S. Thomam Wolowskie Parentem Leo et Filij Leo mè pnts alias per S. Mathaeum Krzyzkowskie Judicium pmissis debito Decreto Dilationis pmissis ac debita pclamatione Partis actricis Conepta in anteactis Judicijs Leis inter Partes Comparentes Lato Decreto Inquisitionis Partis actricis Pars actorca Inquisitionem suam pmissis debita pclamatione pmissis Judicij ad pmovendum debitam Juramenti Rotharum Superpmovendum pmissis Libros porrigendi Libros conscribendi et Libros abinvicem Communicandi Interrogatoria dicis ac Rejecta Testium in instanti educat additas Muli Judices ad pmovendum debitam Juramenti Rotharum Superpmovendum pmissis Testium Praetati S. Thomae Wolowskie Parentis Leo et Filij Leis mè Leo copiosè Inducendi Testes et Inquisitionem educatos, Testes Inducti et Inquisitionem Leis mè Leo copiosè Inducendi Testes et Inquisitionem educatos, Testes Inducti et Inquisitionem edocta recepta et de recepta dequietatem Pars vero reponat in praesentia Judicij Leis V

educ.

JJ Jacobus Olszewski actor et alij Con JJ Malanowski Cds

actorca per S. Jacobum Olszewskie Leo et alios ad me pnts alias Litteras pmissis Judicium pmissis debito Decreto Dilationis pmissis ac debita pclamatione Judicij Leges Partes comparentes Lato Decreto Judicij Leis inter Partes Comparentes Lato Decreto Inquisitionis Partis actricis in anteactis Judicijs Leis inter Partes Comparentes Lato Decreto Judicij Leis Dilationes Pars actorca Inquisitionem suam praesij Conscribendi porrigendi Libros Communicandi Interrogatoria dicis ac Rejecta Testium in instanti Conscribendi et Lato Decreto Communicandi Interrogatoria dicis ac Rejecta Testium Super Juramentum Rotharum Super Juramentum Rotharum educat additas Muli Judices ad pmovendum debitam Juramenti Rotharum Superpmovendum pmissis Testium pmissis Testium praetatus S. Jacobus Olszewskie Leo et alios suos Inquisitionem ruptis nem Testium praetatus S. Jacobus Olszewskie Leo et alios suos Inquisitionem suam Induxit Testes Leos Inducat et Inquisitionem suam Induxit Testes Leos Inducat et Inquisitionem suam educat, Testes Inducti et Inquisitionem suam educat, Recepit quietavit de recepta Pars vero reponat Ludum Inquisitionem suam educat, Recepit quietavit de recepta Pars vero reponat Ludum Inquisitionem suam praesentia Judicij Leis V

G. Adamus Jezewski Cit. et alij Con. G. Dzierzanowski ad et alij.

Citata per L. Adamum Dada Infirmitatis G. Adami Jezewski Nuntium Actorem
primaliter Judicum Instendo Decreto Dilationis Inducit Deducenda Inquisitionis
Satisfaciat Cittatur Eius Decreto Instanti Tamen reponentem Comparentem Dila
tionem Infirmitatis G. Adamo Jezewski in Acto Agnitudinis Decumbenti rei
piendam et Concedendam affectanti eumque reponens ad praestandum Juramentum
admissibilem censet.
prout ad recipiendam Dilationem Infirmitatis a Dno Suo est dispositam et nullam
aliam habet ab eodem Dno Suo notiam ita ipsum Deo et Sancta Jesu Christi
Passione adiuvante

33

Ordo Penalium Sub Actu Feriae Secundae post Dominicam Conductus Paschae Scilicet die Decima nona mensis aprilis proxima Anno Dni 1773tio

Instigator Judicij Officij Ipsen Actor Cond Gnosum Antonium Gosacki Cit
Ratione non solutionis Sexcentor Quinque Floren Polonicar Judicio adjudicat
B que Dolz

Idem Actor Contra L. Paulum Cywinski Citatum
Ratione non solutionis Poenae Simplicis Quatuor Decem marcar Polonicar
Judicio adjudicat.
B que Dolz

Idem Actor Contra L. Josephum Siemiętkowski Cit
Ratione non Solutionis Septem marcar Polonicar judicio adjudicat
B que Dolz

Instigator Judicij officij Ipsen actor Contra G. Stanislaum Zochowski Cit.
Ratione non solutionis simplicem Quatuor Decem marcarum Polonicarum
adjudicari B. quae Dass

Idem actor Con. G. Stanislaum Łozewski Cit.
Ratione non Solutionis simplicem Quatuor decem marcarum Polonicarum
adjudicari B. quae Dass

x Idem actor Con. G. Paulum Chyczewski Citatum
Ratione non solutionis Pœnae Duplicis Quatuor decem marcarum Polonicarum
B. quae Dass

nstigator Judicij officij. p. sen. actor Con. G. Kraszewski Cit.
Ratione non solutionis Trium marcar. Polonicar. judicio ad judicar.
B. que Dass.

Idem actor Con. Synagogam Sieprien. Citatam
Ratione non Solutionis Trium Marcar. Polonicar. p. parte Judicij ad judicar.
B. que Dass.

Idem actor Con. G. Felicianum malewski Cit.
Ratione non Solutionis Trium marcar. Polonicar. p. parte Judicij ad judicar.
B. que Dass.

Instigator Judicij Officij Ipsen Actor Con. F. Stanislaum Przedpełski Cit.
Ratione non Solutionis Septem marcar. Polonicar. judicio adjudicat.
non sunt.

Idem Actor Con. F. Szczepkowski Civem Siepercen. Cit.
Ratione non Solutionis Simplicem Quatuor decem marcar. Polonicar.
B. quae Dass.

Idem Actor Con. N. Wawrowski Citatum
Ratione non Solutionis viginti unius marcar. Polonicar.
B. quae Dass.

...stigater Judicij officij Presen. actor Con. G. Antonium Czarnowski Cit.
...atione non Solutionis nonaginta sex Floren. Polonicar. judicio adjudicar.
B. quae Dass.

...dem actor Con. Relictam od. M. Jacobi Chamski Conten. Viduam Cit.
...atione non Solutionis ~~Septem~~ Decem marcar. Polonicar.
B. quae Dass. Tandem Nemini Extradatur praesens Inscriptio.

...dem actor Contra M. Sutkowski Dapiferum Lucovien. Cit.
...atione non Solutionis Septen. marcar. Polonicar.
B. quae Dass.

G Mathaeus Krzywkowski B.C.P. actor Conc Relictam ob M. Jacobi Chamski Subjudicidae Trnj Plocen Conten Viduae Cit ratione non Solutionis Poenae Simplicis Quatuor Decem marcar Polonicar, Decreto Judicij Officij praesen in Constitutionem „loci standi" adjudicat B pae Dax

Omnes Publicati

M Mathias Karwosiecki Venatorida Vinnicen actor Conc G Valentinum Zołtowski B.C.P. Cit Ratione non Solutionis Septem marcar Polonicar Decreto Judicij praesen actori adjudicat.

Publicavit Mnlis Judlis

x Instigator Judicij Officij praesen actor conc Gnosus Valentinum Parentem et Simonem Filium Zołtowskie cit Ratione non Solutionis poenae Octuplicis Quatuordecem marcar Pol pro Parte Judicij adjudicatur.

Publicavit Mnlis Judlis

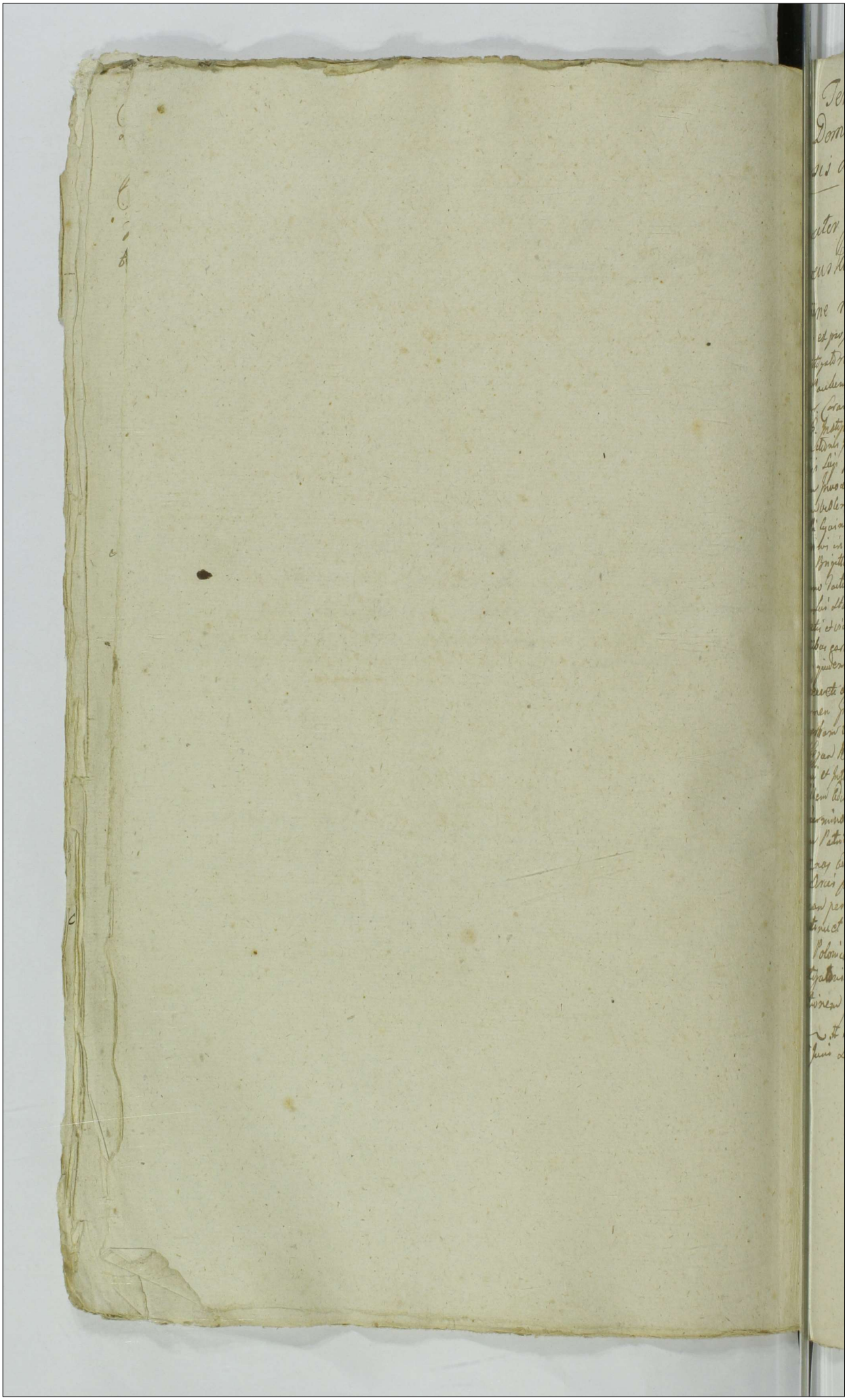

rdo Terminor[um] Tactor[um] Sub actu Fer[iæ] Secundæ
nt Dominicã Conductus Paschæ paima Scilicet die 19
nensis aprilis 1773tio

stigater Judicij officij Præsen[tis] actor[is] et alij Cõz[ue] D. Paulum
hyczeuski Cib.

latione in non nullis locis in extractu Compilationis
Irno et propositione Judi[cis] B.S. qua[m] dat[a]
et Instigatorem Judicij officij presentis Libi at[que] dimonem Turserli quig de[cre]to
em D. Paulum Gyrinski actu[m] proliter et D. Paulum Chyczeuski Irno Tacto Cõ
proliter. Coram Judicio presen[ti] Comparen[te] et decem Juditer Contro vertente et quidem
ctore D. Instigatore Laudabiliter Super D. Paulo Chyczeuski Irno Tacto alias Penas incide
ta ad[ue]rsus in extractu decreti Judicij dni Immediate ad[ue]nda Inquisitiones In antea
ti Judicij Lijs Interc[ur]ren[tibus] Irno Tacto Citatum et D. Paulum Gyrinski Fer[ia] Secunda post do
ni in[stan]s Anno currit Quadrigentesimo Septuagesimo Tertio Mensis Martij die Vero
notarum subscriptarum per me Notarium et Cognominis Irnea Brigitta Szachorowska
ti Pauli Gyrinski Consortis in una loco, demum ibi[dem] present[ibus] Vertri, loco [illegible] tuis vertis.
Correctibus in altera loco, Januario Intra bersus in Propentiore Decreti Comparitionem
nis D. Brigittæ Szachorowska Annotationis finiter Urgente Deo quig Paulo Chycze
ski Irno Tacto Citto non monstrato veruem quibusdam Studiosis D. Obtemperare ad Tabi[cam]
Judicij Lui stantis et præsentem sibi Objectionem negantis nec eius D. Chyczeuski
nec alijs et videntibus Juditer explicare et exaggerationem dicti Actoris Adversus
Ulterioribus carendum Partium Controversijs in Judicium Lucem Judicialis Consuetudo
quando quidem Irnus Chyczeuski palam habuitur et reprobato recensito extra
ta Decreti ad[ue]rsus Inquisitionis Leperies de actu expulso Convocatis nomen et
ge nomen Irnea de Szachorowskie Brigittæ in Libris Suis annexisque Interlocu
bus verbum bijs climaque et Intra bersus Verbum Vestris adversisque ac exinde Irnæ
tam Legum Rei transeundo Scripta Judicium et humana a Similibus Coercatur
Audacia et Inter Fabricatores Insonter animi Intentus cuius D. Paulum Chyczeuski
Pauli Judicium Advocavit Decernendo Propositionem Lui Cõz prafatum D. Paulum Chycze
ulum Terminus Facto Citatum Decernit Instatores ibi D. Chyczeuski in reconciliationem
Legum Statutorum de Fabricatoribus Vallatarum Licet quidem maiores promeruc
runt Odium ad minores tamen et Clementia Lui Condescendendo Terminum Lapsio
rum Annis presen[ti] ab hinc in quatuor Septimanis Improrogabiles quig Lapsionem
Juricam per spatium Lex Septimanarum Libi Interpositæ Quietum est
et Continuet ac In expressis de Pari Poenam Simplicem Quatuordecim Flo
renos Polonicales Ipsum actor officij presentis ad manus et quietalizem ad
D. Instigatoris Lub Pana Banitionis In Casu Contravencionis Fisca Manu
festationem Juris faciendam publicandam Solvat et exonerat. Decreto presen
Urgore [illegible] Dei Instigatoris Judicij et Judicio Suo vero per medium Juramenti
praxe Juris Solvenda, Et ex hijs rationibus Judicialibus duxisse.

NB Było wpisow płatnych wszystkich 297.

Oddał JMć Pan Ciołkowski z Regestrow od wpisow Złotych Polskich 200 dwa Dwieście pozostaie winien Złł 67 dwa Sześćdziesiąt y siedm

J Bromirski z C.C. Słowa my

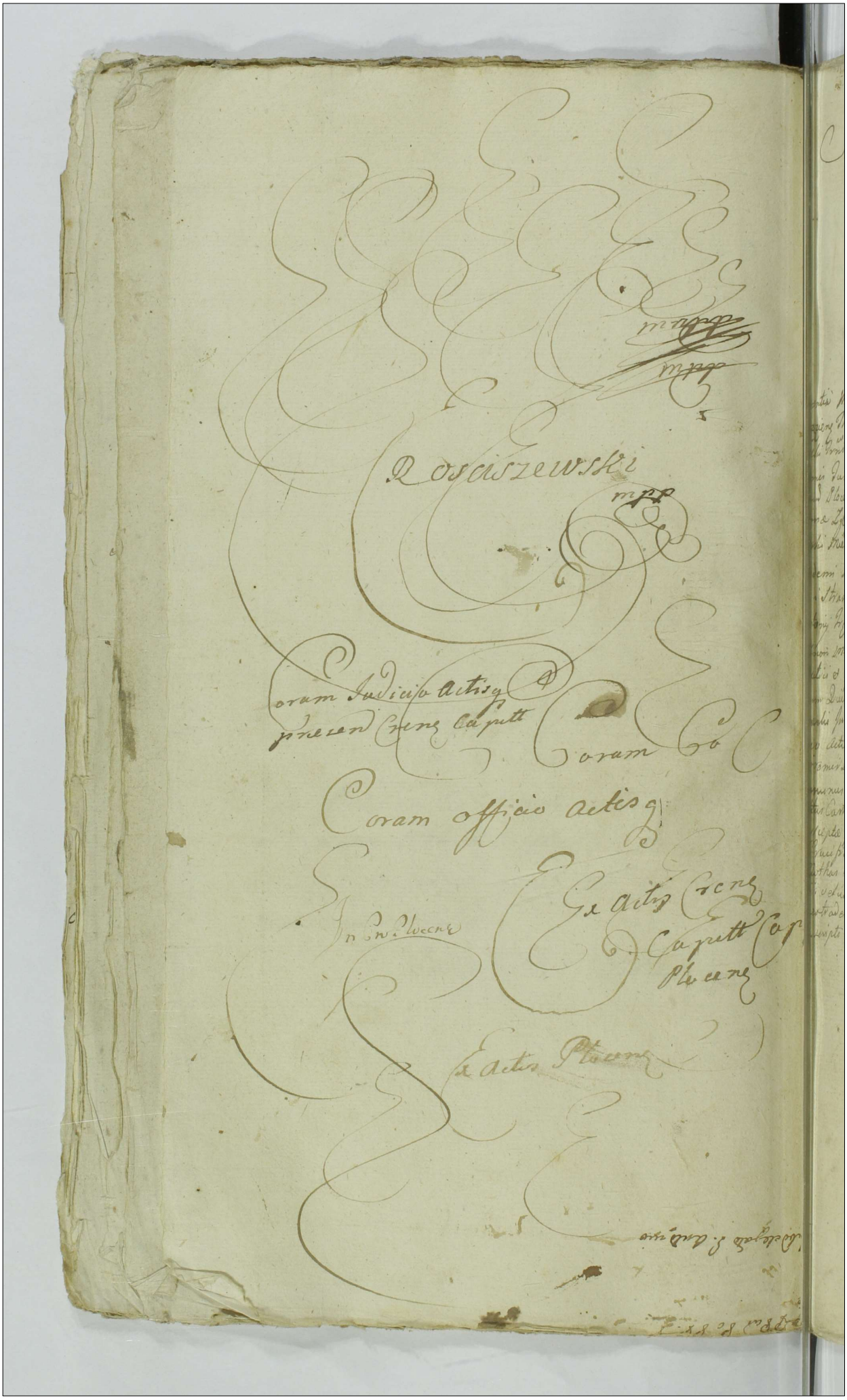

Actum in Castro Plocensi in Cameris Querelarum Camerarum officij tum Exemplionem Festi Nativitatis Sancti Joannis Baptistæ Judicandarum Judicij Castrensis Capitanei Plocensis ex publica acclamatione in diem hodiernam Lunæ Judicandi Feria Secunda Pridie Festi Sanctæ Margarithæ Virginis et Martyris exemplic Duodecima Mensis Julij Anno Dni 1773tio Coram Nmis Josepho a Bromirz Bromirski Thesaurario Plocensi Capitaneo atq Josepho de Zielona Zielinski Notario Castrensi Plocensi Juratis Officialibus.

Præsentibus Nmis Dnis et Nmis Leonis Nordauski Sieprawski Joannis Podoski Cassiziensis Thesaurariorum Thomæ Uniejowski Granicznis Adami Smidowski Nmis Camerariorum Antonij Wolmicki Regentis Stanislai Oleszczynski Inscriptionis Nowaski Laurentij Bromirski Valentini Zoltowski Barzkowski Castrensis Plocensis Joannis Malinowski Michaelis et Thomæ Kowalczewskich Thomæ Zgierskich Sigismundi Skwarski Thomæ et Joannis Kosiczewskich Josephi Miecznikowski Antonij Korczewski Bonaventura Sokolowski Nicodemi Myslborski Bartholomæj Zoltowski Vincenty Karwowski Jochi Straszewski Pauli Karwowski Alberti Myszinski Andreæ Kolczynski Antonij Zgierskich ac aliorum plurimorum ad actum præsens congregatorum nec non Nmis Dnis Gmis Judicibus Nicodemi Kurtius de Drzewno authentici et jurati ad actum presens assumpti et cum eis acclamantes. Coram Nobis Nris officialibus SS. Theophilus Zielinski et Dominicus Kowalski Notarijs in virtute Instrumenti Specialis Die 12 Mensis Junij minimum hodierno actis in Residentia Regiensi datitati ad Illustres Nros Senatores in Sieprawie Bromirski Plocens Plonscens Radziejowiens etc Capitaneo ejusq Locumtenentes munus officij Burgrabiatus Collati et uti Super hoc officium Burgrabiatus Castri Plocens et S. Theophilus Zielinski Vi in actum Super munere sibi tradito In actis Castrens Plocens peragendo Juramenta Fidei ad Imaginem Crucifixi Domini Sortis Jesu Juxta generibus, tactis Sacris Dei Statuta Rothas et eis munenibus competentes Legibus Nmi Regni Statutis præscriptum ejusdem officij Judicium officij præsens officio Loci regies authentice extradere per ipsas præsentes permittit. In Cujus rei scripti et Sigillo Sententiato Pace rubrica communiti.

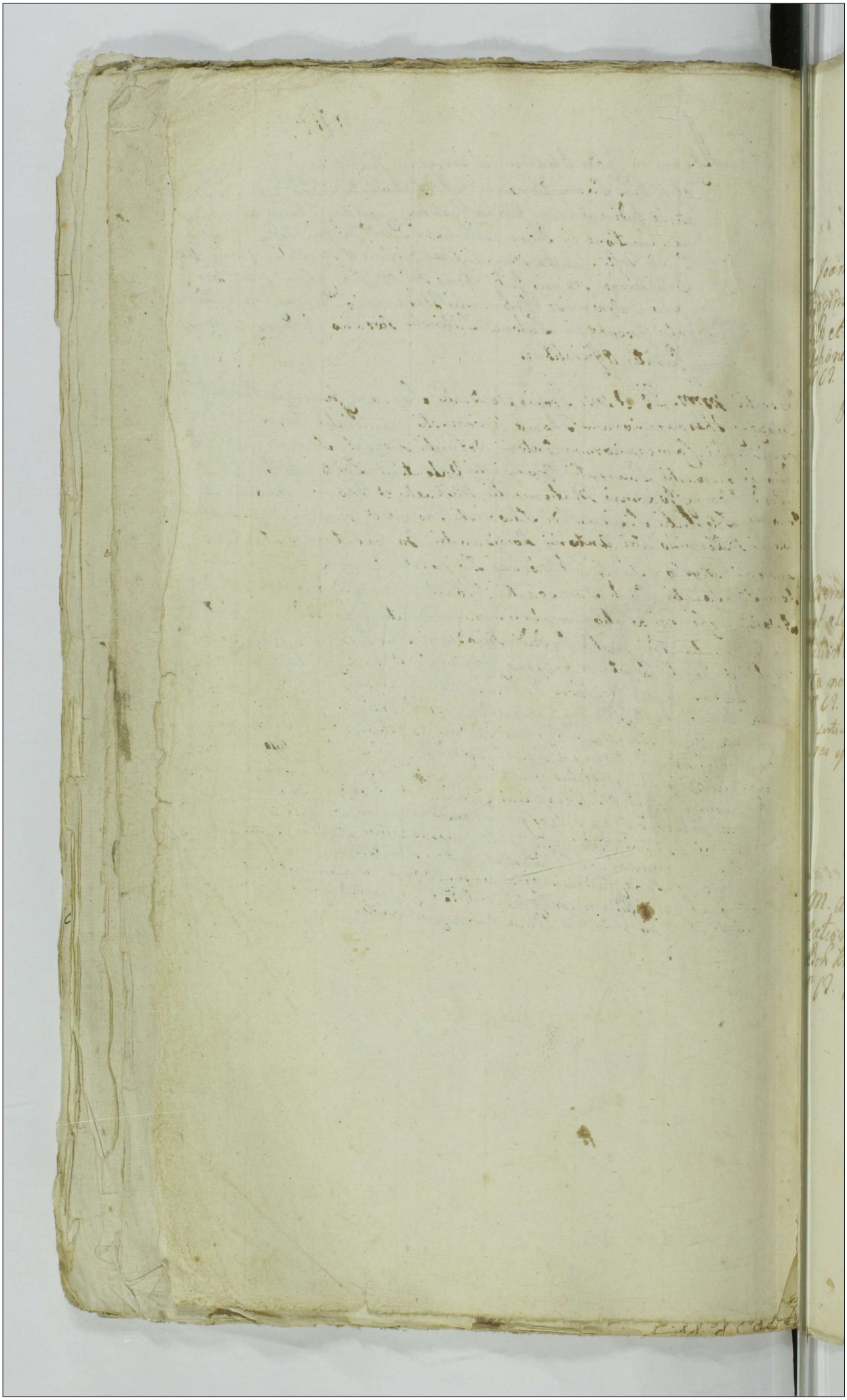

Causae Simplices Sub actu Feriae Secundae Pridie Festi Sanctae Margarithae Virginis et Martyris Anno Dni 1773tio.

„Palatinia Pomeraniae
J.M. Joannes Narzymski actor et alij Conc. M.M. Antonium Baginski Dapiferum Raciązien et Antonium Mdzewski Cit. et alios Sub.
Ratione non extraditionis rerum mobilium
In P. C. T. B. quae Dat.

Decretum Comportationis Rerum mobilium.

X.M. Bernardus Kosiebrodzki Subjudex Terrae Dobrinen. actor et alij Con. J.J. Korzybskie Conjuges Cit. et alios Ratione levatae Summae Conti non Inscriptionis et delevata non quietationis Am.
In P. C. T. Quorum recognoscendae Inscriptionis Super Summam Consortialem ab actore levatam et quietationis de eadem Summa [illegible] res est in instanti sub P. B. quae Dat.

accordata.

X.M. actor et alij Con. G. Thomam Wilewski et alios Ratione Statuitionis et extraditionis Stanislaj Kowalski Bon. Kraszewa administratoris Am.
In P. C. T. B. quae Dat.

Dilatio Inquisitionis

11

G. G. Koskowscy actores et alij Cond. M. Podowski Thesaurarius Raciązien. Cit. et alios
Ratione Cassationis resignationis super sortes Dr. Koskow. Bronisze et Trojany in rem Citati cum praejudicio ac subsecu. ac discussionis Cunctar. praetensionum in Trno expressar.
In P. O. T. B. quae Dolly

Decretum Remissionis

X G. Thomas Unierzyski Camerarius Granitialis Placend. actor Cons. G. Josephum Goslicki Cit. et alios
Ratione Salis Interceptionis et non extraditionis ejus
In P. O. T. B. quae Dolly

Decretum Evasionis

X Id. actor Cons. G. Ignatium Białłoskorski Cit. et alios
Ratione non Solutionis Summae
In P. O. T. B. quae Dolly

non sunt

M. Leo Kozłowski Thesaurarius Sieprcen. Actor et alij Con.
M. Joannem Sokolnicki Tribunis Plocen. Cit. et alios
Ratione attentatae violentiae.
In P. O. T. B. P. quae Dalg.

Decretum Inquisitionis Instantaneae.

P. Z.

M. Josephus Bromirski Vice Capitaneus Cren. Plocen. Actor et
alij Con. M. Ignatium Sąmptowski Cit. et alios
Ratione extraditionis Subditor.

Decretum Extraditionis

JR. M. Actor Con. M. Casimirum Zieliński Dapiferi Lauskren.
Cit. et alios
Ratione non Solutionis Summae cum provisionibus

Decretum Solutionis.

X M. Josephus Brominski Vice Capitaneus Cren Plocen actor
Cond Infidelem Mosiek Rebechowicz et alios Cit
Ratione non Solutionis Summae
Condemnatio.

PZ

X Jdz M. Actor Cond M Pieglowski Vexilliferum Ciechi
vien Cit et alios
Ratione Extraditionis Subditor

M. Ubysz Subjudiciae Trnis Plocen actor et alij Cond Sy
gogam Plocen Cit et alios
Ratione non Solutionis Summae cum possessionibus
Jn P C T. B quae Dalij
Condemnatio.

ex remissione et adcitatione. L.S. Con:

G. Jacobus Kaminski Con. m. Bartholomaeum Zbowiski Pincernidam Dobrinen. atq. Consortem ejus Cit. et alios Ratione Comportationis Quietationis.

Condemnatio.

T.C. ex adcitatione L.S.S.

M.M. Rosa de Kucborskie primi od. G. Valentini Bromirski ad praesens Voti edi Mater et Agnes de Bromirskie filia Brochockie ad. Con. M. Mathiam Kucborski Ensiferi Pltus Plocen. ad. Ratione non Solutionis Summae cum provisionibus.

Decretum Solutionis.

G.G. Josephus Smolinski Camerarius Trris Rozanen. et Agnes Grabianka Conjuges actores Con. M. Josephum Jezewski Clavae majoris majorem Cit. et alios Ratione non Satisfactionis Contractus Tenutarij

B. quae Da. Rp.

Decretum Condescensiones.

GG. Smolensey actores Conjuges Conz G. Valentinum Tol-
towski Burgrabium Crone Plocene Cit.
In Causa Ratione Solutionis Quota
B que D ad

Decretum Solutionis

G. Josephus Smolenski Camerarius Trnis Rosanen.
Actor et alij Conz G. Franciscum Chudzynski Cittum
Ratione extraditionis L. Gaspari Sui ad subditi
B que D ad

Decretum Extraditionis

Gsi Catharina de Barcikowski Primi Olim Gsi Joannis Tarczewski
secundi ad Psens nuptus Gsi Antonij Starczewski seu Jnci-
cem Conges ac Mathias Tarczewski Filius Actone Synagogam
Plocene Cit.
Ratione non Solutionis Summae
B que D ad

Condemnatio

Jiq Actores coram Infideles Judaeos Hersz Szymkowicz Hersz Szalomonowicz atq Relictam et Successores Olim Infidelis Judaei Jeick Szymkowicz Citatos
Ratione non Solutionis Summae.
B quae Dat

Condemnatio

Jiq Act coram Infidelos Judaeos Ersick Salomonowicz atq Relictam et Successores Olim Infidelis Jeick Szymkowicz Citatos
Ratione non exolutionis Summae
B quae Dat

Condemnatio

Jiq Act coram Infidelem Judaeum David Jeskowicz Citatum
Ratione non exolutionis Summae.
B quae Dat

Decretum Solutionis.

16

Jidę Actt. conę Infideles Judaeos Hersz Wolek Hersz Szymkowicz ac Relictam et Successores Ott Infidelis Judaei Jack Szymkowicz Citatos

Ratione non Solutionis Summae.

B quae Dally

Condemnatio

106

Jidę Actt. Conę Infideles Judaeos Abraham Matusowicz ac Stama Abrahamowicz Citt

Ratione non persolutionis Summae.

B quae Dally

Condemnatio

108.

G. Simon Tanski Actt et alij Conę GG. Chaszynskie Gutkowskie Mgczewskie et alios Citt

Ratione violentiar ac aliar quarumvis Pretensionę Reliqua in Producto.

B P. quae Dally.

non sunt.

III 144 5

G. Gabriel Sieklucki Burgrabius Crem Vissogrodien Act et Alij Con
Perillustrem Rendum Ludovicum Brominski Colegiatae Polcen
Commissarium ac alios Cit
Ratione Sequestrationis rerum mobilium
Jnt. C. T. B quae Dat

Condemnatio

X Celsissimus et Excellentissimus Gabriel Junosza
in Podosie Podoski Archi Episcopus Gnesnen Regni
et Magni Ducatus Lithvaniae Primas Primus Princeps
Act et Alij cons Mscium Czackowski Capitaneum
Dwhovicien Citat et Alios
B quae Dat

non sunt

X Perillustri Rendmus Rokitnicki Canonicus Plocen Prae-
positus Srenen Act et Alij cons Mscium Czacko-
wski Citat et Alios
B quae Dat ratione Solutionis Decimae

non sunt

G. Adamus Łączynski Camerarius Trris Zauskrzen actor et alij
Con Successores Druchowscianos Cit et alios
Ratione dandi Calculi de Possessione Traditoria sortes Br
Karsy ac aliar Fundi pretensionum reliqua ut ipsi pducto
B. P. quae Dabit

Decretum Condescensionis.

Idem actor et alij Con Relictam et Successores ob N. Franciscu Rudzinski Cit et alios
Ratione indebitae vexae decernendae in negotio acquo et ac incompetentis actionis ac aliar Circumstantiar reliquor ut in pducto
B. quae Dabit

Rejecta ad Terminum Condescensionis.

G. Mathias Sulenski actor et alij Con GG Gosackie Cit et alios
Ratione attentatar violentiar
In P. O. T. B. P. quae Dabit

Dilatio Inquisitionis.

M. Bartholomaeus Mazowiecki Tribunus Zawskrzen. actor et alij Con. M. M. Franciscum et Mariannam de Dembowskie Jadomskie Conjuges Capitaneos Gębinen. Cit. et alios Ratione non Solutionis Summae
B. quae Dat.

Condemnatio

M. M. Mazowieccy Tribuni Zawskrzen. act. et alij Con. M. Stephanum Cieszewski Cit. et alios Ratione non extraditionis L. Alberti Pueli.
In P. O. T. B. quae Dat.

Condemnatio.

M. Joannes Podewski Thesaurarius Rawiczien. act. et alij Con. G. Josephum Koskowski Cit. et alios Ratione expulsionis de B. Koskowo.
In P. O. T. B. quae Dat.

non sunt

M. Joannes Podowski Thesaurarius Raciziens Cons. et alij Sol.
Cons. G. G. Koskowski Bzski et alios Cit.
Ratione attentatae violentiae.
In P. C. T. B. P. quae Dalg.

Dilatio Inquisitionis.

Id. M. Actor et alij Cons. G. Fabianum Bzski Cit. et alios Sol.
Ratione non Solutionis Summae.
In P. C. T. B. quae Dalg.

Decretum Solutionis.

Id. Actor et alij Cons. M. Antonium Kostowski Cit. et alios Sol.
Ratione Cunctae Pretensionum.
In P. C. T. B. quae Dalg.

non sunt.

x Franciscus Jazwinski actor contra Infideles Poznanskie Judaeum Drobinen Cit et alios
Ratione non Solutionis Summae
In P. C. T. B. quae Dat
Condemnatio.

x Idem actor Contra Infidelem Szmaja Jozwowicz Judaeum Drobinen Cit et alios
Ratione non Solutionis Summae
In P. C. T. B. quae Dat
Condemnatio

x Idem actor Contra Relictam et Successores ob Infidelis Hayzyk Smukler Cit et alios
Ratione non Solutionis Summae
In P. C. T. B. quae Dat
Condemnatio

M. Josephus Zielinski Dapiferiae Lomzen. actor et alij Cond. m. Ca-
mirum Zielinski Dapiferiae Zawskrzen. Cit. et alios
In P. O. T. B.

Condemnatio.

M. Franciscus Lugowski Pincerna Sieprzen. actor et alij Cond. m. m.
Zakrzewskie Cit. et alios
In P. O. T. Lucrum Solutionis Summae cum provisione ab eadem provenienti
ac extraditionis rerum et equi cum Compensatione Laboris pro quibus res
in instanti Sub P. B. quae Dolo

Condemnatio.

X. G. Paulus Foltowski Vice Notarius Terrae Plocen. actor
et alij G. G. Dzieszczewskie Cit. me Solutionis Summae
Cum provisione

non sunt

Illustris admodum Rndus Rubus Praepositus Dąbrowien
act Conj m. Michaelem Kuiborski Cd et alios
Ratione Extraditionis Vaccae
Jnt O T. B quae Dalg

Decretum Extraditionis

Sol.

Illustris admun Rndus Ignatius Rosiszewski Vica
rius Ecclesiae Cathedralis Plocen actor Cond G Ni
colaum Rosiszewski Cd et alios
Ratione non Solutionis ~~Census~~ Provisionis a Summa
Jnt O T. B quae Dalg

Condemnatio.

Sol.

G Felicianus Karski act et alij Cond Infideles Judae
os Herszek et Wnuczek Drobinen Cd et alios
Ratione non Solutionis Summae.
Jnt O T. B quae Dalg

Condemnatio

Xi Joannes Turowski Camerarius Vissogrodien Actor et alij
Cond m Ubysz Cid et alios
Ratione Statuitionis Subditæ ac Carentiæ laboris
In Rl B quæ Dalp

Decretum Statuitionis

M Paulus Sutkowski Dapifer Luvovien Actor et alij Cond Kelictam et Successores od m Lucæ Malewski Judicis Cren Plocen Cd
Ratione non solutionis Summæ

Decretum Solutionis.

P Z
Jd Actor Cond G Paulum Wołowski Cid et alios
In Rl Ratione Salis distructualis extraditionis B quæ Dalp

Decretum Adcitationis

G Antonius Słomkowski actor et alij Cond GG Leszczynskie Cit et alios
Ratione non Solutionis Summae
In P C 2. B quae Dalg

Decretum Solutionis.

G Antonius Rosaszewski actor et alij Cond NN Chorzewskie Cit et alios
Ratione attentatae violentiae
In P C 2. B quae Dalg

Decretum Condescensionis.

G G Mysliborskij actor et alij Cond Infideles Marek et abraham Judaeos Plocen cit et alios
Ratione non Solutionis Summae
In P C 2. B quae Dalg

Decretum Solutionis.

GG Mysliborscy Conjuges ad et alij Con Infideles Marek Joswowicz Berek aranowicz ac alios Cit.
Ratione non Solutionis Provisionis a Summa provenien
In P. C. T. B. quae Dat

Decretum Solutionis.

M. Leo Kozłowski Thesaurarius Sepreen ad et alij Con M. Joannem Sokolnicki Cit et alios
Ratione expiscationis Piscium ac Aliae violentiae
In P. C. T. B. P. quae Dat

Dilatio Inquisitionis.

G. Mathias Borowski actor Con G. Jacobum Borowski Cit et alios
Ratione non Solutionis Summae
In P. C. T. B. quae Dat

nonsunt

10 Sol

Relicta ob G. Joannis Rzeszotarski act. et alij Cond. G. Valerianum Rzeszotarski Cit. et alios
Ratione attentatae violentiae
In P. O. T. B. P. quae Dalij

Dilatio Inquisitionis.

Sol

G. Chorzewscy act. et alij Cond. G. Stanislaum Kotlewski Cit. et alios
Ratione Certar. pretensionum
In P. O. T. B. quae Dalij

non sunt

Sol

G. Josephus Koskowski act. et alij Cond. m. ac G. Basilium Podowskie Cit. et alios
Ratione indebitae vexae.
In P. O. T. B. quae Dalij

Combinati Actoratus.

G. Josephus Koskowski act. Con. G. Florianum Podowski Cit. et alios
Ratione attentatar. violentiar.
In P. C. T. B. P. quae Dalt.
combinati actoratus

G. Antonius Bzski act. Con. M. Koziebrodzki Subjudicem Terrae Dobrinen. Cit. et alios
Ratione attentatar. violentiar.
In P. C. T. B. P. quae Dalt.
Decretum Condescensionis.

G. Albertus Sielski actor Con. GG. Laguny Niedziałkowski Cit. et alios
Ratione levationis Summae.
In P. C. T. B. quae Dalt.
non sunt

G. Karwosey ad etatij Con. G. Thomam Smardzewski Cid etatus
Ratione non Solutionis Summae
In P. C. T. B. quae Dalij
non sunt

150

G. Vincentius Karwowski ad Con. G. Albertum Smardzewski Cid
Ratione non solutionis Summae
In P. C. T. B. quae Dalij
Decretum Solutionis

G. Paulus Karwowski ad Con. G. Karwowski Cid
Ratione non Solutionis Summae
In P. C. T. B. quae Dalij
Decretum Solutionis.

G. Josephus Miecznikowski ad etalij Con. J. Strusinski Cit. et alios
Ratione attentatarum violentiarum ac Patratae necis
In P. C. T. B. P. que D. ad

Decretum Libertatis

G. Alexius Grzybowski ad Con. GG. Grzybowskie Cit. et alios
Ratione non Solutionis Summae
In P. C. T. B. que D. ad

Decretum Solutionis.

G. Michael Uniecki ad et alij Con. M. Joannem Cantium ubysz Cit. et alios
Ratione non Solutionis Summae
In P. C. T. B. que D. ad

non sunt.

151 12 sol

N. Bartholomaeus Zbikowski ad et alij Con N. Relictam ad
N. Alberti Gutowski ac Successores ejus Cid et alios
Ratione non Solutionis Summae
In P. C. T. B quae Dolly

Decretum Solutionis

sol

N. Joannes Laskowski ad et alij Con N. Albertum Lisowski
Cid et alios
Ratione Interceptionis Vaccae et nolle restitutionis
In P. C. T. B quae Dolly

Dilatio Inquisitionis.

sol

G. Drozdowscy ad et alij Con G. G. Zawidzkie Cid et alios
Ratione non Solutionis Summae cum Provisione.
In P. C. T. B quae Dolly

Condemnatio

108

N. Mathaeus Krajewski actor et alij Cond NN. Włoczewskie Cit et alios
Ratione attentatar violentiar
In P. O. T. B. P. quae Dat
Dilatio Inquisitionis.

108

Relicta ob N. Thomae Krajewski Consors vidua actor Cond NN. Bełkowskie Cit et alios
Ratione non solutionis Summae
In P. O. T. B. quae Dat
Decretum Condescensionis.

108

Eadem actrix et alij Cond NN. Joannem Zochowski et Bartholomaeum Bętlewski Cit et alios
Ratione attentatar violentiar
In P. O. T. B. P. quae Dat
Dilatio Inquisitionis.

G Andreas Kraszewski Actor et alij Cont. GG Swierkoc-
kie Citatos et alios
Ratione attentatarum Violentiarum
In P. O. T. B. P. quae Dalg
Dilatio Inquisitionis.

G Rudowski Actor et alij Contra GG Koskowskie
Citatos et alios
Ratione non Solutionis Summae cum provisione
In P. O. T. B quae Dalg
Decretum Solutionis

G Thomas Kowalewski Actor et alij Contra GG Bra-
dzinskie Citatos et alios
Ratione Comprobationis Damnorum
In P. O. T. B quae Dalg
Condemnatio

Lib

G Adamus Koskowski Actor Contra G Matheum Zgorzelski Citat et alios
Ratione non Solutionis Summae cum provisione
In P. O. T. B quae Dat

Condemnatio.

Lib

Idem Actor Contra G Hyacinthium Jaroszewski Citat et alios
Ratione non Solutionis Summae cum provisione
In P. O. T. B quae Dat

Condemnatio

Lib

G Antonius Kowalewski Actor et alij Contra GG Guminskie Citat et alios
In P. O. T. B quae Dat

non sunt

14 Sol

N. Andreas Podlecki actor et alij Con. N. Franciscum Miłecki Cit. et alios
Ratione non solutionis Summae
In P. O. T. B. quae Datur

Decretum Remissionis.

Sol

N. Paulus Chyczewski actor et alij Con. N. Jacobum Sałkowsky
Cit. et alios.
Ratione non Solutionis Summae
In P. O. T. B. quae Datur

non sunt

Sol.

N. Lucas Guminski actor et alij Con. N. N. Włoczewskie Conjuges Cit. et alios
Ratione non Solutionis Summae.
In P. O. T. B. quae Datur

non sunt

N. Albertus Myszynski actor et alij Conr. ~~N.~~ N. Petrum Borowski ~~et Antonium [illegible]~~ Cto et alios
Ratione non Solutionis Summae cum provisione
Jn. C. 2. B. pue Dalg

non sunt.

Jd. actor Con. G. Antonium Turowski Cto et alios
Ratione attentatae violentiae
Jn. P. C. 2. B. P. pue Dalg

Dilatio Inquisitionis

N. Stanislaus Kotlewski actor et alij Con. N. N. Wilewski Zawidzki Cto et alios
Ratione non Solutionis Summae.
Jn. C. 2. B. pue Dalg

Decretum Solutionis

N.N. Kotlewscy act et alij Con N.N. Chorzewskie et Smolinskij
Cit et alios
Ratione attentatar violentiar
In P.C.T. B.P. quae Dalg

Dilatio Inquisitionis.

N. Kotlewski actor Con N.N. Swierkockie Cit et alios sol
Ratione Comprobationis vulner in obductione specificar
In P.C.T. B.P. quae Decernitur Alg

Decretum Incompetentis Actionis.

N.N. Kolczynscy Conjuges actores et alij Con G.G. Swierko-
ckie ac alios Cit sol
Ratione Comprobationis vulner.
In P.C.T. B quae Dalg

Decretum Solutionis Taxae Vulnerum.

G. Gregorius Nadrowski actor et alij Con. GG. Ludovicum Matthiam et Petrum Nadrowscy Cd et alios
Ratione Certar. Extensionum
In P. C. T. B. quae Dabit
Decretum Condescensionis.

Sol.

P. Martinus Koskowski actor et alij Con. N. Antonium Mioduski Cd et alios
Ratione non Solutionis Summae
In P. C. T. B. quae Dabit
non sunt

Sol.

Id. actor Con. N. Albertum Kozłowski Cd et alios
Ratione non Solutionis Summae
In P. C. T. B. quae Dabit
non sunt

G. Franciscus Pokrzywnicki actor et alij Con. G. Joannem Charzynski Cit. et alios.
Ratione attentatar. violentiar.
In V. C. T. B. P. quae Dat.

Dilatio Inquisitionis.

x G. Adamus Miłodrowski Camerarius Terris Plocen. actor Con. GG. Machczynski et Biułłowieskie Conjuges Cit. et alios
Ratione non Solutionis summae cum pensionibus
In E. C. T. B. quae Dat. et ex adutatione loco peragendae Executionis Lucrum Ultimariae fortis finalis ac Indilatae faciendae. Executionis Reliqua ut in producto.

Condemnatio.

x Idem actor et alij Con. Eosq. Cit. et alios.
Ratione non Comportationis Documentor. quorum ius
In E. C. T. B. quae Dat. et ex adutatione loco peragendae Executionis Simile Lucrum ut Supra.

Condemnatio

Sol. x

G Albertus Cywinski actor Cond M. Ubysz Cid et alios
Ratione non Solutionis Summar
In P. C. T. B que Dalg

Decretum Remissionis.

Sol.

Relicta od N Francisci Rudzinski Consors Vidua acd et alij -
Cond MM. Łączynski Camerarium Trrem Zauskrzen et Pinin
ski Pocillatorem Vlodimiriensem Cid et alios
Ratione Cunctar pretensionum
In P. C. B que Dalg

Decretum Condescensionis

Sol.

Eadem actrix Cond Gadamum Łączynski Cid et alios
Ratione attentatar violentiar
In 20 B P. que Dalg

non sunt

G Theressia Zglenicka Virgo Innupta Actrix Conq GG Kowalewskie Citat et alios
Ratione non Solutionis Summae Cum Provisione
In P C T. B quae Dabit
non sunt

G Kowalewski Actor et alij Conq G Joannem Grabia Citat
Ratione non Solutionis Summae ac deservitae mercedis
In P C T. B quae Dabit
non sunt

Idem Actor et alij Contra G. Rzeszotarski Cit et alios
Ratione non Bonificationis Equi
In P C T. B quae Dabit
non sunt

G. Valentinus Zylenicki Actor Contra GG Bra-
dnickie Citat
Ratione non Solutionis
Int. O. B. quae Dat.

non sunt

G. Franciscus Miszewski Actor Cons. G. Fran-
ciscum Kowalewski Citat et alios
Ratione non Solutionis Summae Cum Provisione
Int. O. B. quae Dat.

non sunt

G. Dominicus Uminski Actor et alij Cons. M. Cham-
ski Tribunum Raciązien. Citat et alios
Ratione attentatur. Violentiar.
Int. O. B. quae Dat.

non sunt

Perillustris admodum Rndus Albertus Ubysz Praepositus Lagovien. autor Cons. M. Antonium Swierczynski Venatorem Laticovien. Cid. et alios
Ratione non Solutionis Decimae Pecuniariae
In P. C. T. B. quae Dalij

non sunt

T.C. exadcitatione L.S.S.

X MM. Rosa de Kueberskie primi od. G. Valentini Bromirski ad-
pr. ens voti M. Francisci Brochocki Pincernae Czerniechovien. mater
et agnes de Bromirskie Brochocka filia ad Cons. M. Mathiam
Kueberski Ensiferidam Ptus Plocen. Cid. et alios
Ratione non Solutionis Summae cum provisione
non sunt.

X G. Stanislaus Skwarski ad et alij G. GG. Stempe
uskie Cid. et alios ne extraditionis Lubdicten.

non sunt

III

JC ex adcitatione LSS.
G Antonius Słonczewski actor et alij Con JJ Wołkiewicze Cd et alios 18
Ratione non Solutionis Summae cum provisione
Jn H ex adcitatione B quae Dat

non sunt

JC actor Con J Antonium Gosacki Cd et alios 18
Ratione non Solutionis Summae cum provisione.
B quae Dat

non sunt

GG Tomas et Valentinus Gosacey ad et alij Con Illustrem 18
M. Wiszczycka Castellanissam Raciązien Cd et alios Relicd Conten
Vidum
Ratione non Solutionis Summae cum provisione
B quae Dat

Decretum Comprobationis.

158 17 20 19

In T. C.
Ignosus Aloysius Skwarski. Actor et Alij cond. Gnum.
Bartholomaeum Falęcki Camerarium Trrem Ciechanovien. ratione non extraditionis Equorum violenter. Interceptorum.

158

In T. C. B. quae Dat.

Dilatio Inquisitionis.

In T. C. et ex Actis
G. Venceslaus Ciołkowski. Actor et alij cond. Gnum.
Adamum Jaroszewski Citat. et alios.
ratione non extraditionis rerum mobilium.

In T. C. B. quae Dat.

Dilatio Majoris.

In T. C. T.
Idem Actor. et alij cond. Gnum. Miłecki Citat.
et alios.
ratione Portarum Inconvenientiarum.

In T. C. B. quae Dat.

Dilatio Inquisitionis.

[illegible]

in P. C. T.
Gnosus Hilarius Duplicki Actor et alij con. Gnos. Przedpel-
skie. Citat. et alios
ratione attentatarum Violentiar. necnon appropriatio-
nis agrorum.
In P. C. T. B. P. quae Dat.

Decretum Libertatis à Termino.

in P. C. T.
Gnosus Andreas Przedpelski Actor et alij Cond. Nles
Zochowskie Citatos et alios.
ratione ademptionis agrorum.
In P. C. T. B. P. quae Dat.

Decretum Condescensionis.

In T. C.
G. Stanislaus Skwarski Actor et alij cond. Gnos. Remi-
szewskie ac alios Citatos
ratione non Extraditionis Subditorum
In P. C. T. B. quae Dat.

Decretum Extraditionis.

159 IZ 20.

N. Joannes Chamski Ensiferiae Ptocae actor et alii Cen. S. Benkowski Cit. rne non Solutionis Summae Cum provisio ne

In N. C. T. B quae Dalis

non sunt

PZ

GS Krzeciewscy Cenjujes actor et alii Cen. S. Karwowski Cit. et alios mc Dimissionis Sortis Br. Trzcino cuddendo Cit. ante

In N. C. T. B quae Dalis

Condescensionis Decretum

PZ

GS Suczynscy actor Cen. GS Olszewskie Cit. et alios mc meliorationis Decreti Judicii Officii Sui quo meliorato actor a Solutione Summae liberari

In N. B quae Dalis

Condemnatio

PZ

M. Joannes Sokolnicki Tribunal Ptocl. ad et alij
Cz. B. Kozłowski Thesaurarius Novogrod. Cl. et alios
me attentatae violentiae
Int. C. I. B. P. quae Dat.

Combinata

PZ

S. Antonius Szczepotarski ad et alij Cz. Relictam
et Successores ob M. Ignatij Wessel Dapiferi Supremi
Cl. et alios me Solutionis Summae Cum provisione
Int. C. I. B. quae Dat.

non sunt

PZ

Relicta ob S. Jacobi Leszczynski ad et alij Cz. S.
Michaelem Lukowski Cl. et alios me non Solutio-
nis Summae Cum provisione
Int. C. I. B. quae Dat.

Condemnatio

G. Bartholomaeus Wisniewski actor et alij Cum Gr. Lutko
wski Conjuges Cum et alios me attentatam violentiam
In P. C. T. B. P. quae Dalij

Dilatio Inquisitionis.

Censors G. Bartholomaei Wisniewski actor et alij Cum
N. Karwowski Cum et alios me violentiam attentatam
In P. C. T. B. P. quae Dalij

Dilatio Inquisitionis.

P. Z.

G. Thomas Borowski actor et alij Cum Gr. Gyzenski Ko
tkowski Oberkowski Cum et alios me Solutiones Sum
mae cum visione
In P. C. T. B. quae Dalij

Libertas a Termino

B.G.

X G. Gutowscy Conjuges ad et alij Cz. G. Nicolaum Rudoski ad et alios me extraditionis Subditorum unalum Carentia Laber

Int. C. 2. B. quae Dat. Dilatio Majoris.

B.G.

G. Albertus Kęsicki ad et alij Cz. G. Nicolaum Parentem Thomae filium Kowalczyki ad et alios me ~~[illegible]~~ violentiae ~~[illegible]~~ Injuriae ~~[illegible]~~

Int. C. 2. B. P. quae Dat.

Dilatio Inquisitionis

B.G.

Idem ad et alij Cz. G. Nicolaum Rudoski ad et alios me non Solutionis Summae Cum prisionibus

Int. C. 2. B. quae Dat.

Reiecta ad Inscriptionem

G. Albertus Kęsicki actor et alij Cum G. Nicolaus Rudo
uski Cum me Certam Pretensionem
In P. C. T. B. quae Dass

Decretum Condescensionis.

B.S.

Religiosissima ac Dlodicata Ursula Constantia
Podczka Conventus Supremae ordinis Benedictus
Abbatissa actor et alij Cum M. Mlicki Ensiferae Stolae
Cum et alios me non Solutionis Summae Cum Pretio
ne pro
In P. C. T. B. quae Dass

non sunt

B.S.

Eadem actor et alij Cum Cunae M. Mlicki Cum et alios
me perpetratam violentiam
In P. C. T. B. P. quae Dass

non sunt

Religiosissima ac Dedicata Ursula Constantia Podoska Conventus Leopol. Ordinis S. Benedicti Abbatissa actoritatis Con. JM Skarbkowa od JM Joannis Skarbek Castellani Juniovladislaviensis Relictam Consortem Viduam ac Successores ejusdem od JM Skarbek Citat. et alios me Solutionis Con-

tus
Jnt. VI. B. quae Dat.

Decretum Injunctae Traditionis

G. Martinus Jablonowski actor et alij Con. G. Stanislaum Sad. Kiziy-
cki Cod.
Ratione extraditionis Equi ac Carentiae Laboris ejusdem
B. quae Dat.

Decretum Extraditionis Equi

G. Martinus Koskowski actor Con. M. Ignatium Zielinski Sub
Dapifero Nurenen. Cod. et alios
Ratione non Solutionis Summae Dotalis
B. quae Dat.

non sunt

23. 108

Relicta od N. Francisci Rudzinski Consors Vidua Actrix et alij Cond
J. Smolinski Cameranum Rosaner. Cid et alios
Ratione Cunctar. Pretensionum
In P. C. T. B. quae Dalg

Libertatis Decretum à Termino.

108

Relicta od J. Alberti Obrębski Consor Vidua Actrix Cond M. Petrum
Zakrzewski Cid et alios
Ratione non Solutionis Summae cum provisionibus
In P. C. T. B. quae Dalg

Condemnatio.

108

Relicta et Successores od N. Francisci Rudzinski Act. et alij Cond
N. N. Chabowskie Cid et alios
Ratione non Solutionis Summae
In P. C. T. B. quae Dalg

Reicitur Causa ad Sequentes. Trac. Conservate

Relicta od N. Alberti Szymoniewska Consors vidua actor Cond. m. Mę-
czewskie et alios Cit.
Ratione attentatarum violentiarum
Jnt. C. 2. B. P. quae Dally
accordata.

G. Michael Miszewski actor et alij Cond. m. Mazowiecki Tri-
bunum Zawskrzen. Cit. et alios
Ratione non solutionis Summae
Jnt. C. 2. B. quae Dally
Decretum Solutionis

N. Mathias Chodzinski actor et alij Cond. N. N. Ciołkowskie Conju-
ges Cit. et alios
Ratione non Solutionis Summae
Jnt. C. 2. B. quae Dally
Decretum Solutionis

G. Mathias Chudzinski ad et alij Cond N. Stephanum Wonnicki Cid et alios
Ratione non Solutionis Summae
In P. C. T. B. quae Dolj

Decretum Solutionis.

Relicta et Successores od N. Stephani Kisielewski Consors Vidua ad et alij Cond N. Bartholomaeum Kisielewski Cid
Ratione non Solutionis Summae
In P. C. T. B. quae Dolj

non sunt

G. Lucas Rudawski ad et alij Cond G. G. Ubysze Cid et alios
Ratione non Solutionis Summae cum provisionibus
In P. C. T. B. quae Dolj

Decretum

Perfidus et Infidelis Rawiszki Judaeus Drobinen. actor Con. G. Je-
zewski Cid et alios
Ratione non Solutionis Summae
In P. C. T. B. quae Dabit

Decretum Evasionis.

Id. actor Con. G. Adamum Miączynski Cid et alios
Ratione non Solutionis Summae
In P. C. T. B. quae Dabit

Decretum Comprobationis.

GG. Wilcuscy actores Con. MM. Ciemieuskie Cincernas Zacro-
cimen. Cid et alios
In P. C. T. Lucrum Solutionis Summae cum provisione ab eadem provenien.
pro qua res est in instanti Sub P. B. quae Dabit

Decretum Solutionis.

G. Fabianus mączewski actor et alij Cond N.N. Smolinskie Cid et alios sod
Ratione attentatar violentiar
Jn P. C. T. B. P. quae Dalij

Dilatio Inquisitionis

N.N. Charzynscy actor et alij Cond N.N. Tanski et nadratowski sod
Cid et alios
Ratione attentatar violentiar
Jn P. C. T. B. P. quae Dalij
non sunt

G. Casimirus mączewski actor et alij Cond G. Gutkowski et Komorowski Cid et alios sod
Ratione attentatar violentiar
Jn P. C. T. B. P. quae Dalij
Libertas a Termino

G. G. Wileusey Conjuges act. Cond. M.M. Ciemnieuskie Pincernus Zacro-
cimen Cit. et alios Sol. x

In P. C. T. Lucrum extraditionis arborum ad aedificandum iam comparatae
refusionisq. expensarum in Lignifabros et alios artifices erogatarum pro
quo res est in instanti Sub P. B. quae Dat.

Decretum Injunctae Conscriptionis Regestri et Comprobationis ejusq. ~~Conscriptae Regestri~~.

G. Franciscus Gorski actor et alij Cond. eosd. Cit. et alios Sol. x

In P. C. T. Lucrum Solutionis Summae cum provisione ab eadem
praevenienda pro quo res est in instanti Sub P. B. quae Dat.

Decretum Solutionis.

In P. C. T.

G. Poplawski actor et alij Cond. M. Casimirum Zielinski Dapife-
ridam Zauskrzen Cit. et alios Sol. x

Ratione non Solutionis Summae cum provisione

Decretum Comprobationis.

PZ 164 26 10

G Mathias Sulinski actor et alij Cond G Casimirum Zawidzki
Cid et alios
Ratione Certar Pretensionum
In P C Z B que Dalb

Condemnatio

PZ 10

G Simon Kruszewski act et alij Cond G Mathiam Kruszewski
Cid et alios
Ratione attentatar violentiar
In P C Z B P que Dalb

Decretum finale

PZ 10

G Adamus Chudzinski actor et alij Cond GG Przedpelski et Jaro
szewskie Cid et alios
Ratione attentatar violentiar
In P C Z B P que Dalb

Dilatio Inquisitionis

G Mdamus Chudzinski actor et alij Cond GG Rubacha et Czachorowskie Cid et alios 108
Ratione Cunctar Ptensionum
Int C I B que Dat
accordata

Pz 108
Jd actor Cond N Stephanum Korzybski Cid et alios
Ratione non Solutionis Summae
B que Dat
non sunt

G Bonifacius Baginski acd et alij Cond GG Bestenhause Conjuges et alios Cid 108
Ratione attentatar violentiar
B P que Dat
Dilatio Inquisitionis

165 27

G Balthazar Gosicki actor et alij Cond G Joannem Brudnicki Cid et alios
Ratione attentatar violentiar
B. quae Dat
accordata.

G Albertus Kostowski actor et alij Cond GG Kraszewskie Cid
Ratione non Solutionis Summae
B quae Dat
Decretum Comprobationis

G Dyonisius Strusinski actor et alij Cond G Albertum Uminski Cid et alios
Ratione non Solutionis Summae
B quae Dat
Decretum Solutionis.

G Dyonisius Strusinski actor Con G Jacobum Uminski Cid et alios
Ratione non Solutionis Summae
B quae Dat

Condemnatio

Id actor et alij Con Infidelem Herszek Judaeum Plocen
Cid et alios
Ratione non Solutionis Summae
B quae Dat

Condemnatio

G Ignatius Białłoskurski actor et alij Con GG Alexandrum
Krajewski et Zołtowski Cid et alios
Ratione non Solutionis Summae cum provisione
B quae Dat

non sunt

166 28. 100

Relicta od G Stanislaj Białłokurski ad et alij Cons Relictam et Successores od GG Kotarski et Starorypinski Cd et alios Ratione non Solutionis Census.

B que Dat

non sunt

PZ 100

G Bartholomaeus Ludowski ad Cond M. Bartholomaeum Zakrzewski Cid et alios Ratione non Solutionis Summae.

B que Dat

non sunt

PZ 100

Id actor et alij Cond eund Cid et alios Ratione Certar Cptensionum

B que Dat

non sunt

PZ Sol.

M. Zakrzewski actor et alij Con. G. Bartholomaeum Rudowski Cid. et alios
Ratione indebitae Circumscriptionis
B. P. quae Dolly
non sunt

PZ SR.

Infidelis Leyzer Jekowicz Judaeus Arendatorius de Gutowo actor et alij Con. G. G. Petrum Borowski et Albertum Chyczewski ac alios Cid.
Ratione non Solutionis Summae
B. quae Dolly
Libertas a Termino.

Sol.

G. G. Karwowscy act. et alij Con. G. Antonium Kendracki Cid.
Ratione non Solutionis Summae.
B. quae Dolly
Decretum Solutionis

G Jacobus Zylenicki actor et alij Con G. Hilarium Zylenicki
Cit et alios
Ratione non Solutionis Summae
B quae Dat
Condemnatio.

G Antonius Lisicki actor et alij Con G Josephum Berouski Sol.
Cit et alios
Ratione attentatae violentiae.
B P. quae Dat
Condemnatio

G Antonius Gosicki actor Con N. Valentinum Strzegowski Sol.
Cit et alios
Ratione non Solutionis Summae
B quae Dat
accordata

N.N. Trębinski et Kurowscy Conjuges aud. Con. G.G. Pomianowskie Cid. et alios Sol.x
Ratione appropriationis Fundor. et ademptionis eor.
B. quae Dat.

Decretum Condescensionis.

N.N. Kurowscy Aud. Con. Albertum Gosacki Cid. et alios Sol.x
Ratione attentatar. violentiar.
B.P. quae Dat.

Dilatio Inquisitionis.

G. Wołowski actor et alij Con. Relictam et Successores od. m. Sol.
Luca Malewski Judicis Crim. Plocen. Conter. Viduam aud. et alios
Ratione Comprobationis Juramento Certar. Summar.
B. quae Dat.

Decretum Remissionis.

30

G. Palus Wołowski actor Cond. F. Petrum Nagrocki Cit. et alios
Ratione non Solutionis Summae
B. que Dalt.
Decretum Solutionis.

Pt. 108

Id. actor Cond. Infideles Kassier Poznanski Smul-
Berkowicz Judaeos Sepreen. ac alios Cit.
Ratione non Solutionis Summae.
B. que Dalt.
~~Condemnatio~~.
Decretum Personalis Comparitionis.

Pt. 108

G. Adamus Trzynski actor Cond. M. Mathiam Kuczborski
Ensiferae Plocen. Cit. ac alios
Ratione non Solutionis Summae
B. que Dalt.
Decretum Remissionis.

G. Joannes Barcikowski actor et alij Cond. GG. Joannem Sob
Chamski et Ciołkowski Cit. et alios
Ratione non solutionis summae
B. quae Dabit

Libertas a Termino.

G. Stanislaus Bogurski act. ac alij Cond. GG. Malewskie Sob
Cit. et alios
Ratione non solutionis summae
B. quae Dabit

Condemnatio.

N. Ludovicus Lisowski act. Cond. N. Joannem Krasinski Sob
Cit. et alios
Ratione Certar. Cptensionum
B. quae Dabit

Decretum Solutionis.

PZ 31.

G Antonius Trębienski ICC Actt et alij cum Relictam et Successores ad M Lucae Malewski Judicis Castr Plocz Actt et alios

In TC Lucrum Solutionis Summae Cum provisione pro quo res est in instanti Sub P B quae Dalij

Decretum Remissionis.

Relicta ad G Laurentij Turski ICexadi Lulten Actt et alij cum Relictam et Successores ad M Lucae Malewski Judicis Castr Plocz Actt et alios PZ

In TC et ex adulatione loco peragendae Executionis Lucrum ulterioris fortis faciendae Executionis ad quam peragendam addit G. Burgrabius loci praesens quivis quam juxta processum expediat

Decretum Remissionis.

G Josephus Siecienski LSS et alij Actt cum Successores ad M Caroli Paprocki Pocillatoris Terrae Dobrinensis et alios Actt.

In PCF Lucrum Solutionis Summae Cum provisione ab eadem provenit pro qua res est in instanti Sub P B quae Dalij

Communicatio Documentorum.

x

Relicta ab G Casimiri Lukoski actt et alij cum GG Chorzewski et alios Actt

In P O T. Sendile Lucrum

Condemnatio

CP

G Jacobus Chorzewski actt et alij cum G Antonium Rozniszewski et alios Actt

PZ

In P O T. B P. quae Dass

Combinati Actoratus

LGG

G Lucas Lukoski actt et alij cum Antonium Olszewski et alios Actt

In P O T. Lucrum Solutionis Summae Conspicione ab eadem pecunia pro quo res est in instanti Sub P B quae Dass

non sunt

G Antonius Ktobukowski LSS actt et alij cum G Paulum Zaboski et alios actt

In P C T. Simile Lucrum ut supra

Decretum Solutionis.

Relicta ad G Bartholomaeum Pruski LSS et alij actt cum G Paulum Czarnowski et alios actt

In P C T. Simile Lucrum.

non sunt

G Albertus Leszczynski LSS actt et alij cum Infidelem Jakowicz Judaeum Sieprcen et alios actt

In P C T. Simile Lucrum.

Decretum Comprobationis.

L Ulte

G Josephus Ktokolowski Actt et alij cum GG Olielskie et alii Actt

In Dl et ea adulatione approbato pressu Lucrum ulteriori sortis faciendae Executionis ad quam perogendam additur G. Burgrali ut loci praesaq quivis quam perogat juxta processum. reliqua ut in producto.

Condemnatio

C B

G Joannes Zochowski Actt et alij cum Sali etiam et G Thomae Krajeski et alii Actt

In P. C. L. B. P. quae D. a. R.

Combinati Actoratus.

B. G.

Religiosissima ac Deodicata Ursula Constantia Podoski Conventus Supriene Ordinis Sancti Benedicti abbatissa Actt et alij cone G. Stanislaum Ruzycki Actt et alios.

Ratione attentatur Violentiar.

B. P. quae D. a. R.

non sunt

+++ 171 33.

N. Franciscus Nowicki Actor et alij Cond. N. Josephum Hodrowski Cit. et alios
Ratione attentatar. violentiar.
B. P. quae dat.
Dilatio Inquisitionis.

c. P. C. T.
Gn. Sui Prudpitsky Actores et alij Cond. Gnes. Duplicki. Conjuges. Citatos et alios
ratione attentar. Violentiar. nec ademptionis agror.
B. P. quae dat.
Decretum Condescensionis.

Vr.
G. Albertus Uminski Actor Cond. M. Theodorum Sokolnicki Tribunis Plocen. Cit. et alios.
Ratione extraditionis Subditi ac Carentiae Laboris.
B. quae dat.
Dilatio Inquisitionis.

G. G. Gyrzynscij Conjuges actores et alij Con. G. Mathiam Cybulski Cid. Ratione attentatar. violentiar.

B. P. quae Dat.

Dilatio Inquisitionis.

N. Casimirus Smarzewski actor et alij Con. N. Cybulski Cid. et alia Ratione attentatar. violentiar.

B. P. quae Dat.

accordata

G. Gyrzynski actor et alij Con. G. Alexium Kwasieborski Cid. et alia Ratione non Solutionis Summae

B. quae Dat.

Decretum Solutionis

172 34

P. Stanislaus Rykaczewski actor et alij Cond J. Adamum Kęsicki Cid
Ratione Non Solutionis Summae
B quae Dat
non sunt

VZ 108

Jd actor Cond H. Stanislaum Osiecki Cid et alios
Ratione non Solutionis Summae
B quae Dat
non sunt

VZ 108

Illustris admodum Rndus Bartholomaeus Jasinski Praepositus
Jezevien actor Cond Infidelem Judaeum Herszek Jacubowicz Cid
et alios
Ratione non Solutionis Summae
B quae Dat
Decretum Solutionis.

Illustris admodum Rndus Jasinski Præpositus Jezevien actor et alij Con Infideles Szmay Josefowicz et Josephum Azalowicz Judæos Drobnen Cid et alios
Ratione non Solutionis Summæ.
B quæ Dolj
Condemnatio.

×

G Ignatius Bietkowski actor et alij Con GG Dobrskie Cid et alios
Ratione ademptionis agron
B quæ Dolj
Decretum Condescensionis

GG Cieclinscy actores et alij Con M Josephum a Dembowa Gora Dembowski Dapiferum Pltus Plocen Cid et alios
Ratione non Solutionis Summæ.
B quæ Dolj
Condemnatio

T. C. Caremissione L. S.

G. Joannes Draminski actor et alij Cond Laurentium Włoczewski Cid et alios

Ratione non Solutionis Summae pro Equis

B. quae Dalg

Decretum Adiutaônis.

In P. C. T.

G. Jacobus Rakowski actor et alij Cond G. Antonium Jeziorkowski Cameranum Trrem Zakrocimen Cid et alios

Ratione extraditionis Equi ac Carentiae Laboris.

B. quae Dalg

non sunt

In P. C. T.

Id. actor Cond G. Josephum Koskowski Cid et alios

Ratione extraditionis Equae ac Carentiae Laboris

B. quae Dalg

Dilatio Inquisitionis.

T.6 18

G. Ciołkowski actor et alij Con. G. Nicolaum Rosaszewski Cod.
Ratione non Solutionis Summae cum Provisione
B. quae Dat.

200.

Condemnatio.

In P.C.T. 108

Id. actor Con. Perfidos et Infideles Alexandrum hyrulgum
Salamonem Socerum ejus Cod. et alios
Ratione non Solutionis Summae cum Provisione
B. quae Dat.

non sunt

In P.C.T. 108

Id. actor Con. Perfidum et Infidelem Marek Jozwowicz Cod.
Ratione non solutionis Summae cum Provisione.
B. quae Dat.

Condemnatio

174 36.

JPCT.
G Ciołkowski actor Cond Infidelem Jacobum Pelkowicz Cid et alios
Ratione non Solutionis Summae cum poisione
B. quae Dalp

non sunt.

JPCT.
G Ludovicus Cieszewski actor et alij Cond N Hiacinthum Pomianowski Cid et alios
Ratione Extraditionis Subditor
B quae Dalp

Decretum Remissionis

PL
M Franciscus Wenda actor et alij Cond M Jezewski Dapifero Plocen. Cid et alios
Ratione Extraditionis Equi ac Carentiae Laboris
B quae Dalp

non sunt

N. Stanislaus Tyszka actor et alij Con. N. Simonem Glazewski Cit. sol.
Ratione Certar. pretensionum
B. quae Dat.

Dilatio Inquisitionis

Id. actor Con. Relictam et Successores od. G. Jacobi Goscicki sol.
Cit. et alios
Ratione Cunctar. pretensionum
B. quae Dat.

Decretum Condescensionis.

G. Mathias Cybulski actor et alij Con. G. G. Gyrzynskie Cit. solutt.
et alios
Ratione attentatar. violentiar.
B. P. quae Dat.

Combinati Actoratus.

+ 175 37

Gnosi Lesniewscy actt et alij Conę J. Antonium Cyniecki citt et alios. solutt

Ratione attentatar violentiar.

B.P. quae Dolg

Dilatio Inquisitionis.

solutt

G. Cywinski actt et alij Conę G. G. Zbysieńskie citt et alios.

Ratione non solutionis Summae dotalis.

B. quae Dolg

non sunt

solutt

G. G. Włoczewski actt et alij Conę Gnosum Michaelem Wolinski citt et alios.

Ratione attentatar violentiar ac aliar Cunctar praetensionum.

B.P. quae Dolg

accordata.

solutt

G. Laurentius Włoczewski Actt et alij Conc Gnosum Umen-
ski citatt et alios.
Ratione attentatar violentiar
B.P. quae Dat.

Dilatio Inquisitionis.

solutt

N.N.
Jac Actt conc N.N. Kraiewski et Reszotarski citatt
et alios.
Ratione Cunctar pretensionum
B.quae Dat.

Combinati Actoratus.

solutt

N. Josephus Nadrowski Actt et alij Conc Pl. Nowi-
ckie Conjuges Citatt et alios.
Ratione attentatar violentiar.
B.P. quae Dat.

Combinati Actoratus

G. Franciscus Zaborowski actt et alij 176 38. G. G. Dramin-
skie Conjuges Citatt et alios.
Ratione extraditionis rerum variar.
B. quae Dat.

non sunt

solutt.

N. Martinus Winnicki actt et alij Conc. N. N. Sucho-
dolskie Conjuges Citatt et alios.
Ratione non solutionis Summae.
B. quae Dat. Communicatio Documentorum

VZ BS

G. Thomas Gutkowski actt et alij Conc. G. G. Przedpełskie
citatt et alios.
Ratione restitutionis Documentor. Hirographor.
scriptorumq. quorumvis.
B. quae Dat. Liberta a Termino

B.G.

G. Antonius Sudraski Actt et alij Conr. G. Antonium Su-
ski Citt et alios.
Ratione extraditionis Canum venaticor violenter intercep-
torum.
B.P. quae Dat.

Condemnatio

B.G.

Jo. Actt et alij Conr. G. Franciscum Zmijewski citatt
et alios.
Ratione restitutionis Conguli valoris Duodecim aureorum Hungr.
B. quae Dat.

Decretum Remissionis.

B.G.

M. Joannes Sudraski Dapifer Vendenr. Actt et alij
Conr. G. Casimirum Sudraski citatt et alios.
Ratione extraditionis Subditor.
B. quae Dat.

non scent

G. Thomas Gutkowski Actt et alij Conc G. G. Przedpełskie citatt et alios.
Ratione restitutionis inventarior
B quae Datur
Libertas a Termino

In P. C.
G. Sigismundus Niesiołowski Actt et alij Con N. N. Wiesiołowskie sod. Cit et alios
Ratione ademptionis fundor ac aliar pretensionum
B quae Datur
Condescensionis Decretum.

X G. Franciscus Kozicki Burgrabius Cren Ciechanovien Actor non sod.
Con M. M. Zielinskie Cit et alios
Ratione non Solutionis Summae
B quae Datur
Libertas a Termino.

N. Andreas Babecki Actor Cond. N. Josephum Rachocki Cd. Sa.
Ratione non Solutionis Summae.
B. quae Dass.

non sunt

N. Franciscus Kołakowski Actor et alij Cond. N.N. Kruszewskie Cd. Sa.
Ratione attentatarum violentiarum ad aperiendas Inquisitiones
B. q. quae Dass.

Decretum finale

G. Valentinus Zobłowski Actor Cond. G. Michaelem Obrębski Cd. Sa.
Ratione non Solutionis Summae.
B. quae Dass.

Combinata

ex adcitati: Loco peragen: LLL. 178 40.

M. Nicolaus Jakutowicz Pincerna Orsanen actor et alij Cons. M. Ignatium Zieliński Subdapiferum Nuren Cod et alios

Ratione non Solutionis Summae cum provisione

B que Dat

Condemnatio.

ex adcitati: Loco peragen: LLL. 1d

Jd actor. Cons M. Rosaliam de Kangowskie od M. Jacobi Chamski Subjudiciae Trnis Plocen Relictam Contem vidua Cod et alios

Ratione non Solutionis Summae

B que Dat

Condemnatio

1d

Jd actor Cons M. Casimirum Zieliński Dapiferiae Zawskren Cod et alios

Ratione non Solutionis Summae cum provisione

B que Dat

Condemnatio

In P.C.T. 56

M.M. Rywoccy Conjuges actores Con. Relictam Ac Successores
ob m. Ignatij Wessel Dapiferis Sieprcen. Contem. Viduam.
Cit. et alios
Ratione Non Solutionis Census a Summa pvenien.
B que D ass
non sunt

In P.C.T. 56

Jdq actores Con. M. Sutkowski Dapiferiae Lucovien. Cit.
Ratione non Solutionis Summae.
B que D ass
non sunt

P. Z. 56

G. Joannes Brudzinski actor. Con. G. Thomam Kowalewski
Cit. et alios
non sunt

41.

1792 56

T.C.
W Jacobus Chamski Tribunus Poloniae Cond Jefidelem
Herszek Jekowicz Judaeum Drobinen Cum et alios
Ratione non Solutionis Summae

Condemnatio.

1792 56

T.C.
G Andreas Przedpełski actor Cond Gr Stanislaum Zochowski et
Casimirum Jacobum ac Vincentium Wolinskie Cum et alios
Ratione Comprobationis Certar praetensionum

Decretum Comprobationis

J.T.C. ex Rem. a Jud. Trib. ac Adm.
G. Hyacynthus Pomianowski Actor et alij cond.
M.M. Gzowskie Conjuges Capitanos Gwardiae Podostris Gwa alios
citatos ratione non solutionis Summae

Condemnatio.

Religiosissima ac Deodicata Ursula Constantia Podoska Conventus Siepcen. C. S. B. Abbatissa et Religiosa Anna Strzeszewska Eiusd. Conventus Priorissa actt. con. G. Dominicum Kortowski ich. et alios.

Ratione non Solutionis Summae cum provisione.

Condemnatio

X G. Albertus Cywinski actor Cond. M. Ubysz Cit. et alios

Ratione extraditionis Equi

non sunt

IC

X M. Josephus Bromirski Thesaurarius Prasnen. Vice Capitaneus Cren. Plocen. act. Cond. M. Samptowski Cit.

Ratione Statuitionis Subditor.

non sunt.

42 18

In P.C.S.
GG Mięczynscy actores et alij Cond M. Mdzewski Thesau
rariae Vinnicen Cit et alios 180
Ratione non Solutionis Summae
B quae Dat

non sunt

TC.
Jjd actores Cond Eunae Cit 108
Ratione non Solutionis Summae
B quae Dat

non sunt

18
LSS ex adcitatione loco percipiendae Executionis
GG Gyzinscy actores et alij Cond Valentinum Kosko
wski Cit et alios
Ratione non Solutionis Summae
B quae Dat

Decretum Remissionis

G Casimirus Gizynski actor Cond G Michaelem Gizynski Sch
Cit et alios
Ratione attentatar violentiar
B.P. quae Dass

Decretum Penalitatis

G Florianus Podowski actor et alij Cond G Josephum Sch
Koskowski Cit et alios
Ratione attentatar violentiar
B.P. quae Dass

non sunt

G Michael Gizynski actor et alij Cond N Casimirum Gi Sch
Zynski Cit et alios
Ratione attentatar violentiar
B.P. quae Dass

Combinati Actoratus.

1o8

J. Michael Grzynski actor et alij Con. J. Grzynski Cd. et alios
Ratione non Solutionis Summae 181
B quae Dat.

non sunt

1o8

N. Joannes Brudnicki actor Con. J. Gasparum Goscicki Cd. et alios
Ratione attentatae violentiae.
B. quae Dat.

accordata

1o8

G. Jacobus Peplowski actor et alij Con. G. Nicolaum Rosciszewski Cd. et alios
Ratione non Solutionis Summae cum Provisione.
B quae Dat.

Condemnatio

P. Albertus Gutkowski actor et alij Cond GG Wiśniewskie Conjuges Cdo et alios
Ratione Certar. praetensionum
B. P. quae Dass

Combinati Actoratus

In P. C. T.
GG Rostkowscy Conjuges actor Cond GG Stephanum et Josephum Brudzienskie Cdo et alios.
Ratione attentatae violentiae
B. P. quae Dass

Dilatio Inquisitionis

P. C. T.
G Cyndacki actor Cond NN Lesniewskie Cdo et alios
Ratione Cunctar. Cptensionum
B. quae Dass

Combinati actoratus.

22

NN Smolinscy actores Conq nn: męczeńskie Conjuges 182
Cto et alios
Ratione attentatae violentiae.
B.P. quae Dass

Combinati Actoratus.

Pr. 10.

Jn. P.C.T.
G. Casimirus Wolinski actor et alij Cond G. Stanislaum Zocho
wski Cto et alios.
Ratione attentatae violentiae.
B.P. quae Dass

non sunt

Pr.

G. Benedictus Dobrski actor et alij Cond. G. Bietkowski Cto et alios
Ratione Cunctae & tensionum.
B.P. quae Dass

Combinati Actoratus.

G. Petrus Dobrski actor Con. Gadamum Dobrski Cod. et alios
non sunt

K. ex remissione lucrum reinductionis
Relicta ob G. Bernardi Chyczewski Censors Vidua actrix et alij 56
Con. G. Paulum Cywinski Cod. et alios
Ratione expulsionis de sortibus in Chyczewo existen.
B. P. quae Dobr.

Decretum Iteratae Condescensionis.

In P. C. T.
G. Laurentius Sniechowski actor et alij Con. G. Krasinskie Cod. 56
et alios
Ratione non solutionis Summae Cum provisione
B. quae Dobr.

Condemnatio

M Ignatius Sempławski actor et alij Cond M Brominski Vice Capitaneum Crem Plocen 183
Ratione melioratione Decreti Condtis

Decretum Extraditionis.

N Mossakowski actor et alij Cond G Cieslinski Cd et alios 18
Ratione Cunctar pretensionum
B que Dok

non sunt

Id actor et alij Cond M Zylenicki Tribunum Sepren Cd et alios 18
Ratione non solutionis Summae cum provisione
B que Dok

non sunt

M Ignatius Sgrzplawski Venatoriae Dobrinensis actor Cassanae et negotij Cum M Bromierski Vice Capitaneum Cracoviensem Plocensem Citat Cassanae et negotij rne Cassationis Condemnationis ac pressus Indebite obtenti

Idem M actor et alij Cum Illmo Rndmo Lenczewski Praepositum Drozdoviensem Citat et alios rne Solutionis Summae Comprisione
In P C Z. B quae Dat

Combinata

Idem M actor et alij Cum Venatoriae Plocensis Citat et alios in Causa
In P C Z. B P quae Dat

M Cantium Ubysz Venatoriae attentatam pro Antiquis ~~[illegible]~~

Dilatio Inquisitionis.

184 46

G. Sigismundus Draminski actor et alij Cum B. Bo
mianowskie Lotyczewski Citat. et alios in Pretensio
nem et violentiam
B. P. quae Dat.

non sunt

G. G. Winniecy Actores et alij Contra MM Bromirskie
Citat. et alios
Ratione non solutionis Dotis
B. quae Dat.

Decretum Condescensionis

Jid. Actores Contra MM Gembarty Citatos
et alios
Ratione non solutionis Summae cum provisione
B. quae Dat.

Condemnatio

G. Antonius Suski Actor et alij Contra G. Joannem Makomaski Citat. et alios
Ratione Comprobationis cunctarum pretensionum
B. quae Dass.

non sunt

G. Josephus Klemienski Act. et Alij cone G.G. Kuskowskie Citat. et Alios ratione Levationis Summae
B. quae Dass.

Decretum Solutionis.

Jer. Act. cone Gsum Laurentium Zochowski Citat. et Alios ratione non Solutionis Summae
B. quae Dass.

non sunt

47

185

Illustris Adm Rndus Jacobus Lisinski Decanus Bilscensis cone G. Martinum Bestenhauz. Citat et Alios

Ratione non solutionis Summae Cum provisione

B. quae Dat

Condemnatio

Pt solutt.

G. G. Chyczewski Borowski actt et alij Cone Infidelem: Leyzer Jekowicz Citatt et alios.

Ratione indebitae vexae.

B. P. quae Dat

Decretum Condescensionis.

Pt solutt.

G. Baltasar Milewski actt et alij Cone Mfi: Sierakowski Tribunum Plocene Citatt et alios.

Ratione attentatae violentiae.

B. P. quae Dat

Dilatio Inquisitionis

Pz solutt

G. Chudzynski actt et alij Conc. P. P. Obrembskie cit. et alios.

Ratione non solutionis Summae Dotalis. Cum provisione

B. quae Dass

Condemnatio

Pz solutt

G. Chudzynski actt et alij Conc. P. P. Uminskie cit. et alios.

Ratione non solutionis Summae dotalis. Cum provisione

B. quae Dass

Decretum Solutionis.

solutt

G. Thomas Rubach actt et alij Conc. Perillrem Rndum Czachorowski citatt et alios.

Ratione restitutionis scripti certi manualis.

B. quae Dass

accordata.

P.L.

G. Strusinski Actt et alij cone MM Moszynskie Dapiferos Radomiene et Gnosos Miecznikowskie citatt et alios

Ratione violentiarum attentatar in Ordine reponenda Inquisitionum.

B P. quae Dass Combinati Actoratus.

I.R.

M Thomas Rosciszewski Pocillator Raciazienę Actt et alij cone G. Lucam Jez Citatt et alios.

Ratione Contraventionis Contractui.

B quae Dass non Sunt

P.L. solutt

G. Sucharzynski Actt et alij Cone G. G. Przedpetskie citatt et alios.

Ratione Cunctar praetensionum ac aggravationis.

B quae Dass non sunt

+

G. Mitecki actt. et alij Conc. G. Mitecki citatt. et al.
Ratione ademptionis sortium in Bonis Sniegocino.
B. P. quae Dat.

Decretum Condescensionis.

solutt.

Jac. actor et alij Conc. G. G. Kowaleskie citatt. et alios.
Ratione indebitae vexae.
B. quae Dat.

non sunt.

Sol.

G. Albertus Goscicki actor Cond. G. Elisabetham de Pęskie G. Mathiae
Kurowski Consortem Cit. et alios
Ratione attentatae violentiae
B. P. quae Dat.

Combinata.

49 187 Sol

GG Gosciccy actores et alij Con NN Tyszkie Con et alios
Ratione ademptionis agron.
B que Dolly

Combinati Actoratus.

PZ Sol

Brudzinski actor et alij Con GG Brudzinskie et Gosickie
Con et alios
Ratione attentatar violentiar
B P. que Dolly

Dilatio Inquisitiones

PZ Sol

Ad actor et alij Con GG Starczewski Karwowski et alios Con
Ratione Cunctar pretensionum
B que Dolly

non suat

17

G. Worousay Conjuges actores et alij Con GG Tyszkie Cod et alios
Ratione attentatae violentiae
B. quae Dass

Combinata

G. Adamus Suzerkocki act et alij Con GG Kraszewski et Komorowski
Cod et alios
Ratione attentatae violentiae
B. P. quae Dass

Accordata

G. Ignatius Zdziarski actor ac alij Con GG Bestehan
Conjuges
Ratione non Solutionis Summae cum provisione.
B. quae Dass

Libertas à Termino

50 188

G. Ignatius Zdziarski Actor et Alij conc. Gnsum Bosten
Kaur Citatum et Alios
Rattone attentatarum Violentiarum
B.P. quae Dolet

non sunt.

Gnsus Stanislaus Rotycki Actor et Alij conc. Religiosissimam ac DEO Dicatam Ursulam Lodzkiam Ordinis Sancti Benedicti Virginum Monialium Conventus Leprseensis Abbatissam Citatam et Alios.
pr. P.C.Z. B.P. quae Dolet

non sunt

Idem Actor et Alij conc. G. Bartholomeum Gutowski Citatum et Alios.
pr. P.C.Z. B.P. quae Dolet

non sunt

Pt 1d

Gnrus Stanislaus Rotycki Actor et Alij con Gnrum Gotinski Citatus et Alios.

B que Dat Idq ratione non Solutionis Summae cum provisione ab eadem provenien

Decretum Remissionis.

Pt 1d

Idem Actor et Alij con Relictam et Successores Ob Mfi Kampenhauten Capitanei Sieleccen Citatus et Alios

B que Dat Idq ratione non solutionis Summae cum provisione ab eadem provenien

Decretum Solutionis.

Pt 1d

Idem Actor et Alij con Illustrem Mficam Skarbkowa Castellanissam Jurisvadistavien ac Infideles Judeos Drobinen Citatus et Alios.

B que Dat Idq ratione non Solutionis Summae cum provisione ab eadem provenien

Decretum Executivum

51

189 pt 18

Ensus Stanislaus Rotycki Act. et Alij contra Infidelem Jonas Judeum Drobinen. Citat. et Alios.
Bque Dass Jdq ratione non solutionis summae cum praecisione ab eadem praeveniens

Condemnatio.

pt 18

Idem Act. et Alij contra Infidelem Abraham Gegniock Judeum Drobinen. Citat. et Alios
Bque Dass ratione non solutionis summae cum praecisione ab eadem praeveniens

Condemnatio.

pt 18

Idem Act. et Alij cum Successoris et Relictam olim Infidelis Abraham Olender Judeos Drobinen. Citat. et Alios
Bque Dass ratione non solutionis summae cum praecisione ab eadem praeveniens

Condemnatio.

Gnsus Stanislaus Rożycki Actor et Alij cons. Infideles Sarna Judeum Drohinen. Citat. et Alios

B quae Dat. ratione non solutae nec Lemmae cum quaestione ab eadem quaeniez

non sunt

m Celsissimus et Excellentissimus Gabriel Junosza in Podosie Podoski Archiepiscopus Gnesnen. Regni et Magni Ducatus Lithvaniae Primas Primusq. Princeps Actor et Alij cons. Mag. Czackowski Capitaneum Drohovicien. Citat. et Alios

B quae Dat.

non sunt

x G. Josephus Ciołkowski BCPlocen. Actor et Alij

non sunt

× Gnsus Josephus Ciołkowski BCP. Act. et Alij cum G. Dominicum Kołłowski Citat. et Alios

non sunt

× G. Josephus Ciołkowski B. Phcus Act. et Alij cum G. Venceslaum Ciołkowski Citat. et Alios

Decretum Solutionis

× G. Josephus Ciołkowski BCP. Act. et Alij cum Infideles Marek Jozuwicz Judaeus et Incola Phcus Citat. et Alios.

non sunt.

NB Gnsus Joannes Korczyński Act. et Alij cum officium Czaikowski Citatis et Alios.
B. quae Dat.

non sunt.

NB Gerillustris Rendus Lipowski Praepositus Starozrebens Act. et Alij.

non sunt

Pt

Ld

G.G. Zochowscy Conjuges actores Cum G.G. Zochowskie Conjuges Ratione non solutionis Dotis cum provisione.
B. quae Dat.

Decretum Remissionis.

53 191

G. Zochowski actor Con. G. Josephum Ktenieuski Cit. et alios
Ratione Cunctar. pretensionum
B. qua Dat.

Libertas a Termino.

G. J. Turowsky Conjuges act. Con. G. Albertum Myszynski Cit.
Ratione attentatar. violentiar.
B. P. qua Dat.

combinata.

J. P. C. T.
G. Martinus Gutkowski act. Con. G. Mączewskie Cit. et alios
Ratione attentatar. violentiar.
B. P. qua Dat.

non sunt

exaudi a fatione LSS. loco peragende excu:
G. Valentinus Szumanski Cud et alij Con G. Casimirum Pe
trykowski Cud et alios
Ratione non solutionis Summa cum provisione
B que Dat Jdq in Lucro ulterioris fortis faciendae Executionis ad quam
peragendam addictar G. Burgrabius loci praesens Cupisvis quam pexta praesum
expediat

Decretum Solutionis.

J. P. C. T. LSS.
Jd Actor Con M. Rosaliam de Kanjowski od M. Jacob
Chamski Subjudicidam Plocen Relict Conten Viduam Cd
Ratione non Solutionis Summa cum provisione
B que Dat

Decretum Solutionis.

In P. C. T.
Jd Actor Con Infidelem Jakobum Aronik Judaeum Drobin
ac alios Cd.
Ratione non Solutionis Summa cum provisione
B que Dat

Decretum Comprobationis.

In. P.C.T.

G. Valentinus Szumański Actor Con. Infideles Lewek Herszkowicz et Layzer Lewkowicz Judaeos Drobinen. Cod. Ratione non Solutionis Summae cum provisione.

B. quae Dat.

non sunt.

G. P.C.T.

G. Casimirus Bronowski Act. Con. G. Machczynski Cod. Ratione non Solutionis Summae cum provisione

B. quae Dat.

non sunt.

G. Thomas Kowalewski Act. Con. G. Joannem Budzinski Cod. et alios

Ratione Cassandae Condemnationis

B. quae Dat.

non sunt

In P.C.T.
G Pruchenski Ad et alij Con N Tłubicki Cid et alios Sod.
Ratione attentatae violentiae.
B P. quae Dat

non sunt

J.P.C.T.
NN Agnes Kozierowska N Joannis Sulkowski Consors et Jacobus Zylenicki Ad et alij Con FF. Maliszewski Ligowski Cives Sieprcen ac alios Cid.
Ratione Patratae necis
Poenae Infamiae. quae Dat

Poena Infamiae.

J.P.C.T.
G Simon Zylenicki Ad Con G Paulum Zylenicki Cid et Ratione attentatae violentiae
JB P. quae Dat

nonsunt

193 PZ 8

G Joannes Karwowski ad Con G Joannem Czachowski Cid
lationi reponend Inquisitionum
B. quae Dat

resecta ad sequentes Trno Conservato

PZ

Lsus Josephus Stycki actd et alij Cum SS Szumanskie
Cid et alios me. bonificationis Currus
B quae Dat

non sunt

PZ

M. Kampenhauzenowa Capitanea Silicen Relicta Vidua ad Cassandae
et negotij Con J Rozycki Cid Cassandae negotij
B quae Dat

Combinata

M Sierakowski Tribunus Plocen ad Con G Mileuski Cis et alios
Ratione attentatae violentiae
B P. que Dat

Combinata

P.Z.

IC loco peragendae Executio:
G Michael Rokitnicki actor et alij Con G. Czachowski et Successores
ob G Benifaci Matowieski et alios Cis
Ratione ademptionis agrorum.

Decretum Condescensionis.

P.Z.

Id actor Con ~~[illegible]~~ Vicarios Siepreen Cis et alios
Ratione ademptionis agrorum.

Condemnatio

56 28

J.C. loco peragendae Execu

G. Michael Rokitnicki actor et alij Con. Jn. Bromirski

Cit. et alios. 194

Ratione restitutionis rerum variarum scorsivo reyestro specificarum

Libertas a Termino.

J.P.C.T. 18

G. Carolus Sękowski Camerarius Trnis Zauskrzen. actor et alij

Con. G. Obrębski Cit. et alios

Ratione Cunctarum pretensionum ex Fundo Bon. Jonczewo pu

lularum.

Decretum Condescensionis.

15

G. Sękowscy actores et alij Con. Jnfidelis Jakub michało

wicz et Herz Salamonowicz ac alios Cit.

Ratione non Solutionis Summae cum provisione

Condemnatio

Successores ob G Valentini Jarocki et alij ad Cond GG Dzieg[illegible]
Lewski Cib et alios
Ratione evictionis ab Impedimento Juridico reliquarum

Communicatio Documentorum

X G Valentinus Zołtowski B.C.P. actor et alij Cond G Paulus
Zołtowski Vice notarium Trren Plocen ad
Ratione non extraditionis Decretorum Condemnationum
in Regestris Trribus Plocen reperibilium

non sunt

G Stanislaus Dziedzicki actor et alij Cond GG Męczyński
et Trębinski Cib et alios
Ratione non Solutionis Summae cum prisione
Decretum Adcitationis.

57 195

G. Mathaeus Dzierzanowski act. Con. G. Adamum Jezewski Cto. Ratione reponendae Inquisitionum.

non sunt

T.C. exadcitatione L.S.S.

Hiacinthus Jaroszewski act. et alij Con. G. Joannem Grabia Cto. Ratione non Solutionis Summae cum provisione

non sunt

G. Martinus Koskowski actor et alij Con. M. Ignatium Zielinski Subdapifer Nuren. Cto. et alios Ratione non Solutionis Summae cum provisione

non sunt

pt

G. G. Korzybsay Conjuges actores Con. G. G. Smardzewskie Cit.
Ratione non solutionis Summae Dotalis cum provisione

non sunt

pt

Jiz actores Con. Eosdem et Kowalewskie Cit. et alios
Ratione non Solutionis Summae cum provisione

Decretum Solutionis.

G. L. Priedpelsay Conjuges act. Con. G. Adamum mankowski Cit. et alios
Ratione non Solutionis Summae cum provisionibus

non sunt

G. Josephus et marianna de Czachorowskie Zbyszynscy conjuges atq Casimirus Czachorowski Ad Cond G Thomam Kowiecki Cio et alios
Ratione non Solutionis Summae Dotalitialis una cum provisione provenien.

non sunt

In P.C.T. L.S.S.
Z GG Zbyszynscy et Czachorowski ad Cond G Joannem Gu nowski Cameranum Tren Plocen Cio et alios
Ratione Non Solutionis Summae cum provisione reli qua in productis

Decretum Libertatis

T.C. ex adci: ac remissione L. Ulterioris Fortis.
Per Illustris admodum Andus Josephus Czachorowski Praepositus Kraykovien Actor Cond Synagogam Plo cen Cio et alios
Ratione non Solutionis Summae cum provisionibus

non sunt

T.C. L.S.S. pt. Sol.

GG Franciscus et marianna de Radeckie Grabie Conjuges
acc. Cons. M. Jacobum Chamski Tribunum Polocen. Cc.
Ratione non Solutionis Summae cum poisione

Decretum Condescensionis.

J.P.C.T. pt. Solu.

Jdi autores et alij Cons. M. Sigismundum Lassocki
Ensiferiae Lucrociment. Cc. et alios
Ratione non Solutionis Summae cum poisione

non sunt.

T.C. L.S.S. pt. Sol.

M.N. Męczynscy acc. et alij Cons. N. Stanislaum Dziedzi-
cki Cc. et alios
Ratione non Solutionis Summae cum poisione

non sunt

59 197 Lb

P. Antonius Rzeszotarski ad et alij Con Relictam od.
M Wessel Dapiferis Siepreen Conten Viduam Ca
ac alios.
Ratione non Solutionis Summae cum possessione
non sunt.

Lb
Ast.

G Albertus Smardzewski Actor et alij Con GG Korzybskie
Conjuges Citatt et alios
Ratione non solutionis Summae ex Tenutaria possessione
non sunt

Lb

E Adamus Sabba Jezewski Actor et alij Con Infideles
Judaeum Raciąski Mercatorem Drobnien Citatt et alios
Ratione indebitae vexe
Decretum Evasionis.

In P. C. T. 17 15

Relicta od. N. Joannis Lonieuskj Censors Vidua ad Conq. N.N. Przedpełskie Symborski ac alios Cit.
Ratione attentatae violentiae

Dilatio Inquisitionis

Pt 15

G. Stanislaus Osiecki actor et alij Conq. G. Bartholomaeum Wilewskj Cit. et alios
Ratione ut

non sunt

In P. C. T. Pt 108

Id. actor et alij Cond. N.N. Grabowskie Cit. et alios
Ratione extraditionis Equae ac Carentiae Laboris

non sunt

60

od N. Lonienski 198

G. Valentinus Lonienski Act. et Alij cons. M. Catharinam Kolczynska Relictam Conten. Matrem et Barbaram Virginem Innuptam filiam Lonienska Citat. et Alios
Ratione Attentatar. Violentiar. Banito

Dilatio Inquisitionis

G. Theodorus Bobrowski Act. et Alij cons. G. Laurentium Bromirski B.C.P. Citat. et Alios.
Ratione non Extraditionis L. Apolonie Subditae.

Dilatio Inquisitionis

G. Josephus Przezdziecki Act. et Alij cons. S.S. Shwarskie Citat. et Alios.
Ratione Attentar. Violentiar. tum non bonificationis Praetensionum.

non sunt.

In P.C.T.
Perillustris Admodum Rndus Lisowski Decanus Bielscen actor Contra
G. Bestenhauzen Cit et alios
Ratione non Solutionis Summae cum provisione.

~~Condemnatus~~
non sunt

Religiosus in Christo Pater Czerwienski Promator Stupcen act Con
GG Borowskie Cit et alios
Ratione non Solutionis Summae cum provisione

non sunt

G Casimirus Kotarski actor et alij Con G Biattoskor
ski Citat et alijs
Ratione Cunctar pretensionum

non sunt

64 100 pz 108.

T.C.
N. Ignatius Wieluński actor et alij Cond GG Mięczynskie
Conjuges Cdo et alios
Ratione attentatae violentiae.

non sunt.

pz 108

N. Joannes Grabowski actor Cond G Stanislaum Osiecki
Cdo Ratione indebitae vexae ac Cunctae pretensionum

non sunt

pz 108

G Thomas Tłubicki actor Cond GG Joannem Wolinski
et Kraszewski Cdo et alios
Ratione non solutionis summae.

Condemnatio

ex adcitatione LSS. II

N.N. ~~Ciołkowscy~~ Pomianowscy Conjuges actor Cond. N.N. Ciołkowskie Cod. et alios 108

Ratione non Solutionis Summae Dotalis cum provisione

Decretum Comportationis Contractus.

ex adcitatione loco peragendae &c: LSS. 108

G. Antonius Myslinski actor Cond. GG. Łaguny Cod. et alios

Ratione non Solutionis Summae cum provisione

non sunt

In P.C.I.

G. Joannes Charzyński actor et alij Cond. GG. Pokrzywnickie Conjuges Cod.

Ratione attentatae violentiae

Combinata

62 200 108

In P.C.T.

G. Kisielewscy Conjuges actores et alij Cond. G. Thomam Myslin-
ski Cod. et alios.
Ratione Cunctar. Pretensionum

non sunt

108

H. L.L.

G. G. Winnicey actores Cond. G. Joannem Ciołkowski Cod. et alios
Ratione non Solutionis Summae cum provisione

Decretum Solutionis.

108

In P.C.T.

N.N. Nadrowscy actores et alij Cond. N.N. Nadrowskie Cod.
Ratione ex divisionis Bn. Krajewice aut Solutionis Summae provend.

Combinati Actoratus.

Jn P.C.I.

N. mathias Kruszewski actor et alij Con G. Simonem Kruszewski

Ratione non Solutionis summarum ac restitutionis rerum mobilium

non sunt

Jn P.C.I.

G. Simon Karwowski actor Con G. Paulum Karwowski Con et alij

Ratione attentatarum violentiarum ac cunctarum pretensionum

non sunt

G. G. Albertus et Gabriel Miteccy Fratres inter se Germani Act et Alij con

G. Franciscum Mitecki Citat et Alios,

Ratione Divaractionis metarum Appropriationis Fundorum ~~consolata~~

Combinata

Stephanus Brudzienski Act. et Alij cum Casimir. Cywinski Citat. et Alios
tione nonsolutionis Summae.

Decretum Solutionis.

Act. et Alij cum G. Joannem et Feliciannum Brudzienskie Citat. et Alios
tione attentatar. Violentiar.

Dilatio Inquisitionis

T.C. ex remissione Sol.
G. Paulus Cywinski et Bregitta de Czahorowskie Conjuges Act. Con.
N. Maydalenam Chyczewska Relictam Conten. Viduam Cit. et alios
Ratione ex divisionis aedificior. regua in producto

Combinati Actoratus.

Illustris admodum Rendus Josephus Praepositus Kraykovien. Sol.
et LL Franciscus et Casimirus Czachorowscy ac Con. NN. Thomas
Rubach ac Adamum Chudzynski Cid et alios
Ratione Condescensionis de aedificijs sibi servien. reliqua in pdum

non sunt

In P.C.T. Sol.
M.M. Berthenhauzeny Conjuges ac Con. GG. Zdziarskie Conjuges
Cid et alios
Ratione attentatae violentiae

Dilatio Inquisitionis

In P.C.T. Sol.
Jud. Actores Con. GG. Baginskie Conjuges Cid et alios
Ratione attentatae violentiae

Combinata

64 202 Sol

Kruszewscy actores et alij Cond GG Kołukowskie Cto et alios
Ratione reproducendae Inquisitionum ad aperiendas
Videatur Decretum in protocollo.

ex adcitatione LSS. loco peragendae Execu.
Antonius Woźnicki act Cond M Mariannam de Szczawińskie
et M. Luca Malewski Judicis Cron Plocen Relictam Conten Vi
quam matrem ac Successores ejusdem Cto et alios
Ratione Non Solutionis summae

Decretum Remissionis

~~[illegible]~~

Sol

Nicolaus Rudowski actor Cond G Albertum Kęsicki Cto
Ratione cunctarum Pretensionum.

Combinata.

In P.C.T. 17

M.M Sokolniccy Tribuniæ Plocen. act. et alij Con. Infidelem Herszek Ju-
um Drobinen. Cit. et alios
Ratione non Solutionis Summæ cum provisione

non sunt

In P.C.T.

M Theodorus Sokolnicki Tribuniæ Plocen. actor et alij Con. M Joannes
Cantium ubysz Venatoriæ Plocen. cit. et alios
Ratione non Solutionej Summæ cum provisione.

non sunt.

In P.C.T. 17

Gnosi Obrębscy Conjuges act. conę G.G. Zołtowskie cit. et alios
ratione attentatarum violentiarum et pretensionum
Decretum Condescensionis

65 2032

In P C T
Gnosus Obrębski act et alij conz Gnosum Zołłowski cit et alios
Ratione non solutionis Summae cum provisione

Decretum Evasionis.

V T C L S S
Venerabile Capitulum Cathle Plocenz act conz Perillustrem Rndmum Zorawski Canonicum Cathlem Plocenz citat.
ratione Solutionis Census a Summa Quatuor Millium Florenorum in Bonis Kisielewo Inscripta. Provenien

Dilatio Infirmitatis

T C ex remissione ac adcit L Ultimarii Tertii finalis
Venerabile Capitulum Cathle Plocenz act conz Sinagogam Judaeorum Plocenz cit.
Rne non solutionis Census.

Condemnatio

ex ad cit loco p agere denuo ultimariae exeunt LSS.

X G. Cieslinski act. conq. Relictam et Successores ott. Infidelis Judae Jakob Jekowicz Incolae Plocen. cit.

Ratione non solutionis Summae ~~ex ad~~ cit.

Condemnatio.

TC

X G. Cieslinski act. conq. G. Zoltowski cit. et alios.

Ratione per act. pretensionum

non sunt

TCLSS.

G. Ignatius Lukoski act. conq. Relictam et Sucessores ott. G. Antonij Smolinski cit.

Decretum Solutionis.

In T.C. et ex ad cit. L.S.S.
Ignatius Łukoski act. cone Illustrem Rndum Czarnomski
Praeposit. Lubenę et M. Rokitnicki cit. et alios 204

Condemnatio

In T.C. et ex ad cit. Loco per agone executo L.S.S.
Ja Actor cone Gnosos Winnickie cit.

Condemnatio.

Infidelis Dawid Ichowicz act. et alij cone Gsos Starczewskie et
alios cit.
ratione certarum Pretensionum

Combinata

JC : LRI.
G. Nicolaus Soboleuski ad Cond. G. Bartholomaeum Wileuski Cod. et alios
Ratione non Solutionis Summae pro Equo

Decretum libertatis

Jn. P. C. T.
G. Antonius Myslinski ad Cond. G. Joannem Lisicki Cod. et alios
Ratione cunctarum pretensionum acrerum variarum Interceptionis

non sunt

Jn. P. C. T.
G. G. Paulus Strzyzowski et Marianna de Cywienskie Conjuges ad Cond.
MM. Machczynskie Cod. et alios
Ratione non Solutionis Quotae

non sunt

Pt 68 205 Lib

In PCT.
Simon Głazewski actor Cons. P. Stanislaum Tyszki
Cib et alios
Ratione attentatae violentiae
Combinata

T.C.
GG Kurowscy actores et alij Cons. GG Kowalewski Bru
dnickie ac alios Cib
Ratione attentatae violentiae
non sunt

In PCT.
P. Franciscus Kowalewski act. Cons. P. Kurowski Cib et alios
ratione attentatae violentiae
non sunt

exadcitatione loco peragendae &c.

G. G. Antonius et Bartholomaeus Goscicey act. Cond. G. Mathiam Sulinski Cit. et alios

Ratione aedificationis desolationis et inseminationis deperdi

Decretum Condescensionis.

T.C.

Consors G. Marianna G. Strzegowski act. Cond. G. Paulum Cywinski Cit. et alios

Ratione Comprobationis vulnerum

Decretum Solutionis.

T.C.

Consors G. Pauli Chyczewski act. Cond. G. Paulum Cywinski Cit.

Ratione Comprobationis vulnerum.

Decretum Solutionis Taxae.

69 206

G Thomas Kraszewski ac Con G Joannem Wolinski Cdo et alios
Ratione non Solutionis Summae

Combinata

Albertus Jezewski Dapifer Ptus Plocen actor et alij Con Pau
lin Wolowski Cdo et alios
Ratione Statuitionis Rochi molendinatoris

Decretum Statuitionis

Actor et alij Con G Antonium Rzeszotarski Cdo et alios
Ratione evictionis ab impetitione M Wenda intuitu Equi
Empti.

non sunt.

M. Ignatius Szczepławski Venatoris Dobrinensis ac Dominicus et alii Cum Venerabile Capitulum Cathedralis Plocensis et M. Dominicum Szczepławski Cum et alios mediante Decreti Judicii Officii Sui quo meliorato Solutionis Summae per M. Dominicum Szczepławski decernendae Evictionis ab Impedimento Juridico.

Libertatis Decretum.

G. Valentinus Zołkowski ac Cum G. Obrębski Cum et alia Ratione attentatae violentiae ac aliarum pretensionum

Decretum Condescensionis.

L. C.

G. Jacobus Łukowski ac Cum GG. Łukowskie Cum et alia Ratione attentatae violentiae ad aperiendas Impositiones

Decretum finale.

Hamatus Petrus Nagrodzki Civis Siepreen. cons. Grodzi-
ckie ~~[illegible]~~ Cives Siepreen. ad et alios.
non sunt.

Sa

Stanislaus Gołocki ad et alij Cons. G. Albertum Mosakowski C.
Ratione non Solutionis Summae cum provisione.
non sunt.

DK.

Delicta et Successores olim M. Lucae Malewski Judicis Crone Plo
ad et alios
ne cons. J. Antonium Roscieszewski Citat. et Alios.
Ratione non Solutionis Summae.
non sunt.

Jn 8 C 9

GG Machczyńscy Conjuges actores Cond GG. Strzegowscy Conjuges Cit et alios

Ratione deoccupationis agrorum in B Cywiny.

non sunt

Jn 7. C.

X G. Woźniccy Actores et alij Cond G. Maliński Camerarium Granicialem Vispogrodien. Citt et alios ratione non solutionis Summae cum Provisione ab Eadem provenien.

Dilatio Majoris.

Jn 11.

L. demum ulti.

X G. Antonius Woźnicki Vice Notarius Cond Plocen. Cit et alij cond. G. Josephum Białłowieski citt et alios ratione non Solutionis Summae cum Provisione ab Eadem Provenien.

Decretum Solutionis.

Ill: Swierczynski Venator Laticovien. Actor et alij cons. MM Zakrzewskie Citt et alios.
Ratione Solutionis Summae cum Provisione provenien.

Condemnatio.

Idem Actor et alij cons. Gm. Rozycki citt et alios.
Ratione Restitutionis Pertinar. ac attentatar. violentiar.

Dilatio Inquisitionis

Gnosi Ossewscy Actt et alij cons. Gnosos Swiezynskie citt et alios.
Ratione Solutionis Summae cum provisione provenienti.

Combinata

Gnosus Smoleński Actor cum Gnosum Dłubicki Cito et alios.
Ratione n. Satisfactionis Contractus Venditorio Bonor. Młotkowa

Decretum Adiutationis.

Idem Actor cum cum MM: Jezewski Plocens. Kamiński Czerniechowie Dapiferos, Necnon Officium Starorypiński Notarium Trem Dobrinens. cito et alios
Ratione Bonificationis Proviantuum Militibus Ruthenicis extraditor.

Decretum Injunctae Conscriptionis Regestri pro Sequentibus Judicijs.

Gnosus Kotlewski Actor et alij cum Gnosos ~~Bołtowski~~ et Siemiętkowski cito et alios.
Ratione attentatae violentiae.

Condemnatio

...ius Sniechowski Actor et alij cons. Gni Ciołkowski cito et alios.
ratione Restaurationis Tortorij in Bonis Wykowo per cito igne combusti.

Decretum Condescensionis.

Infidelis Markowicz Arendator Wykowiensis Actor cons. Eunae cito et alios.
ratione Solutionis ~~A~~ Hordei Tosti per cito cum Tortorio Combusti.

Reicitur Causa ad Trnum Condescensionis H.

Mfcus Chamski Joannes Subjudicida Trris Plocensis Actor cons. Mfcum
M: ~~Cur~~ Stephanum Cieszewski Vexilliferis Haliciensis cito et alios.
Ratione Solutionis Summae cum provisione provenienti.

Decretum Evasionis.

X Relicta olim M: Chamski Subjudicidae Trris Plocen. Actor et alij ac Mficum Joannem Chamski Ensiferidam Plocen. Citt. et alios.

non sunt

X Eadem Actrix et alij eorum Eunc. Mficum Citt. et alios. ac Mficum Duczyminski Notarium Luppae Salinariae Plocen. adcitatt.

Reicitur ad Sequentes. ℞

X Eadem Actrix et alij eorum mm: Josephum Tribunum et Joannem Ensiferidam Plocen. Chamskie. Citt. et alios.

Reicitur ad Sequentes ℞

Illustris Admodum Rendus Zielinski ~~Actor~~ Praepositus Gralevien. Actor cum Gnosos Gumowskie Cito et alios.

non sunt

Idem Actor cum Gm Kwiecki Cito et alios.

non sunt

Admodum Rendus Miaskiewicz Ecclesiae Gralevien. Sacratissimi Rosarij Promotor Actor cum Illrem Mfcos Skarbki et Judaeos Drobinen. cito et alios.

non sunt

X Mfcus Zielinski Notarius Crenę Plocenę Auter conę Relictam et Successores olim Infidelis Jakob Jekowicz Judaei Plocenę Ad et alios.

Ratione non Solutionis Summae cum poisione.

Condemnatio

X Idem Auter conę Relictam et Successores olim Infidelis Jacek Szymkiewicz Cit et alios.

Ratione non Solutionis Summae cum poisione

Condemnatio

X Idem Auter conę Infideles Berek Aaranowicz et Matus Szaja Jud Plocenę cit et alios.

Ratione non Solutionis Summae cum poisione

Condemnatio.

Idem actor cons Relictam et Successores olim Infidelis. Jakub Jchowicz
Latione non Solutionis summae cumprisione

Condemnatio

Gnosa Carolina de Kosuelice olim Gnosi Mathiae Pstrągowski Relicta Consors Vidua Actrix cons M. Joannem Sturorypinski Notarium Trnae Dobrinens cit et alios.

non sunt

Eadem actrix ~~cons~~ et alij cons Synagogam Infidelium Judaeorum Plocens cit ~~et~~

Condemnatio.

M Adamus Malinski Camerarius Granitialis Vispogrodiens Act et alij cons Non Finitum

X M. Ludovicus Szymakowski Dapiferida Ciechanovi Act ac At Contra M.M. Ciemiewskie Conges Pincerna Kijoviae Cit et At.
Ratione Solutionis Summar Inscriptionibus Expressar una Cum provisione ab Ejusd provienc sibi act Debit.

Combinata.

X Gnosus Vincentius Mirzeński Act et alij Cons G. Petrum Ubysz Cit et At.
Ratione Solutionis Summae una Cum provisione ab Eadem Proviene.

Decretum Solutionis.

x Relicta et Succoros olim G. Josephi Skwarski Act et alij cons G. Josephum Brzezdziecki Cit et alia ratione.

non sunt

Illustris admodum Rendus Lenczewski Praepositus Drozdovien. actor Conq. M. Ignatium Sqmplawski Cit.
ratione non solutionis decimae pecuniariae.

Decretum Solutionis.

In P. C. T.

Id. actor Conq. G. L. Zaborowskie Charzynski ac alios Cit.
ratione non solutionis decimae pecuniariae.

Decretum Adcitationis.

Id. actor Conq. G. Sigismundum Draminski Cit.
Ratione ademptionis fundi ad Ecclesiam spectantis.

Dilatio Infirmitatis

X Perillustris Adm Rendus Lenczewski Præpositus Drozdoviensis Conq M Theophilum Zołtowski Tribunum Zawskrzeq Cit.
Ratione non Solutionis decimæ pecuniariæ.

Decretum producendarum Quietationum.

X Idem actor Conq G Thomam Kraszewski Cit.
Ratione non Solutionis Census ad Summa pvenien
Decretum adcitationis.

G Valentinus Zglenicki Act Conq GG Brudnickie Cit.
Ratione non Solutionis Summæ.

Condemnatio.

Joannes Wolinski actor et alij Conz G. Cylinski Cid.

Condemnatio.

M. Rokoszowski Capitaneus Bachtynen actor et alij Con mm Mogilnickie Cid

Ratione non Solutionis Summae cum prisione.

Consensu Partium rejectur Causa praesens ad sequentes termino Conservato.

G. Michael Wolinski actor Conz G. Josephum Włoczewski Cid.

Ratione Certarum Extensionum

Accordata.

Consors G. Thomae Ciołkowski actrix Cons. G. Josephum Ciołkowski B.
Plocen. Cit.

Decretum Remissionis.

M. Ubysz acter Contra m. Theodorum Sokolnicki Cit. Ratione extraditionis rem variam

Libertas a Termino.

Id. acter Con. m. Samplawski Cit.

non sunt.

G. Stanislaus Karwowski actor Con. G. Albertum Cyumski Cit. sub
Ratione non Solutionis Summae cum pricione
non sunt

G. Paulus Wołowski actor Con. M. Josephum Mlicki Ensi
feriae Plocen. Citt. sub
Ratione non Solutionis Summae
non sunt

G. Wielunscy actores Con. G. G. Mięczynskie Cit. p. non sub.
Ratione non Statuitionis Subditorum pro perhibendo Testimonio
non sunt.

G. Thomas Obrębski actor Con. G. Sękowski Camerarium non sol.
Trren. Zauskrzen. Cib. et alios
Ratione Cunctar. pretensionum ex Fundo Bn. pululand.
Combinata.

G. Joannes Grabia actor et alij Con. Relictam et Successores sol.
ob. G. Thomae Jaroszewski Camerarij Granitialis Proc.
Contem. Viduam Cib.
Ratione non Solutionis Summae

non sunt.

N. Ubysz actor et alij Con. G. ~~[illegible]~~ Cywinski Cib.
Ratione extraditionis Equi
Decretum Adcitationis

M Joannes Sokolnicki Tribunicae Plocen. actor et alij Conz. M. Leonem nato
Kozłowski Thesaurarium Sieprcen. Cis et alios

Combinata

Id. M. actor et alij Conz. N. Wroblewski Cis et alios pro perhibendo nensis
testimonio.

Condemnatio.

Martinus Kosłowski actor. Cond. S. Antonium Mioduski Cis
Ratione non solutionis Summae cum praecisione

~~Condemnatio~~

Decretum Solucionis et Comprobacionis

Ex adcitatione L.S.S.

G. Joannes Makomaski actor Cond. G. Joannem Grabia Cit.

Ratione non Solutionis Summae cum provisione

Decretum Condescensionis.

Idem actor Cond. G. Osiecki Citatum

Ratione non Solutionis Summae cum provisione.

Condemnatio

x M. Joannes Starorypiński Notarius Cnę Bobrownicę actor et alij Cong. G. Adrianum Żukowski Cit. et alios

Ratione falsificationis Transactionum Reliqua in producto

Decretum Evasionis.

G. Simon Zanski ad etalij Cor. n. Chorzynski Cit. etalis
Ratione pretensionis B. non sunt.
G. Adamus Łączyński Oszawskie ad Cor. nn. Cajetanum
Bonisławski et Onufrium Moszczynski ac alios pro
testimonio Cittos

non sunt

P. 2 Sd.

G. Krzyzanowscy Conjuges ad etalij Cor. GG. Brudzinskie Cit. etalis
Ratione Statuitionis Lubditi et extraditionis ejusd.

Condemnatio.

P. 2 Sd.

G. Valentinus Zołtowski ad etalij Cor. GG. Cieslinskie Cit.
etalis
Ratione Comprobationis.

non sunt.

Relicta et Successores ob Illustris M. Niszczycki Castellanus Pacyzien ad et alij Con Illustrissimum et Rendissimum Capitulum Cathedrale Plocen et alios Cit.
Ratione extraditionis Subditor

Rejecta ad Sequentes

X Relicta et Successores ob G Valentini Bromirski actrix et alij Con JJ Bobrowskie Cit et alios
Ratione Certar Pretensionum ac violentiar Reliquam pro

Dilatio Inquisitionis.

In P.C.T.

X M Josephus Bromirski Vice Capitaneus Cred Plocen ad Con G Franciscum Alexium Skarzynski et alios Cit
Ratione Certar Pretensionum
Coram Subdelegato S. Adamo Łączynski Camerario Vni Zawskrzen ad actum praesens per M. Vicecapitaneum Plocen Castrens assumpto B que Dat
Adamus Łączyński C.T. Zawskrzen ad actum praesens Subdelegatus mp Pria.

Dilatio Inquisitionis.

Josephus Bromirski Vice Capitaneus Castren Plocen mp

Ordo Tactorum Sub Actu Feriae 2dae pridie Festi Sanctae Margarethae Virginis & Martyris nempe die Duodecima Mensis Julij Anno Dni 1773

Instigator Judicij Officij Praesens ejusq Delator Gnosus Jacobus Slepkowski actor conc Gnosum Andream Wolinski cit.

Intent Instigatorem loci praesens ejusq Delatorem G. Jacobum Slepkowski ex Trno Facto actor primaliter et G. Andream Wolinski cit per G. Antonium Wolinski Fratrem Teneri Partem actoream de ~~proportione~~ Trno et Contentis propositionis suae docere Partem Cittam Docuit Prosequone et quoniam Comparens ab Inscripta Comparitione temerarie recedit et G. Andream Wolinski Trno Facto Citt Condemnare permittit Proinde super eodem Citato ratione actoris sub tempus modernorum Judicat Concessionis Securitatis Publicae legibus Cautae violationis Decernit Condemnatio ad quam peragendam Additur G. Burgrabius loci praesens quam juxta processum peragat. Hac ab eo ante Publicatae Patrationis

Instigator Judicij officij Praesens ejusq Delator G. Andreas Wolinski actor Conc G. Jacobum Slepkowski Cit.

G. Joannes Brudzinski actor Conc GG. Valentinum Zołtowski Burgrabium Crum Plocen et Thomam Kowalewski Cit.

M. Theodorus Sokolnicki Tribuniæ Plocen. actor
Conę M. Joannem Cantium ubysz Venatoriæ Plo-
censem Citatum.

Ordo Inquisitionum Sub actuo Feriæ 2dæ immediæ
Festi S.ti Margaretha V.is et M. Scilicet die duodecima mensis Julij anno Dni 1773tio

Sol. Sal.

Ja. Kurowsky adv. Con. Jo. Bruderskie Kowalewski et Boro
wske Cto.

Andrea per S. Jacobum Kurowskie Suo et alior. adv. me prolatter Actor per S. Valentinum Zolo
wski Judicium Inquirendo Decreto Delationis eduenda Inquisitionis Partium
Coram Judicium in antenatis Judicijs Suis Inter Partes Comparentes Lato Decreto Decernit Peratorio
Coram Pars Actorea Inquisitionem Suam previjs Juramentis Scribendis et porrigendis ac Partis per
per Partem Communicandis Interrogatorijs et Rogatis Testium in instanti eduat et
Additer Modis Juris ad prosequendum Juramentum Rotham Super Juramentis Dictum
Testium Fratrum S. Jacobus Kurowskie Leo et alior. Instantanee eduat Tandem quorum
Actorea Jnduat Testes et Inquisitus rem Suam Instantanee eduat Tandem quorum
~~S. Franciscus Kowalewskie Litterarum~~ S. Franciscus Kowalewskie Litterarum ad Communicationem
Judicij Interrogatorium et Rogatis Testium per Partem adv. perreta ac Subscriptionem ejusdem
Rogatis Testium non Comparet Quinimo Condemnare de permittit Providet Supercad. Lecto dicta
rente Jo. Lucas Abarus decendi ab Judicatis huius Actionis Beneficij eduenda Inquisitionis Tam
quam Partis utrius Concepa decernitur Judicialis cum Additione pro perfectione Executione
et Prosequij hoc Praesente Sportulis quam Juris quam Juris prosequendum expediat. Publicatum

Sol.

Jacobus Lukowski Actor et alij Con. S. Albertum Zaku
wski Cto et alios.

Andrea per S. Jacobum Lukowskie Suo et alior. adv. me prolatter Actor per S.
Valentinum Zolowski Judicium Inquirendo Decreto Delationis eduenda Inquisitionis
nis Partium utrius Concepa in antenatis Judicijs Suis Inter easd. Partes Productis ac
decernit Peratorio Pars Actorea Inquisitionem Suam previjs Juramentis Scribendis porrigen
dis Libris edendis Interrogatorijs et Rogatis Testium Partis per Partem Libris edendis
cem Communicandis Instante eduat et Additer Modis Juris ad prosequendum Juramen
tum Rotham Super Interrogatorium Testium Fratrum S. Jacobus Lukowskie
Suo et Alior. Andream me. Quoad ea Pars Actorea Testes Suos Jnduat et Inquisitum
situm Suam eduat ~~eduat~~ inducendo Testes Quos ~~habet~~ habet inducendo Quos ~~habet~~
habet

Sol. Sal.

Ja. Wyrzycki Judicij Provincialis Regni Pol. Actor et alij
Ja. Antowsky adv. Con. S. Nicolaum Rudowski Cto et alios

Actorea per S. Bartholomeum Sokolnicki Pol. Reg. Suo et Parentelæ suæ me prolatter Actor
per S. Adamum Lipczynski Judicium Inquirendo Decreto Delationis eduenda Inquisitionis
pantialis Judicij Partis utrius Concepa Inter easd. Partes emanato Decernit Peratorio Pars Actorea
Inquisitionem Suam previjs Juramentis Scribendis porrigendis et Libris edendis Communi
candi Interrogatorijs et Rogatis Testium Instantis eduat et ~~Additer modis Juris ad prosequendum~~
Juramentum Rotham Super Interrogatorium Testium Fratrum S. Bartholomæi Sokolnicki
et Parentes Suæ me Tandem Eduat Inquisitus rem Suam Instantanee eduat Compa
renti Actori Judicij Partium Causas Suas Majoris Juris Tenentes allegati
et Rogatis Testium per Partem Communicandis Interrogatorijs et Rogatis Testium
tæ allegat et ~~Rogatis~~ Lecto Delationem Majoris pro Judicij Partis Reis pro ea
Placitat Provide Judicium praesens ad reponendum Compareat Actor Lecto dicta
edit Delationem praemissum Majoris quam Judicij Partis Litterarum Documen
ta probare Jehebatur

Sol

GG. Lukowscy ad et alij Cons GG. Lukowskie Conjuges Cd.

Actorea per S. Albertum Lukowski Suo et aliorum actorum nomine pnaliter Citta per S. Jacobum Dulwarski Citatum Suo et aliorum Cd. nomine pnaliter. Judicium Insistendo Decreto Dilationis Immunitae educendae Inquisitionis Partium utriusque Concessae in Antecessum Judicijs Partium utriusque Concessae Inter Partes Comparentes Tali et Addatur Tribus Judicis ad pronuntiandum Juramenti rotham Super Incorruptionem Testium praestitit S. Albertus Lukowski Suo et aliorum actorum nomine Suo praestito praecipi Conscribendis Subscribendis porrigendis Interrogatorijs et Regestro Testium Testes Suos Inducat et Inquisitionem Suam educat Instanti Indiexit eduxit recepit quietat Quae proponat in praesenti Judicijs Suis &c

N.N. Kurowscy ad et alij Cons N.N. Kowalewskie et alios non sunt

G. Franciscus Kowalewski ad et alij Cons GG Kurowskie Cd.

non sunt

non sunt

Solub.

Simon Krasewski actor et alij wzg Gm Mathiam Krupinski Cłk

et alios.

Actorca per S. Simonem Krasewski Leo & Consortes Suos mme procur actg pro Matthiam Krupinski Judicium prosistendo Decreto Delationis eduendae Inquisitionis Partis actrix cum cedula inter Partes coram anteactis Judicijs Leo Lata Decretum Judicium Quatenus Pars actorca Inquisitionem Suam praevijs Consignandis Subscribendis porrigendis & Parte per Partem communicandis Interrogatorijs et Rejectis Testium in instanti educat & Additus Moris Judicij ad prouentiandum Juramento de per Incorruptione Testium Praestitet S. Simon Krasewski Leo & Consortes Suos mme Leo praestito Juramento Pars actorca Testes Suos producat et Inquisitionem Suam in instanti educat. Producat educit recipit quieto ut Jure in praescripto Judicij Reponat &c

Solub

Relicta ob Franciscum Rudzinski actrix et alij Cons S. Adamum Lgacyn

Ski Cłk et alios

Actorca per M. Mariannam de Drzewanuscelim Relictam Francisci Rudzinski Consors Ex Relicta Vduam mac alios actg per eandem Rudzinska Leo & alios ad mme pertr actg pro Matthiam Judicium prosistendo Decreto Delationis eduendae Inquisitionis Partis actrix cum cedula inter Partes comparentes lata Decernit Quatenus Pars actorca Inquisitionem Suam praevijs Consignandis Subscribendis porrigendis & Parte per Partem communicandis Interrogatorijs et Rejectis Testium in instanti educat & Additus Moris Judicij ad prouentiandum Juramento stat hanc Leges Incorruptionem Testium Praestitet Ex Maria Anna de Drzewo actrix olim Relicta Francisci Rudzinski relicta Consors Leo & alios Adversarium Leo Praestito Juramento Partes Suos praevijs Consignandis Subscribendis porrigendis et Parte per Partem communicandis Interrogatorijs et Rejectis Testium in instanti educat Producat et Inquisitionem Suam educat Sed cum non sunt.

Solub.

Ill. Komkowscy actr et alij Cons S. Thomam Wotowski Cłk et alios

Actorca per S. Andream Komkowski Leo & alios & actr mme pertr actg per S. Dominicum Lewalewski Judicium prosistendo Decreto Delationis eduendae Inquisitionis in antea cedula Judicijs Lijs inter Partes lata Decernit Quatenus Pars actorca Inquisitionem Suam praevijs Consignandis Subscribendis porrigendis et Parte per Partem communicandis Interrogatorijs et Rejectis Testium in instanti educat & Additus Moris Judicij ad prouentiandum Juramento stat hanc Leges Incorruptionem Testium Praestitet S. Antonius Komkowski Leo & alios actr mme Leo praestito Juramento Partes Suos producat et Inquisitionem educat. Recordata.

Solud

N.N. Chruszcus aj Conjuges ad Con. S. Simonem Chruszcuski et alios.

ads per S. Matthiam de rascurli Suo Consortes Sua mre pmaliter alta per S. Simonem de rascurli Suo Consortes Sua mre maliter. Judicium Inscitendo Decreto Dilationis eduendo Inquisitionis Parte altrij Conesa in anteactis Judicijs Lijs Inter easd Partes Lata Decernit Quatenus Pars Actorea Inquisitionem Suam predicijs Sanscribendis Subscribendis porrigendis et Parti per Partem Communicandis Interrogatorijs et Regestis Testium in instanti educat et Additus Mihi Judici ad pronunciandum Juramenti Kotlam Super Inscriptis nem Testium Practatat S. Matthias de rascurli Suo Consortes Sua mre Post quod prostetum Testes Suos Inducat et Inquisitionem in instanti educat et Testes Inducat Inducit Testes et Inquisitionem Suam educt recepit quietavit de recepto Suum Inscriptis Judicijs Suum reponat

Solud

Gr. Charzynscy Conjuges ads Con. Gr. Simonem Danski, Radzieyowski Kospodarskie ac Inpidelem Judaeum Leyzer ac alios Cs

adsrea per S. Gregorium Charzynski Suo Consortes Sua mre pmaliter et nomine SS Simon Danski Josephes Radzialowski Michael et Andreas de Sochaczew Judaei Judaeus Leyzer de Zeroi Chorijnie arendator. praesentes in Iuro dispatend et condemnare In Suero Aberus decernendi Dilationis alterius Inquisitionis eduendae Inquisitionis permittunt Proinde Super eis de Iuro et condemnatis et Prosequendis Causis ne additus S. Borgesebius Loci praesentis Judicijs quibus quem pro his praesentibus Capudiat

Publicatum

Solud.

S. Michael Gizynski actor altijs Con. S. Casimirum Gizynski Cis

actor pmaliter actor nomine maliter. Judicium Inscitendo Decreto Dilationis eduendae Inquisitionis Partis altrij Conesa in anteactis Judicijs Lijs Inter Partes Comparentes Lata Decernit Judicium Quatenus actor Inquisitionem Suam predicijs Conscendendis Subscribendis porrigendis et Parti per Partem Communicandis Interrogatorijs et Regestis Testium in instanti educat et Additus Mihi Judici ad pronunciandum Juramenti Kotlam Super Inscriptis nem Testium Practatat S. Michael Gizinski actor Post quod prostetum Testes Suos Inducat et Inquisitionem educat. Inducit et Testes recepit quietavit Suos in praescr Judicijs Reponat

Solvit

Casimirus Grayński ad et alij Con J. Michaelem Grayński Cod

220

alios mediter Cittas mediter. Judicium Ministerio Decreto Libelli nis eduende Inquisitionis Parte actiua conepse In anteacto Judicijs Legi inter hasce Partes Lato decernit Judicium Quatenus Citer praviis sensen Lendis Lubricendis porrigendis Parte per Partem sonmunicandis Interrogatorijs & Rejectis Certum decernit Judicium Quatenus actor Inquisitionem Suam educat In instanti & Reus dicatur mihi Judici ad pronunciandum Juramenti Legem Juxta Statutum Certum Rotham Praestitit & Casimirus Grayński alter quo peracto Partes Suas Inquisitionem educat. Inquisitionem educit recepit quietudi Suas in presencia Judicijs Suis reponat 20.

Petrus Adamus Lgayński Camerarius Terris Lauskrzen Cod Cond

& Mariannam de Druchouskie Rudzinska et alios ad.

Cittas mediter Cittas per S. Adamum Solicitatorem Judicium Ministerio Decreto Libelli nis eduende Inquisitionis Parte actiua conepse In anteactis Judicijs Legis Inter Partes hasce Lato Decernit Quatenus Cittas Inquisitionem Suam praviis sensibiendis Lubricendis porrigendis Parta per Partem Communicandis Interrogatorijs & Rejectis Rotham educat in instanti et addatur mihi Judici ad pronunciandum Juramenti Rotham Legem Juxta recitatum Certum Praestitit S. Adamus Lgayński Camerarius Terris Lauskrzen Citas Suas expleto juramento per Citas Partes Instantanee Inquisitionem Suam educat

non venit

Solvit

Wielurscy Conjuges ad Cond G. Migczynskie Conjuges

Cod

Orca per S. Ignatium Wielurskie Suos & Consortes Suae mediter Cittas per S. Paulum Zob Burki. Judicium Ministerio Decreto Libelli nis eduende Inquisitionis Parte actiua conepse In anteacto Judicijs Legi inter Partes comparet Lato Decernit Quatenus actor Inquisitionem Suam praviis Conventendis Lubricendis porrigendis & Parte per Partem sonmunicandis Interrogatorijs ac Rejectis Certum educat In instanti & addatur mihi Judici ad pronunciandum Juramenti Rotham Legem Juxta recitatum Certum Praestitit S. Ignatius Wielurskie Suos & Consortes Suae mediter Cittas Pandem Inquisitionem Partes & Inquisitionem Suam educat. Instanti Accordata

M. Joannes Sokolnicki Tribunia Plocen. actor et alij Con. M. Kozłowski Thesaurarium Sieprcen. tum HH. Jacobum Brzowski et Falęcki Cit.

Actores per M. Joannes Sokolnicki Tribunidam Plocen. et S. Josephum Jotemkeski pro M. Leo Kozłowski Thesaurarius Sieprcen. litt. pnaliter Judicium Invitando Decreto Dilationis ... cendae Inquisitionis in Antecedentes Judicijs Lys. Conceptae Partes Comparentes lato Decernit Judicium Quatinus Pars Actorea Inquisitionem Suam praevijs Conscribendis Libribendis porrigendis Libi ab invicem Communicandis Interrogatorijs et Regestis Testium Instanti edivat et ad Mrtis Judlis ad pronuntiandam Juramento Rotham Super Incorruptionem Testium Praeter M. Joannes Sokolnicki Tribunida Plocen. Suo et alios actis nre Tamen Testes Suos Judicium Inquisitionem Instanti edivat. Videatur Decretum in Protocollo.

X G. Valentinus Zołtowski B.C. Plocen. actor Con. M. Karwosiecki Venatoris Vinnicen. Cit.

non sunt

X Jd. actor Con. Eund. Cit.

non sunt

non sol

Adamus Mięczynski ad etatij Conz WW. Wieluńskie
Cd etatius
non sunt

Ignatius Sąmpławski Cd Conz M. Ubysz ad. 27
non sunt

Ubysz ad Cond m Ignatium Sąmpławski Cd. 18
non sunt

x P. Thomas Kocięcki acter Conc. Illustrissimadm. Andum
Zielinski Praepositum Gratevien. Cis

non sunt

...relo Penalium Sub actu Feriæ Secundæ pridie Festi
...Margarethæ Virginis et martyris nempe Duodeci
...ma mensis Julij anno Domini 1773tio

...nstigator Judicij officij ꝑsenꝫ actor Conꝫ G Thomam Tu...
...zinski Cit ratione non solutionis Pœnæ Trium marcarum
Polonicarum Judicio ꝑsenꝫ adjudicatur.

...em actor Conꝫ G Stanislaum Remiszewski Cit ratione non solu...
...ionis Pœnæ Simplicis Quatuordecem marcarum Polonicarum Judicio Officij
...senꝫ adjudicatur.

...& actor Conꝫ G Albertum Uminski Cit ratione non solutio...
...nis Decem Florenꝫ Polonicarum Judicio officij ꝑsenꝫ adjudicatur

Instigator Judicij Officij praesentis actor Conr. G. Krasinski
Ratione non solutionis Poenae Trium marcarum Polonicarum
Judicio Officij praesentis adjudicat.

Idem actor Conr. G. Casimirum Petrykowski Cod.
Ratione non solutionis Poenae Septem marcarum Polon.
Judicio Officij praesentis adjudicat.

Idem actor Conr. G. G. Antonium et Bartholomaeum
Gosackie Cod. Ratione non solutionis Quinque Florenorum
grossorum novem decem Polonicarum Judicio Officij praesentis
adjudicat

...stigator Judicij officij p̄sen̄ actor Con̄ G. Paulum Cywin...
...Cit Ratione non Solutionis Pœnæ Trium marcarum Polonicarum
...dicio officij p̄sen̄ adjudicat.

...dem actor Con̄ GG. Valentinum et Simonem Zoltowskie
...Ratione non Solutionis Pœnæ Septem marcarum Polo...
...nicarum Judicio officij p̄sen̄ adjudicat

...dem actor Con̄ GG. Franciscum et Joannem Uminskie
...Cit Ratione non Solutionis Pœnæ Trium marcarum Po...
...lonicarum Judicio officij p̄sen̄ adjudicat.

G. Simon Turowski Instigator et Burgrabius Crem[...]
Actor Con[...] GG. Valentinum Parentem et Simonem
um Zoltowskie Cit[...]
Ratione nonsolutionis Pœnæ Simplicis Quatuor decem ma[...]
Polonicat[...] in Constitutionem Loci Standi Actori ad jud[...]

Instigator Judicij officij pœn[...] Actor Con[...] Franciscum Grabi[...]
Ratione nonsolutionis Quinque Floren[...] Polonicat[...] et grossen[...] novem
cem Judicio officij pœn[...] adjudicat[...]

Id[...] actor Con[...] M. Jacobum Chamski Tribunum Poloc[...]
Cit[...] Ratione non Solutionis Quinque Floren[...] Polonicat[...] et gross[...]
novem decem Judicio officij pœn[...] adjudicat[...].
Non sunt.

...stigator Judicij officij Ꝑsen Actor Cond. M. Ignatium
...mpławski Venatoris Plocen. Cit.
...tione non Solutionis Pœnæ viginti marcarum Polonicarum pro
Parte Judicij officij Ꝑsen adjudicat.

...Actor Contra GG. Albertum Parentem Paulum et Gregorium
Filios Łukowskie Citatos ratione non Solutionis Triginta
...Pol. pro Parte Judicij Officij Ꝑsen adjudicatur.

...Actor cor. G. Mathiam Kruszewski Cit. ratione non Solu
tionis 15 Tl. Pol. pro Parte Judicij adjudicat.

non Sunt.

Instigator Judicij Praesens Actor Contra S. Simonem Kruszewski
Cit. racione non Solutionis 12. Ill. Pol. et gr. C. pro Parte spe-
dicij Adjudicat.

Super omnibus Publicat.

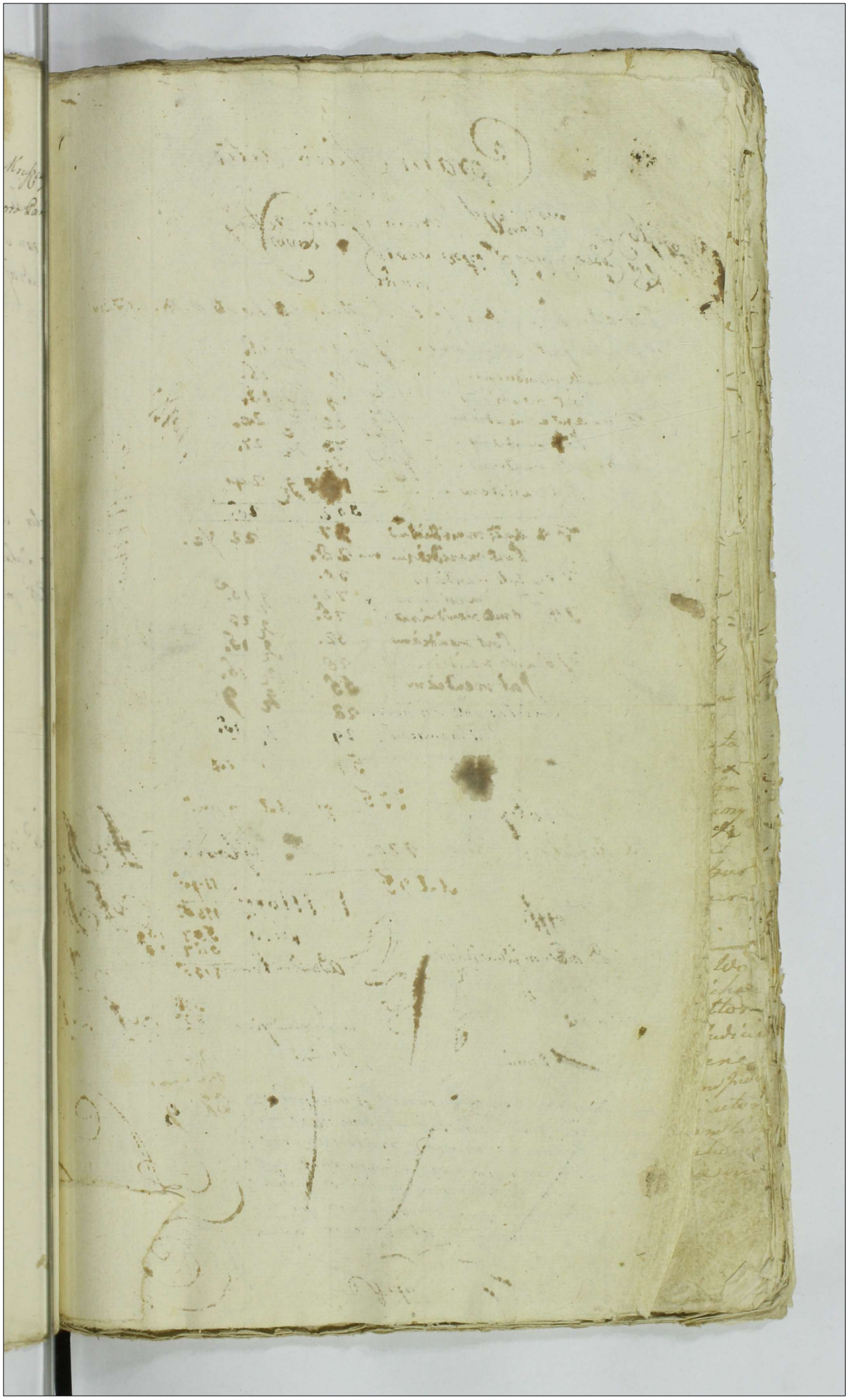

Coram Officio actis

Coram Officio actis

Coram

Coram actis Joan Crez Capitulo

Sub actu F 2. pridie Festi S. Margarethae V. et M. 1773.

F 4ta post meridiem.	fl. 12.	gr. 15.	
F 5. ante meridiem.	fl. 11	gr. 15.	
Post meridiem	fl. 19	gr. 15.	
F. 6. ante meridiem	fl. 22.	gr. 20.	
Post meridiem	fl. 73	gr. 27.	
Sab. ante meridiem	fl. 52.		
Post meridiem	1[illegible]0	gr. 24	
	302.	26.	
F 2 ante meridiem	37	22 1/2.	
Post meridiem	28.		
F 3. ante meridiem	30.		
meridiem	72.	gr. 15.	
F 4 ante meridiem	75.	gr. 23	
Post meridiem	32.	gr. 15.	
F 6 ante meridiem	28	gr. 15.	
Post meridiem	55	gr. 9.	
Sabbatho ante meridiem.	28		
Post meridiem	29	gr. 15.	
	54	gr. 21	

Gloria

Tulij 775 gr. 11 7 put.

Ex Regestris Pauet 420. Gloria

1195

1 Marci 1195
1135.

Tulij 567 15.
567 15

Ad mandatum Illustrissimi

Ad mandatum Reverendissimi 1135

Domine

Domine

Ad actum

Coram Officio actis

Actum in Castro Plocensi in Terminis Quaerelarum Aliquibus Exemptionum Festi Nativitatis Sancti Baptistae ex publica Acclamatione in diem hodiernum Sanctae Genovefae Sequenda pridie Festi Sanctae Margarethae et Martyris nempe Duodecima Mensis Julij Anno Domini Coram RR. Josepho a Gromirz Gromirski Thesaurario Vicecapitaneo et Josepho in Zielona Lietinski Notario

Actum

15 292

Actum in Castro Plocensi in Terminis Que
relarum tum Officij modernarum et Conti=
nuandarum anteriorum Causarum Judi=
cijs Castrensis Capitanei Plocensis ex publi=
ca acclamatione in Diem hodiernam
Prudentibus Feria Secunda ante Festum
Sanctae Agnetis Virginis et Martyris pro
xima Anno Dni 1768 Coram MM.
Stanislao a Przeciszewo Przeciszewski
Vexillifero ac Vicecapitaneo tum Josepho
In Zielona Zielinski Notario Palatina
tus Plocensis Castrensis Officialibus.

Inter MM. Theresiam de Konarzewskie olim Gnosi Jo=
annis Jezewski Camerarij Granitialis Plocensis Re=
lictam Consortem Viduam Matrem Josephum Re=
giminis Equestris Clavae Minoris Rni Maiorum et Petrum
Serenissimi Principis Rni Praefectum Filios Jeze=
wskie actores per S. Josephum Ciotkowski B.C. Plocensis
Inscriptum Plenipotentem et SS. Jazwinskie ac
alios Cittos per S. Valentinum Brudzynski Burgra
vium C. Plocensis Inserum Plenipotentem. Amputata
Dilatione Majoris per Comparentem a Parte Citata affecta
ta uti in Causa pnalitatem non requirente Partibus ex
perimentum Inuiniret In experimento et quoniam Com
parens Partis Citta ab Inscripta Comparitione recedit Lucrum
Principales Condemnare permittit Proinde Super ejus et
SS. Jazwinskie Cittis permittitur Condemnatio prout
ut Simplici Regestro Continetur Cum Additione S. Bur
gravij loci praesentis Copiosis quam revisa processu per
agat

Publicatum.

Inter NN. Wolinskie Conviges actores per S. Antonium Wo
linski maritum suo et Consortis Suae nne pnaliter et M. Micha
lem Ciemniewski Pincernam Ciechanensem et alios Cittos
per S. Valentinum Brudzynski B.C. Plocensis Coram Judicio
praesentis Comparentis et Secum Judiciter Controvertens
Quarum Partium Controversijs in Judicium Suum Judi
cis exauditis Judicium Decidendo Citationem Partis actoris
Parti Attestatum ad Judicium editam ad affectationem Partis
actoreae Particularis dat et Concedit Dilationem Inquisitionis
ad Contenta Protestationis et Citationis Partis actoreae in
quem Judicijs Suijs educendae &c

Inter SS. Jacobum et Thomam de Rosalia de Zetthowska Comparentes per S. Parentes Theodorum S. Valentini Brudzynski Burgrabij Castri Ploc Consortem et Mariannam de Gizinski Impetratam Strubczewski Filias ex primo matrimonio pro provocatas per S. Valentinum Brudzynski Suo et Consortes Suil me malitiose Lapsu Itenum post arcta Similis condemnatio prout in simplici Regesto continetur.

Publicatum

Inter Illustrem admodum Reverendum Dominum Nicodemum Sickinski Prepositum Sarbiensem Curatum Smardzewicensem actorem parte ex una et S. Josephum Zettowski Burgrabium Castri Ploc et Illustrem Magnificum Joannem Comitem a Gorzkowice Castellanum Inowladislaviensem Honorum Appidi Dolum Haeredem Omnium et S. Paulum Regestri comune Honorum Dolorii Economum per S. Valentinum Brudzynski Burgrabium et Procuratorem religiosi Status dispares et se condemnare permittentem Unde super eisdem dispares permittitur condemnatio prout in simplici Regesto Continetur cum additione S. Mathiae Gorczynski Burgrabij Castri Ploc quam petita prius pro expediat.

Publicatum

Inter M. Mariannam de Jezewski Relictam olim M. Nicolai Zoranski Consortem Ordinem actricem per S. Adamum Mitkowski Cameralium Procuratorem et Impetitam partem ex alia Jezewski Procuratorem Zotaduria Judicem Ordinarium per S. Ligidemum Zottowski Coram Judicio prodeo Comparentes et Judicium Rendendo Citationem Partis actricis Partis Citatae Cum ad Judicium citata ad effecta Citationem Comparentis a Parte citata citato dato et fornito Dilationem Mandamenti Regestri et Judicij provocatos Etc.

Inter Conventum Varsaviensem Ordinem Sancti Dominici ad per S. Valentinum Zettowski Burgrabium Josephum Parochum Lentor M. Antonium Mikowski Procuratorem Illustrem Comitem Mathiam Gorzkowski per S. Paulum Zettowski Burgrabium Coram Judicio prodeo Comparentes Decem Judicatorum Contraversiarum Juxta Contraversij in Judicium Lucem Judicati ex adversa adpositionem Comparentis a Citato citato dato et fornito Dilationem Mandati et quo causas Litis in Judicij Tribunalis Civilis Actricis Mandati Importantiae attentat. quam Literalis Documentis in Regesto Judicij provocatos Etc.

Inter S. Franciscum Rubicki ad per S. Paulum Zettowski Burgrabium Castri Ploc Laudem Itenum post arcta Similis condemnatio

prout

provet in simplicis Regestro Continetur cum addito
re pro executione S. Vergrabij loci presens Appellacio
quam petita proxime expediat. Publicatum

Inter S. Stanislaum Korzibski actorem ex parte antonium Wozniche
Regentem Curiæ Mazov. Curiæ Judicio sandem Pet
port assertum similis Condemnationis prout in simplici
Regestro Continetur cum addictione S. Vergrabij loci pre
sentis Appellacionis quam rursus proxime expediat.
Publicatum

Inter S. Romanum Obrembskii actorem ex parte Reverendum
Leszczynskii Cathedralis Judicem Cracov. Coram Judicio presente
comparens et sedens Judex Cathedralis Cracovien. partium
controversiis in Judicium Causam motarum examinis datis pa
et actis in Judicium Causam motarum examinis datis pa
inter Portes in Senatu Statutisque Honestis Johannis
Orillatoris pro quo actio versatur Jng. Incolentis et na
tionis Honestus Orillator se pro libertate Statut Proinde Reverendus
Leszczynski decreto ejus datis feria quarta Cathedralis Cracovien
proxime evenit Honestum Orillatorem ad comportandum in
stitutis cum Joanne Obrembskii actore citato Jng in
stitutis cum Joanne Obrembskii actore citato Jng in
mittendi et quoniam idem Honestus Orillator hinc citra
ctum quidam modo deperdidisse videtur et inde copiam importa
tationis contractus recensiti non habet ejus fine ad Jo
mentum trahit Proinde Judicium evenit Orillatorem ad
mipubilem ad hoc pro juramentum admisit decernendo
dictum Orillatorem evadat in casum juramento rotham protestatur
ctum sibi per Reverendum Obrembskii datum resecutur quidam mo
do amisit et evenit apud se non reculpit nec sed ubi repeti
tus et exinde copiam importationis opes non habet ita
ipsum et sancto Jesu Christi Patrone adiurante. Ligui
dem hoc juramentum prestitit Proinde a pretensa tempo
tatione Contractus evenit Orillatorem Judicium presens Liberum
fuit et pronuntiat Respectu tamen Judicii Obrembskii elusionis
et ejus et Contractus non manutentionis ex his circumstantiis ejus
Reverendum Obrembskii damnificationis Judicium presens punibiles
adrivenit decernendo Centum plagis pertibus ante genu
lari amoffiziali ac pecuniæ Duplex quatuordecim Marcarum
Polonicalium Parti Juramentibus Judicij declarat Judicium
proxime Jng Honestus Petrandum simplicem quatuordecim Mar
carum Poloni calium pecuniæ proxime Jng Solvat Contra
ctum Suo cum proxime Obrembskii Judicium Jng quatuor
decim Solutionis Lutz faciat proxime autem Resecuendo
decretum septimanis Lutz faciat proxime autem Resecuendo
Ores ejus Orillatoris absente presente in Duabus septimanis
exhibeat Partis dicent Lubtena Baculorum in Causa Contra
ventionis in primis et proxime post Contravenientem Judicium
Lujus officij Judicem publicandi &

Parte per Partem Compensanda Judicio quoy totidem
per Partem utraq; examinatis prout per Jura sol
vendo decreto stabitur Cujore.

Inter DD. Cannicium Josephum de Bethourbie et alios actor
et Actor per DD. Valentinum Brudeynubi Bl Vicar Jnserien Veni
potentes et DD Romanum et albertum Smaderebie et
Syndicos et albertum Wormaerdeubi Luc et Patric Jnserien
mãbiter Nles Nicaynt hum Nicolaum Romanum Al
bertum et Laurentium Predpethie Matthiam et Pe
trum Nellam Jnserien Leu Jnserien Comunes ac Valenti
num Riedwerbie et alios Actor Lmal et alios reos per eosq; DD
Predpethie et Riedwerbie Legis et alibi rum Advocatos et Procu
ratores prãliter. Coram Judicio predicto Comparentes
et rem Judicialiter Controvertentes Dicorum Partium Contro
versijs in Judicio motarum Jnductis exauditis Judi
cium Deducendo Oblatum est Partibus utrarumq; sibi
abinvicem Lucem ad Judicium edictas Signidem Lucem
predictus sine condescensione decidi non valet pro
inde Judicium nec pariam et Condescensionem ad
fundum Bonorum Wormaerdeubi Jnsorum Antonij
Wormicli et Josephi Bethourbi Burgensium
Castri Bl Vicar Captate tempore devenerit Dei Et Bur
gabij ejusdem absentia non obstante predicta dead
venta Lux lempistie et faienda divisatione mutua
Partium de sumptu Conducendi Condescensum de
ademptione pendorum mediante Comportatione ad o
cumentum Juratoria Comprobatione Solidandalio
lentijq; Damnis Injurijs precijs Inquisitionibus
Juratorijs Inquirendi Investigandi Procedendi per
ditum resolvendi et Satisfactionem Omnimodam Cui
a quo provenerint Demandabant Partes in omne
Cues pretensionibus mutuo ad se respective pro ex
gentia Jnorum Legis et Justitie prãliter decidendi
dicindicandi Jnmoderationem Seu decidet dicindicabit
et moderabitur Legis vel quorum Decisioni Partes ultro
pacere et acquiescere de Judicatum Sati Sub Pena Florenor
Cionis illo ipso Jnito Condescensionis Lege per Partes Coram
ue nitz publicanda debebant et tenebantur Dictat Judicum
Opinio Marcanum Polonicato Sati per Partes Compensan
do Contenda anteriorum Decreti exequentes

Judico autem pro utraque Parte tribuendum Solenne pro
cepe Juris Solvendo Mareti praeceptore
Inter D. Paulum Zot Curtis Vicegerentem Cast. Loco ac
pretor. Pandens Item non post arrestum finitis Cau
matio prout in simplici Regestro continetur nem ad
tive ne Dnoi Burgrabij loci presentis cujus vi quam pri
praesens expediat Publicatum

Inter D. Stanislaum Kozicki ad per D. Gregorium Woro
Pandens Item non post arrestum finitis Condemnatio
ut in simplici Regestro continetur cum additione p
peragenda Executione D. Burgrabij loci praedicti cujus
quam revisio praesens expediat Publicatum

Inter D. Paulum Patrem Coram Pliantram Vicepre
nomine Andream Nowakowski dictum Ziemak actores p
D. Paulum Czarnomskii suo et alior actorum nre mate
et D. Antonium Carlum et Josephum, Joannem Alb
tum Adamum et Antonium Nowakowskie Actor per D. Lo
lum Zot Curtis Vicepre Coram Judicio presentes Compa
rentes et eorum Judicium Controversiae Quarum Partium Contro
versijs in Judicium deductis et auditis Judicium
dicendo Unius Partis actoreae Decernit Quatenus Partes
Satisfaciendo Decreto officij sui Judicis et Quoad Inqui
sitionis in anteactis Judicijs dijs Inter Partes Comparentes
Lata Inquisitiones suas tam in actoratu quam reatu
dictas reponant in instanti et quoniam Partes citatae
Inquisitiones suas reposuerunt Proinde officium predictum
Satisfecisse Partes easq hoc in puncto advenit et ad Le
nem earumq Inquisitionem condescendit Quibus lectis
matura deliberatione mentatis Quando quidem ex ejus
Inquisitionibus elicitur Lacerationes per Actor actores ma
tatis vajis in locis Coram diversis Personis in mutua terjure
Salutatione sese abinvicem Contemptuose Lesisse Diffamasse Do
in frumenti et Prati Inventarijs Intulisse Rem Mathaeum
Sophiam Nowakowskie Vexisse Impugnasse Abcillam Cru
se alias violentias perecisse Pro quibus deducis et alijs Inqui
nibus Probatis ~~Quando quidem ex ejus Inquisitionibus actor~~
~~dictus Actor vicis~~ Profatam Partem Actoream pro nihilum de
venit Decernendo Quatenus Omnes Actoris praeternaturam Joan
Martiannam de Wrzesinskie Nowakowskie eluendo Curia teneris
niem alterum hinc et ab actu praesenti in Quatuor Septimanis
Jurisdictionis civitatis Lesionem Curiam per Patronum Unius
Andream et Martiannam de Wrzesinskie Conjuges dictos odiae.
Lytoram in divisione D. Andreae Nowakowskie excidisse Leptimand

Septimane Continuent & expleant necnon in eggrepude Lauri
Solvant Paramo ciniplicem quatuordecem Marcarum Lonie
Parti# Judicis quog per medium Jrientanti pista pricipend
Junt Solvant & realiter enumerent Dulucm Denz Quan-
tum spectat pretensam Vacui recentes pretune per d Paulum
Zarnomskii autorem questitum a grege pecorum & egregantem
vagantis valorem ac bonificationem juxta tuo rum ac si Gt
Lovalensbus Causa Infectorum publicad Clade ubig locorum
exhalatorum per Judicialibus declarat coram Dng Jnozor
Lovalensbus dictos odoid ex notidnibus premissis & Judicium
Luend permouentibus liberos & Innocues fuit & pronun
tat. Adextremum Damna & Paulum Zarnomskii autor
Jn frumenti & pratis ac Lyba Libi statis in Segueng Judi
cij Lopi Compsat Vort quam Compensationem subtrahendo
uel non Judicium decernet ad quid Jurisdict Ht bidebi
et Jnozo Paulo Zarnomskii actori.
Inter. Stanislaum Lot Curlii actu pnaliter M. Mariana
nam seu alterius cujuscui nominis & Brochockie & Lein
M Martini Brochockii Filiam & Wilewskii Consortem actor
per S. Valentinum Brudzynskii Bl Noz Joan Evam secundo alte
rius nominis Brochocka Tandem non Sunt
Inter M. Paulum Lothowskii Dapifenem Lukowicz actu pto
& Famatos Evam Relictam bien. Famati Duchi Consortem
Matrem Matthiam Cobhamum Famati Jacobi Bora
wskii ac Sophiam Matthiae Zenowskii Consortes Filii
um & Filias Ducheè Oppidanos Zambinez actor & Judi
ces per S. Paulum Lottowskii Vicegerentem Curiæ Nov Coram
Judicio prass Compar & Lecum Judicator contra dictum
Dnorum Portum Controversiæ in Judicium Suum Judicatis
exauditis Judicium dictum Amicum actoreal Partis dei
dendo Reponant Partes citatæ Inquisitionem Suam repo
starti & quoniam Pars actoris Inquisitionem Suam repo
nit Pars vero citata in cam Inquisitionem reponit & persistit
& se ea Inquisitione Subijcit ac se ex eadem Judicare per
mittit ad Lectionem Inquisitionis reponitæ necnon Lectionem
lecta & omni deliberationis genere intimata pmissa
Judicium Locatenens Famata Eva Famati Publici Relicta
Consors Prout Stante Impositione Arresti Super Laborem
Joannis Studecicy Subditi precautionem de requisitione
in pencto non exhibitionis non fecit nec cum in Jure am
expedicit Ita ipsum et sonita Jesu Christi passione
dicuante Jde In Sequeng Judicij Lyi Vort quam evadio
nem subtrahendo vel non Judicium decernet id quo Jurisdict
evadat in eam Juramenti Rotham

Inter M. Mariannam de Jerusalem olim M. Jacobi Zoranki pri-
me Vxoris Relictam Consortem Viduam Bonorum Lucrorum
Dominam Reformationis alem et adritatis alem atq; Infidelis
Rota Taberna coram Bonorum actores per eius M. Zora-
uska Dominam Lem et predicti actoris mre pmaliter Jo-
Jferens pet assertam Sindi condemnatio prout in Simpl
Recepto Contentas Perfidos et Infideles Wotek Jakowic Jrae
Polonicum et Bazielala Seniores Synagogæ Drohicen per
deles Abrahamum Pijel coram Judicio presen Comparen
Seriem Judiciter Controversiæ et quidem ad rca Parte Compa
tationem Decreti Equidem Judicii Cens viam aggra
tione M.de Actoris honoris Jpsius eq; quia Arendatoris alen
Leraneis Jati petente et reppente pdamfatorum Parens conde
Cibato vero nullum Decretum ad prafatum Tabernal re
Leraperiens regulans Juteraspice Inferens et Jrimiter
gante coronez Portum Controversiæ recensitis Jnstrum
examinatis Decernit Judicium Dubitenus Jnfideles Juden
Seniores Synagogæ Drohicen evocant in causa Jura
ta Rothaus Prout Decretum Inter prafatum Jnfidelem
Arendatorem Leraperiens ac Infidelem Rota in Judicio
coram nullum Interfuit et exinde ad Comparationem
predallegati Decreti non tenentur Pd. Jn Negatis Judicij
Lijs juxta Statutum Regis

Inter S. Martianum Rothowski alii pmaliter et M. agnetum
de Bogdanski primi olim M. Valentini Zielinski Dapif
Zaudrzey Leuenti adpresens voti M. Zabokrzecki Vi
Sauraij Jeno Labidlarij Contra per S. Paulum Zo
Vicericentem Jasin Plocz. et grevianum S. Martinum
Rodebski presq in Scrno dis paret et se condemnare pe
mittet Exinde Lustrcaus Alto dis parente permittitur
demnatio prout in Simplici Recepto Contentus Cum ad
tione pro pesacuda Executione. Jnon Burgrabij Loci presen
Cejusq; quam pergat juxta prasentem Cum Sigillorum
Rei Jacta presens ad Convictionem Rotus pendiler et Jrrei
Conservatur.

Publicatum

Inter SS. Gregorium et Joannem Patruos adamum et Joannem
Filiastros Rembinski ac alios actores per S. Joannem
Petrum adamum et Joannem Filiastros Rembinski Ge
et alios actores nominibus pmaliter et S. Joannem
Lepkowski Rem pmaliter Coram Judicio presentem Comparen
et Seriem Judiciter Controversiæ Lecteri Salis pueri Dis Alexi

Munimentor

Munimentorum ~~ad quam~~ Partem Cittam ad quam se in
actis Judicijs receperat In instanti et quoniam non Satisfacit
Proinde Partem Cittam Succubuisse adinvenit Decernendo
Quatenus Pars Citta in vim Succubitionis Summam
Quadringentorum Tymphorum de manibus Ind. Stanislai
Dąmbrowski levatam actis Officij praesentis Sabbatho Pridie
Festi Sanctae Mariae Magdalenae 1731mo anno per Nles
Matthiam Peplowski et Dorotheam Sielska Coniuges in
rem et Personam Jnocentiae Mariannae Dąmbrowska primo
olem G. Laurentij Trzembinski Secundo protunc Jnoci
Valeriani Jaworzewski Consortis Matris et aviae actorum
cum provisione annuali Inscriptam hinc et pro Vigilia
Festi Nativitatis Sancti Joannis Baptistae anno praesenti Coram Officio
et actis praesentis Sub Poena Bannitionis in Casu Contra=
ventionis circa Manifestationem Jnoci faciendam publi=
canda Una cum provisione ab eadem proveniente Summa
per medium Computando non excedendo Summam Origi=
nalem absque quibuscunque diffugijs Juris et Protestationibus
Justitiae ad manus et quietationem actorum Solvat et
realiter enumeret Quita Poena Simplici Quatuordecim
Marcarum Polonicalium Parti Parti cum Summa et
Judicio per medium in instanti praxi Juris Solvenda
Coram Subdelegato G. Adamo Milodrowski Camerario Ter=
restri Plocensi in Locum Officij Notariatus Substituto Inter
M. Josephum Notarium Crest. Locis Sedis Act. pro Ter M.
Antonium Zielinski Actis Act. per G. Valentinum Brudzyn=
ski B.C. Plocensis Inscriptum Praesentis Tandem Aerum post
Arestum Similis Condemnatio prout Insimplici Re=
gestro Continetur.

Publicatum

Adamus Milodrowski Camerarius Terrestris
Plocensis Subdelegatus mpa.

Inter GG. Laurentium Kolczynski et Mariannam Biethowska
Jnicem Coniuges actores per Gen. G. Kolczynski Suo et Con=
sortis Suae nomine praemissaliter et GG. Felicem Biethowski atque Mat=
thiam Dębski Cittos per G. ~~Adamum~~ Matthiam Dembski Suo et alior Cum Cetto

me pmaliter. Coram Judicio presens Comparens et secun
Judicator fundo certe Lucanus Partium Conte ne vigo in
ciem Suum Judicis examinis Judicium Sedendo adhibi
Porter actoree Parti Citta Suum ad Judicium edit ad affecta
nem Partis Citte ejus dat Jeneidit Delationem Munim
torum Causam presens exhibens Jus Leges Judicij
Sueuid &c

Inter S. Mariannam de Dłużniewskie olim S. Jacobi Dreszler
licitam Consortem Viduam actricem per S. Valentinum Bndz
Bł Roy Procuratorem Plenipotentem Parlem Iterum Comparen
tem Similiter Condemnato pro ut in Limitibus Regest
Continetur Rem ad Delationem pro pro executione quam S.
grabicer Jus presens Equum Judicium expediat Publicatum

Inter S. Adamum Molenski ac alios actores per eum S. Procu
ratorem suum et alterum me pmaliter. et S. Andream Parcel
et Lucam Filium Lebkowski per S. Andream Lebkowski
Parentem suum et Patrem suum me pmaliter. S. Paulum Mle
czynski Actorem pmaliter Reliquos Actores per S. Franci
Plachowski Coram Judicio presens Comparens etc Judicium
Sedendo Citationem Partis actoree Partis Citta Suum Judi
cium edit ad affectationem Partis actoree Partis citate Com
et Jeneidit Delationem Juramenti Super Contenta Cita
tionis et Citationis Partis actoree in Legesque Judicij
Super Sueuid &c

Inter S. Josephum Bialy Sueuski actorem per S. Matthiam
Masowiecki Plenipotentem Juramentum S. S. Joseph
Bradnicki ac Catherinam de Olszewskie primi olim
Matthiae Bialy Sueuski Sueudi admissum coti misce
lonique Jam Succesores olim S. Adami Bialy Sueuski
per eumq S. Catherinam de Olszewskie Bradnicka Jnsti
tia S. Matthej Jerzy Sueuski Bł Roy suo et alterum
me pmaliter Coram Judicio presens Comparens etc Judicium
Sedendo Citationem Partis actoree Partis Citta Suum
Judicium edit ad affectationem Comparentis a parte ac
cir Partis Citta Del et Jneidit Delationem Munimen
rum Causam presens pertinentium in Leges Judicij
pro ducendorem &c

Inter S. Mariannam Chodzynska olim Pleb Joannis Zon
Pelictam Consortem Viduam actricem per S. Valentinum
Bndzynski Bł Roy Zonq Iterum Comparentem Suum
Condemnato pro ut in Limitibus Regesto Continetur
Additionem pro percepta Executione S. Burgrabey Co
pris Equum et Rationato processu expediat

Publicatum

Inter S. Josephum

Inter S. Josephum Rosarcurki actorem per S. Valentinum Brudzynski Bl Woiew Zanowski sterum post arcitum simi
lis condemnatio prout in simplici Regestro continetur
cum adductione S. Burgrabij low praesey Executione aequali quam
visa praesupponi expediat
Publicatum

Inter M. Casimirum Swydwarski Brzowo Swydwarski Dapifereum Bra
nen alth per S. Matthiam Joseph Bergalien Ja
stbey Roez et S. Laurentium Lwijcurki Ladrzeem La
sencurki alth per Paulum Zodwarski Vicegerentem Pet
Woez et S. Martinum Zakrzeurki per S. Valentinum Bra
dzynski Bl Woez Coram Judicio praesey comparen cum
putato delatore Majore per Comparoney a S. Ludovico
Zakrzeurki Judicibete ati in causa praelitatem movere
quivente affectata Partibus experimentum dejecit
Inexperimento ulterioribus earumq Partium Contradictionibus
in Judicium deductis examinatis et quidem actore
Lumen quadrigenta Florenos Hungaricales
pro bonis a M. Swydwarski aliore modo litato acceptis
ad complementum schemae centum triginta Florenos de
rerorum Hungaricalium Partentis debita Solutis non pe
tentis citata cum Summa pro bonis contitis Rei
tentis citata cum Summa pro bonis contitis Rei
cator in integro Solutionem Inferentis Decernet Ju
dicium Qualenus Panditta constat in casu Juramenti
rotham prout Summam Integrum pro bonis apud
M Swydwarski actorem litatos Vindicatam restituit
nihilq quidquam ejus ex Summa rea St ad Solutio
nem non teneatur Ita ex Jesu Christo Sancta propione
adhuc ante Ex Integrum Quidquid deji Post quam Con
cionem Subscriptam vel non Judicium Decernet ex quod
Juri est

Inter M. Casimirum Swydwarski Dapiferum Lowicen
alth per S. Valentinum Brudzynski Bl Woez et Infidelem
Judeam Wincentium Infidelem Herez Jo Ludovicum Conten
atton per S. Adamum Swydwarski Camerarium Rom
Woez Tandem de Consensu utriusq Partis Causa pra
sens remittitur ad sequens Jo.

Inter SS. Lucziborskie Conjuges actores Simul et Actor per S. Pau
lum Zodwarski Vicegerentem Cath Woez et SS Lowaleurskie
Actor Simul et actos per S. Valentinum Brudzynski Bl
Woez Coram officio praesey comparen et Lecum Judiciter
Controvertentes Quorum Partium Controversijs in Judicium
Lucem Juducti examinatis Judicium Decidendo Actor

tionem et ad citationem Partium Libi absentium Lucas
ad Judicium editam Siquidem anterior condescen
non est Lucas sortita effectum Proinde Judicium pr
sens Recipiens Iteratam condescensionem ad fendum
Bonorum Rostowo Inozemum Bortholomæi Surbo
et Ukolini Grudzinski Burgrabiorum Civ Plocz Ep
to Tempore fens et Qui JJ. Burgrabij Lenicis absentes
non obstante prodita de adventu Dni testes et faciendo
dictationem mutuo Partium Lemptu condescendi conde
scensum de ademptione fendorum prædictorum non obstan
Juramentum Damnorum Cognitorum Juramentum
protestationum mediantibus Inquisitionibus Juratorum
Inquirent Investigabunt Juramenta pro opportunitate
loquij excipient Satisfactionem Omnimodam quam
dicto a quo provenerit prætendam demandabunt Ly
res assertent Partes in omnibus et singulis prædi
sionibus nihil in tactum et Resolutum relinquen
pro ea parte Dnorum Legis et Justitiæ Judex
decidet dijudicabunt et moderabuntur antenij
Decretum in toto exequentur Seu decidet dijudicabit
et moderabitur antenius Decretum in toto exequetur
Cujus vel quorum Decisioni Partes utraq parere et ad
quiescere ac Judicatum pati Lub Pœna Marcarum viginti
in Mio condescensionis Super Parte contravenie Gram
Burgrabiorum condescensum publicanda delebunt et tenebu
Lucta Pœna Mieu Marcarum Polonicalis Parti perhibe
compensanda Judicio quoq totidem per Partem citatam
absentem Lecta mane Prout jure Judicium Lotum est
Inter S. Romanum Obrembski actorem per S. Matheum Konyaski
Al Plocz. et Infidelem Henrich Starciak Judicem Dobrze
ats and per S. Adamum Mitkowski Armigerum Sr rem
Plocz Coram Judicio præsens comparens et sicum Judicio
contendentes Quasam Partium contradictis in Judicium
Lucas Judicij exauditis Satisfaciat Attentis Dilationis
Mandamentorum Quam de in actis Judicij recepera
Instantis et quoniam hoc Satisfactionis Dilationis Man
damentorum Manifestationem Coram actis offert præsa
Feria quarta prædicta Festi Sanctæ Agnetis Virginis et Martyris
anno præsenti Subtracta Judicatorum præsentia
per Infideles Jacobum Herszkowicz Joannes Wodzinski Ju
os Seniores Dobrinenses etiam nomine aliorum Judicato
Suorum oppidi Dobrinensis denuntiate quorumvis Lenij
factam reponit ac obtinente eadem Manifestatione Cau
præsentem ad Judicium Terrestre remitti et Capitali
inde Judicium præsens Causam Etiam officio Suo non de
victam Manifestationem resecuta a Judicio præsenti retrahen

ad Judicium

ad Judicium Terrestre propriij Districtus Cum tota Causa
de ejus & effectu prosequi Dissuadendo Renuntiationes contrarias
vando ejusq; Testibus citatis, Juramento partium Decreti prodi &
peremptorium Decreti prodi & Lyoua.

Inter Ill. Michaelem Wolenski et Marcannam Leycha pars
Ill. Michaelem Wolenski mandatum suo et Curatoris sui
me pnti Coram Judicio presentem comparere Siquidem Ejus
Ill. Paulo Lubowski perductus Procurator suffitiente deducitur
Proinde expeditionem presentis Primo Judicium processus pro
sistendo Decreto Instanciae Partis actoreae Compositionis vigilat
rerum Resolvendo Recognitionem ab officio Executionali
Lumen ad Judicium sub Lecta Partem actoream ad Jus
probationem Juramento sua Super Lasum vulnerum ex
moderamine Judicij Lis adhuc extans ad me pitilem Jurisdict
et adductis Actis Testibus ad presentis emanavit Juramenti
rotham Praestitit Ill. Michael Wolenski actor Quo praestito
recessitam Summam Imprimis ex Marcas Polonicales
et Penam Implicem gratuorderem Marcarum Polonicalium
& ac Lapsum Marcas Bonis culem ni vero Executionis
Decreto Dilationi Majoris per Actum Disparentem reapte
adiudicat Partis actoreae & Wolenski manto adiudicat damna
Marcas pro vulneribus et pro Sublationem Condemnationis
ac in casu Executionis Dilationi Majoris probatum
Juramen Wolenski actoreae Legaliter competere debere de
claraat ad summam Imprimis ex Marcarum Polonicalium
& in Sublationem Pinazem condemnationis
Inter eosdem actores ut supra Laudem rendent.
Inter Item Quam de Innocentium Olim Wolenski adhuc Presens
tatis Relictam Consortem Suam actricem Imploratis
Jurata Stetere post averta in Similes Condemnatu prout
in Simplici Repertu Continetur Item additione pro exem
tione Valentini Zotkowski Burgrabij Acto Novae quam juxta
processus expediat

Publicatum.

Inter Martinum Adamowicz Incolam Stanislaviensem Districtus
huius Racicziensis Praepositum Fiscalem actorem per Suum
Valentinum Brodzynski Vicarium Peritos & Inspectos
Abraham et Fabis Filios Judeos Volinienses actor per Suos ad
meum Mutuum Justi Burgrabii Camerarium Primo Loco ad
objectam a latere Condemnatu nem ex Parte Juramenti Adhuc Suo
Lenski Super Inspectis Fabis Markowicz Filiis Judeis Primis Jam
munibus Fabis Mayer Penia Secundo pt Dnicam Royalinem
anno nuper elapsi 1767mo notitiae nunc obiti nis Summa
Trium Millium quingentorum Imprimis in Bielsko ob
tentam Rem eorum Inspectorum Fabis Juramento Stando Cons

non pote his rationibus ibi Contutuere Leuendo bandi adu
tatues et gueniam Comparens Parte Actee ab presentata
pantione Infideles Fabris Figis recedit et quia Condesm
re permettet Surende Super eodem solo Fabris Fig de pe
mutatur Qui emnatio prostitu Leni xlii Rejectis Sentine
cum additione pro executione d Borgrabij cui praseneq
Cujus ei quem pista pro quibus perdgat cum Compa
rente uem Causa praseno ad plenariam Conviction nem
dei parentes Suspendat et Ires Conservatis
Publicatum
Inter D. Matthiam Stancenelli ditt maliter et DR Rosati
and de Malis cenubus plen Rei Francisci Starcenelli R
dicta Consorten Vidum Matrem Antonium Fabia
nem Filios Starcenelli ac Successores olim Rei Mat
thie Starcenelli Brigittam Rei Bagensis Mariam
nam Rei Pietro Cenelli Luciam Rei Dominici Ra
Leonta Consortes Starcenelli Ctor per D. Antonium
Starcenelli Suo ea nomine Actorem Malier. Coram Pa
cio prodeq Comparq d Nouem Inditer Contuertes Dubra
Partium Contuersij in Judicium Duum Inditer exam
tis Judicium Deudendo Atoticem Partis actoree Parti
Actor Suum ad Judicium detam Quoniam Causa praesen
sine Condescensione decidi non valet Prout Decisionem
de Condescensio nem ad fendam Bonorem Mathew
de Cathoueel Ed Paulo Zottuelli et Valentini Brody
dei Bezzrabio nem Cath Vicez Capta te Temporecenu
Qui Ed Bezzrabij eniter absentia non obstante, prem
de adventu Sui Temporis ad faciendam auisationem mutu
Partium Sumptus Condescensi de Publ
Juris Officiatorio Subiectes pradia Comportatione Boar
mentorum ad medionibus Inquisitionibus de recipi
bus papor erit Inquirent Investigabunt Juramenta
pro Causentia negoty exsipient Calculum de peremptu
prodentibus faciunt Satis factio nem Ommnadam pr
standam denandabunt Partes in Cenitis pretensionib
Cus pista Mod Contenta Maliter decident decidi
cabunt et moderabuntur Sui Pro decidet dicidicabit
et moderabuntur Cujus vel quorum Decisioni Partes
utreq parere et aquiescere ac Judicatum pati Sub P
na Bannitionis ipso in Prom Condescensio nis Super
Parte contravenente publicanda debebunt et tenebun
Quita Penae Pisicum Marcarum Polonical Parti pert
tem Compensanda Judicio quod Potest Prout taxatu
tu pro quibus Juris Solvenda. Pro quo Prom Condesce
sionis Partes quas voluerunt et quas negotium poscu
rit adatare adatandi Sub Mora Legionis a pro
Comparere tenebuntur.

Inter D. Francisc[um]

Inter S. Franciscum Radowerlii actorem & Actum pmabiter
et S. Adamum Bradymski Actum et aldum per S. Jo
sephum Aotkowrlii Barrabiem Cast. Vlaz Crown Ju
dicio pres. Compercz et Leaem Judices Extraordem Quab
Partium Contraverjis in Judicium Suum Judicis exhibita
Judicium Deducto Actorum Partium et Rationibus abin
cem Suum ad Judicium editas Siguidem Satis a pres en
Line Condescensione decidi nequit Invinde necessarium
Condescensionem adfendum Bonor Sebuczow Jnan
Pauli Zotto arlii et Valentini Bradymski Barrabiorum
Cast. Vlaz Captato tempore adimbenit Qui D. Burgmis
tens absentia non obstante pmissa de adventu ejus tempe
stive et faciendo mutuas Partium Scripturas Condendi Conde
sensei Comportationem Contrarias ~~Allegationi~~ assumen
tam et Latas Bonor Juramento de de solutione aut
reparatione Auctis aut deperditis Jnseminationibus
Jnquirent Jnventjebent Jnquisitiones de recepitas pe
stulavent Rationes expedient Juramenta pro op
portunis dte negotij exciment Solutiones et Elevatio
nem Remanentes declarabent Satisfactiones Omnimo
dam quantum ejusdem quo proveniunt prestandam
demandabent Jnnos prefigent Pagores annexent
Partes in Auctis pretensiones mutuo adcusar
patis ad Contenta Jnnos Partium utrarum Jnna
liter deducent Judicabent et moderabuntur Seu de
cidet Judicabit et moderabitur Cujus vel quorum
Decisioni Partes utreq parere et acquiescere ac Judi
catum pati Sub Pena Banniti in illo in Crown Conde
scensionis Super Parte Contravenies publicanda debe
bent et tenebuntur Lita Pena Prium Manserum Solo
vendum Partem Compensanda Judicio autem
Actum Parte per Partem Compensanda Judicio autem
Totidem Presentanti praxi Solita Juris Solvenda.
Postquam Condescensionis Jnnos Partes utreq quos vobue
runt et quos nepotium poposcerunt Adcitare Adcitandi illo
pro Jnno Sub rigore Superius expresso Tempore de
bent et tenebuntur.

Inter S. Mariannam de Druckowrlie olim Rlis S. Francisci
Rudymski Relictam Consortem Eduardum Matrem et Ste
phanum Rudymski Filium Actores per Carolum Rudym
ski Matrem Suo et Rlie suorum pmabiter et Antonium
Rudowrlii absentem Actum nicem Dictum Potentibus Actor Et
Judicem per D. Valentinum Bradymski Bal. Crown Judi
cio pres. Comparentes et Secum Judicem Contendentes
Declarent Partium Controversias in Judicium Suum Judicis
Tandem non Sunt

Inter Perfidos Lucam Jez aldrew per S. Valentinum
dynski Bl'bey & Infideles Judæ & Herez d'alamond
ere Fratres Interze Jermonez Jutzman Jachymowicz
deos & Jniolas P'bey Actor per S. Matheum Kreywo
Pongralsium Castro Pto & Coram Judicio presez Comper
& Seuem Judices Controversiarum Judiciem Deudendo
tos new Partis actoree Partis Citt & Juem ad Judiciem
edictum ad affectationem Comparenti a parte Citta ci
Partis Citt dat & Jonedit Dilationem mun imentorum
Causam presez Superentium in Lequez Judicijs & sup
plicandorem Lt
Inter S. Matthiam Dembski aldrew Capsanda Actum nego
mine M. Casimirem Lubowski Lubowski Capsandam Lu
mine Citt per S. Valentinem Brudzynski Bl'bey
& Jnsenem Plenipotentem Coram Judicio presez Comp
rez & Seuem Judices Controversiarum Juarum Partium Con
uenez in Judicium Juem Jnductis Examinatis Judicium
Deudendo Actalionem Partis actoree Parte Citta Juem
ad Judicium edictum ad affectationem Comparenti a
Lubowski Citto eidem Citto dat & Jonedit Dilationem
producendi proprios in Lequez Judicijs Citt Capsanda
& negotij actoreu.
Inter S. Adamum Lowalewski alias per S. Valentinum Brudzyn
Bl'bey Canon Jtem post actum Simili Ordinem
pruet in Simplici Regesto Continetur Cum additione pr
executionis S. Burgrabij loci presez Agius quam proto
prosequi petijt Publicatum
Inter S. Valentinum Brudzynski Bl'bey alias mediate et
decreto Civili alborum de Bonis Oppidi Dobrin Actum pe
Paulum Zoltowski Vicerzey Cl'bey de Consensu
um Partis Causa presez & Lequez Primos rei actus
Inter S. Albertum Sobolewski de alias actoreu per eum S. Sobo
skum Suum & alios eum actoreu mediate et Jmmediate
skum Comizerum Citto per S. Matthiam Jozefowski Bl'bey
Bl'bey Coram Judicio presez Comperu et Judicium Juem
Actalionem Partis actoree Parte Citta Juem ad Judicium
edictum ad affectationem Partis actoree Parte citta
Comedit Dilationem Juquisitorum ad Contenta protocol
nis Actalionis Partis actoree in Lequez Judicij Leis que
Inter M. Casimirem Lubowski Capsandam Lubowski alias
S. Paulum Zoltowski Vicerzey Cl'bey S. Matthiam Dem
Actum mediate Coram Judicio presez Comperu et Judicium Jud
ter Controversiarum Juarum Partium Controversiarum in Judicium
Juem Jnductis Examinatis Juarum Testium
Inter S. Josephum Lubowski Bl'bey mediate Pro intercessu
mate Lucas Swingowski per S. Matthiam Mosowiecki Canon
Non Stant.
Inter M. Matthiam

Inter M. Matthiam Jue nauarte Vicecomit Vicariu ad per⁹ valen-
tinum Brudymbi B.C Reg & M. Joannem Lasueta Castellan
ndar de nomine Actoris per S. Paulum Lostoueta Vicegeren
Cast Vlc eg Procurat Plenipotentem. Deinde Comparauit M.
Joannes Lasueta produxit Plenipotentiam & quoniam prodic
it Proinde sufficiente Comparatione admittebat Partibus ex
perimentandi in experimentum Litterarum earum
Partium Controuersij in Judicio Quem inducto exaudito
Judicium Deudendo Detaldinem actoris Parte Ditta Parte
Quem ad Judicium dictum ad affectationem Partis Ditta
Comparentem Parti Ditta Dat & Comedit Detaldinem
Munimentorum Causam processus Differendi & Cognem
Judicij producendi &c

Inter M. Paulum Lostouet Papiperum Juuenis & malit er
& Infidelem Hersech Jacuberez Actum per S. Valentin
num Brudymbi B.C Regis coram Judice presentem Compare
ente Judicium Deudendo Detaldinem Partis actoris Parte
Ditte Quem ad Judicium dictum ad affectationem Com
parentis Partis Ditte Dat & Comedit Detaldinem
Munimentorum Causam processus Differendi & Cognem
in Judicij Legi producendi &c

Inter eosdem M. Laurentium Lostouet Jud Hersech Jehoaicz
Judeum Drohiz Actum per S. Valentinum Brudymbi B.C
Coram Judice presentibus Comparentibus & Lecto Controuersie
Dicebat Partibus Controuersij in Judicium Quem Inducto
exaudito dictis facta Actus Detaldini Munimentorum
in Actis Judicij Legi Quoque Instrumenti & quorum
cumque dictis facta Detaldini Munimentorum Actus Manifestan
tium Coram dicto Partis Regis sub dicto Judicio coram
presentibus Dena quarta proxime Decembris Lanno Dominice Natiui
tatis Millesimo quingentesimo nonagesimo primo per Infideles Jacobum Hersech
uicz Joannas Wolfouicz Judeos Denizens Drohiz ex Jure
las & Marcatoris Drohiz Synagoge etiam dictum Libra
gogue Judeorum Drohiz me de mutuo ate quorumuis Lis
ptorum factum prouidit Obstantes eadem manifestatione ne
Causam dictam ad Forum Competens Ordinarium remitti effla
gitat Quem Judicium presens Absente Manifestatione ne
recepta Lecepta Mense dicto Servientibus citato ante Forum
presentem Denuncio dictum effectu ad Judicium Decembris Diem

Publicatum

prempj. Dei tutus pro f'nali dej judicatj de remittit' [illegible]
vando ejd partibus ad primas & proximas Judicij: alby quas
est adjutatione Primum Comparendi partium ad partium
peremptoriam

Inter S. Stanislaum Zochowskie actorem per S. Paulum Zochowskie Bl
Janez Sterem post actorum Limitis condemnatj mandat ejd
dum plenj Regestro Contineri Cum petitione processus
persequendo S. Burgrabij Loci presentis Cujus ejd actoris
processus expediat

Publicatum

Inter S. Felicianum Zochowskie Primum S. Stanislaum Zochowskie
orbis Samuelem ac alios actores per eundem S. Zochowskie
Lug et alios reos Actorem nec aliter. Pro Interesse &c. Primum
dictis Conjugum Actorem, aby Jandrij Legevalentes Stus Actor per
Et Primum Lue Actor Lugo ejusd Stus valentes non minus petit
eand S. Catherinam pro de Olszewskie Brodzinskie Mezerskie Stus
ista Bl Loco sue et dictum Ejusdem Primum Actorem nec aliter. Cum jurat
presens Comparens et Secum Judices sentiverint etc Judicium de
dendo Litatione Partis actoreae Partis Actoreae Quem ad judicium
ad affectationem Partis actoreae Partis ultro dat et concedit dila
tionem Juramentum ad Contenta per testes Actoris et Actoris
tis actoreae Juramentum Judicij Legis Judicij Legis Primum
S. Franciscum Zochowskie processum Primum dispersit et condem
nare permittit Primum Super eam permittitur Condemnatio
prout in Limitibus Regestri Continetur. Cum additione S. Burgra
bij Loci presentis Cujus ejd processus quam pixta processus
Primum Nomen Rychorskiste S. Primum Bronowski

Publicatum

Inter S. Thomam Wolski actorem per S. Paulum Zochowskie Vicere
sentem Castri Loci Janez Sterem post actorum Limitis Condem
natio prout in Limitibus Regestri Continetur Cum additione
processus Burgrabij Loci presentis Cujus ejd processus quam pixta pro
cessum peroyat.

Publicatum

Inter S. Antonium Miłdowskie actum per S. Adamum Miłdowskie
Camerarium Primum Loci Primum Plenipotentem S. Joseph
phum Machinskie actum Primum. Tandem in Quorum Relegi
actorem per S. Waldowskie Comparentes processus in Primum dispersit
et condemnare permittit Primum super eam Actor dispersit
permittitur Condemnatio prout in Limitibus Regestri Contineri
Jdq in Quorum ulteriorem Partis Jacendi Executionis quam
S. Burgrabius Loci presentis Cujus recessit et tractata processus
expediat.

Publicatum

Inter Mr. Joannem et Catherinam de Borowskie Cujus et Joannis
Juniorem Conjuges actores per actorem Primum Cujus mittowskie
mantum Cujus et Consortis Suorum Primum Lucium Sub
Sub Joannes Borowskie Primum Laborum Actorem et actum Primum Cujus
judicio presens Comparens et Secum Judices sentiverint Quod
Partium Controversiam in judicium deducendum Judicium

cium

cium Decernendo Actionem Partiem petitarum q[uo]d Presentando
Decretum Judicij Lij decernendarum Inquisitionem Defunct Judicium
Quatenus Partes Actrices Inquisitionerribus Suo forum Judicio in antecedti
Judicij Lij per se Breuiter reponant Iniuriante Et quoniam Partes
Actrices Inquisitiones Suas reproducerunt Prout de Judicium presentes
Adhibendo necnon earundem Inquisitionum Judicium processum Qui
suscepit Quibus lectis et matura deliberatione Mentibus Pensando
quidem exceptionibus Inquisitionibus Iniuriante potius Dd Litiscont
Sourbie et Sufficienter non emendare Quam obrem Judicium
Presentes Sententiat Quatenus Iniuriam Litiscontestatione arbi
mantes evadat in eam Juramenti Sobram Imvat Latorum
sor Jacobum Marianum et Petronellum de Adamum
Subditos M.M. Sutsourbii apud de non conservavit nec eos
in Jugum expedivit Ita per eum et Jean Christi Antoine Pinore
Adiuvante. Ide ad Lepez Judicij Lij Post quam Subscriptum
evasionem Velhon Judicium decernit id quod Juniens Dd
Inter Martres admodum Rndos Antonium Stresserarii Vicede
canum Simonem Lazierman Vicecantorem atq Albertum
Bezuchi Totum Collegium Ecclesiæ Cathedralis
Vacej altero per Martrem admodum Rndum Antonium
Stresserarii Vicedecanum Ecclesiæ Cathedralis Vacem Jan
dem Iterum post aretum Similis Condemnatio Inquisi
ultionis portis Finalis ac Judicatæ Faciendæ Executionis
quam recusio et benetractatæ Vacesque expediat. Inquisitio
Quibus bene presens quibus In Negotio vertitur Principali Inquisi
Solutionis Census proquorum est Inventum Subscripsi Dez

Publicatum

Inter Dd. Sochoche Conuiges actores per D. Josephum Sachetti
meritum Suo Consortis Suæ me praliter et Dd Gabrielem
et Antonium Edwardum Fratres intosse Germanos Alios pro
et Thomam D. Lucam Ludovici Actum per D. Paulum Zotti Curiæ
Vicegerentem Cum Vacej Inscriptum Plenipotentiæ Jereni Com
parere D. Lucæ Ludovici producere Plenipotentiam et quo
niam non produxit Prout de Lege per eum D. Lucam Ludovici
actio permittur Condemnatio prout in Simplicis Regestro Contie
netur Cum additione pro pœna Executione quam Dd Bor
gratiis Suis presens quibus Juxta processum expediat Iuris
Emporeæ Causa presens Suspendatur ad Consilium
disparere et Primis Conservatur. Publicatum.

Inter Dd Licichi Conuiges actores per D. Antonium Licichi
manti meum Consortis Suæ me praliter Tandem Ite
rum post aretum Similis Condemnatio prout in Sim
plicis Regestro Continetur cum additione pro pœna Exe
cutionis quam D. Burgratiis Suis presens quibus quem recusa
processum expediat

Publicatum.

Inter S. Paulum Strezewski actorem ex una parte et S. Paulum Cywinski
actorem per S. Valentinum Brunczwski Bl. Ploez Dominum ac
S. Josephum Jastkowski presentes in Iudicio ex parte
Dele ex
Remorse permittat Irvinde Legier causidicus Decernitur
condemnatio prout in Simplici Regesto Continetur Iudicium ad
Solutionem pro Expensa Executionis quam petita prout Expensa
expediat Cum Compascentium Causa presens ad Lustrandum
Iudicium Iudicium Suspenditur Omnes Conservatis.

Inter SS. Nicolaum de Sapoche olim S. Valentini Brunczwski de
victa Consortem Eiusdem Matrem et Laurentium Eiusdem
Brunczwski ac alios actores per eundem S. Laurentium Brun-
czwski Filium suum et alios actorum nomine parte ex una
Catharinam S. Theodori Bobowerski Resolianam S. Antonij Horbo-
Consortis suo valentibus ac ordinarie nanto eorum actor
per S. Paulum Zot Warski Vicegerentem Castri Ploez Pro parte
rese S. Valentini Regestri Burgrabij Castri Ploez per S. Bar
tholomeum Jastkowski Burgrabium Castri Ploez ad hoc
Coram Judicio presentes Comparentes et Coram Judicio Testimonium
terg Quorum sortiri Controversijs in Judicium Eiusdem In
ductis examinatis Decidendo Primum Partes actoreas Decernit
Judicium Quatenus Partes Inquisitiones suas suo Coram Judicio
ductas eidem Partes actoreas premissas Inquisitiones Suas Primitus
ti reponant et quoniam in instanti reponunt Irvinde Judicium
sredens ad Lectionem earum Inquisitionum per Partes actoreas
ductarum Condescendit Quibus lectis et per singula pun-
tuatim examinatis Quando quidem ea ejus reposita
Inquisitiones Ses in actoratu et reatu ductis patefacit clientes
olim Generosum Antonium Kowalewski Fratrem Catharinam Consor
tem prosorum Bobowerskij et Horbowski eorum olim Generosi Jo
sephi Regestri mariti et Parentis Actoreum ab S. Valentino Regen
Burgrabio Castri Ploez nunc Superveniente Superinquit ad Bonum
Wegry nowo Domum primeri mariti et Parentis actoreum Super
in equitatu Superinequitando per olim Generosum Antonium Kowale
wski bombarda Lanzion in pectus percussisse postea Contem-
ptuose Lesisse Diffamasse in duellum Regi publica detectum
provocasse Demum Malo animo in via publica cum Gutteri
piendo aliquoties percussisse et alijs locorum Infensa Re
quibus alijs Inquisitionibus Deductis primum Regestri
Burgrabius Castri Ploez Reus tam Personalibus quam Cameralibus
ibus punitionem Declarat Decernendo Quatenus eluendo Reus
teneatur iuxta prozpectum Forum Superiorem Castri presentis Reus et
ab actu prodeat in Testimonium Inscriptionis Relationem
Scriptam per Notarium quatuor Legitimorum Contractus et
Laboratum Ajunctionem Subditum ante nulla de causa Instrumentum
explicat

...xpleat nec non in exegesu de Iuris Solual Pena Quadruplicum
Quatuorsuum Marcarum Salonicalium Judicio vero per medium
Juramenti Justa precium Solvat et realiter emenerat Jam
autem Licet quidem [illegible] super olim Jnocij Cardinalis
suo dilecti [illegible] Predecessoris Actorum Penes Ser.
Jonales Sunt extincti Attamen Eiusdem Jnocentij
nem Jntenter-pro delicto ipso non pose Penas Quemcum
lis evadere Sententiat Reverendo Quatenus [illegible]
[illegible] Jnocentij Cardinalis [illegible] Vadium Party Partis
Circa recenatum et precium de Iuris Judicio autem
medium Vadij Capitanealis Jnimicitiarum Lemmario proexpus
Solvant et realiter emenerent. Factura Cum Partibus
premissa omnia tam quo ad Sententiam Penalitatem
quam ad Solutionem Marcarum Sub Pena Banniti nei in
Quasse aliisque contravenditoris Cisca Manifestatidnem Jura
officio et actis officij presentis Quiendum publicanda
Mouit Per Acta ad publicia Tribunal Rmi Patricium Advocati
Inquisitores quos vere reputas et rescriptas vere de Jure
obisillandas Declarat easdem Partibus Jnimicitiarum extra
dict Decreti prodesse Vigore Successoris Antonij Noualdesi Simplex
Inter Ludovicum Cisca reum ad malum Paulo Jtem non post acer
tatus similes Condemnatio prout in Lem plici Regesto Jnti
netur Jam Cedelione Joannis Hemanuelis Burgrabij Curti
Ploig quam per te processum persegat. Publicatum.
Inter Eumes D. Actores prolitem Paulo Jtem non post acer
tatus similes Condemnatio prout in Lem plici Regesto Jnti
netur Jam Cedelione D. Joannis Hemanuelis Burgrabij Curti Ploig
pro executione per te processum persegat. Publicatum
Inter Dnum Ludovicum Cisca actores per D. Michaelem
Ludovicum Jus Consulti Eumem procuratorem D. Alber
tum Ludovicum et Catherinam Chiyrulam Jurium con
sules actores per D. Vgolentinum Brady nihil Obstan
tem quam pudicum precem et Jpsorum et Jeuem Judiciter
Contradicente proeumem Partium Controversiam Judi
cem Jnducias exandias Judiciam Decidendam
Judicium Jnducias exandias Judiciam Decidendam
do Citationem Partis actoreae Partis Citationem ad Jud
dicium edictum ad effectum Jnducias Partis actoreae Partis
Jnducias Dat et Scribit de Mandato Jnquisitoris ad Jou
dicium Partis actoreae Jnducias exandias Judiciam
textus Notarius Mandatum et Scribit de Mandato Jnquisitoris ad Jou
quem Judicem Jnducias exandias Judiciam

Inter MM. Czerne Comitem Vexilliferum Zatoriens & Ozorcimen
ads per S. Adamum Nitodworski Cameraricum Prom. Ploc. Insu
Plen potentem & Andream Rianowski & Theresiam
Nierzycka Comitem Insulens Ozorcimen Actor per Valen
tinum Gudymus & Obert de M. Adamkowice in Wgrodno
Wgrodzka Notarium Prom. & Jartig Zaorcimen per Mat
ex adverso Nitodworski & Ploc Plenipotentem Inscriptum Reo
Judex praes Comparg & Decem Judices Controversiarum Zaor
Partium Controversiis in Judicio Inuem Jud. actis & Candi
Siquidem Causa Inscripto & Mycopis Lub. pr Rezestis Judi
libus ex Stat Novemg Causa sine principali Causa Procura
Mg. Crynalicki decr. requirit Proinde Causa processus ad Jn
scriptum rem & adornatum coram Jd. Mg. Crynalicki requisi
Inter M. Paulum Subdiaconum Dobiscoren Lubon & alios & alt & Za
matos Procuratorem & Procuratorem Advocatum Gonzal
Stanislaum Civitatem Cellos per Romanum Matthiam Jar
lisch Leo & Glogg Civitatis totius mto militer Coram
Judice praes & Comparg & Decem Judices Controversiarum
Quarum Partium Controversiis in Judicio coram Inuem Jud
actis exactis Judicium Dandum Inuem Partis actoreae
Decernit Quatenus Hoc actum Adamum pro quo actio vertitur
Pars Act ad indagandum de ejus residentiam statuat & quo
niam Pars Actrix coram Subdelegatum statuit Judicium prosens
ea ex Indagatione temeraria excepit hoc in puncto Decis
Judicij Lais satisfecit & Citationem ad Inquisitionem reservatam
Judicium Convenendere declarat Decernendo Quatenus Par
tes utreq Inquisitiones suas Coram Judicio eductas
reponant Instante & quoniam Partes utreq Inquisitiones
suas reposuerunt Proinde Judicium presens ad Lectionem
earum Inquisitionum Testimonialium accedit Quibus
lectis & per singula penita Cautela Licet quidem Laborosa
Adamus Statutus pro Subreptione non nullarum rerum
Juridicarum restitutionem stante servitio in Bonis Dominij
no Mpci actoris hereditarijs a quo Damnatum Matio va
Subditum de Bonis ejus Dominij Subditum Castigatus
ejus deducitur attamen de impunitate hominum ea
sivorum publica de vita erescant propter Correc
tionem ejus ad terrorem reliquorum cum Laborioso
Adamum Statutum non posse Reos Personales evadere
Sententiat Decernendo Quatenus Pars Actrix eundem
ex mandato Mpci actoris per eum Suo Laborioso actor
me militer.

Laborioso

Laberorum Adamen pro emendi de ipso Castri judicij
Triginta penales Castri Caneliani Officij presentis
pene et ob dicta pena in quatuor Septimanis Septimis
nis statuit Pena sub Pena Banniterii in primis et pro
dictis officialis Judicijs post contradictum nem presentis
Judex H. Juin vero Famatum Jurmentum Barnardi
Civem Racij ibidem recenter Inquisitionibus in qua
piam non redargutar ehereus pro ab objectis absol-
sime Inquisitionibus emendatur Unde Judicium
presens Immunem et Liberum fuit ac pronunciatum
Inter cunctos R. actorem contra pro latter et Famatos pro-
consules Advocatum consules Totius Civitatis Racij
Actor per Famatum Matthiam Jacobi Juv et Totius Juris
Civibatis me pro latter. Coram Judicio presentes
et cum Judice contraverte Quarum partium Sententia
versis in Judicium Juramentis et auditis Judicium
Deinde Unum Latis actorem Reportant Partes utrasque
Inquisitiones suas Coram Judicio edictas Juramentis
et quorum Partes utrasque Inquisitiones suas renovare
runt Unde Judicium Judicens ad Lectionem earum
Inquisitionum condescendit Quibus lectis et matura
Deliberatione pensatis Decernit Judicium
Quatenus Famosus testimonia Inquisitionum Provolvat opposi
Racijcium Civibat in casu juramenti nostrum Provat
omnibus Conappidanis Suis Factum per M. Vicepela
tinum Palatinatus presentem Capsum ut mente
Legis Personis constitutum observare venio precipit
Universis Juratis Justitiam requirentibus Celsitudo
Justitia Administrabat Ita ipsum et Sanctum De
fue Christi Passione Adjurante Dig in Sequenti Ju
dicijs Legis Sert quam Subscripta Evangelium ad non
Judicium decernet id quod Juris ent H. et Albertus
Memorytiensis.

Nihilominus statuit Judicium Quatenus Pars Citata
Officio actoris Parentis Penam Simplicem quatuordecim
Marcarum Polonicalis Decreto antecessoris Judicij Juris
dicta post Pertum Visitationis Dom. 1466. anno Judi
cata Partes Comparentes Latis adjudicatam tum in Sublatis
nem Condemnationis et Objecto Penalium in tuitionem
solutionis ejusdem Penae Simplicis quatuordecim Marcarum
Polonicalis obtentae Parti et Judicio Penam Simplicem
quatuordecim Marcarum Polonicalis Parti in Primo statutorum Judicio
cautem Mandante prout Juris Solvendo.

Inter S. Antonium Wormidi Lorentem Sartier Placez ads per S. Matheum
Longchamps Bl Placz Paulo Pierem post arcum similiter formatum
prout in Libris Regestis fieri solet ad instantiam
Executionis J. Burgraly hos presentes Copiosis quorum effectus
pergat.

Inter S. Ludovicum Pescheux ac alios actores per cumd. S. Ludovicum
Leo et Petronem Luonem una m̃ alter S. Laurentium Pro-
curatorem Actum Juramen Probia Actum et Contra-
cum Mathia Bl Placz Actore per S. Thiebaum Brocourt pro-
per S. Valentinem Brudyuli Bl Placz Inscriptum Pla-
potentem. Coram Judicio presens Comparez S. Laurent Procu-
Controverte Quatuor Partium Controverje in Judicium Causa
Inducta ex audito Judicium Citationem Partis dicte Partis
Laurent ad Judicium edictam Audendo Quamdam Pars Citata
Manifestationem Coram nobis Officij presentia Petita ma-
dicti Petiti Arcuensis nis Christi Anni 1765to Anno per S. de
Joannem Probia Actum de nullitate Complanationis in
Cypheras die Septima Augusti Anno eodem quo Mani-
festatio Inter cum S. Pescheux Actorem Mandatum
Abuna Actorem Ob. Gratia post Decretum officij dicti Inter
pasue Partes Lotum reponit Petita ad quam Pars adver-
sit Partem reponit Prout de Causam presentis Cau-
to quo est citatio Partibus ejus resultione Magis
staldeis recenitam Complanationem in Citantes finali
dis Judicialis Causa presens ad Judicium officij Judi
Terrentis Placz Tropij Dictis citatis remittit Conserven
do ejus Partibus citatis in ibus Primum Comparendi
positum peremptoriam.

Inter S. Simonem Lohoserynski ut m̃alitem et Mm. Joan
nem Podorlie Thesaurarium Laicque et Thesaurum
Sanctæ Mariæ Cancellarium Laicque Procuratorem olim Judi
Parisini Lohoserynski Actor per S. Adamum Mathiodoulin
Canonicum Regni Placz Coram Judicio presens Comparu
rez et Causa predicta Inter prefatos Quatuor Partium
Controverje in Judicium Causa Inducta ex audito ad re
citationem Comparentia a Mesire Podorlie citatum Mesire
dorlie Actor dicti Citationem Majoris ex quo ad
M Letter in Judicij Tribunalibj Primi Actu coram
Suas Majoris Importantiæ Attentat quam Pretextu
gens in Causa Judicij Curiæ probare et habere
Comparendi alijs Actis Causa presens ad Causam Dispen
datur.

Inter M. Thomam Jlinowiecki Thesaurarium Cancellarium
actorem per S. Valentinem Brudyuli presentatum Cen
tentem et M. Barbaram de Wildenrue ultimi nuptiæ

Mesii

Mpis Ignatij Lembowskij subdiaconi Imi Lachowiensis
Petentem consortem viduam Attam per Adamum Meldzo
vskij Generalium Dris Plac Imscriptum Plenipotentem
coram Judicio prosequi Compars Idem Judex contra
verte de Quorum Partium controversijs in Judicium Sum
Judicis exauditis Judicium decidendo citatione Partis rei
Partis petitæ Litem ad Judicium editam Quoniam Dna
Brochowa ad quod citatio Partis actoreæ per Minlem est ex
tradita in Terra Lachowiensi decurente obligeum relatio
ne præsupta citatio nis coram Partis Petitæ in Terra
Feria quinta post Dnicam Judicium Quadragesimalem
amo superiore elapso 1760mo Inscripta in Terra
Lachowiensi consistunt Proinde Judicium Officij prose
quens præsens non subesse Judicio suo sententiat Re
tum eandem ad Judicium proprium sub Cujus Juris
dictione Pars citata consistit remittit Judicando

Pater S. Petrum Ostrowicki actu procurator S. Stanislaum Jaro
wski Civem Lipnicz citat per S. Barbo tonsorem Petentem
Bellos coram Judicio Officij prosequi Compars Quoniam
Comparens Pars citata ad Inscripta Confessionem recedit
et Suum Principalem Condemnare permittit Proinde
Lipnicz cadem petito permittitur condemnatio munus Judi
cij Regens sententiam suam addita de pro executo Re
Burgrabij loci præsens Copiam quam petita prosequi
expedito

Publicatum

Pater S. Roam de Romany olim Imon Jaworki Lachowski Relicta
Consortem viduam Matrem Paulum et Josephum Filios Pa
chowskie actores per eum S. Josephum Czacho virum suo ad
alio rem actorem vmē. et Nles Zglenickie ac alios Actos per
plem Valentinum Zglenicki suo et aliorum Actorum mo
mater. Coram Judicio presens Compareo et secum Judicio
Contradictum Quarum Partium controversijs in Judicium Su
um Judicatis exauditis Judicium presens Litem Partis ac
decidendo Decernit Quatenus Pars Inquisitionis actus re
ponant in instanti et quoniam Pars actorea Inquisitionem
suam in actoratu suo deducta in instanti proponit Pars
dem citatam in Inquisitionem Partis actoreæ persistit et secun
Inquisitio ni Lubijt Proinde Judicium præsens ad Lectio
rem carcalej Inquisitionis actus condescendit Quæ lecta et di
ligenter discussa Quando quidem ex eadem Inquisitione patetice
Constat Partem citatam Scilicet heredes et Successores Bo
norum Lothowo Lubis Inventarijs suis in tempore dicto Sza

fody

Josty fundog autoriem ~~~ prat~~ ex quibus fenii uues fur
rus Collijebatur quotannis jam autem 6 anionis deinde
cem Salvos estivales Comp abelape confalcas trape ein
nihilum redegisse Quamobrem Judicium petijt Quate
nus Relicta olim Enon Jacobi Zachowskii Matei R. torem
Valorem Damni Salvo moderamine Judicij Sui Ja ex
quen Judicijs Sui Comprobet Sort gratam Comprobati
nem subsecutura ulterius Judicium decernet id quod
fieri erit &c.

Pro Ex. Valentinum Siekluchi ac alios autores per eum Ex. Sam
Siekluchi Suo et aliorum autorum me praliter et Ex.
Antonium Godomski ac alios Cttos per eum Ex. Godomski Sui
et aliorum Cttorum me praliter Coram Judicio praseq
Comparq et Secum Judices fontroversiam quorum Partium
Controversijs in Judicium Limen Productis examinatis Judicium
Primum Partis autorea Decidendo statuit Quatenus Partes
Ingressiones Suas reponant Instanti et quoniam Pars
autorea Ingressionem non Limen Judicio Coram Judice
reponit Pars autem Citta Ingressionis Partis autoreae
Lubijsit et ea data Judicatum pote offert Primo Decidi
nem ejus Ingressionis sui Judicium praesens accepit Qua
Lecta et diligenti mutina examinata Quando quidem ea
cau Ingressionis plene probatum est. Quum Godomski
Actum Quum Martinum Zachowski Victricem autorem
Invasisse Diffamasse Contemptuase Lesisse Convulsisse Quo
tam Corpori Ex. Stephanum nu addetam Centum et Commutator
Bones Ni Zachowski solvi declaratam non persolvisse per
Laborosum vero Paulum Subditum Ex. Godomski celebri
Sylvam acti excidisse Nemque Siekluchi pignum auto
per Quum Godomski Actum ad Korduphono pro Capellis ar
ri pusse et aggravasse, ac terato in pratis preventum vastia
Conflagrasse Diffamasse Lesisse Damna ni prementis et
pratis praedictis Leis intulisse Pro quibus et aliis Ingressio
nes probatis et Actis cum Nem Godomski Actum ex stro
pro merito punibilem declarat Decernendo Quatenus
Jos Actus eluendo hanc Limen temerarium progressum
Forum Superiorem Partis praseq in Decem Septimanis
ingrediatur ejusq Sepionem Pornam per Spatium Duarum
Septimanarum Continuat et capleat nec non ei egressum
de Curri Actus autoribus Victrico et Pignore per Duplicem
Penam Quale Decem Marcarum Polonicales Coram actis
officij praseq Judicio autem permediam Praestante Solida

prodi Jeni

prosei Jeius nec non quotam Vigintiq Tymphorum in addi
tamentum pro Communali Bolum Jnsio Faulorum debitam
tium quo Jn Sublationem Sindem nationis Soper Utnig FF.
Jado in hac Jn Judicij officij presq obtenta Penam Sup li
cem quattordecem Marianum Polonicum Utnig adhibens
Critico Judicijno Judicio vero per medium Jn instante
Lumanio proeepe Jpsis Solvat et realiter enumeret
Factum est Altatus tam quo ad Jepsionem Jovicam quam
quo ad Solationem Sanoltatum Quota Vigintiq Tymphor
premissorum omnium Lisca exprepens de Rem Corum
officio et alio presq sub Pena Pramissionis in Casu ali
cujus Contraventionis Lisca Manifestationem Jhius faciendi
publicanda Nihilominus Jpsas Fraches ut Critica Und
nera in Sequez Judicij Legi Comprobet Port quam Compo
sitionem Subsecuta vel non Judicium decernet id quod
Jpsi ent K.

Jntus D. Marianum Chyd ynskew glem Rei Joannis Zonbij
Relictam Jnrorten Viduam actricem Jnsoliter et D. Ludovicum
Kowiecki de alio Actor per eumq Dn. Leowiecki Suo et alior Actor
me Jnsoliter Coram Judicio presedo
versey Juramq Partium Controversijs in Judicium deduc
Judicij ea audita Jnrum Partis altercat Judicium deinde
do Jnsingit Quatenus Partes Jnquisitiones Suas reponant
Jnsistanti Quoniam Causa Jnquisitionem deum
Suo Coram Judicio Quota in instante reponit Pars vero
actrix Jn inquisitione Partis actoreal persistit et se cidq Jn
quisitionem Subijcit Jnvnide ad Lectionem Jnquisitionis per
actricem Reporta Judicium Condescendit Suam lectam ex
omni Circumstantia diligenter perpensa et examinata
Quando quidem ex eadem Jnquisitione nolam deducitur
Reum Kowiecki Catarum cum Laborio de Francisco Famulo suo
Domum certam in Bonis Suis civicis Superinvadendo Judicem
actricem respicere et expirationem equis faventem nulla
de causa primum Reum Kowiecki praegrandi Cacullo deinde
per eumq Laborium Infamantem sibi Laborio cum Fran
cisco Sactica Convulnerasse Constet quapropter Cum pisque
obscenio Lapide vulnerasse nec non detinere Spem Sotalem
praemissa hac Convulnerationem et Conflagrationem Lectum
per unum hac de causa ad expensas in Curationem eidem
actrici Causasse Suo Reis aliisq cadq Jnquisitionem deducto
me temerario hac ausu Contra Actor dicet si ea exemplaris et
majores pro meruerint Sanas admittiores tamen Condescendens

Judicium

presens penibiles declarat Decernendo Quatenus Si
Projecte Littes eluendo Suum Cameranum prorsequum Per
sinu Superiorem Partu presens huic Ad actu presentem
quatuor Septimanis prorogatas spacio Septem nem Perentem
per Spatium Sex Septimanarum Sine Interruptione Cur
ruentes ac in ea prosequi Parti Penam Simplicem Qua
luordecem Marcharum Solonicalis actui Curiae officii et
actis presens Sub Pena in Casu Contravention Circa Mon
strationis nem Quibus faciendam per Licandem Judicium instanti
juxta prout Jam Spius Solitum et Recubter enuncietur Labo
riosum quod Franciscum pro illo tempore sibi Infamulo
pro premissa Juvatione et Conflagratione Centum Splagis
fustibus Circa Jn grossum Secretis Judicium presens Con
tendum Spe cialit et Declarando Jn cumbit Quatenus dicti
Littes pro Simendo hac Personalitate dicti Laborioci
Francisci Statuti nem Curiae officii et actis presens
Caret Vig Sub Simili Majore Circa Jn grossum Parti
Curiae officii et actis presens extendendo. ~~Et cetera cancellatum~~
~~in duplo officiali~~. Nihilominus actui Curiae Judicialis Con
stituta in Legitimis Judicijs fuit Postea grossum de Parti Judi
cando et Sortiquam Temporibus alijs Sub Sequentibus vel in
Judicium deducendi id quod Juris erit Et Actum Cancellariae
officialis.

Inter S. Joannem Mahomarki actu per S. Paulum Zoltbertii Pan
dem Iterum post assertum Similis Condemnatio prout in Sim
plici Registro Continetur Cum additione pro executione
Burgrabij loci presens Cujusvis quam juxta pro
gat

Publicatum

Jnter S. Antonium Wormelli Regentem Castri Vlog actu inter
Paulum Iterum post assertum similis Condemnatio prout
in Simplici Registro Continetur Cum additione pro
Executione S. Burgrabij loci presens Cujusvis quam juxta
prout Jam peragat.

Publicatum

Jnter M. Antonium Subsenescallum Venatorum Latinorum
actu per S. Valentinum Brudyarbii Jnsertum Plenipotentia
Paulo Iterum post assertum Similis Condemnatio prout
in Simplici Registro Continetur Cum additione pro pera
gendo Executione quam S. Burgrabius loci presens Cujus
quivis expediat juxta prout

Publicatum

Jnter S. Joannem Semvarki Camerarium Vrbis Vlocensis actu
actu per S. Mathaeum Sengwolverli Jnscriptum Plenipotentiam
et Legitimandum Examinatis Actum simul Audiendum
per S. Valentinum Brudyarbii Burgrabium Castri Vlocensis

Coram Judicio mese Comparez & Seuen Juliter sentiuez
Juaren Pertuis Centoe esigiem Judicium Luem Juduter
examdetis Judicium Cartie es Partium utrarum Luem
ad Judicium edetas decidendo & iudicem anteriorem descen
sib Luem nonest Sortita effecter Proinde necessario
che Iteratam Condescensionem Judicis Lis aut Ss Pauli Horho
rtis et Pauli Zot Cartis Burgraliis Cathy Ylaez ad fendum
Honorem Borreum Cruethonem Captato tempore deuenerit
Quod Judicium seu Inter Burgratij amicos electos Collegio
absentie non obstante presentia de aduentu sue temestiue e
faciendo dotiatione mutua Partium Lumptu fendendum
aut Andeuendi Condescensum Decretum anteriorem in toto
ea equatur. Partes in actis alteratibus in omnibus et sin
gulis per easdem altrag ad Causas pati finaliter pro exigen
tia Juris in Jure Et Juridice Diiudicabant Decidentes et
moderabantes seu unus ex quoquag Collegio Judicum fu
descensuros decidet Diiudicabit et moderabitur Cupiet uel
quorum Decisioni Partes altrag parere et acquiescere a
Judicatum potuit debebant et Enebuntes Lita Pane
Simplici Quolibet Mensium Solonica Parte per
Partem Compensanda Judicio quog per utrarum Partem
Solutidem fin mitenti Lum maio prout Jdem Solue
da Decreti presentis Vigore et Lub Pena Transmissionis illo
sin Jnno Condescensionis Loper Parte Contrauenientis etiam
Cum uno ex quoquag Collegio Condescensuro Judice publican
& Preuia adeuta Dno quorum Interesit et quos negotium
Concernit sub nyore Pene Transmissionis Compierendorum
extendendo.

Inter Mm. Theodorum Cawlin et Joannem Stolz Incliti
Tribunidi Phoez Fratres Inter se Germanos actores per
Et Valentinum Prudentii Bl Phoez Danez Stevin Port
Assertum Venitiis Condemnatio potuit in Sindicis Lege
stis Canalium Continetur Cum additione pro executione
Et Valentini Brody inde Burgratij Decisoris quorum refert
et Decretorio nato procedi expedat Publicatum

Inter eosdem acta per Dn Valentinum Prudentii Bl Phoez
et S. Jacobum et Septuagesimum inde ditt per Dn Josephum Aud Tho
rinde Bl Phoez Jnterdum Plenipotentem Coram Judicio pro
sens Comparez et Seuen Judices Sortiti et ex Quorum Cor
tium Sorte Vergis in Judicium Juem Judicta examditis Judi
cium Decidendo Attentionem Partis actoree Parte Cthee Juem
ad Judicium ed tam Differente Comparente Comparente Parte Cthee Juem
rit Judicium presidens Juatenus Cthes Dnumman Deuoren
et Solutionem Dimmue

Millium Symphonum efficientem Florenos Polonicales Duo
Millia Quingentos Triginta Tres et Groschos decem per
Actum obiit Mgnus Jacobus Lobolnicki Tribunus Mo
ecz Parenti actum est Actis Loci Feria Secunda in
Vigilia Festi Nativitatis Sancti Joannis Baptistae 1753
anno cum provisione annuali Quotibet et Centum per
Symphonos Decem quotannis ad Solvendum apparata Ins
cripta Feria Secunda ante Festum Nati
vitatis Sancti Joannis Baptistae in anno proxime
proximo Immine Gravi officio Actis presentis Sub
Pena Bannitionis In Casu Contravendi in Ea Mandat
Statutum non Videndum faciendum publicanda cum provi
ne retenta per medium computando Solvis quietationi
um Primo Solutionis proprio per Partem Actricem Comporta
et per Partem Actoream acceptandis ab eis quibuscumque
Officijs et Protestationibus Juris tuae ad manus et quietat
hens actum est Solvat et aliter enumerent Lucta Fa
no Juvum Marcanum Polonicale Partis Pars Summa
Judicio quoq Totidem in instanti Pro Expensis Judi
da 16

Inter eosdem Actores per eundem ut Supra et S. Franciscum Chu
dynski et Moralium Judices Juris Juvenes Juniores Officiales pri
eundem S. Chudynski mandatum Suum et Consortis Suae mu
nuliter Gravi Judicio presentatum et Decretum Judiciale
Controversia Quarum Partium contra quam erigi in Judicium
Quem Judicialis Causae Judicium Decidendo Actor nem
Partis Actoreae Partis Actae Quem ad Judicium citatum Juris
de Inscriptionis Gravamen Actis Loci Feria Secunda in Vigilia
Festi Nativitatis Sancti Joannis Baptistae 1760 anno pro
ubi Mgnus Jacobus Lobolnicki Tribunus Plures Parcatis
Supra Summam Praetatorum Symphonum recognitam
Fuerunt Quatenus Actis Summam praemissam Praetorum
Symphonum Trecentos octuaginta Florenos Polonicales ef
icientem hinc et ab actu presentis pro Vigilia Festi Nativi
tatis Sancti Joannis Baptistae anno presentis proximo venti
ra Gravi officio Actis presentis Sub Pena Bannitionis
Casu Contravenditionis Ea Mandatum faciendum
publicandum cum provisione ab ultima quietationis retenta
per medium computando Solvis quietationibus per Partem
Actoream Computandis et per Partem actoream in Primo
Solutionis proprio acceptandis ab manus et quietationes
actoreae Partis ab quibuscumque Officijs Juris et Protestatio
nibus Juris tuae Solvant et aliter enumerent Lucta
Pena Juvum Marcanum Polonicale Partis Pars Summa
ma Judicio autem Totidem in instanti Juris Expen
sis proque Solvendo

Inter eosdem

Inter coarratores per cuem ut supra Dame Gleram pro tractatum
Limitis fendemnatis mouat in simplici Regesto Contineta
cum additione pro pergendo Executione Burgrodij Loci pre
sey Cujus cuis quem pieta procesum expediat Publicatum

Inter Ihuetem Arnadum fendum Vincentium Amielensis Berou
Breuia cum attineatijs Commissarium Dnum Jacobum Gelen
Herserch Davidovich civem Bonum Taberneatorem actores pte
Jacobum Judeum Marcd Salomonis civem actum Ta
Lerne Regij Taberneatorem Actum per Paulum Zoldo =
urbi hier y centem Cartl'ocey coram Judicio presey Compar y
Seuem Judices Contendentes Quorum Partium Contraversia
in Judicium suum Judicij exaudeti Judicium Deidendo
Citationem Partis actoree Partis pdte Quem ad Judicium dict
Deuenit Quatenus Partes utreq Regentes pretensiones suas
Quarum mutuo ad se assequtandum pro Legum Judicij Com
portent Port quam Comportatis suis Lubdant Decision Judicij
Deuenet id quod Juris ent &c

Inter Dnum Joannem Dramiensis ad Maliter Dame Gleram
post actum Limitis fendemnatis prout in Compleri Re
gesto Continetur videlicet in Quod Literarum Portes Faciend
Executionis ad quam pergendam additur Burgrodius
Loci presey quibus quam pieta procesum pergat. In ne
gotio vero Prmissi Audiendo absolvendi Dnum Com
missionem ad causa presentis pro quo recipiendum onti
Lubet &c que Dabit Publicatum

Inter M Matheum Isaworbii et Dnum Zodrochie Juri
cum Conjuges et actores et alios Dnum et Actor per cum M.
Matheum Isaworbi Uxor et alios Dnum et Actor mi Judico
et Ego Matheum Parentem Alexandrum ac Franciscum
Felicem et Felicem Isaworbie Actor et actores per d
Alexandrum Isaworbi Uxor et Dnum et Actor ad
mi pmaliter Coram Judicio presey Compar et Seuem
Judices Contendentes Judicium Citationes Partium
utrarumq Libi abinvicem ad Judicium officij presey
citas deludendo ad assecutandum Partium utrarum
ejus Partibus in mutuo altercatibus et recatibus dat
et Concedi Dei alienum Inquisitionis ad Interta Pote
statum Dnum et Statutorum Partium utrarumq Judi
cantis Judicij Quod Judicium Et pierter
quem Judicij Quod Judicium Et pierter
Venerabile Capitulum Cathedrale Cracoviense Actor
Inter Dnum Endrmum Felicem Cracoviensis Canonicum et Pro
dictum Endrmum Felicem Cracoviensis Canonicum et Pro

prasez Comparz et reuen Judeber Contraverter Quarem Partium Contraverzij in Judicium Luem Judentes et Actei Lutei Judicium Citationem Partis actoree Partis Citte Lu= tem ad Judicium citatam Decidendo Deuenit Quatenus Cittes Laborem Catharinam de Bodzi Zohary Lubditam Patronam Annillam cum Liberis rebus ac descriptis merede hinc et ab actu prasez per quatuor Septimanis Coram Officio et actu prasez Lob Panem Haemitis nis in Jure Contraventionis Lica Manifestationem Judex faciendam publicanda Parti actoree Sive ejus Plenipotentia statuat et extradat Lucta Panam Priorem Marcarum Polonicarum Parti Partis Lica extradationem Judicij quoq; Citationem in Citatij prosequi Jurisdictionis Adamo Milodrowski Cancellario Joris Polonici Subdelegato nupe

Inter M. Petrum Cieszewski Exilliferum Kalisiensem Actoree et S. Norbertum Jaroszewski Actorem per S. Theodorum Jaroszewski Coram Judicio prasez Compareat et Contraverter Quarem Partium Contraverzij in Judicium Actoree Quarem Partium Lutei Judentis ex adverso Judicium Citationem Partis actoree Partis Citte Luem ad Judicium citatam decidendo de asse Citationem Comparentis a Parte Citta cum Parte Citta dat et Comedit Relationem Munimentorum Causam prasentium in Legem Judicij Legi parendum M.

Inter cum M. actoree Qualiter Lamen Stetum post acertum Similis Condemnatis prout in Simplici Rey extra Contra= rietz Cum additione pro prosequenda Executione Borgrabij Loci prasez Cujus ejus quam Juxta processum expedi= diat.

Publicatum

Inter cum M. actoree Qualiter Lamen non stetit.

Inter M. Dorotheam de Stanczyszkie olim M. Bonifacij Matuszewski Comitissam Respondentem Relictam Conter Viduam actoree Qualiter. Tamen Stetum post acertum Si= milis Condemnatis prout in Simplici Rey extra Contra= rietz Cum additione pro prosequenda Executione Borgrabij Loci prasez Cujus ejus quam Juxta processum expedi=

Publicatum

Inter S. Mariannam de Moszczenskie olim M. Stanislai Szydrowski Relictam Consortem Viduam Matrem Hered= Liam Corporis Inscriptam actricem per S. Mariannam

de Morczynskie Rydzewska Lwo et abor. ad me mto
et M. Lwo in sui actor. per R. Joannem de Lwowie sui
et abor. Cottidie probber Coram Judicio pacem
parer et Lewm Judicater Contra dictum Joannem Partem
Contradictricem pr Judicium suum Judicatis et audit.
Quoniam Partes hinc respective Juramenta per Partes
actoreas eidem Judicater Comprobata pro sum
ma Triginta octo Florenorum Polonicalium pro omni
bus violentijs Injurijs damnis ac litis quidpiam subire
seruando quo ad actoratum D. Rydzewska ac alioram
Consanguineorum Comparuerunt Proinde Judicium praesen
attenta Judiciali Comparitione Decernit Quatenus
Pors alta Lem manu cum Triginta octo Florenis
Polonicalibus et ab actu praesenti in quatuor Septimanis
Coram Officio et actis praesentis Lublinensi Gubernatorii
in Causa Contraventionis circa Manutentionem facien
publicanda ad manus et quietationem actoris Mathei
obz quibuscunque diffugijs Solvat et realiter exhibeat
et Quitanciam Priem Mascoviam Polonicalem Partis Par
tis Lem manu Judicio autem totius Instantiae pro
Expensis solita Solvendo
Inter D. Porslii actorem ex unaet Infidelem Sarra Jakob
dem Debitricem actam per D. Adamum Mikdniewski Civem
Plocensem Quoniam actrix Infidelis Jakubowicz
Judaea et quoto Debitrix praesens in Termino dispositi
se Condemnare permittat Proinde Lex cautum statuto dispo
permittitur condemnatio prout in simplici Regesto Consu
netudinario Plocensi in Quero ultimo de portis finalibus inducta
faciendae Executionis Reliqua ut in producto et Plu
stricem M. Joannem Cantorem a Foro Libertatis Ca
stellanum Jeniestodislaviensi adductatum per D. Adamum
Mikdniewski Camerarium Civem Plocensem Publicatum
Inter venerabilem actorem Dnum D. Laurentium Szczepkowski
Canonicum Plocensem Parochum Petrinum Pelplinensem Monachorum sub
et Judicem per D. Venerabilem D. Laurentium Morakowski Ca
nonicum Plocensem et Officij sui nomine coram Judicio pra
sens Comparens et Lewm Judicater Contradictricem Lucrum Par
tium Contradictricem in Judicium Lucrum Judicatis et audit
Judicium Laudemendo Citationem Partis actoreae Partis citatae
Lucrum ad Judicium citatam Liquidem D. Laurentium Pars
actor contra D. Laurentium Morakowski citatum in Ordi
Regnes a festo Sancti Trinitatis anno nuper lato 1767 u
Samborz

Sombor Inter Partes Comparentes Jnuti Coronati Ca
stry Ploy Feria Quarta post Festum Sive Annue Sentiscis
Nono ejusmue Vesp'nis Maria Amo etc pretento etc Mo
Jacobum repsnit ac etiam Judex audit Parg Letta Recep
Recepsum Accepta Proinde Judicium presens Recepsa
n'ans ejus Condescensio nem ad Rudem Honorem ejus
Dore S.S. Bartholomej Lostowitz et Valentini Zoltowitz
Burgrabiorum Castri Ploy Captati tempore advenit Dni
S.S. Burgrabij ejusdem absentia non obstante prius ad Advo
tos Dni Competentes ejusdem advocandos mutuo Partium
Lempte Condixerunt Condescensum de occupatione
Honorum Jnuig et Colaticum exigunt Jnquisitionales
Juratorias sic recepitas portulaverint ac Juramenta pro
opportunitate negotij expedirent et demandabunt Sem
mas liquidabunt Lobetinem eandem Cui quantum com
petierit declarabunt Satisfactionem Jmmunitatem
determinabunt. Partesq in Genetri et singulis Rec
tansidibus nihil in Factum et Jresolutum relin=
quendo pro ut per Judicabunt decident et moderabi
tantum Lem decidet Judicabit et moderabitur Cujus
vel quorum Decisioni Partes utraq parere et ac
quiescere ac Judicatum pati Lub Pena Bannitiva
illo in Jnio Condescensionis Super Parte contravenen
publicanda debebunt et tenebuntur Lata Pena
Prima Marcarum Polonicalm Parti per Partem Jam
pensanda Judicio quor totid Jmontanti per Partem
utramq Semmanis Proxime Jnuis Solvenda.

Et Eustachius Smolenski et Andreas Zebrowski
alter eo per eundem S. Zebrowski altrem Suos et alios
alios non mle pntes et Dnum Jacobum Sobiesław alexan
drum Warnicay Leopoldum Mathiesen Parentem
et Adamum Felicem Lubowiecki Cett per S. Valentinum
Prudzynski Burgrabium Ploy Bronum Judicio presentes Conqu
rer et Sciens Judex Controversia Duorum Partium
Controversiis in Judicium coram Judice Exauditis Judi
cium Decidendo Actionem Partis actricis Partis actri
cium ad Judicium citandum ad effectuandum Partis ad
Partis ultrig Dat et Concedit Dilationem Jnquisitionis
Super Contenta Partes latorum et Actorum Partis altrius
Jn sequens Judicij ed mensem Dc Et quoniam S. Paulus
Lorkowski presentis in Jnio disparet et se Condemnare
#ac alios Heredes Bonorum Jnuig excepto S. Paulo Lorkowski

permittat Proinde Super eodem desiderate permitte
Ordem natis prout in Simplici Regesto continetur Cen
executione S. Burgrabij loci presens Requisitis quam pri
mum perficiat. Publicatum

Inter M. Antonium Baccianelli Depiferum Ragusien
tiatus Actor ante Parte ex una Et Dominicum Bacci
Carli Reus ex altera Parte Et Dominica Attorum per S. Adam
meto Dworski Camerarium Prim Actor Coram Judice p
sens Comparens Et cum Judex Controversia Quarum Pa
Controversijs in Judicium deducti Quarum Judex
dum Et audito Actoris Parte actorea Parte Actrix
ad Judicium edicto ad affectationem Comparentia
fidelibus Judicis Rozon Berkovich alias Darna Par
et Herskho Jokubovich Senem Actor ex adverso
Lis penes Acta negotij dat Memoradit Dilationem Mun
mentorum Faciens presens Reffers in Sequens Judi
Legi prodiens &c.

Inter M. Franciscum Thimotheum Dominonis in Podoli
norza Podolski Capitaneum Bobrowniey Generum Comi
dem attinentij Actorem per S. Valentinum Bordeynski P
Imperam Plenipotentem Felicitam et Successores olim M. C
tini Nerzycki Castellani Kaliquiey Actor per S. Adam
Meto Dworski Camerarium Prim Actor Coram Judice pr
Comparens Et cum Judex Controversia et quidem actoris
nem Petri Pauli Dominonis dicti Jakus de Boni Germi
Subditi M. actoris hereditarij extraditionem ex oppido
Radzanow Boni Partis Actrix hereditarij petentis Ac
rem cum Subditum de Boni Germinatorum in ho
oppido Radzanow Felicitatis ex oppido Radzanow
Subditi Superioritate Inferente et ea Dominu
Solutionem Debet Subditi recensiti afferente Judicio
Partium causam Controversijs in Judicium illatis cau
Litatis rem Partis actoreae Partis Actricis Judicium
ditum Legi decernit Quatenus Pars Citata Proprietat
Subditatus memorati Laborosi Petri Pauli de Boni fu
et Subditi Comorientes In Sequens Judicijs Lis probet
Inter cum M. Capitaneum Bobrowniey ad per cum
Legis D. et S. Michaelem Malanowski Camerarium
Olszowskiey Actorem per S. Paulum Zo
dicti Licerey Cart Plen Imperium Plenipotentem Duo
ratum Illustris Mosci Podolski Capitanei Bobrowniey
ni cum Actore Parte Citata et actorem de Prino
tis Decani Praequantus Monit Comparentes S. Mala
ad Judicia Tribunalia Regni Relicuum et non admittendi ab
sens. Protestatus Judicium cum Parte Reprotestatur Jud
cutionem Denari Parere tenere Actore de Competentia actoris
Coram Judice presens Comparens et actor

et actoratus Partis instantis et licet comparens
a J. Malanowski Subditatum Honesti Valentini Sy-
marski nunc in Boni Araelino JM. Podolii here-
ditarijs commorantis Laboniensem a polonice Elisa-
bethis Lib in Boni Jnieuelowo existens pro quarum
extradictione JM. Capitaneus Bobrouni et ejus Parentis
sub actu Fluvij Tertice ante Festum Sancti Thome
apostoli Ty anno coram albi Carty Despogodiene
hi rem et personam J Malanowski Leuenie reponit
cum tamen Subditatus pro propietate Subditatus
Proinde Judicium presens decendo Actatio nem Partis
actoreae Partis Citatum ad Judicium dett suspenso to-
negotio decernit Qualenus JM Podolii Capitaneus Bo-
brouriensis Probet Propietatem Subditatus predicti Va-
lentini Symanski pro quo actio versatur Pty in seque
Judicijs Reijs P

Inter S. Jgnatium Pintowski actorem maliter et S. Ludovicum Lem-
picki Actum maliter. Coram Judicio pres et comparens
et secum Judicater Controversy Quarum Partium Judex
ejs in Judicium Lucem Judicis examinatis Judicium Actatio
nem Partis actoreae Partis Citatum ad Judicium et dan
decendo decernit Qualenus S. Lempicki Actor evadat
ei cum Juramenti Kothanam Probat Suum Testimonium
Josepho Josepho Oscillatori manu sua propria Scriptum
et Subscriptum non tribuit Pro ejs rem et Jesu Christi et Sanctae
Papiae Adjuvante Praestitit Quo Actore cum S. Lempi-
cki o Pacta et Jtem Liberum fait et pronuntiat

Inter Et Agentes Conjuges ad per S. Josephum Osiecki Pelium
Jnscriptum Plenipotentem Roman Jterum pertractatum
Limbi Condemnatio prout in Jnscriptis Regestis Conti-
netur cum additione pro Executio ne pereyendo S. Pagora-
ctes cum additione pro Executio ne pereyendo et Juramen-
tum pres et ejusdem quam Juste pro suam agendi

Publicatum

Inter S. Josephum Osiecki ad maliter et Infidelem Judaeum
Jacob Offsidi Dubeis Mercatorem Libem per Adamum
Mitkowski Camerarium Prom Plocz Coram Judicio pro-
se Conjuges et secum Judicater Controversy Quarum Partium
Actoreae Dovere Partem Actum de Jure et Sententia Ab
Vis Lue in instanti Censet. Tandem non Sunt
Inter Et Mercyuski actores per S. Josephum Osiecki Pelium
Jnscriptum Plenipotentem et JMM. Joachimum Leem
ce Sinjphorosam de Nierzychie Jnuicem Conjuges Zalo
wene et Osuicinenc Ducatuum Vesellisem Citatum per
Gregorium Adamum Mitkowski Camerarium Prom Plocz
et pro evictione actores

Inscriptum Plenipotentem # ~~Coram Judicio praesenti~~
Comparere et Secum Judiciter Controvertere Quarum Partium
Controversijs in Judicium Suum Inductis exauditis Siquidem
Causa Praesens Inscriptio MM Czernych Contra MM Pia-
neuskie et Wągrodzki pro evictione adscitatos in Regestis
Judiciorum praesentium extat Causaque sine Conuinctione
Inscriptionum per Judicium praesens Decidi non valet
Proinde Judicium praesens Causam praesens ad Inscriptio-
nem MM Czernych Cong MM Pianeuskie et ~~Czerne~~
Wągrodzki Recitur et Termini Conservatur.

Inter S. Adamum Jezewski actorem praeliter Tandem Iterum post are-
stum Similis Condemnatio prout in Simplici Regestro
Continetur cum additione pro peragenda Executione S. Bur-
grabij loci praesens Cujusvis quam pixta processum peragat.

Publicatum

Inter S.S. Jacobum Slepkowski et Mariannam de Dąmbrowskie
Invicem Coniuges tum Evam de Kołczynska olim S. Stani-
slai Swięcicki Relictam Consortem Viduam Matrem atque
Successores episcopi olim S. Stanislai Swięcicki nec non Petrum
Swięcicki Actores Simul et Citatos pereunt S. Jacobum Slep-
kowski Suo et aliorum actorum et Citatorum praeliter et S. Jacobum
Slepkowski Dnum tum Laboriosos Gregorium Nicolaum Mar-
tianum et Catharinam Coniuges et alios Citatos et actores per S.
Jacobum Slepkowski Dnum Suo et Subditorum Suorum
nomine praeliter Coram Judicio praesens Comparere et Secum Judiciter
Controvertere Quarum Partium Controversijs in Judicium
Suum Inductis exauditis Judicium Decidendo ad Citationem
Partis tum Resolvendo Remissionem ab officio Burgrabi-
ali suum ad Judicium pro resolutione discrepantiae Sen-
tentiae S.S. Burgrabiorum factam Siquidem anterior Con-
descensio non est Suum Sortita effectum Proinde Judicium
necessariam esse Iteratam Condescensionem ad fundum
Bonorum Slepkowo Georgium Antonij Wornicki et Pauli
Zołtowski Burgrabiorum Castr Plocz # ~~captato tempore~~ adinvenit
Qui S.S. Burgrabij unius absentia non obstante ~~praecipue~~
~~adventu Sui tempestiae faciendae aviratione~~ mutuo Par-
tium Sumptis Conducendi Conducendi Condescensuri prae-
cia ~~etiam~~ ad citationem quorum interest ~~adcitandorum~~
et pro Termino Condescensionis Comparendae Subscripsere Infra-
scripto de Violentijs Iniurijs damnis ademptione fun-
dorum Inquirent Investigabunt Inquisitiones Iurato-
rias si necessitas postulaverit expedient Iuramenta
excipient Decretum antenus in toto exequentur Partes
in Omnibus et singulis praetensionibus disiudicabunt
decident et moderabuntur seu decidet disiudicabit et mode-
rabitur Cujus vel quorum Decisioni Partes utraque parere
et acquiescere ac Judicatum pati Sub Poena Bannitionis
in et pro Feria quarta post Festa Solemnia Paschatis Anno
praesenti a Suspensa Legalitate Processus.

in Casu

in casu contravencionis Ista in Primo Condemnatio ni
sepe Parte contravenient publicanda Lecte Lecent et te
nebentes Quota Pena Quinquaginta Marcarum Solonicatis Par
ti per Partem Compensando Judicio quoq; per Partem ultra q
in eis stando procedi Solito Stylo Curie.

Inter S.E Laurentium Patricium Mariamum I Joannis Obrecht
sui Consortem Elisabetam Zottburlii per eum S. Laur
rentium Zottburlii Patricium suo et filii natu suum me
nalter. Condemnatio pretii in simplici Regesto contentes cum addi
tione pro pergenda Executione S. Burgrabij Capitanei
loci pridie quam pecta procedi expediat

Publicatum

Inter S. Simonem Leonhardi alias per S. Paulum Zottburlii
vicegerentem Castri Olaj Zanni Jberum post arrestum Si
mili condemnatio pretii in simplici Regesto contentes
cum additione S. Burgrabij loci presentis Capitanei pro pergen
da Executione quam recta et tractanda procedi expediat

Publicatum

Inter SS Joannem Lenquiuitli et Theophilum de Schwendtnerin
Judicem Consiliarios alias per S. Wannerum Lenquiuitli maritum
Suis et absentis me presentis et SW Maximilianum Sendtnerum
ratione tutelæ Tribunum Plebis et S. Bonifacium Famulum
Actoreis per S. Paulum Zottburlii vicegerentem Castri Olaj Quam
Judicio pridie comparentes et Semem Juditer Controvertentes Quod
Partium Controversijs in Judicium deductis exauditis
Judicium Citationem Partis autoreæ Partis citatæ ad Judi
cium edictam Deinde ad Citationem Partis autoreæ
Partis citatæ dat et Concedit Dilationem Inquisitionis Sup
Contenta Protestationis et citationis Partis autoreæ Jn
Legum Judicijs Suis et Quendet Fl.

Inter S. Stanislaum Boricki alias per S. Antonium Wozniczki Ma
gistrum Castri Olaj Zanni Jberum post arrestum similis
Condemnatio pretii in simplici Regesto contentes
dum additione pro executione S. Burgrabij loci presentis
Capitanei quam pecta procedi expediat. Publicatum

Inter Martinum M. Comitem in Ostrorog et Martinum Montanum Palo
tinum Posnaniensem Terrarum Ducatus Masouiæ Comites hastatos
Rothonagistrum Aquilæ albæ Equitem alterum per S. Paulum
Zottburlii vicegerentem Castri Olaj et Illustrem Adamum
Andream Franciscum Bonhomium Prepositum Lubomiensem
Actores per se Judicio Officij presens comparentes et Decem
Juditer Controvertentes Quandoquidem prefatus Illustris Dominus
Bonhomius Prepositus Lubomiensis Actor Juditer Patetur in presentia

sui per Manualistas Illustris Mpis Palatini actoris Inter
et S. Thomam Zielinski Haeredem Sortieni in Bonis Zielin
Siterum contra eum Cursi prosequi petq Summam pro pretio cap
Sortieni ac in Bonificationem Insinuationem sibi Actor gra
tia Legalitatis uti locabilis Summae per Illustrem M. actorem
tribuisse mediantes locatione in Bonis mendis et Liberis per eum
S. Zielinski providendo Solutionem ejus de Summa disponi
et post hanc dispositionem eundem Illustrem M. Palatinum
in Provincia Ducatus Masoviae gressus suos direxisse per
eum S. Zielinski eundem contractum breui tempore manifesta
tione sua reclamasse Post autem aggressum praedicti Mpis
actoris ad Bona Haeredis pro solutione in Datibus Testimonij
Summam eandem ascitato per Haeredes dicta M. actoris con
sortem recepisse Jonuebus Iisdem Zielinski ni hil quidquam ejus de
Lectione partis ipse Judicium officij praesentando
Citationem Partis actoreae Partis Rei Suum ad Judicium
edicti Decernit Judicium Locatenens ide Actus Suum recognitio
nem Juramento comprobet Instante et quoniam Hoc
Juramentum praenominatus Rodus Procuratus Actus Praestitit
Provide ab ulteriori Impetitione Liber pronunciatus Mpis

Inter eundem Illustrem M. actorem ex alias ex Syra per eundem et Syra
et Mpium Actoricum Locatenentem Athens per S. adamum Mich
dzewski Camerarium Iren Ploz et M. Leyzkowskie Actor per
Matheum Jerzykowski Ex Ploz et quoniam Mpis Significatum
Praesentibus Actus praesentis Prud dispareat et Defendentem
permittit Provide Super eo dispareq permanet Defendentem
punctis Simplicis Rezesto Contineter Cum additione pro Execu
tione praesenda Decretali loci praesq Aquisitis quam juxta
praescriptum peragat Cum Comparentibus uero Causa praesens
ad Convincendum Comparentes Respenditer et Mpus Consentq

Inter Religiosum in Christo Patrem Joannem Theophilum Publicatum
sacrae Ordinis Sancti Francisci Conventus Varsaviensis Com
patrem ex Definitorem Provinciae Religiosi ni Christo Patrem Bonifacium
Rosciszewski Conventus Ploz Ordinis Sancti Dominici Lectorem
Sacrae Theologiae Inscriptum Plenipotentem et S. Nicolaum Rosz
newski Actorem inter Cives Judicio praesq Comparcq et Secund
Judicem Controversq Partem Controversiae Judicium Suum Judicium
Judicium ex auditis Judicium Decidendo Actoreae
tionem Partis actoreae Partis Rei Suum ad Judicium edicti
Inscribendo Inscriptionem Coram actis Sabbati Sexti Feria
Tertia Pridie Festi Sanctae Catherinae Virginis et Martyris
1761mo Anno per olim Joannem Thomam Rozen Lectorem
Fratrem Actis Sermonem Stantes Decepsum in Actis Suis
per Annualem Provisionem singulis Annis a quolibet
Centum per Horenes quinque Non obstante quaevis Calamo
tale Temporum ac praejudicatae Mibenalitas a Summa

Finem

Item Millem Florenorem Polonical pendam recepte
decem Quatenes Actus causa Provisionem a mendem
a quolibet Centum per quinque Florenos Polonicales ab actu
Inscriptionis retentam hinc et ab acta presens pro pena
secunda post Pentum Sanctissimae Judicialis Trinitatis
anno presenti proxime ventura absq; quibuvis dispositis
et Protellationibus Juris tam Regni Officio quam Actis Curiae
Regiae Pena Banniti vi in casu contravenitionis citra
Manifestationem Partis faciendam publicande ad manus
et quietationem Actoris Solvat et realiter enumeret Lis=
ta Pena Item Marcinem Polonicales Partis Reis Provi=
sione Judicis Actor tibi Incitanti juxta praescriptum Juris
Solvatur

Inter Relictam Constantiam Jastrzembska olim Fri Bartho=
lomaei Grabowski Consortem Videam Actricem Matisper
et Mr. Sebastianum Zdunicki Chorti hastales Plastes
Officii Szambarii Capitanei Sendomiriensis Consulem
Impugnatorem Bonorum Ecclesiasticorum Regalium per
Matthiam Marcowiecki et quosvis Suspectos Juris et Ac=
Hernek Actis Juresciti praesentibus Die deperendi et Lespide
manare permittit Provinde Super ejs dem Actis Juresciti per=
mittat et Condemnatio privilegiis Regestro contenet
Cum additione pro executione peragenda D. Bartholomaei
Gutowski Burgrabij loci praesentis gratis peragat Comparentis
Principalis sequendum Primum libri Observatum non ha
bet Provinde Liber a Primo praesentis pro remittatur

Publicatum

Inter M. Nicolaum Jakubowicz Vincentium Brzozowski Actis Procurat
Landau Petrum pro arcturam Similis Condemnatio pro=
Lendzki Regestro contenetas Cum additione pro executione
D. Beerzobey loci praesentis Officii quam pro Actor pro=
pediat

Publicatum

Inter Ill. Theodorum Joannem Laurentium et Andream Bru
dynskie de albo Actis per D. Joannem Brudzynskie et
albinum Actis mei Notarii et Mr. Joannem Sarentem
Antonium Matthiam et Joachimum de albo Actis per D.
Matthaeum Krzywobocki Bielsko Crom Judicio praesentis
Comparere Scient Judices Controversiarum Judiciorum
dendo Actatum Partis actoreae Partis Actoreae Judicium
dicti ad effectandum Partis actoreae Partis citatis dat et Scien=
dat de Calendis Juxta Judicium ad Contenta Processus tam Lis
et Citatorii Partis actoreae Prosequi Judicij Lapsu dendi et
Inter D. Joannem Matthaeum Actis per D. Paulum Zabkowski
Vicegerentem Castellaniae et Ill. Rescriptum Actis per D. Josephum

Civitatevarbi B C Vloz Juram Judicio pres & Comparez
Judicium Teneri Sabbatum erecto Judicij Loci inanteato
Judicijs Loji Inter Partes Comparez in puncto eva pio ri Ju
rato ide Latte Inej et Equity Arbitrator et quontum Lodo Ba
Leonis Jorato ide Tempore ne a Alte Delatione Majo
prout Causa Lucis in Judicijs Inbeneficij Cui Petitioner
Attentat Proinde Judicium eidem Actio Dat et Concedit De
tionem Majoris quam in Legej Judicij Loji probare te
Actor & ut Majoris Importabilis Et non morato tanta Lespensa
Inter M. Antonium Swierczynski Venatorem Latticorie ad
per S Valentinum Bradzynski B C Vloz et S. Jacobum de
sicki Bonorum Oppidi Dobrin Condominos pet per S Mat
thiam Marowiecki Petrum Cieszewski alt per S Casimi
Pieszewski B C Vloz Honestum Wernik Villatorem ad
per S. Matthiam Marowiecki Coram Judicio presq Compar
Judicium Teneri adesse Delatorem et quoniam non adest
Proinde Pars Actat Libera pronuntiata a Judicio.

Inter Martinum Ahmedem Rudem et Stanislaum Lewickidem
num Kaweczy Propositum Protestij Actis per S Valla
tinum Bradzynski B C Vloz et Dn Mauritium Bruyer Cit
per S Paulum Zotkowski Vicegerentem Sandomir Coram
Judicio presq Comparez et Lecta Controversia Teneri Partes
altercare docere Partem Actam de Primo et Intendit Statuti
Lues Juris in tanti Consuet. De rit Prosequantur Juris Protestij ne
alterioribus coram Partibus in Controversijs in Judicium Sum
Judicibus exaudiri Judicium Decidendo Citationem Partis
Partis Citatæ Luere ad Judicium dicto ad effectationem Com
parenti a Parte Citata eidem Parti Citatæ Dat et Concedit Dela
tionem Munimentorum Coram pres & Impignorari
in Legej Judicij Loji producendorum &c

Inter M. Petrum Pechowski Sapiferum Cracoviæ ad per Va
lentinum Bradzynski B C Vloz Pandens Iterum port
Actorum Simulei Condemnatio prout in Simplici Lege
stio Continetur Bene addictione Proprogenda S Bergolej
Loci presq Copiæ quorum Justa Proclamum expediat.

Publicatum

Inter S Joannem Bradzynski et alios actores per S Joanne
Bradzynski Suo et aliorum ad me mtes Et Lowaleuski
alios Actor per S Thomam Lowaleuski Suo et aliorum Ad
protestatorum Judicio presq Comparez et Judicium Dede
Delatationem Partis Actoris Actæ Partis Citatæ Luere ad Judicium
dicto ad effectationem Partis Actoris Actæ Partis citatæ Dat et Conce
dit Delationem Inquisitionis Super Contenta Protestatio
Delationis Partis Actoris Juris Legej Judicij Loji Ideneq

Inter Infidelem

Inter Josephum Sigismundum Dobrowicz arendatorem Brzezinensem
autorem mᵃliter et P. Adamum Silikuski Camerarium Prze-
dzpogiedzkiego Dzierzawcę Starostwa Albertum Paulum Villatores
Citos per P. Paulum Zabłotowski vicerzędzę Cast. Plocz. Grand. Judicio
praesz Compareę Licet quidę P. Zabłotowski in Comparitione non
non entrat cum tamen causa presens respectu violentiae
praseng ad Judicia vertatur Prout de Jure, in Pne Condemnando
Judicio declarat et sufficienter Compariti non Partibus adhuc existentibus
Terens Partem actoream docere Parter Citatoriae de Jure et
Contentis Citationis suae In instanti arbitratur Prout Se-
quenter Movit Pars Citata ad Judicia Tribunalia existentia
Non admissa Protestatione Judicium Pro Parte Reprotestante ulterius
ribus eorum Partium in Contradictorio in Judicio suum Judicii
examinis Judicium Actoreum Parte Citatoria non
ad Judicium citatus decendo Suspensa Statutis nec Villatio-
rum ad effectum non aliis civ. dat. et Juncti Libelli non
Inquisitionis Loco Contentis Protestationis et Citationis aliis
Insequentes Judicium ejus decendo Hi Super vero P. Zabłotowski
arbitrio dicto Dei pareę Lenibili Condemnatio prout in Simpli
et Rejecto Contentio Decernitur. # ac Parte Citata

Inter M. Michaelem Pilichowski actorem mᵃliter et P. Joan
nem Pilichowski Thesaurarium Zaerzimensem Citatum
per P. Stanislaum Olszewski Burgrabium Cast. Plocz.
Grand. Judicio praesz Compareę decens Judicium Contradictorium
Judicium in Actoreum Parte actoreum Parte Citata Juncti Judicium
in tantum depositionis Testimonij edictum decendo de Repos
tionem Compariti a M. Joanne Pilichowski acto ex quo fac
sandas Majoris Importantiae in Judicij Cast. et Deposi-
attentat ejus M. Pilichowski dat. et Juncti Libelli non Majoris
quare probare in Sequeę Judicij Legi juxta Legem pro ba
retendatur H

Inter M. Adamum Malinski Camerarium Cantatem Terrae
Dobrzyn ad mᵃliter et M. Michaelem Pilichowski Citatum
mᵃliter Grand. Judicio praesz Compareę decens Judicium Con-
troversiae Duratam Partem Contraversiae in Judicio Juncti
Inducti examinis et quidem actoreum Deposition Depositio-
tionem Inquisitionem Loco Grand. Judicio reducta cum effla
gitantes Acta vero non Omnium Testium in emendatorem
sui Inferentis et in Supplementum pauci numeri Testium
Joannem Pilichowski Thesaurarium Zaerzimensem ad id
praesens Delecti Majoris Servitio Decreto Conepsa Inducere
Inferentis Decernit Judicium Duratum M. Actoreum cum
M. Joannem Pilichowski Testium Testium in Sequela
Judicij officialis Inducat # Suspensa Decisione Causa
Inquisitores quoq in Sequestro in Sequestro Cancellariae officialis
ad determinationem Causae Consecundas Declarat Judicium.

Inter S. Carolinam de Leonelis olim S. Petro quarti Relictam Concor-
tem Viduam actricem per S. Mathaeum Leyre Leonelis Ber-
gradicum Castri Ploez et Linguozam Ploeck Actor per S. Valen
tinum Zobkarski Ploez Gram Judicio presentes Comparen
te Judicium citationem Partis actricis Partem citatum ad
Judicium edictum deducendo. Ad affectationem Comparentis a Parte
Citta cui Parti Citta Dat et Concedit dilationem ad munimen
ta fassam presentem Impugnantiam Instrumenta Judicij producend
Pro Convento

Inter S. Rosaliam Zglenicka Vicinam Immuntam actricem per S. Ca
tum Zobkarski vicegerentem Castri Ploez et S. Adamum Male
ski Actorem per S. Valentinum Zobkarski Ploez Gram Judi
cio presentes Comparentes et Litem Controversiam Judicium
citationem Partis actricis Partem citatam ad Judicium edictum
Deducendo ~~ad affectationem Partis actricis Partem citatam~~
~~ad Judicium edictum Deducendo~~ cui ad affectationem Comparen
tem a Parte Citta cui Parti citta Dat et Concedit dilationem Mu
nimentorum fassam presentem Impugnantiam Instrumenta Judicij
producendi &c

Inter MM. Rodorum Carolum et Joannem Sokolinskie Tribunidas
Ploez Fratres Inter Se Germanos actis per S. Valentinum Bra
dyński Procuratorem Plenipotentem et M. Marianum de
Orlow olim M. Antonij Dziatynski Subdapifer Zarbskey
Relictam Consortem Viduam Matrem tum Tutelarem tum
olim M. Dziatynski progenitos actos per Petrum Rat
Joannem Dziatynski Seminarij Ploez Clericum Tum
Abatorem melioratem Gram Judicio presentes Comparen
Sufficienti Comparentiam advertente per Mercedem Procu
Partibus experiri mandat In experimento alterorum
Partium Controversiam Judicium Judicium et audito
ad affectationem Comparentis a Parte Citta cui Parte citta
Pro deducendo citationem Partis actricis Partem citatam ad Jud
citam edictum Dat et Concedit dilationem Munimentorum
Fassam presentem Experimentum Instrumenta Judicij produ
cendi &c

Inter M. M. Theodorum Notandejum et Joannem Stefanum
Ploez Fratres Germanos Inter Se actis per S. Va
lentinum Bradyński Burgrabium Ploez Janum Stanis
port Arrestum Sinistri Condemnatum et pro eo Lucam Capol
Arrestum Condemnatum Evictionis Citationis Causa Im
petitum vero principali Lucam citatum ad Judicium
indilatas Executionis et per alterum Judicium
Praecisionis a Lemma originali debitorum Simul Praesent
in Judicio Legentes Continentes Ad procedendum
citationem actricis S. Burgrabicos Judicij Gram
Sevandei Judicium Executum et expeditum.

Publicatum

Inter Conventum Ploez

Inter Conventum Plocen. Ordinis Sancti Dominici actores per S. Valentinum Rattenski Burgrabium Curiæ Plocen. et M. Nicolaum Rozalski alt. mal. coram Judicio præsente comparentem Sewerum Judeler Contradictorem Ducatus Partium Contradictorii in Judicium Sewerum Judeler exauditi Judicium Alatus Partis actoreæ Partis Ottæ Sewerum ad Judicium dicto die citandos decernit Duatenus Actor Provisionem annualem a Lege Tribus Millibus Quingentis Florenor. Polonicalibus quembibet Aureum Aldeum Florenis Polonicalibus numerando Actis Curiæ Plocen. Feria Sexta post Festum Sancti Martini Pontificis 1743tio anno per olim Joannem Petrum Corcipesalis Parochum Actoris actoris in omnibus Bonis præscripta proveniendum petit et pro Feria Secunda post Dominicam Rogationem anno Curreg proxime futuris coram Officio et actis præsentibus Lubsana Samuelis in Casu Contravenientis circa manifestationem Bonorum publicanda absq. quavis dilatione per Partem Actoream comportandis et per Partem actoream in Primo Loco ipsi præscripto accipiendis de manibus et quietationem Partis actoreæ pernecessum computando omnem Partis actoreæ provisionem Judicio vero tertio enumerat Lustra Sana Tribus Marcarum Polonicalibus Pro Judicio Sewerum provisione Judicio vero tertio Judicantis Partis actoreæ provisione Judicio vero tertio Judicantis Judicanda Processui Solvenda.

Inter Examinatum Smardewski et alios actores Actoris per Cancellarium Smardewski Luc. et alios actores ad Actoris mal. et M. Jowbon et Hedziem de Brochowski Judicem Subsidentem Parochi ac Josephum Felicem Leszczyński Leszczyński ac alios actor et actores per S. Josephum Leszczyński Leszczyński Luc. et alios ad dicta mal. coram Judicio præsentes comparentes et Sewerum Judeler Contradictorem Ducatus Partium Contradictorii in Judicium Sewerum Judeler exauditi Judicium Subsidendes Status Partium mutuarum Litis Absidium Luer ad Judicium dictas Decimas Sacras præscas respectu Violentiarum ex tendo pulsationum præsentium in Judicio de Status Quo Litis Condescensio ne Decidendi quid Provide recessarium esse Condescensionem ad Judicium Bonorum Leszczyński Leszczyński Actoris Josephum Bartholomæi Leszczyński Leszczyński et Valentini Brudzewski Borgrabiorum Loci præsentis Capitalis tempore adventi Dni Dni Borgrabii Curiæ absente nemo Partium Partium semper Condescendi de Violentia præsentia de adventu Judicis Expectio et fovenda Decisa Causa

fo

tÿs Domus Jnuirys ademptione fendorum mediantibus
Jnquisitionibus Feratorijs Le recepitatis portulanerit Jnqui-
rent Jnvestigabant Juramente pro opportunitate
negotÿ exerpient Fabrisactis nem Omnimodam quan-
tam ne Curi aque provenerit demandaberit Penas pro
qualitate facti Jmpositabent Jnnos prasjent Rejores
annectent Partes cum omnibus Scripturis Pretensi-
nibus nihil in Cartum Jresolutum ad meliores adhuc
tes finaliter desiderabunt decident Jmoderabuntur
desiderabit decidet Jmoderabitur Cepit ad quorum
Decisionem Partes ultra parrere Jnquisitionem Judica-
tum pati debebunt Jtenebuntur ideo Subpena Banni
Donis illo in Jnno Condemnationis Lapsi Partis Sententiarij
publicanda Lecta Data Jnter Marcum Polonicum Parte
per Partem Compensanda Judicium vero per Partem ultra
Stabit Jnterim Solvendo

Inter SS. Joannem Sunyelli Jgnetum de Stanyelli Comites ac alios actores
Facta per eum S. Jbannem Sunyelli suo Jalios nem actorem nomine
Publice Jnter S. Bartholomeum Sunyelli Burgelia Facta Procura
Actum Jnter eos per Jugum S. Gaudii de Jgnetum Jnter
Jnter Partes Jnterim Jnterim Jnterim Jnterim Jnterim
Jnterim

Inter D. Jacobum Jonichi actorem pmaliter. et M. Ignatium Jachowski a Zadrodzie actor per D. Paulum Lotowski civem gentem Cath. Ploc. et M. Joannem Antonium et Marcellum Starczewskie fratres germanos P. Marcelli Morczewski heredes et corenes D. Starczewskich rei pmaliter

Tandem non sunt.

Inter D. Valentinum Viedrowski pmaliter et D. Jo. Stephanum Bielkowski actor per D. Valentinum Brudzynski LL. Cor. Judicio presse comparentes et cum pmaliter controversia coram Partibus controversijs in Judicium Luem et id tempus ad dictas Judicium Terreri Actorem citatos facere Decretum Inuentae Compobationis Contendorum citationis in antecactis Judicijs Lijs Inter Partes Comparentes loto Judicij Intuitu et licet Comparens actor Dilationem Magistri causas meritorias importantia quamuis in alijs Judicijs Attentante ponit tamen in Causa presenti personalitatem citati non requirit ac putata exinde Dilatione majoris indebite assertata Partibus experiri mandat Jus experimenti Terreni am Comparens actor recedit et cum principale modo Condemnare permittit Rem de Lege cum acto decernit tur Condemnatio prout in Lend plici Regestro Continetur Cum additione pro executione progenda D. Burgrabij loci presentis Judicij quamprimum expedienda

Publicatum

Inter D. Josam de Romany olim D. Jacobi Jachowski Relictam Consortem viduam actricem per D. Valentinum Brudzynski Inscriptum Plenipotentem D. Joannem Jachowski et Catherinam de Ulma Jachowski Conjuges Citatos per D. Joannem Jachowski huc et alio nomine pmaliter ad objectum a latere Condemnationem ex parte Inscripte D. actricis Matris tum Pauli et Josephi Filiorum Jachowskich ac alios Leges cum acto D. Joannem Jachowski in Actione non existentis Nomine Prudentiae ac alios ac faciendi de proventibus Calculi percepti Denchionis corenes ac alios parties pro se cum specificatos in primo Considerationis intuendo tum nomine Prudentiae Feria quarta prox. Duae Festi Transfiguratio nis Christi Dni in anno 1766 obtentam et publicatam ad tabulas officij presentis Feria quinta ante Festum Sancti Wenceslai Confessoris cum per oblatam porrecta Petens ac nunc acto de loco et tandi presentante Consct. non posse hic rationabiliter

Ubi Constitutere Lowem etiandi arbitrate Tandem quo
niam Cluis moderaminis Judicij sui se Lubicit Prvende
Judicium presens Decernit Quatenus Actor in con
stitutionem loci Etiandi Berowm sinu pliciem Quolibe
cem Morcanem Polonz Partis Judicio quero per medium
Juramenti Lub Pena Banniti perpetui ex Regestro Pena
lium publicandi Juxta Matthie Marowiecki oblig
Solvat et realiter e numeret ac habere Lowem tan
di Judicium presens declarat Partibus experimen
tum Juerit In experimento Veneri Partem actoream
Dolere Partem de Juro et Contentei citatis reis Lucra
tis tantu disponit et quoniam non docet Prvende Judex
presens Partem Cttam tantis per a Prvende prolatis Liberan
dam sit et pronunciat
Inter R. Petrum Signigthowski actorem per S. Ludovicum Cho
wecki Jandem non finitum
Inter S. Albertum Miecznikowski actr per S. Ludovicum Chowe
wski et R Petrum Signigthowski Citt et Judicem per S.
Matthiam Marowiecki Coram Judicio prolatis Compara
et Coram Judice Contineste Jandem quoniam Citis de
Brody Decretandum prolatis in Juro disparet et se Conde
mnare permittit Prvende Super eadem disparitate Decernit
Condemnatei prout in Simplici Regestro Contentum Con
addictione pro percipienda Executione Burgrabij Loci prolati
Cujus eius quoad juxta prolatum expediat Literam Compare
vero Causa presens Ulteriorem Convictionem suspen
detur.
Publicatum
Inter SS. Adamum et Franciscum Zgleniczkie actr pro aliter S. Lini
nem Jandki Citt per S. Valentinum Brudzynski Def
Tandem Juramento S. Andreas Jandki presente in Juro disparet
et se Condemnare permittit Prvende Super eodem disparitate
de cernitur Condemnatio prout in Simplici Regestro Contine
tem addictione pro executione Burgrabij Loci prolati
Cujus eius quoad juxta prolatum expediat Literam Compa
rentibus vero Causa presens Ulteriorem Convi
ctionem Suspenditur.
Publicatum
Inter SS. Jacobum Patrum Fabianum Casimirum Burgradium
Cam Vloy Joannem et Fabianum Miszewskie Fratres
Inter se Germanos et Patronos actores Actor presente Sue
Casimirum Miszewski Suo et aliorum actorum et Citorum
nomine pro aliter et S. Nicolaum Roszczewski actorem
Citor.

Cittos et actores per eundem Ipsum Kosciszewski Suo et
aliorum Cittorum et actorum nomine praeliter Coram
Judicio Officij praesens Comparens et Secum Judiciter Con-
troverter Quarum Partium Controversijs in Judicium
Suum Inductis exauditis Teneri Partes utrasque Satisfa-
cere Dilationi Inquisitionis in antecactis Judicijs Suis robo-
re Decreti Tribunalitij Rni Petriowiecz Feria Secunda post
Festum Sanctae Luciae Virginis et Martyris 1766to anno
Inter Partes Comparentes lati Parti utrique Concessae instan-
tanee Arbitratur Decernitque Judicium praesens Quatenus
Partes utraeque Interrogatoria Conscribant Regestrum Testi-
um porrigant et Subscribant sibique ab invicem hucusque
Interrogatoria et Regestrum Testium Communicent In-
mitatis. His itaque Subsecutis Additur Parti utriusque Mulier
Judicij ad pronuntiandam Juramenti Kotham Ryer.
Incorruptionem Testium praestiterunt tam G. Nicola-
us Kosciszewski Suo et aliorum actorum et Cittorum
nomine quam G. Casimirus Miszewski Burgrali-
us Castrensis Plocensis Itidem Suo et aliorum Cittorum et actorum
nomine ~~praeliter~~ Quibus expletis Juramentis Judicium
praesens Partibus utrique et quidem primum ad Tenorem
ad Tenorem Decreti praeallegati Judicij Tribunalis Rni Pe-
triowiecz G. Kosciszewski ac post G. Miszewski tam ad
probationem obiectorum quam in emundationem
eorundem Testes Inducere et Inquisitiones eduere dispo-
nit. Tandem quoniam Partes loco Inductionis Te-
stium et eductionis Inquisitionum Complanationem
Inter se Die Vigesima Octava Januarij anno Curr.
Subtractu Judiciorum praesens hic Plocia Conseram
~~producunt~~ Et manibus Suis ac Curtorum amicorum
Subscriptam producunt Quamobrem Judicium
praesens Insistendo eidem Complanationi Decernit
Quatenus G. Nicolaus Kosciszewski Summam Trecento-
rum Octuaginta Florenorum hinc et pro Vigilia Festi
Nativitatis Sancti Joannis Baptistae in anno praesenti
proxime Imminenti Coram Officio et actis praesenti
Sub Poena Bannitionis in Casu Contraventionis
Circa Manifestationem ibidem faciendam publicandam

ad manus et quietationem Gnosorum Miszewskich # absq
quibuscuis diffugijs Juris et Protestationibus Justitiae Solvat
et realiter enumeret Nihilominus Partes utraeq se mutuo
ac abinvicem de Protestationibus Manifestationibus obdu
ctionibus Vulnerum Decretis quibuscuis ac eorum rigoribus
Processibusq totis et Integris gnaliter omnibus et singulis
praetensionibus mutuo ad se usupatis In Trno praefixo
et Sub rigore suprascrto super Parte Contravenienz extendens
quietationem recognoscere debebunt et tenebuntur Licita
Poena Trium Marcarum Polonicalis Parti Parti Cum
Summa Judicio quoq per Partem utramq in instanti
totidem Processu Juris Summario Solvenda Decreti
praesenz vigore. # Sive Solius met S. Casimiri Misze
wski Burgralij Castrensis Plocensis uti Plenipotentis et Coautoris

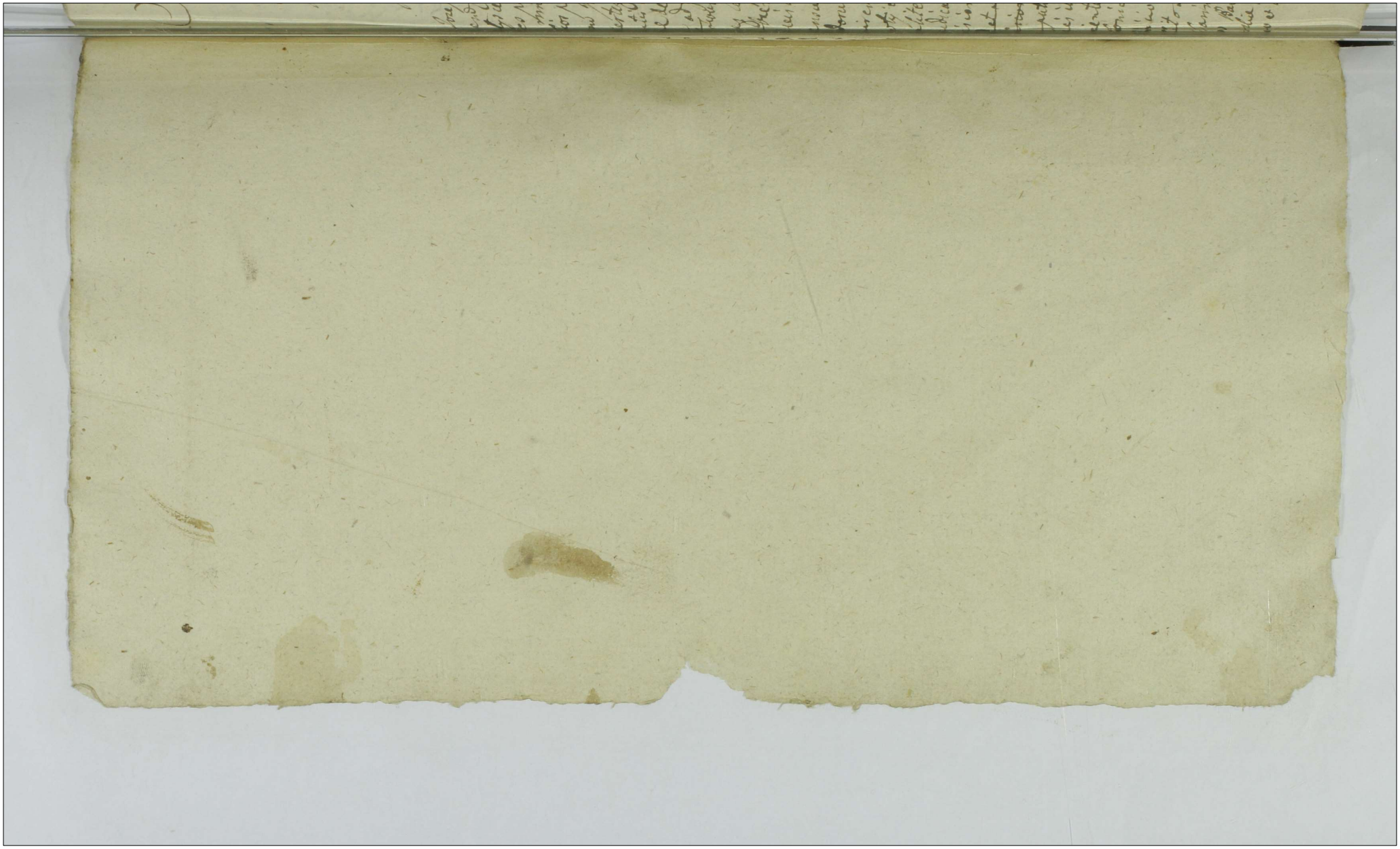

250

Actum in Castro Placensi in Terminis Querelarum ac modernarum et anteriorum sententiarum dandarum Curiarum officij Judicis Castri Capitanei Placentie in diem hodiernam Lunes Judicij Fenia Licenda post dominicam Resurrectionis quadragesimales proxima anno dñi 1766 vo Coram MM. Luca Maleuzki Judice Josepho Zielinski Notario Castri Palatinatus Plocz officialibus.

Inter MM. Josephum Grudnicki et Catherinam de Otreczki Judicem Seniores et Matheum et Mariannam Stanislaum Cecilia Gertrudem Mariannam Filiam et Juniorem Antonium Gertrudis Gertrudem Josephum Grudnicki Luc. et alios eorum actores per eum M. Josephum Grudnicki Luc. et alios eorum ad infra nominatos et D. Felicianum Zoranski Attinentiarum et alios per D. Paulum Zoranski Vicregentem Castri Plocz Coram Judicio presentes comparentes et reum Judicatum convertentes Quorum partium Judicium seu Judicatum et audita Liquidem causa presens Lite pendente Judicis et audita Liquidem causa presens Lite pendente sione decidi nequit Quia Dominus necessario ejus decisionem ad Tenendum Sessionem Generalem Castri Plocz Castrorum et Matheji Gertrudis Burgravii Castri Plocz Capitanei tempore adveniet Qui Burgravii ultimi es absentia non obstante prefixa de adventu Sui faciendo actionem mutuo Partium Lucrum pte pendendi Controversiarum de violentijs Injurijs damnis ademptionum pendorum mediantibus Inquisitionibus Judicijs Inquirent Investigabant Juramenta pro receptitate deponentium recipient Partes in Causis pretensionibus finaliter dijudicabunt decidentis moderatione seu dijudicabit decadet et moderabitur Cujus nec gravem laudet et dijudicabit et moderabitur Cujus nec gravem decisionis Partes utres parere et judicatum pati Judicium pati sub Pena Marcarum dijs in Casu contravenientis illo in Primo Judicij nis Super Parte contraveniente publicanda Lecta Pena Juris non Parentis Polonicalium Parte per Partem Compensanda Judicio ordinario Solvendum Precepta nte processus Solvendo debebunt et tenebuntur.

Inter D. Casimirum Sictkowski actorem propriis et D. Nicolaum Bacz[illegible]ski Cast. Plocz et Thomam Filium Leonardi Sictkowski de alios actores per eum D. Thomam Leonardi Sictkowski et alios Citatorem mem propriis Coram Judicio

praseng comparens et seruum Jud: iter Controuersiæ Quarum Partium
Controuersiæ in Judicium Libere Indueti Exequendi Veneri Partium
ream docere Partem Actoream de Jure et Contentis Citationis sed Jure
stante ad citandum et Lyonam Pars actorea Partem Actoream de Jure
non docet Proinde Pars Citata Libera tanti per a Jure pronun-
tiatus.

Inter M. Josephum Chetnichi Venerandum Dominum ad Prolitem
et M. Michaelem Luborski Venatorem Zaurarer Citt Simul et
Prolitem. ad objectam a latere Eiusdem natum nem et Partes Jure
Stramentis Super M. Michaele Luborski ac alys in Libro
Citationis Inspectis Abraham Lewkowicz in Parte Petrow
ens Jn Jurnis Quæ ad Feria Secunda post Dominicam Jubilate 176
obtenta et publicata Tandem recedente ab objecta Eademque
Lecta obtinente Partibus experimentum in cepit Jn cujus
to Jeneri Partes utras docere de Jurnis et Contentis Citationis
Quarum Jnd: in initiatis arbitratus et quoniam M. Chetnichi
Venerandus Dominus de Jure M. Luborski Venatorem Jura
non docet Proinde Judicium presens non habere M. Chetnichi
Jurnum Sententiat petimus M. Luborski a Jure tanti per hoc
Jaut et pronuntiat Jgm uero Judicem M. Luborski M. Chetnichi
de Jure Citationis Quæ docet Proinde habere Jurnos eosdem M.
Luborski Declarat et Causas Partibus prosequi dispositi Jn pro
actore decernit Judicium Quatenus M. Chetnichi negotii
actor Prosequendi Librum Super M. Luborski obtentum educa
mentis actoream Tandem dispensa resolutione procedere Partibus
gotium Jn Inducere mandat Jn instanti Jn Jnductione eorum
tis Probet M. Chetnichi competentiam actoream et eadem
Jn cujus Judicij post Quem Libere et uel non Judicium
cernet Quem Jurnis ent[ia] Jn prælapsi.

Inter Dñ. Mauritium Szyly Sartorem Regium et Dñam Helenam Lucianam Petrowskiam olim Dñi Matthæi Sa
bia Relictam Consortem Jdoneam aviam et Mariannam
Jrabianka Virginem Jmmetatam olim Josephi Joannis Ja
bia Szyrzaly Capitanei Plocen Filiam nepotisam actrices per
Matthæum Langiewicz Szyrzalium Capitaneum Plocen Coram
Judicio præsens Emanens Quando quidem Pars actorea Super
Jnscelli Jacobo Berkowicz dicto Sarna Judeo et Jncolam
cinem Ello respectu non solutionis Summæ Septingen
Quinquaginta Zymphorum Scripto manuali 1762 de a me
Rogatis per ipsum actum dato ad Solvendum Jmpraesen
apenuratum Jnficienter perductum Jmprudens
de Judicium presens attento Jnficienter perductum
et Remanendo præmissam Septingentorum quinquagin
Zymphorum per Jpsum actum Dei parem ad capitum Jn
cum actoream iuste competere debere declarat. Jnsuper
ter Contrauentionis Dilationis Majoris per Jpsum Re
cum Citt pro Judicij Tribunalitij Nonis Septembris post
crederat Jnstantis Citationis receptam Panam Jnsolubi
Quatuordecim Marcarum Polonicalium Judicio Jnsublata
pro Condemnationem Jmpensarum Judicij officij pro
Lege Jetto dispensat per actum obtentum Actorem Jmpensarum
decem Marcarum Polonicalium Solvendum Jpsum Citatum
Jpsum provisionem absque Quem non provenire per medium lo
petitionis Citationis Partis actoreæ Partis Ci
Lecta ad Judicium editam

Marcorum

251

Vicem Mancarum Petronicalis Parti Judicio aeo per medium
Solvendam per Actum Judicium presens adjudicat In ordine Tra
ditionis proportionalis Honorum Mobilium et Immobilium
Ignoranti Valentinum Lobdurki Burgmeum Curiæ Slaveg addict
decreto præsentibus. et prædicti Actis disparens.

Inter Dnum Antonium Bartolli actorem pmaliter et D. Franciscum
de Roscis querlie ob in Salexandri Banihowski relictam sor
tem Ludmanis Matrem tum Successores olim S. Alexandri
Banihowski Actis per eam S. de Roscis querlie Banihowski
suos et alios Actis mis pmaliter. Quam Judicio præsentis
parens et rem Judiciter Contraverten Sanè non venit.

Inter S. Stanislaum Salbowski actorem pmaliter. Jacum Iteram
post arestum simili Condemnatio prout in simplici Regesto
Contenetur cum additione pro executione peragenda S. Burgra
Lejoei præsentis Lejesis quam juxta præsentem peragat.

Publicatum

Inter S. Albertum Casthowski actorem pmaliter et S. Jacobum Legi
ski Honorum Officiali Dubin. ~~Conjugem~~ et Albertum Septaudski
Honorum Successorum Economos pro S. Mathiam Marowiecki
et quoniam Infidelis Judicio Votet et Pluris præsens in Jmo desya
rent et de Condemnare permittant Proinde Lejes ejus disparens
permittatur Condemnatio cum additione pro executione S. Burgra
liji Loci præsentis Lejes quam recusat et tractinatis præsentis pera
gat. cum Comparens vero causa præsens ad Jmum et Remis
sionem Judicem Suspenditur prout in simplici Regesto Actis
retuli

Publicatum

Inter S. Vincentium Karwowski actorem pmaliter et S. Antonium
Jaworowski Actis pmaliter. et quoniam Infidelis Sigismundus
Lewkowicz præsens in Jmo disparet et de Condemnare permitte
Proinde Lejes ejus disparens permittatur Condemnatio prout
in simplici Regesto Continetur cum additione pro executione
S. Burgralij loci præsentis Lejesis quam recusat et tractinatis pro
cepit expediat. cum Comparens vero causa præsens causa
præsens ad Jmum et Remissionem Judicem Suspenditur et Jmus
Conservator

Publicatum

Inter S. D. Vincentium Carolum Dnum Ordinis Sacræ Religionis Missionis
in Zora Joannem et Stanislaum Karwowskie Fratres Inter
se Germanos Actores per eorum S. Vincentium Karwowski
Suum et Fratrum Procuratorem mmo pmaliter ac D. Thomam ac
Albertum Snarderskie Actos per S. Paulum Zobdurskiego Judicium
regentem Actis Loco Quam Judicio præsens Comparens et Judicium
Deinde dictus Actor nec Pars aliqua Actis Actis Comparens et
Actis adjectatus nec Comparens a Parte Actis Actis Actis et
cedit Dilationem Meritum Causam præsens Lejesis
in Lejesis Judicijs Lejis prodeundo &c

Inter SS. Antonium Jaworskii et Mariannam Jaworska
Juricum Conjuges Gabrielem Felicianum ac Matthiam Jaworskii
worskii et q. Matthiam Jaworskii actis per S. Paulum Zo
urbis vicegerentem Cast. Plac. Insignium Plenipotentem SS.
colum Septemviri etc. per S. Josephum Cothkourski Be
Imperium Plenipotentem coram Judicio presens Compare
Partem actoream docere posten etiam de Jure et Contentis li
tis vis Libelli instante actoriatus et quoniam non docet Pro
Pars citata tantisper a Jure presens libera pronunciatur.
Inter S. Matthiam Jaworskii actorem Mandatarium et q. Jacobum Ko
urbis Sattum per S. Josephum Cothkourski Be Vicar. Coram Ju
dicio presens Comparens etc. Judicium Deudendo Citationem Sa
tis actoream Partis citatae Libelli ad judiciam dicti ad effectan
rem Comparentis a Parte citata cum Parte citata de Jure
Dilationem Memimentorum Causam presens Reinvenie
in Terris Judicij Lipi prudentia Q.M. per S. Valentinum Jadym
Inter SS. Sophiam de Jorzymskie olim S. Stanislai Jorzymski
licitam Consortem Lubecam Matrem et Joannem Ksawery
Filium Actores per Eum S. Jorzymskii Filium Lubecae Ma
tris Lubecae nomine. Pandectarum post erectum dimi
Condemnatio prout in Libello Regesto Contentus Lucas
tinus S. Hieronymi.
Publicatum
Inter SS. Franciscum Hiacynthum et Julianam S. Balthes
ri Zahourski Consortem Fratrem et Sororem Inter se Germa
nos Zahourskie actores per SS. Hiacynthum et Franciscum
Zahourskie Lipi et alios eorum actorum nomine Mediate.
Mr. Joannem Korybski et Mariannam Jurie ux. Jo
iuper Joannem Zahourski et Schonellam Jid. Conjuges
Pium Martianum olim S. Adami Korybski Relictam
Consortem Liduam Lowers Inter se Germanas Zahou
ski Successores olim S. Adami Korybski Actor per SS. Jo
annem Korybskiego et Franciscum Korybskiego episcopo nominatos Zahourski Lipi et Sta
Sortem suorum Nomine Mediate Coram Judicio presen
Comparet et Reus Judicium Contendendo Juramentum Partium
Controversiae Jpi Judicium Reum Judicii Citandi Judicium
Deudendo Citationem Partis actoreae Partis Citatae cum ad Judi
editam Decenit Statutum Pars Citata Reus Juramentum Injun
Pyrgthomeum pro laboriosa Lucia Consorte Laborosi Hiacy
Thi per olim Parentem Partium Comparentium in vim tabu
exhibita ad Decreto officij Lis adjudicatam Juris et Actu
rem in Acto Septimanae Coram officio et actis presens Sub
nos Sacramentis in Jure Contravenientes Juris Manifestat
Judeum faciendum publicandum et manus et quietatio rem
Partis actoreae Volvat et realiter enumerat Nihilominus
pro Contravenientes Decreto Plenum Complicem quatuord
Jus Pianarum Polonicarum Lustra Pars Rei Mercato
Polonicatis Partis Citatae Lugrina et Judicij Juramenta
rio diem Pro per Juris Lucis Lobienda Fidei Lobiat et Re
liter eius Pars citata Partis actoreae enumeratis Decreto prae
Inter eosdem

Inter corez ailo ut supra per corez ut supra. Et S. Joannes
hornybli Catt pmaliter Coram Judicio presens comparens et
Leuens Juditer contra versans Quarens Partium contra versis
in Judicium Leuens Judicatis examinatis Leuens corez S. Joannes
Joannes hornybli Actum Satis fakere decreta Juiniti Com
probationis pretationis notte in tertia die Comparente in an
tedicti Judicis Loci lato Juintanti et adhuc pdicti Judi ad pro
mertiandum Juramenti Rotulati prestatit per S. Joannes
hornybli Actum in eam Juramenti Rotulati Sua manu Sexa
ginta quinque tymphonum pro Juvaminibus Sepedictis
levavit Proinde Judicium decernit Quatenus pdicti hornyb
dicti Summam Quadraginta octo tymphonum et bizinti octo
et semi grossos Polonicales ex Residua Majori Sexaginta
Quinque tymphonum nunc Juramento evicta Partes utraq
Conterminy Reis et actis presentibus in dicto Legitimarum Coram
officio et actis presentibus Sub pena Centum Marcarum in Jure contra
ventionis circa Manifestationem Stivi faciendam publicand
manum et quietationem absq quibuvis dilationibus Jnris Partes
actorea Solvat Proinde Lecta lata Juiniti Re
carend Polonicali Parti Partis Lecundum Judicio vero dicti
pronistati prout Jnris Solvendo

Inter SS. Albertum Agnetem bizinem Jmuptam Bialobrzeg
thie Magdalenam et Antonij Zgleniczki Maiamum S.
Alberti Leuerdi Coram S. Joachimi Sulkowski Consorta
et Martinum Gacborowski actores per S. Paulum
Dobrzanski Procuratorem suum contra Ignatium Grzymote
et SS Jacobum Dobrucki et Joannem Lisicki per corez
SS Dobrzanski et Lisicki Leuo Fabianum Gattmé pro
Coram Judicio presz Comparens et Leuens Juditer contra versans
Quarens Partium Controversis in Judicium Leuens Judicatis
examinatis Judicium deducendo citationem Partis actoreæ Partis
Cita Leuens ad Judicium dicti Decernit Quatenus Pars actorea
Probet Lufficientius competentius Actis Literis et actis necessarijs
Jn Sequi Judicij post quam Libracati vel non Judicium de
cernet de quo Jpsi int SS

Inter N. Stanislaum Sotkowski actorem pmaliter et N. Stanislaum
Lucieskowski Catt per S. Adamum Lucierkowski Silvium Coram
Judicio presz Comparens et Leuens Juditer Contraversis Quarens
Partium Controversis in Judicium Leuens Judicatis examinatis ad
effectationem Partis Actoreæ Partis citationem Leuens Judicium
citatis dat et concedit dilationem Jnquisitionis ad Quatuor
Protestationis citationis Partis actoreæ Jn Sequendis Judicij
Legi decendo Judicium deducendo citationem Partis
actoreæ Partis Leuens ad Judicium dicti

Inter S. Thomam Zglynicki alb pmälter & S. Paulum Zglynicki
alt pmälter Gram Judicij presz Compar. & Leem Judicij
Controversij Duarum Partium Controversijs in Judicio Leu
Judutis exauditis Judicium Leudendo Attorum Partis actoree
Parti ipsius Leum ad Judicium dict adassectationem Par
tis actoree Parti ultrij dat & Concedit Relationem Inqui
sitionis Super Contestata Protestationes & Allegationes Partis
actoree & Leges Judicij Legi duendas H

Inter M. Michaelem Michi Rotundum Primi Thoreg alb per
Matthiam Sorvegnti Burgrabium Cast Thoreg & S. Felic
nem Malcolm alt pmälter Gram Judicio presz Compa
rens & Leem Judicij Controversij Duarum Partium Contro
versijs in Judicio Leu Judutis exauditis Judicium Le
dendo Citationem Partis actoree Parti ipsius Leum ad Judi
cium dict Decernit Judicium Creatores M actor Valoren
sphippij per S. alt ab actore accommodati pro quib
Leum ad Judicium Convenitur Ide Prosequens Judicij Leg
Comprobet post quam Computationem Labaeum ad
Judicium decernet id quod petit H

Inter eund actorem ut supra & M. Stephanum Leiscarbi Ca
lifendum Holicier alt per S. Josephum Cobscarbi Burg
Civium Cast Thoreg & Rabietz alt per eund Judicium Leu
Comparens a Citis sufficienter Premonitus Nemo potentiu
Instantanee Arbitratus & quoniam Comparens a Citis
sufficientius Comparitionem non prosecutus Procinde Leg
spid Citis permittitur Condemnatio prout in Lemp
Regestro Continetur Cum additione pro executione
Burgrabij Leu presz Copiam quam rogavit & tradi
Prout expedit

Publicat

Inter SS. Adamum Lascatenu & Antonium Filium Leonho
actores per S. Paulum Zottwarbi Vicegentem Cast
Thoreg & Adamum Lowalcarbi dict per S. Laurent
um Ostmerbi & Joannem Leyismund Lowe
carbi alt presz in Judicio dispositi & Le condemna
re permittat Procinde Super eorum dispositi permitta
tur Condemnatio prout in Lemplicis Regestro Con
tinetur.

Inter S.S. Barthoarbi ac alios actores per S. Philipp
Barthoarbi suo & aliorum alb & Citt pme pmälter
Bartlotty Comitem Dominum ut Laborioze pme Mathi
um Jagnabendi alt per eund S. Antonium Bartlott
suo & aliorum Citt & Actorem pme pmälter Copiam

Judicij

Judicio praesens comparens et secum Judiciter controversiae
Quarum Partium controversiis in Judicium suum Inducti
exauditis Judicium Decidendo citationes Partium mutuo
sibi editarum ad affectationem Partium utrarumque ipsae
Partibus tum in actoratu quam reales Dat et Concedit Di-
lationem Inquisitionis Super Contra Protestationem et
Citationem Partium Comparens In sequens Judicii Suis
educendae etc.

Inter GG. Nicolaum Burgrabium Castrensem Plocensem Parentem et
Thomam Filium Kowalewskie ac alios actores per eundem
G. Thomam Kowalewski suo et aliorum actorum nomine prolatae
et GG. Felicianum Andream et Joannem Brudzynskie
ac alios Cett. per G. Valentinum Brudzynski B.C. Plocensem
Coram Judicio praesens comparens et secum Judiciter Contro-
versiae etc. Judicium Decidendo Citationem Partis actoreae
Parti Cetterorum ad Judicium edita ad affectationem
Partis actoreae Parti utrique dat et Concedit Dilationem
Inquisitionis ad Contentum Protestationis et Citationis
Partis actoreae In sequens Judicii Suis educendae etc.

Inter M. Jacobum Chamski actorem per G. Thomam Ko-
walewski Tandem Iterum post arestum Similis Condemna-
tio prout in Simplici Regestro Continetur et ad peragendam
Executionem G. Josephus Ciołkowski B.C. Plocensis additio
quam recipit et trutinato processu exequatur

Publicatum

Inter eundem G. actorem per eundem ut supra Tandem Iterum
post arestum Similis Condemnatio ut supra et addi-
tio ut supra.

Inter eundem actorem per G. ~~Josephum~~ Valentinum Zołtowski B.C. Plocensem
Tandem Iterum post arestum Similis Condemnatio cum
additione ut supra.

Inter Religiosissimam ac Deodicatam Constantiam Podoska
Conventus Supremae Ordinis Sancti Benedicti Monialium
Abatissimam totumque eundem Conventum actorem per G. Bartholo-
maeum Gutowski B.C. Plocensem Plenipotentem Inscriptum
et M. Josephum Mlicki Gnesnensem Plocensem per G. Valen-
tinum Brudzynski B.C. Plocensem Inscriptum Plenipotentem
Coram Judicio praesens comparens et secum Judiciter Controversiae
Quarum Partium Controversiis In Judicium suum Inducto exau-
ditis

Jn Dei nom. Partem actoream dovere Partem Rei de Jure d Contentis
Citationis Libi Jmmutanti arbitratos dovit Prosequent
Jn processu ne ulterioribus earum Partium Controversijs in
Judicium suum Judicis et quidem actoreæ Solutionem
Summæ Mille Ducentorum Sexaginta Rex Flor. d Jnsp.
rum legalis Polonicæ cum provisionibus et Marcis de
creto Judicij officij Lis adjudicatis et Complanationem certæ
Inter Partes Comparens agnitæ est Lozitantis Partis quæ
Citra exolutionem Prothocollum post Jnitam receptatæ
Complanationem Jnferentis abq quietationibus Jnferen
Partis vero actoreæ Levationem earum Provisionum
a Parte Citta Libi debita non negantis Decernit Judi
cium Rationes Suspenso toto negotio Comprobet Citta
quantum provisionum post Jnitam Complanationem
Partis actoreæ ~~a summa recepta provenien~~
persolvit Pro Jn quorum Judicij Legi post quæ sum
Probationem Libræ vel non Judicium decernit
ad quod Jnis erit N. E a Summa recepta provenien

Jnter eosdem ut supra per eundem ut supra et eundem M. Jo
annem Michi Enunciandum Pluet Citt per S. Paulum Zot
tarelli Pl. et M. Nicolaum Tuarlie Actor per S. Bo
natium Brodzynski Surrogatum Castr. Woln. Coram
Judicio prase. Comparet Judicium Tenet Partem actoream
Dovere Partem Citatam de Jure d Contentis Actionis Lib
Pro Jmmutanti arbitratos et quoniam Pars actorea Partem
Citatam de Jure non dovit Proinde cadit Pars Acta a Jure
præsc. libera pronunciatur

Jnter eosdem Lib ut supra per eundem ut supra. et M. Michi
Citatum per S. Paulum Zottarelli Vicesgerentem Curiæ
Plur. Jnscriptum Plenipotentem Coram Judicio prase.
Comparet et Rem Juditer Controvertet Quarum Partium
Controversiis in Judicium suum Judicis examinatis Judi
cium Decidendo Citationem Partis actoreæ Partis Citatæ
ad Judicium editam ad affectationem Comparentis a Parte
Acta eid. Parte Acta dot et Concedit Dilationem Mensis
Tenus ad Causam præsc. nec pariorem in Legum Judi
cij Leg. juridicalis

Jnter S. Paulum Siedziatkowski et Solomeam de Zuranty Jurid.
Conjuges actores per eundem S. Siedziatkowski maritum suæ
Consortis Suæ me propriæ Jnsp. Sno in terse S. Annæ Jone
archa S. Stanislai Szenic curiæ Cornetæ Citta per S. Stanislaum

Szemiscurlu

Remiserunt mandatum Luc et Concertes Luc mè maliter Paulum
quoniam S. Catharina de Gonchoustie S. Michaelis Lubi-
ensis Conuoc Cetta praesz in Vno disparet et se sindemnare
permittat Proinde Lupes quib disparez permittitur sindemni-
te prout in Lendplici Regesto Continetur cum Conparencen
Causa praesens ad Vnum ex Remissis ad Proinde Suspendit
ad pergendum autem Executionem Creditor S. Wagrabiensis Cleri
praesz quicquis prauo reuisionis processu Executor

Publicatum

Inter S. Jacobum Serasceruli actorem maliter et S. Paulum Rie-
duat Lourski et Laurentium Lagena Cettor per S. Paulum
Riedvat Lourski Luc et alios Cett mè maliter. Coram Judice
praesz Comparez et Leuem Judicium Contradictorium quarum par-
tium Contradictis in Judicium et Juem Judicii examinatis
Judicium Laudandi Vnum Partis actoreae Quoniam Partes
utraq Juridicendo Decreto Judicij Lui Inquisitum reuisuras Ju-
ridicas in anteactis Judicijs exercerent Proinde Judicem
praesens easdem Inquisitiones reponant Juramentati, Liquid
easdem Inquisitiones reprouarent Partes utraq, ad Lectiones
earundem Inquisitionum Sudescendet quibus Lectis et omni
diligenti Mutua pensatis Quando quidem esset Inquisitionis
Creditor S. Riedvat Lourski posseant propter Captiuationem
Laporum effect in Summa dam Lui est adipe in Juanuq Jove
and ni Ypsius Partis Valicitatis Christi Dominicae
quam ex Tabulo Lui Cum alijs eius dimissam et Data die
Lub dio Vagantem Juridipe Juum Cum Lagena Vicinum Cett
Lubdetunt S. Serapeuli boues in prato Cett pascez in pecten Lopide
peraripse, per Cettor quoq uetoq Lucs Dammum inferentis
Cett facientes Canibus Cum Tape S. Paul in alijs Vero objectis
eodq Cettor nihil quidpiam redargutor utraq Cettor esse
Proinde Judicium hic ex premissis et Judicium Juem permo
dentibus rationibus Partem actoream pro ut in Judicialibus Juris
declarat Partem autem Cettam hic in Juramentantibus Juram
nem et Liberam fuit Quantum spectat objectam Juteve
nem et Liberam fuit Quantum spectat objectam Juteve
ptionem Valis per Actoream Partem Cettam Decernit Ju
dicium Quatenus S. Riedvat Lourski Cittus evadat in eam
Juramenti rotham prout nihil quidpiam Valis ultra Lui
portionem percepit Partemq Actoream in Vale nullo do lo
damnificauit Ita ipsa S. Mariae Jesu Christi Passi in ad
iudante Ob in Cibentis Cadutem Mulis Pedis adjuuan
tiandum Juramento Rotham et quoniam S. Riedvat Lourski Cett
Medium quarta Partis Cretis Valis in bonificationem pretium
Valis restituere Parti actoreae declarat Proinde Judicium decernit

Quatenus S. Nedentiuarii Letteras Portionem medij quarte Partis
Coreti Salis cum suis Diuisionem Sale amo Currens Lomen
percipiendo ab requisitione nem Autoris eidem autori restituat Et
Para Remittendas in primis et proximis post causa Diui
nendo Salis Judicij Legi Judicem Et Primus in eisdem Judicij
ponendi peremptorias Insuper Statuat Nihilominus Lucia Pare
Dium mandatum Solonicate Partis Partis Auri cum expositione
Salis et Restituendo nem Salis et Judicio per medium Presenta
ti prout per Juris Solvenda Decreti presse Vigore.

Inter S. Lucam Ludouicii actorem per S. Paulum Zottouicii Procu
gentem Curtz Voez Lomez Steuen Port a certum Civilis Con
matio pruetum Simplicis Regestu Continetur Judicem Lu
Ultimorie portis Finalis ac indilata faciendo Executionem
quam rem ad Cene prout per Tratinato S. Valentinum Bru
Dignitis Old Voez Exequutor Reliqua ut in prudentij

Publicatur

Inter Dd. Joannem Parentem et Martianum Ribium Stanum
Ald per eundem S. Martianum Stanicouicii Ribium Cho
rentis Sui imo Tenutis et S. Paulum Zozichi Dnum Ca
alios Ctor per S. Valentinum Brudynicii Burgrabium
Voez Coram Judicium presentz Comparentz et eum Judicem
Contradictorij Lucem partium Sonitu alterij in Judicium
Judicij Examinatis Judicium Decendo Relationem
Solvendi Petenti adesse Relatorem et quoniam nonda
Proinde pars Actor tantisper a Jrnd pro relatia Lib. Cera.

Inter S. Bonaventuram Stanouicii alias Walter et Andream
Zephouicii Ctr. per S. Valentinum Brudynicii Old Voez Procu
Andr. Lucas Lebiouicii Letteras presentz in Jrnd despiciendi et
et Condemnare permittat Proinde Super eadem despiciendi
Lucem Petentem Legum Legibus Jrnd Descriptionem pertinen
Condemnatio pruetum Simplicis Regestu Continetur Lucem
tudine S. Burgrabij Laed presentz Copiam quam recuset
Cene tratinato pro desse expediat.

Publicatur

Inter Dd. Andream Antonicium et Josephum
Petty Louicii ac Lucem Joses olim S. Martini Petty Lou
alias per S. Valentinum Zottouicii Procuratorem Nempotens
Lucem Voez Salis Ctr et Judicij pro alter Coram Judicium pro
Comparentz et eum Judicem Contradictorij Lucem partium Con
dictorij in Judicium Lucem Judicij Examinatis Judicium Cene
ni Partem Actoris Satisfacere Relatio ni Memorandum pro
quam rem ante alios Judicij recipient Juramenti a Partibus
Satisfieri Experiantur prescripti Juramenti Quoniam Pars Actoris
pro Solutione Summe Totalis de Bonis Paternis de Quibus
agit Proinde Judicium precepit Nec Pars Ad quam Spectat
sionem Procuratorem Pauli Zottouicii et Valentini Brudynicii
Burgrabii Coram Curtz Voez adfuisse Bonorem Procu

Captatio

Captato tempore adiuvenit Dni Dⁿ. Burgrabij uniuersi absentia
nonobstante previa de aduentu eius tempestive faciendo ad-
sationis mutuo pertium tempus Condescendi Condescendit ma-
xime substantia pretij et importatione Documentorum Heraldica
Continuent eadem Constituta Notarij olim D. Hedwigis Brezka
Matrem et aviam Actorum de bonis paternis primobenti et
adquotando reducent Solutionem Injungent Juramenta prestent
Juramenta pro opportunitate negotij Exhibeant pera Liquida
cent Partes ad omnibus de singulis praetensionibus finaliter
mediante resolutione Judicium dirimendi Decernent et
moderabuntur Copia vel prorum Decisioni Partes utrae parere
et acquiescere ac Judicatum pati debeant et teneabuntur Ex
Lubsana Examinationis in Causa Controversia
infesta illo in Prosecutionis Lispar parte Controversi
publicanda Lita Pena Pro rum Notarium Solutionis alterius
Parte per Partem Compensanda Judicio quoq Lus peruterq
Parte ne Ordem Impugnanti Solvendo. &

Inter D. Matthiam Szulinski actorem per D. Paulum Zoltarski
Vicegerentem Partis Rei ex Jacobum Dzwonowski et Mar.
arum de Dzwonowskie procuratorem Actor per D. Matthiam
Marcinski Coram Judicio presens Comparens et secum Inter
Controversie Juramen Partium Controversia in Judicium deven
Productis exauditis Judicium decidendo Attentione Partis actoree
Partis Acta rum ad Judicium editam Decernit Quatenus Actor
Vadat Contenta Citationis Partis actoree prosequens Judicij
Effectuand Subcumbens Evasionem vel non Judicium Decernet
Quod Jurisdictum

Inter D. D. Joannem Parentum et Martianum Filium Starzenskie
actores per D. Martianum Starzenski Filium suum et Parentu
Dni meum Patrem et D. Jacobum Jozwicki et alios Acta per D.
valentinum Wodzynski Actorem Coram Judicio presens Compa
rens et secum Judicium Controversia Juramen Partium Contro
versia in Judicium deducen
do in Judicium venum Productis exauditis Judicium Decernen
do Partis actoree Decernit Quatenus Partes Inquisi-
tionem suas edicant in Instanti et promian Sam actoree
Inquisitionem Nec Coram Judicio edictam reperit
Sam vero Acta in casu Inquisitionis de percepto esse ex casu Inqui
sitionem Judiciare permittit Unde Judicium presens ad Actio-
nem Inquisitionis Condescendit Quo facta et omni tutino
Cognita casando quidem ex casu Inquisitione patetice deducitur
Dnum Jacobum Jozwicki Actum Dni Laboriosi Stricygnitho Subdito
Suo Judicato Honoso Joannis Starzenski Parentis actoris in lite
ram obsidione obligando aquum pro tanis accepisse, Inquisitam
diffamasse Lezisse et disponendo se contemptisse Dnum Jozwicki
Litis actorem Dnum D. Martianum Starzenski Filium in petitis Capi
de percussisse et ex hac percussione Dentis prostratum esse, et quod

Item

Agnellum Canibus Comit.pe ac ex halape, ad grandeng bau
lem in autorem prouocando principe, alias q̃ cio lentes Ju
quisitoribus de Lutes pergipe Pw quibus Deductis eund. Illum
Stricchi Cttem pen. & lem ope Lententiet Decernendo Lucatem
Cttes eundo, eum prorrepuem Turrim Capenorem Cortu
prasq; hinc & ab acta Praheng in Duobus Septimanis proxime ven
Sepionem Turricam per spatium Unius Septimane vendi
pter mipione Subtineat ac in egrepe de Turri Panam Sup
plicem quatuordecem Marcarum Polonialium Partis pdc
cio veñ per medium pr instantis Partis Graw Offic &
actis prosecz Lib Pena Bannitionis in Casu Contravention
Circa Manifertationem ibid faciendam publicandam Jud
cio quog post to pr spem Juris Solvat & rabbet cum
meret & Laborio cum Autend Hieronymum Subditum proju
illi acto Aucu pestibus quinquaginta plagis ante Cancella
riam Officij presens per Militem quem ad presentium
Partis actoris Castigandum ope vult & declarat pro que
pergendo Castigatione Jus Cttes circa jugrepium in Turrim
cunq; Lubditum Subrigore Superis apposito in Casu Con
travention is extendendo Statuat Decretq; prout &c.

Inter DG Paulum Zbygneum Miecz Marianum de Mahomarkie
Comitez cett per D. Paulum Zbygneum Maximilianum Mahomarkie
Cortes Suum mitt & Dñ Franciscum Malachowski de
Apolonia de Mahomarkie Judicem Comitez cett per Dñum
Suum Zbigneum Vicegerentem Castellanum Vlocz Judicem Terrestrem

Jo. Bersoni Comparens a Parte Cttis produxit Mandatum Judicium
Dñi Regalibus Sigillo Dñi Castellani Vlocz Judicis Terrestris
& Mathaelis Pñalter de dato [illegible] quo Cttes
cientes Compositionem de inducta Partibus et per Dñum mandat Judicem
expectandi Scripti Partem Cttem Satisfacere debita Dñi
Munimentorum ad quam se in antecessum Judicij recepisse
Jn instanti disponit. Dandem non stant.

Inter D. Paulum Zbygneum Actorem pñaliter et D. Michaelem Lubdetum
Cttem Dñi Dñi atq Laborio cum Jacobum Lubdetum Cttem
per cuem & Wolf Cttis Dñum Suum & Subditi Suum mittentem
Coram Judicio presens Comparens dixerunt Judicium Cttem
Dñum Partium Controversiis in Judicium venisse Judicium
dictis Judicium Dandum Ordinem Partes actoris & decernat
Judicium Quatenus Partes citatas Juquisitiones Suas reponat
et quoniam Pars actoris Juquisitionem Suam reponit
Vbi vero Citta Cttes Juquisitionem Suam non Convicit ad
mem Litigiosam Juquisitionem Partes actoris pertinet ad
ejs Juquisitionis Lubricit ac Judicatum pte offert Judi
cium Judicium ad Lectionem reponit Juquisitionis
Deinceps Lua Lecta & per omnes Circumstantes Cttes
gentes examinata Lecundo quidem eadem Juquisitione

Lucubentes

luculenter patet Laboriosum Jacobum Jnori Wolderli Actis Lib
detum Jnorum Hospitali Actorem Causa nego tionem suorum
Reum Molitore de Boni Dominio in Domo propinatoria esi
le nulla de causa ad Brachia aliorum arripuisse arreptum
& parietis allisisse percussisse Cum quo se Wolderli Actor
vulnera Jn Declaratione expressicata Jnflixisse Verbis suis
materis Statum Nobilitarem denegantibus Lasse de sa
nose, Jnorum quod Wolderli Actum ad requisitionem
actoris de Lasso Decernito nullam justitiam adminis-
trasse Jmo eandem Justitiam de jure debitam negasse
Jnori Actori Et inde Leges Constitutiones Jmpe
de Judiciens praesens pro his decretis Jnorum Wolderli Actum
pro Jnventionem Libelli Exhibiti Recepti ac non administrata
de ipso per actorem requisita Justitia decrevit non posse pe
nalitatem evadere Sententiam Decernendo Quatenus Jnorum
Wolderli Actum Reum Deplicens Qualitatem Mercati
Solomi alium Jnde ab actu ad actum Septimanis praesen
Crans officio & actis praesens Sub Pena 10 annulatoris Jn qua
Contraventionis Cerca Manifestationem Jbidem faciendam
publicandis de maneis et quotidianem actoris Judicio alio
Pena nec simpliciens qualitatem Mercatorum Loco Jn
stanti praesta praesens Quis Solvat et realiter eme
neret Nihilominus Laboriosum Jacobum Jnori actum
pro Lemmendis de ipsis penis per Luem Judicium Centum
Quinquaginta plagis fustibus per Malcum questoris ad
praesentiam Partis actoris ante Cancellandum officij praesa
Jn Tempore et Subnigro Lignoscripto per Ottonem Statuendum
Castigandum declarat Et proper actor vulnera sua per Lib
detum Justicia Jn sequens Judicij Legi consulet sed quan
Complotationem Libri actum vel non Judicium decernet
id quod Juris est &c

Inter Jnorum Albertum Legitimi ac Procuratorem Jnorum Jacobum Laboriosum Mar
xinum de Mezzovico Locumtenentem Relictae Vidue Jmpugna
tionis per Jnorum Dominum Wolderli Vicergentem Castri Vaez
Siguidem Jnorum Ludovicum et Franciscum Cavinos presen
in Judicio sufficienter proesse perducti de Valentiae
Quinde Sufficiente Comparitione adinventa Partibus ex
perimi mandat Jn experimentum Tenen Partem actoream
dovere Partem Actam de Jnio et Contentis Judicium me
rens arbitratus Jn tantum et quo nam Pars actorea
Ductum suum Judicio non reponit Quinde Pars acto
rea Determinandum duxit ex hacq Circumstantia Pars acta
a Jnio praesens libera pronunciatur

Inter Jnorum actum Procuratorem et Jnorum Franciscum Burgratium Valentinen
Burgrabium Castri Vaez acta per Jnorum Matthiam Mercatellum

Causa quoniam D. Franciscus Lezichi Parens presentis
mo disparet et se condemnare permittat Proinde Leges
cum alt Disparey Condemnatio decernetur et additur
D Burgrabius hui presey quicus quapropter ipsa Executio
tione quam recusa pro ut exequatur Cum Comparente de
Causa presens ad Propens et Remissione Prudentis per
Iatur et Jpsius Conservatus. Publicatum

Inter eosdem D. Leszichi alte pte Causa Recommendi Joannes
Leszichi Actor presey in Trio Disparet et se condemna
re permittat Proinde Leges cum Alto disparente decernat
Condemnatio prout in suis plici Leg actis continetur
D Burgrabij hui pnes Leges quam pro ut pretendit
judicat Publicatum

Inter M. Paulum Subhoarbi Dapiferum Lauriz actu pmaliter
MM. Joannem Zolenearbi Dapiferum Aichaze et Moralie
ans de Erasimbie primi olim M Joannis Zolbarbi
Executum pri Colonelli Leuer ad presens vota Judicum
Conjuges Actor per D Valentinum Brudynarbi de Plaef
sen Actum Plenipotentem Coram Judicio presey Comparen
ete Judicium Dedendo Nomen Partes autorca ad ap
ctationem Partis autorcæ Parti Litis dat et quedit dilie
tionem Partis autorcæ Parti Litis dat et quedit dilie
tionem Jnquisitionis Leges Contestate Protestationis et
Citationis Partes autorca Jn sequens Judicij Leges Quem
Inter M. Franciscum Zabichi Judicem Curie Leszichi
actu pmaliter et DD Michaelem Wolbarbi et Eleonoram
de Stnesrearbie Judicem Conjuges Actor per D. Michaelem
Wolbarbi Mantenendum et Curotei Luczinc pmaliter
Coram Judicio presey Comparens et Decem Judiciter Contro
vertere Quarum Partium Controversij in Judicium Deduci
ducti exauditis Judicium Audiendo Citationem Partis ac
Partis Citate Quem Judicium dicte Leges pensa tantisper
resolutione negotij ne separiam esset Citationem Lab
rios orum Theile Laborioi adami Curie Matris Sed
berti Litij apud partem Act officio prouentorum pro
rum extradibile ne Pars autorca agit Jn sequens Judicij
Leges Subsequendas arbitrat

Inter Enoch Albertum Joannis Sti Mariannem de Stuch
arbie Judicem Conjuges Actor per D Paulum Zolbarbi Sub
regem Cast Leg Plenipotentem Jpsius et Mantonicam
Mbarbi Reservandos Winnicz Actum per D. Stanis
laum Obsearbi Burgrabium Curie Plenipotentem Coram Jud
icio presey Comparey et Decem Judiciter Controvertere
Jpsorum Partium Controversij in Judicium deducti
Jpsorum exauditis Litigiendis M Mbarbi per Partem
Autorcam pro exactione in tritu extradictionis Subdito
per D Stachoarbi pretensam Conveniter Proinde

Causa

2547

Causa presens ad Inscriptionem et allocationem ad Judicium
officij sui pro Judicij praesens per suum Berlocutum Joannis
Bonnici sicum ut manifestum est Intitulatum recipitur et Inscri-
ptibus temporis conservatur.

Inter DD. Elisabethem de Wbreantis obm S. Danielis Bonnici uxorem
felicitam consortem vduam matrem et proximiorem consanguineam
filiam beginem emptam ab ici per S. Matheum Xuereb
orbum ut Pater Joannes Florum post aretum similis fa-
demnatus prout in scriptis Registro latinetur ad quem
perpendens allocutionem Berlocutum Joannis Bonnici quem
justas accepens Executatur

Publicatum

Inter Illustrem M.m Ostium qch et Magnificum Mortuum Palatinum
Terramotum Masonicae ac alios actos per S. Paulum Xuereb Jurid
Plenipotentem et S. Felicianum Vassalli Dott Leonidem actos per S.
Valentinum Brudy nobilem Judicium Plenipotentem Coram Judicio
praesenti temporis et diem Judiciter sistentes Quarum Partium
Controversiae in Judicium Lucis Judicati exactis Judicium ad decidendam
de Facto nec Partes Ultra citra ad Judicium
dicti assistantibus Partibus citatis ad fendum Bonorem Regiae
Aulae Judicij sui unicas absente non obstante Captato tempore
admisit Condescensionem, Quod Judicium seu venus et collegio
aquacum Parte praesa de adventu sui tempestive faciendo abs-
sente nec motus Partium Lis pro Condendes condescensores
de Deva Fatione Sorrarum et Lysarum violentis Judicijs
Damnis medi antibus perquisitis nibus juratorijs Inquirendi
inventa habita et Parandenta pro opportunitate negotij a quo inter
ent eaequitatas Partes in cunctis patentibus pro partibus le
gis et partitis ac Prius cajenta nihil intactum derelictum
dicio ni Partes utrag parere et acquiescere ac Judicatum
pato sub Pena Parmetis nis illo in Prius Condescensionis Capi
Parte Contravenientis publicandis debebunt et tenebuntur sub Pa
na Trium Marcarum Bonialium Parti per Partem pro
pensanda Judicio quae percutiendo Partem in instantis pro
cepe penis Solvendo.

Inter M. Michaelem Xuereb Benaduram Terra Zaurbarenz
aliis pmaliter MM. Joannem Ensiferum Rogerij Mercjnam
Rota ideiram Prioris Rogerij Cumbersbii Matthaeum et Laurem
Inter Le Germanos Actos per Valentinum Brudy nobilem Burgra
dium Rogerij Jurium Plenipotentem ad obiectum a Cedere
Condemnatus nem Petia Pars Portum Lucis Baldovis Jo Menia
1767mo a mo proxime prate ad cedorte M. Joannis Jan
penhausen

per M. Notarij dipam Deinde Nona et ultima quietatione
die 20 9bris 1765to anno de summa Tractorum Septuagin=
ta Zyphonum pro prefatam M. Joannem Luchorski Lue et
M. Notarij dipam Lue ad extremum Ateri Nisibili
bus die 21. 9bris 1765to anno in Charuli de Summa Centum
Nonaginta quatuor Zyphonum per separatos M. Joannem
Luchorski Subscriptis vi rum et per Sonum M. Michaelis Lue=
borski ad eius Partes Leruientibus has omnes Summas in u=
nam computando Summam Mille Centum Sexaginta
quatuor Zyphonum efficient per solvi pro hac Summa in
provisione ab anno 1762do ad annum 1767mum Sufficien=
ter pacificque Summa de Sexaginta quatuor Zyphonum
pro anno ultimo presenti dedisse debitum non nisi Sum
mam Centum quinquaginta Sex Zyphonum restantis pro
anno presenti provisionis ad Complementum Summe Provisio
nalis Summa Originali Natali Lex Millium Octingentorum
unius Zyphonum et vendaeum Gubernium Polonicum quot=
annis pendentis Partem Actam Completere debere debitam Sacer=
dotij Quatenus M. Michael Luchorski Summam Centum
Julij quaginta Sex Zyphonum ad Complementum Summe
Provisionalis pro quo debet anno Summam Duecentorum Sexa=
ti Zyphonum Officium Notarij dipam Generosum pro anno
presenti debitam pene pro Festi Natiuitatis Sancti Joan
nis Baptistae in anno presenti proximo Venturi Omnium
actus officij presenti Sub Pena Banniti nis in primis Depu=
tem in Judicijs Lupi pert Contrauentionem Sub Centum pub=
cam tam pro Contrauentione Decreti Judicij officij Hinc de
cunctis ante Festum Sanctae Margaretae Virginis Mar=
tyris 1765to anno Inter Partes Comparentes Lato et in Sub
tionem Condemnationis in primo casu decreto prefixo Exca
Manifestationem respectu Contrauentionis Decreti obtenta
pro Primo Subsignore Separatis ad Manus et quietatio=
nem etiam manualem tam Summae Provisionalis
quam Penalitatem Penam Duplicem Quatuordecem Mar
corum Polonicalium Parti Judicio deo per medium in instante
petita Prout per Judicium solvat et exolute emunderet Luita
Pena Mille Marcarum Polonicalium Parti, Parti Lum Summa
Judicandi denique totidem in instanti prodi Judicio Solvenda
Necnon Executionem Limitatam Condemnationem Unius
in Luem ulteriori Executionis Pena Leandae Pondus Sexti
Lanatorum Judicium Regium 1767mo anno ulteriori in Luem
ultimam Pena Leandae ante Festum Agnetis ultra in
presens pro Judicij officij presens Leges per M. Michaelem Luchor
skij Senatorem Lau Lenez obtentorum Pena Duplicem
Quatuordecem Marcarum Polonicalium Duecentum
Viginti Zyphonum.

Coram Subdelegato D. Adamo Metodowerbi Samerario Jn Vice in
locum M. Lucæ Malewerbi Judicis Curiæ loci prox ad Causa-
rione Substituto Inter cives M. Lucam Malewerbi Judicem
loci prox actorem pte & Synagogæ Mtavez Scholizga
Actum ad alios per D. Adamum Le Symbi Vel Mox Jnsecum
Plen potentem Coram Judicio prædicto Comparx & Lecum Judice
Controverte Lecum Partium Controversijs Jn Judicio Lecum
Jnduti et auditi Judicium Subdelegatus cum Notario de
cidendo Atalionem Partis actoreæ Partis Actæ Jn presenz Jud
pez edictas ad affectatum new Comparz a Parte Acta cum Parte absen
dut & Comedit Dilationem Jnquisitionis ad Contenta Atalionem
& Protestationis Partis actoreæ Jn cujus Judicij Lis est
Lis Pendens toto negotio.

Coram eod Subdelegato ut supra & eisdem M. actorem pro Liter
D. Laurentium Drzzielewski Actum & Contra Dd Le-
szczynskie Jn simul cum D. Stanislao Drzzielewski Pa
tre Suo actores per eum D. Laurentium Drzzielewski Pa
trem Suum & Fratris Sui Actis & ab me pro Liter. & Dd Ja
cobum & Antonium Leszczynskie ad actoratum Dd. Drzz
lewskich Actor & alios actores per D. Jacobum Leszczynskie Suo
Fratris Sui me pro Liter Coram Judicio presidente eisdem Par
ed Lit Controverte Locum actoris Controversijs in Judicio
Lecum Jnduti Auditi Judicium decidendo Jnsum Partis ad
Acta per D. Drzzielewski Actis Decreto Judicij Lis Jnvento
& Statutionis Laborioni Joannis Zelasko Inter Partes Coram
rentis in ant cattis Judicij Lis Lata in instanti & quorum
cumque D. Drzzielewski Dd Leszczynscy Subditos Suos
ges Unde Judicium presens Subdelegatus cum Notario
cum D. Drzzielewski Acta fecit & decreto Judicij Lis admit
nit ad examen de quo excipiendum Recepit non
est Subditus Recepit Joannem cum Judicium Subdelegatus
cum Notario de Subdituto Laborioni coram Joanne Stanis
lao Szczepki & Catherina Filij mei ~~Adalbertho Anna Valentini & Jo~~
nis Annæ Olim Thomæ & Sophiæ Conjugum Filiæ Comor
es examine Jnformare non valet cum vero Dd Leszczynscy
Manifestationem coram actore Citato Vigore Sabbathi per Pertur
Visitationis DNM 1766 ex Porta D. Stanislai Kostki de Proba
stantia Decem Cadescens ibi Jn Quando Honorem Leszczynscy
ordine potuerunt ibi Feria Quarta Dnia 18 Aprilis Palmarum
Quadragesimales 1744 Jnter Creditores Lati Dominij
Orty Plus Feria 3tia pte Festum S. Francisci Confessoris 1747
ad per Oblatum porrecti Dominum Labentem pro Pn
Visitationis DNM. 1766 per D. Joannem Stanislaum
rem Dd. Jacobi & Antonij Leszczynskie Super Portas cum Sub
tis recognitatum repo Lit Procurator Judicium presens Cons
prosecutionem ulterius prosecz & diligenit Causam prosecu
Portæ cum Manifestatione Bonorum & Donationem cognitis Bonis in de
Centum ad Judicis Lis Jrrevocabiles Dies tuctes remittit Judicium
Fratrum in Quo Comparendi peremptorium peremptorium Consen
Dei prox & Hujus # Coram actis Castris presentibus

Adamus Metodowerbi Kij Cam Dris Plen mpa

Inter M. Michaelem Lubowski venatorem Terræ Zaurlenen. actorem
lande et Negotij mediante et M. Joannem Kampenhausen reum
camerandum Parnawien. actorem mediante Adolphato ala
te defendentem nullionem m. Gasparis Bobrowniczi Terræ Pultu in Cujus
de Pultusk datæ Sanctj Joannis Baptistæ in Ao 1767mo ex
parte D. Marianna de Lesznowy pinskie olim D. Antonij Lempicki
Relictæ Conventus Vidue Matris Ignatij Felicjani et Francisci Filiorum
Minorennium Lempickich super M. Joanne Kampenhau-
sen Camerario de Parnawien rationem non solutionis Lem
me Lod Millien Zyrphonem in Prio Actis Judicio obtend
et publicatæ Teneri cuenq M. Kampenhausen Vicerede bos
stadi ans et Lanz moderamini Judicij Li Lubricensis de
cernit Judicium Locatenens M. Kampenhausen Actor in Cuti-
tutionem loci stagni Pomeranici Linialiensis Locatur deven
Mercatum Solonicale Parti Judicio pendentis debere
Barnitionis ex Regesto Regalium publicando Salva
repetitione apud D. Adamum Zophi obligientem Solvat ha-
Terræ Lovicen stando cuenq M. Kampenhausen Judicium
prakens declarat. ac Partibus expectantibus in cujus Judicium
mento Romam Causa presentis ante Comparentiam in
præsens Judicium dimembrata respectu Objecti Contractus
ris Joan Marowiecki Plenipotentis M. Lubowski Comparen
M. Kampenhausen actis Juris presentis Judicio prono
vetus Vicende Suspenso toto negotio Causa presens ad Inscri-
ptionem D. Matthiæ Marowiecki in Regestris Judicij recen
præsens edictaliter Citatur et D. Franc. Partibus Conservat
Merit M. Lubowski ad Judicia Tribunalis Lublinensis Citationis
Admissa et Omnes Partibus Juris Comparendi peremptoriæ
ex Observatis Capendæ
Inter cuenq M. actoremit supra et MM. Partholomæum Zboin-
ski Parnawien dominum Debitorem et Christianum de Kamenitz Lub
Judicium Convictus et pers. Adamum Stilowski Camerarium
Prout Mens Judicium Dispensa resolutionem Praesens Causam
præsens ad Inscriptionem et actoratum actorum Judicium
ri poli MM. Zboinskich Cond M actorem in præsens Ju
dicium Regestris pendentem recitt et Partibus Omnem
Conservat.
Inter D. Romanum Stubicki ad mediante Adolphato M. Comitem
Zora et hæredes Donorem Dubin hæredem D. Jacobum Kozielski
Pconventum Actor per D. Valentinum Bradzynski Pl. Vice Stolnic
rese Linagza Actor Actæ per D. Adamum Mikorowski Came
rarium Prout Mens Coram Judicio præsens Comparens et Secun
Judicialiter Contradictam Placitum Partium Contraversiæ in Judicium
sum Judicis edauriter fuit Pars actorea Partes non modo Se
tum Actum respectu Statutionis Infidelis Jacobi Sarna Judæi
Drobinen ad efficiendum asertum Juramentum per ipsum Infidelem
etiam et Infidelem cuenq Sarna post solutionem Summæ Actio-
Judæorum Quingenta Zyrphonum Convenit Pars Infidelis

Sarna non sufficientes presesse non convenit praesentes
pros disparet Proinde super eorum disparum Decernetur sen-
tentia prout in simplici Regestro Continetur et additum
judicium praesentis judicii quam pleta processum per ast-
et proferenda Executione

Publicatum

Inter eundem ad ut supra Sandem iteratum pro arestum Simile
condemnatio prout in simplici Regestro Continetur addi-
tio ut supra.

Publicatum

Inter M. Paulum Sathoarki Dapiferum Luovic alt malite
Iuvinum M Wesel Dapifer Lepraey Actor praesens in Jud
disparet et se Condemnare permittat Proinde super eorum dis-
vente permutatur Condemnatio prout in simplici Regestro
Continetur. additio ut supra.

Lupsicum

Inter Adamum Malinski Camerarium Gramatic alem Comes
alt malitem et Phurtheum M Starbek Castellanum Jeniotz
alterum alt per Valentinum Bradyanski Vbl Plev et Infidelis
Wotek Jskowicz Praed et Hon Jamon Generos Infidelis
Polenyanego Moricke Jozavoicz Zlota Druina Jamu
Abrahem Marberica Pzicl Jielo Lewkowicz Judeos Ju
bienq alt per Gregimundum Gontarski Coram Jud
cio praesq Comparq et Jeneum Judiciter Contraversq Lubrum
Partium Contraversij in Judicium Juum Inducti erudem
Judicium Deinde Citationem Partis actoreq Partis Citat
Juum ad Judicium dicti ad effectandum Comparendum
te Citta qui Parti Citta remisse Infidelibus Judeis dicti
cedit Dilationem Munimentorum Causam praesq Lupsicum
in Sequq Judicij Juji prosequendum

Inter Dn. Casimirum et Domicellum Nic Thomae Strzeszkowski
Consortem Sorthoarkie alt per eundem Strzeszkowski
situm actoreum Juum et alium alt memoratum per
Bartholomaeum Jezicki Citt et alt per Matthiam Ma
zowiecki Inscriptum Procuratorem Dn Adamum et Lad
icium Jezickie Actor et actoreas Amiciter Expande et sup
tij per Adamum Jezickie Juum et Fratris Juj memorati
Coram Judicio praesq Comparq et Jeneum Judiciter Contraversq
Juarum Partium Contraversij in Judicium Juum Inducti
ditis Judicium Deinde Citationem Partium actoreum
eum de Judicium editas Licet quer Dn. Jezicz pro Citato
ne Decreti Judicij dicti Juris Lita Solutionis Summae
gentorum Florenorum Polonicalium inter Partes Comparq man
ctis Judicij Pene Lemnda post Dominicam Laetare Quad
grimalem 1767mo anno Lati agant Dem tamen ider
Decretum legaliter Subscriptum se mostatur Proinde Judi
cium praesens Decrevit Praetoreum Jn Jasiczky Sumnum
Octenge ntorum Florenorum Polonicalium respicien
Decreto praeallegato Diudicata no Pene et ab actu praesq

pro Vigilia

pro Vigilia Festi Nativitatis Sancti Joannis Baptistæ anno
præsenti proxime Coram Officio et actis præsentis
Sub Pœna Reincidentiæ in Eam Contravenientes Arcta Mani
festationis in Eam Contravenientes Arcta Mani
festationis in Eam Contravenientes Arcta Mani
festationis

ac Prinoram dispudicabunt decident & moderabuntur
seu desudicabit decidet & moderabitur Lapis vel qui
Deus in ni Potestatur y parere d aquiescere ac Judicatum
pati Lib Pano Bu mi Ldnis in Jam Contravenzionis Ldo
in Prio Condescencionis Leyer Pacte Contravenies pabi
cane debebunt & tenebuntur Lenta Sena Inviem mora
Polong Parti Parti per Partem Compensanda Judicio aem
totu em Jmembrate juxta prodein Juris Lbrenda

Inter Muticum M. Joannem Comitem a Gora d Sardek Castella
num Penolariaviz Personam & spiri Drobin Herden
Dnum d L Liminuidum Jortaveli ante actum Jacobum
Lyschi presentaneum comme Personam Dnorum ac
per aem L. Jortaveli Luv & Cobedat vne pnaliter Jnp
delens Jacobum d alazno novicz Judeum d Mercatorem
Dnum & pt Zauidka Comiger Cattor per L
tem Zotkurki Dl Voy Coram Judicio prasez Comparen
& Leaem Pdatter Contudente & Quarem Partem Contrave
ejs in Judicio em Lucm Jndutis exaditis Judicium dei
dem Dilationem Partis actorea Parti Ctre Lucm ad Judi
cium edtam Licet si Prori Ldberyusz Sufficienter
epm Consicti dducentes Centamen L Zauidkaj Comi
ges remp L Zauidka Consors Jmpignatrix de in Ju
dicio per Comparentem Cendem mortu existit Jtenb
Lejs in Leguz Judicijs Lucm Intendit & effagitat
fine Dilationem munimentorum exposuit Jvende
Judicium presens Jsuspenso Cto negotio eius L. Zauidk
dat & Cngedit Dilationem Munimentorum Causam pa
tem Lusse exspin Leguz Judicijs pdaucrez L

Inter M. Lucian de Despyen Pdctam dem M. Joannis ha
penhauren Jud Caesaream Parnaviz Cutt per L ada
mum Mitodworski Plen potem Jnsert Jane Jeronim
L Josephum Rachowski presencijs in Prio dis paret &
condemnare permittit Jvinde Cum tempus L Lumin
Jmpignatrix Lus pendit Cuius presens ad Cenvictio pe
dis pare & sepe quo dis pare & Decernitur Condemnatus
prout in Cemplici Registro continetur & adjergendam
Exactionem adducitur L Valentinus Zotkurski B Voy
sive L Joannes Uminski Dl Voy quorum vesigo & tenor
tinatis pvelpe exequatur.

Publicatum

Inter L. Ignatium Piatkowski actorem & pnaliter cum L. Jg
tium Piatkowski Suu & alios adh me pnaliter Pr
interse Jmpignatorem Bonorum Jumatorum per L Sau
th Pro Interesse L. Seminski Cattr Jmpignatoris per L. M
thiam Matowiecki.

Zotkurski

Zottarli Vicecy ene Castellane Coram Judicio presencij Com=
parcy e Coram Judice Controverte Luca m Partium sentuerijs
in Judicio mensium Judicij Exauditis Judicijum Rose Venerd Dnij
sionem ad Officio Executoriali Bergabiali Quando quidem pre
cepus Noper Antonio Luca Villatore sufficienter perductus e pe
Ldaliter Prinido Judicium Studendo Justitie Sentumaci=
am cepit q Honestu Villatoni# Judicijsitionis per Partem actoream
Sark actoreu reponant Instantis Instantie Dsiquidem repo
suit ad Lectionem reperitoriam Inquisitionem Judicium pre
sens condescendit Qua Lecta et Diligenti Scrutinio examinata
Siquidem ex eis Inquisitionibus Deducitur Honestum Lu=
cam Villatorem Jstum Sentumacem se scisse Quas Suas
pauipse pascendo in frumentis ejus Villis actoris damna
Jntulisse Circa circumstationem in premissis per Actorem ad Com=
parendum Coram se in actorem principe actorem Defen
mense Lucipse Contemptuose Pro quibus Deducti eundem Lu
cam Villatorem non posse etiam in Contumaciam evadere
pena Latem sententiat eundem q attento ejus Contumacia pe
rebelli# per Semmuni pertinacem Judicat et pro Temerario
Ausu eum Honestum Lucam Villatorem ubivis locorum
Captiuandum et Presenti plagis Juribus per Malum quemuis
Latis Penam quadruplicem quatuordecem Marcarum
Solonicatu per ejs actoris Solvendam et Rebelominus in
Subsidium Juxpes Penam Triplicem quatuordecem
Marcarum Solonicatu Judicio eorum Communi Camere
Omnium per medium pecta pueniendam Solidis delictarum
designat Pro ordine persicende Noper ejus rebus Executuris
et Tradetionis Item Bergalium loci presens quemuis addit
Damna Dem q actor Comprobet Pro Sequeq Judicij Suis post
quam Comprobationem Subtracta uel non Judicium mederet
id quod Juris erit Y # Decernit Quatenus dictas Suas Com
Officio.

Inter Dñ Theodorum Parentem et Thomam Tilium Modrele=
uskie actores per eum Parentem Suu et Filij Suu minorem
Dñ Bernardum Cyrinelli Cittpraliter Coram Judicio pre
sens Comparq et Dem Judice Controverte Luam m Partium
Controversijs in Judicium Sumum Judicij Exauditis Judicium
Diuidendo adstationem Partis actoree Partis Citatum ad Judi
cium editam Decernit Quatenus Partes Inquisitiones Suas pro

judicio equitas reponant Instante et quoniam Pars
Inquisitionem suam reponit Pars vero Citata in eadem Inquisi
tione reposita peregit et se ejus Inquisitioni subjicit Prout
judicium presens ad lectionem reposite Inquisitionis com
pendit Qua facta et matura deliberatione perpensa Sen
tentiata Quando quidem eadem Inquisitione patefacta dicta
Prima Bernardum Cywinski Citatum suum Thomam M
dekeurlii actorem in Campis circa Inventaria citra Do
mnum in communibus pascuis existens preventum ne
ta de causa Infestasse oppressisse Vnum Pistolonem nempe un
rera probatione specificata Inflixisse dissamasse Pa
ptuasse Lesisse Quamobrem pro his delictis eum D. Cywins
citatum punibilem dixit Decernendo Quatenus Jud
Citatum presentem Superiorem hinc et abinde presentem in de
Septimanis Immediatas ejus Septionem Purificam per
Spatium trium Septimanarum Continuet et expleat nec
Insuper de Juris Penam Simplicem quatuordecim
Marcarum Polonicalium in Lublotionem Fundemali
nus super Et obtentis Itidem Penam dimplicem Quatu
decim Marcarum Polonicalium Judicio dent Penam simpl
cem quatuordecim Marcarum Polonicarum Partes Coram Jud
et alias presens sub Pena Statutorum in Casu precreng
Decreto in quibuscumque Contraventionibus circa Manifesta
nem Juris faciendam publicandam Judicio quoq in citan
Prout Juris Solvendam Solvit et realiter de mense
Verbera autem D. Thomas Modelewski actor alias Jus hit
in Legum Judicij Lyi Compositi post quem Compositi dab
nem Subscriptum vel non Judicium Decernit id quod Se
ent Vi
Inter D. Martinum Lisowski actorem per D. Paulum Zettwitz
Vicegerentem Curiæ Plovien et Jamatum Jacobum Lorbe
Citatum et Judices proliter Coram Judicio presens Compare
et Leuens Judices Controverte Quorum Partibus Contradicen
In Judicium Causam Inducta exauditis Judicium Resolute
Temporum a Judicio Commissionali Posteriali Civitatis
Septimanis Suum ad Judicium faltam Diebus Jurium Pars
actoreq Decernit Quatenus Partis utraq Inquisitiones Lecte de
Coram Judicio equitas Reponant Instante et quoniam Pars
utraq Inquisitiones Lecta reposuerunt Prout Judicium p
sens Pars Lectionem reposite earum Inquisitionum Considera
Quibus Actis et diligente Examine Equitatis Quando quidem
ejus Inquisitionibus Continetur Damatum Jacobum Wroblewski
citatum Coram actoris pro prium in gregem Boum in Bor
Bonorum Furti Suspicioni actoris Lublinetensem per Damatum
Wroblewski pascentem ex grege Inventarionem actoris in greg

Boum

Bsum Actu in cuius in eadg frege Celatum et in Pomerania
eundem Bovem pro Summa Septuaginta Florenorum dicendi
dispa Summam hanc perceptam Actor restituere neglexisse
Reum obrem Judicium decernit Quatenus Actor Reum
Summam pro qua dicendo percepta non restituta
penis et alis prout in stil Leptimanis Coram actis effigi
prout Sub pena Banitionis in Casu Contraventionis Lis
Manifestationem Illud faciendum publicandi ad manus et
quietationem actoris Abq quibuscunq dessuper Juris. Solvat
et realiter enumeret Lata pena Juris Marcanum Solong
Partibus Cum Summa Judicio Suo Actor Juris Solvendo Decreti prout
Juris Solvendo decreti prout

Inter M. Carolum Zabreuski Sacra Regia Maiestatis Aulicum
Cohortis Comitatus Illustrissimi Principis Jabtonouski Palatini
Pomeraniæ ac per S. Mathæum Krzywoszeski Bl. Vor
Procuratorem et Impotentem et S. Joannem Cessim Actorem
ex una Coram Judicio presens Comparens et Reum Inter
Contraventorem ex altera Venerabilis Judicium Dominus Dr. Inter
Statutionis Laborioso Jacobi Lignifabri pro quo Pars agit Juris
standi ac litigandi et licet Actor in Satisfactionem Decreti La
borioso Jacobi Lignifabri Consortem quiescentis Laborioso Jacobi Lignifabri
Laborioso Catharinæ nuncupatæ Lignifabrinæ Consortem Le Lignifabri
Statuit et ex parte Prodagatorem Le Lignifabri Lignifabrinam mantes
set Citationis exposcit Actum Laborioso Jacobi Lignifabri in Lecto
egritudinis decumbentem Infert amplatio per Judicium
Prodagationis per Consortem subsequendo Citationis Libello Dilationem
Infirmitatis recipi effectuat Provide Judicium presens de
cernit Quatenus Laborioso Catharinæ Consorti Comparet in
cum Juramento Rotharum prout Laborioso Jacobi Lignifabri mantes
ea permissione Divina nunc actualiter in Lecto egritudinis
decumbit qua ipse et Janitus Jesu Christi Propitione advivante
Prestitit Juramento Judicium presens cui Actor Inf. et Comedit
Dilationem Infirmitatis prima in Sequens Judicij probare
prout Arrelatur

Inter M. Michaelem Lubowski alias pro Inter et M. Michaelem
Lubowski Matthiam Marcinkowski alias per S. Paulum Zabowski
Procuratorem Dominum Lubowski Venerabilis Actorem ex una
Coram Judicio presens Comparens et
cum Judicium Contraventorem ex altera Quatenus Partium Controversia in Judicio
Decreto Juramenti Partium Actoris Judicium Satisfaciat Officius Actoris
Comparentium ac alios prolato in stantaneo. Misit Comparens a Parte
Acta ad Judicia Tribunalia Dom Palatinalia admissa et Juris Com
peruti Judicium Consuetudines peremptorias.
Inter Contendentes Marcinkowski alias per S. Matthiam Marcinkowski et
M. Joannem Agora Stardeski Castellanum Premislaviensem Procuratores
tam S. Albertum Poplawski Opositum Dominum Lubowski nec non

Jacobum Leszkd Actor per S. Valentinum Brudzynski B
Plaez Inpedes Judeos Wolf Jakowicz Smulsen Herz
Lewkowicz Lew Lebkowicz Item Rebictam & Lucz pores
fidelis David Rikiesrowicz Judeos Dubinen. Act per S. Ada
mum Mikdowski Camerarium Item Plaez De mutuo
censu Partium ultrarum ad affectationem Comparen
Parte actrea Causa probenz ad Sequenz Querelarum Pro
Rejicitur & Prius Observetur.

Inter eosdem eosdem ads ut supra & per eosdem ut supra. & Actor
ut supra Similis Recitatio.

Inter D. Josephum Casimirum Antonium & Paulum tum
Mariannam Virginem Immaculatam Leonorowicz Patres
& Sororem Inter se Germanos olim D. Mariannae Leonor
owiczowa Filiastros & Filiastram ad res per D. Matheum
Lenkowski Plen potentem Procur. D. D. Alexandrum &
Kochanowski Leszczyc Actor per D. Kacheum Leszczyc duo de Ma
tris Lis mod. mediate Coram Judicio presens Comparans
& Reus Inter Contradictes. Judicium Petitum Sates facere
Partem Actoream Relationi Inscriptionem ad quam se in
anteactis Judicijs Lijs recepisse Instanti dispositum
Quoniam Comparens Pars Actrea ab Inscripta Impugnatione recedit
seq. & Reum Pro tum Condemnare permittit Proinde Aprobat
eadem Parte Actrea recedente & Disparente Condemnatio praefati
Lend plici Regesto Inter cetera Decernitur Bene addicto Rejicitur
executione pergendo & Burgravij loci praesentis Officij
quam recipio & bene tuti nato praecepto expediab.

Publicatum

Inter D. Josephum Gotkowski B. Mercz Jones non sent.

Inter D. Joachimum Wolinski Actorem per D. Paulem Lulesza Mi
Petrum Zakrzewski Defensionis Tantorez Act per D. Ma
theum Lenkowski Coram Judicio presens Comparens et
Judicium Petendo Actionem Partis Actoreae Partis Actrea
ad Judicium citatam ad affectationem Comparendi Actoris eid
Actor Dat Monitat Relationem mutuum Causam
praesens Superesse in sequenz Judicij Lijs praedictum Re
Inter D. Amam de Strozewskie olim D. Jacobi Zakrzewski
Relictam Consortem vidvam Matheum Tu Mat heum Za
krzewski Lu
& alios Act mediate. D. Jacobum Sedlecki ac alios Act
per D. Paulum Lotkowski Vicegestum Partis Actoreae Coram
Judicio presens Comparens et Reum Partem Actoream do rel
tem Citatam de Jure et Consuetudine Relationis suae Genitae

Judicium Actor

Judicium presens arbitrarie Domini Prosequantur In Prosecutione
Judicium Decidendo citationem Partis actoree Parte citte Rei
Judicium dein ad affectationem Partis actoree Parte citte dol et fraudis
dein dilationem Inquisitionis Super contenta Protestationis
et Citationis Partis actoree Prosequens Judicijs Leji eduz &c

Inter S.S. Michaelem Dowalski et Theophilam Szarzewska Jn-
ciem Conjuges Valentinum et Hedwigim Virginem Jmyptam
Dowalskie actores et per S. Michaelem Dowalskie suo et aliorum
actorum et mè pnaliter et SS. Jacobum Parentem et Ignatium
Felicem Stefanie actos et actores per S. Ignatium Stefanie suo
et Parentis sui mè pnaliter Coram Judicio Pro Comparente
Quo ad actoratum SS. Stefanich adepe Delatorem et pronun-
te Delatos Litis Pende Partibus in Causa in presenti Juncti Jn
experimento Judicium Decidendo citationes Partium et tronem
sibi ab inicem Lucem ad Judicium editas ad affectationem Par-
tium utrarumq ejusdem Partibus in actoratu et reatu dat et ex-
dein dilationem Inquisitionis Super Contenta Protestationis
et Citationem Partium utrarumq Jn Sequenz Judicijs Leji
educendo &c Jn expeditione S. Pauli Zabuntii Vicesgez
Curiz Nodez uti Competentia amonens Curente
ctu SS. Stephanum Dobrski actorem et pnaliter et SS. Matheum
Dobrski et Mariannam Dudrinska Jnciem Conjuges actos et actas
per S. Matheum Dobrski suo et Consortis sue mè pnaliter
Coram Judicio presenz Comparenz et Sciens Judiciter Controversiam Quorum
Partium Controversijs mè Judicium Cruem Inducti et audetes Judi
cium Decidendo Inito Partium Decernit Judicis Quatenus Partes
utrasq Inquisitiones suas suo Coram Judicio Ductas reponant
Juramenti et quoriam Partes utrasq Inquisitiones suas Jnu
stanti reponerent ad Lectionem Cruem Inquisitionem Inde
Decidit Quibus Lectis et omnes Circumstantias Circa Litem tradentis
ex examinatis Quando quidem ex ejusdem Inquisitionibus Etquidem
quo ad actoratum SS. Stephani Dobrski contra SS. Matheum Dobrski
et Mariannam Dudrinska Conjuges citatum Jn Luculenter proba
tum cuncq SS. Matheum Dobrski Actorem in Domo SS. Adami
Dobrski Cruem SS. Stephanum Dobrski actorem Diffamasse Saepe
Contemptuose Jn Quellem Lege publica vetitum pbvocasse
Cruesque bno alneosque vulnera in obedutione specificata
Intulisse pro his alegq inquisitionibus dedutis cuncq SS. Ma
theum Dobrski actum Judicium presens Sumbitem Con
tentiat Decernendo Quatenus SS. Matheus Dobrski actus
Verum Contra presenz superiorem hinc et ab acta presenz
in octo Septimanis Procedatur ejusq Sepionem Certificans
per Spatium unius Septimanae Extinuet et expleat nec
non Jn eggressu de Vero Pena in Simplicem quatuordecem

Marcarem Solonicab Parte Judicio quod per medium in instanti
Petita summarium prosequi Lobat Duo vero adhuc alterum
Innocentium Matheum Dobrski una S. Stephanum Dobrski eorum
ad Judicium instituturum Liquidem ex reponitis Inquisitionibus
patet tale deducitur S. Stephanum Dobrski actorem S. Matheum
Dobrski actorem ex quodam maleuolo odio in oppido Loviz
ica Calisiensis Palatinatus Inuicem per Diuina eundem ex Eccle
sia Actum abq Framea, in Duellum citato Framea pro de
se defensore, Indefendentem Conuulsum Conuulnerasse Vul
nera in obedientiae specificata Justificasse autem Domum adu
ex aliquibus armis aliquoties explosisse eundemq Contra Jus
Leni excepisse Duo his abijs Inquisitionibus Deductis cum
S. Stephanum Dobrski actorem Punibilem esse adinuicem
Decernendo Quatenus Jd S. Matheum Dobrski actorem cum
do hunc Lucem temerarium actum Leni et ab actu
praesenti in duodecim Septimanis Carcerem
Carthusiensi incarcerandi Lapidem Jurisdictionem Jus pa
tuum Quatuor Septimanatum Leni Intermissione exp
ac nec non in Expensis Judicialibus Quadruplicis
Quatuordecim Marcarum Solonicab Parte Judicio qua
per medium in Instanti praxi Jenis Lobat. Factum
Partes utraq Coram Officio et actis prius Lob Coram
tionis in Casu Contravenientis Area Manifestationis
Quid faciendum In Iuris Supradictis tam quo ad Lapi
dicam quam ad Solutionem recuperatorum Mar
carum publicando Vulnera autem Partes utraq Jud
quae Judicij Lis Comprobent Post quam Compos Calixt
debeat vel non Judicium decernet id quod Jenis
Nihilominus Pro Solutione Condemnationis per S. Matheum
Dobrski actorem Lapidem S. Stephano Dobrski Judicij Officio
praesentia Poenam Simplicem quatuordecim Marcarum Solonicab
Pti Parte in Iuris Lob vigore Supradicto Judicio cum per
medium Instanti Juxta Septimanum Prosequi Solutionem
Decreti praesentia vigore. Tandem quoniam S. Matheus Dobrski
se in instantia Super Dictum Vulnerum ad Juramentum Pa
Proinde Judicium praesens eundem S. Matheum Dobrski admit
tendum admittit Additur Unus Judex ad pronuntiandum
Juramentum Sic non Prestitit S. Matheus Dobrski Quia Actum
ta Compositione Judicium Decernit Quatenus S. Stephanus
nus Dobrski Fratrem Matheum Dobrski Dignitate Duas Mar
cas Circa Expensum Lis de Iuris in Jure Lob vigore
penis apposito in Casu Contravenientis Super S. Ste
phano Dobrski Extendendo Solvat Judicij Officio
cum praesens Inter Partes perpetuum Silentium Interdictum
Inter S. Antonium

Ad S. Antonium Sabrosi et Franciscam Soarez uxorem Judicem Congregatos
actores per mandatum suo et consortis Ludmo Procuratorem Ludmo Procuratorem
Fabricio Francisco Procuratore Judicem Congregatos Ludmo Procuratorem Casimiri
Emanuelis et Henrijm Jeremiæ Judicem Congregatos et dictis Casimiro
per eumdem Casimirum Emanuelem Ludmo et alios Reos et dictum mu
pmalites Coram Judicio presentes Comparentes et Locum Judicis tenentes
tes etc Judicium dicendo Citationes Partium utdarum Litem
et Judicium Libri abundorum dictas et affectationem Partium
utrarum ejus Partibus ultro citroque combinatis actualibus ad actu
rata et Acta Dni Consulis de Litis non Inquisitionis Reperto
lenta Partes tacitum et Citationem Partium utrarum
Prosequens Judicijs Legis exurgendi
Ad Ignatium et Paulum Regentem Franciscum Nunez Antonium
et Fratres Inter se Germanos actores per eumdem Paulum
Antonium vicis sui et ejus Patris Legitimi pmalites et Ma
Franciscam Rosa Uxorem Judicium Nunez ad per dictum
mum Meldurii Camerarium Franciscum Nunez Judicium dicendo
dilationem Partis actoreæ Citationem ad Judicium dictam
imputata dilationem Majoris ad judicia Tribunalis Legis Sapientis
Judebite uti in Causa principali non requirentem affectata
Partibus experimentandi imputato quoq exceptionis Juris Judicij
Lui accessorii alterius in Causa procedere Partibus non disponit
Judicando imputata denique dilationem maximentorem non
modo inierit uti post latum Decretum verum etiam consensu
post accessorium Juridicta provisionis alterius in Causa
per Comparentem a Parte Citata affectata Partibus in negotio respon
dere Juridicta Laudem quoniam Comparens Citatus a Juridicta
partione post Juridicum responsionis Decretum Juridicta
et Juvenis principalem Condemnare per expensas Juridicta
cum Litis desperatæ Decretum Condemnatio pronunciandis
Regentis Continetur adquem peragendam addictus Sportula
Juris Juridicta provisionis expedial
#Foro Juridicto addendo

Publicatum

Ad S. Bartholomeum Judicium Portabiensem Cancellarium per Mat
thiam Marcucchi Procuratorem Judicium Congregatos et Jose
delem Salamon Davidovicz Judicium Congregatos et per Paulum
Zobi Judicium Vicegerentem Citatum Reos Coram Judicio presentes Com
parentes Judicium dicendo Citationem Partis actoreæ Partis
Citatæ Juerunt ad Judicium dictas Decernit Citationes Juridicta
Judicium Salamon Davidovicz Evadat ad cum Juramenti Ju
thom post Semmana Centum Symphoniam ad Scripturam
manuale die 21 Januarij 1781 mo proxime elapso a mo
datum Placiti Characterem et Privilegium Judicis Subscripti
Contractus et exinde non teneatur ad rectitudinem pecu
Lummod ita quam Dij ni Prosecucha ad Rodolphum Sotha
Juramenti Judicijs Consuetudinis Statuti Juris descripti Judi
quium Judicij Legis Post quem evoji nem Lubscendi non Judi
cium decernit de quo Juris est M

Inter S. Joannem Konopolii ad pñalibet & N. Franciscum Zochowski
ad pñalibet Coram Judicio presens Comparens & cum pñalibet
Controversiam Partium Controversiis in Judicio
Suum Judicis exaudito Judicium decidendo primum Partium
actoris decernit Quatenus Partes Inquisitionem reponant
instanter & quoniam Pars actoris reponit Pars vero Rei
Licet suam Inquisitionem non reponit Ex tamen Inquisitione Partis actoris persistit & ex ejus Inquisitione Judicium
ac ea eadem Judicatum potest offert Proinde Judicium pre-
sens ad Latorem ejusdem Inquisitionis reponit Condem-
dit Qua lecta & tractata diligenti perpensa & Cognitata Qua-
quidem ex causa Inquisitionem Imbat Nem Francisci cum Zo-
chowski Citti S. Joannem Konopolii actorem Instantiae
apud S. Palatium Infertaque Recepit Diffamatae contempt
ae posito pariter S. Citti Luchi exacto e vagineis contu-
nerare Intendisse ni per Eumdem S. Citti Luchi Salvaretur
tendisse in Duellum Lege publica actutum provocasse pro
quo delicto Inquisitione premissa deducto eumdem Nem Zo-
chowski actori Citti Reconvenisse Duellum denegando Quatenus
pli Zochowski Citti eluendo hunc suum tenorem
Causam hinc & ab acto presenti in duodecim septem-
nis sicut Jurium Superiorem Partis presens sicut
epis Lapsionem Juridicam per spatium unius Septima-
Lenis Interruptione subsistendi in exitu autem de Juri-
actoris Coram Lendplicem Quatuordecim Mascaron
Polonis &, Judicio suo vero per medium, Actoris Coram
Officio & Citti presens Lub Pena Banniti nis ad Cauti
Cravendinis Ecca Manifestationem Nem faciendam
publicandam Judicio quoq ad imbant solita pradi-
nis Solvat & enumeret. Decreti presens Vigore
Inter S. Valentinum Teodori nobi actorem Capanda pñalibet &
to nium Siemichi Actum Capandi per S. Paulum Zoltowski
Vicarium Centum Sanctae Crucis Officialem Partibus ultro
presens ad Cognitionem Judicii Recipiendi & Juris Cessionem
& ad Inscriptionem Causae S. Siemichi in Regni Lustrandi
Inter Eumdem Ignatium Piatoskorski Dnum & Laboniscum Albi-
tum Adrianum Lubieszum actores & Citti per eumdem S. Pia-
skorski suo & aliorum actorum & Citti me pñalibet &
sparum Parentem & Catharinam Virginem Immigatam
Dnichi Citti & alios per Parentem suo & Pñlis Lubiesz
aliorum ad me pñalibet Coram Judicio presens Comparen-
tes Judicium Decidendo Citationes Mutuas Partium Libel-
Judicandum Causam Editas ad effectationem Partium utrarum
ni meritis actoribus & reabus ejusdem Partibus ad Contentes
Protestationem & Citationem Dat Recedit Citationem Pre-
sentium in Negues Judicij Lujs Anno &

Inter S. Stephanum

S. Stephanum Dobschiacki m[agist]r Walter d. Matheum Dobschi ad
Judicij m[agist]r Walter Coram Judicio presz Comparen d. ambe Judicte
Contwaerter Quarum ortum Contwersijs in Judicio exa-
Judicis exaudito Judicium Datis fuit Ad dilationem men-
mentorem ad quam se recepera[n]t In initio vero d. quoniam non
Satisfuit Libellus ex parte Actricis deinceps Dilationem emm
Actrices ni Lis Litisdenuo ad Terminum Mensis Dies 24 Jenij Verbotlao
Jenij entorem ad Terminum male Dies 24 Jenij Verbotlao
Interpretem Dabitur mense Actr. propria Inscriptionem
Contabelam d. cum Scripto ad Solvendum Juramentum hinc
et ab actu presentis indato Septimanis Coram Officio et alia
praesz Libellum Vannetwici Actrix Manifestationem
Quid faciendum in Causa Contraventionis publicandae
Acta probationis ab qua Actorem ma[n]u[m] Juramento quietatio
Actum per quinque Computata ad ad manum d. quietatio
nem actoris libr. quibus vis d. Testij Juris Solvat et
reabter emendet Litis actor Simplici Juramento
Juramentum Solvi ad Partis Cam Siem ma Partis et
Juramentum Solvi ad Partis Cam Siem ma Partis et
Judicio per medium Interstantis Juramentum Solven
da
tis M. Joachimum Schwarzenberth in Curtovicz Cerny
Secatum Zatonez d. Osuiecimsz Vexilliferum d. Lim-
Sporum Piscycensz Judicem Camerae per S. adamum
Spitodromi Inscriptum Plenipotentiarium d. M. adamum in
Wegrudno Wegrudnensi Notarium Jurad. Curiae Zatoviens
Actum per S. Matheum Inquisitorium Bellos MPr
Andreanum Pisanowicz Scabinum et Thesaurum
Piszycensz Cmiecz. Emptores Osuiecimsz Liber Curto
Stolentinum Gradynibi Bellos et Alex Mczynscki
per Resolutionem ex Inscriptione d. M. Mczyn-
Skich Cor. MM. Cerne provenata et ad Inscriptionem
MM Cernych Cor. MM Pisanowicz per Decretum Judicij
Lui Secreta per Resolutionem autores per S. Josephum
Actorbi Bellos Coram Judicio presz Comparen
et Leuem Judicater Contwaertes Judicium Decidendo Dece
tionem Causae per S. Alex Cinskie ab una et MM Cer
ne ab altera Partibus Jr. Dilectis Judicis Lab ad Inscriptio
nem Causae MM Cernych Cor. MM Pisanowicz et Contin-
uatis ad anteriorem Causarum Litem declaratam
Citis ad Legitimos Judices Lubrecutam Partibus Neptium
Introducere mandat. In Introductione Negotij Satisfaciant
MM Cerni Vexillifer Osuiecimsz Juramento Citatio vis
alio rum Suae Juramento Decreto In anterioribus Judicijs Lis
lato in initio Satisfecit experiantur In experimento
ulterioribus earum Partium Contwersijs In Judicium
Litem Judicis exaudito ad assertationem Comparentes

per D. Matthiam Marowiecki Sufficientem Compantionem admenta
Partibus experimum disponit Jeheri Partem actoream debere sa-
lem Ottam debere de jure Contentes Actoris sue in instanti
docuit prosequentes in processibus Jane Quoniam D. Franciscus Zgl-
nicki ad principale Compantionem per Suos Plenipotentes recedit
et Idem Comparens quod D. Zglenicki Condemnare permittat
Prout decisperecat D. Zglenicki a Compantione per recedentem sen-
parentem Decernitur Condemnato protendente simplici Regento Anto-
retur cum addito ne pro pergendo Circulum D. Valentini Dobosz
Burgalij Brzesc. Lubl. # Joannem Marcinkowicz et Benedictum Malo pro ejus ex-
pedit. # sive D. Mathej Lengowski Curiarum Pol. Sublicatum

Martens Mattheum Sorobream de Horodecznica Horodecznica Martinus
Mattheus Valentinus Nizinychi Castellani Rauicen Plenipotentes personam
Udenam Matthew Josephum Nizinychi Capitaneum Bialen
Bonorum Regalium Bialae Podlipcen per D. Paulum Sulerzyc
Plenipotentem prescriptum et Matthiam Andreae Hie
ronymum ad Treptycz Treptychi Plocz Casimirum Rokitn
ca Rokitnicki Plocz Episcopos per D. Matthaeum Angelo-
rum Plenipotentem principium venerabile Capitulum Ca
thedrale Plocz per Perillustrem Dominum Felicem Kiesle
wski Canonicum Cathedralem et Quaestorem Procuratorem Ser
vi Canonicum Cathedralem et Archidiaconum Hilarium Pruszkowski Canonicum Cath
dralem Plocz Ecclesiae Bialej Inspectorem D. Valentinum
Zotkowski Burgalium Plocz Sufficientes Com
partione Partibus declarata ejusq; comparens Partibus in Quaes
tionem dis ponit pretermento satisfaciat Sors attacta
Decreto jmunctae, Statutionei Laboriosi Franciscani Horanowiczolen
siendo nisi cum olim Laborioso Cantantia Nowalowna principali
Filij Jo Antonius Judicijs Leps inter Partes Comparentes principali
ter lato instantia ac querimonia Statuti Juris de Judiciem
presens ad Indagationem Lepis efficiendi Subditos Remotis Arbi
tris ac Contestibus pera peracta Quando quidem Idem Laborioso
Franciscus Horanowiczer Avenementum Bonis hereditariis circa Eccle
siam manentem habuisse, Actor cum dicto Laborioso Cantantia
nem Suis Parentem ex pontes Laborioso Cantantia Nowalowna
fidei Subdita de Bonis Regalibus Bialae prosecutus fuisse Judi
citer fatetur Pars ob eorem Judicium Franciscus Horanowicz quem
Judex agnitione praedicti Laborioso Franciscus Horanowicz quem
ex Libri Metrices Baptizatorum # Inscripte Laborioso Cantantia
tia Laborioso Simonis Fernifabri et Conjugem Sophiae
de Bonis Bialae Subditorum Sub die Decembris Festa Februarij
1676to anno alterae Sapra fati Laborioso Franciscus Lepis per
Partem actoream exhibitis praeterditis coram Laborioso
Simonis Horanowicz Scholae Ludrii Bialensis et Cantantia
Nowalowna Conjugum Filij Sub die Vigesima prima Mar
tij 1713tio anno Extraditis Venerabilis Patris Maximi Popol
ski ordinis Sancti Dominici manu subscripti Decreti Pra
sentes
Ecclesiae Bialensis attestatoriebus Cinis et quia firmat.

Inter S. Michaelem Kryger alt per S. Matthiam Marowedzki et
Madamen Kohoroiewsky Capitaneum Bachtinensem tuto
et judicz per S. Paulum Zoltowski vicegerentem Curiæ Voy
Coram Judicio presez Comparez et Seuen Judiciter Contro-
versiam Juratum Partium Controversiæ in Judicio mutuum Judicis ex-
auditis Judicium Decidendo Citatis nec Partis altercat
Citatis Lucrum ad Judicium edictum Decernit Judex eos
Juratos altercationis Scripti die Duodecima Februarii
1765to ao in Dobrzynieniec Datum manu propria Citi
Lubrscripto et Sigillo Sui Communi Scabinatus Civitatis
Coluiensis pro eque debitum Dad Lobrzyniec Specificatum Data
Ipsequey Judicij Sui Comprobat Sub qua Comprobationem
Lubrscriptam vel non Judicium Decernet et quod Juris erit
Quantum Spectat Judicium nudum Actorum ordinem Sui
ius Decreti prout Vigore Art. M. Kohoroiewski

Inter M. antecessum Lucas Czynski Venatorem Lubowicz alt per
S. Valentinum Brudzynski Bl. Voy Jones Petrum portare-
stum Similis Condemnatis prout in Scripturis Regestis
Continetur Cum additione pro Executione peragenda Juris
Burgrabij Loci presez Capitanei quam reuisio et tractatio
prout Sic expediat.

Publicatum

Inter M. Matthiam Duchnowski Sedicernidum Venniez
actorem per S. Valentinum Brudzynski Bl. Voy Juratum
Plenipotentem Actoris Petrum Sobotarentum Similis Condem-
nationis prout in Scripturis Regestis Continetur Cum addi-
tione pro Executione peragenda quam S. Burgrabij Loci
presez Capitanei quam pro tua precepta expediat

Publicatum

Inter S. Matheum Johannem de Lubowicz Juratum Comitez Pa-
rentes ac Franciscum Filium Virginem Primogenitam Kar-
wowskie nec non Honestos Petrum et Joannem Actores
Actor
actores per S. Matheum Karwowski Suo et aliis ad mo
propriis et S. Matheum Parentem Alexandrum et Franciscum
Filium et Tutorem Karwowskie Actor Lenicl et actores
per S. Alexandrum Karwowski Suo et aliorum Actor Citatis
rum me propriis Coram Judicio presez Comparez et Seuen
Judiciter Controversiæ Juratum Partium Controversiæ in Judicium
Juratum Judicis ex auditis Judicium Decidendo Juratum Partium
utrarum Decernit Juratos Partes utrasq Inquisitiones Suas
reponant Primo Instanti et Juramentum Partium utrasq Inquisi-
rerum Suas in Actoratibus Suis Suo Coram Judicio Actitatis Reponant
et Se ejus Inquisitionibus Sufficiet si easq Inquisitiones in recte
Suis Suis non exercent Subsignant et Judicatum ex reportis
Inquisitionibus pate offerant Juramento Judicium presens
ad Latorem reperitarum Inquisitionum Condescendet Suo

ales

tenus [illegible] Rnd mes Sotietnicki Bonorem Parenia
Pope por Supranominatum Franciscum Soranowicz ut ex
Subdita Bonorem Regalizy Biata pro dentem Cens. Liberi
rebus mobilibus presentaliz ac toto suppellectili Domestica
Optimi et ab acta presey in acto Septimanis Grani officio et
acti presey [illegible] Statu
di Parte citatus ex adverso Lita Pena Simplicii Juratorum
Marcanen Politicis Parti Parti Civica extradition em et
dicio Suo per medium sui instantis Solito praxi Jurid
enda. [illegible] Pena Bannitionis in Casu contrav entionis in pri
et praxi Judicii Sui per contraventionis Judicem publicanda
Judex Stanislaum Mpcum Burcan in Bucan Zamoyscie aquilo
alba Equitem actorem per S. Paulum Zot Burski Vicegerentem
Castri Ploc. M. Joannem Swiborski Ensiferum Ploc. Cat. per
S. Valentinum Strzyzowski Pl. Ploc. Inscriptum Sui ipsius potentem
et MM. Ignatium Vexillif. Lydyc. et Paulum Re
gentem Ord. Ploc. Sanctae Novitiae Fratres Inter se Germa
nos actores per cund. M. Paulum Anto novicz Suum et
Fratris Suis nine praliter. Coram Judicio praesey Comparen
et Decan Judicis Contra verterq. Decanum Partium Citatis
tis in Judicium Quem Judicii exhibitis Siquidem
Comparens a M. Swiborski non modo Manifestationem
Coram alio Officio praesey Sabbatho post Cineres anno
praesey per se et Procuratorem Decreto Tribunali Civili
coviez Inter se abeundo et Sopiarem Illustrem Mpcum
Zamoyscii atq. MM. Martinum Gomboski nec non Jnoc.
Antonium Venatorem Fratrem as alios ab Litera
Parte Petricovia in Judicio Tribunalitio Rni ad eo coar
cere praejudicio Sui lato Foltam tunc Retinere Mandatum
tionis per M. R. P. Joannem Leda de Chanyski Cathed
tic. Pen. et Jerosolym. ex parte cjusd. M. Gaborski Supra
scris Illustri et MM. Zamoyscii Gumboski Antonio
cato pro relevatione Decreti extradito Coram alio Offi
cio praesey Sabbatho post Dnicam Oculi Vadoq. crimen
ad Terrenti proxime preterito recognitam et Juramen
reponit et obtanto quoq. ipsa tam Manifestatio requen
Judicio Leyrade actu expresis pro Resolutione negot
remitti ad Judicia Tribunalia Rni Petricovien et Plagibi
Quinde Judicium praesens absente recenitis Manifesta
tione et Juramento praesey ad Judicia Tribunalia Rni
Petricovien pro finali dei udicatione remittit Quorum
cjusd. Partibus Comparendi Juramento Comparendi paratum
perentoriam Decreti praesey Exhorte ad Judicium
Tribunalia Rni Petricovien

Jutes S. Michaelem

Inter S. Michaelem Kryger alt per S. Matthiam Marowedzki et M. Adamum Kochanowicz Capitaneos Bachtinenz acto et judicz per S. Paulum Zabdurski vicergentem Cantz Vorz Coram Judicio presez Comparez et Leuem Judiciter Controverten Juremen Partium Controversiis in Judicio emersuem Judutis ex auditis Judiciem Decidendo Citato new Partis altrez Partis citato Leuem ad Judiciem edictum Decernit Judex idem Juratores alterius Realitatem Scripti die Duodecima Februarii 1765to ao in Dobrzynieuo Datorati manu propria Citti Libripti et super Sem non Scadecem Quercorem Attinentiis calicum pro equo debitam Dad Solvendum et specificatum dati Sequez Judicij Lecti Comprobet Sob quo Comprobationem Libracionem vel non Judicium Decretum et quid Juris et Juratum Spectat Judicium nec nudum Actorat ordinem Judicia Decreti praesz Vyore M. Sokolowska

Inter M. Antonium Lewiczynski Benedictum Lawicz alt per S. Valentinum Brudzynski Bl. Voz Jonem Petrum portarestum Similes Condemnatis pro ut in Libello Regesto Continetur cum additione pro Executione peragenda Juris Burgrabij loci praesz Capitanei quorum Recipio et Tuitionem pro ea expedias.

Publicatum

Inter M. Matthiam Duchnowski Senicrnidam Vicinicz altrez per S. Valentinum Brudzynski Bl. Voz Juremen Plenipotentem Actoris ex Parte una Similes Condemnatis pro ut in Libello Regesto Continetur cum additione pro Executione peragenda Juris Burgrabij loci praesz Capitanei quorum Recipio et Tuitionem pro ea expedias

Publicatum

Inter S. Matheum Actorem de Zabrodzie Juriscum Comitez Sarentes ac Franciscum Filium Virginem Immuptam Karwowskie ree non Honestos Petrum et Joannem Actores altrez per S. Matheum Karwowski Suo et aliorum Actorum Litt. Mo propriter et S. Matheum Parentem Alexandrum et Franciscum Filium et Tutorem Karwowskie Actor Lenuel et altrez per S. Alexandrum Karwowski Suo et aliorum Actorum Status rem me propriter Coram Judicio praesz Comparez et Leuem Judiciter Controverten Juramentum Partium Controversiis in Judicium Juram Judutis ex auditis Judiciem Decidendo Inter Partium utrarum Decernit Juratores Partes utrasz Inquisitiones suas reponant Primi instante et Juniam Vltra utrasz Inquisitiones reponant Primi instante et Juniam Vltra utrasz Inquisitiones nescias in autoritatibus Suis Suo Coram Judicio Actus reponendas et se ejus Inquisitionibus sufficiat si casz Inquisitiones in reatu Suis non deducerent Subjungunt et Judicatum ex reperitis Inquisitionibus pati offerant Quinde Judicium praesens Inquisitionem reperitarum Inquisitionem Condecrendet Suo

Actus

bus lectis et per singula punctu diligenter examinatis Quam
quidem ea ejus de Inquisitionibus diligenter deductam et quid
quid ad autoratum D. Karwowskich atq honestorum Petri et Joan
nis Lubeckich Actorum coram D. J. M. B. Vicem Sarcentem Alexa
drum et Franciscam Filium et Filiam Karwowskie actor
dictarum Joannem Alexandrum Karwowskich ex Joanna ejus
lice Lubecka Actoris Filium procedens actum Robertum suo lau
Karwowskich Famulum Joannis Matheo Karwowskich dicto Suiet
actoris tempore mensis a mense et anno Famulum in oppid
Cracoviensis locasse ac quatuor dies inservasse, ex hinc ei
actoris et Honestis Petro et Joanni Actoribus contra hoc pa
nium adhibitis et citatis coram eo Joannem Joannem Franc
cum Karwowskich ejus et Joannis Alexandri Karwowskich Lowre
Germanos Fratres Joannam Franciscam Karwowskich Joan
Mathej Karwowskich dicti Suiet Filiam ex Ecclesia exeuntem
cum alia Mulieribus aperuisse in via publica Insertasse ejus
nasse Lesisse Contemptuose per eosdem Karwowskich
Alexandrem dictum Lelekot predictum Honestum Joannem
Actorem cum Famulibus suis in domo pro pistalia Conuen
Conuulnerasse vulnera inde obductionis pericula Insertas
tum quoq eosdem Honestum Joannem Ludovicum pro divinis
eosdem Bene Ingenuo Felicis Joannis Famulo exhibitis
mea Conuulnerasse Inventaria volatilia Canibus Comitatis
eosdem asse alias per multas vicentias Inquisitionibus Sedul
percepisse et exhibere Leges Mihi Transcendisse Pro quibus
Inquisitionibus Delictis eosdem D. Alexandrem Karwo et Fabi
dictam Karwowskich Fratrem et Lowrem Judicium praesens
pro ejusmodi Commissis Delictis Famulibus esse sententiat
cernendo Quatenus eluendo pene Lucrum terrestrium pro
gressum Suprascripti D. Karwowscy Fratres et Sowr pene
ob actu prodesy in acto Septimanarii Ligeniorum Curiis Judicii
sionem Curiam et quidem D. Alexander Karwowskich Fra
tres ex spatium quatuor Septimanarum Joannis quoq
Franciscus Karwowskich Lowr per spatium duarum Septi
manarum Continuent et explant nec non in ejusdem
de Leoni D. Alexander Karwowskich Interdendo etiam Lowr
rem Lucam Pergam Quadruplicem quatuordecim Marc
rem Polonicalis Joanni Matheo Karwowskich dicto Suiet
Judicio Luo vero per medium Instantiae Juxta prout per
Lolvat. Luo autem ad autoratum D. Karwowskich dicti Le
kot et alterum eius Joannis Karwowskich dicto Suiet ac alio
Institutum Liquidem ea ejus de Inquisitionibus Constat
Joannem Matheum Karwowskich dictum Suiet Actum
Alexandro Karwowskich dicto Lelekot actori cum Honesto Joan
Actore Viam publicam Intercepisse Intercepta Dehonaste
Contemptuose Lesisse Honestum dem Joannem Actorem
mi hac de causa

in hac dispensione ad baalbem esse prosequi et contra
Suum Alexandrum Karwowski [illegible] ijsdem alij vicini
defendendi intendisse per hoc quod Jakubek Gr. Matthei
[illegible] dicti Ludij et consortes Suum Matheum [illegible] dictum
Alekot quondam Pauli parvo aliquoties pro se ipse infamulando
S. Matheo [illegible] dicto Alekot offensas dedisse tenisse pro
bis alijs Inquisitionibus probatis tenetur et quinquies eundem
S. Matheum [illegible] dictum Ludij et honestum Joannem
Ludorum Sanitates esse declarat. Decernendo Quatenus S. Ma
theus [illegible] dictus Ludij Termino Lapsionem hinc dab
ate prefix in Septimanis Ingrediatur ejus defensionem
offerendo per patronum ordinis Septimanis tenuerit et ex
pleat nec non in expensis de Jure Para. Duplicem quo
bodecem Marcarum Polonicalem etiam pro custodia rustica
tam consortis Ludij quam honesti Joannis Ludis pro Ale
xandro Karwowski dicto Alekot Judicio quos per medium
Juramenti Juxta praxim Juris Volvat Jubeatur honestum
Joannem Ludorum Inquisitionibus S. Mathej Karwowski Inqui
sitionibus pro ejusdem Ingressu Quinquagintali Plagis fustibus
ante Cancellariam officij predicti punibilem esse velit et de
clarat Decernit Quatenus idem S. Matheus Karwowski de
ctus Ludij pro purganda excommunicationis Captivatione pro Ju
ramento Ingressus sui in Termino Coram officio et alias prescripto
tenet Factura Litterarum citatoriarum premissa omnibus quo
rum in Juris Libri praefatis sub Pena Banitudinis nostra
rum aliarumque Contrariorum Coram officio et alias predicto
rica Manifestationem Juris faciendam publicando
Vehementer quos S. Mathaeus Karwowski dictus Ludij
et Honestus Joannes Ludi Libri Inflicta in Legum Judi
cij Libri Emendent poterunt quos Emendo alio non Lubre
cantem vel non Judicium decernit in quod Jurisdictionis

Inter M. Bartholomeum Marowiecki Inhabitantem Terrae Cracoviae
atorem molitor et S. Stanislaum Joannem Amandi Bur
dovarii Consortes Barbaram Julianam et Hedwigim Wojnes
Innuptos Zobarii ac Suum Ludowicij actos per S. Paulum
Zobarii Balwag Coram Judicio praefato Comparcij ad objectum
a tutore Condemnationem in Judicio officij praefati Denique cunda
per testium citationes Romana 1760 anno et Parte Sue
anno de Ogrue olim S. Stanislai Zobarii relicta Consortis
vidue Liquet S. Stanislao et Joanne Zobarii obtent. Pro
curat. Verum coram S. Zobarii actor dare rede Consistorii Judi
cium censet. Et quoniam objiciens S. Josephus Costkowski Balwag
in quo negotio recenito Condemnatio est obtenta non docet
Provide Judicium praefatum eamque Condemnationem removet

de Reis Lotto veriend habere bonum declarat Partiburg experimentum prendjit In experimento ulterioribus carere Partium Lotto veriend in judicium more meum Indutis exauditis Judicio Decidendo actoris nem Partis actoreæ Partis citatæ Luem ad Judicium dictum decernit. Quatenus Mtis Mauricii Mtis nem Petri Zaurbrez Computabit ni eam Juramento Lotharum Bonum Summam Centum Quadraginta quatuor Symphonem pro Viginti quatuor Coctis hordei per olim Parentem Actoreum ad Compactum verbatæ quæ habet Coctum Seca Symphonibus determinando modo licitato accepti actori Parte debita tenuis Sexaginta Symphonem pro prato ad Collectio nem Foliarium dato nem Jeni ea tubet animis Lege currentes ad Conuenez citatam Pars teneter eadem Subinde citatæ Parte Absentes ita ejusdem Sancta Jesu Christi passionem ad Juvante Jdo in Segnez Judicij Legi post quam Computabit Sulzeeto nel non Judicium decernet id quod Jeni ent Mtis Quondam M. Mauricii Jubenes Zaurbrez ad Juramentum Judicium Trahit Juvende Judicium presens admisebilem esse Mtis actorem ad prastandum Juramentum declarat citatus inlis Judicij Juravit Juramentum dedit Lotharum Prestitit Mtis actor Suo patento decernit Judicium Quatenus Pars citta Summam premissas probaret Centum quadraginta Symphonem Quatuor Symphonem alteram Sexaginta Symphonem in unum computando Summam Duodecim Symphonem Quatuor Symphonem dicens hinc et ab actore presens pro triplia Jesto Patris Sancti Joannis Baptistæ anno Currez proxime primiez Coronæ offerio et actor Legi Sub Pena Damnationis in Law contradicentis nis Cessatio nefastus nem faciendam publicandam mediante quietatum aut Cessione hic presentem Sobrietatis obligationis Jeni Lotharet realiter enumeret Lucta Pana Judicium Protocollum Solvendi Parti, Parte bene summa Judicio citatum Solvendum in instanti Solutio precepit Jeni Solvenda.

Inter Dnum Antonium Petry Lovelli et Margaretham de Lucharelli Jugales actores per Dnum Antonium Petry Lovelli marit Suum Dominum Jugalem Suæ mulieris Dominum Dnum Antonium Petry Lovelli Suo

debd necessariam esse Condescensionem Judicij sui in rem alienam obtestede pendens Bonorum ab hymanie Portuty adivent
Quod Judicium prefata de adventu sui tempestive faciendo
alienatione mutuo Partium inter se Conducendum Condescendere de appropriatione et adeaptione pendorum credentij
Juvinij damni mediantibus Juridicialibus penalibus alijs
Partis expediendis inquirat Juventi obsint Juramentate pro
opportunitate negotij a quo exigent exigat satisfactionem omnimodam quantum a quo moverint demandabit
Salarium prestandum in uenget Omnem Partibus prosijet Ligores amnectet Partes in omnibus et singulis protestationibus ad contenta citationis et Protestationem Partium in
ad Judicationem nichil in actum et Innovatum relinquendo
Praeter dijudicabit decidet et moderabitur Cujus Judicij
aut omnis ea Judicio Personae Decisioni Partes ultro pare
re et acquiescere ea Judicatum pati sub Pena alterius medietatis pro
Casu Contravenientes ~~Ultro Citroque Stipulatione~~ quo quidem nec super Restitutionem
Solvendo debebant et tenebuntur Lata Pena Dimidium Marcarum
Solonicalis Parte per Partem Compensanda Judicio quoq; dicit
Instantis Summarie procedi juris solvendi.

Inter Wenceslaum Edmundum Rodem Jacobum Despuelis Decanum
Bielsez Praeturnostaw nebey autorem praeter Mm. Ja
amem Sabineurlii Dapifenem Cichane et Koralianum de Brasis
slie primo loco M Joannis Krabburlii Colonelli Executorem
Pri Lemdi adpraezens vota Judicem Leniges Acta per Valentinum Brudynski Bl Woy Coram Judicio presens Comparen
et Leuem Judicem Contrarium Quarum Partium Contro
versijs in Judicium deducta et auditis Judicium Deciden
do Citationem Partis actoreae Portae Citationem ad Judicium citati
Decernit Judicium Quatenus actor Sempro et realitate mis
ptorum tenebis die 20 Martij 1756. anno Super Lemmam
Antum Tympho num altenius die Decimam quintam Julij 1756.
anno Super Lemmam Centum Tympho rum Tertio die Duodecimo Jani
1756 no anno Super Lemmam Mille Tympho num per
olim M Joannem Krabburlii primarium maiorem actorem
Datorem et manu ejus Lupperipto rem Jud ad Sequen
Judicij Leges Portquam Sumprobationem Lubrenti vel non
Judicium decernet id quod Juris erit H Tandem quondam
Exhibitas Vices Dis Curlii actoreae ad Juramentum
Jovis instantis Iterabit Proinde Judicium presens eundem
actorem admisicilem Arbitratem et additum Mutei Judi
ad pronuntiandum Juramento Rotham Praestitit actor pre
ut Lemma Duorum Millium Duentorum Tympho num
ad Lecta manualia per Actis cum Krabburlii ab actore Jura

traeta

tratta ipsi justa ad Solvendum debitum et ipsum d Sancte Je
Christe passione adiuvante Prestitit tacto pectore in manu dextra
sio nem Dñi nostri Jesu Christi tenendo Juo attento decernit
dictum Qualiter Post alta Luminaria premissa Juorum
um Juerat Ryphonem nunc Juramento citatum ut
Vigilia Festi Nativitatis Sancti Joannis Baptiste in anno
presenz proxime venturo Coram Vobis et alteri presenz
Pena Banniti nis in casu Contravention Ista Manifestatio
Quid fuerit per publicandum mediante quietatione
re in personam personalem ad manus Acta abre
quibuscunque dispositi Juris Solent et valeant Quatuor
Para Prium Mercurium Solonz Parte Parte Cum
Judicio dent to tido Juramento juxta praxim Juris Wend

Inter Martinum M. Paulum in Ochtmeck et Mathiam Mortenhi
latinum Gualterum Terranum Quintum Masoriæ Chortis ha
tæ Pothmagistrum Aquilæ alba Equitem actorem per Sa
cum Zolburhi Vicegentem Curt Rhez Juramentum Rend
tentem et Martinum admodum Prudentem Franciscum Bonhom
Præpositum Lucbonenz alt malitur. Coram Judicio præsenz Vo
rez et Cæteris Judicibus Controvertentibus Juarum Partium Contro
sis Judicium meorum Judicis et audito Judicium Decre
citationem Partis actoreæ Partis Citatæ pro Judicio recognitio
Sueum ad Judicium edictam Sigilli Martini admodum Contro
& Joannis Thomam Zielenski Cæni Martini Mpici Pri Mathiæ Mo
sterlini Palatini Masoriæ respectu Sortis eius Bonis Zielo
pro quota Carta Summæ in Contractu expressa Contractum
in Bonis Luchorii in Acta Martini Mpici Palatini ad pra
sentium Sui Spontanea Comparitione et Summam Octa
in mensa numeratam per Partis actoreæ Contrahentes
meratam mediantibus Scriptis reversalibus per
Martinum Prudum Præpositum tum Martini M Palati
quam ejus Zielenski dotis ad affectationem admen
Contrahentium pro Conservatione in Legatis
Subsequendum Sufficientem locationem cum pro
Super quam recognitionem prout fideliter est subscripta
Providi Judicium presens cui Martinus admodum Prud
Præpositus Lucbonensis prætendens deponit ad notificandum
Michaelem Mathiam Swidam Judicij Sui appendicem
dict Prestitit Juramento attento promento Quidem Martini
admodum Prudentem Præpositum a Primo et Causa præsen
Judicium presens Liberum fuit et provenitur decer
præsenz Vigore. et Franciscum Bonhomme Præpositus Lu
Sortis Litteras. et ea re onerum in ejus de Sortibus extendend
Et Emotis Arbitris.

Coram

Coram Subdelegato Loco Adamo Mitodworski Camerario Ord
Vocez Inter M. Lucam Malecki Judicem Cart. Vocen
actorem p.liter et Wlctrem Admadum Eduen Joachimen
filium ac Dobrzyck Reo[rsum] p.liter Coram Judicio presen
Comparen et cum Judex Lite verte Juramen Partium
Lite verge in Judicio mutuo in Dicta causa audita Judicium
& Decidendo ad citationem actoris citato Luem ad Judicium citatum
dixit Evaten actor favorem Latis fiat Decreto pri
cte Statuti Lubelsis Laborio ad Martini in Sanctuario Calendis
Xbris Comparg in anteriorib Judicij Leji Lite Partes Lato
instantanee Cumq Admadum Reverendus Sile
sius Praepositus Dobrzyckiensis Laborios cum Martinem
pro Capite Statutis Statuti Provide Judicium Lubdele
gatus cum Notario ad examen de p.to negotio perag ndum Contendit
Legad cum Judicium hoc ex examine peracto Sufficienter
Informare non volet Provid.t necessario ope Inquisitio
nem ad Contenta Protestationis Citationis Partis actorea
in Sequenz Judicijs Lege per Partem utrang edcendam
adhuc dixit Et Suspenso negotio Subdelegatus cum Notario

Adamus Mitodworski Camerarius Pris Plocen Lub
delegatus mpp.

Inter Eosdem Matheum Henrici Kowalski et Josephum Stanislaum Boro
gal'ski Cart. Vocez actores p.liter et Damnatos ac spe
ciales Josephi Henrici Kowalski Antecessorem Succumben
presentaneum vero Advocatum et Lucem Wrzosowski Con
Lulem Civitatis Sacre Regiq Maiestatis Jure Las Sibor p.te
Ad objectam a latere Condemnationem ex Parte Josephi
Kowalski Bogusław Cart. Vocez in Judicij officio presen
Kowalski Bogusław Cart. Vocez in Judicij officio presen
Feria Secunda proxime Decti Sanctorum Quiem Legem
anno proxime elapso 1767mo Super Damnato Luca
Wrzosowski acto in Loco absentis in post Edcendarem
Inquisitionem et ratione objecte Quapacitatis obtentam
et publicata Veneri cenes Damnatum Lucam Wrzosowski
dovere de loco Standi Judicium cens et Pandem ~~Damnato~~ non
Urgente Parte objicente habere Locum Standi Judicium
praesens cenes Damnatum Wrzosowski de loco stat. Quoniam
Causa praesens respectu non Adequatum mensuram in
Contrarium Actis novelle Legis per Partem actoream ad propinam
Datus et Metiendum Liquores et frumenta presens in Judi
cio versatur Proinde Judicando Legi Consentaneum Partibus
foram Comparentibus Edcendum et in Causa ulteriores procedere
disponit Judicium Deinde Citato nem Partis actoreae Partis
Citae Locum Judicium edictum ad assectationem Partis ad

Parti utrig dat et ꝓmed it dilationem Inquisitionis Lupi
Contenti Protestationis et citationis Partis adversæ ꝓsequen
Judicij Lis ꝙuendi &c

Inter Martinum Admodum Rndum Vicedominum et Vicarium ꝓpositu
Sarbiewsky Actorem ex una et Magnificum Paulum Zolto ali
Vicegerentem Partis Regiæ Illustrem M. Joannem Comitem
a Gorzkowice Castellanum Genicolodiensem etc pro tem
tuendo Prudentium Dl Nay Plenipotentem Generosum Jo
annem Regalis Honorandum Dnum Economum etc pro M
thiam Macowiecki Pandem Quondam Sinagogæ Judæ
Debitores etiam Imo de parentes se defendendo ꝓmissa permitta
Quendo Lopes Lucas Synagogæ de parente Decernitur Quod
mandato Jn Literis altimandi Partis ꝓnatis Juendo Executo
nis quam recepto et bene intimato Prælegi et Biographia
bei præsentis quidem Executor Jn negotio vero principali
Literarum Obligationis seu mandati non provisio realis ad ꝓ
venisse ꝓ quo res est in statu Lubet Quod Dabit

Publicatum

Inter Paulum Woldarski ad per Paulum Dorotheum Wen
gentem Partis Actoris et Matthiam Starowpinski etiam per
Valentinum Prudentium Dl Nay Generosum Judicio præsentem Com
rentis etc Judicium Deudendo citationem Partis adversæ Citatis
Literas ad Judicium editas ad assecutationem Comparitionis
cij Actus Dat et ꝓmed it dilationem Monimentorum Quorum
præsentationem Lectionem in Lequentibus Judicijs producendorum &c

Inter Venerabile Capitulum Cathedrale Plocense ad per Venerabilem
Prudentem Felicem Cæsarium Canonicum Cathedralem Ple
et Cæsareum Procuratorem et MM Oroscy et Gaio
rinskij Actor per Gregorium Wernicki Generosum Judicium pro
sentis Comparentis etc Judicium Deudendo citationem Partis adver
Partis Citatæ Literas ad Judicium cum præsentatione Executo
editam ad assecutationem Comparitionis Partis Citatæ cui
Partis Citatæ Literas ad Judicium Dat et ꝓmed it citationem
Monimentorum Causam præsentationem Impugnationem Ju
Lequentibus Judicijs producendorum &c

Inter Concordatorias ut supra et Conventum Lipnicense Ordi
nem Monialium Ordinis Sancti Benedicti Actorem
et Paulum Zolto ali Vicegerentem Partis Rei Procu
Plenipotentiarium Tenens Partem actoream facere Partem Re
de Vino et Contentis Citationis Literis in statu Dubitandi
sequantur Jn prosecutione competentis actionis adinventa mo
rata respondere Partis Citatæ dispositum Jn Respondendo Decla
do Citationem Partis actoreæ Partis Citatæ cum ad Judicium
adassecutationem Comparitionis Partis Citatæ Dat et ꝓmed it Dilatorium
Monimentorum Causam præsentationem Impugnationem Lequentium Judi
Lis producendorum et eidem Partis Citatæ

Inter Venerabile

Inter Venerabile Capitulum Cathedrale Plocz actores per Perillustrem
Rndmum Felicem Cieslewski Canonicum Cathedralem Plocz et
Procuratorem Causarum et Martinum ac MM. Dorotheam de
Karczewskie olim Albertus Mficii Valentini Reizey eius Castellani
Laicique Ansorten Eduard Matrem Stanislaum Dapiferum
Zawistowicz Antonium Vexilliferum Josephum Endziferum
Zawistowicz Filios Reizeyckie Reos pet. Paulum Ludoza Pleni=
potentem Inscriptum Coram Judicio presen Comparez et Leven
Judiciem Contraversiz Quarum Partium Contraversiz in Judicium
Quem Judicii ex audito Judicium Instando Decreto reponendas
Inquisitionem Satis Attiz Preparen per Partes edutarum Decernit
Judicium Pretenes Partes Inquisitores Suas Litis Coram Judicio
edutas reparant In instanti et quorum Pro debita in Satis
factionem Decreti Judicij sui Inquisitionem suam reponit Pro=
quoz Acta Litis Coram Inquisitionem non reponit alium tamen ex
eadem Inquisitione pensetur et eidem Inquisitioni per Partem adversam
edutae et Lubijcit et litis complementum educendarum Inquisitionum
Extractum oblate Certificationis Honorum Regalium mentis Ex
stitutionis Convocationis 1764to anno Lubrecuta per M.M. Cem
piternos Eadem Ecclesiastitutione assignatos facta et Constitutione ex
pedita Sub actu Feria quarta post Dictum Dominicam Simonis
et Judae Apostolorum 1763to anno exactis Cartes Plocz
emanatum Pro data reponit et obtante eadem Certificatione
ex re proventes a Methonibus nunerum non deuerunt
ri se Continere pericipiendi Causam presens ad per vos Com=
petens remitti efflagitat Cum tamen Decreto Judicio Suo Imme
diate Inter Partes Comparere Satisfactionem terminali indigeat
transcendere non Incumbit Proinde Judicium presens Amplia
ta Remissione ex rationibus premissis ac alijs Judicium Eadem
permovens ad Lectionem reponitis Inquisitionis Inde Legendi
Qualeta et Diligenter examinata Quando quidem Inquisitionem
Stanislaum de Bonis Draponiski Actricem Laborios Chrysostomum
de Bonis Valentinum Reizey Reum Stephanum dictum Stanislai
Chrysostomi primo voto cum Rabinis ex sophia de Bonis hu
sterem Praeposito Collegiatae Plocz et post cum Laborio ex Eva
de Bonis Borzyszew Episcopalibus Lubdita Matrimonio voto
Juriisque et binos filios ni primo matrimonio thorum Jobsum
et Valentinum Prolificasse Jam vero Laborios ante Stanislaum
Cujus ad presens Contradictio per Partem adversam protendetur ab
eadem Laborio Valentino procedisse Proinde Judicium presens
Decernit Pretenes Pars acta dictum Laborios cum Chrysto
Stanislao de Bonis Draponiski Lubdictum in Bonis Dicta
Regalibus ad presens existez hinc et ab actu presentis eiusdem
Septimanis Coram officio et actis presentis cum Fenorte liberi
Inventaire rebus eius proprijs et tas Suppellectili Domestica abz qua
de Bonis Draponiski Capitalibus Lubdictum

Causam

[illegible] Pubellaterib[us] Justicie [illegible] Statut[is] et Partu [illegible]
dat Jdz Subdelegat[us] Commissionis in Causa Contravent[is] pos[itis]
Contravente[n] pro[mi]pam in primis et proxim[is] Judic[ij]
Leje Jnsid[ij] publicand[is] Lecta Para Simplicij Jactu[m] [illegible]
Marcarum Polonicat[is] Partij Partis circa cat[h]edralem Judicum
pacis per medium Jp Jnstantij Lem mano pro[cu]re Jurij P[ro]
Lolvenda

Coram Subdelegato S. Adamo Mitodrowski Camerario Jn[fe]r Ploez in Causa
M. Malewski Judicis Loci praesy ad hanc Causam Lubdelegati Jn
ter ex una, et M. Lucam [illegible]alewski Judicem Loci praesy ad[ver]sus
et Penitentiarium Rudnen Gregorium Gostkowski Canonicum
Cathedr[alis] Ploez Acta et Judicem Matter Judicium Subdeleg[atum]
tis ex Notario Jenen Partem adversam Actam
de Jnd et Contentis Actatis nec Lui in instanti ad hib Notas Doc[umen]
Jmpugnantes in Incidenter Amplectata Jdeltione Mucinen
torum ut in Causa ad reass Scripturas Lue in Judicio pro[du]
ta per Actum affectata Partibus Causam hanc Jnterrog[atis] Jpsis
ulterioribus earund Partium in Controversijs in Judicio cenetran
Judicis ea audita Siquidem Penitentiarius Rudnen Gostkowski Ad[ver]
Canonicus Cathedralis Ploez Actor Manifestatis nec per
sonam actis officij praesy Lub Tractu Judicatum praesentem
Lolenda pro Unica Judicia Quadragenalem eo pro[ce]ss pro
dente protesta de fulltate et Invalidate Scripte Super Lop
Lem mano Mille Quadringentorum Zymphony ad quod Reus
actor ag[it] per Actum actoris data fuerant reponit obtes
cum Manifestatis nec Scripturis recensitum in Tractu Causa
praesy ad Judicium Jure Ploez remittit Jn meliorem effec
gittat Proinde Judicium Lubdelegatus hic Notario Causam
lene ad Judicium Jure Ploez proprij Decretum remittit
Conservando ejs de Partibus citandi Jtem Comparendi pro
perentorium dandi praesy Cayore.
Feldang Mitodrowski Camerarius Mris Ploez Lub
Subdelegatus ampls.

Jnter S. Paulum Woldarki actorem per S. Paulum Lobdarki Ord
regentem Cath Ploez et M. Josephum Mlicki Ecclesiarum
Ploez Act per S. Valentinum Brudzinski Beneficiatum Cathed
ad praesy Comparz Latis fuit Actis Citatis in Mucinend
rum ad quem diem ante alia Judicij reperiat in instanti Sol
fuit Experiantur Jn experimendo ulterioribus earum Partium
Controversijs in Judicium Lecum Judicis ea audita Judicium
Jnstituendo Jnscriptionis per M. Josephum Mlicki Ecclesiarum
Ploez Actoris Jn rem proxi Sacri Woldarki actoris Lopez Jemanen
Trium Millium Zymphonen in Tractu Ploez Lubactus Jen
Levendo Jpsa die Festi Scapulas BVM 1764 to anno regni

Decernit

Decernit Judicium Quatenus Summam Suprascriptam
Joan. Mellueni Symphoniani cum provisione ab eadem
ma provenig a quibbet Testum per Symphonias quascque fun
bundo Reni et proxipi ad Festu nativitatis Sancti Joannis
Baptiste ni anno presenti proxime venturo coram officio et
actis presentibus sub Pena Bannitionis in fam sentiam Bannitis
Adeo Manifestationem Laudationem publicanda citter actori
Salvis quæ stationibus de persolutis provisionibus per citatum
comportandis et reprobandis per citatum vero in Ind Solutione
prafixa acceptandis mediante Quitatione cum quibuscunq
Deffugijs Juris et Protestationibus pertitis Solvat et realiter
numeret et Curia Pena Joan Marcanem Polonum actori,
actu Centum ma Judicio quæ Sidem cum instante petita
Solutum Jure processum Solvendat Jn primis cum proximis
Judicij Legis politis Testum actionem celebrandis Judicij abq
quibuscunq dilatione

Inter Admodum Rndum Rochum Rogerinskii Parochum Worniez
actorem per S. Antonium Wornicki Regentem Curiæ Woy Imperii
Plenipotentem et S. Alexandrum Osiecki Actorem procuratorem
Illustrem M. Josephum Jezierski Executorem Jud Majorem
pro Comitij Varsaviez et Palatinatu Woy Huntium citatum per S.
Josephum Sobkowski Bl Woy Imperii Plenipotentem coram
Judicio presenti Comparentes ad reponendum sam parentis Causa
presens et qua M. Jerzerski pro Comitij Varsaviez et Pala
tinatu Woy Huntium Lis pendentis et Partibus Trus Conservat
Inter M. Mariannam de Jerzerskie olim M. Jacobi Jerzerski Uxorem
cernentem Woy Relictam Consortem vivum ab per S. Josephum
Sobkowski Bl Woy et Synagogam Judaicam ad olim Actor per
S. Matthiam Matowiecki coram Judicio presenti Comparentes
ad reponendum Comparentes ab Gl fideli Wotch Jehovicz Una
goje Judaicum Seniore et quo Causas Lucas Majoris Imporr
tantiæ in Judicijs Tribunalibus Regni Petitorium attentat et ideo
Infidelis Judæus Wotch Jehovicz dat et Comedit dilationem
Majoris quam in Sequenti Judicij Legi proxime celebrandis Ut
Inter ad mandatum Rndum Rochum Rogerinskii Parochum Worniez
dat per S. Gregorium Wornicki Gl Woyewodæ Actor per S. Ex
lem Sobkowski Bl Woy coram Judicio presenti Comparentem
Partem adversam docere Partem Actricem de Jure et Contentis Acto
tionis Libelli instante arbitratus Dominus Procuratore
in Prosecutione attentionibus earum Partium Controversiæ in
Judicium duxit in Judicio et audiatis Judicium Decidendo
cium Actoreum Partes ab Parte Actrice Judicium edite
Recepionem ejus attorneum Partium pro bene Comparentium

Judicat

ad Informationem melioren Judicij vi prosequen Judicij
Lis H
Inter M. adamum Malinski Camerarium Januensem Romeq ad
praesentem & M. Michaelem Rikhowski alias per S. Josephum Cio
Rikhowski Polum Licet quidem comparens a M. Rikhowski alias Lelo
tionem Impetitionis Cur M. Rikhowski alias in Actis Cognitionis de
mendi reponit Cum tamen episc M. Rikhowski alias Lelo
praesens non requisitus Proinde amputata Dilatione Expa
Partibus experimentum praebit & quoniam comparens Actis ab
Insequita comparitione recedit & M. Rikhowski alias Principalem
Lucro condemnare permittat Proinde super eod Actis tamen
Lucro abuti debendo Inquisitionis Sufficienti quam in Negot
Principali in Lucrum Petatum Legem videlicet Bene Informa
decernitur condemnatio prout in Simplici Regestro Continetur
tem quoq Lucrum Ulterioris fortis faciendo Executionis quem
& Singulibus loci praesens quibus revisio & bene tractanto pro
ejus expedat
Publicatum
Inter S. Laurentium Zarski Actis Procuratorem M. Joannem
Jora & Isabellam Castellanum Judaicos Cracovien Judaeos
peredem Actis per S. Valentinum Andrzeli Vicarium & Jacobum
Infideles Judaeos Lapsa & Actis Lucrum Judaicos Rubij & Sabinen
praesentes & sub Pena de parendo & se Condemnare in Lucro praet
plici Regestro Continetur Cum Additione S. Josephi Cio Rikhowski
gratis sub praesentibus quam revisio & bene tractanto praesentibus
pergat.
Publicatum
Inter Admodum Radum Paulum Dzięgielowski Praepositum Sanc
ciensem Actis per S. Matthiam Maro Advocatum & Infideles Pere
Judaeos Judaeum & Judaeum Scipsey Actis per S. Antonium
Wernichi Regentem Curiae Regiae Camerae quoniam Infideles Jaku
Jekelowicz Judaeum & Mercatorem Cracovien praesentibus in Jud
desperat & se Condemnare permittat Proinde super eod Judaeo
decernitur condemnatio prout in Simplici Regestro Continetur
Cum Additione Pro prosequenda Executione S. Singulibus Loci
praesentibus Requisitis quam primum tua praesentium expedita Cum
rogatus Vero Quod praesens ad Primam exhibitionem quidem
Suspenderetur & Primis Conservetur.
Publicatum
Inter M. Antonium Pagnini Papiferum Camerae Palatinatus
tus Actis per S. Paulum Lodovicum Vicegerentem Curiae
Joannes Stevens portarium in Lucro Bonorum Judaeorum
Sarka & Herszko Jokelowicz Judaeorum Dnis Cre
tio nem ad praestandam Solutionem Summarum Forensium
Judaeorum extradictionis & Quae Adhuc Superveniunt Actis
in Lucro Captivationis Stipendiorum, quemadmodum S. a R. ad
exequendum quoq Executionem Additus S. Bonis Judaeis Loci praes
quibus quam Brevis & tractanto provisum expedit
Publicatum
Inter M. Paulum Christoforum Papiferum Cracovien Actis per M. Val
tinum

tinem dotis vestri Dapifendam Lucovij Flaviam Jnsenem
Plenipotentem et Famatos Pruongulelli Advocatum con
sulem dotis totum Civitatem Racij vicij per Famatum Albertum
Niemeyhievicium anteactum Civitatis Racij vicij Provinciales
[illegible] ab totus epi dy Civitatis mne pratiter eorum judicium
presez corpore discretum Judicem sortis ventis Quotum sor
tiri Controversij in Judicium Litem Judicis et audiri Latis
fauat Famatem Albertum Niemeyhiedesfti Decretu Jnvin
cta Evasionis Inter Partes Comparentes in anteactis Judicij
fuj lato Jdy Jmistante Oadditem Mihi Judici ad pro
nuntiandum Juramentum thor super Juramentum
in Decreto cod expresum Prolatus Duo attento
Judicium presens causy Litem Actorum a Jmo et Causa
prasez Liberum fuit et pronuntiat Decretum fuisse
Inter causy acti ut supra Famatum Albertum Niemeyhie=
vicium fti pratiter eorum Judicium presez Comparez dominum
Judicem Controvertez Juvandum Partium Controversij in Judicium
Litem Judicis et audiri Judicium Deducendo Citationem
Partis actorum Partis Citati Juem ad Judicium edictum Jns
tendo scripto manuali die Decima quarta July vr 65 ao
pro Lempiro datum Superdemnon Obtemperante quatuor
Pygphonem per Actum actum Judicis Decernit Quatuor Citos
Lempiras pramissum Octoginta quatuor Pygphorum
cum scripto pro Ordinibus per Actum ab actore cum Judicio
toto accepti debitum et ad Solvendum apud Citatum Jnsi
de pro bajulia Festi Patricitatis Sancti Joannis Baptistae
in anno prasez proxime Venturo eorum Officium Judi
prasez sub Pena Banitionis in Jam Controversiis
Civica Manifestationem Jbidy Solvendum publicando
ad manus dyni Citatis abeg Quibus Jnsi
et protestatibus Justitia Solvat et pratiter emenere
Quita Pena Decem Marcarum Solvendi a Parte actorum
Parti vero Jnsi Judicio autem Jnsi stante Jnsi
pratium Juris Solvendo.

Inter S. Michaelem Mitobydibi acti pratiter Jones Stevens
port orectum Jnsi Condemnatio fuit in Jam pli
Pegetho Continentes cum additione Jbidy Jnsi
Cypisi quam pia tu proferens expediat Publicatum
Inter S. Josephum Rodriguez acti et Cellum et Pericultores Dom
os Jnsi Lucian del Hagle Jbidy obm S. Nomes Josephi
vibi Camerarij Juratibi Solatiatus Vbi Scabinis Jns
sortem Verdum Matheum Paulum Jnsperatum Jnsayhoni

Honiorem Promotorem Sanctissimi Rosarij in Ecclesia
Sanctæ Wadis Norbertum & Theodorum Felicis Josephi
Actor & alios pertinentes S. Theodorum Jansenium Epis-
cum & Fratres ejus Principum Plenipotentiarios Ignotos
Elisabethem de Chrzanowska uxorem Dñi Alberti Storchowski
Consortem Relictam bonorum Actoris Patris Actricis
presq; Comparentes & veniens Judex Contradictorij Negotiorum
tium Controversij in Judicium & veniens Judex Auditis
Judicium Decidendo Statuendum Partis Actoris Partis Actricis
Suum ad Judicium edicti Sabbati Partis Actricis Decreti
Judicij Lis Jurisdictionis Subdelegatorum Laborum
Sorem Alberti & Mariannæ Jn Antecessa Judicij Sup
Inter Partes Comparentes Lato Judicij in instanti prælu
Moverunt Relicta & Successores Olendz Thomæ Jansenii
Camerarij Granicibis Salutiferæ Matris ad Judicia Tribunalia
Lis Litterarij non admissa Inter Partes Judicium Lem
Partis Respective tandem Sabbatum pronunciatum Actricis
Competitionem residentis & Condemnare permittant
Proinde Super reis Actoris Relictæ & Successoribus olim
Ignoti Thomæ Jansenii Camerarij Granicibis Salutiferæ
natæ Matris Decernitur Condemnatio prout in simili
Regesto Continetur Lem additionis S. Gregorij Colloquii
Lapicidis quam pecta processum expediat. Quantum
Ultimi Actoratum Andream & Sorem Jansenios Curato
Et Sturzowskie Institutum Judicium Decidendo Statuendum
Partis Actoris Partis Actricis Suum ad Judicium edictum De
cernit Judicium Quatenus Ista Elisabeth Chrzanowska
Relicta olim Ignoti Alberti Storchowski Consors Mater
quantum ipsamet & olim Ignotus Laurentius Storchowski
Filius in Bonificationem Laborioserum olim Laurentij
Cum Consorte ac Filijs tum Juvamenibus nec non Orbus
a se per olim D. Thomam Jansenium Acceptis percepit
Summa aliq modo ipsa Subditi & Oves non sint bon
ficatu Sta ipsam & Sanctæ Jesu Christi pro vinea adiuvan
Ide Prosequens Judicij Lis Portquam Complet Competentem
Subsecut vel non Judicium Decernit id quod Juris
erit Et sic Super o negotio

Publicatum

Inter cuncta S. Josephum Storchowski acto & Relictum ac Successo
res olim D. Thomæ Jansenii Actor ut supra. Judicium
Judicio presq; Comparentes & veniens Judex Contradictorius
Judicium Decidendo Statuendum Partis Actoris Partis Actricis
Suum ad Judicium edictum Decernit Quatenus Pars Actoria
Sufficientiora Documenta Comportet prosequens Judicij Sup
Pro quo Primo Pars Acta Successores olim D. Michaelis Mostowski
ex Recreationis Adatent

Actis tam

Interea

Inter cives S. Storchowski actr. pr. aliter et S. Albertum Bronowski
Actum et excussione Cons. M. Antonium Mdzewski Thesaur.
Sanctæ Vilnicz. pro exactione actr. pr. aliter et M. Antonium Mdze-
wski Thesaurarium Sanctæ Vilnicz. Actum per S. Paulum Sudeza
Judicem Deudendo adstationem Partis actoreæ Partis Actæ ad
Judicium dicte Terminum Bronowski Act. Satisfacere decreto
Judicij Lui in antecti Judicij Lui Inter Partes Comparentes lato
Instantaneæ Instr. et gravamentata lite Proinde cum S. Bronow-
ski Satisfecisse Decreto Judicij Lui advenerit et ad exactionem pro-
cedendum Cupiens nom. Ex subditus condescendit Quando quidem
Laborious Joannes olim Casimiri Filius in tenimento Mea Mod.
de Bonis Petki de Bona Wola Lowicz. ibidq. in Matrimonio
locatus advenisse et existasse fatetur Qua propter acta recognitione
ulterioribus causæ Partium Controversijs in Judicio coram
Judice expeditis et quidem actorea Pars in virtute Testimo-
nium ex Libris Metricis Ecclesiæ Zyrzinensis Legitimi ortus
et Dominicæ Laborious Joannis Laborious Francisci
Laborious et per Reverendum Matheum Jutkowski Parochum
dictæ Ecclesiæ Subscriptorem Extradictionem Ejusdem Laborious
Joannis in Bonis Wielun Petki natum cum ejusdem Laborious
venturijs ac tota Suppellectili Dominica petentis Partis vero
acta Donationis Inscriptionem Petitionis Partis vero
Judicia Generalia 1738 ao 1 per S. Carolum Mdzewski in Per-
sonam S. Martini Mdzewski de Bonkowo Podlesne
Super certos agros et census Laborious Joannem adolescen-
et Dominicæ Laborious Joannis Laborious Francisci
tuæ quæsitum recognitæ Tutantis Qua mobrem Judicium Nem
Causam præsens Interveniente Cognitione præmissæ Donationis Quæ
Officio Suo non Incumbit pro fiscali Desiderio ad Judi-
cium Terrestre Zawichostense propria Distincte remittit Ex-
servando ejusdem Partibus utrique Utrique Comparendi paratam
peremptionem Decreto præsens Injungens.

Inter M.M. Catharinam de Skarbki olim M. Josephi Casimi Zawisza
Venatoris Genovefam Consorti Relictæ Vidue Matrimonio non Jun-
tam Conjugem Victoriam Marianam et Balbinam Filiam
et Filios Zawisze actores per Valentinum Brudzynski Dl. Ubog
et M. Ignatium Zielinski Subdopiscum Nuncium per S. Ant.
tonium Wronicki Regentem Cancellariæ Regni Plenipotentem Instru-
Coram Judicio præsens Compos. et Legum Peritus Contraverte Judi-
cium Deudendo Citationem Partis actoreæ Partis Citatæ ad
Judicium dictum ad effectuandum Comparendi a Parte Citata Ob Cau-
Alta dicti et Quod dicti Dilationem Impedimentum non Causam pra-
tens Injungens Impugnantium Jus Legum Judicij Lipsiensis

Inter coram M. M Zauise ad ut supra et M. Ignatium Zielinski Dapiferum Mercp. et agentem de Puchotkie Juriscons. Amigos ad per S. antonium Wolnicki Regentem Cast. Plen. Potentem Pr. scriptum coram Judicio presez. Comparez. et Quem Judicem Contr. certez. et Judicium deducendo Citationem Partis actoree Parte Citate Quem ad Judicium dicto Peremptoriam esse malez. Comparuit Partem utramq. Legitz. Judicij Lis ad Sufficientem Informationem Judicij Lis

Inter S. Simonem de Horoszyn Horbowski ad Maliter et M. Nicolaum de Horbowice primislaum S. Casimiri Horbowski Secundi Supra scriptum Voti M. Joannis Podolski Thesaurarij Kaliscen. et Concertem de Luceporco ejusdem S. Casimiri Horbowski Actor per Cancell. M. de Horbowice Podorski Matheum in assistentia S. Matthei Marcowiecki Suum et Suorum Propinquorum Suorum nec Maliter Coram Judicio presez. Comparez. et Quem Judiciter Controvertez. Quarum Partium Controversys in Judicium Quem Inducti ex audito Judicio per Deducendo Pronunciato Partis adversa Suspenso toto negotio Decernit Judicium Quatenus actoreas Quantum Summe ex Summa Decem Millium Quadringentorum Cynpho nem pro valere per se olim S. Casimiro Horbowski primevo Manto et Parenti Actoreas debita et Scripto manuali Jn Horbowo Die Xtio Anthi vbq. Datum et Subscripto de Solvendum ad plenariam exolvit Compos. Sed Quat Jn cuius tanti et oddere Mihi Judici ad pronunciandum Jeromenta rotham Prestitit Super Summam Centum Quercorum Hungaricalium et Ducentorum Octuaginta Cynphonum et Sexagenorum Denorum et quidem predicto olim Deo Horbowski Manto et Parenti Centum Quercor. Hungaricalium et quinquaginta Cynphonum Suprascriptum Dominus Matheus in Libris Suis existentibus Vnius Temporibus Quarentenum Triginta Cynphonum et Sexaginta Denorum Jeromenta persolutam Deo attento Juramento Decernit Judicium presens Quatenus S. Horoszynski Summam Quadringentorum Sexaginta Cynphonum Novendecim Cynphonum Sexterij cum Summa recepta Decem Millium Quinquadringentorum Cynphonum restantem penes pro Castino Parte Natiuitatis Sancti Joannis Baptistae in ad proxime Venturum Lob Cena Termino in Casu Contravenientes Cum effectu et alias prosez. Cita Manifestatione Jtem faciendam ad manus et quietationem M. de Horbowice ad Praesens Podolia praedia cum suis Pertinentijs in Bonis mendis et Liberis vocatione prouidenda aby quives dessoji Jeni et Instalatis nibus Justitiae Solvat Et aliter cruentem Lucta Pacem Triduum Moraroum Polonicale Parti Parti Cum Summa Judicij per et Studium Jn cuius tanti per Pro Judicium Legis Solvendum Evidentibus Mandato ac Suprascripto M. Horbowice ad praesens Podorha.

Inter M Zauise

Inter M Paulum Sulkowski Capitaneum Lancic. et per M Valentinum Sulkowski Filium Suum quoniam Perfidus et Infidelis Henricke Jakubowicz Actus Judicum Debitor praesens in Judicio parere et se condemnate permittit Ideirco de per eos Judices pro decernitur Condemnatio in Duos ultimorum Portis faciendo Executionis ad quam pergendum addictum Et Burgrabiis Loci praesentis quibus incumbit Et bene tractinato pro ejus expeditione Relique ut in simplici regestis Continetur Publicatum.

Inter eosdem actores ut supra Similis Condemnatio mutatis supra Super Infidelibus Abraham et Fabiszak Mordowicz Civibus Mercatoribus Dubiensibus Actis Decernitur Publicatum

Inter Petrum Antonium Sendmum Josephum Coronicum Cathedralem Vicarium et Stanislaum de Barbara Zagurczanskie Judices Terrestres Dubiensis Generales Locumtenentes Actores per Paulum Sulkowski Capitaneum Dubiensis Inscriptum Nonipotentem Actorem M. Franciscum Comitem in Podoszie Podolie Capitaneum Dubiensis Actum per Stanislaum Grudzinski Burgrabium Dubiensis Reum Pandens de Consensu Partium utrarumque Causa praesens ad Inquirendum

Inter Dominum Joannem Parentem et Gregorium Filium Wornicki Actores per eundem Gregorium Wornicki Filium Suum Actum ad Infrascriptum et Dominum Bartholomeum Parentem Actum ad Infrascriptum Reum Filium Suum Dominicalis Actis et Judicij per eundem Filium Suum et Parentem Suum Infrascriptum Pratter ad Obligata a Patre Condemnatis Bonas Quadragenas Vrbedo alteram Feriarum Portionem Regalis Vrbem Vrbino ad ultimas Interminis Communibus Tribunalibus in Bielsko celebratis ex Instantia Domini Matthaei Medrowski Actoris Respectu non Solutionis Summae Centum quinquaginta Zlpthos Lege et Adamo Regestis Actum et Judicij Feriarum Eleneis Regestis Actum de Causa Standi Judicium praesens Arbitratus Causa Moderamini Judicij Cui se Subijcit Decernit Judicium praesens Quatenus Dominus Adamus Regestis Actum in Constitutionem sibi Locum Standi Causam Duplicem qualibet Decem Marcarum Volonis ad Objicien Dominum Matthaeum Knyphio Actum Pro Instantia Judicium permedium Solvat Judici Lub Pena Banniti Regestis et Regestis Tenalium publicandi Poberez Locum Standi causa Ibidem Regestis Declarat Partibus Standi causa Ibidem ad Experimentum Judicium Decidendo Actum Partis actoris Partis Actae Locum ad Judicium respectu Ceteris Partis Dictam Licet quidem Pars Acta in Objectis per Manifestationem Coram actis Officij praesq Feria Sexta Post Festum Decollationis Gementis in Honorificentiis Virginis Mariae per eundem Dominum Adamum Regestis Actum nomine Suo et Parentis Sui cum eodem Domino Wornicki Actum Feriarum Post Actum Expresse Persistendo Relatione dicta Citationis Feriarum Tertia Post Dominicam Judicia quadragesimam ad praesq Subscripta Judicium praesq ex parte Coronae Dominus Regestis Actum Leprosicum Dominus Wornicki pro Judicio Tribunali Vrbi per M R. Procuratorem Matthaeum Baranowski

de Telenievo authenticum & Jocatum Insinuato et recognito
tutatur Remissionem causae ad Judicium Ivid Nobz exposito
cum tamen causae equid nulla cognitio Intercedit Ivid Judi
dei Judicium Jmendit Proinde Judicium presens amplectatur Re
missionem causae Judicibz affectata nec pars unam ex Jnquisitum
in probationem & reprobationem deducendum per Testem alte
ad tenorem Protestationum Partium & Testationi Partis adver
Jnsequez Judicij Legi debuerunt &c

Inter Illustrem M Paulum Comitem in Ostrorog et Monaldum
Mostowski Palatinum Inclem Terrorem Ducatus Masovie
Capitaneum Hartatae Rothmagistrum Aquilae Albae Equitem aliis et
alibi per S. Paulum Zostowski Insinuatum Nemyslowianum et Mal
mum Leowaldensi Tribunumte Equez Att mäter Generis
mum Leowaldensi Tribunumte Equez Att mäter. tum M. Lenykowski
mundum Orientalis alii Att mäter. tum M. Lenykowski
Conjuges Parentes Bonorum Zielona Administratores exten
tos & Hedrzejum Lenykowski filiam S. Josephi Honorem alii
Consortem Actor per cum D. Ludovicum Lenykowski mentu
& Parentem Suo & Consortis ac Filiae Suae med pro Curam Jud
cio praesens Comparens & Reum pro Inter Controversie Jud
Partium Contendentis ni Judicium Suum Judicis examinis Jud
cium Deducendo Additionem Partis actoreae Partis Citatae Reum ad
Judicium loco pergendo Executionis edictum Liquidem Causa
praesens ex fundo pupillorum praesens in Judicio movetes
que Lenis Condescensione deinde non obstet, Provinciae Mille
nium ejus Condescensionem Judicij Legi Captata tempori
Fundum Bonorum Sueborz Dominorum Dominorum Judicium pro
sia de adventu ibi tempestive fuisse quia instituit mutuis
tum Sempta Confundam Condescensionem de proventibus
Bonorum Sueborz per D. Orientalis stante Lenitio pere
ptionem mediante Comportatione Legitimorum per quem inte
cent subsequenda Genitez protectionibus Jnvestigabit Inqu
sitiones Jnnecessitas postulavent expedit Juramenta pub
tunitate negotij exhiberet Satisfactionem omnimodam
tem Rei a quo provenerit demandabit Partes Leges quo Intend
Jnvocabit Proinde praejudicet Negotes annet et Omnes Dominus
las Pretensiones Dissentiet ac Partis finaliter pro. exigente
Honorem Legis & Justitiae nihil Intactum irresolutum
Relinquendo finaliter Definitivam et modo Inter
Capite Judicij Decisioni Partes utriq parere et Aequiparare
ac Judicatum pati debere Banitudinis illo in Dominum Con
Descensionis super Parte Contravenientes publicando debeum
& teneberitur Quia Pars Nomen Monorum Colonicae Lo
per Partem Compensanda Judicio quoq Citatem Juncta
Lemmario Processu Solvendo Decretu praesentq ejusc.
Suspenso toto reptio. & Feria Legenda post Dominicam Exaudi
ad praesentiam proximeventura. # ad Calculum praetendens Dr Ge
rhardi Stange et Arcita Jmportia resolvet.

Inter M. Antonium

Inter M. Antonium Bazaim lic Dapferum Lauigien ad per S. Paulum Zotturlic vicegentem Cap Roc Jmperiu plenipotentem Parte ex
pert arectum Lenibic fondemnatic pmetu Lineptic legalib Conti
netur Decernitur cum additione pro executo S. Burgalic loci
prelez Capitanei quem requisit & bene tutinato proc expedit

Publicatum

Inter M. Antonium Reznensic venatorem Lauez ad per S. Paulum
Zotturlic vicegez C Rloz Jthuriem M. Franciscum in Borne
Podrbic Capitaneum Bobowanicz Ad per S Valentinum Brezyn
skii Dl Rloz Coram Judicio prelez Corpore Jenerl Partem actoream
dour Partem Actam de Jnd d Contentic Citatonis cum ejus instanti
Arbitratu Jouit Jnzequent Jn Jnzectione alte nouibus coram
Portime Patronez in Judicium Lium Jnductis exactis Judicium
Decidendo Citationem Partis actoree Parte Cito Jnemed Judicium
dict ad affectandum Comparenz a Acto eidz Acto Data & Conedit
Dilationem Munimentorum Causam prelez Lufferenzem
Legez Jud &c Legi prudenz &c

Inter S. Simonem Kohonczynskic acto per S. Paulum Zotturlic vicez
gentem Cast Rloz & Sg. Jrephum Zaurdskii d Mogorzhem
Penintiu primi ord S. Joannis Bapt Jerusd adma
nem voti Jnstiam Forbiziz Actor per S. Mathiam Bengrow
skii Dl Rloz Ad obtinendum a Latere Condemnationem Pen a
Lenenda Post Certum Citationis Honorosissimi Brigidis
Maria anno proxime elapso 1767mo. ex Parte Jthuriis
M. Joannis Jemitis a Jora Skarbek Castellani Jemiskodz
skiez ac Jnfidelis Jacobi Judei Drobine Acto nem Lupes
Sg. Zaurdskie Actis in Latione per data tarum videm
tiarum. Jn Judicio officij prelez obtenti & publicati Jenerl
Corez Sg Zaurdskie dolere de loco stando Censet Pondem Re
cedem Comparente & Jmpontione Liquidem Procuratores
Partis Actae plene plenti perdentes esse probatas, Provinde Negotium
Partis actoree Jn Contumaciam ejusq Partis Actae Jntroducen
das in Jnstanti Jnstitutione negotij Judicium Lis pendens & Negotio de
cidendo Citationem Partis actoree Partis Cito loco per ejus Procu
atorem ad Judicium cum petitis dictam Quondam Pars actoree
petitis ad Judicium cum petitis dictam Quondam Pars actoree
pro recognitione cedula recognitionis Bonorum mediatis & Strophowo
Jn Circule Scriptorum Loci pro tempore Judicis Decimo Certis Jeni
1767mo die Jn Loco alterius Sed Decimo Sexto Februarii
1763tio ad Jn Strophowo vij ordine ad recognitionis recognitio
nis Bonorum dictorum Strophowo cum fine primum & omnes
Mille Centum quinquaginta Jugheribus adrationem prati pro
Lemma Jrdicens Milliarium Decentorum Jugheribus Judicibus
apportatis Lemmae Mille Jugheribus per Sg Lupey mihi Jne
Jndicis cum Contractionis Causam promouet & recognitionem
Jndicis cum Contractionis Causam promouet & recognitionem
mentis natam aut Scabinorum Lemmatorum recenter coram ad
Lect Cum coram Scriptorum Cognitis Interadt Sac Judicio

non [illegible]

non incumbit Unde de Judicium presens Curiam predicta
finali definitiue ad Judicium Terre sancte Regis proprij dictum
remittendum censet Observando et reservando
rendi peractum peremptorium

Inter M. Marianum de Orgelharbie olim Regis Francie Rudens
relictam Conjugem Viduam Matheum de Stephanum Rudens filios
filium actores per cam. P. Rudens les Notres eius et Filij eius
me pnalitez S. Antonium Rudens actorem pers Balt
tium Brudelinbi Bl Regis Curiam Judicio presez Comparen
et Jacem Judiciter Contendentes Quarum Partium Controversia
in Judicium sum Judicis examinata Judicium Definitiuum dict
tionem Partis actoree Parte Actta Cum ad Judicium dict Regis
dem Curia presens sine Condescensione Definitiua Sententia
recipiendum et Condescensionem ad Finalem Sententiam
Curtis in Bonis Causey sita Quorum Bartholomei
Burkardi et Adami Lacquanbi Burgrobio de Castello Regis
tempore adventus Dei gr Burgrobij Curtes absentem nondum
stante predicta de adventu Dei Imperatoris et Curia Civitatis
mutuo Partium Emptionis Condictionis Condescensionis de Civitate
tij Juvenis Damnis Indemnitatibus Curtis aut dependentibus
de Desolatione aut reparatione mediantibus Juxta Civitatibus
Jurati Juvenis Inquirent Inventigabunt Jurramenta et Juripient
de Parte Satisfactione nondum minus quid Dei aque Compe
tent demandabant Partes Jn Curtis pretensionibus
finaliter ad Sententia Modo pro cajenta Regis et Curtis
decident Dei judicabunt, Seu decid et diffinicabit Modo et
Regis vel quorum Decisionis Partes utraq Comparen Curtis
quietare et Judicatum pati Solvere Bannitionis illo
in Modo Condescensionis in Casu Contravenientes Regis Parte
Contravenij publicanda debebunt et tenebuntur Curtis
non minus Mr Curtis Solvere Parte per Partem Curtis presens
Judicio suo quoq tenden Juramento pia tua Curtis
Juris Solvendo

Inter M. M Bartholomeum Zbocinski Juvenem Dolinenses
et Gabrielem nomine Curtis Conjuges actores actores per M.
Zbocinski montem suo et Curtis sua nomine Curtis
et Martinum M. Andream a Zamoscie in Curtis et Curtis
Zamoscie Aquila alba Equitem Curtis pers Curtis Zbocinski
arbi Plenipotentem Juxta Curtis Coram Judicio presez Comparen
Jn Ordinata Citatione Curtis Curtis Partibus Causam Curtis Curtis
pit Jn Curtis Curtis alterioribus Curtis Curtis Partium Curtis
sij Jn Judicium Curtis Curtis Judicis examinata Judicium Curtis
Citationem Partis actoree Parte Actta Curtis ad Judicium Curtis
ad Affectationem Comparentis Parte Actta Curtis Parte Actta
et Quod si Dilationem ad Conveniendos Curtis Curtis
Judicij Regis H

Inter coerd

Inter eosdem actores ad Sessa et M. Michaelem Luceborski
Venatorem Zaurberg Cath. per S. Paulum Zotto[vi]ski Vicarg
Cath. Vlocz et [illegible] Zoraverbi per S. Mat-
thaum Marowiecki Plenipotentem Jnsenis S. Joannem Zora
wski per S. Joannem Antonium Nowerecki Coram Judicio
presq. Comparens Jgnaceus Jnscriptio Causa Illustrissimi
Rndmi Capituli Cathedralis contra Mpcos Zbocinskie modernos
actores Jn Negotio Judicium presens pendet cuius negotii
gratum in se continet Sperande Judicium presens Quorum
praesq. ad Jnscriptionem actoratus ejusdem Illustrissi-
mi Capituli Vlocz et premissorum est recusat et Mpcis
Portuba Conservat.

Inter Venerabile Capitulum Cathedrale Vlocz actor per Senillus
stium Rndmum Felicem Cantinelli Canonicum Cathedra
lem Vlocz et Jgnaceum Procuratorem et MM. Bartho
lomeum Zbocinski Vicecomitem Dobinez et Cathenum
de Chamenskie Judicem Comitem actor et pro evictione Cong
M. ac Dnos Michaelem Luceborski Venatorem Zaurberg et
Joannem et Contantinum Zoraverskie per Recietio nem
actores per cessg M. Zbocinski mantum suum et Procur
tum suum malutes tum quoq. M. Michaelem Luceborski
Venatorem Zaurberg Cath. per S. Paulum Zotto[vi]ski Vicecomitem
Cantor Vlocz Jnstrum Plenipotentem nec non Dnos Joannem
et Contantinum Zoraverskie Cath. per S. Ludovicum Chorzewski
Coram Judicio presq. Comparens et Causam Judicialem Contro
versiae Quarum Partium Contraria Jn Judicium deve
Jndebiti exaudita Judicium deducendo Allegationem Par
tis actoreae Partis Actae Causam ad Judicium deb. ac Recepti
Causae Primum Siquidem MM. Zbocinscy non modo Decretae
Remissionis Causae ad Forum Competens Feriae quinta post
Dominicam Judica Quadrages. 1749 Jn Judicio offerri pos
Dominicam Judica Quadrages. 1749 Jn Judicio offerri pos
sint hoc et venerabile Capitulum Vlocz Actoreae et MM
Examinibus ab altera parte ab altera Latum verum etiam
Manifestationem Coram actis Castri Vlocz Feriae quinta post
Dominicam Judica Quadragesimam anno Currenti Zbocinskie
cionem presq. et Parte MM. [illegible] de Jndebiciten
tia Decreti Officii Sui Feriae currenti post Festum Visitatio nis
Gloriosae M. anno proxime elapso vltimo Jnter hoc venera
bile Capitulum Vlocz ab una et [illegible] M. Examen
sticae Latum Quo mediante Solutis Censu a Summa et
cem Millium florenorum Polonicalium Jnjuncta est Partium reposit
nent et obsequentis Decreto Remissionis et Manu
festationum Causam ad Judicium Irrevocabiliter remittit
est Jogitatum Quod Judicium presq. Coram presq.
Parentem Mpcis Zbocinskis.

ad Judicium Terrestre Vicecomitatus proprij Districtus pro
rali Dei judicatorum remittat Conservando Partibus
Comparendi Primum peremptorium Decretum praesentium.
Inter Ill. Adamum et Joannem Principes Auersperg ex una
Ill. Simonem et Andream Comites Thurri Fratres Inter se Ger
manos et Judicem per Ill. Simonem Comitem Thurri Suo et Fratris
Sui nomine pro Ill. et Exc. Principem Bonorum Chan
ry Actore per Ill. Simonem Comitem Thurri Judicem ex Genera
tim actorem ex parte Partem citatam ex altera Prino et Inter
tis et quondam non docet Proinde Pars citata a Prino pe
te libera ad praesens pro nunc dimittatur.
Inter S. Antonium Bobrouski ex alias actor et citatos per eundem S. Anto
nium Bobrouski suo et aliorum actorum et citatorum nomine pro et Ca
simirum Remisouski ex Therepia de Korycke Comitis citatum et ac
per eundem S. Casimirum Remisouski maritum suo et Honora
Suae nomine pro Curia Judicio praesentem et comparentem et cum
Judicem Controversiae Quarum Partium Contraversijs in Judicio
Suum producta et exaudita Judicium Generi Datis fuere
Decreto Judicij Sui Quinquetus ad tutorias Laboriosa Rozalia
Rosalia Subdita S. Antonij Bobrouski tum praelis comparentem
Honorem Casimiri Remisouski pro Parte comparentes in ani
cti Judicij Sui lato arbitratus et quorum S. Remisouski
praelis se Litet Quosus quog Bobrouski eandem Rozaliam
Subditam Suam in ante Honoratum Remisouski Inserientem
Statuit Proinde Judicium praesens uterog Datis fuere
Sententia Judicij Sui arbitratus ad eam Quidem exam
ex eadem Laboriosa Rozalia nunc Subdita Honori S. Bobrouski
nupta Siquidem eadem Subdita Judicem se in Famulatu
apud S. Remisouski existere quotag in anno deservita
Mercedis duodecim Tymphorum pro annuali Servitio
tutis Dum recepisse nec non alterum quotam acto
ta noram per ad Conservationem S. Remisouski datum
non recolubisse Scriptum vero Suum ad Vigiliam Festi
Nativitatis Dni Nostri Jesu Christi anni nunc Instantis
Duo peracto Examine Quantum Spectat actoratum S. Bobrouski
Judicium decernit Teneri eadem Laboriosa Rozalia quot pro
Quotam Duodecim Tymphorum et alias res in Vicem annualis
Servitij sibi dare declaratas nec non quotam alterum
acto Actatorum ad Conservatum nem S. Remisouski debi
dito Jedi Remisouski non restituit et ejus Juste debentur
ita Juram Domino ante Jesu Christi Nativitatem Compa
ret In sequens Judicij Loci post quam Tempus Satis non obtu
autem de non Judicium declinet Jo quod Juniorem Quam
tus vero attinet actoratum Honori Remisouski contra S. Bobro
uski Institutum Liquidem eadem Laboriosa Servitium Suum Jud
Festa Nativitatis Dni Nri Jesu Christi agnoscendo Honori Remise

Suscepit

~~ditam~~ Suscepit et ex Sui arbitrario Matrimonij vota cum Subdito S. Bobrowski Inivit Proinde non Posse hoc in passu respectu avocationis et Eductionis Poenas Super Laboriosis Alberto et Gasparo Subditis S. Bobrowski neq Super eadem Rosalia Subdita praetendere arbitratur quinimo eosdem Subditos ad Judicium Fassum tam Partis quam dictae Laboriosae Subditae Rosaliae liberos facit et pronuntiat Respectu quoque Surreptionis quindecim Zymphonum eidem Laboriosae Rosaliae Ac si stante Servitio Commissae Protestatione et Irno obiectae Statuit Judicium Quatenus eadem Laboriosa Rosalia Evadat In eam Juramenti Rotham prout quotum quindecim Zymphonus S. Remiszewski stante Servitio Suo non Surripuit et ad restitutionem eiusdem quotae non tenetur ita ipsi Sancta Jesu Christi Passione adiuvante Post quam praestitam evassionem vel non Judicium decernet id quod Juris erit &c.

Inter S. Martinum Lisowski Actorem per S. Paulum Zdzitowski Vicerregentem Castr. Plocz. et M. Josephum Zakrzewski Pocillatorem Sieprzez Actum per S. Josephum Ciołkowski Burgrabium Castr. Plocz. Inscriptum Plenipotentem et Illustrem Mficos Bartholomaeum ex Palatinatu Plocz. pro Comitijs Varsaviez Nuntium Michaelem et Petrum tum Felicianam Virginem Innuptam nec non Dorotheam olim Mfici Josephi Mostowski Judicidae Terrestris Zawskrzez Relictam Consortem Viduam Vexillifendae Zawskrzez Zakrzewskie Actos per S. Matthiam Mazowieski Mficos Theodorum de Jezewskie olim Mfici Casimiri Mlocki Dapiferi Visogrodiez Relictam Consortem Viduam et Antonium Swierczynski Venatorem Latiszoviez atq Successores eius cum olim M. Domicella Zakrzewska Vexillifendissa Zawskrzez pro creatos Actos per S. Valentinum Brudzynski Bl. Plocz. Tandem Causa praesens ex quo M. Bartholomaeus Zakrzewski ex Palatinatu Plocz. pro Comitijs Varsaviae Agitatis Nuntius ad Sequens Irnos Suspenditur &c.

Actum in Castro Plocensi in Terminis Querelarum tum officij recentium et audiendarum Sententiarum Causarum Judicij et Capitanz Plocz in diem Judiciarium ~~xxxx

reponit e obstante eadq; Manifestatione causam presen-
ad forum competens remittendam firmiter essigitat Prout de
Judicium presens Interveniente cognitione inscriptionem causa
presens ad Judicium Terrestre Loci proprij districtus remitti
Judicandam Conservando in Ibidem Partibus Comparendi Trium
peremptorium Decreti presentis vigore.

Inter M. M. Theodorum Cawlem et Joannem Sokolnickie Tribunalis
Plocen. actores pers. valentinum Brudzynski Insertum Plenipo-
tentiarium et M. Mariannam de Olewskie olim M. Antonii
Dziatynski Lubodzieski Zawadzkiej Relictam Consortem Dicta
Matrem tam suae quoq; olim M. Dziatynski progeni-
tos Latos pers. Adamum Zgrzynski Insertum Plenipotentiarium
Coram Judicio presens Comparentes Litem Judicium Controversiam
Quarum Partium Controversiis in Judicium medium Indutiarum
Litis Judicium Decidendo Primum Partis actoreae Latis fundat Para-
datoni Munimentorum ad quorum se in antecessum Judicij ne-
cessat In instanti et quorum Instatis factorum ejusdem Dilato-
nis Decreto quietationem de proveniente pro anno 1760to in an-
no 1761mo Concludendo persoluta producit Procinde Satisfecit
Locum punctum Judicium presens Lectorius Lites advenit et de-
cernit Quatenus Sacra Litta Summam dicto Michaeli Symphoro
alias officij presens Sabbathi in Vigilia Festi Nativitatis Sancti Jo
annis Baptistae 1759no anno per M. Dyonisium de Olewskie
Dziatynska Mpria Judicem in Matachowo Sokolnicki Tribunalis
Latinatus Plocen. Parenti actoreum Inscriptam et In deperdita Dies
oneratum Bonorum Clozinowo Contractum una cum proclusione
annali tantum retento a quibuscunq; per quem quo Symphoro
Computando mediante ni persona Persolventis Inscriptione et
quietatione per actores recognoscendo abeq; quibusdam de proprijs
Juris et Prolibationibus Partibus in Alpro Vigilia Festi Nati-
vitatis Sancti Joannis Baptistae ad annum presens proxime
Juturum Coram Officio et Litis presens Sub Pena Marcarum
ni in Casu Contravencionis lites a Manifestationem Quid
fuerunt et publicandam Solvat et realiter exemerent Lustra
Pena Medio Marcarum Polonicalium Partis Partis Cum Lucrum
Judicandum, Videm in instanti praxi Juris solvendo Pars
actoreae.

Inter D.D. Joannem Skrzyniecki et Theophilum de Chrzanowskie
primi olim D. Ignatij Malewski ad presens voti Levandi Juris
Comites actores per eum D. Procuratorem in anthem Dnum et Fratres
suae meae Matter et D. Mariannam de Comites Actoreas per
D. Paulum Zadrozny Vicegerentem Capitaneum Coram Judicium
presens Comparentes et Dnum Judicem Controversiam Partium Judi-
alium in Judicium Dnum Judicis Exaudito Judicium Decidendo
Citationem Partis actoreae Parte citata Dnum ad Judicium edicta
decernit Judicium Quatenus D. Procuratorem actoreae Valorem an-
nuli pro quo agit Valorem Salvo moderamine Judicij Cur
In Veneri Judicij alijs Causam Act Post quam Compositionem Sub
scripti Dnum Judicium decernet id quod Jure cavet

Juteo cum actoreo.

Inter eor& actores & actor & alios per cunct& S. Joannem Leszczinski alborent
actiu & alios eius actorem ~~actt~~ me procur& & Dn. Bonifacium Komorowski & Hedvigim de Kostkowskie Jurien& Equites Lucam Parentem Mathaelem Filium Kostkowskie Casimirum Precieszinski Barbaram de Sokolnickie primo nupt& S. Bestenpaw Longotte ac ejusq; mar[itum] & alios actor & autores per S. ~~Mathaeum~~ Gotthardum ~~Gotthardum~~ Buzgralewicz Cast[ellanum] Bl[ocensem] ~~[illegible]~~ coram Judicio presen& comparen& & Decem Juratis Contradictor& Jeronymo Partium Contradictoj verejs in Judicium Causam Juratis examinatis Judicium decidendo adita Litium Partium utraq; causam ad Judicium Libi absinc Decem dietas Liquidem condescensionis tenoris Decretum non est effectuatum Provide Judicium presens recepisse Ejusdem Stipulatam Condescensionem ad finem Bonor Dzar magn& Dn. Barthol[omaei] Korzenski & Josephi Ciotkowski Buzgralewicz Cast[ellani] Bl[ocensis] capta de tempore advenit Jun. 22. Peregrinj veniendi absentia nemo stante presentia de adventu sui faciendo Audientia ne mutet Partium Causam pro Condescendi Lite sancit Decretum antecessit Jn Dto ex aduerso seu ex quatuor Jn dubio Causa Duplices Penas Jnjungent aut Jniungi Causa resolvent vel resolvet Penas Super quo Jnterc[essit] Jnvocatum vel Jnvocabit Satisfactionem Omnimodam quantum ex aqua provenient Jnvocatum vel Jnvocabit Partes q; in Omnibus & Singulis pretensionibus nihil in tactum & irresolutum relinquendo pro exigentia Legis & Justitiae ac Honorem Deum dirimendi habent & moderaturi seu dirimat dirimendi habit & moderaturi Legis aut quorum dirimendi Partes utriq; parere disquirere ac Judicatum pati subsana Causa Dilationis in casu contra venti dict illo in pro Condescensionis Super Parte contradicente publicanda debebunt & tenebuntur Lustra Pena Jnimo Notarum Polonicali Parti Per Partem Compensando Judicio quoq; totidem per Partem utriusq; Solvendo decreto presentes.

Inter M. Dorotheam de Stanislaw Kijnskie olim M. Bonifacij Matthiewicz Omnis fende Dispungendo Relictam Emortem vidua actricem pte Pandem non dent.

Inter eand& actricem pro[curatorem] & S. Valentinum Kletzkowski Actorem per Paulum Zolkowski Vicegerentem Cast[ellanum] Bl[ocensem] coram Judicio presen& Comparen& Actis faciat Partes utriusq; decreto antecessit Judicij Litis Jnterloc[utoria] Comparentes Acto Litis nota Personalis Comparitionis Jnterloc[utoria] & quamvis loco mali Competitionis Comparens S. Valentinus Kletzkowski Actor Dilatorias non Majoris ea que Causas Lucas in Judicijs Provincialibus Majoris Polonia Provincie in Bidgoszcz nempe capitalis Majoris Importantia attentat Provide Judicium presens cui Acto dat & concedit Dilationem Majoris quam juxta Legem Jus Leges & Judicij Legi probare Tenebuntur Et.

Inter M. Clementem Kolbuszki actorem per S. Rutkiewicz Wormacki Regentem Cast[ellanum] Bl[ocensem] & Infidelem Moysen Borschowicz actum Cast[ellanum] Bl[ocensem] & Infidelem Jacob Szymkowicz actum per S. Paulum Zolkowski Vicegerentem Cast[ellanum] Bl[ocensem] coram Judicio presen& Comparen& & Decem Juratis

Contraversey Dearum Partium etc. Judicium videndo ha-
tionem Partis actoreæ Partis Rei adversæ et Judicium dicti ad-
tionem Comparens ab Inspecti Judice Nymphicensis civi-
dat Jamdicti Dilatationem Instrumentorum Causam presen-
Improvisum Indeque Judicij visi producendi cum Compare-
rem Inspecti Notarii Causa presens ad Sequens Primos Lupa-
diter Vl

Inter eundem ut Supra Pandi Petrum post aperturam Similis Cedu-
mandati prout in simplici Registro Continetur cum additione
S. Burgralij loci presentis Copiam quam juxta prout per exp.

Publicatum

Inter eundem et percundem ut Supra Pandi Petrum post aperturam
Similis Cedulæ mandati prout Supra cum additione

Publicatum

Inter S. Joannem Dueynemi Lippa Salinaria Loci Rotam
alterum per S. Antonium Wornitski Regentem Curiæ Cancel
et S. Valentinum Gotthourski Burgrabium Curiæ Actis per
Adamum Zacynski Vbi Loci coram Judicio presentis Compare
et decem Judices Contraversas Quarundam Partium Contraversia
In Judicium dictum Judices exauditis quam Judicio presentes
Compari et dicti Judices Judicium Quarundam Partium dictum
arbitrij Ici Judicium dictum Judices exaditer Latis fuerat Ap-
Dilatis Instrumentorum adquam ei ius anteactis Judicijs Lu-
recepisset In instanti Satisfecit Satis fuerat quod Decretum
Evictionis
manutenionis Judicij Lis Inter Partes Comparentes Lata Sententia
tanea et quo ad eam Sententiæ Judicij Lis præfatus Actor non Ad-
fuit Proinde cum Actore Succubuisse adimvenit et Decernit Quate-
nus Jus Actus Leonardus Cantum Flores Polonos ex Leonardo
ioris Quadringentorum Florenos Polonos pro Anno die pensionis stan-
pensionis Plenipotentiaria per Thesaurum Regium Constituta Inte-
liter Levata provenien ex ratione unius quartalis ad annum
Integrum per Dispositionem Privilegii M. Sepremi Thesaurarij
Regii Quæ pensiones non adimpletionis Loco Calculationem per
adversum Actorem porrectam actoris tamen non suscepta quam
mo Instrumento anni 1767 mo anno Die 3tia Martij Dom
ici Dato ate et Manu Privilegii M. Casimiri Claras Cancel
Lis ejus Solidato Sigillo Communionis Regni munito et con
Dicandum producumpsam in et pro Vigilia Festi Nativitatis
S. Joannis Baptistæ anno presenti proxime Immineri Coram Ju
cio et actis presentis sub pena Banimentionis Insuper Cum
ventionis Loco Manifestationem Judicij Inducendum publicam
et Insublationem Lis ejusdem Condemnationem Loci in pecun
Loyer prefato Actori per adversum obtentarum Panarum Dimidi
cum quatuor decem Marcarum Polonicalium Partis Partis Lucri Sum
ma Judicij quod per modum in instanti juxta prout per
pensis de manu et quietatis nem actoris ubique gubernii

Dat Ujej

dessegijs Juris et protestationibus Juris tuis Solvat et realiter enumeret Lucta Cand Simplicis quatuordecem Marcarum Polonę Partis Partis Jn Jrnd et Sub ingore Lapraseno Judicio quoę per medium Jnimis tanti Solita practi Jnijs Solvendo

Inter D. Joannem Solosczynski actorem per D. Paulum Zoltowski Vicegerentem Curię Regni Jnsuper Plenipotentem Zaneg Jterum post aresta in domibus condemnatis prout in simplici Regesto Continetur Cum additione D. Burgravij Loci praesey Cujus in quam Publicatum

Inter D. Bartholomeum Solosczynski actorem per D. Paulum Zoltowski Vicegerentem Curię Regni Jnsuper Plenipotentem et D. Albertum Leszczynski Actum Jn Causa per se Jpsum Comparey cto Judicium Deducendo Citationem Partis actoreę Partis Citatę ad Judicium dicto ad assectationem Citationis dat et Jnsinuat dictę Citationem Jnsinuationem Causam praesey Dilationem Jn Sequenę Judicij Jjs producenę &

Inter D. Franciscum Olutzicki actum Jn causa non finitum.

Inter D. Albertum Cujsinski actum per D. Paulum Zoltowski Vicegerentem Curię Regni Jnsuper Plenipotentem et D. Ignatium Szczuczynski actum per D. Valentinum Bandzynski Bl Plocz Ad objectum actoreę Citationem ex Parte Venerabilis Cathedralis Capituli Plocz in Castro Plocz Jnijs Lunes Feria Secunda ante Festum Sancti Ignatij Confessoris et Martyris anno praesey Super M. Ignatio Szczuczynski Venatorida Dobrinen Actio in Causa ultionis Jnsuper Jnijs Jnsuper Executionis ratione non Solutionis Summę quingentorum Florenorum Polonicalium ex ultimo quietationis retento obtento et publicato Veredicto M. Szczuczynski Actum Locare de loco Stando Cum et Jnijs tanti et quoniam Comparens Partis actoreę Jnscripta Comparationis recedit et Suum Principalem Condemnare permittit Proinde Leger eodem Citatio decernitur Condemnatio prout in Lend plici Regesto Continetur Cum additione D. Burgravij Loci praesey Cujus in quam per to Jnijs Executionem Publicatum

Inter D. Joannem Motowarski actum per D. Paulum Zoltowski Vicegerentem Curię Regni et D. Cieszeuskie Omnigenitum ac alios per D. Magdalenam Cieszeuskie Consortem Jnsuper Jnijs tentiam D. Laurentij Motowarski amici Suo Manu ac Pitij Suis male Cordi Judicio praesey Comparens Secum Judiciter Contendere tens Quarum Partium Contradictis in Judicium Cum Judicio audito Satisfaciat D. Cieszeuskie Consors et Mater actoreę Dilationis Jnijs ad quam Jnijs Judicij reparat Jnijs tanti et quoniam non Satisfaciat Culcubet procumbat Actum admittit et Decernit Quatenus coram Actoreę Jnijs cubitionis Parum Cum plicem quatuordecem Marcarum Polonę Partis et Judicio permedium Jnijs tanti Sub Pęna Bannitionis et Regestro Paratum publicando Solvat et Partibus Jnijs praesey et Jnijs Jnijs Jnijs

mento Latis fundat quod eadem Decreto Provincia eva[sion]
Montealtis Judicij Legi Inter Partes Lato Instantanee ad[dita]
Mtei Judis ad pronuntiandum Juramenti Rothom Practitat
Rotha in Decreto prædallegato expresse Quo attento Juramento
eadem acta a Curia ad ulteriorem Impetitionem libera pronuntia

Inter DD Sarsecerlie ad Successores olim D. Jacobi Sarsecerlii ac[tores]
per D. Valentinum Brudzynski Burgrabium Castri Plocz Procu[ratorem]
et DD. Lowaleerlie et Bobowerlie Conjuges Actor. Semul et adhu[c]
per D. Paulum Zoltowski Vicegerentem Castri Plocz Procuratorem
Plenipotentem Coram Judicio Presez Comparez et Decem Inter
Contendentez Jenerii DD Sarsecerlie actores docere DD. Lowaleerlii
Bobowerlii dolerm[in]o et Contentii Acta ad nes Causæ Judicialia
domit Rozegnantes Pro prosecutorie ulteriorib[us] eorum Partium
Contendentium Judicium Causæ Judentes exauditis Judicem de
lendo Citationem Partis actoreæ Partis Citatæ Causæ ad Judicium
dicti ad affectationem Comparentis a Parte Acta cjus Partis
dat et Conedit Dilationem Mensmembrem Causam præsez
pertinentem Judicij Judicij Legi prædictum DD

Inter D. Hieronymum Jeronimum actorem pro Mandatarium Procu[ratorem]
D. Joannes Bratyszewski præsez ne Mihi dispareat et Defen
timare permittit Provide super eadem dispari Exercitus
Condemnatio prout in simplici Registro continetur Cum ad
Burgrabij loci præsez Cujus quia pacta pro quem expedi

Inter DD Stanislaum et Armum Budzicko Conjuges Portiche
acto Matre DD. Joannem Zakowski et Margarethum de
Dzierazowskie primi olim D. Francisci Wolinski Levendi adhuc
sem vidi Juvenem Conjuges Actor. per eundem D. Joannem
Zakowski Mantuum Leo et Generis sua me Matre Procu[ratorem]
Judicij præsez Comparez et Decem Judicium Contendentez Quo
Partium Contendentium Judicium Causæ Judentes exauditis
Judicem Dedendo Citationem Partis actoreæ Partis Citatæ Causæ
ad Judicium dicti Ad affectationem Partis actoreæ Partis citatæ
dat et Conedit Dilationem Juridicialem ad Contenta Inter Partes
et Citationis Partis actoreæ Judicium Legi Judicium DD

Inter D. Casimirum Szietkowski ad per D. Valentinum Brudzynski
Burgrabium Castri Plocz et DD. Florianum Rybicki
Parentem Matrem Ejus nepotis et ad Causam Matre Mar
Florianum alg Albertum Rubicki Actor. per D. Matheum
Lenyodowski Burgrabium Castri Plocz Coram Judicio præsez
Comparez et Decem Judicium Contendentez Decem Partium Contendentium
Judicium Causæ Judentes exauditis Judicium Dedendo Citationem
Partis actoreæ Partis Citatæ Causæ ad Judicium dicti Decernit Acta
nos D. Florianus Rybicki Parcha Actor. exhibit Instantanee
Juramentum Rothom Juvat Juvet Juvit Actor. Rybicki
Rubicki Causæ Causæ Scriptis apud D. Casimirum Szietkowski Actor.
existentes non advocavit nec de mandato de ejus et Rubicki Causæ
Actor. Decretum Juvit Acta Juramentum Dominum Jesum Christum Capitaneum
adjuvante et Deditem Mentis Judicialem pronuntiandum Juramen
Rothom Practitat Quo attento Juramento eadem D. Florianum

Rybicki

Rybicki Parentem Letum a Leusa ad ulteriorem Jurisdictionem
Judicium presens liberum fuit ad mementum condemnatio
nem quoz Leper eadem Znoz Gloriam Rybicki Ville Parente
et rationibus Judicium Leum pecunia ventibus Lini pueris
Capat et antichitat Decreti prescripte jore.

Inter M. Ludovicum Bernardum heri nominis Horiebrodzki Sub
judicem Terre Terre Dobrinez ad infrascripta pro tribunali M.
Josephum Zakrzewski Vicilatorem Lipnicz et Mariannam
Horiebrodzka Judicem Comitissam Litor et alios per M. Josephum
Zakrzewski mantum Leum et M. consortes Leum ad pro tribunali
Leum Judicio presentz comparoz et Leum Judices Controversiz Que
rum Partium Controversiz in Judicium Leum Judicis exauditis
Judicium decidendo Actionem Partium pro solutione [illegible]
one Leum marcarum sibi ab Judicium Leum ad Judicium dicta
Quando quidem documentaliter probatur Partes comparentes Com
planatione certa in Krasnewo Die Sexta Maij VI67mo anno Inter
profatum M. Josephum Zakrzewski Vicilatorem Lipnicz Leum
et M. suam Mariama de Horiebrodzkie Consortes suo nomine
ex una M. Josephum Sulerzyski Vexilliferum Executorem Ami
cum M. Josephum Sulerzyski Vexilliferum Executorem Ami
ae Theodoram Horiebrodzka Comitissam ab una et M. Ludovicum Ber
nardum Horiebrodzki Subjudicem Terrestrem Dobrinez parte
ab altera Juxta Manibus Complanationum acta certorum Amico
rum Subscripta Summam totalem Originalem Sexto Millium
Trecentorum Tredecem florenorum et Viginti Leptem groporum
ac Soldorum Duorum Polonicalium pro re M. de Horiebrodzkie La=
beneuscha praevia locatione Jam autem in melioratione Mu=
nebris expeditionis Summam Mille Centum octuaginta Sex flo=
renorum Duorum groporum et undus Soldi Polonicalium preter
Levantalem et Levationem Rei non Summam Provisionalem
Duorum Millium Nongentorum Novem florenorum et Vi=
ginti Leptem groporum Polonicali de manus Scripti M.
Zakrzewski Vocilatoris Lipnicz erga M. M. Sulerzyski Comi=
ges constituipse et predictum M. Horiebrodzki Subjudicem
Ordinem Dobrinez premissas Summas in unum computando
efficientes Summam Duodecem Millium Quadringentorum
Novem florenorum et Viginti Leptem groporum Polonicalium
Proxime elapso Festi Natiuitatis Sancti Joannis Baptistae in anno
proxime elapso Judicium ad Solvendum in se apumpsipse Jn
Satisfactionem autem praemissorum et complanationis Summa
in aurea moneta videlicet in Specie Sexcentorum Nonaginta
Aureorum Hungaricalium Orbiculatorum obliquante Manife=
statione coram actis Castrensibus Plocensibus Feria Tertia Juxta octa
vas Festi Sacratissimi Corporis Christi Dni anno Immediate
elapso VI67mo per cumen M. Horiebrodzki Subjudicem Ordinario
rium facta praesentatione et post presentationem et in mensa
Cancellaria loci presentatione et enumerationem ac Sigillo Curiae obsignatione

denus a se recipisse Mficum quoq Josephum Zakreuski Scultetorum Leopoliensem electum nomine M. Mariami Lubowidzka Censoris Lubomyscl. Mficum Lubowidzki Lubowidzki Terrestrem Dobrinensem Manifestationem Gramatis officij pro Feria quinta post Dominicam Judica Quadragesimalem Anni Currenti proxime praetenta de promptitudine Levationis Summarum Lepetas expressarum monetae reducta Manifestationem Intulisse, cum Jos M. Lubowidzki Summam ni Aureos Hungaricales Viginti Sexcentorum nonaginta aureorum Hungaricalium monetae reductae Constitutorij non nisi Summam Undecim Millium Quadringentorum Duodecim florenos Polonicales et grossos Viginti cinq. pro Summa Integra Duodecim Millium Quadringentorum Florenos Polonicales et Viginti Septem grossos Polonicales solvere Intendit Mficus Dnus Zakreuski Summam canc. Jul grossi in florenis Polonicalibus juxta praescriptum Compensationis recenitae monetae reductae in regno Current effectant quam obrem Judicium Officij praesens Decernit Justum M Lubowidzki Lubowidzki et Dnus Dobrinensis Mficus Zakreuski et quidem Mficus Zakreuski Consortem Summam in Una Dobi dicto Millium Trecentorum Tredecim florenos Viginti Septem grossorum et Duodecim Solidorum Polonicalium Juxta actus dictam Complanationem praefatis in Bonis Dobrinensibus et Libenis locatione Jam dicta Summam Mille Centum octuaginta Sex florenos Polonicales Grossos et Denarios Polonicales praeter Levuitatem et Locationem Sortis autem Summam Provisionalem Duorum Millium Nongentorum Novem florenorum et Viginti Septem grossorum Polonicalium manus et quietationem Mficus Zakreuski maritus Officio et ad prosecutionem et prosilia festa Nativitatis Sancti Joannis Baptistae anno proxime Lubenas Sanctiones in Casu Contraventionis circa Manutentionem faciendam publicando Lena Una Summa Provisionali Quadringentorum quindecim florenorum Polonicalium Complanationem praenotata pro quolibet anno ab actu elocationis Quietatae pro anno Currenti praeter altera Summam Provisionalem Duorum Millium Nongentorum Novem florenorum et Viginti Septem grossorum Polonicalium debita praevisa per M Zakreuski Censorem de Bonis Paternis absque tione per Utrosq. eos M.M. Zakreuski Quietationem et Transfusione pacta obtemperantem Supra dictae Complanationis subsequendis absq. quibusvis dissugijs pacis et protestatis rebus pertitue solvat et realiter emmeret. Mficus quoq Zakreuski Summas eas de Jure Lege sancto et Lubowidzki Lubowidzki Lepetas expresso Summas cadq. ut praemittitur et Assistent et de levatis quietent Ad extremum vacuas Bona ad Dandum eas monialis in fundo Bonorum hospeve et meo tenere Tribunalitij Pri petitionem Acti Mficus Zakreuski ejus ejusq. Jure Jure et sub rigore dispensis specificatis Mficus Lubowidzki Lubowidzki Dobrinensis extradat. Quita Regia Summa Quatuordecem florenos Polonicales per M. Lubowidzki Lubowidzki Dobrinensem M. Zakreuski Scultetum Lepetas Summas judicium quoq. Jurisdictionis permediens pactum solita solvendi Decretis Sententiae.

Inter S. Francisc

Inter S. Franciscum Stabicki actorem per S. Paulum Zostowski vicegerentem Cast. Ploc. et S. Antonium Rosciszewski actum per S. Matthiam Mazowiecki coram Judicio praesentem comparentes et cum Judice controvertentes Judicium desedendo adjutationem loco pergendae Executionis Partis actoreae Partis citatae cum Judicium detam amputata dilatione mundmenti rem ulti in causa ad recens despectum promota Judicate apellata Partibus expedire mandat in pertinenti Siquidem comparens Partis citatae manifestationem coram actis officij praesentia quinta pridie festi Scapularis Beatissimae Virginis Mariae immediate elapsae 1707mo per eundem S. Antonium Rosciszewski data coram S. Francisco Stabicki actorem de nullitate scripti super Lemonand Quendam florenos Polonicales vi cuius certo certis actibus ignoto Antonio Rosciszewski facto emuncto factam reponit coram Judicio praesentem officij praesentia Siquidem causam praesentem uti cognitionem in se continentem non subesse coram Judicio adire nec ad eandem Judicium terrestre prout declinat remittendam sed coram Judicio praesentem conservando ejus Partibus proinde comparendi paratum peremptorium

Inter S. Antonium Semicki actorem per S. Paulum Zostowski vicegerentem Cast. Ploc. pro interesse S. Catharinae de Mczynskie Stokowska impugnatricis Sortes Bongrani Lesczyna per S. Matthiam Marowiecki et S. Valentinum Kotczynski ex recitatione causa acti Capendae negotij Actum maliter coram Judicio praesentem comparentes Quo ad actoream S. Semicki coram S. Stokowska impugnatricem Senem docere de Jure Contentis Citationis suae et quendam non docet Swinde eadem Jure Contentis Citationis suae et quendam non docet Swinde eadem impugnatrix a Jure praesentis Liberum pronunciatus cum Partibus ad tem minus aliter gentibus causam prosequi quivit in prosecutione Judicium officij praesentis desedendo citatis cum Capende Joannis Valentini Kotczynski cum Jure recitationis causa Siquidem condemnatio per S. Semicki Super S. Valentino Kotczynski illegaliter obtenta probatur Swinde Judicium praesens eandem condemnationem Jure Judicandi officij praesentis obtentam sine pena Capat et annihilandam eandem condemnationem ejus S. Leo Leszczyns in honori nihil novere debere declarat Et quoniam S. Josephus Stokowski actus praesentia in Jure dispercat Swinde Super eadem S. Josepho Stokowski in Lucro denuo ultimanda decernitur condemnatio prout in simplici legesto continetur. Publicatt

Inter S. Thomam Kychanski actorem per S. Paulum Zostowski vicegerentem Cast. Ploc. et Famatos ac spectabiles Albertum Niemczewicz Pro consulem Paulum Zuchowicz Simonem Lubieniecki Mathaeum Sadowski Jacobum Adamum Lubienicki Franciscum Gatecki Oppidi Kalisz actos per S. Adamum Szczymki Bleszczynski Quarendo Judicio praesentia comparentes et Severe Judicem controvertentes Quarendo Partium controversijs in Judicium Libere Judicatis causalitis Judicium desedendo adjutationem Partis actoreae Petita citata Lucrandi Judicium citati Satisfacendi Pars citata Dilationi Munimentorum ad quam se

anterioribus Judicijs recepcrat in instanti Tandem dispensa
facta de relatoria mentionem necessariam esse malens
nitidiorem Partium utrarumq; ad melioremq; Informationem Judicij
Lub admisit Jud.g pro Legis Judicij Lub H

Inter alios actus et percaute ut supra. et M. Montantium de Lasso
Ludovicum olim S. Pauli Pienicki Relictam Consortem biduam
Matheum Albertum Civem Cracovien Premislichovicz vicecapitaneum
et Judicem Castri Lucoviez Andream Praefectum Regiminis
pedestris Guardiae Sacrae Regiae Majestatis Civis ac Mariamne
M. Francisci Bogouski Civicrne Cracovien Consortem Tibiam Civi
sdem actor et Judicij per S. Adamum Jagyanski Bl Obez Coram
Judicio presez comparez et coram Judice Controverty Quarum
tium Controversijs in Judicium Coram producti ex adverso Latis fa
Pars citata Dilationem Mentionem in anteactis Judicijs Lub
Libri Cracovien Proximi instanti. Latisfecit coperantes in experien
Decernit Judicium Quatenus actor realitatem scripti d Jus
med Libri debita In sequez Judicij Legi Comprob et Portgua
Comprobativam Libri ejusdem vel non Judicium Decernet id quod
Juris erit H

Inter M. Casimirum Nowaczenski actu proprialiter et M. Stanislaum
Nowaczenski Notarium Coram Castro Bobrownicz Lito per
Generosum Nobilem Castri Bobrownicz
S. Paulum Zoltowski Vicegerentem Castri Olez Coram Judicio pre
sez Comparez et coram Judice Controverty Quarum Partium
versijs in Judicium Coram producti ex adverso Judicium ad Dil
Actoris Partis actoreae Partis Citatricis in Judicium et coram
ad effectuandum Comparez a Parte Citatricis Partis Citatae Dat et Consen
Dilationem Mentionem Causam presez per mentionem
In sequez Judicij Legi pro mercedem H

Inter Conventum Varsaviez ordinis Praedicatorum actores per Pro
curatorem Generalem Nobilem Bl Obez et M. Antonium Mercurium Nicolai
num de Vrsinis Litt per S. Paulum Zoltowski Vicegerentem Castri
Olez Generosum Plenipotentem Coram Judicio presez Comparez
et coram Judice Controverty Quarum Partium Controversijs
in Judicium Coram producti ex adverso Judicium ad Dilationem
Actoris Partis actoreae Partis Citatricis Litteras de
Dilationis Majoris ad quam de mandatum Judicij recepcrat Instanti
et quoniam non Satisfecit succumbisse coram Judicium
praesens advenit et in vim succumbitionis Literae Coram
plicem Quatuordecem Marcarum Polon Partis Partis In Primo
praesens et Judicio per medium Proximi Lub Pb et Regesto
Penalium publicando Literae Satisfaciat quoq; actor Dilationis
Infirmitatis in anteactis Judicijs Legi Libri Recepte Instanti
Tandem non urgente Parte actoreae Satisfecit et Satisfaciat Deinde
M. Litteras Dilationis Mentionem in anteactis Judicijs Legi
Libri Proximi Instanti et quoniam non Satisfecit Proinde
Judicium praesens Succumbisse coram et Causa adhuc
vertit et Decernit Quatenus Literas in eum succumbitionis
Censum annuum et summa Quorum Millium Flor Polon
monetae in Regno Currentis In Bonis Strzegowo per Castellanum

Ludmuza
phen

Ad Stephanum Andream Mercurii Episcopum Calamacen
Suffraganeum Luconiæ coram Honorando Virgo de Herden
Conventus Varsaviæ actis Fratrum Varsaviæ Sabbatho ante do
minicam Ramis Palmarum Quadragesimæ 1695to anno Inscripta
pendentem retentus mihi pro Festo Nativitatis Sancti
Joannis Baptistæ anno proxime præteriti coram
officio præsentis Sabbatho Bonifacius Jerzmis Cor
dis circa Manifestationem Juris faciendum publicandi Sabbi
quietationibus de Persoluto Censu in Primo Solutionis præfixo per
Civitatem proxime decursis et per Partem Actoream acceptandis ab
quibuscumque Decretis et protestationibus Juris ad manus et quitta
tionem Partis actoreæ mediante quietatione de persoluto Censu
per medium computando ab ultima quietatione retento Subse
quenda ~~absq; quibuscunq; dissuasionibus et protestationibus~~ Juris
Solvat et realiter emunerare Quitasana Simplicis quatuorde
cim Marcarum Polonicarum Partis Partæ in Primo Loco præsen
Judicato suo per medium Ministrantis prout per Juris Lot
vendo Decreti præsentis Executi.

Inter S. S. Laurentium Patrem et Mandatarium S. Joannis Obremb
ski Consortem Filiastrum Lod to urbis per cuius S. Lot Burski Sa
tium suo et Filiastræ suæ mediate et Elisabetham
de Negrynskie olim S. Alberti Postowski Relictam Consortem
Viduam Act per S. Matthiam Marowiecki Dominum Josephus
Postowski Actus præsens in Primo dispari de condemnatoper
mittit Sviende Super eodem parente Judicio ultimandi Partis
finalis faciendo Executionis Decretum condemnatio prout in
Simplici Regesto continetur. Publicatum

Inter M. Josephum Chamski ~~Emissarium~~ Procuratorem Reverendi Patris
D. Ceresuski Actoris per S. Josephum Cod to urbis Actorem
Coram Judicio præsentis compareng et rem Judicatam controversam
Quorum Partium Controversiæ in Judicium deducti exau
diti Actis fuit M Petrus Ciesielski Actor Dilationis Majoris ad
quam rem ante actis Judicii recepit Ministrantis Pondus quo
niam Comparens D. Ciesielski Actor ab Inscripta Cau
sidico recedit et suos Principales Condemnare permittit Pro
inde Super eo Judicium M Ciesielski Actoris Decretum Judicium
ti prout in Simplici Regesto continetur. Publicatum

Inter D. Martinum Bombalicki et Mariannam Jerzmis ea Con
juges ac alios actores per cuius S. Bombalicki Leo et alios Act
mediate et S. Joannem Uminski Bol olog actoris Act
Lindal actores per cuius S. Uminski Leo et alios Act et Act
mediate. Coram Judicio præsentis compareng et rem Judicatam
Controversiæ Quorum Partium Controversiæ in Judicium deduc
ducti ex audito Judicium decidendo Citationes Partium mutuo
libri ad Judicium officij præsentis editas Lizard Causa præsens
sine Condescensione decidi requit Prende Judicium præsens
nec pariam ejusdem Condescensionem ad sendum Bonorum Fortunæ

Magno Ff. Bartholomej Thorio cleri & Valentini Bradymski
Bergalior cum Carty Ploez Captato tempore & indebit Dñi Ff.
Burgalij ejusdem absentia non obstante proderia de adventu
Ejus tempestive faciendo adeiatione mutuo Partium & sumpt
condemnandi condescensurii de ademptione pendorum violenty
Juniij Damnis Inquirent Investigabunt Inquisitores Re
rationis expedient Juramenta pro opportunitate negoty
exigient Satisfactionem omnimodam quantum Dñi
quo provenerit prestandam declarabunt Penas Legum
Interint Irrogabunt Rigores amittent Partes in omn
Lites & singulis pretensionibus pro exigentia Honorem
Legis & pertutis finaliter decidunt dijudicabunt & mode
rabuntur seu dendet dijudicabit & moderabitur Cujus de
gravam decisionis Partes utroq; parere & acquiescere de
catum pati sub Pena Bannitionis illo in Anno sub eam
nec super Parte contravenies publicanda decernent & Lene
tur Lita Pena Juramenti Marcarum Polonicalis Partj per
Partem compensanda Judicio quod Deus per ultra Pa
tem Jn instanti Solvendo Juxta prescriptum Juris. D

Inter Plures M. Thomam Gregorium ad Dembowe Jore dem
ordi Cracoviensium Plures Honorem Succamerarium Heredi
& S. Adamum Trzinski eorumq; Honorem Tenutarium Pol
lorem ante per S. Adamum Trzinski Suo & Plures Nr.
Cracoviensis Plures nec minus & S. Andream Petry Lo
ordi & S. Adamum de Bonei Petry Lory Lubdecum per S. An
dream Petry Locarti Dñum Suo & Lubdeti Dei nec minus
Coram Judicio presey Compars & secum Judiciter existentem
Quatenus Partium Contradictis in Judicio nec Dum Judici
exauditis Judicium Dandum Citationem Partium ultra
Cum & Judicium edita Adjectationem Partium ultra
ejusq; Partibus dat & promulgat Dilationem Inquisitores Dñi
Contenta Protestationes & Citationem Partis altered Jn Cujus
Judicij Dei. Quorum &c

Inter Ff. Philippum Marianum de Evon Baricho Cubiculi Fratrem
& Sororem Inter se Germanos actores per S. Philippum Bar
ri Leonardi Fratrem Suo & Sororum nomine nec minus
& M. Thomam Sorcij eorum Procuratorem Baricho &c Jo
annem Turcz Leonardi actor per S. Stanislaum Baricho
Coram Judicio presey Compars & secum Judiciter existen
tes Quatenus Partium Contradictis in Judicio Dum
Judiciter exauditis Judicium Dandum Citationem Partium
~~actored Parte citat respecta Citationis edicta~~ Quem
ad Judicium edita & recepta Juramentum Inquisitorum tactis in
Partialium Obedientiam quam ei emendationem Pro Cujus
Judicij Dei. Quorum &c Actum &c

Inter Ff. Alexandrum Oricelli & Victorium Leadsbourden Presiend Cra
Jnges actores per S. Alexandrum Oricelli mantuan Suo & Comparti

Quem

sue mdi pmaliter Coram Judicio presentem stetur et similiter condemnatio pro ut in simplici Regendo contenetur cum additione pro executione d. Bongrabij loci primi cepit cum quam petita processum expediat.

Inter S. Rosaliam Zytnicka vicinam Innuptam actricem per S. Paulum Zottoarli vicegerentem Castri Mag. et S. Adamum Malcurli Act pmaliter Coram Judicio presentem Comparentem et cum Judice Contradictorio Quera et partium Contradictorij in Judicio audiendum Judicis ex auditis Latisfaciat Lis Litis dictationi mentionem rem ad quam ex in anteactis Judicij receptat in instantia et quondam non Latisfaciat Lis Litis dictationi Litis Litis adhuc existit et Decernit Lis Litis Litis in omnibus Lis Litis Lis Litis Quatenus quinquaginta Lympthonem ad Scripturam manualem Die 17ma Septembris 1765to anno per Actricem actricis datum Contractum Lis Litis Litis Lit

Inter Ill. Franciscum Joannem de Jasinski Jasinskie alt per S. Joannem Jasinskie Leo d'alior alt mod malter M. albertum Rybaczewski et Hedwigim de Mudlagiskie Jurisconsultos p M. albertum Rybaczewski mantuum suos et Consortes suos mod malter. Coram Judicio presens comparens et sciens Judex contradictorium partium controversiis in Judicium mod meum Judicis exandis Judicium decidendo adductationem partis actoreae parte facta coram ad Judicium dicta attenta Manifestatione per S. albertum Rybaczewski actum parte respective combinationes mutuae cum quibusdam debentis praetensionibus initae signe audentali cum Cancellario combarto ac aliorum interessentium facta decernit Judex Qualenus Actor Comprobet in eam Juramenti Rotham prout post eductas Inquisitiones vtq obtinuerit combinatio et quietatio mutua inter se actorem albertum et S. Antonium Jasinski Parentem actoreum ac alios de beneficis praesentibus abinvicem adze renunciatis Interesset extendere nullter ejus aggravatur pro ejus stabilitatem et Sanctae Jesu Omnipotentis adiuvante et addito Mutui Judicis ad momentiandum Juramento vt hoc Praestitit pro attento Juramento eum absolutionis Impetitione Liberam fore et pronuntiat decretat praesens vigore.

Inter Illustrem admodum Rodericum Stanislaum Konieczki decanum Kaliscz Praepositum Gralovien auto per S. Valentinum Brudzynski Burgrabium Cath Kalis Tandem Rerumpost arcitum similis condemnatio mouetur simplicis Rejectus contineretur cum additione S. Burgrabij hoc praesens Querens quem porta proesens expedias

Publicatum

Inter M. Joannem Sosinski et Franciscum Starczewski Jurisconsultos Consiliarios actores per N. Franciscum Sosinskium mantuum suo et Consortis suae mod malter et S. Antonium Jadomski Damam de Starczewice Jurisconsultos Procuratorem Joannem Ignatium Sosinski Filium Jadomski actor et actores per S. Antonium Jadomski suo et alios actores et actorem mod malter coram Judicio praesens comparentes et actorem decidendo Litatio nem Partis actoreae Parte citata ad Judicium dicta ad assertata nem Partis actoreae Partis citatae Dabitationis dabit Dilatio nem Inquisitiones Super contenta Protestationis et Citationis Partis actoreae Jn sequens Judicij Legi eduendae &c

Inter S. Hilarium Dramiński de Jasin per S. Valentinum Brudzynski Burgrabium Cath Kalis et S. Josephum Zaleski alt malter coram Judicio praesens et sciens Judex de Septem Judicium Litatis nem Partis actoreae Parte citata Quem ad Judicium dicta modi decidendo Recepravamus per dilationem Joannis Sudnicki et Laborum Alberti de Jasin dilationem pro existione hac in negotio pro sequens Judicij Legi per Actum subsequendam Principaliter &c

Inter S. Joannem Karwowski alt. 20 Mag. et S. Joannem Cracoviensem alt malter coram Judicio praesens comparens et sciens Judex Contradictorium partium controversiis in Judicium mod meum Judicis exandis Judicium decidendo Citatio nem Partis actoreae Parte citata ad Judicium dicta ad assertata nem Partis Parte citatis dabitationis dabit Dilatio nem Inquisitiones Super contenta Protestationis et Citationis Partis actoreae Jn sequens Judicij Legi eduendae &c

Inter Dd. Joannem et Laurentium Woldurlie actores per d. Paulum Zoltowski Vicegerentem Curiæ Pos. Joannem et Dd. Joannem et Mar-
annam Rybinska olim d. Jacobi Petryhourlii Relictam Consortem
Viduam et Scholasticam Filiam Petry Lourlie Actor per d. Valenti-
num Bradynski Bl. Pos. Coram Judicio presens comparentes Judi-
cium deludendo citationem Partis adversæ Curiæ Judi-
cium edit ad affectationem Comparentis Plenipotentis Partes Actr
cujs Partis Citte dat. Concedit Dilationem Memoriale cum Juram
præsens dufferens in Sequens Judicij Legi prædicendo Pl

Inter Nlis Evam Lubomirska olim Jacobi Filiam primi olim Nlis
Damiani Dworzourlii Secretarii olim Nlis Alberti Cywinski Castri
et præsens voti Nlis Francisci Drzewiecki Consortem Matheæ
et Antoniam Cywinska Filiam actores per d. Paulum Zoltowski
Vicegerentem Curiæ Pos. Joannem Plenipotentem et M. Bru-
dynskie Actor per d. Valentinum Bradynski Bl. Pos. Generis Ser
tem actoreas sucere Partem Citam de Jure et Contentes citationis
Libelli Judicialis et quoniam Judex cum Exemplione non vale
cuit Proinde Judicium præsens non habere Jurem Partem
actoreas Sententiat Partem Adam tanteiper a Judice præsens liberan
pronunciatur

Inter Dd. Josephum Storzkourlii et Pelagiam Lopolucka Juricon
Consortes actores per d. Storzkourlii mandatum suum et Consortis Suæ
me præmittes et Jamatum Conradum Wojachi Advocatum Curiæ
Act per d. Paulum Zoltowski Vicegerentem Curiæ Pos. Coram Judicio
præsens Comparens de Judicium Deudendo citationem Partis actoreæ
Partis Citatæ cum ad Judicium edit ad affectationem Partis actoreæ
Partis citatæ dat et Concedit Dilationem Inquisitionis ad Contenta
Actoris Libelli et Protestationis Partis actoreæ Juxta Legi Judicij
Deudendo Pl.

Inter d. Adalbertum Lielski et Mariannam Lokietnicka Consortes Suæ me
per d. Adalbertum Lielski mandatum suum et Consortis Suæ me
præmittes et Dd. Paulum Zgorzelski Advocatum Curiæ Judicio præsens
Comparens et Suum Judicium Contradictorium Coram Judicio
Adversæ Judicialiter Contradictorium Suorum Partium Con
de latæ Citationem Partis actoreæ Partis citatæ cum ad Judicium edit
affectans Partibus necessariam ejus Condescensionem ad Tenden
Bonorum Szykowo Dd. Valentini Zoltowski et Adam Szczynski
Gratificationem Curiæ Pos. Captato tempore devenit Quod Dd. Par
gratiæ eorum absentiæ non obstante prædicta de adventu Sui tem-
pestive et faciendo Avisatione mutuo Partium Consensu Tandueadi
Condescensui prædictæ Dilatatione quorum Interest Sub Jure
Instrosen Comparendo rem subsequenda de ademptione pendent
Videntij Damnis Judicij Lucrativ prætensionibus Inquirent
Juestigationes Juratorias expedient Juramento
pro cujentia negotij exigunt Calculum Judicate proventibus
perceptis faciens Satisfactionem omnimodam quid Actoria qua
provenent prætendendam declarabunt Causas Super quo inter
cunt Juxtabunt Reporcs annectent Partes in omnibus et
Judicium resolvent.

singulis pretensionibus mutuo se abinvicem se respectu finaliter decidendi dei judicabunt et moderabuntur secundet dei judicabit et moderabuntur legis vel quorum decisioni Partes ut hoc parere et acquiescere de judicatum pati debebunt et teneantur ipsi Lub Rana Bannitionis ad casu contravenendi illo in Trino condescensionis super parte contravenerit publicanda Lata Rana Trium Marcarum Polonicalis Parti per partem compensanda judicavendo in instanti pleta processu juris solvenda.

Actum Coram Ego Adamo Middendorffio Camerario Trium Ploetz ad Causam praesente Subdelegato in towno M. Lund Makenthi Judicis Ctis Ploetz Substituto Inter eundem M. Makenthi Judicem Ctis ad unam ex altera Partes Lande Item post arestum Limitet Condemnatio prout in den plici Regesto continetur permittente Dominio Ditione S. Bogislaj loci praesentis quam pergendo Breuiter requirendo pleta praesentium expedivat. Publicatum

Adamo Middendorffio Camerario Trium Ploetz

Inter M. Paulum Subthowski Capiferum Lucovien ex una per S. Valentinum Subthowski Filium Insignem Plenipotentem S. Joannem Wolenski ex alt per S. Paulum Subthowski Vicegerentem Ctis Ploetz Coram Judicio praesentes comparentes et Judicium petendo Petitionem Partis actricis Parte citata Quem ad Judicium dictum ad affectationem Comparentis citatio eidem acto dat et Conedit dilationem unius mensis ad Coram praesentes Impetrantis in expensis Judicij Legi prout venerit.

Inter eundem M. actorem per eundem agit Lypra et S. Franciscum Studnicki ex alt per S. Paulum Subthowski Vicegerentem Ctis Ploetz Coram Judicio Judicium petendo citato non parte actrice Parte citata quem ad Judicium dictum similiter dilato mensis non citatis

Inter S. Casimirum de Stupie olim S. Petri Subthowski Mathei Radtke Consortem Viduam actricem mediator et Synagogam Judaeorum Ploetz per Perfidum Herrn Salomonicz Judaeum Ploetz Judaeos Totius Synagogae Ploetz mediator Ad objectam alterationem citationem Feriae secundae post Pentecostes Anni 1762 cum proclamatione clapsu Judicij officij praesentes et Parte S. Joannem Subthowski Ploetz super Synagoga Judaeorum Ploetz ex Statutionis Judaicis Herrn Salomonowicz obtenta publicata teneri eandem Synagogam dovere de loco Stando in instanti Ersetzt Judex moderaminis Judicij de Judicium Decernit Judicium Quatenus Synagoga Ploetz Jn contentu ad non loci stando Panem simpliciem Quatuordecem Marcarum Polonicalis Parti in Impensis specificato Judicio autem per medium Imminenti Poena Bannitionis ex Regesto Penalium publicanda et alvarepetitione apud S. Joannem Subthowski Ploetz oblidens Solvat et habere lovem et stando Partem Actoream declarat et Partes Negotium Introducere mandat Jn Introductione negotij Satisfaciat Citta dilationi mensium ad quem se in antecessum Judicij recuperat Jmmittis Satisfaciat Reproductione quid Citationem de

persolutis pro

persolutis provisionibus ulterioribus earum Partium Controversijs in
Judicium seu Judicio causandis Judicium decernit Quatenus Pars
Actrix Summam Mille Florenorum Polonicalium ad scriptum manuale de 27ma
July 1763to anno per Partem Reum Datum ob actricem Contractam
finem et probibitionem certi Sancti Jacobi apostoli amovendam
Immunitatem Juramenti officio et alias praesentibus Lubrana Barmolowski in
Causa Contravencionis Arca Manifestationem Judicem faciendam
publicandi cena cum Summa Septuaginta Florenorum Polonicalium ad ipsa
plenientium provisionis actum reassumendum originali moveniens
petenta per Partem Actricem Judicialiter exhibita ad manus et quod Rationem
actricis absque quibuscunque effugijs Juris et Rotellaldinibus Justitiae
Solvat et realiter exemerat Lubrana Dnum Marcarum Polonicalium
Parte Partis Rei Summa Judicio totidem Juramentis praestitis
Summario Solvendo.

Inter D. Lucam Jez actu pnto et Infidelem Herum Salamonowicz Actorem per Edictum
mem Melchiorem Camerarium Primum Procuratorem et Infidelem Guidonem Salamo-
monowicz Actum per D. Mathaeum Jenyszkowicz Bl Procuratorem et quoniam
Infidelis Jetman Jacobi non venit praesens in Judicio ideoque Actor
se permittit Praemissa super confessi parentis decernitur condemnatio praeter
ad Limitationem Regestro Continuetur cum additione pro casualibus negligendis
et Decretabili loci praesentis Copiis inde quam primum expediat.

Publicatum

Inter D. Josephum Zaworzki Dnum et Infidelem Judaeum Arendatorem actum
Matthiae et D. Franciscum Rubiczki Actum Amicum Actorem per Edictum
Zaborski Vicegerentem Castrenses Ploczenses Adobiectas a Laterefonde-
mnationes quadrinas Annas quidem ex parte D. Actoris debitas
Regnicolis respectu non solutionis Summarum centum Florenorum
alterius mille centum quinquaginta Florenos Lipsienses Centa
Secunda post Festum Visitationis BVM. ultimo altesorum Decima
2da ante Festum S. Agnetis Virginis et Martyris Pertium cum 2 pt
Dnum Latare quadragesimam denique ex parte Josephi Rubiczki
M. Comitis a Gora Thaddaei Castellani Zemboviensis Dni et Josephi
Judaei Jacobi Judaei Dobrinensis Jtem Pars Visitationis BVM ultimo
Regnicolis respectu attentatarum violentiarum omnes in Castro Ploczen
Judicijs officijs praesentibus Lubrana Josephum Zaworzki obtenta Publi-
cata Judicij Generalis cum D. Zaworzki docens de loco standi in Continenti
absque Generali arbitrarie Tamen moderamini Judicij Sui se Jubiciente Decernit
Judicium Quatenus Josephus Zaworzki Actor in Constitutionem non Loci
Standi Pandens quadruplicem Lucrum quatuordecim Marcarum
Polonicalium Partis Judicio autem per medium Juramenti Lubrana
pro Parte Rei Barmitowski ex Regestro Penalium non tam pro Parte Partis quam
pro Parte Judicij publicanda Lubrana repletive ne apud D. Paulum
Zaborski Vicegerentem Partis Ploczen obiicientem Solvat et Rationem
Lucri in Causa praesenti capienti mandat Jus expeniendo ulterioribus
ea Parte Partium Controversijs in Judicium non Judicio exaudiendo
Judicium Decidendo Actationem non Partis actoreae Partis Actae Summam ad
Judicium editam ad affectationem non Partis actoreae Partis citatae Dni et Prote
Comedit Dilationem non Impugnationis Super Contenta Actationis et Prote
stationis Partis actoreae Prosequens Judicijs Dejs eduendo Rl

Inter S. Joannem Dramenski actorem p[rae]sentialiter et S. Laurentium Wdecz
Acta per S. Paulum Zottowski vicegerentem Cast. Pos. et S. Stanislaum
Sakowski ad citationem per S. Valentinum Brudzynski Bl. Vicenum
Coram Judicio p[rae]sedz Comparez Satisfaciant Partes actorez decreto
Judicis p[rae]dicti p[rae]dicti Compartitionis Instantanee et quibusdam ad
minicula p[rae]dicti et Litis Proinde cuncz Judex Procuratis fecit
arbitrarier Quorum quidem vero Jux S. Wdeczinski decreto Generalis
Contravenit Proinde super eodem decernitur condemnatis p[rae]dicti
in Simplici Recepto sententiatur cum additione pro executione re-
pergenda S. Burgrabij Loci p[rae]sedz Copiosi quam juxta p[rae]scripta
expediat. Pro Quorum ultimatio fortis p[rae]dicti ac Judicatum
faciendo Executionis.

Inter S. Castellanum Brudzynskie Brigittam Adultam actricem mali-
et S. Albertum Cywinski Actum per S. Josephum Gutkowski
coram Judicio p[rae]sedz Comparez et cum per Litteras Contradictorias
Partium Controversia Inquisitionem cum Judicium et auditis Ju-
cium decidendo Primum Partis actoree Reponent Partes Inqui-
sitionis Suas Instanti et quoniam actrix Inquisitionem
Suam Coram Nobis Sanxerat Acta in casu Inquisitionis Actor Coram
officio ducta percitat Pro Ejus Inquisitionis Libris ad Pro-
Judicium presens ad Lectionem cum Inquisitionis conde-
dit Qua lecta et diligenti tractata perpensa Quando quid
ex casu Inquisitionis constat Cum Cywinski Actum actrici ex
oppido Racigz Domum Suam pergentem viam publicam obse
Pepe obrepsa casu actricem nulla de causa infestabat approp
ac post in Camera Taberna Bonorum Laceratorum reficiebatur
et absconderent. ollas Ceramicia Impleta ad faciem actricis pro
tere intendisse et tunc temporis casu actricem Decisperdissa
mape Contemptuosis Verbis Ignominiosis appellasse Honorem
dendrosque Suos quibus itaq deducti cuncz S. Cywinski Actum
Punibilem Sententiat Decernendo Locatenes Jux Actor clem
pene Lucem illicitum Actum Pernina Superiorem Sanct
p[rae]sedz hinc et ab actu p[rae]sedz ad Sex Septimanis proxi
casu per spatium veniens septimanis sine Intermissione
Lustineat ac in eggressu Decem cuncz actrici Actor Pena
Sendplicem quatuordecem Marcarum Polon. Parti Judicii
dendz Pena ejusdem medietatem in instantu pia Ju
Prosequum Solvat et enumeret Pactus est Litteris pre
missa Coram officio et actis p[rae]sedz sub Pena Banniti
in Casu Contraventionis acta Manifestationem Gleit
icnz publicanda. Et Jurisdictum ejus

Inter S. Franciscum Brochocki et Rosam Kucborska Generosz Conjug
actores p[rae]d. et S. Valentinum Brudzynski Burgrabium Cast. Pos
et S. Antonium Sulkowski Actum per S. Mathaeum Lenguchowski
grabium Cast. Pos. Coram Judicio p[rae]sedz Comparez et cum Je
dictas Controvertez Quarum Partium Controversia in Judicium
Inquisitionem cum Judicium et auditis Judicium Deducendo Actorum Partis
actoree Partis Actor Inquisitionem ducta Decernit Judicium
Locatenes Rosa Brochocka Litis Realibatem Sententiam
pro qua agit Libri debita Jux Sequenz Judicij Legi Comprobet Sortiqu

Comprobationem

Com probationem Lubrecatam vel non judicium Decernet quod juris
erit H
Inter D. Albertum Nadraldurlii Bonorum Zdzar Tenutarium Pohporum
auct & citt. alios per D. Matheum Lenywskurlii Olsky & D. Am
broxium Rostworlii Att. Lenidul & alterum per D. Valentinum Brudyn
skii Olsky Coram judicio presez Compere & decem Judic Controver
tez Quarum Partium Controversijs in Judicium Judicis erau
dit. Judicium Decidendo Attationes Partium utrarumq. hinc inde
visum Litem ad Judicium ditas affectantibus Partibus utriusque
oppositum che Condescensionem ad Fundum Bonorum Zdzar magna
Pl. Bartholomej Nerkowskurlii & Josephi Rostworlii Burgrabiorum
Castri Olsky Captato tempore Divenit Dni. Sbl Burgrabij eundem ab
sentia non obstante previa de adventu dni tempestive effluenda ser
sentia non obstante previa de adventu dni tempestive effluenda ser
dationem mutuo Partium Exemptu Condixendi Condescensum previa
dilatione quorum Interest Lubnyore Instantes Comparent
Subsequenda Contractum Tenutæ & Inventarium Status Bonorum
Com portare Incumbent de Imminutionibus aucti vel deperditi
desolatione ejusdem Bonorum sub reparatione coram medium de Im
quisitionibus peractis Inquirent Investigabunt Inventarium
Status Bonorum Ejusdem Actu Status presentaneo coram Bonorum Com
pontabunt Calculum excipient Solutionum & Levationum Cum
manum in vigent Satisfactionem omnimodam quantum Ejusdem
a quo provenerint Declarabunt Partes in omnibus & singu
lis pretensionibus nihil in tactum & Intemoletum relinquendo
pro exigentia Legis Juris & Justitiæ finaliter decidendi & dijudi
dicabunt & moderabuntur Decidendi & dijudicandi & moderandi
ter Legis vel quorum Decisionum Partes citatæ parere & alquie
scere ac judicatum pati debebunt & tenebuntur Jdq. sub Pena
Bannitionis in Casu Contraventionis ~~Pro Manifestationem~~
~~Juris faciendam~~ publicanda Lita Pena trium Marcarum
Polonicalium Parti per Partem Compensando Judicio autem
tutor per Partem utramq. in instanti Solvenda pecta Juris mu
tuo per Partem utramq. in instanti Solvenda pecta Juris mu
tuo per Partem utramq. in instanti Solvenda pecta Juris mu
cupem. ~~#~~ illo in Juris Condescensionis Leges Partes Citatæ
Inter M. Joannem Lucborskii Enriserum Olsky ad malitiam & Con
stantinum Zorawskii Att. per D. Paulum Zdzarskii Vicegerentem
Castri Olsky Et quorum ad. Joannes Zorawskii Att. presez in Juris
dis pareb & se Condemnare permittat Proinde Super eo Petito dijs
rem decernitur Condemnatus mortem simplicii Legendo contineat
Jdq. In Quero ultimum sortis Juridicæ Executionis quam & Dur
Judicium Valvarskii presez quibus recitatis & denotatis mox pu
blicatum
Inter D. Adamum Jeremskii ad malitiam & D. Constantinum Sumani
skii Att. malitiam ad objectam a latere Condemnationem & Parte
D. Adami ~~Jeremskii~~ Super ~~Dicta~~ Constantino Sumanskii & hoc
ratione attentatum violentiarum in Castro Olsky Penitus pente
Partem Sanctæ Aquitis Virginis & Martyris ~~Ramo~~ Coram Judicio
officij presez obtenta et publicata Jcirco in Juris Sumanskii debere
de loco stando Cassetur in instanti Pandum quoniam Jdq. Actus ~~non~~
de hominis non Lubricit Judicij quemadmodum ab Inscripto Compulsionem adet

Svende Judicum presez Super contrauenende permittatur Condemnatio mortis Simplicis Regestr Continetur Item addictione pro Executione pregendo S. Burgrabij loci presez Capitis vel quam pene proscripcionis peragat &c Judex in Loco altimanis sortis Facienda

Executiones

Publicatum

Inter S. Albertum Sokolnicki Dnum terre Lubnicensem Actorem ex una parte et Laborios Casimirum et Joannem Famulos actores Simul ex altera per eorum S. Sokolnicki de Lubnicz Famulorum suorum mediate et S. Michaelem Sokolnicki et Christinam Zozeynska Conjuges Actor Simul et actores per eorum S. Michaelem Sokolnicki mandatum suo et Consortis Luce medio mediate coram Judicio presez comparez et Lucem Judicium contrauertez Quarum Partium controversij in Judicio Lucem productis et auditis. Judicium decidendo primo Partium utriusq decernit Litteras Partes utriusq Inquisitiones Lucem Suo Gradus Judicio deductas reponant in statu et quo erant Partes utriusq Inquisitiones suas in altercatorijs deductas reportarunt in scriptis vero licet si non deuxerunt tamen in ijsdem Inquisitionibus persistunt et de ejusdem Lubricient Dnus Judicium presens ad lectionem reportarum Inquisitionum Condescendit Quibus lectis et quidem quo ad altercatum Inquisitionum Alberti Sokolnicki et alios Cons S. Michaelem Sokolnicki et Christinam Zozeynska Conjuges quando quidem ejusdem Inquisitionum Lucem deducitur Joannem Cristinam de Zozeynska Sokolnicka Albertum Joannem Inventarij in penuaria S. Alberti Sokolnicki existentem per Joannem Catherinam Sroktowska antiquam ejusdem S. Alberti Sokolnicki Famulam expellere intendentem ad premissa expellendam eandem Inventum esse, Juvenem expellere et tunc temporis arrepto baculo eandem S. Sroktowska de ipse defamasse contemptuose et baculo percussisse pro his et alijs Commissis eandem S. Cristinam Sokolnicka punibilem Lex sentenciat Decernendo quatenus eam S. Sokolnicka citta eluendo Lucem violentum auxerint Cum Partis presez hinc et ab actu predicto in Lex Leptimanis Jugiter diuturnis ejusdem Sessionem Durricam per reputatum unius Leptimanis sine Interdictione Continet et expleat necnon ni egregius Oratorij Jud S. Michael Sokolnicki actus tam pro Jncontinentes Consortis Luce quam Intinendo eandem Luam Sororem ex Senam Dupliciem quatuordecim Marcarum Polonicalem Sortis Judicio quo modi et alium ejusdem Penam Jn instanti Lubsanum Bannitorium Regestri Peratum publicanda Solvat. Quantum attinet actoris tum S. Michaelis Sokolnicki et Cristine Zozeynska Conjugum Alberti Sokolnicki et Catherinam Zozeynska Conjuges ac Catherinam Sroktowska Versionem Jmmutandam Famulandum et ad Jntentatum Siquidem ex ejusdem Inquisitionibus manifeste Constat Prefatam Joannem Sroktowska Famulam Albam ex causa Lectionem sui per S. Cristinam Sokolnicka in penuaria S. Alberti Sokolnicki actoris Dni sui ejusdem eandem S. Cristinam de Sokolnicka Lesipe defamasse et erecto baculo Emanibus actoris eandem aliquoties percussisse Vel nec Justicie Quamobrem Judicium presens eandem Sroktowska non Jmpunem ese declarat et absolvit S. Albertum Sokolnicki mandatum et Laborios ac Joannem Famulum Item ad nulla de causa Comesipse Convulneresse

Constitutus

Constituit Qualenes ewz S. Sroskowarka Cittadelendo suam potestatem Parrim Cadri presens Lipnicren Pena Secundo Festo Sanctissimæ Trinitatis anno presenti proxime Jmminenti Et eat candem Lepionem Dominam personaliter Mienderem sustineat. Actd vero egregius Dnus Sokolnicka Joannes Albertus Sokolnicki antecessor Dominus Intercedendo eandem Famulam Suam Sinspliciem Quatuordecim Marcarum Solonicalem ad manus et quietationem Dñi Michaelis Sokolnicki Judicis dem per medium Jnstanti presentis debita solvat aut ex merdi, libi adjudicatis defalcet Factura sunt Partes premissa omnia in Jnris libi presentes Gram officio et alias prætorij Lubtarem Jamitiones in Casu alicujus Contravention Lerca Manufacta tionem Jtem faciendam publicanda. Si eligues vero ad mutuos actoratus Cattos uti in quopiam premissis requisitionibus non redar guitos esperet Judicium presens Jmpunitos et Jnmunes spe cialit declarab. Vulnera autem tam D. Sokolnicka quam Senior Joannes Famulus Jpse equeas Judicij Legi comprobent per et quos Comprobationem Lubcentum vel non Judicium Decernet id quod Juris erit Ad objectam alterius Jnmationem ex Parte Illis Pauli Bryborowski Leper S. Michaelis Sokolnicki ni Prud Sindesensionis ai Bonis Olieszwo Pena exped post Festum Sanctorum Jnnocentium Martyrum 1765to ad Agnetis Virginis et Martyris 1766to anno obstatuta ad respectu Variarum pretensionum obtentam et publicatis Serenissimi Michaelem Sokolnicki docere de loco Standi in instanti Judicium presens Censet Penas Subiciente se moderamini Judicij Lei Decernit Judicium Qualenes id S. Michael Sokolnicki Cattus in Constitutionem Sui Standi Pena Sinspliciem quatuordecim Marcarum Solonicalem Foro Valentino Brudzynski Officiali Judicio vero per medium in instanti juxta quæ supra Jnris Solvendi.

Inter Ad modum Sedium Stanislaum Kowalski Decanum Kaliszensem Procuratorem positum Judicium Actores per S. Valentinum Brudzynski Et Mar. et Jnsidles Abraham et Fabich Sigle Judæos et Jncolas Dolein Cattus per Adamum Stitodourski Camerarium Trium Maien Gron Judicio presens Comparens affectans Lber Partibus utrius Causa presens ad Sequens Querelarum Jnos recipitur et Jnus Consonat

Inter S. Antonium Wilczski et Mariannam Brochocka Jugales Conjuges actores per S. Valentinum Brudzynski B. Cl. Jnsum Plenipotentem et Dñ. Felicianum Malewski et Consortem ejus Co rolum Myszynski Alb alios Attorn per S. Felicianum Malewski Cattum et alios Cattos me maliter coram Judice presentes Comparens et Sequens Judiciter Controversiæ quarendo Partium Jpsarum do Litalium Partis actoreæ Partis Cattæ Sequendo Judicium et audiendo Sigillendo Causa presens Sine Condescensione Deinde requisit Prout de Judicium presens Recipiendum esse Condescensionem ad Judicium Honorandi Rogatki Posesjo ni Prædictis Partis Cattæ et Subcattorum

Honorem Bartholomei Corkowski et Valentini Brodzynski Bo
gratiosorum Civ[ium] Posn. captato tempore cum et Dei H. Burgrab
veniss absentia non obstante praevia de adventu sui temptabe
fuienda adcitatione mutuo Partium Emptio fond uendi Condes
veri Catulum de Corlibus traditi faciens Inquisitionem Jura
rias si necessitas poposcerit expedient Juramentu[m] no oppor
nitate negotij exciperent Sic quem Innocent et Satisfaldo ne
omnimodam quantum sibi a quo privarent praestandam
declarabunt Partes in Acticis pretensionibus mutuo adver
pati etiam ad Judicatum pro exigentia Legis Justitiae ad
nihil intactum et Irresolutum relinquendo finaliter Iudex
dijudicabunt et moderabuntur seu Judex dijudicabit et mode
tur Legis vel quorum Judicatum Partes utraq[ue] parere et
acquiescere ac Judicatum pati sub Pena Banniti onis illo
Trino Condemnationis Super Parte contravenien publicanda deb
bunt et tenebuntur. Quita Pars Nom Marcarum Polon
Parti per Partem compensanda Judicio denig Potidem in imba
Solvendo Juata modum Juris

Inter MM. Lucam de Depyen Petitam olim M. Joannis Kampe
hausen Lucam Franj Parnavienz Consortem Bernardi Mathei
et Joannem Kampenhausen Lucam Franciscum Parnavienz Re
cutores per eum M. Joannem Kampenhausen Filium Quon
Matris Suae mpaliter. et M. Michaelem Leuborski Ve
rem Taurinen Cit per S. Paulum Todeuski Vicegerentem
Castr. Posn. Ad objectam a Latere Condemnationem ex Parte
M. Joannis Kampenhausen Lucam Franciscum Parnavienz
In Judicij officij praesc. Feria Secunda post Festum Visitationis
Gloriosissimae Virginis Mariae anno proxime elapso 1767mo
proxima Satisfactionis Decreto per M. Michaelem Leuborski
Venatorem Taurinen obtenta et publicata Perem eum M. Leubo
ski docere de loco Standi in instanti Sabbatum non posse hu
rationibus sibi Constituere locum Standi cum M. Leuborski Con
tentiat quia nimio a loco standi arceri declarat Ad objectam qua
Condemnationem alteram et Parte M. Josephi Chelmicki Procu
rando Dominum in Judicij officij praesc. Feria Secunda post Festum
Visitationis Gloriosissimae Virginis Mariae 1767mo anno resp
cto non extraditionis Libelationem Super eod. M. Michaele Leubor
obtenta et publicata Ad objectam de nimia Condemnationem ex Parte
S. Manianna de Starzynskie olim S. Antonij Lempicki Consor
tes Petita Ad quae ex S. Ignatij Felicianj et Franciscum Lempi
ckium Super M. Joannem Kampenhausen Lucam Franciscum Parna
vienz In Parte Robur unius Feria Tertia in Vigilia Festi Nativi
tatis Domini Joannis Baptistae anno eod. Citatione non Solutam
Lex mandatoria Mensis Martij non obtenta et publicata Perem
Actorum MM. Tam Leuborski quam Kampenhausen de loco Sta
di Unset Non pose M. Leuborski his rationibus suo in Judicio
exponitis Libi Constituere locum Standi Judiciarum prosecu Petitam
Jam Moderaminis Judicij sui Le Lubricitez Decernit Judicium
Quatenus Supponitur MM Leuborski et Kampenhausen et quidem
M. Leuborski Partem Duplicem quatuordecim Marcarum Polon
Mosc Kampenhausen Partem Simplicem quatuordecim Mar

carum

crum Polonicalis Obicientibus Judicio huc autem per medium
vii instanti Sub Pena Bannitionis tam ex Parte Judicij quam
et Parte obicientium Sub Pena Bannitionis et Regestho Pena=
lium publicanda obtinuit In Sancti Actionem Liber Dominus stando
Solvont habere coram Nob. Nicolao Lucborski et Stampenhausen Locum
stanidi actorat Partiburg In Causa proseq experimentum Juris=
git In experimento Litterarum coram Partium Sanctuarij in
Judicium Suum Judicis exauditis Judicium Laudendo Citationem
Partis actoreæ Parti Citatæ Suum ad Judicium dilandi decernit Judi=
cium Quatuor M. Lucborski Nuntium qui Citationem ad Corpo=
ream pro Judicij Correctibus Irenæ Mm. Stampenhausen nom
exportaverat ad Informationem Judicij Sui attum Causæ citatæ
exportavit Renunciavit pro sequendo Judicij statuat Nob. Pendenda
post duas Invocavit Quadragesimalem anno presenti proxime
patenti allegitatis

Inter D. Duum Jesuitarum Collegium et Judeos Synagogæ Plocensis ac Stamen
negotium Plocensis Actor per D. Valentinum Lobtowski Ex Plocensi
Coram Judicio presens Comparens et Suum Judicium Controversiæ etc
Judicium Laudendo Citationem Partis actoreæ Parti Citatæ ad
Judicium Suum dato Citationem Partis actoreæ Parti Citatæ ad
Judicium dicti ad effectationem Partis actoreæ Parti Citatæ
Citatæ Suum ad Judicium dicti ad effectationem Partis actoreæ Parti
utriq dat et Unedi die Citationem In quisitionis super contenta Inte
dictionis et Citationis Partis actoreæ pro sequendo Judicij Legi debuerit
et Jurisq Conservatæ

Inter D. Matthæum Suchodolski actum Procuratorem D. Valentinum Lobto=
wski Burgrabium Cracoviensem Plocensem actorem Inter Nob. Antoni
um Dzierzbicium Castellanum Plocensem actum et actorem Inter Nob. Antoni
um Dzierzbicium Matthiam Kaminski Paulum Chrzanowski ac
alios Hæredes et Possessores Bonorum Leonis Actis per D. Paulum
Lobkowski Vicecancellarium Castellanum Plocensem coram Judicio presens Comparens
ete Judicium Laudendo Citationes Partium utrarumq mutuo Libi
ad Judicium officij presens dictas ad effectationem Partium ad
rum ejusq Partes Commissarios Actorales et reales dat et Emen
dat Citationem In quisitionis super contenta Protestationum et Cita
tionum Partium utrarumq In sequendo Judicij Legi debuerit Ne
tionum Famatum ac Spectabilem Antonium Sikorski Proconsulem Civi
tatis Plocensis actorem Inter Nob. Quoniam Processus Sufficientes
Leges Judicibus Judeis Hebræis Salomonowicz Jacob Lewkowicz
ac Selecta Libros Judeis Judæis Abraham Lewko=
wicz Actis perductis debitæ Providendo Judicium presens
Partis actoreæ negotium Judicium remandat In in ductione negotij
Liquidum Responsum esse In quisitionum utrium Summa Mille

quingentos

Iuni gentorum Symphoniam ad S. Nouvelli Contius Exercitu
Rustici ejus de Inf. debitores Judaji Juscoictes per ejusdem ad
vendum per Infidelibus Judaji in rem & Personam auto
praemunitos ad jus te reuine debitor Inde quem Judiji
Lysi diuendam ad adinuenit per Partem altream
Inter S. Mariannam de Mooreychie olend S. Stanislai Rydeun
Felicitam Sanctorum viduam Luo S. Theresiae Rydeun
Filii sue mo mediter & S. Suerinbie Conjuges ac alios
per S. Joamem de uerinbie Luo Sanctis ac alios Litt me
Sufficienti Sanctorum adinuenta Partibus experimenta
Jh capiendum Jow adinuento Partibus ulterius procedere
Judicium officij prae & praecipit Jn Procedendo Juonam
Suerinbey reos a Sanctam ne recedant & Condemnare
permittant Suum Deum super ejus dictis Jn Luco ulterius
Partis faciendo Executionis Decernetur Condemnatus
Jn simpli Regesto Continetur Cum additione pro executio
S. Burgrabij Cum praeg Cajus eis quam potest procedere
pediat
Inter Albertum M Drogonem Thorenbie Executorem Jun
Cum Bonorum Staonneby Cum attinentij herden atq
Albertum Lechi Bonorum coram Denutatum Postpositum
tum S. Andream Jankoenbie Administratorem Actores per
Paulum Lodbrodi Dicengentem Cantoplog M. Joamem de
nebi Tribunidam Plocz ac alios Actor per eum M. Albertum
Lus dalioram Litt me mediter Coram Judicio praeg Comp
rez & eum Judicem Controverter Juraverunt Partium Contro
ges in Judicium Cum Judicis exauditis Judicium dandum
Exhibitorum Partis actoreae Postulatis Cum ad Judicium dat
ad effectandum Partes actoreae Postulatis Cum & Concedit
Litterarum Inquisitionis Super Contentis Protestationis &
Partes actoreae Jn quem Judiji Lysi dicendo Pl per eum
S. Jankoenbie Luo Procuratorem actorem me mediter.
Inter S. Felicianum Malcenbie actorem mediter S. Thomam
Jeras Cenbie Litt Coram Judicio praeg Comparez & eum Jud
ter Contiocertez Juraverunt Partium Contiocertis in Judicium
Cum Judicis Exauditis Judicium Liquid Causa praeca
is Judiji Tribunal Plocz docentibus Cum Decreto prae
Jnsinctae adictibus Feria Secunda post Festum Circulum
Beatissimae Virginis Mariae 1763 tio anno altero Feriae
aenbe Sridiberti Sanctae Hedwigis Viduae Electandi 1763 a
Inter Partes Comparez Datis Jn Replicz ventilabatur Pro
Judicium praesens hanc Causam ubi onjnemesum
posit rursus ad Judicium Terrestrum Plocz propius desti
Feriae Continuandam remittet Cuncta Jn Partibus Jnve
Comparendi peratum peremptorium
Inter M. Joamem Sokolnicbie Tribunidam Plocz Dnum & S. Jacob
Thomulum Actores per eum M. Joamem Stolnicbie
chi Dnum Suo & Famuli Litis me mediter & M. Albertum
Lechi Bonorum Stazonneby Clavis Denutandum Postpo
et alios Litte per Jacobum Jankoenbie Suo & alios Litis pro

Coram

Coram Judicis prasq; Compar. d. Scuens Juditer Controversiam
Decanus Partium Controversiis in Judicium deductis exandito
Judicium Decendo Citationem Partis actoreæ Partis citatæ dat. 4 Junii
Dñi Citationis Inquisitionis Loper Contenta Citationis & Protesta
tionis Partis actoreæ Inscripti Judicij Libri Duendecimi Acto
rum ad Judicium edict. ad affectandas Partis actoreæ Porto
Juenses ad Judicium citat. per Cursorem M. Andream Lodewyckx Notarium Juratum
Jurisq; acto Citationis per eund. M. Andream Lodewyckx Luc. et alios
Testes acto Citationis per eund. M. Andream Lodewyckx Luc. et alios
Testes actorum Citationis mod. & forma per d. Abrahamum Lodewyckx Luc. et alios Testes
Coram Judicio prasq; Compar. d. Scuens Juditer etc. Judicium
Decendo Citationem Partium ultrarum Libri mutuo Juenses
ad Judicium citat. ad affectandas Partium ultrarum
ejusdo Partibus Combinatis alterationis & cathegoriis dat. et Citationis
Dñi Citationis Inquisitionis Loper Contenta Protestationum
et Citationum Partium Inscripti Judicij Libri Duendecimi
Testes M. Albertum Lodewyckx Bonorum Bovrmeester Tamutanum Dorp
sepor. Druen et M. Andream Jordaens ad minus Valdum
citat. per eund. M. Andream Jordaens Luc. et Dñi Lei mo. prio
et M. Franciscum Cluydynckx et Honestum Valentinum
civil. Antverp. citat. per d. Matheum Angelmanni & alios
Coram Judicio prasq; Compar. etc. Judicium Decendo Citationem
Partis actoreæ Partis citatæ Scuens ad Judicium edict. ad affectandas
Partis actoreæ Partis citatæ dat. 4 Junii Dñi Citationis Inquisi
tionis Loper Contenta Protestationis & Citationis Partis actoreæ
Inscripti Judicij Libri Duendecimi
Testes M. Petrum Ostrovicium actorem mod. & Jagnatum et Hon.
Stam Jurisq; Civ. Antverp. citat. per d. Josephum Sjot
tum Jurisq; Civ. Antverp. Quoniam Comparens Par
tis citatæ ad Inscriptam Compertionem recedit Scuens Primo pale
Condemnare permittit Prænde Lis per eadem dejerenda &
cum ulteriori forte faciendo Executionis decernitur Ondemal
tis & pracedentibus Simplicis Rejectis Continetur Cum additione
pro executione pergendo d. Burgrabius hoc pro & Cognitis quem
Josta processum pergat.

Publicatum

Testes M. Vincentium Parentium & Petrum Fabium Scabinum
actorum per eund. d. Vincentium Scheldeus Luc. et
alios actores ad. mod. & forma per d. Paulum Lombardi et ade
mum Schorel citat. per d. Valentinum Brudynckx & Mat.
Coram Judicio etc. Judicium Decendo Citationem Partium
citat. ad Partis actoreæ Partis citatæ Scuens ad Judicium edict. ad affectandas
Partis actoreæ Partis citatæ dat. 4 Junii Dñi Citationis Inquisitionis
nis Loper Contenta Protestationum et Citationum Partium
Inscripti Judicij Libri Duendecimi

Testes d. Vincentium Scheldeus citat. per d. Paulum Lombardi Vicegerentem
Partis actoreæ Scuens post Arcturum Cinelis Condemnatis prout ad
Simplicis Rejectis Continetur Cum additione pro executione quem
d. Burgrabius hoc pro & Cognitis recessit & tractenato proces
sum
expediat.

Inter Illustrem M. Franciscum Thimotheum beni nominis in La
Genoza Padoabi Capitaneum Bobrowni et Honorem Leon
Heredem alt per S. Valentinum Bradynski Pl Reg et Illust
ac Mm. Dorotheam de Lascurbie olim Illustris M. Valentini
Nicolai Castellani Rauiecz Consortem Relictam Vduam ab
Lucepores ejusdem M. Castellani Rauiecz filios per ad
Matthaeum Camerarium Prom Reg Pl potentem Murar
Grand Judicii presez Comparez et cum Judice Contradictor qua
Partes in Constitutis Judicium Causam Productis exauditis
Judicium Datum fuit Pars acta Secreto Minuta probationu
pro proprietate Subditatus Laboriosi Petri Paulo pro quo actis exh
tur Subditi Consortis In anteacti Judicii officialis Inter Partes
Comparez lato in instanti et Licet Pars citata in statis Actis
rum Decreto praeallegato Testimonia ex Libris Metricis Cat
rum Rad ranowiecz sub anno praesenti de die decima Martii
exhibita et per dominum Adm Rdum Ignatium
Phoenicis Curatum Radranowiecz subscripta Originalia
litio Communita produxit cum Tenore Judicium praesen
ex ejus Testimonijs Loco in Judicio reposita tam de nomine
quam de proprietate Subditatus sufficienter Informasse non va
Proinde Judicium officij praesentis Suspenso lato negotio ne
rem esse ejus modi Inquisitionem per Partem actoream in
bationem praemissorum per Partem rem delatoream subrepti
lationem coram nobis In sequenti Judicij die producendam
venit Pl

Inter eundem Illustrem M. actorem ut supra et Michaelem M
lowskie Generosum Prem Reg Depositorem Acta et acti Parte
non sunt.

Inter Leonem Jer actorem per S. Valentinum Bradynski Pl Reg et
M. Castellanum Rauiecz Judicialiter Prom Mat
citt per Matthiam Mero citatum Coram Judicio praesen
rez etc Judicium decidendo citationem Partis actoreae et Partis
Luem ad Judicium edicto ad effectuandum Comparentia Partis
cui Sententia data et Signata et delationem Juramenti decisoriu
sum ad Judicium praesentis In sequenti Judicij die producendam

Inter Alexandrum Lotkowski et Franciscum Ramomski Juris
Consules actores per S. Andream Lotkowski magistrum suum et
Consortis suae me maliter Alexandrum Chodynski citat
maliter Alexandrum Valentinum Ramomski citatum per S. Paulum
Lotkowski Vicegerentem Curiae Pl Reg Inter me potentem
Coram Judicio praesentis et Comparentibus Partem actoream Sacrae
Partem citatam de cretum Ordinis et Sententiae citationis huius
stante Contumaciam non obtemperantis Pars acta Coram
Prom praesentis libera pronunciatur.

Inter Stanislaum Lotkowski aut maliter M. Marianum Grochow
cka S. Francisci Wilczeski Consortem actor per S. Valentinum Bra
dynski Pl Reg Dominum Suum Laus Deus Consulem praesen
in Prio disparent et se Condemnare promittunt Proinde Lege
ejus dis parere In Loco ulteriori sortis faciendo Executionem
cum additione Bergrabi loci praesentis quam pro tanta praem
expediat In negotio vero principali Amicis Condemnatis prom
in Lem plici Regestro Curiae notetur Cum Comparentibus Sacra

praesentis

presens ad Jnuen ex Remissio re gradeue suspenditer
Publicatus

S. Valentinen Stolarzynskis auctoren pmaliter. d SS Stanislaui Lauendaue
rentiuen Wdzeczeuskie ac alios Actor per S. Stanislaui Lauen Wdzeczeuskis
luo et alioren Actor mod pmaliter Coram Judicio presentes Compa
reng d secuen Judiciu Contuertez Decorum Partium sponte uerseq
ad Judiciem huen Jnduct. ex audit. Judiciu deindeq adductis
alen Partis auctoren Actis huen ad Judiciem delt et quoniam
Comparens S. Stanislaus Wdzeczeuskis Actor ab Jncepta Jmpugnatio
ne S. Josephi Wdzeczeuskis Patris nato mei Actoris Actis et cause
Contumacie permittit Prout et non comparez causa suspenditer
ad Conuictionem dei parez et Legis qua dispariez decernitur Jude
mnalio Jnterloc. ulteriora potest facienda Ex cuius rei quoniam
et Breuitatis huius presentis quidem Jnta pro expedit Jde
Jnuen Judicij Respectu Continetur.
Publicatum

ter M. Petrum Czerczeuskis ad per S. Stephanum Actorem Wdzeczeuskis et
S. Robertum Jaworzeuskis Actor per S. Theodorum Jaworzeuskis
Coram Judice presentes Comparez Actaem Judicij Contuertez
Jnuen Partium Contendentes ipsis in Judicium huen Jnduct. et exau
ditis Judiciu Deindeq Jnuen Partis actoree Actis fassis et
Pars Actor dilatoni Munimento nem ad quem se eni attendere
Judicij recepere Jnmis tanti et quoniam loco Late fassis uis
dictoni Munimentoren Manifestatoren Coram actis
officij presentibus Labbolsko post dnicam Judica Quadragesimo Anno
Currenti per S. Theodorum Jaworzeuskis ex commissio S. Norberti
Jaworzeuskis Actis de nullitate et Jnsubsistentia Conjtoren ad
que Pars Actor conuenitur factam producit Proinde Judicium
presens attenta cade Manifestatione Cognitionem huius Contro
uersie causam presentem ad Judicium Jnuen Plenarie et Proprie Dis
cutiendum remittendam censet et remittit causamq eandem
Partibus Jnuen coram parendi peratum peremptoriendo
et de Remissione huiusmodi Actis obtenta cade manifestatione fir
mitas Assignatur.

Jntus SS. Annam S. Stanislai Remisseuskii Catherinam S. Michaelis
Labouskii Consortes Gorzechouskie ac maiores carum actores
et Actor per S. Stanislaum Remisseuskii huius et alios ad mepta
et M. Hedwigim Labouskii bonis Relictam olim Pleb Francisci Dacz
gieleuskii Consortem viduam Matthem Valentinum Apolloniam
Josephum Moriannam Annam Filium et Filias Actas et
actores per canez S. de Zdziembowskie Dzięgieleuskea Matthei
huius et Pupillorem suorum mod pmaliter. Coram Judicio presen
Comparez et secum Jnuiter Contuertez Decorum Partium Contendes
sis in Judicium huen Jnduct. ex audit. Judiciu deindeq
Actationes Partium actorum abinde ad Judicium
Officij presentis editas et huius ad allegatas Thomasem Jone
uskii Consortem et carnal Mentorem Jone S. Dzięgieleuskii
Jnfantem Decernit Judicium Quatenus Relicta et suos
olim S. Dzięgieleuskii Actis Summam Mille Symphonien per SS.
Franciscum Dzięgieleuskii matrem et Parentem Actorem, olim S.

Marianna Gorzechowska amittae actorum stenliter de hac Luce
cessae actis officij Sui Feria Secunda post Festum Sancti Fra
ciscae Confessoris 1758 eo anno in recompensam dotis Simplici
debito in omnibus Bonis Inscriptam Coram officio et actis pre
sez in et pro Crastino Festi Nativitatis Sancti Joannis Bap
in anno praesez proxime Ventura Sub Poena Bannitionis
in Casu Controventionis circa Manifestationem faciendam
publicanda cum provisione a quolibet Centum per quinque
Computanda a Fatis olim G. Francisci Dzieglewski Actorum
monti et Parentis provenien praecia Summae originalis in Bonis mo
et Liberis providenda locatione absq quibusvis diffugijs Juris
Protestationibus Justitiae # Solvant et realiter enumerent Qua
tum vero attinet actoratum Eorundem Relictae et Successo
olim G. Francisci Dzieglewski GG. Remiszewskim et Lu
kowskim Institutum Statuit Judicium officij praesez Quatenus
ijdem GG. Remiszewscy et Lukowscy Gnosis Dzieglewski
Summam Centum Tymphonum Inscriptione authentica
Coram actis Castri praesez Sabbatho in Vigilia Festi Sancti
Simonis et Judae Apostolorum 1748 anno per G. Antoni
Gorzechowski GG. Remiszewska et Lukowska Avunculi
stenliter de hac Luce decessum ~~Relictae~~ praedicto olim G. Fra
cisco Dzieglewski marito et Parenti actorum ad Solvendam
assecuratam hinc et pro Crastino Festi Nativitatis Sancti
Joannis Baptistae Anno Currenti proxime Imminen
tem officio et actis praesez Sub Poena Bannitionis in Casu
Controventionis circa Manifestationem faciendam publica
praecia Summae Originalis portionem Consortialium pro
dendo locatione cum provisione a quolibet Centum per
quinque Computanda absq quibusvis diffugijs Juris
protestationibus Justitiae ad quietationem Seu Cessionem
in personam persolventium recognoscendae Similiter
vant et realiter enumerent aut ex Summa Sibi a
dicata detruncent. Licita Poena Trium Marcarum
Polonicalis Parti per Partem Compensanda Judicio quo
tolidem per utramq Partem Solvenda Juris praxi Sol
GG. Gorzechowskim Provisionalem quoq Summam ad man
Mantorum earum mediante quietatione Depersolutae Summ
aut Cessione in Personas Persolventium Subsequendis

1768.

Protocolum

Prob

P

Altem in Curia Plocensi in Terminis Querelarum officij antecessorum Continuando eorum Exercitium Dextri Natalitij Sancti Joannis Baptistae Causarum Judicijs Castrez Capitaneo Plocensi in Diem hoc Veneris proxta Cadentiam Curiae Legitime Judicando Feria Secunda post Dextum Visitationis Gloriosissimae Virginis Mariae proxime ad[ve]nturo Anno Dni 1768 Coram Mag[nifi]co Luca Maleuski Judice Josepho Dzielinski Notario Palatinatus Plocensis Castrensi Juratis Officialibus.

Pro

ter D. Jacobum Leszczynski alias Praliter Pandere Citationem post Decretum Citatis Condemnatis prout in Libris Judicij Regestro Continetur Cum additione D. Burgralij Loci presentis Exigentia pro Prosequendo Executione quam rogata pro ut exequatur

ter D.D. Rosam de Romany olim D. Jacobi Szachowski Relicta Consortem Viduam Matrem Natalium et Praeplanas filiorum Szachowskie actis per consg D. Mathem et Josephum Szachowski Relictis Liis et predicti D. Pauli Szachowski Filij et Fratris Dominum Mathias Praliter et Alex Adamum Zglenicki Jacobum Borowski Josephum Sowierowski Citt per D. Valentinum Bradynski Bedlowy tum D. Albertum Joannem Matthiam et Jacobum Zglenickie Adamum Joannem Stanislaum Laurum et Josephum Ludwikie Actor per D. Paulum Dobrowski Vicecastellanum Plocensem Coram Judicio presens Comparens et cum Juramento Contra certum Quarum Partium Contradicens in Judicium et cum Judicis examinibus Judicium Ministerio Decreto Judicij Citi Instanta cum probationis Valoris Jam nominem Praefati Judicij Citi Instr Partes Comparentes Lata Instanti Judicium Quatenus Relicta olim D. Jacobi Szachowski Actrix Comprobet Instantia et Additum Ministris Judicis ad Prosequendum Juramenti Relictam Legitimam Valorem Damnorum Inventarijs Emolumenti Adami Zglenicki Jacobi Bonowski Josephi Sowierowski Alberti Joannis Matthiae et Jacobi Zglenickich Illatorum Comprobavit Legitimum quatuordecim Florenos Polon ex moderamine Judicij Citi Judicium Quatenus Ea attenta Comprobatione Decernit Judicium Quatenus Ea Ill. Adamus Zglenicki Jacobus Borowski Josephus Sowierowski Albertus Joannes Matthias et Jacobus Zglenicki Citti Quatuordecim Marcharum Polon ex Citti Quatuor Officium et alis precz hinc et ab alia prestanda Quatuor Mariis de manus et quietationem actis Lubomirski Joannis Paulum Leoniam Comparens Dr. Dobrowski Citti recedit Coram Judicium in Decreto condemnandos debitat

to ter

in Cam̃ Contravencionis cĩca Manifestationem Vicej
publicam Solet & realiter enumerent Leper ver. Ds. Lectio urbis
dispareg Actis in Cam̃ntionem intrang & per comparg
partis ad recedend permittatur / ordinatio prout in Lem
ci Regestro sententiar dem addit̃is re in pergenda Exec
ad Vlas Jurisdictionis remittat̃ quam S. Gonzalez Ba
presentg Copiis in forma presentat̃ expedit. Sweetus Actor
Leper Partes dicta per dictum Cam̃ alterionem Concilionem dep
rentium Lis pendentis

Inter Martinum Adamum Andream Joseph Antonium Simonem Ferd
cratis mi Rosarij Salvatoris Zagreb Cen Ds. Francis
& Casimirum Fratres inter se Germanos ac
per eorum Admin Andream Fratrem suum & Patrem
mē pntis & Joannem Selski Actr̃ per Valentinum
Bradzynski Procur̃ per S. Adamum Miłdzynski Cam
rarium Terrestrem Wlocł Coram Judicio presentg Comparen
ex eorum parte fuit proponitum Petrum Partem contra
ejs in Judicium Causam inducti ex adverso Judicium Dec
dendo Citationem Partis actoreæ Partis citatæ Causam ad Judi
edit̃ Decernit Judicium Locatenens Actus quod ad Partem
citationis Actricis in sequens Judicij Lis Post quam
pōnem subsecutam est non Judicium decernet in quod
nis erit Pars Actricis actoreæ

Inter Dnum Laurentium Lorczynski & Mariannam de Bie
rskie Juris Consultos Conjuges actores per eorum Procur̃ Dn. Lorcz
citum suum & Consortis suæ mē pnaliter S. Matthiam
Actr̃ per S. Matthiam Sorczynski Procur̃ Vlocł Jurium Cons
& S. Felicem Bielkowski Actr̃ pnaliter Coram Judicio pre
Comparg ex eorum parte Controversiæ Quarum Partium
versus in Judicium Causam inducti ex adverso Satisfactio
Actoreæ Citationis Mentionem adquam cum ante
Judicij Lis recepta in instanti & quoniam non Satisfa
cit Provinc Judiciam presens Partem Citatam Cau
adjudicavit & in hanc Causam Judicium Decernit Judicium
Locatenens Dnus Felix Bielkowski Actus Lis Pendens
Centum triginta Unicos Florenos Le actrices in Cam̃
dotis de Bonis Paternis & Maternis Cam̃ actorum Con
rege ad præfixum non alienos portionis per Quem Cam̃
mirum Bielkowski Fratrem Citatum Obligatum qui Ju
Coram actis Sabbato Vigiliæ Festi Ascensionis Chri
nis Beatissimæ Virginis Mariæ 1765to ad per actum
per personam Egregij Simonis Casimiri Bielkowski Actr̃
& Citati Fratris germani recognita Causa & ab actu
in Octo septimanis Coram Officio & actis presentg Lis
pendentis in Cam̃ Contradictionem cĩca Manifestationem
nem Vicej faciendam publicandam de qua Citatus non

praesat

Prdria Scuntate in Bonis mundi & Liberis permanitur proveenda abz quivis dessejis penis Solvat & realiter enumerat Lista Pona simplicis quatuordecem Marcarum Polonicalium Partis Partis cum Summa judicio vem per medium in iis stantis Summario penis proesis Solvenda Decreti praesentibus. & percenus S. Bartholomei Cath.

ter S. Gregorium Wolinski Petronellam de Friedrichs jurisconsultum Conjuges actores percenus S. Wolinski mariti sui & Conservatis suis me maliter. Tamen Horam post arcetum similis condemnatio prout in sententia Regesta continet cum additione pro executione S. Bezgraby hoc praesentis pacta proesum pergat.

Publicatum

ter S. Gregorium Wolinski auto maliter S. Bartholomaeum Sisielecki Cath coram judicio praesentibus comparentibus in judiciis Contraverte Lis Quarum Partium Contraversis in judiciis suum Indutis exactibus judicium Decidendi Citationem Partis actoreae Portae Citationis ad judicium coram Decernit judicium Quatenus Litteras Summam Contumaciae Symphoniae ad sententiam manutenendi Decimae Augusti Voboto annis Contractam et ad Solvendum actoris peralti cum provisione apprecuratum hinc & pro Cujiba Festi naticitatis Sancti Joannis Baptistae in annofatum Vbgau proximae proximis Citra provisionem ut pro Duobus annis & pro Festo anno proximo Symphoniae & Lectis Unius exolutam per Partes Libi agnitam cum restanti provisione Unius Symphonis & Sententiarum Duorum Coram Officio & actis praesentibus Sub Pona Banniti cum Contraventionis Lica Manifestationem Judicem faciendum publicandi ad menses & quietationem actoris Solvat & realiter enumerat Lista Pona proximo Marcarum Polonicalis Partis Partis cum Summa judicio vem Decreti juxta Solventia Solita penis praxi.

Inter Dns Franciscum Bradowski & Rosam Lubowska priores olim S. Valentini Bromierski Bezgraby Cath Plo & Laudi adpraesens vota Judicem Conjuges Citatam & Matrem tum Marianam Bromierska Principem & Filium actores per S. Valentinum Brudzynski Bldsz & Jnfidelem Lachmanowicz Jakubowicz Judicem Lipprany Cath per S. Paulum Zdzbno Visitatorem Plsz coram judicio praesentibus comparentibus Judicem Controversiae Disputata Dilatione meminerunt Causam pro equi primum pro prosecutione Ulterioribus causae Partium Contraversis in judiciis suum Indutis exactis judicium Decidendo citationem Partis actoreae Portae

Acta fuerunt ad judicium editum Decernit Quatenus Actor
dat in eam Juramenti Rotharum pretii Lemmam de
centorum Symphonum a Leprasio olim S. Valentino
Bromierski Actorem Manto et Parente de Leopticum nam
le die Veperina primo July 1760 anno in Balneo Vra
cynbi per se Actum Constructam stante vita qui a obiit
Fri Bromierski realiter personis nihil quam quid
Lemmam reus est Jn Segnez Judicij Regi Jn Schol
in Rodali Rotha Statuto Rni predicta Port gaan
~~Improbabo~~ Evasio rem Subrecentam vel non Judicium
Decernet Jd quod Juris est 2 Lyngoyd 1760

Inter S. Albertum Brodymski et Catherinam Umienska primo
S. Matthiae Chamomsky adpresens Secundo citem iem fo
inges actores per S. Paulum Zoll Dyalis Vicegerentem Cast
ce Jnserem Plenipotentem S. S. Umienski et Matrem et
Actor per S. Valentinum Brodymski Albocz Coram Judici
praez Compar Judicium Secundo Citationem Partes actore
Parti Actae cuem ad Judicium Citt ad affectationem Compare
a Parte Cita ejs Parte Actae dat Secundi Citationem Mun
mentorum Causam praez Suffocer in Segnez Judicij Leg
producendorum 2

Inter S. Franciscum Leszczinski Camerarium Terrae Lauenburg
actu praeliter. S. S. Albertum Bromierski et Marian
de Storkowskie primi olim Fri Mercurii adpresens Vol
pticum Conjuges Petricium et Matrem et Consanguineos Mercu
rii Jmmuptum Principem et Plianum Actor per S. Paulum
Zoll Vicegerentem Cast Albocz Jnscriptum Plenipotentem
Coram Judicio praez Compar et Decimo Judiciter Comparentem
Quatenus Partium Contumacia Judicium Quem Judicialis era
tis Judicium Assistendo Decreto Primum [illegible] in ante
Judicij Legi Inter Partes Comparentes Lato Decernit Quatenus
Comprobet realitatem Expensarum per se Prosa Consanguineos
Mercurii Legitimi Immuptae erogatarum Consentiat Pro Jnven
stanti Presentibus Leges Lemmam Quadringentorum Flo
Florenos Imperiales Polonicalium Octodecim pro erogatis
expensis sibi realiter debitam Juo attento Juramento Le
gitimi Judicium Decernendo Quatenus S. Bromierski mo
tus et citatum Lemmam praemissam Quadringen
torum Sex Florenorum et octodecim Grossorum Polonicali
huc et ad actu praez in Acta Septimanis Coram officio
actis praes. Sub injuncta Poena Carnificinae in Jam Contuma
tionis Legis Manifestationem Fiscalis faciendam publicandae
Extendendo ad manus quietatis nemo et Scriptum pro
in personam Citti personaliter absq Gubernii Decreti Jni
et Protestatis nibus Petitis Solvat et realiter emittere
Lucta Poena Mundi Marcarum Polonicalis Parti Partis Lem
Lemma Judicio autem totidem Jn mutanti Solvendo Quate
praefixo Juris. # Juramento Nienie coitam.

Inter S. Joannem

S. Joannem Makowmaski actorem per S. Paulum Zob Burski
vicegerentem Woy Ploc. et S. Dominicum Siemiet Lewski Act.
judicem per S. Valentinum Grudzyński Cl. Ploc. Grand judicis procu
Comparens et secum judiciter Controversiam Quarens Partium Zakr
aurgi in Judicium Actoris Judicis et audientis judicium decidendo
partes actoreas Partibus citatas ad judicium citatum citationem
Liquidem Causa presens sine Condescensione decidi posse cum
in judicio non valet Prudens judicium presens nec partium
ejus condescensionem Honorem Pauli Valentini Zob Burski de
Grudzyński Burgrabiorum Curiæ Ploc. Captato tempore ad
fundum Bonorum Druchowo adiunctum Qui Dñi Burgrabij
audus absentia non obstante Præsia de adventu sui tempes
stive faciendæ Avisatione mutuo Partium sumpta Condendi
Condescensum de Cenutis prætensionibus ex Tenuta Bonor
Druchowo emicantibus Contentata Curia cum Tenutarij
et Inventarij fiendi per Partes Consensu in quirent Inventaria
cunt Inquisitiones Juratorum expedient Juramenta pro op
portunitate negotij exequiant Bonificationem Desolationes
aut reparationis deperditarum aut dubiarum Inseminatio
nem Omnimodam Latis factionem in Lemotis prætensio
bus mutuo per Partes adzeizer patis declarabunt præstandam
Trinos præsident Rectores audiebunt Partes finaliter nihil in
tactum et discussum relinquendo decidant dijudicabunt et
moderabuntur Expensis ad
quorum Partes utrinque parere et acquiescere ad judicatum petitis sub
Pœna Banitionis ultro in Dnd Condescensionis Super Parte contra
veniez publicanda debebunt et tenebuntur Litis Cena Dnis
Marcarum Polonicalium Parti per Partem Competenda judicio dem
Totidem ad instantiam per utram Partem Solvendo Decreto prælo
vigore.

R Petrum Snedpetzliciali pro Valter et S. Josephum Zochoski Act
per S. Valentinum Zob Burski Burgrabiorum Ploc. Coram Judicio
præsens Comparens et secum judiciter Controversiam Quarens Partium
Controversiæ in judicium Actum Judicis et audientis Amputata
dilatione Munimentorum per actum indebite affectata Partibus
Causam prosequi Scripsit pro Executione ultimo sibi carum
Partium Controversiæ judicium præsens Paucitis Citatorum
actoris Actoreum ad judicium citatum decedendo Decernit Juste
mercatus se duxit in causa Juramenti Postea prout Summari
Actus se duxit in causa Juramenti Postea prout Summari
Actum Symphoniam ad scriptum manuale die 12 July 1786 do
anno Datuatum Partibus citatum actorem nihil quid priam quis de
ad Solutionem deberetur Ita ejusdem Sanctæ Jerusalem Lectione
adiuvante Post quam Subscentam Judicium Judicium Legis eva
sionem non judicium decernet et quid judicent &c.

S. Michaelem Malanowski Camerarium Dnm Depositum per S.
Paulum Zob Burski Inscriptum Tenipotentem Illustrem M. Pran
ciscum in Podosie Podorski Capitaneum Bodzanicz et alios Actos

per S Valentinem Brudzynski de Plock Inserendo Plenipotentiam coram Judicio presentem comparentem et Lecum Judicibus contendentem Quarum Partium contendentium in Judicium deductis exactis Litis resolutione Probationibus Lubelatus Liquidem cognitis Subditis Laboriosorum Valentini Szymanski et Catherinae Consortis tum Matthiae Stephani Mansanne ad cognoscendi Literas plenipotentiales Honestum Valentinum Szymanski coram actis Partis Responsalis Per Literas ante Festum Thomae Apostoli Virginio anno recognitas Intercedit Judicium presens quorum hanc ad Judicium Terrestre Plocense propinquius destrictus Judicandum obstante cognitione recognitionis Lubelatus remittit conservandi ejus Partibus utrique primum comparendi paratum percipiendum Decretum praelatis vigore.

Inter S Paulum Przesli actorem ex una Parte et Dominum Szczepanum Szczepanski Canonicum Plocensem Praepositum Chamerensem et Judicem per S Valentinem Brudzynski de Plock coram Judicio presentem comparentem et Lecum Judicibus contendentem Quarum Partium contendentium in Judicium deductis exactis Judicium desiderationem Partis actoreae Partis Literas Lecum ad Judicium editam Decretum Judicium Quatenus Actus Laboriosorum Lucam Lydia Lubelati Bonis Praescriptionis nativum autoris Lubelatum hereditatum ad se de Bonis Nexu ejusdem Literis hereditariis Lubelatis proximiorum Parentum Lucam Lubelatis Familiae pro Lucam contendentis [illegible] publicandi et abactis praesentem in acto Lepellationis praesentis Valoris Taxae etc pro Consorte uti Subdita Literis in ramo ejusdem Subsequendo cum Uxore Liberis ac Bonis Lepellatis in Domestica corum propria absque quibuscumque defectibus extradatis Lubelatus Quatuordecim Marcarum Polonicalium Partis in Judicium et Judicio percipiendum Quantitatem Mandatum praesentis Literis Lubelatis et Quinquaginta Marcarum Polonicalium pro expensis Judicii pro contrario

Inter S Thomam Rychardi actorem per S. Paulum Lubelatis et Dominum Josephum Antonium et Michaelem Lubelatis Literis S. Adamum Decani Vel. Gregorium Religiosi Literis praesentem primum praesentem disparendi et Lecum condemnare pertinentem Lepellationis Literis disparendi Decernitur Condemnatio pluralis Regestis Continentes cum Additione Lecum Literis Causis praemorigendo executione quam pleno expediat

Publicatum

Inter SS. Joannem Camerarium Plocensem Lubinicz Matthiam Barbarum S Matthaeum Jasinski Mariamum Olenum S. Andrij Lenguski Literatum Viduam Consortes Fratres et Sorores Inter se Germanos Przypeńskie Ignatium Fridericum Lubinicz Literis et Dominum S. Miecznikowski Consortem Murgnovenses nec non Stephanum Chanowski actores per eosdem S. Joannem et Przypeński Literatum Inscriptum Plenipotentiam quam Literatus Causidicum Lubecensem suo Literis S. Adrianum Lubowski praeliter. Coram Judicio presentem comparentem et Lecum Judicibus contendentem

Quarum

Quarum Partium Controversiis in Judicium Limen Judicis coram
dictis Judicum Deducendi ac Citationem Rite actorea Parte Lecta Lum
ad Judicium dictum Quando quidem Documentaliter probatur
Thomas Adrianum Zukowski Cottum Limmam Quorum Millium
Zlotos Polonicos in vim Dotalis Limmae Quorum Millium
Zlotos et expeditionis multibris actis Litis Rei Petia Secunda
post Dominicam Resurrectionis Anno 1770 mense Joannis
Starozupienses Judicis et Bobrowniciensis Provinciae Consortis Suae futurae
Praenuptae M. Bonis Kowalki Caetanis et post Nuptias Limmae
actis officij Sui. Petia Sexta post Festum Beatae Virginis Monicae
Annae Reipublicae Mariae Anno eodem ex Bonis Kowalski Cessatum
Epis Consortis Suae Stanislaus Decessit Praenuptae Stanislaus Persko
cond actis quietationis per praedictam D. Starozupienses Judicis Partis Bobrownicienses
Parentis recognita Cessatio Item cum declaratione Carta die 18 Aug
Obiit 1780 anno in Zukowo Inter Partes Comparentes ac alios
Consanguineos emittendo et per edictalitios Limmas quatuor
Millium Zlotorum Polonicos M. Joannam de Starozupienski
Zukowski Judicis respiciens pacificando Judicialiter Limmas
Quorum Millium quingentorum Zlotorum in rem et personas
nas modernorum actorum et aliorum Consanguineorum ejus Con
sanguineis ad persolvendum Quietantiae Ex eadem Limma
Portiones complanationis Subscriptae die 21. Obiit 1780 anno
In Bonis Zukowo Inscripto Inter D. Joannem Starozupienski
Judicis Cameralium Primo Dolmez et Perillustrem Dominum Starozupienski
Canonicum Cathedralem Plocz ac alios Consanguineos Con
sortes Testo Cespite Quamobrem Judicium praesens Decernit Quatenus
Actor Limmas premissam Quorum Millium quingentorum
Zlotorum Polonicorum ex Limma Majori Quatuor Millium Zlotorum Polonicorum
provenien Litis et ab actu praesenti mobilitatis Festi Nativitatis
Sancti Joannis Baptistae in anno proximo venturo 1781 no
Judicij Curiae officio et actis praesentibus Sub Poena Quadruplicis
in Casu Contravencionis ejus manifestationem faciendam publi
candi una cum praesentibus per medium Computanda pro Dotalem
annis retenta praesentia Consortalium Portionum et quorum
Interest providendo Levitate mediante quietationem Subjacenda
Quae Portiones Singulos in rem et personam Personalem Actoris qui
Dotalem Juris et Solemnitatibus pertitae Actoribus Solvat et
Dotalis realiter enumeret. Ni Libronicus Justificando eidem Complanationi
primitus Liquet Laborioso Mariannam Casum Pro et Sub
rigore Suprascripti Justitiae in Personam ejus D. Joannis Cypri
Stanislaus Cameralis Primo Dolmez Redonatidem recognoscendi Quita
Pana Primum Marcianum Polonicalium Partis Partis Lecta Item
ma Judicio pro que Testem in instanti Juxta Juris praesentem
Solvendo Decreti praesenti Rigore. Et Quorum Millium Cypri
phonem.

Inter S. Joannem Staronpiris de Camera ciuem Trec. Dobine actorem
mediante p. S. Adrianum Zakeuerli ac eundem & Valentinum
Zakeuerli Lowiniensem tutt. per eundem S. Adrianem Zakeuerli
ac eundem suos & Lowini Lud. me. pmaliter. Coram Judicio p.
sez comparens & Ex una Judiciter controuertez Quarum Partium
Controuersijs in Judicium deductis ex audito Judicium
Deidendo Citationem Partis actoree Parti citte Cuius ad Judi-
cium tutt ad affectationem Partis actoree Parti citte Cuius ad Judi-
cium Dilationem Inquisitionis Super Contenta Poster Dilationis
nis Partis actoree Inde sequez Judicij Lijs euenda &c

Inter eundem ut Supra. & S. Adrianum Zakeuerli tutt pmaliter
Coram Judicio prasez comparens & eundem Judiciter Controuertez Quarum
Partium Controuersijs in Judicium deductis ex audito
eundem Deidendo Citationem Partis actoree Parti citte Cuius ad
Judicium dicti tutt ad affectationem Partis actoree Parti citte Cuius ad
eundem Dilationem Inquisitionis Super contenta Poster Dilationis
& Citationis Partis actoree Inde sequez Judicij Lijs euenda &c

Inter N. Josephum Zakeuerli Paulli actorem Sepe prez. pro S.
Lodouico vicegerente Curie Vbz Coram Judicio Stetisse Cumdem
in condemnatio pmeritis Lem pbi Rez actio contineter Cumdem
in eadem pro ea cautione S. Bergraliz Curie prasez Copia eius quam
pinde pro ejus ex pedit. Publicatum

Inter N. Petrum Liescouerli Vezilli fendam Valicez actu pmaliter &
Stephanum Liescouerli Vezilli fendam Valicez tutt pro. S. Jo-
sephum Liscouerli & Vbz Coram Judicio prasez Comparens
& Ex una Judiciter Controuertez Quarum Partium Controuersijs in
dicium deductis ex audito Judicium Deidendo Citationem
Partis actoree Parti citte Cuius ad Judicium edictum Sigu
Comparens Partis citte Manifestationem Coram actis oppo
sez Feria Sexta pro Partium Confessiones Lanite Paulo an
Alterutri de nullitate & invaliditate Scripturarum manualis in
ne Donationis Labenis a Alberti de Bonis Chirurgi Lud
ici rem actoris ex nullo dato et accepto tributi ad quod Re
actoree agit Fuisse reponit Vbi inde Judicium prasen
Causam hanc ad Judicium Inter & Vbz pro ejus dictorum
Partes citte Judicandam remittit Conservando ejs de Part
Cuius Juris in Juris Comparendi paratum percepto inde
creti prasez Vigore.

Inter S. Paulum Strezouerli actu pmaliter & S. Paulum Cyrinli tutt
pro Valentino Prudzouerli Bergralium Curie Vbz Coram
Judicio prasez Comparens & Ex una Judiciter Controuertez Quarum
Partium Controuersijs in Judicium deductis ex audito Judi
cium Deidendo Citationem Partis actoree Parti citte Cuius ad Judi
cium dicti tutt Liquidem Causa prasens sine Condescensione Judi
cium Repuit Vbi inde Recipiendum esse Condescensionem ad fendam
Honoratum Cyrino Gerardi Scoperti Cottouerli & ad eum Judicium
Bergralium Curie Vbz Captato tempore censet Cui &c Ber
gralium

prakj unius absentia non obstante mutuo partium exemptu
meria de adventu Lui tempestiv efaiendo avisatione condu
endo Coidescensui de ademptione fierdorem vic Centu Injuriis
Damnis Centu pretensionibus inquirent juxta jdoneos In
quisitiones expedient Juramenta pro exigentia negotij exei
pient Satisfactiones omnimodas quantum cui a quo pro
venent ~~exhibendas~~ imbendas Prnos prosequent Rejores annectent Pone
ivrofacient Partes in omnibus pretensionibus finaliter
ad Contenta Actus libi & Protestationem pro Legis & justitiæ
exigentia deijudicabunt decidat & moderabuntur seu decidet
dis judicabis & moderabitur Cepis vel quorum Decisioni Partes
utrag parere & acquiescere ac judicatum pati sub Pena Dam=
natidnis illo in casu condescensionis Leperparte contravenien
publicanda debebunt & tenebuntur Lita Pone Mieum Marcab
Pobza Partes per Partem compensando judicio quoj totidem
minutanti Jocta Jenis proseqnti Solvendo

Ter. D. Ignatium Ludovicum actorem per D. Paulum Zob Danlis Decer
gentem Partis Plag Pandem Mannm portarentem Similis Conde=
mnatis pro ut in Lem plicis Registro Continetur Cum additione pro
executione Enoris Pagrabijani praseg Copiarum quam revisa et
Lecta tuti nato proecpit expediat. Publicatum

Ter. D. Joachimum Josephum Ludovicum actorem pnaliter et Dd Procuratae
Omnigen Actor pro D. Valentinum Zob Danlis Pagrabiensem Cath
Plagg Coram judicio praseg Comparentes et Cuem judicatis
versag Juramento Partium Controversijs in judicium Cuem judi
catis examinatis judicium deindeobtulationem Partis actoreae Parte
Actoreae Cuem ad judicium edictam nec paciam ope malem Compa
rationem Partium utpotuerunt ad melioremn Informationem judicij
dij pro Legnero judicijs Lipsi adinvenit &
Ter. cenem ad ut supra Pandem Iteram post arentum Similis Conde
mnatis pro ut in Lem plicis Registro Continetur Cum additione
pro pragenda Executione Enoris Pagrabijani praseg Copiarum
Jocta pro ejusdem expediat Publicatum

Ter. cenem ad ut supra Pandem Iteram post arentum Similis
Condemnatis ut supra Cum additione ut supra. Publicatum

Ter. D. Joannem Jemovalis Camerarium Ord Plag ad pnaliter
et M. Josephum Bromirski Thesaurarium Pragen Quem
ac Domulos et Suleditor quis pro D. Paulum Zob Danlis Decergentem
Facti Plag Coram judicio officij praseg Comparentes et Cuem judicatis
Contraversiam Juramen Partium Controversijs in judicium Cuem ju
dicatis examinatis Satisfaciat M. Bromirskii Actoris Dilationi Prajo
nis ad quam se ex anteactis judicijs recepera pronistanti et quoni
am non Satisfecit Lucubrispe cenem Actum adinvenit et Pronun
am non Satisfecit Lucubrispe cenem Actum adinvenit et Pronun
Lucubrationis Decernit Quatenus Actus Panam Simpliem quatuo

Decem

decem Marcarum Polonicarum Parti e Judicio in instanti Pena Damnationis et Legestæ Reddendi in publica audi et realiter enumerare Partibus autem in causa presenti experimentum præinjit præexperimento deponant Partes utraq[ue] stiones suas in antecedentibus judicij Legi per Partes utraq[ue] Judicio eductas reponant præinfanti et quoniam reponerant Proinde judicium præsens ad Lectionem earundem præquisitam Condescendit Quibus Lectis et matura deliberatione deliberanti statis et pensatis Quando quidem violentia ex fundo et prato dicto Prairie inter MM. Bromeisli Actum et Rejtourli Verum contra ostæ ejus probantes Proinde Partem actoream præsentem in judicio respectu præmissarum violentiarum inter Partes comparentes exortarum ita ex controverso fundo pullulantium nunc pose Curam judicatum judicium præsens arbitrative pronunciavit Causam in foro Competenti ubi de præsenti pendet cum causa MM. Bromeisli et Rejtourli de fundo sive prato dicto Querentibus litis Contestationibus per comparentem in fide Actoream sentiæ in judicio reportatis Controventum judicandum et Sup dendum præhabita præhabitate Lege Parte violentias perpetratas amittendi ejectionis irrogandæ ejusdem dispositi Decreti præscripti rigore. Requisitione autem per Partes reportatas in judicio præsenti præscriptas denuo obrigillandi et Partibus restituendi stantiæ et tradendas declarat prout ex tradit Novellæ actoream ad judicia tribunalia Rmi Petri ejusq[ue] admissa

Inter D. Albertum Lescynski et Annam Wotowicza Vlis Petri Bro petsli Consortem de cujus et D. Przedpetski ab per præ dictum et Przedpetski Duo et Legatarios ab intestato a D. Mo et Albertum Smardzewski Fratres inter se germanos Actor cum D. Thomam Smardzewski Duo et Przedpetski naturalis nomine prohibiti cum D. Barbara de Dembowie primi et D. Magdalenæ Lesnodi ex parte vocatorum R. Stanislai Pie Relictam Consortem vidua Act prohibiti Coram Judicio præ Comparet et Scient Judicium Controversiæ Quarum Partium ejus in Judicio Scient Judicium Ex auditis Judicium de cujus Dicto Actoreæ Partis Actor Scientiæ ad Judicium Quarum Causa præsens Inveterata præsens in Judicio præ motum Proinde Causam hanc non Subsistere Judicio Actoreæ Decimo Causæ Curiam ad Forum Competens Dicto Testantes Judicandum remittit Conservando ipsa Jurisdictione Quam Comparendi præfatum peremptoriam

Inter Dd. Nicolaum Nowakowski Burgrabiorum Cast Vlod et adam Nowowiejski Actores per Curiam D. Adamum Nowowiejski Nowakowski et Nowakowski me prohibiti Dd. Rosalia Dembowska Matthæi Rogiński Relictam Consortem vidua Matthæi Sueum et Agnetem Virginem Immaculatam Filiam et Filiam Virginis Mariæ Joannem Prohibitum Actor per D. Valentinum

Przedpełski

Prudynski Bl Ploez Coram Judicio prasentes Comparez Jeuenis Judates Sentiverteg Juarem Partium Contraversij in Judicium Luem Judates exaudiri Jondem quorum Comparens Partes Actor ab Inscripto Jompantiones recedit et coram Suis Principales Condemnare permittit Deinde Jn negotio Principali in Juramentum Partis Principalis ad Judicium faciendum Executionis quorum recusio et tutinalis prosequi Valentinus Zotkowski Bl Ploez ex quatenus Ratione vero perpetrata rem violentiarem Subtracta copedita Executionis rebellig Jmpugnationis &c Publicatum

ter eiusdem Acto ut supra Jondem iterum post arcturum similis Condemnatio prout Supra et in simplicis Registro Sentinetg cum Jdem Additione ut supra. Publicatum

ter Jnstantem M. Joannem Comitem Castellanum Jeniviadi Slavig Capitaneum Despinez Patronum Arcubem Eustachium Filiastrum a Jovak Skarbik Bonorum Senescanum hereditarios autores et Petr. Legismandum Fortunatum Inscriptum Plenipotentem et M. Josephum Stupecznik Notarium Prad Laurentig Bonorum coram Senescano ad Objectionem opponendum Acta et alia per D. Adamum Lazynski Bl Ploez Jnstantem Plenipotentem, coram Judicio prasentem Comparuit et Jdem Judates Sentiverteg Juarem Partium Contraversij ad Judicium Jdem Judates exaudiri Judicium Deinde ex adverso Partium utriusque Latum ad Judicium subsequutum edictas Quoniam Causa presens respectu Exemptionis et Condescensionis de Bonis tum pretensionem pendentia erat Jdem instantia Jnstantis presentij Jn Judicio pro nunc retum quia sine Condescensione Dei ulterius valet Deinde Judicium presens nequaquam ope Condescensionem ad Jnstantis Bonorum Senescanum in et pro Feria Secunda post Festum Sancti Bartholomei Apostoli anno presenti proxime Jnsequentis Judicij Lus adsciscendi non obstante Comportationem Contrarium obligatij et Jnventarij Status Bonorum Consentiri Jnsinget, ipsos Comparentes Statum modernum Bonorum Suis Status Bonorum Jnventario recenseto Conscripto Comparentes et Convocata Caterva coronali Bonorum Subditorum Separatione aut desolatione Bonorum, Amotis aut deperditis Jnscriptionibus Contrarij Partium pretensionibus eos respiciendis etiam Jnquisitis Libris Jeratorij si necessitas portulaverit Jnquirat Jnventij abil Juramenta pro opportune Sanitate negotij et ejus Solutionem et Levationem Siemque quae et quanta ex Documentis apparuerit Jnsinget Satisfaque et quantus ex Documentis apparuerit Jnsinget Satisfaque # Condescensionem # ac alios Documentorum

publica Colonelli Consorten Relictam Ved[uam] Matrem[que] Joan-
nem Stampenhauer[en] Filium Litt[er]is Judicium
arbi Vl[ro] Inscriptum Plenipotentem Coram Judicio prose
Compar[ere] Fecerunt Judices Controversie Quorum Partium Sententia
sive Judicium Lecto Productis et audito Judicium Tradendo Later
tum nem Partes ad Partem Litt[er]as Lecto Judicium et tam Decernit
Judicium Quatenus Pars actrix Laboniorum nem Fraciscum Favor
Subdetum nem per Partem Citatum ad requisitionem Libi Petit
Litum Durantibus Judicij Lis ad Judicandum vis veritatem
per Informationem Sufficientis Judicij Lis Statuat Et quoniam
Pars actrix contra Subditum Statuit Pro[cu]ratorem Judicium
presens ad prosequendum Judicatum nem de jcto accessit Quam
Propterea Judex alterum nem de jcto accessit Quam
Propterea Judex alterum nem de jcto accessit Quam
Propterea Judex alter

tando Leum mauu Centum florenos d Gro porum quindecim
d Lobdi unius efficientes Partis Actoreae restituendas per Reum
autoream Intercedendo Leum Sabinum iuste competere debere
declarat Sententiae, Quatenus Pars autorea Partis Actoreae
Leum mauu recenitum centum florenos Polon d quindecim
Gro porum ac Lobdi unius In Dnum Leyrerum extra dictum
Lubarte profixo etiam ad manuale quibus Reum Partis
Actoreae suae undes Personae ex datis Leg quibuscumque effugia
Juris d protestationibus Juris Actoreae Sub Et et Reabit Cre
mere et Partium Sententiae Partes utraq sub Pena Banniti unius
in Casu Contravencionis in primus et proximus Judicij post
Contravencionem Judicem publicandae Lubarte Reum Mau
Morauem Polony Partis Partis per Portem Compensanda Jud
ad uem per utrumq Portem Solvendo Jn instanti Leum moni
Juris prosequendo Solvendo.

Inter Antonium Bartett ad Malit et Dnum Franc Cau
de Roxineville olim Dnum Alexandri Barckhovii Procu
Belitanum ex uno Matteum Stanislaum Mariannum Jo
Adriani Zachovii Theophilum Jos Barckhovii Reliqui
sui Consortes Armum Virginem Immaculatum Filium et Fil
Bozarthuenses ex alio per quem Barckhovium Matre Reum et
Stirpis sui ad Pleiadum me Malit et Seram Judicis presq
Compar et Secum Judicatum Contravenit Quapam Partium
Contravenis in Judicium Secum Indictes Exauditis Judi
Cendo Absolutorem Partis autoreae Partis Actoreae
ad Judicium dicto Satisfaciat Pars Actoria Dilationi mu
mentorum ad quam se in Contractu Judicij recepent
instanti Testes Testamento ultimae voluntatis olim Jo
Alexandri Barckhovii manu et Parentis Attorum Expen
antur Jn Expedimento Attendibus capiendo Partium Con
venis in Judicium Secum Indictes Exauditis Decernit
Judicium Quatenus Autoreae Reabitalem Sententiae Dilo 18
Aprilis 1733 tis anno in Barckhovio datuti Super Secum Mo
Quadringentorum Dynthorum ad Solvendum apud
dati Jordati eadem Summa autoris iuste debetur Jn Sep
Judicij Lib Compro Et post quam Compromissum
Lubscentum vel non Judicium decernet id quod Juris erit

Inter Dnum Zglnicki ad Malit et Dnum Lada nem
et Paulum Zglnicki Actores per Lada
mum Zglnicki Suos et Actorum Attorneum Autorum Ma
Malit et Judicium Deudendo Absolutos Partium Opti
nem Secum ad Judicium Libi Admissum Edictas Ad Jec
tis Do nem Partium autoreum ejus Partibus Con
nalis autoratibus et Reatibus ad Sententia Protestat
tionem et Statuendum Partium utrumq Jus et Bonum
dij Actoris Jnquisitionis Juris Sequi Judicij Lij
Deudendo H

Inter Dnum Cancinski

Inter W. Casimirum Sut Lowski Dapifer de Dubrowicz alb. D. Matthiam Dembski Dnum de Laboiscow Albertum Rothfabrum Lubditum Actor nepty & actores Expanda prälitor coram Judicio presey comparey & dicum Judex Controversy Judicum desiderio tationem Partis actoreæ Petitis Ille Sciens ad Judicium dict. Decret Judicium Quatenus Jus Dembski actoris Laboiscium Albertum Rothfabrum ad Judicandum rei veritatem Statuat Preinstanti & gubniam Statuit Provide Satisfactione Sententiæ Judicij Leis adinventa Liquidem ea peracta Judicialiter Judicium presens de obiecto per Dnum Partes actoreæ plene Informari requit Provide Dnus Requisitionem per Partem actoream pro Bando obiectam per Partem vñ actorem in emendatione Legis Innocentiæ ad Contentat Interstatis nel Statuti nis Partis actoreæ Prescripti Judicij Leis adinventa adnotatis 24ta Lis pensa Legalitate Condemnatis nis Leges & Dembski Actor per alterum obtenta

Inter cuem M. alb. pnto & Infidelem Herscho Jehovici & Consorta Conjuges tum Judæi Judæos Dubinez Actor per d. Legis mendam Fortunati Coram Judicio presey comparey Licet quidem Pars actoreæ Infidelem Judæum Hirsczem extermino Suo emittit Cautionem Equia presens Sine Comparitione episcopi Hirsczi aut episcopi plenaria Convictione deinde presey in Judicio non valet Provi de Judicium cuem Hirsczem per Partem actoream Condemnare Lealtatis Leges quo disparey decernitur Condemnatio prout Jus simplici rejecto Continetur Cum Comparey vero Causam prosequi ney ad ulteriorem Partis actoreæ Conviction Judicium Suspendit Potuit Pars actoreæ ad Judicia Tribunalia Dni Petricovey adinspecta quam onus magis officit.

Inter Relictam alias D. Ludovici Lasocki Mathiam & Wilhelmum Filium actores per cuem D. Wilhelmum Lasocki Suo & episcopi Matris Lud me maliter & D. Antonium Parcatum Ignatium & Filio Laurentium Lasocki Alt Limul & actores per cuem D. Ignatium Lasocki Suo & alios Alb. me pnto coram Judicio presey Comparentibus Coram Judicium Judicium Controversiæ Juarum Partium Controversij in Judicium Judicium Judicium & audiendi Judicium Decidendi Mutuum Partium actoreæ Decreti Quatenus Partes utrasq Inquisitionales Suo Coram Judicio in intendendibus Judicij Leis Edictas reponant Justificandi, & quomodo reponerent Provide Judicium presens ad Lectionem coram Inquisitionem Condescendit Quibus Lectis & matura deliberatione perpensis tractatis & examinatis Quando quidem ex ejusdem Inquisitionibus palam constat Inopes Antonium Parcatum & Jnnocentium Filium Lasocki obsepta ira Jnopis Wilhelmi Lasocki Filia sto & Patris Suo Tumultuum Sabi Domum Vicenti Interscripsit Jnterceptæ eadem Sale Civis Portionem Jenne & c. actores & Partem Partem tem Secundi Actoris Concernente non exdem dispe- alternatam in Testem se Civi amicis post se quem certio anno Actis Jnnumbentem non observare Civis præmissam Interceptionem Civis publice nulla de Jacuit Diffamare Civis pugnis Conscripsit pugni prout dabit Actorum Dextra scripsit eadem Legem transcendisse Prohibuit

tonio Jadomski ratione non Soluto nec Lem ilis prenec Lem
plicer quatuordecem Marcarum Polonicalis pro parte Partis in
dicta Libi nem Libri Terrestri adiudicatis obtentas et publicatas
Tenere cenere Jadomski decere de loco standi Judicium Offi
ij presey censet et quoniam Dns Jadomski moderandum
Judex Leis Le Lebi et Proinde Judicium presens decernit
Quatenus Jn Constitutionem Libri standi Penam Simplicem
Quatuordecem Marcarum Polonicalis obligentibus Salva repe
titione apud eosdem obligientes Judicis vero permedium Jnsi
stanti Lubkena Bonnitionis ex Regesta Penalem publi
canda tam pro parte obligientium quam pro parte Partis
existendo Solvat Valeresq Quem Standi cenere Quum
Jadomski Judicium presens declarat. Jn reptio vero pro
quo Partibus experimentum incipit Jn experimento audiendo
adductionem Partis actoreae Partis Petitionem ad Judicium dictum
Decernit Quatenus Partes utraq Jnquisitiones Suas coram Judicio
ni antenatus Judex ductas reponant Jnsistanti. Et ad uberiorem
Lectionem Judicium presens Condescendit Judex lectis maturis libra
mine ponderatis et pensatis ac examinatis Criminis tactis Comide
ratis Quando quidem ejusdem Jnquisitiones tam Valenter deductas
Jsdoros Valentinum Lieblicki et Jnstos Simonem Breski ac
Mendannam Brudzynka Conjuges actoreas Juventarij Legi in frumentis
et Bratis Jntuleisse Juventum id ex damnis abacta ad forestum
is et violenter exforestasse Leras pensiles a foresta abrecisse
et altrecq per eosdem Jnsos Lieblicki et de Brudzynka Jnne
sas Leesisse et diffamasse Pro quo eosdem JJ. Lieblicki
Judicium Jnstantium Judicium presens per tale Decernit
Quatenus Judex JJ Lieblicki et Brudzynka Partium Partium pre
dictarum Lepidorum Jnquisitiones Legi et Lepidorum
Jnquisitiones per quatuor Judicium
Simonem Breski pro Jnsos
deorum Marcarum Polonicalis Jnsos quoq Simonem Breski pro Jnsos
Lubkena Bonnitionis ex Capite Contradictorum Officium dicti
Judicis vero per medium Jnstantis petita pro Superiori
Solvant et realiter ennenerent Quo vero expedito Dominus
per omnes Convicinos Heredes et Posteros Honorandi Stanis
laus Jasenski hanc tam bene comparens quam diligenter ad Jnsti
cientiam Jnstantium Judicium presentem Judicandum Lexpendit
Laudem quoniam religui acti praeq in Jnis disiderat et de
Condemnare permittens Proinde Lepidorum Decernitur
Condemnatio prout in Simplicis Referta Continetur Jnsi addictis re
pro Executione quorum Scripturas Jnsos Jnquisitiones expedit.
Jnquisitiones autem denuo Angillanes Pastoys ex publicatum
ti Declarat.

Inter D. Theodorum Brudzynski et alios actores per eum et D. Brudzynski suo et aliorum actorum nomine ex parte et DD. Antonium et Matthiam Kowalewskie Act per eum D. Antonium Kowalewski et alios actores ex altera mediante pro tribunali coram Judicio presenti Comparentes et eorum Judices contra certos Joannem Partum Scultetum Judicium Judicium presidentes decretis Juramenti Reportationis Inquisitionum decretis Litem et Litigantes Partes utrasq Inquisitiones Libros in antecedentibus Judiciis per se deductas Partes utrasq easq Inquisitiones intendentes reponant et quoniam reposuerant Proinde Judicium prefatum ad Litis nem reportatarum Inquisitionum Condescendit Judicium Libros et diligenter tractum examinatis et Genitalis Juramento rem ea ejusdem Inquisitionibus luculenter Potet Joannes Antonius et Matthias Kowalewskie Act Juxta Protocolum Joachim Damielowicz Notarium Joachim Sokolowo situato unum alterum in prato proprio alterum in Bones Kortkowo situato unum de quera Conventus Conventualis Intendisse prout se Salvare Theodorum Brudzynski in quo descendentem et oppressionem predicti Joannis Joachimi perse adeatem similiter Inferre et inscindere, minas in actores sparsisse et conq Coram duobus ex eis Personis in loco contemptuoso Dessisse diffamasse Joannem Theodorum Brudzynski per Joannem Antonium Kowalewski tenente Pomeranum et per Joannem Matthiam Kowalewski absentisse absente eadem Pomerana aliquoties graviter peraussisse, Convulnerasse obviangio capellum prodductione precipitata Insultasse viam publicam et Ecclesiasticum proficiscentem obsedisse Honesto Gregorio Cyprianski Villatori Oves ad pascuas in pascuis Communibus pascentem denegasse eundem gregatorem Inbetasse, alias quoq violentas peregisse Excindere ex Kowalewskie metes Legum Lni transgressos esse pro quibus ipsis ex alijs Inquisitionibus deducti ebrei Joannes Kowalewskie Actores Punibiles esse vult et Declarat decernitq Litatenes ij dem Joannes Kowalewsky eluendo bene suum tam erga eum proximum Juramentum certo prestando Superarent prout et actu prestando in acto Septimanis proxedentibus ejusq Lesionem Verricam per spatium novem Septimanarum sine Intermissione Litis reant nec in egressu de Juris quis ex Persona Illustrem Joannem Theodorum Brudzynski actoris Sonare simplicem quatuor decem Marcarum Polonicalium Pasti, Pasti Coram officio actoris presens Sub Pena Bannitionis in Casu Contravencionis alicujus tam quo ad Lesiones Verricas tam quo ad Solutionem Marcarum ex Manifestationem Judicium publicando Judicio autem finitante Pertroq Penam Duplicem qualibet decem Marcarum Polonicalium Instrumentanee Sub Leonis ad Pene Bannitionis et Regestro Penalium publicandi Solvant et ejusdem rent. Vulnera autem Joannes Theodorus Brudzynski actor per Act Libr Inflicta Juramenti Judicij Lij Compro et post quam Compro Relationem Libr custam vel non Judicium dare ret Jquod Jnis ent H# et Valorem Francel Intercepta et non restitute

Inter M. Casimirum

Inter M. Casimirum in Brzozowo Szydlarki Dapiferum Cracouie ex
per S. Matthiam Jarzynski Burgrabium Cracouie et S. Laurentium Zmigrodi Castellanum Cracouie Actores ex parte vna et S. Valentinum Brudzewski Castellanum Cracouie et Ludovicum Zakrzewski Actum per S. Paulum Zothowski Procuratorem partis Actorum coram Judicio presentes et personaliter ad reparitionem Comparentes ex parte Actorum ad S. Ludovicum Zakrzewski Actum ex quo causas suas majoris momenti tam in Judicijs Indigenatus Majoris Provincialis in Piotrkow actitat et pro Actis Judicialibus Sententiis Dilationem Majoris quidem in Legibus Judicijs Legi prata Legem probare et exhibere et Jtem reliqueri et Actis causa presentis ad easdem Leges Jnnos Dies prefixos Litis Contestationem et Actum Volumen Actorum per S. Paulum Zothowski Procuratorem Actorum coram Judicio presentem contra Actum et Jnfideles Lewek Herszkowicz et Leyzer Lewkowicz Judeos Lyna gogue Leopolien Actum per S. Antonium Wozniczki Regentem Castri Actum coram Judicio pridem Comparentes et Jnter Judeos Controversiarum Causarum Partium Controversijs in Judicium Causam Jnducta examinatis Judicium Dandendo Solvendum Partis Actoricalis Partis Actum Jnstrumenta ad Judicium exhibita Deserunt Quate nus Actalis Jnstrumenta Juxta Leges Statuta et Consuetudines Regni Polonie et ex Jnstrumento Majoris Privilegiorum Regni Polonie ad Scriptum in manuale Die 20 Julij Maij Anno 1665 Contracta et ad Solvendum in una Septimana ante Festum Solemnia Paschalia Jesu Christi in Anno 1666 affecurata Lucere tamen non Debuit Sententia Judicij Actoricalis in Anno Provisionis relicta pene et ab exoluta proveniens una Cum Provisione relicta Exaudi in Anno proxime venturo 1666 Quod Judicium coram Actum Dominicam Actum presentibus Lubbienen Bonnis Contravenientibus in Locis Manifestationem fuerunt publicando ad manus et quotalia rem ad vis abrogationes Decretorum Statutorum et Constitutionum Justitie Solvendi et realiter enumerent Lustralione Pisen. Marcarum Polonicalium Partis Partis Cum Summa Judicij relicta

Jnstanti parte Jpsius processum Solvendo.

Inter M. Michaelem Jelicki Notarium Jmo Regium Actum per S. Adamum Dagynski Bl. P. S. Adamum Jerzewski Actum Actum coram Judicio presentes Comparentes et Jnter Judeos Controversiarum Causarum Partium Controversijs in Judicium Causam Jnducta examinatis et quid cum Bonis peremte a Parte Actorica Solutionem Decorum Quercorum Hungaricalium Bonum ex majori quota Jnsum Quercorum Hungaricalium pro prato Actis dicendo proveniens petente Jnsos quos Jerzewski Actus Summam Capitis Jpsius ex Summa pro prato Conditionata Jnstrumenti Jpsius ex Summa pro Actis Partes Coretz ac pro rata pro et Actum Coretz unum et Bona Partes Coretz ac pro Libro per Actorem Actis accommodatis Jnstrumentis Septem Libros non rette Lubdis Actis Bonis quinque Jnstrumentis mutuo [redacted] tatis Quatenus tuis et Jnferente Provido Judicium presens et Jerzewski Actus Comparet in Casu Juramenti Notarii pro Actis altera Summam Capitis Jnstrumenti pro prato Actis non est rea ad restitutionem Decem Actum Unius Coretz et Bonorum Partium Coretz ac pro Libro quolibet Septem Jnstrumentis tres Actis Lubditis Actis quinque Jnstrumentis Contractorum Actis Post quam

comptabiones in sequenes judicij leges Labreca[n]t vel non
judicium decreuit Quod quidem ita

Inter Dn Antonium Gadomski Armenum de Starzenczka Judicem
coniuges Joannem Parentes Ignatium et Gregorium Rubi
Gadomskie tum Paulum Stanislaum Bartholomeum
Starzenski alios Simonem et Marianum de Starzenczka
coniuges Gadomskie actores per eundem Dn Antonium Gadom
skie et alios ad hoc mediante Dn Joannem Do
cem sti et Ignatium Starzenczki alios Thomam Starze
wski et Valentinum Worwolda Cenniger actor et Judicem
per D. Joannem Sozinski Lud et alios reos citatos ex una par
Coram Judicio presentes comparuerunt Dn Starzenski Judex contendentes
Quarum Partium contraversiis in Judicium deductis Judex ex
dictis Litigum coram presentes non modo respectu approbationis
nis pendentes in possessionem veram etiam respectu violenti
rum praetensi in judicio promovebat Providit Judicium pra
sens Statutionem Partes actoreas Parti citatae Lucam ad Judi
cium edictum decedendo nec pariam spe fundes sententiam
Gregorium Pauli Edwardi et Josephi Conradi Bargra
cium Carolum Cybulscy ad fundum Bonorum Starzewo Comen
thi Captato tempore advenerit Qui Dn Burgrabi contra
absentia non obstante mutuo Partium exemptae praesen
de adventu Lud tempestive faciendo divisabre conducendo
condescensionis comportationem do cum intrarunt juxtaposit
de fundis Inquirunt praestigiabunt Inquisitiones pertinen
expedicant Causam facti detractant Juramenta pro oppo
tunitate negotij excipient Satisfactiones omnimodam
quantum Lui a quo provenerit praestandam demandabunt
Poenas Leges quo Interest Investigabunt Mora prosequent Lega
res extendendos amectent Partes in omnibus ordinejudi
pretensionibus nihil intactum et praeobtentum relinquendo
praesentatione quorum interest Lub Pana Banimiti ne
comportendorum Lub quenda fori aliter deinde dicabunt de
dent et moderabuntur Lex deinde deinde dicabit et moderab
Legis vel quorum decisioni Partes utrae parere et acqui
escere ad judicatum pati Lub Pana Banimiti in illo in Ju
condescensionis Leges Partes contravenes publicando debebun
et tenebantur Lucta Rem Pium Mercarium Polos Partes Pol
per Partem Compensando judicio quae peratorum Partes pro
stantiae Lob unda Jam pro se Lob.

Inter Petrum Rem Andream Constantinum Jacobi Canonicum
Plocz Proponentem Jamisz Dn per Valentinum Bradyanti
Insertum Plenipotentem et Paulum Brzeski citatum ex alter
judicio praesentes comparuerunt et Dn Judex contendentes Quarum
Partium contraversiis in judicium deductis Judex ex auditis judicium
decidendo citationem Partis actoreae Parti citatae Lucam ad judicium
respectu praetensionum ad Laborationem Lucam Lex Transivam citat
Lub Lucam formatarum Negotio Legitimo Inscriptarum necessa
cedam Responsum ope Inquisitionem in probationem reali
tis proba

tis pretensionem prosequen Judicijs Legi edurendand adhuc enit M
Petrum Pagenbecarti Dapifer uxor Lorencaen aut maliter Zar
ew Petrew portaritum Seniubi Indempnato prout in Limpli
ri Regesto videlicet pro Loro ubi Rois fortes faciendo Executiones
continetur Cum debitine pro Executione Lei Burgrabij Loci
presey Cepisses quam petita prosequm expedias

Publicatum

M. Antonien Swieczynski benatorem Latiroris Gubt per D
valentinum Brudzynski D C.P. et Dl Mezianum de Lowicz Lie
olen D valentin Niczynski Relictam Consortem Viduam Ma
tzew Petran Paulum et Franciscum Filios Niczynskiorum
Capunda et negotiatos et alios per D Matheum Langwie
wski Insertum Plenipotentem Coram Judicio presey compa
rey et Leuem Judicem Contra certos Lucrum Partem Contra
ersij in Judicium Leuem Judicem ex adverso Judicium Dei
dendo Citationes Partem actoream Libi ab initio cum ad pre
dictum officij presey citas Liquidem Causa presens Si
ne Condescensione resolvi nequit Providit Judicium pre
sens necessarium esse Condescensionem Judicij Lud ad Leu
dum Bonorum Rydzyna Capitalo tempore adhuc enit Quod Ju
dicium Leu antea Mfum Judex a qua Cong Parte petita
de adventu Lei temestive faciendo avisationem mutuas
tionem Loci ptu Condescendes Condescensionem Incita adicta
tionem Partium querum Intervenit Lubrijore Inscriptionem Con
parendorum Lubsequenda Comportationem Documentorum
Juris et de Solutione aut reparatione dependentis aut
ancta Inseminatis ibus Citatis Partium citatorum Pre
tensionibus mediantibus Juramentis Judicij Inquisitionibus per
Partes expediendis Inquirit Inveniebit Juramentum Loci
a quo interest et Cepiet Solutionem Luminarium Pre
dium et Case Ligavidabit Scitis factionem Omnimo
dam Lui quantum a quo provenit prestando declara
cit Procuram resolvit Omnes Majest Rejores extendu
dos agnecat Partes q in omnibus et Singulis Pretensionib
bus ad Honorem et Ejectionem Juramentum Legi et Justitie
nihil intactum et Resolutum relinquendo Scriptor pro
vinciae deinde Judicandi cabit et moderabitur Cepis Judicijs aut
Judicij Decisionem Partes utraq audiere et audiendo
ad Judicatum petit Sub Pena Bonorum ibi Illo in Im
Condescensionibus Leges Partes Sententiamento publicande
debebunt et Tenebuntur Lucta Pana Juriem Mobrarum
Polonicali Parti Parti per Partem Compensanda Judicio vero
per Partem utramq in instanti Solvit Juris Procuratoris
de

Citatus M. Franciscum Zabicki Judicem Curiae Respondendo ad petita
D Michaelem Wodzicki et Cleonoram de Strzesowskie Jurisdi
Conjuges Citat et Juratis per D. Michaelem Wodzicki mutatum
Leu et Honoratis Leue nomine Scriptor coram Judicio pre
sey Empsey et Leuem Judicem Dicentes Quorum Partium

Contraversij In Judicium Coram Judice exaudiri Venerabilem
Statuere Laborioso Declaro Laborioni primo voto adversus
Leonardo Laborio ut Jacobi Consorti Matris et Alberti Filij
Instantanee Judicium presens arbitrabat et quorum Actum
Laborioso Declaro primo Laborioni adversus Leonardo voto Labo-
rioni Jacobi Consortem Matrem et Albertum Filium Statuit
Proinde Judicium presens Satisfactione hoc in puncto adhuc vene-
ta ad Indagandum non de rejecibate Quod per acta
Indagatione Liquidem Judicium presens ex eadem Indagatione
Lasciater Informari non valet Proinde Judicium presens
receptionem spe Inquisitionem nisi probationem subditatem co-
rundem Laborioborum Declaro Matris et Alberti Filij In Lequen
Judicij Lujs eduendum advenit H
Instes M. Albertus Abeyr benatondum Voez alias malter per eum
M Albertum Abeyr huc et alios actorum nisi malter. Item
Iterum post eratum Semibis condemnatio prout in Libro
Regesto Continetur Coram addictione pro executione S Bargaly
hoc presens Capitulum quam proxima pro ut supra expedit.

Publicatum

Instes S. Joannem Pangobi ad malter Eandem Iterum post
eratum semibis Condemnatio prout in Libro Regesto
Continetur Coram addictione pro executione Bargaly hoc
presens Capitulum quam proxima pro ut supra expedit

Publicatum

Instes Mer Antonium Volenti et Helenam de Castro ambi Con-
gerum actores per eumdem Volenti hunc tum huc et Consortem
meum malter et M. Michaelem Ciampi ambi Rugerum
Petro Cecchi Actum et Judicij per Volentinum Bridgmin
Et Voez et M. Joannem Leo alterius Capitis nominis
Jacobum Jacobum Ferrarium Parisinibi Actum alios Actum
per Paulum Zoppi Burli Vicegerentem Curiæ Vicarium hu-
ic presens Comparuit eumdem Judicem contra quem Actum
Partium Controversij in Judicium Coram Judice exaudiri
Judicium Insistendo Decreti Juniensis reproductionis eidem
Inquisitionem Suo Coram Officio per Partes utrasq expeditam
Juncti Duatenus Partes utrasq Causæ Inquisitionis Suas
reponendo Instantanee et Quorum reposuerunt ad Acta
rem coram Inquisitionem Conducendi Quibus Lectis et
deligenti tractatu per singula puncta omnia et circumstan-
tia examinatis et mentatis Quanto quidem et ipsa repo-
sitis Inquisitionibus primo autorem in tenentudine Amora-
ni vertimento Pisciarum ad Bona Jacobi Lowo advenisse Quidem
Ledentem sub Legibus quedam Mulier Subdita de Jacobi Lowo exi-
de Bono sua et adversus ac Interrogans de nomine Alberti
respondisse Solitam esse ad pascendum gregem Statuem de
Julianæ et Jacobi Civitium Complexum esse deinde Lequa-
annis Decente Statura de Bonis ad Bona transeundo in Lo-
citio toto tractu Suo ferme extate Post Julia vero Lui Comm
vota Sortem in Bonis Jacobi ac Jacobi Martino Exemplis

ad Contrarium

ad hoc retractum die Decima quarta Martij 1763to anno constitutum quia Honestus possedisse et fecit obligante se Libris Metricis Testimonio anni 1765ti Die Septima Aprilis Superstitum nomine Francisci Filij Laborio rem adhuc Henrich Conjugem mad[em]orem autorem Insp[ec]tore Abnem Metricis Ecclesiæ Parochialis Cechanoviæ Inscriptum emanato Solicitasse Stante Sua possessione Rei ad Civitatem Cechanoviæ devenisse et Judicium se cum Subditis de Bonis Niechodzino Mficis Ciemnieskis Actis Convenisse in hanc Conventionem Laborioram Hedvigim de Bonis Niechodzino Subditam de vita et existentia in Bonis Niechodzino Laborioza Catherina Honesti Bartholomæj Osillodzki Consortis Laborioræ vero Rei Subditi de Bonis Niechodzino Lowis Germana indotasse Actaq eandem Judicio Testionem prædictæ Laborioræ Catherinæ Bartholomæj Osillodzki producendo Sanguinea agnoscisse Rea et Ciemnieskis Subditum de Bonis Niechodzino Mficis Ciemnieskis Actis Supponendo eosdem Actores Nominis non Albertus veros Simon prædictorum Honestorum Bartholomæj Osillodzki et Catherinæ Conjugum Immediate Actum Pro Sexto Julij de Bonis Niechodzino Juris obligatorio Subjectis provocatum Sibi Suis Parentibus ad Aleam Bona per Eosdem Sexto Julij in Canalibus adhuc existentem deductum et de propriate ejus Subditatis de Bonis Niechodzino detulisse easdem Rei Nomine Suum proprium per M. Dominicum Actum Informasse Exempta hac Informatione per M. Ciemnieskis Actis eosdem Actores apud M. Terempski modo Simultaneo ad recensetum Contractum Sortes in Bonis Sempre Positos dentes extradendos requisivisse ad Subjiciendam Eos ad Bona Suum Domicilium Pannos Jadwigæ et Wincentij ad Bona Sempre miserit, extradictum manutum actorem ad Bona Niechodzino per eosdem Jadwigæ et Wincentij Conducisse, Conductos in Catenam Imisisse Immunitatem per noctem unam detinuisse et post Catena evinctatum, evinctatum ad Bona Domicilium M. Ciemnieskis hæreditario Conducisse, Conductum per M. Ciemnieskis de Statu ejus ac proprietate Subditatis Superius et Exposita Informationem per Subditos Niechodzinenses sibi facta Investigasse, eundemq eosdem actores Judicialiter Lucas de Brzezie Subditatis Rei Subditi de Bonis Niechodzino citatos abnegasse quidnimo se Nobilem esse appellatum Albertum Solis Aperuisse, Ea autem Aperitione per M. Ciemnieskis Actis Considerata eisdem actoris partem quia Nobili, partem quia Liberalter Bona Conductus rem Consortis Sua et Solutionem in Bonis Niechodzino ad Contractum de Normam aliorum Contrahentium in Bonis Niechodzino existere Suasisse Documentaq Statum Nobilitatis rem probantia Conjurenda ipsi Consuluisse, et Liberum ejus ad Conjurendum Documenta tradidisse, Posthac eundem Actum Exempta qua relicta Consorte Sua Inventarijs ac rebus dispositis Nomine Suum Jadwigæ et Wincentij Stadem Informationem de Genere Soror[um] Wolenskich olim Joannis Stadem

slas.

Mar Wolinskey Filiorum ad Ecclesiam Cœmiterij Terræ dobr-
nery tum adinvicem Laudem Casimiromm Myslinskey Sacerdotum
dictæ Ecclesiæ Cœmeteriy conquirendo Testimonium e libris
metricis Natalium Concionatus Laudemy dicæ Testimonium
de dee 22 aprilis anno 1720mo ex libro metricis Natalium
in rem Dnorum Andreæ Ignatij Fratrum Vladislai et Casimiri
Wolinskich Conjugum Terciem manu Andreæ Casimiri Myslinskey
Sacerdotis Cœmiteriy Lubcensium et Sigillo Communitum
per curatos, loco tractu Nonacen Antonij apud Episcopatum et Fratres
natos Majorem pro natu Dnorum Michaelis et Joannis Wo-
linskich ac ejus Fratrum Suorum Germanorum palam testifi-
catum esse Ex denig conquisito Testimonio e libris metricis Na-
talium Dnorum Michaelem Wolinskii ac ejus Fratrem Suum
Juniorem, Juniorem per curatos D. Michaelem Wolinskii pro Fra-
tre Suo non agnoscisse imo Dissimilitudinem Statura et Effigi
Fratris sui Nahmine Antonij Lamentatos et pro Fratre
non agnoscisse Lic vero per Actores relatis Sabbatho in Vigilia Dei
Purificationis Glorioissimæ Virginis Mariæ 1767mo anno Coram
actis Curiæ Loci cum Actore contra præfatum M. Ecclesiæ
ac ejus Famulos et Subditos respectu Immunitatis Jurisdictionis sui Actoris
se querelatos In probatione vero quod ejusdem actoris non modo Nomen
Albertus derivam claim titulo assumpti, minus Testimonium
quo Honestus Albertus Wolinskii in Bonis Stapulensibus Fratribus
Commorantis die Tertia Junij 1765to anno per Magistratum Civitatis
Zelensis de meum quietalionem de præfata quota in Arenda
data Portis in Bonis Jorgse Lita qua fuit nato Alberto Wolinski
per Dnos ad Martinem terminalis die decima septima Jun-
1764 anno Actualem in rem ejusdem ante Albertum
Antonij Wolinskii Sententia Dispositiva de tremem Ma-
nifestationis in Anno in Bonis Terræ subiectis Particulatibus
Vera secundum portam Dnicam Reminiscere Quod originaliter
1767mo anno. per D. Michaelem et Joannem Wolinskiensem
actorem pro Fratre Suo non agnoscendo factam reposcipe
Quamobrem Judicium officij præsentis non modo dictum libel-
Inquisitionibus verum etiam reponitur Documentis Superius
annotatis eundem actorem respectu præmissi Immunitatis
Sui Catena temere ejusdem arbitratum Officium Cœmeteriy
tum familos ac Subditos ejus a prædicta per actorem pro-
tensa Immunes et Liberos fuit pronuntiat, Quantum ejusdem
Extractuum Inventariorum et rerum mobilium Documen-
Inventarii Communi clade pestilente publica exhalata ejus
quidem omnibus ejusdem probantes Quinde Judicium præsens non
cuendo actorem Extractuum Inventarii pretensionem
Sacerdotem pretendere declarat Sicuti omnino Decernit, Jubet
Quatenus M. Literas Idem Sacerdotem præfatum actoris non minus
alias res ejus prout ab hinc et ab actu in acto Testimonii
primum regis Documentum actoris manuale ejusdem quietationis
extradat Subditos Lubcenses Granitii in Cam Coronam Inventa-
riorum et rerum mobilium non extradictis in primum

et proxime

et proximes Judicij officij Li publicandi Lecta Parte Prime Maxi
Polemicali Partis Partz Cujus extraditionem Inventariorum et
Rerum Judicialium dem[ittendi] Instantis Lemmanis Juris mos espe
Lowenda Decreti Ipsius Vigore.

Inter Mr antem Jacobum Bagnis Li Dopiferum Rauquier ad per Shaw
bum Zoto Curie Vicegerentem Partz et Procur Ipsius Plenipo
tentem et Magistrum admodum Virum Stanislaum Ma
lanowski Prepositum Lipnicz ac per S. Joseph Cubicu Li
Bl Mis et Ipsius Plenipotentem Coram Judicio presentz Comparen
et Reum Judicialiter Controvertz Quarum Partium Controversij in
Judicio Ipsum Judicium exaditi Judicium Deducendo Actatu
rum Partis actricis Partz Ipsius Rei ad Judicium Citatum Responsi
onem ejus Inquisitionem per Partem actricem Lecta Protestatem
Lubditatis Solem Laborioso Joseph et Labrio ad Cubicum Lo
cotenentis ejus primo ejus exhort Laborioso Andrea adprocurato
to Ipsius Judicij Legis edendum &c

Acto S. Albertum Lecidi Lib Mulier et Dam Mariannam Ux
cius Lem olim Mlis Rozinskis Leno Artem Felicianum Cidem Lib
per S. Paulum Zoto Curie Vicegerentem Partz Actoris Coram Judicio
presentz Comparentibus Amputata Dilationem Mandamentorum per Comparz
Ipsius Actricis Dilationem Partibus Juramentum prestiti Juravit
Ipsa Actrix Debita effectata Partibus Juramentum prestiti Juravit
Instructionem alterorum Contra Controversij Judicium
Lum Judicialiter exaditi Deducendo Adductatorum Partis actricis
Partis Actricis Reum ad Judicium Citatum Libellum Mlis Franciscus
et Ludovicus Rozinscy presentem Instrumentum Lum Testimonium
Lyer ejus Prestes Lyer ejus Sufficienter perductum probatum
Provide Judicatum Decernit Instantes Partes actricis Inquisitionem
rum Lectum Instructus Judicij Legis Sub actu Feriandi
port Festum Visitationis Gloriosissime Virginis Mariae Anno
Domini Instantis Gloriosissimi Regni Augustissimi Regis Stanislai
Anno edictum Responsa Instantanea et quotidiana reponendi Pro
ut a Judicium ad Lectum rem ejus Inquisitorium Condescendi
Quarelis Liquidem ex ejus Inquisitionibus constat Mlis Stanislaum
et Ludovicum Rozinskie Filios Comparentes Actrici obsequia
Instantis Civilis ni Christi apud Actricem Lis ejusque
cadem obsequia ad Festum gratum post Festa Solemnia Pa
schalia tantum modo percipere posse non Completo Servitio haud Festa
quod quarto Antiquis Pater Clemens Maximus Natricem Donatam
quidam in Testamentum Conscriptionis in obsequium Filiorum
Lucrandi Legis adhuc Instantis ejus et cosdem Mlis Rozinskis Filios
defunctae Impugnatis nec Licita Executionem Valentinum Sob
Dantis Decretis Curiae Vicegerentis Festa quinto post Festum Sancti
Martini Confessoris 1765to anno in Bonis Wdowo peradhuc
Lubsecensibus Bonis ejus Wdowa apud Actum Matrimo
essetque Juramentum Judicium permobilibus ejusdem Mlis Franciscus
cisco et Ludovico Rozinskis Lis Actis adhuc Decernit Judicium
Instantes ejusdem Mlis Rozinscy Termino Certo Presentz Responsionem
hinc et hac actu presentz Instantibus Septimanis Progrediantur
epis Lapsionem Termini perpetuum Juramentum Septimanarum
Libelli Litis Contestationem Instantes ad Instructionem de Termi Pendi

cenus quicq pecunia Duplicem quatuordecem Marcarum
Poloni de Parte, Parti Coram officio d Curie prosequ Sub
Pena Banneti vis ut supra Contravenientis cui Mandato
stetur nem Quid faciendum publicande Judicio vero ultro
per medium dicti Petrum Duplicem quatuordecem Mar
carum Polonicalis Solet a Jeni prosequi Solvendo d enumer
obsequium eum per se privata cuiq Jnoxio Legitimi post com
pletum Lustrum Sessionem Forician Jnviena Septimana a Con
mandatis sui quod Mercimoniae Regnicolae Mater cuiq Filio
Suos ad Contrahendo obsequium in Jmo prefixo adjor
Jdq Sub Pena Banniti vis in Casu Contravenientis impend
non Continuationis Obsequium et non adactis vi in pri
et proximi Judicij post premissam Contravention Sub
catam Juridicq officij Sui publicanda Jn Sublatis eum
dem Juradimanum Condemnationem Super ijs et illis
Registrae obtenta Suprascripti illis Registri et Acti in Jud
egregius prefixo Penam quadruplicem Duatuordecem Mar
carum Polon Parti Judicio quoq per medium Jurisconsulti
juata pro dipsum Jeni Solvendi et enumerandi Decreti pa
sen brigore, Jnprimis autem nunc reseratam Cum
Obnitendum et Parte altrice Jnstantanee exhibendum
esse dixit et Declarat. Marit Nobilis de Mycielice Regn
alis Mater ad Judicia Tribunalis Sui Petitorii non admit
Protestatur Judicium Cum Parte Reprotestatur.

Inter Illustrissimum et Rndmum Dominum Dominum Polonicum Poli
tici Episcopum Alatien Suffraganeum et officialem Inclite
Plocz Honorem Parochialis et Parem Ecclesiae Cathedralis
Juridicum Protectorem Honorem Parem Dignitatum
Ecclesiae Cathedralis et quos Illustrissimum et Reverendissimum Suffra
ganeum per Illustrissimum Dominum Matthaeum Dominum Olim
Plenipotentiarium per Suum Adamum Lacunum Bl. Hae
et Illustrem ac Nobilem Dorotheam de Dzierzewice Olim
ens W. Defensorem Nizery alis Castellanum Raciąz Actor
Relictam Udum Matrem Joannem Nizery alis Capitaneum
Praedam per M. Antonium Nizery alis Vexillifer Liber
Filium suae Matris et Stephani Lubowicz Suffra
Comparitione advocante Partibus experiri mandat Jn Expen
rento Coram Judicio praesentibus Comparere et Cum Judicio
Controversiis Causarum Partem Controversiis Jn Judicium deduc
judicatis exauditis Judicium decidendo Actaq per Partes ad
Partes Acta Suum ad Judicium dictum in tuto melioratum
Juramentum Actrad Dominum Laborium Franciscum Joannowicz
cum Consorte et liberis Jn Judicijs Legis Jnter Partes Comparen
Latis Acta Suspensa Legalitate Decreti spiritualis necessarium
esse Jnquisitionem Super praemissa Subditos praedictos
Laborium Franciscum Joannowicz Subditos pro quo vos in Jud
prae ex Bertatus Jn Lequen Judicijs Legis per Actorem Partem
educendum Hactenus Jurisdictionis Sabbati

Juser mm. Matth

Inter Mspos Matthiam & Michaelem Dzierzanowskie Sacerdotes Vicarios perpetuos M. Matthiam Dzierzanowski Fratrem Natu majorem Leo & Fratres Sui mod proximos & M. Joannem Laporki Castellanidem Cracovien Citos per S. Paulum Zot Archi Vicarg centum Cantg Prox Scriptum Plenipotentem Coram Judice presag Comporem & cuem Judices Curiæ dictg Generem Partium Controversiæ in Judicium & cuem Judicibus Curiæ dictis Lati fuit Actus Citatio in Munimentorum ad quem in Ont causa Judicij recepta Promissi Sub fuit Expedant Processu Judicium Dedendo adversarium Parte altera Citata Licet quidem Comparens M Lasocki Contractum Alienationis inter se ab una & M. Felicianum Antoninum Sacerdotes Ministros Mitorskii Notarium Terræstrem Sortitum ejusdem Parti bus respectu Bonorum Sabi M.ci Lasocki hereditariorum In Josephi Die Decima quarta Mensis Januarij anno Currenti Judicem prodeunt & in pendente ejusdem Causa Lustrum Viginti Octo Zymphorum Millium Trigenta quinque Millium Quadringentarum Sexaginta Sex Florenorum Polonicalium Viginti Polonicales efficientem Acquisitionem ac Possessionem M Mitorskii Notarium Rem Sortitum & Infert Tamen Renunciationem Transactionem authenticam Resignationis Dictorum Bonorum Sabi M.ci Lasocki in rem & Personam M Mitorskii Contractus per M Lasocki in rem & Personam M Mitorskii recognoscendi non reperit Proinde judicium prosens Amputata Adductione M.ci Mitorskii Notarij Sui Sortitus per Comparentem a M. Citto effectata Laverunt Partibus prosequi Principit In Prosecutione ulterioribus eorundem Partium Controversiæ in Judicium Luem Indudi Exauditis Judicium Decidendo Adductionem Partis altera Parti Citta Luem ad Judicium edictum quando quidem Documentaliter probatum M.cum Joannem Laporki Actum olim M.ci Alberti Dzierzanowski Principis Cerne Viginti Parcenti acti Lustrum Viginti Octo Millium Zymphoreum & quidem ad aurea moneta Quadringenti rum quadraginta Aureorum Hungaricalium quemlibet aureum octodecim Florenos Polonicales numerando & ejusdem ad argentea moneta acto Festo Sanctæ Mariæ Magdalenæ 1758vo Lecta Tridie Festi Sanctæ Mariæ Magdalenæ 1758vo anno cum provisione annua in omnibus Bonis præ cipue in Bonis Sabi Simplicis Debito Inscripsit cancellum Lustrum non obstante et post Testamenti ultimæ Voluntatis Per cuem M. Albertum Dzierzanowski Pasen Die 29 Januarij 1759no anno Lubrecto & ad acto Castg Bobrowniczensis Terræ Dobrinensis Tenio dictæ Post Festa Solemnia Sacri Pentecostes eo eodem modo obtento Parcello Lustrum hoc ce Viginti Octo Millium Zymphoreum Matthias Dzierzanowski Filius moderno actori dispo quisque Bonorum Judicium officio presentis Statuti Juste

mus

nus predictus M. Laspetri Actor Lemmam pridempar
Tripunta quinque florenorum Millium Leudrizentorum
Lexaginta sex florenorum et vigenti Jnf. porum Polonical
lem i pro Restauro Petri Notaribati Sancti Joannis Ba
ptistæ in ao proxime venturo 1769no Jnud cu
ratorum Officio et alibi Castr. bijognedizy Lubliniensem
tionis in Loco Contrascriptis et sica Manifestationem
Jbid. faciendam publicandi ad manus et quietationem
actoris cum Clem provisione a quolibet Centum per qui
que florenos Polonicales Competenda solvi quietatio
nibus Jn Jnd. Lobutoni proficio per Partem Actoris
reproducendi et per actorem acceptandi ad manus et
quietationem Matthiæ Duenanowski actoris quibuvis
dessygi juris et Prætationibus Justitiæ Solvat et exa
cter enumeret Lustralem Jnem Mercatorum Polonical
Partis, Partem summa Judicato Lubdenj Judicem Jnsi
stante Lobita Jnri Praxi Lobcenda si Litis mineres Jn
Lubtalionem Cedemnatio nis Panam Jmpliciem qua
tuordecim Mercatorum Polon. per M. Duenanowski
Loco M. Laszki obtentam Jnd. M. Laszki Act. eidem
pro Jnfio Duenanowski in Jnd. Lobutionis Lemmæ prof
xo Lub Limitationem Casu non exhibitionis Liberi
Acto extendendo Solvat et exuneret Eandem Actorem
demnationem Judiciam processus Tribunalis Capitanei et Consu
Let Decreti processus Vigore. # per M. Duenanowski actoris
M. Laszki Acto obtenta

Jnter M. Matthiam Duenanowski Procuratorem Dominorum
actoris Actum ex una et M. Michaelem Duenanowski Patruum
natu minorem nomine proprio Jnfantis Duenanowski
nensis Notariem Terræ Lubliniensis Actoris et Heredem Duenano
wski primi olim M. Alberti Replicatum ex altera
sens vero Jnfantis Conjuges Actores et actores per eam
M. Duenyminski mentum suum Consortij Suæ mod
probatum Jam Judicij processus Comparens Jnfantis Patruus
verte Lucianum Partium Contrascriptarum Jnfantis Judicium Lucem
Judicii exaudiri Judicium Credendi Relationem Partium actorum
rum respectu Exemptionis Bonorum Jnfantis Lucem negotio
tionis actoralis ex per obligationis provenientium Actorum
pretensionem pendi Lucem ad Judicium editum Recipiendi
ejusdem Commissionem ad Jundem Bonorum Jurisdictionis
sis aut Generum Antonij Wendelii et Pauli Zittowski Bur
gensium Cracoviensium per Cantum Petri Sancti Partho Commis
sionis aperiendi anno Currenti proxime Jnmixi ad inveniendum
Judicium sive ex Burgensibus eorum absentia non
stante ad Judicium ex Collegio Judicantium et ex Collegio Burg
Actorum Judicantium mutua Partium Lemptu conducendi
dos ensig de desolatione aut reparatione deperditæ aut

actus

& prodigus Judicijs officij sui publicandi Lucia Cana Fidem
Mercatum Valentinum Partis Partis dicta de Gadelonem p
ventis coram eisdem Judicis denig Juratis de Consensu
Judicum presentibus Solvendo decretum fuit &c.
Cautes Insuminalduris ad Contenta Contractus Inscriptionis
Obligationis ac Juramenti Status Bonorum Comportandorum
Cum Universis & singulis Pretensionibus Quocunq; Causa
Subditorum medio citandis etiam Juratorij Inquisitionibus Li
terisq; citatis Postulavit expediendis Inquiret Juretigabit Jura
mento a quo interest pro exigentia negotij exequet Satisfa
ctionem Omnimodam quantum cui a quo pro venerit pro
standum debitabit Partes in omnibus & singulis praeter
ea nibus pro exigentia Juris Justitiae ac Bonorum Partium
utrarumq; decidet Disjudicabit & moderabitur Contendent
Disjudicabunt & moderabuntur Cupis vel quorum Deus vo
luerit utraq; parere & acquiescere ac Judicatum pati Ob
Lora Sanctae Dei in quo condescensionis Super Parte Contra
venies publicanda debebunt & terebuntur Lucia Sanctis
una Mariarum Salvicad Partis Partis per Partem Compensan
Judicum Partem totius Instantis Juste provisum Juris
per Partem utramq; Solvenda. Quantum denig Spectat ad or
lationem & Locationem Terrarum Quando quidem Donationis
Latitas probatur Contractus obligatorio Bonorum Jus nervo
Inter M. Albertum Dierna vorbi Piscarum Valentinum
Bonorum Jurisperitum Partem ab una & Dom
Hedrigum Dierna vorbi protunc Dom. Albertu Caplichi
Relictam Consortem Filiam ab altera Partibus Die Sexta Julij
1755to anno In Perpetuum Juncto tenore Inscriptionis obligatoria
Juxtitate ejusq; Contractus Coram Actis Curiae Valentinae
post Partem Dictationis Florio primo Virginis Maria 1755to
anno per cuius M. albertum Dierna vorbi in rem & Per
nam ejusq; Uxorem protunc de Dierna vorbi Caplichi ad pra
tem M. Joannis Lucyneus ab Consorte Filia Lue Super
Matrimonium tenus Bonis Francisci Caplichi Filij Super dum
nam Decem Millium Symphonem in aurea & argentea
monete & quidem In aurea Ducentorum aureorum Hunga
ricalium quemlibet aureum Hungaricalem Duatuordecem
Symphones numerando & Reliquum in argentea monete
Polonicali Licitet in Personam Matris Super Summam
Quinque Millium Trecentorum Viginti Septem Symphonum
rum rem ejus D. Caplichi Filij Super dictam quatuor
Millium Sexcentorum Septuaginta Unum Symphonum ex
Bonis Familiaribus Professionum Libris cuius Separationis Mo
Dierna vorbi Sacrae Domus Caplichi appretiens Dictus Lucyneus
Matris ab nici & olim Francisci Caplichi Filio nunc Uxori
dicto Lemmae praemissum modo quo supra Solvi
ascendit per Partem dicti D. Dierna vorbi Caplichi
praedicti in Medium statu existens Mpis Joannis Lucyneus

Notario Seppe Salinario Voez Sacro Regie Maiestatis pu
tens petitio adnexens vem mento Suo Summam Duc
Millium Florenorum Polonicor Super prefata Summa
modo obligatorio Libri Lenicij actis Curie Voez Feria quarta
ejus Die Porti Sancte Elisabethis Vidue et Recta Dei 1758
anno Lem plei Debito modo ejusdem paise Proinde attento Lega
de actis coram tobis Documentis Judicium prascas Sentem
tiat decernendo Teneatur M. Duenano uelli Mscio Joan
ni Ducymenski Summam Ducorum Millium Florenor
rum ad eb Summa Major Quinque Millium Trecentorum
Vginti Septem Symphonem Florenor Polonicales Sex Mille
lem Septingentorum Quadraginta Septem et Sedecim
rum efficiente ad manus et quietationem M. Ducymenski
Notarij Marte Summam vero restantem Quatuor Millium
Septingentorum Quadraginta Septem Florenorum et Sedec
Symporum Polonicall Mscio Ducymenski ea Cuiori etg
manu recognitam Quatuor Millium Trecentorum et Sept
ginta Septem Symphonem in Florenor Polonicales reducend
Summam quinque Millium Florenor cum Reverend
Florenorum et quatuor Symporum Polonicalem efficientem Jud
Suos pores explicianor respicien Jeri adversatio Mscio
de Ducymenski Ducymenski per olim Generum Albe
tum Graphicum primadvenum maritum Rem ipsius mutuo petit
subiectam predia tam Summe Insortiali quam Jus
aditalitio subiecta Securitate et Cui Bonis mundis et
Libenis locatione providenda hinc et pro Triplia Festi Na
tivitatis Sancti Joannis Baptiste in anno proxime ven
tem 1760 quo Judex Coram officio et actis presen
Bamitionis nu Sacu Sintyventionis Cleri Manifestatione
Judem faciendam cum provisione si M. Ducymenski
prefatorum Generum Jurisperito adibit Possessionem M. Duc
mentis Lemento de Bonis undecendentis aliq quibuscis Dff
gijs Juris et Intellationibus Justitiae ad quietationem adquietat
rem utrorumq MM. Ducymenski Lit. Stat et reabtercum
meret Lucta Vana Prium Marcarum Polonicalem Sarti Sarti
per Partem Compensanda Judicio quoq totidem in instanti ob
vendo Lolita Juris praxis. et mandata in Contrarium et pro
ptione obligatoria ea prepea.

Inter Sebastianum Rud mum Josephum Canem cum Voez Jac
Stanislaum et Barbaram Lagoresandi Lowalczyck Actor
pers. Paulum Zot Dei Lis Cergentem Sarti Voez Clientem M.
Franciscum Comitem in Vadoc Sabotii Capitaneum Bobro
ce Act per Valentinum Brudzynski Bl Voez Coram Judice
Prezey Comparc et Cum per Literas Citatorias Quarum Tenor
Sarti Contra versus in Judicium Cum Judicio et Sandi Citatis Sarti
M. Cellen Decreto Primum et Peremptorio Quieta Quinquen
ante actis Judicijs Lys Inter Partes Comparentes Coto Jnnis
tante et Quorum Coto Sati Factionis Decreto prealleg
nisceptatione per Comparentem Jllm Sabot de nullitate et
Validitate Lecipti ad quem Sam actorem Sit regnant Coram

actis

anno officij presentis Lubtrantis Judicorum Curie quarto post
Festum Quintationis Sancte Crucis Lapsis Virginis Marie anno pre-
sentium recepit et Petrus Manifestatione recepta tenorem
Prunde Judicium presens Legem actis faciendo decreto precen-
cto productionis quetationem Curem presentem et opportune lege
de acto Contestate Manifestatione ad Judicium Prud Perez Pro
pij Destrictas remittendam Cens et pro ut remittit Conservando
Ejus Partibus Jnsum Comparendi paratu ut per omnia vsum de
creti presentis Vijore.

Iter M. Clementem Lord Darlii acti per S. Paulum Lod Darlii Vice
regentem Curie Plac Comit Jterum post arcturum Limitis Cadem mad
prout in Lem plitis Regestro Continetur Cum ad Citationem pro Ecclesie
de S. Borgrabij Cou presentis Cejus quam petita pro cepum capere
diat

Publicatum

Iter S. Augustinum Promercalis acti per S. Paulum Lod Darlii Vice
regentem Curie Plac Comit Jterum post arcturum Limitis Cade
mates prout in Lem plitis Regestro Continetur. et Causa pro Ecclesie
actis ne ad quem de Jure Competit Remittitur.

Publicatum

Actus M. Gasparum Lyl nichi Tribunum Legionis acti per Ecclesie
et S Carolum Lyl nichi Civ militer Jenen Partem adversam Dare
re Parte ex Actum de Jure Contentis Citatis ut Cum Instantiae
arbitretur et quoniam non dedit Prunde Judicium Partem Cita
tam Liberum fuit et pronuntiat

Actus S. Michaelem Kryger acti pro M. Adamum Kokorevski Capi-
taneid am Bachtiey Citat Limul et actorem per Curiam
Partes utrasq docere de Jure Contenti Citatis in eadem
Instantanea et quoniam M Kokorevski Jnsum Kryger de Jure
Suo non docet Jnsum a Judicium presens cum S. Kryger a Jure
M Kokorevski Liberum fuit et Pronuntiat Lignidem vero
S. Kryger M Jnsum Kokorevski de Jure Suo docet Prunde Judi
cium presens Jure Jnsum adversato Parte ex Causam Proce
qui Jnvenit in Prosecutione Satisfaciat et Jnsum Kryger
Decreto Jnsum et Jmpugnationis Jnstantanea Judicij Ejus Dicti
Partes Comparente Late Instantanea et ad dictum Mobes Judi
Pronuntiandum Juramenti Sodalem Artistet Rotho in eod
Decreto et precepto Deo attento Juramento Decreti Judicium
Qualem Officium Kokorevski Lieutenant Sodalem Decorum
Hungaricalem Scripto manuali Die Duodecima Februarij 1765 sto
anno in Dominio Late Jnsum Kryger actum ad Solvendum
Specialem Jnsum et ab acta presentia in acto Septimanis Coram
Officio et acta presentia Lubtrantis Jnsum Kryger actum Sentia
Venditionis Cedulam Manifestationem Jnsum faciendam publicandam
ad manes et quietationem Jnsum Kryger actum ab Jnsum
Jnsum pretensato nibus Justitiae Solvat et realiter ea Mercatum Sentia
Pedes M Kokorevski Jnsum Kryger Jnsum Mercatum Solvat
Parti Partis Jnsum Jnsum Judicio quod Citat Jnsum Instantia Justa
precepta Jnsum Solvendo et Pronuntiat Decreto et precepto
et Juramento adversus eritam

Intus S. Josephum Cothovski et Matheum Jnsum Advocatum Probatum
Curie Plac militer Famatos ad Probabiles Onerosiores

port Dominicum Misericordia amo Cerrenti porrecipe
eande cuente Damatum Legnich pri illo Tempore Procuratore
Seras Legibus Imp Descriptas Lucabrispe Juan obrem Judicium
presens cuente Damatum Legnich Procuratore pueriliter Da
nivenit Decernendo Quatenus id Damatus Legnich in recognitio
tionem Legis publicæ Centum Marcar Polonicales Parti actoreæ
et Judicio Parti huic et ab actu presey in octo Septimanis pro
Offitio et alia presey sub Pena Cassationis in Jam scriptura
tioni cita Manifestationem Faciendam publicandæ Judicio
suo vero Jn instanti Summario processu Solvat Et enumer
decreto presey Vigorem.

Item coadjutores ut Supra et quemiam Famati ac spectabiles Onuphrius
Legnich Antecatus Procurat presentaneus Advocatus Lucas Ulisz
gadki Consul Civitatis Plocz Sacræ Regiæ Majestatis Licet Jmaliter
Jn Judicio Testium Comparitionem tamen praevidere renuunt Deze
bendemnare permittent Proinde Leges ejus et decretales Indemnad
prout in Templi Regesto Continetur Cum additione pro Executione
Generali Regali cum presey Legis quam pia tua presentem expedit
Publicatum

Inter D. Joannem Sherephoverli Burgrabium Terræ Plocz actorem matiter
et Perfidos Infideles Israel Marcowicz Moszek Herszkowicz Baca
Matum Judeos et Senior Synagogæ Plocz Actos negotij et actores capy
Jus ad actoratum Synagogæ Plocz Alterni Partem actoream Synagogæ
Plocz Decr D. Sherephoverli de Jmo et Contentis Citationis Libellis in
stanti et quemiam Synagogæ Plocz de Jmo et Contentis Citationis Libel
mondo et Proinde Jure Sherephoverli de Jmo presey Liberpronuntiat
Judicium deducendo Citationem Partis actoreæ Partis Citatæ Senem Judæ
orum dicti, et Licet Infideles Judæi Synagogæ Plocz pro statu suo Infi
delis Judæi Herszek Salamonowicz Convicium Jam tamen ob ver
rei provisionis ad cuem Infidelem Herszek Salamonowicz reputatæ
Partis actoreæ Citatæ Infideles Israel Marcowicz et Moszek Herszkowicz
Partis Citatæ a Judicio Citationis Libellis Infidelis Herszek et Contentis Condemnad
recedit Proinde Liber cum Infidelis Herszek et Contentis Condemnad
prout Jn Libello plenius Regesto Continetur Cum additione Pargrabii
Jam presey Legis quam pia tua presentem expedit Publicatum
resolutio nec arcti.

Inter Felicianum et Successores olim M. Josephi Crewy Laurea Cera
rios Procuratores et alteros per M. Valentinum de Skarbek Zawisza
Matem suum et Pupillorem actoreum nomine Jmaliter et Mi
Ignatium a Jovoiska Zielinski Subdapiferum Nurens Jam et Judicij
Jmaliter Citationis Libellis Mandamentum ad quam
se Jn antedatis Judicij recepserat Jmstante Citationis Jam Expiranti
Jn experimento Leonium Religiosum Ampum Seniorem et Conventum
Bonorum Ordinis per Partem actoream Partis Citatæ Jmstitutio
um ad Judicium Jmstitutio non Convenienter Proinde Judi
cium presens Necessarium esse alioquin Consuetudinem et
Conventum Bonorum Ordinis per Partem actoream Cabre
Conventum Bonorum Carbara per Partem actoream Cabre
quentis Citationis Libellis Judicij Legis advenit Et

Inter Coadjutores ut Supra et Mspios Ignatium a Jovoiska et Agnetem
de Duchowo Jus cum Comitissa Zielinski Subdapiferos Nurens
Actos et Judicij Jmaliter Coram Judicio presey Comparentes Citationis
Partes utrisq Decreto Jmstituta Jmaliter Comparitionis Jn antedatis

b

Judicij Inter Partes Comparentes Lato intentatae et quo mihi
Partes utraq; pro aliter se gestuat Prouide Latis fecisse decreto
Partes utraq; ad iuenit Partibus in Causa experi
mandat, in expensis Condemnat Laudem non Sent.

Inter S. Michaelem Mitoldeibi acto per S. Joannem Suscipionis
Burgrabium Cast. Ploez et S. Albertum Nedrigo Procur.
act. per S. Adamum Zagrzulski Vex Laudem non Sent

Inter Mm. Mariannam dem M. Jacobi Zawarski Priorem Vdem
Relictam Simonis Vidua Matrem Martinum Priorem nec
Plures Fratres Ordinis Michaelem Canonicum Cathedralem
Plocz. Fratres Zawarski actores per S. Josephum Costkowski de Plocz
Principium Nonjolentem et S. Joannem Brenten agnetem
Simonis Joachimi Nalkowski Evocatum Dei Antonij Presbyterii Cantor
et Vicar Juralis Actor et Judices per cuem Gabriel Parenten Leo
et Eliam Chrzanowski me praliter Jerahu Judicio praesq Burgr
vey et Senat Judices Antiquiores Decretu Partes Antiquiores
in Judicium Quem Judicati exauditi Judicium Sedendo Stat
rem Partis altrea Parte Citat quem ad Judicium dicta Litigan
Causa praesas Lenis Condescensione deinde non valet Vendeq;
dicium praesens Respondam ape Condescensionis nem ad Vendum
Bonorum Mutuales Judicij Lui aut S. Pauli Zakrzewski Vakatu
Judicium Burgrabiorum Cast. Ploz Recepto tempore adiuvent
Quod Judicium Sue Sti Burgrabij
praeda de aduentu Lis tempestive faciendo Actis Lidis
matrem Partium in Sumptus Condemnat Condescensui de prae
sentibus extradonia Scripti non iag possessione praesta
Comparitionis documentum nem ad Jurandum praesens pertinen
mihi ante Inquisitionibus Juralibus emicentibus Inquisi
Inuestigabat Juramenta pro Opportuna Litis negotii Conjuri
Causa Super quo Interient Jnuocabant Jn non praesentes
Actorem Summe et Latis Fautorem omnimod in quantu
Actis aque prouenerit declarabant Litigos amicabiliter
in omnibus et singulis pretensionibus pro cautela Legis et
Justitiae pro alio declarent Deinde Actor Litis
Sententiae quoad
Decisioni Partes utraq; parere et acquiescere de Judicatum
Pati Lubebant Casu Contrauenientis in Casu Contrauenientis Legis
Parte Contrauenient illo In Mm Condescensionis publicandi
Parte Contrauenient Marcarum Polon Parti Parti per Partem
Lucta Causa Inuent Marcarum Polon Parti Parti per Partem
Compensanda Judicio autem Actis Jmmutanti prout per Judi
Solvenda Rebellent et Renuent et Stanislai Ostrowski
Inter M. Paulum Sutkowski Dapiferum Lucovien Actorem
et Adamum Mitoldeibi Camerarium Mm Vacuum
Condemnatum Jterum post aretum Limbi Condemnatio
prout Jn simplici Registro continetur cum additione
pro prosequenda Executione S. Burgrabij Loci presentis
Expensis quam recisa et bene tractata prout ex
pediat.

Publicatum

Inter S. Josephum

Intor Joseph Mordeuliack maliter et Illustres Ludd de Groos
Luiam de Chapleurlie olim Dni Thome Jaworzeanki Camerarij
Granitalis Pole Felicitam Jmorten Viduam Matrem Sau
lem Praepositum Jaworien Gloriaen Sacralis mi Regis
in Culenia Hosiebud et Dnum Norbertum et Theodorum
Fratres Inter se Germanos Jaworzenkie Actor Partes ex parte
Luiam de Chapleurlie Jaworzenka Matrem Suo et Filiorum
Leoram nre maliter Joannam Elisabet Ken de Skarzyn Nicolaim
Joni Alberti Mordeuliack Jmortem Felicitam Vduam Actr maliter
Supficiariq Compantione advocata Partibus experiri mandat In
experimento Suspensa resolutione nre pus Satisfaciant Illustres
Ludi et Joni Jaworzenscy Decreto inuentas talenbus Laborosis
Alberti et Marianna pro quorum actio versatur Jn anteactis Judicijs
Leji Inter Partes Comparentis Lato Juntantares et quorum et Tabul
Laboriosis Albertem ac Marianam Prinde Judicium praesens
Satisfactione advirente ad pergendum Judgeli nem de proprietate
Subditatis Semotis Arbitris evolescendi Sua peracta Judagabine
de Tabulis Dictenetur Tabb Litis Litet quidem de proprietate
et Subditatis ex peracta Judegatione Subditorum Tabulatorum Suo
Judicio constat qualitercq tamen ipse Subditi ad olim Joan Jaworze
skim maiorem et Parentem Comparentis Partis devenerunt Judi
cium praesens non Informatum Prinde Judicium praesens decidendum
Relictae et Successorum quorumcunq Dni Thome Jaworzenskii Tabulam
Joannis Mordeuliack pro melioratione Suis Judicijs contentam ad Jusfi
cienduum Informandum Judicij Litis Lis pendens et Dependentia
recognitionem Jnquisitionis Ken per Partem utriusq tam in pro
batum nem proprietatis Subditatis quam in probationem perce
ptionum Summae ac ovium eidem olim Joan Jaworzenskii pertinen
tium Mordeuliack Matrem nra ea Lege in Statuta Tabulam
Jn Lequey Judicijs Leji pro exhibentia negotij Quendam adiz
venit

Intor D. Joseph Mordeuliack maliter et Illustres Ludd de Groos
Elisabetae Ludam de Chapleurlie olim Joan Thome Jaworzenskii
Camerarij Granitalis Pole Felicitam Jmorten Viduam Matrem
Saulem Praepositum Jaworien Gloriaen Sacralis mi Regis
in Culenia Hosiebud et Dnum Norbertum et Theodorum
Actor Jaworzenskie Actor Partes ex parte Luiam de Chapleurlie
Mordeuliack pro curatione altrix per canes Luiam et Thomaeum
Jaworzenka Matrem Suo et Filiorum me maliter et Pa
rentes Mordeuliack pro curatione altrix per canes Luiam et Thomaeum
Jaworzenka Matrem Suo et Filiorum me maliter et Pa
rentes Mordeuliack pro curatione altrix per canes Luiam et Thomaeum
refectionem Dni Michaelis Mordeuliack pro exhibitione
adest Actor per D. Ignatium Nidzgerski Procuratorem Partis Rei
Plenipotentem Jnstrumento Feriis Comparentem Succumbendo Dicto Dni
Michaelis Mordeuliack Jgnis Nicolao et Matthia Jurisdicti atq
Leuczka anno Mordeuliack Michaelis Pisa praecatis Dni Ignatij
Lucsporibus Jra Leuczka de Mordeuliack Jgnatij Balenis Dni Ignatij
praeuere Plenipotentiam Jnstrumento Jn experimento Ulterius
orente Partibus experiri Jnterea mandat Jn experimento Ulterius
ex caeteris Partium Controversijs in Judicium Suum Jurisdictis exaudetur
Judicium praesens Contradictis in Sessionibus nre habitum non reperitur
documentis Sacrum praescriptis Instrumentibus Jmplicitandis
Judicio adhuc ex non Jmbecillitate Judicium Jra Nobilium Judicij
Dei Terrestris Regnibil Ansewando Partibus Comparentibus Jmuenq Comparendi
paratum praeemptionem

Inter Sthurtem Rdum Jacobum Leszczki Decanum Bielscense
Praepositum Stanislaum Chrzebez actorem ex parte et MM. Jacobum
Subiszewski Irenam Ploez et Rosaliam de Chamiszewie Jaroszewie
Conuges, haeredes actor per S. Josephum Actorem Leszczki Burgrabium Cast
Ploez coram Judicio praesentes Comparentes et Lecem Judicem Contro
versiarum Deosem Partium Sententiae in Judicio Lucem Ju
dicis ex auditis Judiciumque Reddendo Actis inde Partis actorea
Parte citata Suam ad Judicium edita Decernit Judicium Dua
tenus Causa Citatoria Judicium tendo Lex Judicii Finis primo Die Ingressus
Decembris Augusti 1754to 1754to anno Super Summam Mille
Symphonum alteri Die undecima Julij 1759no anno Super
Summam Decem Millium Symphonum et quidem in
moneta Aurea Sexaginta Trium Aureorum Hungaricalium quin
libet Aureus Hungaricalis numerando quindecim Symphonas
efficientes Rorigingentos quadraginta quinque Symphones de
sideratos vero in moneta argentea Lei et Mille quingenta
ta quinque Symphones per actores MM Conuiges actor Pertes
Demig Super Summam Trecentorum Symphonum Die 22.
Februarij 1764to anno per Solam met Mpcum Decanum
Chamskea In rem actoris Datis Sumsmas praemissas Sexagin
ta Tres Aureos Hungaricales et In argentea moneta in unius
Computando Decem Millium Trecentorum Decemquaginta
quinque Symphonum ad recensita Scripta manualia Contra
ctus Lex et per Castrum Pertz Notarium actus Sancti Joannis Ba
ptistae 1764no anno proxime venturo Judicem Curiae officia
et actis praesez Sub Poena Banniti onis in Casu Contumaciae
nis Actor Manifestationem Judex Faciendam publicandam
abz quibusvis Defugijs Finis et protellationibus Justitiae adver
nor et quietationem actoris Solvat et realiter enumeret Sub
Poena Trium Marcarum Polonicalium Partis Partis Cum Summa
Judicat autem Citatoria Juxtanti Solita Finis praxi Absolvendo
per Mpcum Jacobum Chamskii manutum et Testimonium Mpcum
Chamskii Actus Intercedendo etiam Mpcum Consertem Juam

Inter S. Joannem Starozpienski Cameralem Irenam Dobrinecki
et Franciscum Opechowski ac alios actores et Actos per con
Sd. Starozpienski et Opechowski seu alios Actos et Actorem me
per eandem S. Zakowski Suum et alios Actos et actor me mal
Coram Judicio praesentes Comparentes et Lecem Judicem Controversiarum
Deosem Partium Controversias In Judicium Lucem Judicis ex audi
Judicium Actis Rebus Partium utrinque Lucem Judicium Ch
Deinde Liquido Causa praesentes Judex Controversiarum decidi
nequit Proinde Judicium praesens requirendum esse Conclusum
sium ad Standum Honorem Zakowa Judicij Lith Capitalo
tempore admisit Judex Judicium Lucis et Integritatis aut ani
et tempore Collegio absentia eorum veniae non obstante Dum
et aut Sd. Pauli Zakowski et Josephi Castrowski Integritatis Actor
mand

unes ea quecunq; Collegis adiud predicta de aduentu dicti negotij
vel faciendo aduisandum mutuo Patrum tempus condu-
cendos descensores comportandum nouendum juramentum super
dicti Litis cundum Juris ordinem et de qualibet re pendorum confrontetur Jo-
menta et testimonialia quecunq; Lectum cum eadem Litis appro-
batione ac coram pendorum de dicta Salubri materia
mihi Juris singulis pretensionibus mediantibus Juris dili-
gentijs pertinentibus et Juri cujuslibet Juramenta pro op-
portunitate negotij exequenda et penas alijs que interesse ius-
gabit omnimodam ac Litis salubrium quantum cuique pertinere
rent prestandum declarabit Primo prefiget ac Litigatores ame
dicti Partes ac in omnibus et singulis pretensionibus ea que
ad eam emittendas nihil interim de resolutum relinquen
do Sic exigente Lege Justitie ac Juris Partium utilitate ad eam pre
dicta quorum interest Juris prefixo Litigatore ad eam
comparendum per quem ea exigentia negotij competent pro
illo Juris Litigandi dentatione prius habet deinde dicti
et moderabuntur Lex deinde dicti et moderabuntur
Quorum vel Cujus decisionis Partes utrag parere et acquiescere ad
judicatum pacti sub pena damnis in illo in Juris Ecclesiasticis
super Parte Contrauenientes publicanda decernent et Condemnatur
Lite adhuc Juris Marcarum Solonicalium Parti per Partem
Compensanda Judicio quoq; Studem in instante per utrumq; Par
tem Lemmatis Juris Juriscipi Solvendo declarat pretenso
rijore.

Visa Litis Libelli et Precipitatum Scheduli ea
Juris cum Conjuges actores per mandatum Joannem Josephum Leonicellum ac alios
Matter Ignatium Joannem Josephum Leonicellum ac alios
Actos per Adamum Nicolaum de la Cameron in Juris Causa
Coram Judicio presens Compares et Juris Judicibus Juris Litis
Quorum Partium Controuersias Juris Judicium Juris Judicibus ex au
dito Partium Judicium Deinde ad Litis Juris actoris Partis Litis
Juris ad Judicium Litis ad Juris Litis Partis actoris Partis
Juris ad Judicium Litis Juris Litis Juris Litis Partis actoris
ulterius super Contentis Partis Litis actoris Partis actoris
In sequenti Judicij Legi eduendo Litis Juris Litis Juris Litis Juris Litis
Litis Antonium Maleuelli Camerarium Juris Litis Juris Litis Juris Litis
Nicolaum Bergaldum Castrum Nouum et Damianum Litis Juris Litis
Nicolaum de Oppidano Arenarum Adamum

Inter S. Laurentium Iurisdi actorem per S. Josephum Cathowa
Burgrabium Cr. Non finitum.

Inter Venerabile Capitulum Cathedrale Plocz alit per Procuratorem
Felicem Cessionis Jeronimum Cathedralem et Causarum
Iurium Procuratorem Plocz et M. Laurentium de Opatowiec
Vicarium Plocz alter per S. Paulum Sotowski Vicegerentem Sa
Plocz Inscriptum Plenipotentem et M. Albertum Jeremi
Dapiferum Plocz Actorem per S. Adamum Pietrowicki Lan
nicum Iuris Cath. Plocz. Coram Judicio praesentibus comparentibus et Iuris
Contraversis Causam Actoris ex una et Reorum ex altera
Judicii exactis Judicium Resolvendo Remissionem ab officio
Executionali Burgrabiali ad effectalia nem Improrsus et M.
Laurentium Actis ejus et M. Siemens Actum Sotowski Cathedr.
Actionem Munimentorum Causam praesentes Literas Regias
Judicij Legi praecedentem et Actum M. Jurisconsulti Jeremi
Causa praedicta ad cras Sequentem Quare Judicium Suspenditur
Inscriptum Plenipotentem.

Inter Idem Venerabile Capitulum Plocz et pertinens ut supra Actor
Reum post Actionem Simili Condemnatio munitum Reum
Reorem Sententiatum cum additione pro executione Judicii
Burgrabij loci praesentis Expensis quarta pecta pro executore
Publicatum
Dias.

Inter eosdem actores ut supra et Conventum Reiprezentibus Judicium
Monasterium Ordinis Sancti Benedicti Cath. per Sotowski
Sotowski Vicegerentem Capituli Plocz Inscriptum Plenipotentem
Grani Judicii praesentibus comparentibus et Iuris Contraversis
Quarum Partium Contraversis in Judicium cum Judicij ex
Actis faciat Causa Actatae Relationis Munimentorum ac quorum
cum anteactis Judicij Legi recepcrat Instantia Quia
Causa praesens Ideo Judicium Interlocutum pro movendo
inde Quorum hora Non subesse praesentibus Contra
sed causa Suspensa Actis facta per Relationis inscriptionem
ad Judicium Iuris Plocz pro Judicium Distinctus remittit
ejus et Partib Terminum comparendi paratum exemplo
Inter M. Paulum Sotowski Deputatum Reum Actorem per
mem Melchiorem Casimirum Iuris Plocz Plenipotentem
M. Joannem a Jona Skarbek Castellanum Genovadiensem
Actum per S. Matthiam Marowiecki et quoniam Judicium
Herrecki Jakubowicz Actor praesens in Iuris disparitate
Condemnare permittit Legi inde Reum Comparentem
M. Skarbek Castellanum Genovadiensem Actum Causa pro
sens Suspensitur ad Generalia nem disparem Reperque
sparente decernitur Condemnatio in Reum et Actorem
finalis ad Judicatae faciendae Executionis additum pro
lore S. Burgrabiae loci praesentis quinis quarta pro
Publicatum
Dias peragat.

Inter Eosdem M. actorem ut supra Dominum Iterum pro
Actorem Simili Condemnatio munitum Judicium Reum
Sententiatum cum additione pro Executione Judicii
S. Burgrabij loci praesentis Expensis quarta pecta praesentis
expediat.
Publicatum

Inter M. Adamum

M. Adamum Malisiki Camerarium Granta alem Lomz
alb. ac alios per S. Paulum Zyd Twerki Vicegerentem
Castg Hoecz & M. Michaelem Pilichowski ac alios
Actor per S. Matthiam Marowiecki De mutuo Jmpet
ua Partem ad Jnfrascriptum Jnstantes Partes ad Sequelam
M. Michaelem Michki Notarium Jn Terrestrem Plocen
actorem per S. Matthiam Jozefy nobl. Bilkow Jnstrom. Plenip
potentem M. Stephanum Jesienski vexillifer. Dan. Stalicz
actt per S. Josephum Sobiepanski Bilkowski et quoniam Rabiety
Actum per S. Matthiam Marowiecki Jnsi comparens
a Parte Actrice Sufficienter Jnstructus Jnstrom et
quoniam comparens a Rabiety Sufficienter Jnstructus
new non Jnstructi Proinde Lyps cum S. Rabiety permitt
Jus Jndemnitate prout in simplici Registro continetur
Jtem comparentia Ven. Capra presens ad Jnstrum ex Jnstrum
sione Judicij aut absentia rem Convictionem Suspensionis et
Omnem Conservatorium Jnstrum Remotis Publicatum.

Jn. Sophiam de Jezy Wisniowski primi voluem S. Alexandri
Mto Thesaurario Lovicensi voti olim Dni Josephi Myslinski fun
sortem Relictam Viduam Antoniam Josephum et Alex
xandrum Valentinum Alexiam Leminskij Plocz Mdo Thes
saurario Jnsi Dilectum per S. antoniam Mdo Thesaurario suo et aliorum
actorem me mediante et S. Rosaliam de Rusko ejusdem
olim Nic. Alberti Sobieski Relictam Consortem Viduam
Actum et Judicatum et quoniam omnes negotij Susceptores olim
M. Alexandri Mdi Thesaurij assistit jdq. Susceptores per S. an
to. Mdo Thesaurario Notarium Jnsi Jnstant
Jtem Mdo Thesaurio Notarium Jnsi Jnstant
Proinde Lyps cum parte ne advocata Partibus expe
visi mandat Jn experimento, amputatam debitae rem
mentorum per Partem Actoream Judicium Dei
Caeteram prosequi insistit Jn Processu Judiciario Dei
lendo Citato nem Parte actorea Parte citata Lucem ad Judicium
et in eo paratam se condescensionem ad Jurandum Bonor
Stanislao Capra ad Judicij Lei aut Jnsonem Adami Ly
cynski et Mathej Jezy Jnsi Burgrabio et Castrensi
Plocz Capitali tempore censet. Quod Judicium Lei Jnsp.
Burgrabij Unius eorum absentia non obstante prius ad
adventa Ly impetitio faciendo Jnsi Jnstrum mutuo Par
tium Jnstrum Jnstrum Condescensum prolixa quorum
Jnstrum Jnstrum Jnstrum Jnstrum Jnstrum Jnstr

quid Ari a quo provenerit prestondam declarabit
prefijet Rejores arrectent Partes in Curiam pretens
nibus Curiam ad Judicium non Partis Actae pro exigentia Le
Justitiae ac Juramen finaliter Decident diiudicabunt
derabuntur seu Decidet Dediudicabit et mandabitur
vet quorum Decisioni Partes utrag parere et acquies
ac Judicatum pati Sub Pena Bannitionis in Curia tenta
ventionis Cria Maij illo in Mnd Condescensiones Lyc
te Contravenieg publicanda debebant et tenebantur
Pena Mandi Marcarum Polon Partis Partis per Partem
pensande Judicio quog [illegible] in precinctu Juditio pro
Juris Solvenda

Inter S. Actorem Solvendis ad matrimonium et Jnor Elisabeth
de Wdecumbie primum oblem Jnori Danielis Rosiecuntis
cendo ad presens vota Jnori Ricadomi Myslibordis
ac alios Actos per eand S. de Wdecumbie Myslibordis
apparitura Jnori Adami Meldrum Comerarij Jnris
Suo et alios Actos mnd matrimonium coram Judicio praesey
parey et Secum Judicium Contraversy Quorum Partium
versis in Judicium Curiae Jnd Inter eandem Judicium
dendo Actorem pars Actae Actor Actae Curiae Judicium
ebatur Decernit Judicium Creatum Actor recabitur
Lunae Die 24ta Augusti 1666 anno in Testimonium
Lemmam Procuratorem Rem cum Symphoniam per
Danielem Rosiecuntis libi data Compot et Juramentum
et ad Actor Mathis Judex ad monumentandum Juramentum
Mem Praebuit Juris Andreas Solvendis Actor Super
nis Dominam Lemmam Procuratorem Rem cum Symphoniam
mento ad Suo Actor Juramento Decernit Judicium
Creatum Pars Actae Lemmam Supplicem Procuratorem
Rem cum Symphoniam Juramento nunc scriptum Judicium
Actae prosequi Octo Septimanis Prorogandis et Actor Judicium
Sub Pena Bannitionis in Curia Contravenio nis Criae
nis citatis seu Jurandum faciendum publicandis Sub Actae Pena
Rem Marcarum Polon Actae Partis Partis Seu Judicium
Judicio seu Decernit Judicium Lemmam Juris Judicium
Solvendis ad manus Requisitum Actae Judicium
seu Personam personaliter Recognoscendis Judicium
dis Depositi Juris Solvendis et recabitur.

Inter Matthaeum Mosmanum Paulum Comitem Jnd Actorem
Mortuo Mostarlii Patriarchae Jnd Actor Mortuo
Sathmagistrum Chorti Restabit Actor Judicium
is alios Actos per S. Paulum Le Dursii Procuratorem
Hay Ploeg Jnorem Procuratorem Dni M. Rosiecuntis
Joannis Stokerii Relictam Executricem Actae

nagm

riannam Virginem Imneptam Sororis Jubere se Germanas Carolicis quidem Virginem in Spiritalia Jnovi Adami De cognatis Burgrabij Castri Plocz Literas malle et quoniam Religiu Alti M. H. Dezji alias M. Jacobi Ostaszewski Judicis Castri Laecovicz Relictae Senioris Vidae Casimiri #~~del Patrum~~ Alti presentiu Primo deprecentis Se Tender mare permettens Prende Superscripsi Jis porcz permittentibus Condemnatio prout in Terminis Regestri Continetur cum addictione pro executione Burgrabij Jui presez Capitaneo quam petita processum expediat Eidem Comparez coram Superscripsi publicatum

Ger adulteriorem Domicilio nem # excepto

S. Petri Jer

Dl Casimirum Antonium Josephum Paulum tam Mariannam Virginem Jmneptam Sororesque Fratres et Sorores per Dl Joannem Josephum Burgrabium Castri Plocz Plenipotentiarium Jnscriptum Dl Alexandrum Rochum Lipowski Tutorem Suae Minoris minoris Militer coram Judicio presez Comparendi et Secum Judicem Controversiae Juramentum Partium Subdoneji Jn Judicium Secum Judicii exaditis Judiciem Decidendo Adductaeque Partis altercatis Partis Actis Diligenter ad Judiciem delatis Laboratis ad Pars Acta Dilationis mentionem coram adquam se praetactis Judicij recepere Jnsinuantis et quoniam Verbatim Dilationis Mentionem Manifestabit Actis Jnscriptionis Delationis mentionem coram Manifestabitur Actis Jnscriptionis Delationis mentionem coram Manifestabitur Actis Castri Plocz Pena Lemende post Dictum Jubilato Jnscriptum per Secum Andream Corcenski nomine Superiorum Jnferiorum Alexandri et Rochi Lipowskich Tutorum suorum contra profatos Dl Fratres Sorores de nullitate et Invaliditate Jnscriptionis ad quam Pars adversa agit Superdictum Mille Ducatorum Typhorum coram Actis Castri Plocz Pena Lemende post Festum Sancti Antonij de Padua 1738 per Nem Suum Leiscorski in rem et per eosdem Pupillos Marianne Fratres Sorores Actorum Amicos Jnscriptum coram Judicio

Citatio nem Partis actorce Citatæ fuisse ad judicium citandum
Inscribendo scripto manuali Die undecima mensis Julij anni
presentis in Bellum per Actum authoribus dato et manu cujus
subscripto decernit Quatenus Idem Actus Summam Du
Viginta quinque Zymphorum et sex tarij unius reducendo
florenos Polonicales Summam Centum Septuaginta unius
florenorum et Duodecim Groschorum ac Duorum Solidorum
nicalium efficiens, Scripto recensito per Actum ad Solvendum
assecutam hinc et pro Festino Festi Sancti Martini Epi
cii Venerandi in anno Currenti proxime venturo Comparendo
et actis presentibus subscribendum in Quæstionibus
Manifestationem Judicem faciendam publicandam abrogandis
Diversis Juris et Statutis tribus Juridicis ad manus Quietationis
ulterius mentis Solvat et realiter enumeret Lustra Sem
Judicium Manarum Polonæ Partis Partis Juris Summam Judi
Emphyteuticum Solita Juris praxe Solvenda

Inter Illustrem M. Josephum a Gordon Gordum Notarium
Terrestrem Sochaczewensem ex Palatinatu Plocensi ad Inscribendum
ionis Provincialis Deputatum Judicem actorem personam
mum modo venti Generalium Terrarum Plocensium Coram Judicio
officij presentis Comparere Judicium Resolvendo Remissionis
absolutionis Executionalis Obligationalis Cartarum Literarum
Bonorum Gordonianorum Judicium Judicium Factam Summam
Dni Joannes et Ignatius Dobski Succedere semper Judicem
dicti Termini prima quidem Feria Secunda post Festum
tatis Nativitatis Gloriosissimæ Virginis Mariæ 1766to anno
Feria Secunda post Dnicam Letare Festa denique Feria
randa post Festum Visitationis Gloriosissimæ Virginis
nis ultimo in anno 1767mo omnibus eorum Judicij
ex Parte Illustris M Josephi Gordonii Notarij Terrestris
censis et eadem Palatinatus Plocensis ad Inscribendum Ju
nis Provincialis nunc Judicis Deputati in Causa presentis
tis Sufficienter ac plenarie convicti esse debuerunt Pro
Comparente Parte actorea uti post plenariam Convictionem
corandem Grossorum Debitorum Negotium Judicare prout
Judicatione autem negotij Quorundam Judicio Duo Compa
tum et Suprascriptos Grossos Joannem et Ignatium Dobski
Scripto certo manuali Die Vicesima prima Septembris
1765to anno Dominij Datum ad Summam Duodecim
Nonaginta Trium Auscorum et Hungonicalium ac quod
Zymphorum Decem Polonos pro Vero citibus quingentis
Viginti Duobus tempore mundinarum Judicem Celebrandi
modo Litatis acquisitis debitam et realiter pro eisdem
pro Brevi tempore spatio semper pro Die ipsa Festi San
rum Simonis et Judæ Apostolorum in anno eodem 1765to
Suprascripto Illustri Mpio Gordonio Notario Terrestri Soch

ad Solvendum

ad Solvendum apecuniae et Summam eandem ad Bonam
fanjowo ejus Hereditaria hue ad Palatinatum Ploez compor-
tandam et Restituendam scripto eodem dese obtinxeis-
dim fare Contravencionis forum Judicij praesz Palatinatus
Plocz Jus cinpipse, enim tamen praemisso scripto no
tempore descripto non satisfecisse non nisi modo primum
ex eadem Summa Originali Duecentorum Nonagenta
Trium Aureorum Hungaricalium et Dymphorum Decem
diversis temporibus rathatim ut pote Die Vigesima
Sexta Maij in anno Vrbis ne Bonis Ranborum Quin-
quaginta quadragenta Trium Aureorum Hungaricali
et Dymphorum Decem ad manualem quietationem Gnois
Pauli Antonowicz Vicenotarij Terrestris Ploez in rem Gnois
Joannis Dobek Libertatem et in eodem extracta Scripturae
radici originali annotatam, deinde Die Decima quarta
Junij anno eodem Vrbis Quinquaginta Au-
reorum Hungaricalium ad manes Solvimet Illustris
Officij Stolbergki per Gnum Ignatium Dobek exolvisse
Summam quae Septuagenta Aureorum Hungaricali
et Originali Summa ac provisionis ab Integra summa
restare ad Denos foram responsionis Palatinatus Ploez
in tuitu ejus de Summa ac provisionis circa ultimavi am
de Summa Octuagenta Aureorum Hungaricalium quita-
tionem in eadem Scripto manuali annotatam et per Gnum
Ignatium Dobek recognitam Constituisse et in Casu no
tempore praefixo non Solutionis Summae refusionem
Litis expensarum Bonificandam rese proponidse Quin-
quaginta tamen eandem Septuagenta Aureorum Hungari-
calium ac provisionis retentas ad usq per eosdem Gnos
Dobek ad nexum tam ejus de Scripto Originali quam Lub
sequenter Interepanem apecuniae Lupenies coram
tamen non restituisse ac non exolvisse, Quamobrem
Judicium Instituendo Superscripto manuali Scripto ac
Libequery apecuniali bus Decemiis Literis Gnois
Joannes et Ignatius Dobki Quinquaginta Septuagenta Aureo-
rum Hungaricali Justi ponderis in et pro Poena Tertia post
Festum Sancti Petri in Vinculis in anno praesz Coram Offi-
cio et albi Castr Ploez Sub Poena Banneriis Jn Judicio
in Casu Contravencionis circa Manifesta Dinem faciendam
publicandi eidem Illustri Officio Stolbergki Notario Jud
Ploez et Judicij Deputato ad manes ejus de Vive ejus specialis
plenipotentis Solvant et recipiendum Lustra per
ecclesiae Letos Poena quatuordecem Marcarum Polon Partibus
ti cum Summa Judicio vero mediam ejusdem Poenae in eis

stante

Inter S. Paulum Bronowski & Mariannam de Iwaszkiewicz
conjuges actores per cum S. Paulum Bronowski nomine
Suo & Uxoris Suæ nomine præsentem & Jos. Lelskie conjuges
actos per S. Valentinum Lotowski ex Parte una & Ioannem
Grey Emptorem & Leuem Judæum Controversiæ Partium
Controversiæ in Judicium Suum Judæum Causam Judicium ex hinc
præsens Citationem Partis actoreæ Partis actæ Leuem ad Judicium
citandi Decernendo ad effectum citandi Partis actoreæ Partis citandæ
& Concedit Dilationem Inquisitionis Super contenta Petitionis
& Citationis Partis citandæ & Sequens Judicium Leuis &c.

Inter S. Norbertum & Theodorum Jaworowski actores per S. Adamum Le-
cynski Burgrabium Castri & Præ Generum Plenipotentem & Pro-
curatorem Gorzkowski actum per S. Adamum Mikorowski Camerarium
Item Præ Quondam Coram præsens respectu dictæ Causæ nec
Sabinam Pauli & Insuper Rescindendi Libellatum præsens in Judi-
cio pro motum Proinde Generi adesse Delatum Judicium
præsens declarat & Quo minus Delator non adest Privat &
Cassat Litem Liberam & Item præsens pronuntiatem

Inter S. Paulum Niedziałkowski & Salomeam de Jerants primum
Obm S. Mathæi Lagiewnicki ex parte una & Ioannem Lewi
czek actores per cum S. Niedziałkowski nomine Suo & Uxoris
Suæ nomine præsentem & Salomeam Jerants Semipercilii
Consortem Goreczkowski actum per S. Paulum Lotowski Vice-
regentem Curiæ Præ Quondam Catharinæ de Gorecki Nowicka
& Michaelis Lubowicki Consortis præsentis in Judicio parti
Proinde cum Comparez Causa præsens Suspendatur ad Comi-
tia nem dies præsentis Super quo Decretum Generum pronuntia
Lendi Lis Condemnatio prout in simplici Regesto Continetur
Decernitur. Publicatum

Inter S. Joannem Pawlicki & Agnetam Skarzecka Judicem Comitis
& alios acti per S. Joannem Pawlicki Suo Generis & alios
actorum nomine S. Bartholomæum Bergrabium Cæ
Præ Quondam & Mariannam Rhuim & Petrum Jozefowicz
Dnos tum Plen Rosaliam Leszczyńska Matrem Familias ac
abis citt. per S. Josephum Jozefowicz Caram Judicis præsen
Comparez & quorum Comparentes prius Bartholomæus Jaroszy
Burgrabius Cæ Præ Quondam Dilationem ejus Insinuatis repo
Lendo citt. Præ quo Dilationem ejus Insinuatis Commissus habet
& quo idem Petrus in Lecto agritudinis decumbit & ad re
cipiendam causæ Dilationem Insinuatis Commissus habet
Proinde ejus responsi addictus Mihi Judici ad præmittendum
Juramentum Rotharum Præscriptis Sortium præstatum Juramen
tum ad repositionem Comparentis Leszczyńska Pro Joannis Pawlicki
Præ Quondam Castri Præ Dat Homologat Dilationem Insinuatis
quam Pro Legesz Judicij Lis picta Lex cum Robore
Tenebitur Cum Reliquis Actis Causa præsens ad cosas Pros
Lis pendentes &c

Inter Joannes Stanislaus Zaleski alias maliter D. Antonius Zyrzynski Actum et Judicem per S. Matthiam Szaszynski Deputatum Coram Judicio presentem comparentem Zaleski Diversitas Quatenus Partium Controversiarum in Judicium Quemadmodum exandetur Judicium deducendo Actatis non Partis actoreae Partis Actae Quidem ad Judicium edita necessarium esse Inquisitionem ad Contentas Partium utrarumque Manifestationem deducendum in Sequens Judicij Edendam

Inter S. Stroinski Subdelegatus alias maliter Stroinscium Subdelegatum alias maliter Senem Partem actoream Dare Partem actam Innocentiam Contentas Actatis Suae Quidquid tantis et quoniam non Dare Quinde Jo Settes Liber a Primo presens Tantisper mentiatur.

Inter Coram Subdelegato S. Adamo Milodrowski Camerario Presentem ad Actum presens apud Acta Inter S. Antonium Warnickiadatore maliter M. Lucam Malewski Dicem Castri Presentem Actum maliter Coram Judicem presens comparentem Dicem Judicem Inter Partium Controversiarum in Judicium Quidem Judicium Detis Judicium Deducendo Actatis nem Partis actoreae Partis Actae Quidem ad Judicium Edita Decernat Judicem Quatenus M. Actus Summam quatuor Millium Zyphorum alias Gotz Presentem Causam Frontis Festi Nativitatis Sancti Joannis Baptistae 1758vo anno per Mum Malewski Judicem Locumtenentem in Personam actoris una cum provisione Juramenti et ab actu presens pro Utilitate Festi Nativitatis Sancti Joannis Baptistae in anno proxime venturo 1759 proxime ab quibuscumque Officijs Jurisdictionibus pertinentibus ad manutentionem et quietationem actoris provisione perquirique computanda Gravaminis et actus presens sub Poena Razmiterez in Casu Contraventionis circa Manifestationem infuendam publicam Solvat et realiter enumeret Lustra Sena Polonica Summa Polonica Parti et Judici pro medium primitus Solvendo Jus pro Solvendo. # monetam inscriptam et recepta.

Adamus Milodrowski Camerarius Prus
Magnus Subdelegatus propria

Coram Subdelegato S. Adamo Milodrowski Camerario Jure Pleno Actum M. Joseph Lisiński Notarius Castri Stare et Sabbatum Stephen Zielinski Notarius Castri Stare et S. Antonium Zielinski actores per Eumdem M. Notarium Actum Lucem Authoritatis Actus Partes Jeremias Dicem Petet et Sic in Lucro Ultimo Judicij

Finis

firatis faciendæ Executionis Condemnare permittis
Prout de Super Eod. Disponente Decernis Condemnan
tes in Libro qui Supra et in Regesto Contineat Cum ad
Debitæ Executionis Effectum Adamus Ignatius Burgaltz
Castellanus pro perpetuo Justitiæ Supra Publicandi
Adamus Ignatius Comes de Dunin Plotz
Liberalis Castellanus pro tempore
Pater S. Cum in Sacri Romani Imperii Principatu Valentinensi Bru=
nensi Plocensi et Silesiæ Ducatibus Parentum Regum Plocensium Pro=
mam Plocensem Hereditarie tenuerint Ingenuam Albertam Lovna
chi Litteratam per annos Decem non Hæreditarii Litterarii Juris
Actum Malitæ ad obeundum a Latere Judicantis non
et Partis Petitæ Barbaræ de Dembsie Niedrowska Super S.
Cruciferi Bibliotheca aliorumque Bonis Quæstionem Judicii
post Latam Sententiam Margarethæ Regiæ Mandatum Anno 1753.
Anno respectu non Solutionis Pecuniæ quinquennio Moræ ab
Actore abstantiam et publicatam Partem citatis Reis
Actoris Advocatus Præsentatum et Judicium Petitum
Pater S. Laurentium Druckowski de Hedrzyno de Albino Principem
Comitem Actoris pars Adamus Ignatius Comes de Dunin Plotz
Mandatarius Procuratorius pars Valentinus Brudzewski
Plocensis Judicium Procuratorium Actorium Partis Opponentis
Partem Judicium contra Citatum Judicium Quæstionem
Partis Actoris Advocatus Decreti Adjudicati Mandatarius
Actoris Partis Actoris Judicium Decreti Ministerialis
Actoris Partis Actoris Judicium Decreti Ministerialis
Decreti Præsentati Solutionis Mandatum Septingentorum
Decreti Præsentati Solutionis Mandatum Septingentorum
Florenorum Polonicorum Bonorum Mandatorum Quæstionis
Pecuniæ Mandatum Septingentorum Florenorum Polonicorum
Anno 1635 Mensis Martii Die 15 Anno Præsentis Partis
Præsentis Partis Judicium Decreti Ministerialis Quæstionis
Præsentis Partis Judicium Decreti Ministerialis Quæstionis
Mandatum Septingentorum Florenorum Polonicorum Bonorum
Mandatum Septingentorum Florenorum Polonicorum Bonorum

Inter Franc Joannem Sorcyarbi actorem per Matthiam Jo
reyrbi Gallicz Oram Judicis predicti Judicium esse
vendo Ex officio Executionali Regrabyali Pa
cz Leuem Ed Judicem facturum Dominum Jesum Xpm mes
Regrubi Sacerdotem nempe Minis Condemnatis ibus pro ma
Feri Secunda proxime Festi Sanctorum Incipiendum anno p
sime elapsi VCbmo allcra Feria Secunda post Festi
Visitationis Gloriosissime Virginis Marie anno eod em
Tertia dem Feria Secunda post Dominicam Letare quando
anno presenti Omnibus in Judicij officij pnes & Par
actoris ac Causa Torres ex obtentis sufficientes ac plenarie e
Comdescripcedd mentem Prouide Partis actoris Judicium m
sens negotium Judicem mandat Jus Judicium negotij Veru
Salus facere Cattem debitum Monimentorum ad quem
se in anteactis Judicijs Legis recepcrat Jn instanti et quoniam
non datus fuit Succumbere hac in Causa Attem advenien
Decernendo Quatenus Literis Sic rite Executibus nec dum
mam Quadringentorum Cryptonum Scripto manuali
Die Decima Julij VCbi mo Anno in Locum Regium Lenyo ani
Datis acto in Rem et Personam actoris Datis manuq Acto
propria Subscripto ad Solvendum Cum protestacione pro
veniendi Declaratum non tamen Juris et Exolutam Jnri
et pro Feria Secunda post Festum Sancti Viti Juris
anno presenti proxime Jmmunitatis quibuscumq Juris et
Protectionibus Justitie una cum Provisione ab ultima
questationis relicta ad manus et quietaldum nem actoris
Jn Sabbatio nem Finarum Ordinationem Lapsa
de acta et preposterum Jn Judicij officij presentis Lapsi
prefato acto et Parte adversa hac in Causa obtentarum
Penarum Implicum Quatuordecim Marcarum Polonicalium
Sorti Sorti Cram officio et actoris pnes et Lubrana
Bonorum Jnvasorum Jn Cam Contravenientis Ordinationis
num Juris et Jnvadendum publicandum Solvat et realiter ex
merit Lustra Pena Lemplicij Quatuordecim Marcarum
rum Polonicalium Sorti Sorti Cum Semisse Judicij
quoq per medium in instanti Solida Jnri prout Solvi
ti Jnstitiam Cum Semisse Judicij denig Penam Semidu
plicum quatuordecim Marcarum Polonicalium Jnri instanti Jud
Jnri prout pluens

Inter Sti Francis cum Sorbowski et Catherinam Malewska actores
actores per Sti Francis cum Sosnowski Curiarum Lic et Jnsor
dum nie malitur et Dni Petrum Sorbowski et Marianum de Di
minis Licti Jnris per Cujus Literas Procuratorias et Matheum alij Joannem
Suwalewska Virginem et Juliam Actos per cund Dni Petrum Sor
bowski et alios ab me malitos Coram Judicio presentes
Judicium Sedente Cabalis rum Portis actoris Parti Actoris cum
ad Judicium citis ad affectationem Portis actoris Parti actoris pet
et Comdem Delatis rum Juramentis Juxta Literas Portis Actoris
Cabalis rum Partis actoris Jn Sequenti Judicij Legis edulem Ve
ti Sorbowski

Inter S. Vincentium

Inter D. Vincentium Liarcouelles et matter et S. antonium Fa
roneddi ad per S. Adamum Lagunilli Bel Voz et Infideles
Lijs mundum Leuitarum ad per S. Mathiam Maroueddi
coram Judicio presentij comporej et secum Judices Contrauertentes
Quarum Partes in Controuersijs In Judicio Indecum Judicis exa
ditis Judicium Deuocado Libellum Partes audire et Partibus
Iuxta de Jure cum mo edicto Quando quidem Lempto manuali
decendecima Julij 1764to anno per Infideles Judeum ad
matter se in Judicio presentij Lectis Datisq. Libellum manum re
centionem Impho nem mutuo datam cum promissione sacra
tam per decem de Lo uedam ex pecunia pe dictor, ab eadem Lem
ma pro libris nem pro libras annis pro quolibet anno per
Ympho nes Triginta pecetam agnoscit pro Lemma
Lemman Triginta Ympho nem grenigne debitam non
negasse Partum pignus in eadem summa apprecato In
fideli Judeo accepisse Deamo bocem Judicem presentem de
cernit Partes Lemmam recentionem Ympho nam
dempto quinque Ympho nibus ultra promissionem pro
quatuor annis debitam superreclis stare et ab acto presen
ni dicto septimanis Bram officio et actis presentibus Lubs and
Bamentum in Pane contrauentes Lex Mandatorum
Fluid faciendam Infideles Judeos Lijs mundes Lex dicentia
manes et quietatis nem actoris nem in sublatis nem Inde
mnationis super eod Infideli Judeo In Judicio officij presen
obstante Pena nem Lemplum quatuordecem Marcarum Pabu
Dem Actus ei dicto actori In Prud et Lub ngore Expressem Lo uat
et realiter enumeret Lucta Pana tunc Marcarum Polonen
Parte Partis tunc Summa Judicio autem Studem in mutati
Juta pro expensis Salvendis. Pignus Sabiet Stamen prada vasonem Triginta
dell Judeo Pignus Sabiet Stamen prada vasonem Triginta
Cupream adiptam cui Chytropodes binas eidem in Pane
debitor Supra scripto restituat Decreti presentij vigore.

Inter Dnus Jacobus Lobo dni et alios act per S. Valentinum Bru
dagnulli Bel Voz Lenes Stetenem pro Scriptum Simulatis
to promot in Lem plini Regentis continetur Lem addatione pro
cessionis et Bengralij Lex presentij Cujus exequi quam reis o debere
executionis Bengralij Lex presentij ... Publicatum
tutinato pro expedias.

Inter S. Antonius Lado dni cum Lem et alios pers Valentinum Lem
Bru dagnulli Bel Voz Lenes Stetenem pro Scriptum Simulatis
condemnatio promot in Lem plini Regentis continetur Lem
additionis pro executionis Lenes Bengralij Lex presentij
vis quam pro Scriptum pro expensis peragat Publicatum

Inter S. Lucam Rudovertii et alios actr per eum S. Rudovertii
Liv et alios rem actr mihi mandatum per S. Antonium
nymbri Relictam et liberos olim S. Joannis Bonbrugge
Consortem viduam Joannem et Paulum Agnbrow viduum
rium eum Simonem Rudovertii Liv et quosdam Superstites
et S. Antonium Bonbrugge Liv per S. Gregorium Wouwerman
Coram Judicio presentibus Comparentibus et Rem Judicatam
tes Litem Partium Controversijs in Judicium ductum
Duntis examinatis Judicium Definitivum Partis actoris
Partis actae Rem. ad Judicium Dicti Judicis tendendo Decretum
cinctae Comprobationis Documentum Libri Illatorum in Actis
actor Judicij Leges Inter Partes Comparentes Lato Instanti
necessarios adhibendi Judici ad pronuntiandum Juramentum
Rotharum et quosdam actor Comprobationem Leges de
mina Libri Illatorum Lex agnita Roveri Florentini
Paloniedae Lata Juramentum renitet Prunde Judicium
praesentes eadem Litem ab alterius Impetitione Actoris
Partis Libens fuit et pronuntiat, In futurum autem
nedamna pro centum Partis actae Inferantur Judicium
praesens Lib. Appellationis Interdictum Decretum praesens
vigore Examine Judicij Leges
Inter S. Albertum Rotherdam actr per S. Jacobum Leguis
Bonorum Oppidi Dunkirk Economum actum per S. Valentinum
Brudynelle Bellocq et quosdam Reliqui Actis praesentibus
in Jure Desperet et Condemnare permittent Prunde
Leges Judicij desperet Decretum Condemnatio prout in
Lem plus Regestis Continetur Item Additione pro Regestis
Executione S. Burgalis Loci praesentis Appellationis quam petit
pro Expensis expediat. Item Comparet Desperet Publicatum
Inter S. Helenam Laudrhen olim S. Alberti Executorem Testa
tam Consortem Viduam actricem per S. Paulum Zoetvelt
Inscriptum Plenipotentem S. Josephum et Adamum Fratres
rodhue Fratres Inter se Germanos actos per S. Valentinum
Brudynelle Bellocq et quosdam S. Carmeles Laudrhen
actae praesentibus in Jure Desperet et Condemnare permittent
Prunde Leges Judicij desperet Decretum Condemnatio portes fuerunt
Executionis Decretum Condemnatio prout in Lem plus
Regestis Continetur Item Additione pro Executione Sri Burgalis
Loci praesentis Appellationis quam petit pro Expensis et quatenus
Item Comparet Decretum ad alterius Item Conclusionem
Desperet Decretum praesens Desperet Publicatum
Inter S. Matthiam Parentem et Tutores faciem Petrum Chudynelle
antonium et Claram Chudynelle Impuberes Georgium Segyn
shie Barbaram de Muto Duarbie olim S. Segynelle relictam
Consortem actores per eum S. Matthiam Chudynelle

Reus dabit

suo et alioren actorem actorem me[n] p[ro]p[ri]a[m] p[ro]p[ri]a[m] p[ro]p[ri]a[m

Jurem Antonium Domagielec Fratrem suo d Sororem suam
mod̃ militer d Ds Laurentium Leowo urki d agnetem de ko-
walewska Conjuges Actor Jenerãlis Leowourkie actis Comparent
Sufficienter Inscribi d Comparitionem d quoniam non prevalebit Re
mde Super his Leowourkie decernitur Condemnatus prout in lem
plis Regestis Continetur Cum additione pro executione jris Regalis
Cum prosequ Aequis quam pijs pro ejus expediat Publicatum

Inter Ds Stanislaum Slowarski Actorem d Cunegundem de
Skarzynskie Conjuges Reos Casimirum Josephum
Stanislaum d Joannem Dobrowskie Privignos d Alios ad
per eosdem Ds Slowerski Actorem d mandatum suo d alio suam
actorem mod̃ pro Ds Remisiewskie Conjuges Actor pers
Paulum Dobrowski Vicegerentem Curiæ Plac d quoniam Ds
Michael Piekarski d Colbiena de Jonec Chowskie Conjuges
prosequ mod dej personal citi d condemnare petunt
Sed unde Super Conjuges citibus Curiæ presentes ad ulteriorem
Juris actum Respondendum d Super eadem dej personæ Decernitur
Condemnatio prout in Lem plis Regestis Continetur Cum additione
pro pergendo executionem Regalij jris prosequ Aequis
quam pijs pro ejus expediat. Publicatum

Inter Ds Stephanum Dobrowski d Mariannam Uminska Juris Con jun
ges actis ac alios per eosdem Ds Stephanum Dobrowski suo d alios actis mod
mod̃ militer d Ds Franciscum Dobrowski ac alios Actor per eosdem Ds
Franciscum Dobrowski suo d alios Actor mod pro militer Cum
Judicio prosequ Comperj Jenerj Partem adversam decere partem
Actoream de mod d Contentis Actis sub Lite d quoniam non dolet
Prænde Pars Actoria Libera a mod presq pronunciatum

Inter Ds Stanislaum Koriski Actorem per Ds Antonium Wornicki Pleg
Cum Curiæ Plac Pozn Steram post Scriptum Lemski Condemnatio
nem prout in Lem plis Regestis Continetur Cum additione pro Execu
tione Regalij jris prosequ Aequis quam pijs pro ejus prosequem ex
pedat. In Quero autem a parte Fiscali quod de Executo
rio d

Publicatum

Inter eosdem Actoream prout Supra Josephum Skarzynski Condem natio
Lemski Condemnatio Lepes Ds Ignatio Krzyzanowski Condemnatio
nem cum additione prout Supra

Publicatum

Inter eosdem Ds Actorem ut Supra d Ds Franciscum Krzyzanowski Actum per
Ds Paulum Dobrowski Vicegerentem Curiæ Plac Adhuc tamen Inter
Condemnatio nem ex parte Ds Josephi Skarzynski Lepes Ds Stanislaus
Koriski ratione non Soluti sub Juramento Storg Sobieszowski de
Secus Mercedis proveneg In Summa Cum Numeribus Imbis mod
ma Pena Secunda post Dominam Reminiscere Quadragesimales
anno presq proveneo pretento obtend d publicand Jenere eosdem
Jacobum Koriski de cura de bus standi Ordi et protestatione Nonpos
eosdem Ds Koriski his rationibus in Judicio presq exponitur sed
Contrahere bonum standi quominus a loco Citandi Jus Actor asserit

Inter Tandem moderaminis Judicij sui le subjiente decernit Judicium Quatenus Idem Joannes Rosicki actor in Constitutionem libri sui Standi Pariter simplicem quatuordecim Marauum Polonos Adamo Szczypicki Burgrabio Castri Vbey obligatos Judex per mediam in instanti Sub Pena Bannitionis colligendi Bona publicanda Solvat et Realiter enumeret habitos Standi eiusdem J. Rosicki Judicium praesens declaratus Partibus expensis Injungit In cognitionem Exactoris eiusdem Partes Controversij in Judicium Sumus Judicet exactor Judicium Sumus Judicet Solutionem mundimentorum ut in recenti causa per Comparentem allatis affectis Partibus causam prosequi Injungit Prosecutionem ulteriorem causae Partium Controversij in Judicium Sumus Judicet exactor Judicium Standum Standi Citationem Actoris Partibus allatis ad Judicium edictum Suspensa Solutione Summae Centum Septuagenta Florenorum per Actorem agnetam Decernit Judicium Quatenus Quinis Testibus evadat in casu Juramenti Sobtam prout Summam non ad praemissionem amubilem decernit Sub Pena fugiendo reductae monetae per actorem Sibi data Contradicendi Provisionem non tenetur exolvere. Quadut Prosequi Judicij Legi portiquam Causam Sibi Causam non Judicium Decernet Quod Juris est. # Legalitate Processus

Inter cum Actis ut supra Tandem Partem pro Citatum Emilio Cadmi nato approbato antehac Processu in Quo ulteriori Inter Jovendo Executionis prout in Simplici Libello Contineto cum additione pro executione J. Burgrabij sui praesij Capitanei quam remissa prosequi Capediat.

Publicatum

Inter J. Antonium Sicki actorem per J. Josephum Sobkowski Procuratorem praesentem et Joannem Franciscum Salesium Altimiannade Mercatorem Jus Jacobi Szydlo Consors Actae mercy cum Domo de pared et Cohabitare permittet Mercatorem Citato approbato antehac processu decernit Cohabitandi Legem Quo ulteriori Inter Jovendo Executionis et prout in Simplici Libello Contineto cum additione pro executione J. Burgrabij sui praesij Capitanei quam pro Citatum prosequi expediat

Publicatum

Inter J. Joannem Brudnicki actorem malitor et J. Rochum Brudnicki malitor et actorem ac alios actores Suos et Consortes Cohabitandi malitor objectum a latere Condemnatorem et parte sua Balthasari Josephi Lopes J. Joannem Brudnicki in Judicij ordinij praesij Tenenda ante Pro J. Quatuor Vicinis et Mortuis in Curia attentatarum Violentiarum obtenta et publicata Teneri cum J. Joannem Brudnicki actorem Dolore de loco Standi in mitiorem censet. Tandem moderaminis Judicij sui le subjiente decernit Judicium Quatenus J. Joannes Brudnicki actor Pariter simplicem quatuordecim Marauum Polonos ad Partis Judicium mediate Testem Sub Pena Bannitionis et Legendi Bona publicanda in instanti Solvat habitos cum J. Joannem Brudnicki actorem Quem Standi declarat Partibus in Curia expensis # et actorem ac alios actos, per cum manutum Suos et Consortes ulteriorem pro

mandat

mandat in experimentu Scandelis earundem partium contra versi
in Judicium Lucas Jubelis ex adverso Judicium Secundo absti
nas partium utrarumq; Libros abinvicem editas ad effectum ali
partium utrarumq; productionibus allegationibus & reallegationibus ejusd
Causa dat & Quoad dictationem Inquisitionis Super contenta in
Certificatorio & dictationem partium utrarumq; in separatis Judicij
Loji ducendas &c

Inter S. Joannem Josephum Leonis nominis Szczepkowski Burgrabium
Cast. Kow. actu mandatorem & M. Marianum Ludovici Leonis nominis
Zielinski Podkalandam Rovar. actorem ex una Reum potentem
Zielinski Podkalandam Rovar. actorem ex una Reum potentem
Teneri Partem actoream docere Partem ream de Jure & Justitia ac
tricis sue Instantis & quoniam querela de non extradita
praestita facta per Partem actoream reponit Quamde Partem
actoream non habere Jus ad Contestandum quemvis Partem actor
tantes per id Jus praesens Judicium praesens liberum fait &
Judicium Actis Rud. citavit & non adest

Inter S. Adamum & Leonoram Lewickie Jugerum Conjuges Parcen
tes & Laurentium Felicem Zielinski Duos tam Laborios ex
Andream Samuelem actores Lemel & Ettor per S. Adamum Zyle
nicki montanum & Parentem duo Consortes Filii ac Samuelis me
Judicium & S. Adamum & Meriannam de Dobrzelewice Jugerum
eam Conjugem Parentes Matthiam Filium Bonarticie Actor &
actores per S. Adamum Muldworki Comparuit Jus Actor
Judicium Judicij praesens Comparet & eam Judicium Contraverte ete
Judicium Deinde Citationis Partium utrarumq; Quand ad
Judicium sibi mutuo edictas ad effectum Partium utra
rumq; ejusd Partibus utriq; dat & Quoad dictationem Inquisitio
nis & Super contenta Protestatorium & Citationem Partium
utrarumq; in separatis Judicij Loji educendas &c

Inter S. Antonium Rudo actorem per S. Paulum Zot Scabinum Orbe
gentem Cast. Kow. Jenue Plenum potentem Scabinum Unde
mandatum mutuum Jenue plenum Regentem Continentem Jenue dictionem
per executionem Sententialem Judicialem quem pignoris
prosequi capiat.

Publicatum

Inter S. Josephum Lappo actu & Catharinam Zielinska Conjuges
Thomam Zielinski & agnatum Rutkowski Jurem Conjuges
actores ex abo per S. Thomam Zielinski Jus Actor ex abo per
actum mandatum & S. Adamum Smolenski ex alio actum per S.
Paulum Zot Scabinum Regentem Cast. Kow. Judicium praes
Comparet ete Judicium Deinde Citationis Partium actoream Partem
actoream ad Judicium edictas ad effectum Comparendi ete
Actor Partium Partibus utriq; dat & Quoad dictationem Inquisitionis Super
contentis & Protestationis & dictationis Partis actoream Jus sequens
Judicij Loji educendas &c

Inter Ilch. Principem ac Dedicatum Cantantium Absalom Sedorien
Sowerbeis Leprey Ordinis Sancti Benedicti Virginem Monialem

Abbatissam

Abbatiam ac Totum eiusdem Conventum Virginum Monialium
Ordinis Cisterciensis per S. Bartholomeum Gutowski Ber. Inscriptum
Plenipotentem et M. Josephum Mlicki Ennsendam
Palatinatus Mazov. Acta per S. Paulum Zoltowski Vicecancellarium
Terrae Dobr. Coram Judicio presentibus Comparentibus Actis
M. Mlicki Actoris Decreto Judiciali Emunitatis Comparitionis Instantiae
actor. Judicij Lis Inter Partes Comparentes Lata Instantiae
Tendente ad Exhortandum eosdem Comparentes ad Actum edendi Data
Conredit Dilationem Negotii ex quo causas Jur. Judicij Pro
Lubis pro Bidportuez Negotii Importantia Absentiae
quam Literalonis de Comparendo Prosequendi Judicij Legis
Provocare tenebantur.

Inter Religiosum ac Devotum Conventualem Ecclesiae Parochialis
Podolien. Conventus Sanctae Virginum Monialium Ordinis
Cisterciensis Abbatissam Confraternitatis Rudnensis ejusdem
Conventus Virginem Monialem Terrae Cracov. Conventualem
Actis per S. Bartholomeum Gutowski Ber. Inscriptum
Plenipotentem Acta et Lecta Coram Judicio presentibus Comparentibus
Lata fuerat Actoris Dilationem Instrumentorum ad quam
se in antecedentibus Judicijs receperat Instantia et quia non
satisfecit Pro una Lucubratione et in vim Lucubrationis
Decernit Judicium Quatenus Actor Instantiae Impetitionis
per se in rem et Personam Religiosae Devotae
Catharinae Rudnowska Conventus Sanctae Ordinis Sancti
Benedicti Virginum Monialium de Eodem Conventu
Plocz Rem in Contentis petit Petitum Impetitionem admittit
Plocz actis Fr. Laurentius Sierpecz Fenestertius post Festum Sancti
Francisci Confessoris Anno 1765to Anno Lapso Millesimum
Millesimum Septingentesimum Sexagesimum Quinto Sanctum
Millesimum Millesimum Septingentesimum Sexagesimum Quinto Sanctum
Inscriptum Coram Officio Acta prosequi Subpena Rationis
nis in Causa Contumacialis Lesa Manifestationem Judi
fuerunt publicandi in Pro Scripta Certa Valvitatis
Sancti Stanislai Baptistae in Anno Proximo Venturo
Nativitatis Incidenti Anno Principio Nativitatis Quinquagesimo Centesimo
Computando Absque Quibusvis Dilationibus Juris et Partibus
Suis Justitiae Ejusdem Conventus Haereditatis Specialis Plenipotentis
Praevia Quia Lis Mota Lecta Tabulae et Valvae
Emunent Lata Sana Simplici Quatuordecem Mensium
Nem Solvendi Partibus Lis Mota Judicium Pro Medianis
Pro Mutandis Pro Causis Juris Solvendi Ut Ultima Quietationem
Retenta Eundem Actum admovent.

Inter Religiosum ac Devotum Conventualem Ecclesiae Parochialis
Podolien. Conventus Sanctae Virginum Monialium Abbatissam
Terrae Eundem Conventum Actis per Cancellarium Terrae Dobr. Josephum
Mlicki Procuratorem Palatinatus Mazov. Acta per S. Paulum
Zoltowski Vicecancellarium Terrae Dobr. et Dn. Josephum Ignatium
Piwnicki Actos per Cancellarium M. Andreae Zielinski Pouillarium
Terrae Rosanen. Actum per S. Adamum Laczynski Burgrabium
Terrae Rosanen. Coram Partibus Terrae Judicium Sufficienter
Comparentibus Judicij Negotii Instantiae Impetitionis

Insinuerit

prunibere Imperitio new Instantanea & quo eiam Temporis
coram Deorum Medicatheverlaik Sufficientius Imparitio new
non possibit Jmo Bonis Condemnere permittat Prwende Leyer
Ejus Decernitur Condemnatis prout Jn Libris Regijs Curie
retur Cum Expensis causa presens ad Sufficiendum non Constitu
non Suspendatur Appellando vero ad Dictas S. Burgrabiales
presens quoniis quam petita pro expedit Publicatum

Jn M. Antonium Curiarum Venatorum Latiorum Dum D. Jam
Venerandum Logarithi Administratorem autorem per eundem
M. Luciarum Cur et alios Judicem mediatorem Jn Patrum
Aeneum Vexilliferum Jn Italicis ad per D. Paulum Gottschalk
Sergentem Curiae Vacy & Jones Cum Thomam Wernich Villa
torum ad per S. Dionysium Jordanum Jeneri Partium autorum
principaliter agentem Dicere Partem Actam de Jure Jn Curia
Actionis Cur Jn instantia et gravamina non Dicet Prout Jam
Acta a Jure presens Libera Citatis per Warrantiatem.

Ter D. Laurentium Turselli ad per D. Matheum Jenyd Turselli Dl Vacy
et Dl. Jacobum Leopoldi Bonorum Appidi Drobin Leonardum et
Josephum Dembowskii alios Impugnatores per D. Matthiam
Marcinecchi D. Josephum Gottschalk Dl Vacy Judicem, Mediatorem
Quantum per ad Actorum Dni Turselli Sufficiente Compantione
Adjuncta Quantum vero Juteros Judicium non D. Gottschalk Bur
gravij Curiae Vacy Sufficiente Relatio et Declarato Partibus experiri
Jubet Judicium non Decernere Jn experimento Si quid non Jnfideles
Judeo Jacobus Sarna et Henricus Jacobowicz Mercatores Appi
di Drobin plenarie et Sufficienter Prosequi Litis et Andemnat
tionibus quadruplis et quid non prima Feria Secunda proxime
Festi Sanctorum Jn non Regum allera Feria Secunda post
Festum Visitationis Jnstantis Virginis Mariae ultro
anno proxime elapso 1765 mo Jupercipe Jnfidelibus Judeis
Actis Feria quinta Feria Secunda ante Festum Sanctae Agnetis
Virginis et Martyris Ad proxime Superdicto Jnfideli Hersceli
Jacobowicz Actor quarta Feria Secunda post dominicam
nicam Letare Quadragesimalem anno Currenti proxime pre
senti Jn Litteris Omnibus et Parte adversa Jn Judicio
Feria Superius Citatis Omnibus et Parte adversa Jn Judicio
Officij presens Causa presens Volentis Convicti Expensarum
Judicium Judicium presens Partibus negotium Judicem man
dat Jn Judicatione negotij Quando quidem Judex Curiae Constat
Scripto Die Decima Julij 1765 to anno Actionis Jn Dni Marcin
proprio Actoris Libri Scripto Summam Centum Aureorum Mon
garicalium Actoris cum protestatione annuali a quo Habet Cre
ditum per Decem Jurisperitos Constitutos exolvi Jpsumque
solvendi Summam Jn Diebus Septimanis ante Festum Natalitio
Sancti Joannis Baptistae Jn anno 1766 to proximo cincinnatum
Cum mora hanc Jn mercaturam Contractum ille pro tempore
non exolvisse ac Juricio non retinuisse Quamobrem Judex
Resolvendo Remissionem ab officio Praetorio Burgrabiali Curiae
ad Judicium factam.

Inter D. Albertum Simonem et Mariamnam Sebastianibus Jurien
coniuges Antonium Franciscum et Lucretiam Wyciathowska
filiam coniuges actores et alios per D. Leninem Borowskii suos et a
bortum actorum me mabiter suos Joannem et Stanislaum Igna
tium Josephum Wisniewskii per D. Adamum Metrowskium Cane
rarium Trin. Pb. et Ignotum reliqui acti presentes in Judi
cio steterunt et se defendere nolentes permittunt Mihi de Superegisse
et ut iure condemnatio prout in libris plicis per eius contractes
cum additione D. Burgrabii bis presentis Agimus quam petite no
stram expediat.

Publicatum

Inter D. Mariannam de Konieczkie olim Jo. Valentini Miaczynski
relictam Augustum Vidzum Matheum et Paulum Petronel
Franciscum Silvi et Petros Inter se Germanos Miaczynskie
per D. Matheum Konarskium Burgrabium Sanctae Crucis
et M. Antonium Morawski alt per D. Paulum Lodzinski
exercentem Curiae Pbi coram Judicio presentes comparuerunt
et coram Judice Controversiis Quorum Partium Controversiis
in Judicium Limen Judicii examinis Judicium deducibilitatis
rum Partis actoreae Petitis Libris ad Judicium detectum
Decretum Judicium Decretum Scabinum Scabinorum
Juramentum Quemadmodum per
olim D. Carolum Morawski Parentem allatis Tabellionis Pbi
Certum actum Lex Symphoniam et Testimonias
ad Scriptum manuale per Actum actum Die quinto Martii
1766to anno In Stipendium Datum ad Solvendum coram Judice
Pbi Procuratore D. Valentino Miaczynski Monito et Par
rente citato Contractarum sibi Scabinorum debitorum In
Lepero Judicii Legi Comprobet. Post quam Comprobatio
nem Subscriptam Testium Judicium decernet id quod
Juris est Ho. Ht ad Computum verbale. & Unaquaeque Actibus

Inter M. Joannem Kucborski Enisferum actorem Caspanda
rum M. Theophilum Kucborski Notendi Subscriptorem
Impetitum Petitum Caspanda et negotij Procuratorem M. Joan
nem Kucborski Enisferum Pbi Nomine Plenipotentiarium
et M. Michaelem Kucborski Venatorum Pbi citi Caspanda
et M. Michael Kucborski Venatorum Pbi citi Caspanda
maliter. Juncta Partem actoream Caspanda et negotij do
cere Partem citati Caspanda Procuratorem Petitis Actis nil Lite In
stanti et quorum Pars actorea Caspanda et negotij Pro
tem altam Caspandae de Mandato et Procuratorio Petitis Actis
praesens cum M. Actorem Caspanda tantis per a Mandatorium
rum fuit et pronuntiat.

Inter D. Lucam Kudowski actorem per D. Paulum Zotkowski Procuratorem
Judicium Castri Pbi coram Judicio praesentem Comparentem Judicium
Resolvendo Tempus Mandati Executorialis Burgrabialis Lucam ad
Judicium facti Liquidem Petitis Libris Actis praesentibus et Suffi
cientes Processus nempe Primi Condemnatorii nihil ex Parte
actoris Super Actis primae Feriae secundae Pridie Festi Sancti
Agnetis 1766to anno altera Feriae secundae Pridie Festi Sancti
rum Trium Regum 1767mo anno Festis autem Feriae ad

post Dominicam Letare Quadragesimalem anno currenti
pro domè mettenta haeredi causa obtenti Conjectus de
actis Provinde Actor reposuit petitum decerni mandat fieri
Inquisitionem Reponat Actor Inquisitionem suam Reus
Generaliter edictum instanti et quo niam reponit Provide
derunt presens ad testificationem cujus Inquisitionem reposita
secundis Quaestita et matura deliberatione perpensa Quae
quid ex eadem Inquisitione palam patet per Libellum
Inventarium apud actorem mello modo Infecta Licitatio ope
alijs vero Licitationibus Ita quod erat impedimentum re
publicae Scriptum Die decima octava Novembris 1765 anno
nio Regis Dilatum Super Numerorum Quinto rum Quin
gint a Symptomum Depositionem eorum Scripta Summam recen
tam actor Solis apertis ipse non habens huius exhibi
Quo facta Judicium presens decernit Quatenus Citatus Rem
mam premissam Duentorum Quinquagint a Symptomum
Scripto superius de acta Connotatam Solis apertura Juris
ab actu presentis quatuor Septimanis Grani Officio et actis p
sez Sub Pana Bannitionis in Forma Contrabentium Ordina
rum Publicanda
sentationem Faciendam absq; quibus eis Defuncti Ju
ris et Protestationibus Juratis Citatus Reus Subsistentiam Mora
Condemnationem Depositionis de acta ex preparam Hanc Quo
obtenta Parum Triplicem quatuor decem Marcarum Polo
Parti in Foro Subjiciendo Deprasino ad quietationem actoris
Judicio vero Seu quisq; Sanae mediatatem Omissorum Quo
Persolvat solvat ac realiter enumerat. Licita Sana Rem
Marcarum Polonicalium Parti Parti Rem Summa Judi
Decimo Octavo Instanti Solutis Omnis Praxis Solutionis Inqui
sitionis nunc In Judicio presentis reposita Omnis Obligatio
Declarat Obligatam vero Parti actoricae extradit.

Inter Ill. Nicolaum Burgradium Lentos Sanctos Presentem et Thomam
Filium Joannem Parentem Antonium Matthiam ac Joachimum
Filios Honorabiles, Balthasarum Sorenzum et Salomeam
Dictam Honorabiles Conjuges ac Joannem Vicentem et Martianum
Filium Starcenbie actores ex Suum Thomam Honorabilem
et absentem Reorum nomine Publici Ill. Felicianum Andr
Joannem Theodorum ac Laurentium Patres Filiorum Germa
et Patruales Fratres Filios per Nos Theodorum et Joannem Fr
dyns Lie Leys et Ordinationibus Municipalibus Habitos Coram Judi
presens Comparens et Seriem Quaestionis Controversiae Quaerens Lan
Controversiis In Judicium Suum Inducit examinis Judicium De
dendo Unum Partis actoricae Decernit Quatenus Partes utrisq; In
quisitionis duas reponant In instanti et quo manus sua actorica
Inquisitionem Suam Seu Coram Judicio Quaestum reponit Pars
quae actor licet suam Inquisitionem non reponit tamen in
edita Inquisitione persistat et sic ex eadem Judicare permittit
Provide Judicium presens Subsistente Parte actoricae Inquisitionis
Partis actoricae ad Testificationis Inquisitionis reposita Condescendi

Quae testes

quam recta & deligenter tractata examinata Quando quidem ex eodem Inquisitionis edicto tales Bradys hic citatus in prato pos-
sessionali in Bonis hortis vocata Inventaria sua Impetij
& abata Inventaria ex damnes &. & volentes recepisse alios
non mobilia abatis nem Inventationem eorum etiam varijs
in locis coram diversis personis Iesuse de pecunia & alijs Bonorum
Infrascripte Provide Judicium presens pro hic & alijs similibus
Inquisitionibus de Duetis coniunctis citatis penibilis declarat decernen-
Quatenus ijdem citati eligendo sibi tempus competens pro reddendis
& ab acta presentis Inventarijs Septimanis proximis Iuramento
sicuti ex Iuramento per Spatium trium Septimanarum Iuxta
Inter mixtim continuandi & capiendi ac in exitu de Iuri
bus quibus & Bonorum sine plures quatuordecim Mayorum
Solemnitatis Partis Partis Forum officio & acta presentis Sub pena
Banitationis in Casu Contravenientis sibi citis manifestatis nem
Fauendam publicanda. Judicio quoq; per medium ordinis
stante petita Sobtam Juris praedem Solvendi & enumerandi
damna alterius actoris Libellata Inducere Judicij Competent
post quam Compertum fuerit non Subscripti vel non Judicium decernet
Quod Juris &t. M

Matthias de Velasco alias Matheus de Velasco Hispanus Civis Ulyssiponensis
Conjux citati Josephum Cardosum de Flores Judeum
Judicij presentis Compareq. & Coram Judice Controversiam Duorum
Partium Controversij in Judicium deducta Judice examinatis
Judicium Instrumentis Decreto Juncta Quamvis Instrumentis
Judicij Sub Inter Partes Compareq. Latis Instrumentis & ad citatis
Multa pudenda ne mentiendam Juramento Actum & quorum
Sacri Actus quatenus acta Symphonicum Juramentum prestare
renuit Provide Judicium presens Contraveniens citatus
dententiat decernendo Quatenus citatus manutenere in sua
Actionis quotam acta Symphonicum & denegare Majori Injuria
ta Symphonicum presentij Judicium agnitam tum Coactum Soli-
gine Juramenti ijdem citatus emunem per actorem Actio mutuo
Debitum Reis & ab acta presentis in acta Septimanis Coram
Officio & acta presentis Sub pena Banitationis in Casu Contravenien
dis citis manifestatis nem Judicium publicandi & Solvendi
& restituat Lustra Pecuniam Mayorum Solemnitatis acta ri
actum Reum Acta Judicio quoq; & tuti Instrumentis Solvta Juris
pro ejus Solvendi ad manus & quietandi nem actoris

M. Luiz de Seixas & Velasco alias M. Joannes Stampelhaurem Sua Conjuge Parmaris Consorte in Solidum Eduardum
per S. Francisco Mabarlo del Hoyo Inserum Stampolitarem et J.
Josephum Cachovitis citatis & Judicij presentis Coram Judice
presentis Compareq. & Coram Judice Controversiam Duorum Partium
Controversij in Judicium deducta Judice examinatis Judicium Rescin
dendo Exemptionem ab officio Executorial Peregrinorum Quem ad
Judicium pertinet decernit Judicium Quatenus citatus Summam

Mille Trecentorum Lexagesimo Tyrpleorum ac Florenorum Polonicalium
redeundo Summam Mille Septingentorum Vigintiquinque Florenorum
et Vigintiquatuor Polonicalium effluentem Decretorum
Condescensionalium in Regio Bonorum Ecclesiasticorum Regni
ad Visitationem Sacri Visitationis Officii primo die Mensis Martii
anno per Officium Sacri Visitationis Officii Robinarium Inter Partes Comparentium
lato ad Acta Officii prosequi Fiscalis Partium die Decembris anni
Centuries Millesimi Octingentesimi Quinquagesimi Primi anno eodem modo et
tenore correcto ultra adjudicatam Lesionem et pro Regia Lesionis pro
Restitutionem Transigurationis Christi Domini anno prosequi Substituti
Fiscalis Officii Sacri prosequi Substituti Procuratorii
nomine Comparentium ac Nominationem Judicialem
Licenda ad manus et quietationem Actricis Nominatae Procuratoris
Materiali Vice Potentis absque quibusvis Depositis Juris et Pretio
tionibus Judicialibus necnon Judicati Decreti
minationem ac pro Contravendo ne pro allegati Condescensionis
vali Regiam Scripturam quatuordecim Marcarum Pardonum
Partis Partis In Summ Solutis in profido et Lucro Expensarum
Judicii denique medietatem Ministerii Solvendi et recalitet enu
merati Lucri Pensionis Marcarum Polonicalium Partis Lesionis
ma Judicii actum Status Principalis Solutis pro Judicii
Decreti presens Exhortatio Actus Provisionem

Inter S. Petrum Cesarium et Gabrielem de Jero pro Majoratu S. Jo
nis Sulerystki ad presens Lemadi vota Juniem Conjuges Actores
cum et Matteum Andream Sulerystki Minorem Privignum
Solium actores per cum M. Gabrielis Leo et Conservi ac Principi
pui Leonem meum alter et S. Thomam Wilcinski et Mariam
de Sulerystki primo olim et antei Josephi Lemadi addictos vota
Judicium Conjuges Actores per S. Adamum Bazynski Balivum et Ge
rentem S. Franciscum Josephi Actoris presentis dispendia
condemnare permittat Pronde Super cum Libello dispendiorum
tur condemnatio prout in Libello petitum contineter cum addi
pro executione peragenda Additer Suos Burgrabios boni gardes
quivis quorum pia pro expedit cum Compare Cura ad
ad Legem Pronos Publicatum

Inter S. Matthiam Salinski et Ceciliam Swierkocka Conjuges
actores per cum S. Matthiam Salinski Leo et Consorti Suae me
Pralibori et M. Josephum Chamski Bibamum Actorem cum
ad pro S. Paulum Zottowski Vicegerentem Capitis Curiae Judicii
presens Compergete Judicium Deudendo citatio nem Partis adver
Partis citatae cum ad Judicium dicti adjectitalem Partis adver
Partis citatae Dal Jovis dicti Dilatationis Judicium Super contesta
Protestationis dilatationis Partis actoricis pro Regia Judicii Lapsi ex
cendae

Inter S. Thomam Stubicki ad pro S. Paulum Zottowski Vicegerentem
curiae Regiae Sandomiriensis portarectum Limites condemnati
in Lucro ulteriores portes faciendae Executionis prout in simplici
Jecto pontinetur cum additione pro executione peragenda quam
S. Burgrabios boni pretii quivis quorum pia pro expedit expedi
Publicatum

Inter eundem

Ego Ioannes Martinez Presbyter Vicarius Ecclesiæ Sanctæ Mariæ de Loreto Civitatis Novæ Hispaniæ Regni Mexicani Occidentalis Indiæ Imperii Sacræ Romanæ Ecclesiæ Cardinalis Archiepiscopus Mexicanus Primas Totius Americæ Septentrionalis Sedis Apostolicæ Delegatus Judex Ordinarius Subdelegatus Conservator Generalis Privilegiorum Indulgentiarum Sanctæ Cruciatæ Totius

adfuerunt Inquisitiones si necesitas portus tavernit
expedit Juramenta pro opportunitate rerum ~~[illegible]~~ sum
mas liquidabit Solutionem ~~[illegible]~~ monasterium Juraverit Penas
Contravenientes decreto super quo ~~[illegible]~~ Juravit Solutio
dixerunt mandant quid [illegible] que prevalent pretendunt
declarandi Partes ~~[illegible]~~ actoriam quam Judicatorem in
Curia Judicatoris ~~[illegible]~~ Judicatum utrarum Juriter de
Contrahit audiet et moderatur Curia dixit Judicabant
et moderantur Quorum ad Quod Decernunt Partes utras
Juris et aquis ~~[illegible]~~ publicandi Data Sub Pena Examinis
ris Actoris Mod Conveniendi in super Parte Contravenientis pur
Chirandi debeant et ~~[illegible]~~ Curia Curiam Mercz
arum Solvi Parte Partis per Partem Compensanda Judicis alv
~~[illegible]~~ Juramenta Data Juramentis ~~[illegible]~~

Inter Religiosi Minim in Christo Patrem Conventus Civitatis Ord Min
Sancti Dominici Priorem ~~[illegible]~~ Conventus Ecclesie Mo Mo
Religiosam ac Devocatum Barbaram Henriquez Conven
tus Vlixb Ord Prem Monasterium Conventum ~~[illegible]~~ per eorum
et M Michaelem Mlicki Notarium ~~[illegible]~~ Actores Matthiam
per eorum Procuratorem Bazgrabem Partis Pro Juramentum ad
obtentum Actore Conventum Partis Infidelis Curiam
Hoc Dixit Causidicus Jo Curia Pro Juramentum Quorum Causarum
Officij Judicis Penia Curiam Pro Juramentum Fabricato Vitis
Anno Notarium non Solutionem Curiam Contra Mo Pinho
Soto pro Vasi mercimonij debite super Causa M. Mlicki
obtentum Publicandi Generi Curiam M. Mlicki Quorum de Bo
standi cum et Quorum de Bono standi non de et Necessi
moderamini Judicij Lubyit Curiam ad Juramentum Compositione
cuit Pronunciat super Causa M.ro Mlicki Decernit Condemna
to prout in Sententia Regestro Continetur Cum additione pro
pergendo Executione Bazgraby Curiam Pro Juramentum Causidici
visita pro Juramentum expediat ~~[illegible]~~ Dedicatum Publicatum

Inter Conventum Mariæ ad Pr Religiosum virum Christo Patrem
Ordinis Sancti Conductum Merito Curiæ Conventus Ordinis Sancti
Benedicti Mariæ et M. Josephum Laborem Curiæ Bullatorum
Lectorem Actoris Paulum Lobbenski Procuratorem Actoris
M. Michaelem Zolnerski Procuratorem Zaerbrenen
ator Pro Matthæum Langenhow Pro Def.ri Curiam Judicis Procu
Curiæ Computatis Detentionem Munimentorum per Comparentem
a Parte Citata Indebite Affectata Partibus Experimentum in
Curiæ Citationis Judicium Decendo Absentem Partis Actoreæ
Partis Absentem ad Judicium Dicto Tandem Non Stent

Inter Eosdem Conventum Dom M Petrum Descendi Procuratorem
Offendam Solutionem et Malter Curiam Judicis Procu
Curiæ Eosdem Partem Actoream Curiæ Partem Actoream
et Sententiæ Latæ Curiæ Quæ Pronuntiant Documenti
Juramentum Computata Detentionem Munimentorum per
Curiæ Citationis Computata Detentionem Munimentorum per
tem Actoream Judicis Affectatis Partibus Causarum Procu

Juramentum

Dendo

Inuenyit pro Rege [illegible] Liquidem Actoris Manifestationem
[illegible] actu officij presentia Testis post Sanctum Sabbatum
anno presenti per M. Franciscum Petrenchi Vexillifer[um] Ideo
[illegible] de nullitate Inuestigationis Transactionem
[illegible] Personam M. Petri Petrenchi Superioris Regis
[illegible] recognitam Postea reponit [illegible] eadem Manifes-
[illegible] Et tatet ac Responsionem [illegible] Judicium
[illegible] committendam formulas effectuate [illegible] Judicium
[illegible] alterius Manifestationis per Actoris Reorum
Causam presens Judicium [illegible] Petri Lopez proprij
Letitur Judicium recusatum Interrogando ejus Partibus
Ordinem [illegible] parendi Partem peremptoriam.

Pro M. Marcenario Petrenchi [illegible] M. Jacobi Lopez Petri
Lopez [illegible] Conuentum Litigare ad alios Actores
per S. Josephum [illegible] Petri Lopez Presentes
Petitum Petitum post Arbitrium condemnato Petrum
[illegible] Petitum contra Petitum Causa Petitum Petitum
Executione Petitum Petitum [illegible] Publicatum
[illegible]

Pro M. Carolum Lopez Petri Petrum Actoris Petitum Petitum
Lopez Petrum Petrum Petrum Petrum Petrum Petrum
Petrum Petrum Petrum Petrum Petrum Petrum
Petrum Petrum Petrum Petrum Petrum Petrum

Iuter eosdem ad primum Mr Albertum Smardecchi Actorem Judicem
Mr Mr
pariter coram Judicio presentes comparentes et lecem publicam con-
troversiam Quarum Partium controversiarum in Judicium deductarum
Judex ex auditis Rondum non recent

Inter eosdem autorem pariter Penes Reum Portam Artium similiter
Condemnatio prout in Libello Legantis continetur cum
ad Judicandum executionem Mr Bergrabi cum pacto expensarum quod
petitum provisum expedit. Publicatum

Inter eosdem M. ad partes Mr M. Franciscum Recipientem Actorem Judi-
cium Tribunal Actorum pariter coram Judicio presentes comparen-
tes et lecem quarum controversiarum amputata dilatione mandat pa-
rentem nunciatam in causa recepti Partibus expendi mandat pa-
rentem nunciatam in causa recepti Partibus expendi mandat pa-
rentem nunciatam in causa recepti Partibus expendi

Louisreuelii ab una & M. Josephum Jereuelii de altera partibus Quito ad
majorem Executionem Lod & Reipublicæ ab altera partibus Quito ad
acta officij præsey Civa Robertionem per partes coram Contra hentes
Venalquenta post Festum Pentecostes Domini Ludovici primi Dominici pre
me & mo eadem modo oblate porrecto Supra fatum Laborioseum
Josephum Mauricium ibidem Bona coram Creditorum resignando sibi re
serva pe Reservatum M. Josepho Chetmiello alibi Scripto me
nuali perse dato resumpse plene & sufficienter probat. Cum tamen
Laborio Joannes Jacobus Joannem perse citato pretensum Cujus non
est Filius ipse non nisi tantum modo Filium Laborioi Joannis Mar
Cujusvis ab Horatio Matthæi Mauricium Lardore & Mariamas
Conditibus in virtute premissorum transactionem procedentis
allegat & in sufficientiorem probationem Cujus non est Filius Joan
nem eduendam effugitat Quamobrem Judicium officij præsey
& ad affectationem ejus Partis altera Partis ultra dat & concedit dilata
nem Inquisitionis super procedentia Laborio Joannis Mauricium
citato pretensi Cujus non est Filius probationem Inquirendi Judicij
Lupi eduendæ &c per Laborem. & suspensa Statutione Laborio
Joannis negotio alio veritatis tenore Legalitate huc usque.

Inter D. Caninium Albertum & Simonem Mecynillæ actores per Dnum
procuratorem Gottwardi Burgrabium Gotte Noue Juserunt Reinpotentes
& M. M. Joachimum Schwartzemberg Czerny Vocatis Jeran
Osuiecimez & Sendphorosam de Reizeyclue Conjuges actos Jun
ta MM. Adamum Wegrodzki Notarium Ferrum & Gottfredum Jandun
mez de Andream Kiarcuski & Theophilam Reizeycka Conjuges
Ebusiensis Osuiecimez actos per Dnum Adamum Mulowski
Camerarium Ferrum Nuez Juserunt Reinpotentem M. Adamum
Wegrodzki Notarium Ferrum & Gottfredum Lazarum Meditatum
per Dnum M. Matheum Lenyowski Juramentum Reinpotentem M.
Andream Kiarcuski Christoferum Osuiecimez per MM Jerne
aditatum per eum & Et quondam M. Theophilam de Reizeyclue
M. Andreæ Kiarcuski Socrus per MM Jerne Juramentum aditata
ad actoratum MM Jernych præsens in Ferro Juramento & Le Gude
mare permittat Unde Jam Comparens ad actionem suam
dictionem ejus M. Kiarcuski Causa præsens Sententiator Lyc
cum Lyra Scripta M. de Reizeyclue Kiarcuski ad actoratum
MM. Jernych aditata Decretum Condemnatio procedum Simplicis
Regestum Continetur cum additione pro prosequende Executionis
& Burgrabij huc præsey Copiam quam recio & benetentibus
Juscepse expediat.

Publicatum

Inter M. Mariannem de Jereuelii olim M. Jacobi Zoraueli
Juscerne Nuez Felicitam Emgoten Viduam ac alios actores
per eam M. Zoraueliam actricem Sue & aliorum actorum
nominet & Joannem Fabiam ac alios actos & Respectu Judicij
vocat Judicij per D. Paulum Zoll Dauli Vicegerentem Castel
Cracou Judicio præsey Comparere & Juem Judicator Controversiæ
Juerem Partium Controversiæ in Judicium Juem Judicatus Exami
dibi Judicium Decidendo Pro Actis Partis altera Decernit Juato
rum Partes utrasq Inquisitiones suas reponent Juimitate et
quo niam Partium Inquisitiones Sanctitatis Judicij
Lupi mediantibus Juramentis per se et per Testes Testimonia præ
stetur adueta & reponat Actis vero Actorum Inquisitio
rum ad eas & Eandem non reponentem Contrarium Inquisitio

Solvit.

Proinde

~~se subjicit se se ad eam libenter se permittit~~ Prende Judicium presens ad Lectionem Eius Inquisitionis nec Condescendit Regia Celsitudo Vestra ut Ipsa in Loco Personali Presentia Inquisitionibus deducten Examinetur Quando quidem per Inquisitionibus deducten Examinetur Damna ne Premineta Mysa adhuc Jam Pluribus Vicibus Judicialiter Famulos et Subditos Actorii Christiani per Eius Capita et Bona Vilipendere Verbera Jniolenter Jnfligere Jnquisita Jn Fidelitate Quam Debent Judicium Presens Probis et Aliis Inquisitionibus deductis Evenit Quam Jnlata Pena Debitam Declarat Decernendo Statuendo Jubendo Quod Ipsa Inquisita Jn Domum Suam Patris Sui Ire Debeat Ibique Per Spatium Trium Septimanarum Jngredi Debeat Lectionem Divinam Per Spatium Trium Septimanarum Audiendo et Alia Pietatis Opera Exercendo Quibus Peractis Ipsa Inquisita Libera Sit Et Absoluta Ab Actu Presenti Jn Quo Nullum Jn Septimanis Jngredi Debeat Quia

M. Antonium w Siwierzynku Veratrem Latinum alias pmaliter
nm. Thedarum de Jescurtie olim M Casimiri Modlii Dapi-
feri Despunedz Relictam Consortem viduam Stanislai perd Valenta
niem Grudzinski Blotnicz Nicephorum Pocillatorem Liprecz
Bartholomeum Michaelem & Petrum alias Dorotheum
dum M Mordwilo Subiudicia Ind Laurentz Kalitan Senior
tem viduam & Elisabetham Orzechowskam Inceptam Talner
lie Alt per D. Josephum Ostrowski Blotnicz Imeram Kleni
otenlem Jenerii Pastem actoream dnem Pastem Altam de
Ind & Contenti Citationis Ante Judicium dixit Parequat
Coram Judicio praesq Comparq & Decem Judicibus Controversiam
Quarum Pretium Controversiis In Judicium Limen Judicium
exauditis Judicium Diu endo litetur new Partis actoreae
Partis Citatae Limen ad Judicium edatum ad Spectandum new
Comparq a M. Petro Talnerwski Citto cui Citto dat & Quedit
Citationem Mandamentorum Causam praesq Lisperq ad
Leges Judicij producendum Limen alias vero Comparq Causa
praesq ad Leges Prox Suspendatur Etc.

M. Paulum Ostrowski Dapiferum Lubovicz alias pmaliter
M. Ignatium Wesel Dapiferum Liprecz Alt per D. Adamum
Pacynski Burgrabium Certis Die & Coram Judicio praesq Com
parq & Decem Judicibus Controversiae amputata Dilatione Majo
ata in Causa M. Wesel pmalitatem non requirente indebite Spe
etatis Partibus experiri mandat in experimento Ulteriores ca
rendum Partium Controversiis in Judicium Limen Judicium
exauditis Latisfecit M Ostrowski Dapifer Lubovic actor
decreto Immediate Comprobationis Inter Partes Compatentia in
Contenti Judicij Lis Lito Pronitanti & Quorum Rotharii
vel Decreto expresa Iuramentum Praestitit Quinde Judicium
und praesens Decrevit Quatenus M Actus Limen Actus
pentorum Symphoniam ad Summam Originalem Usurpati
Lex Millium Lexcentorum Quadraginta Symphoniam non
adnumeratam nunc Juramento exactum Petit & ab acta praesq
in dicto Septimanis Coram Officio & acta praesq Sublata Scan
nitionis Jn Causa Contravention is Lites Manuscriptationem Sa
cindam Publicandi absq quibuscunq Dispendijs Juris ad manus
& quae Latinum actoris Libovat & restituat Tenta Pane Ju
dicium Morcarum Poloniae Partis Partis Cum Damno Judicii
um Stadium Provisionis Juris pro Superabilitate Solvendo Damni
nec Stadium Provisionis Judicium Condemnationis Mpuri Citus
Nihilominus In Subsidium Condemnationis Mpuri Citus
Superse Judicijs Lis Lacunae Causa & Parte actoris absentia
In Prox & Sub Ipsorum Spatium Solvat Denumeret & Deserta
praesq Lisperq. # Pauca Simplicium quatuordecem Mora
rum Polonicalium Partis Partis Judicio quae per medium Pri
ustantis Festa Stadium Juris praesq. Merit M. [illegible]
ad Judicia Pitalis Actio Petitorica admissa Movit quae M.
Ostrowski actor ex quo M. Wesel Rotacallatum Pertinue
Ostrowski actor ex quo M. Wesel Rotacallatum Pertinue
Lua Inter posuit Motio nem admissae Prox Partibus Generatis

Manifestatiõnem Iteꝝ fuciendam publicandã absq; guibusuis
defugijs Juris Solennitatibus in Instituc admodũ & quotatis
necnõ alijs nõ obstãtibꝫ ꝛ cohabitet cõmorãt Lutã Kene Jnien
Borgaiensis Polon Partis Partium Cõtumacis Judicio autem stet
ut cõtumax pro confessi Absentis

Et Antonius Licicki alis pñabiter Daniel Stefanus pro actorum
similis Condemnatiõ pmut in simplici Regestro contenetur cum
additione pro Executione Burgrabij loci presentis Cujuscunq; qualis
pticta processum expediat

Publicatum

Martinus M. Joannes Comites a Jordanek Regredi ad Castellaniam
Judicialem Bonorum Confiscandorum Jnibi Hereditatum
Quondam Regis Jnsidelium per Ducatum Mstrum Camerarium Regis Polonie
Jnsidelium Cabarno nouissimum Judicem & Mandatorium Jnibidem
ad pñtem Dñi Laurentium Jennizes Actor per Valentinum Gu
brynski Dñi Crawe Judicio presentatum Compositionem Decanum
Judicis Contradictorio Querentem Partium Confluentium ad Judicium
Laudati Contradictorii Querentis Partium Confluentium Laudati Latis fatis ad Partem dictaꝝ ad
Mandamentum nouam ad anteacta Judicij recepcionem pmittentis
& quondam Loco Partis dictaꝝ Mandamentum nouissime adtum
Manifestationem in ordine recepcionis a pere ad ita alitio & alij
Lubentia olim Joannis Wybrzynski prioris manda
tis per D. Margarethum Sinicka primo Wyszynska ad
presens Laurentium Crowdale ofiã presentatis Petita quinta
ad vigilie Festi Nativitatis Sancte Joannis Baptiste anno
Currenti facta in reponit Jnuendo Judicium presens non debere
Coram presentibus Causam presentem obtinuisse sed coram Judicium
Terre Palatinatus Posnan Judicibus Commissionis Causarum
vendo ejusdem Partibus Jnuem Comparendi pro alium peremptoriam
Judicandam.

Et Antonius Gozicki alis per Paulum Dobrzanski Vicegerentem
Certi Status Daniel Stanem post assertum similis Condemnatiõ
ti pmut Judicium simplici Regestro Contenetur cum additione pro
prout Executione Burgrabij loci presentis Cujuscunq; qualis
pticta processum expediat.

Publicatum

Et Franciscus Ptu Licki alis per Paulum Dobrzanski Vicege
rentem Certi Status Daniel Stanem Actor alior per Valentinum
Grudzynski Dñi Crawe Judicio presentatum Compositionem Judicium
Judicandi Actoris nouissime Partis Actricis Judicium Judicandi
dati & dicti ad effectum Jnuem Comparendi Partis actricis dicti &
dicti ad effectum Jnuem Comparendi Partis actricis dicti &
Comedit Delatum Jnuem Jnquisitionem Super contentis Articulis
Actricis Partis actricis Jnuem Cujus Judicij Lapsu Jnuem
dati &

Inter eundem altorem Reum non stent.

Inter Ll. Stanislaum & Thomam Strzemiński Fratres Inter se Germanos altores per eumdem Ll. Stanislaum Strzemiński Fratrem Suum mō prālitem & Ignatium mō Nicolaum Altorem & contra Ll. Mysliwski Reum prō cessionario altorum prālitem & Ll. Mysliwski Reum prō cessionario & adtactores per D. Adamum Zoyński Reum Capitaneum parentem & Ll. Mysliwski Reum Leffectuatur prāmissa Compariturum prō interesse & quoniam Comparens Leffectuatur Comparitum non prosequitur Causam Leper eius Ll. Mysliwski adtactis decernatur Indemnalis prout de Jure Ll. Mysliwski tenetur ad tactus Cum additione prō Executione Ll. Burgrabij Cum prosequi Aqui quam Juxta praesumpta expediat Cum Compar. Causa prosequi dallegatorum Convictionem dispariens Leprendatur Ll.

Publicatum

Inter Ll. Valentinum Zoltowski Burgrabium Cathy Vos alis prālitem Joannam Elisabetham de Wilczewskie prō mandatum Ll. Danielis Lozinski Secundi adprosequendum voti Nicodemi Mysliborski Consortem Cath Petrum & Josephum Wilczewski Cath per Ll. Petrum Wilczewski Suum & Consanguineum Cath mō prālitem Reliquorum Cath Jandem non stent.

Inter Illustrem Ludovicum Radziwiłł Palatinum Brzesciensem Starostam Bonis tamen Cath per D. Matthiam Marcinkiewicz Inspectorem Jacobum Fuhrmann Scriptorem & Petrum Jankowicz Cath per D. Andream Wronicki Regentem Cath Nomine Jandem quoniam Comparens Inspectionem Judicum ad prosequendum Comparitionem reddit Civ. Judicos Alto condemnare mō Suum ultimare & Condemnare permittat. Provide Leper eius & decernatur Indemnalis prout de Jure plenius Regentur Contineatur Cum additione prō Executione Ll. Burgrabij Cum prosequi Aqui quam Juxta praesumpta expediat.

Publicatum

Inter D. Josephum Cath Chowrski Cath Nomine Cath alis prālitem Ll. Chudyma Clericum Regium Stolnicum Cath per D. Matthiam Chudynski Cath Suum & alios Cath mō prālites Coram Judicis prosequi Comparentem Judiciter Controversiam Documentorum Contumacem in Judicium Suum Inducto & exaudito Judicium Sententia non stante adversa Parte Cath adhuc Judicium edito adtactis non Comparentibus a Parte Cta Parte citata dat & concessa Executione non Jure Judicis Leper Contenta Partes Actionis & Executionis non stante adversa Parte Judicij Leji edicendo Ll.

Eadem ceteris Actis ut supra & consimilia ut supra Similiter decretum ut supra.

Inter D. Adamum Zoyski altorem mālitem Danielem Stanem post Arcturum Similis Indemnalis prout mō Sendpleni Regentur Contractus Cum additione prō Executione Burgrabij Cum prosequi Aqui quam Juxta praesumpta expediat. Publicatum

& Jawlues Septdecim Senatores dapliciem quatuordecem Marcarum Polonicalium Judicio Bartos. Jures quos Bartos. Senatores simplicem quatuordecem Marcarum Polonicarum Judicio Jmoco Jawlae Septemdecim Judicio Aulecem omnesque eos per medium Illorum Senatorum simplicem quatuordecem Marcarum Polonicarum Summarium Judicium Succesive Recipientes = reos Antonium & Jacobum Guillaldres Judicio Bartos. Senatores Quadruplicem quatuordecem Marcarum Polonicarum Judicem demum commendum Juramenti Juxta Lobliana Juris praxem Lubentes & enumerent. Facta sunt Partes Ju Judicium Lupreum praedicto Judicio officio & alibi presens Lubliana Casimiriensis ne Jazu Castellanie Liveque per quamcunque Personam Intromittendum Cerca manifestationem Illorum Judicium & Judicandum Publicandum Publicationes Quaestionem Judicium Lubliana Judicium Lubliana Judicium Lubliana

Coram Judicio presentes Comparuerunt Judices Conservatores Quorum
Partium Controversiæ in Judicium deductæ exauditis Amplo
to die Dilationis ennuentium per Amplos ac Prudentes Arbitros Partium
Quas expectari mandat Experimenti Gratia Comparentibus
ab præsente Comparatione recedit et eisdem Summa Prudentia Con
mittere permittit Prout de Jure Quilibet Partium
demandata Prout in Compulsis Regestis Continetur Lecta Data
per Secundas Reperiendas Pergrabij Quibus præsentibus Quorum
præta præsentibus expedita.

Pro Bibliotheca

Inter S. Josephum Jorlicki Pergrabiensem Rabbinum et Provinciæ ad Ol
Josephum et Elisabetham de Sozeiewicz Jurium Conjuges Lab
tibus Ortis per D. Josephum Zaleski mantuam Duo Honorifi
Lucrandi Gratia Judicium præsentibus Comparentibus
tes Controversiæ Quarum Partium Gentium Controversiæ in Judicium
um Judicii exauditis Judicium Decidendis Ad Diem Nonam Partis
Partis Actoreæ Quorum Judicium Dicti Decernit Judicium Quatenus
Pars Ortis Quorum Decimorum Pergrabiensium Rabbinum Quatenus
lis Contractus Inter Partes Comparentes respectu Designatus per Pergra
Diversitas Instrumenti ad Solvendum Allegationum Alterius Contra
Pergrabiensem per D. Josephum Zaleski Procuratorem Josephi Antonii Jorlicki
Relatam per eundem Quem Antonium Jorlicki Procuratorem
Jorlicki Lapsu Mensalis Diei 15ta Junii Currentis Anni Pergrabiensis
Datum ad Vendicandum et Solvendum Prædominis Quorum
entes Summam Decem Florenorum Pergrabiensium Rabbinum et Provinciæ
nis Festi Sancti Michaelis Archangeli Anni Currentis Quorum
Summam Quorum Officium Dabi præsentibus Subpœna Decreti Mi
Judicium Contravenientibus Testium Manifestationem Juris Judicium
publicandi Alterius Quibuscumque Depositi Pœnis et Mandatis Subsi
portatis ad Malum Quorum Quæstionis Decimorum Solvendi Excalceati
amenerent Lustralibus Juris Summam Mandatum Solvendi Testi
Summam Judicii Denique Studium Juris Instantis Solutis Judi
præsentibus Solvendis

Inter M. Quam Lutomirska Minimi Olim Nobilis Damiani Dvadzan
Leuendowski Nobilis Alberti Gwinski Portæ Exportationis Notionis
Stanislai Dominici Sanctæ Testium Relictæ Quorum Matrem
Antonium Quorum Inter medij Actis Quam Nobilis Alberti
politi Gwinski Executionis Actis per Canonicum Ultimo Quorum
mendicia Matrem Quorum Præditæ Filiæ Quorum Matrem
et M. Mariannam Josephum Brodzinski Quorum Patrem
Lowrem Inter se Germanos per Valentinum Brodzinski Quorum
Filiæ Quam Judicium præsentibus Comparentibus Judicium
Alberti Quorum Partium Controversiæ Judicium Quorum
Judicii exauditis Judicium Decidendo Actis Partis Actoreæ
Partis Actoreæ Quorum Judicium Actis ad Effectualis Comparentibus
a Parte Actoreæ Quorum Parte Actoris Dal Honoris Dilatis Quorum
nis Mentionem Quorum præsentibus Judicium Judicii Judicium
Judicium Quorum

Inter Suam Jer actorem Mobiles et Perfidos Infideles Judicium
Alexandrum Herbertum Marck Carmelitam Abrahamum Jo

Carmelitam

Lowder Wolf ansclouier Seniores Oslamy Lingvg aw Ju=
delorew Plocy Attos per Perpdew Marsh Dr fow ir Cranw ju
dei praesy Empercy Oseaw putats Controvertey Lis Jadat
Sen Atta Dilatis ai Mundmeabrew adquansend anteatu Judex
recperat Jn mutatu e quondam rone Atis fait Lubcubeiphe
Patend Attaw adinv enit e Jn ord Sec cubitionis Decernit
Judicium Quatenes Bro Atta Lumnaw Mille Symphonew
Lrm Florenor Polonicales reduend Luanaw Mille Ducento=
rum Sedagenta Sex flory e Vigenta Jnpotand Polonicas eff
aiy artis Carthusiorum praesy Sabbatho nd Vigilia Festo Sancti
Petri e Pauli apostolorum 1761mo anno per Partem Actoris
Atto nd ad Solvendum apparetaw non tumen hujusmodi Sedutan
penis e pro Dena Secunda pars Partium Franciscus Pyrkalowicz Cond
Judicamo praesy proxime Jnmiy Cranw officio Valet praesy
Sub Pena Banniti nd in Casu Contravencionis Actor Mandati
Actoris Pleds Sauerdum publicand, alias quibusvis Judicij Juris
e pro Stallatis nibus Justitiae admanus e quietatis non Actoris
Solvat e realiter enumerat Sub Pena Lege plus quam
Duodecim Marcarum Polon. Parti Parti Jpsi Victoriosa Ju=
dicio quos permedium nd Justantia pecta Solutionis Juris
praesentis Solvendo.

Ster S. Joannem Sacerdotis Cracoviensem Magr ad pro Valenti=
num Brudzynski Bl Mag Jonem Stanislaum pottasuto ad
nihil Sendentiatis prout Jn eandem plicat rejectis Contrariis cum
additione pro Executione d. Decretj Sui praesy Capitaneus quam
Justa praesentem exhibendi.

Publicatum

Ster Antonium Cyndacki ad praesentem Scriptum Josephum Szczepa=
nski Notarium Terrestrem Lowicensem Sancti Nicolaum ad
obligandum Papierowem Sui S. Animi eum Jonis nium hic cor
rorum Bonorum Domicilium habentem ad Bonicos Lecan
Parentem Sabutinum Filium Bielski Alexandrum Kitzak
antdictum Dzyerzak Valentinum Paulum Joannem Stani=
slaum Lucam Rochum Matthiam Martinum de qrs Bo
nis Sabdictos Actt Actores per S. Joannem Jonicomensem
adpinis tesalbum Lowdni Subdictis nem praesentem
in Scriptis Judicium praesy Compar e Jam sub Sed Controvert
Juramenta Partium Controversiae in Judicio Judicatis excedentis
Judicium Sedendo atalias nes Partium ut coram Juem
Judicium Sedendo atalias nes Partium ut coram Juem
ad Judicium citatos Liquidem Dict S. Cyndacki pro
Diversis ampliandi Cum tamen M. Szczepanski Notarius
in Objectis pericitat Prout de Judicium praesens Combiniatis
alioratibus Cracoviensis recognitionis Sententiis per
Partium Partes utrasq Contentatis Sententiis Sub Pena Partium
utrarumq in Sequeal Judicij Lijs Dicend an ad mis enet
Jnconcussa.

Inter S. Franciscum Chalinski actorem per S. Paulum Lotowski Vicegerentem Castr. Voy. S. Intervenientem Stanislaum Lubowiecki Lib. Baron. per S. Adamum de Laczyn Skorzewski Castr. Voy. Crom. Judicii praesentem Comparentes Rei una Judicis Controversiae Quarum Partium una Controversias in Judicium secum Judicii Et audito Judicium Deudendo Citationem Partis actoreae Partis Citatae Literas ad Judicium edit. Decernit Judicium Quatenus Citatus Comparuit Judicium Deudendo Citationem Literas Exhibitas Lecta Lectas Lecta Lectas Lecta Lect

Inter S. Mariannam de Sempt aurelia olim Fr Valentini Wrzosek
Relictam Consortem Ludovici alt pers S. Josephum Lubrowski
Plurium Dd Thomam Cobzowski alt pers Adamum Mitowski
arbi Camerarium Tres Phos S. Josephum Cobzowski ordinis
unq Phos Crane Judicis prodcti Compars Reverendi Partium altercan
dorum Actor Adamus Joannes Cobzowski Burgrabius Camerarius
Phos de Trno Contentus Actoris nri Sedi ni instanti et quo
niam S. Josephum Cobzowski de Trno non docet Prudentia
Curiae Sti Stowarzki a Grno praesentia per procuratorem Reverendi
Dni Thomae Cobzowski Curiae nro exhibitam Inscripti
tionem Actionibus earundem Partium Controversijs Judicium
Limitaneis Judicijs exaditis Judicando Decidendo Actoris nem
Partis actoreae Partis Rei nos ad Judicium edictam Insti
tuendo Scriptis manicalibus arbitrium in omnes Actoris Stanis
pium die 21. Julij Alterius Duodecimae Decembris anni
1765to anno in Godzkowo Datorum manus propria per
D. Thomam Cobzowski alt Subscriptae Super Quaestionem
an omnem punctum Duae Actoris Symphoniam in rem et cau
sam actoris dotis ad Solvendum appretiatum Condemnan
dum Decernendum Symphoniae hinc et ab actu praesenti ad
decem septimanas Gravi officio dicti prodcti Reverendi
Parochi nri in Casu Contraventionis Litis Manifestationem
Fidei faciendam publicandam Abeq quibuscunq effugijs Juris
Rectitudinis nisi per Juridicam admissionem et quietationem actoris
Solvat et reddere cuncta et Lucta Poena Trium Marcarum
Polonicalium Partis Partitae Quaestionem Judicio denig Ordinem
instantis petita Juris prosequendae Solvendae. Et absente Actoris
Procuratore Reverendo Dno Stanislao Beatissimae Virginis
Mariae Visitationis per oblationem porrecta

Inter S. Ereyonium Lenywskowski alias Actis et Citis pers Matheum Lenywskowski
Stowarzki Dd Phos et Dd Franciscum Martinum Gutkowski et absentem
Actor et actores pers S. Martinum Gutkowski Phos et absentem Dd
Mensnabiensem Gravi Judicis presentia Compars et cum Judicio
Contraversiarum Quarum Partium Controversijs in Judicium Terminum
Judicatis Dandatis Judicium Decidendo Citationes Partium mutuarum
Limitum ad Judicium dictas Judicium Decidendum Legumque exactam
praesens Litis Condemnandi ne decidi non valet Prudentia Judicii
Quam praesens Reverendus Dnus Adamus Joannes Cobzowski Ordinis
Sancti Stowarzki Burgrabius Camerarius Petri Phos Capituli Tarnowiensis
Decani Lubi Judicium Limitaneorum Dd Burgrabij Camerarij absentem coram
non obstante mutua Partium Exemptae Condemnandi Condemnandi
si de adeptae Rei fundorum ejusdem proludium et Solennitatis
Juramenti Solemnis medijantibus Juridicis Quibus Juratorij
Juridicis Quaestionibus Juramenta adhibet Regias
Leges quo interest Juramenti habet Dignitatis Rei amoveat Immo pe
ñet Actus facultatem omnimodam quantumcunq Litis quae pro
venerint praestandam deliberandi Partes in omnibus et
Singulis praetensionibus pro exigentia Legis et Quaestionis

Protestet

finaliter dedet Diffinidicabit & modecabitur seu dedendo diffinidicabunt & modecabuntur Cepit vel quorum Datio nisi partes vtriq; parere & acquiescere ad Judicatum Stat debebunt & teneantur Pro Subhasta Bannitur inis illo vñ Imo fonde sentionis Lapsu Partis contrauenty publicande Subhasta rum Prend Marcarum Valor Partis Partis per Partes compensanda Judicis autem Videre Imantanth Siemmand prout ejus Juris debuerit

Item M. Ignatium Ridcernidam Bractaniæ Francicum Vexilliferum Regimenti Pedestris Guardiæ Sacræ Majestatis & Reipublicæ ac Josephum Virginem Imuptam Wendy autores per M. Ignatium Wendi Dñi & protectorem Fratris & Consobrini nati minorum Suorum mil pabiter et Mestis pondum una Cum meum Confratrem Jn Rotis tricis Rotis tricis Christianum Plabiz Suffraganeum & Officialem Jn alem Plocz Stat & Contra M. Wendowna Virginem Imuptam autorem per S. Mathæum Kay Wlwanli Burgrabium Cathy Plocz M. Josephum Wendowna ad Cetoratum Illustrissimi Suffraganei Plocz Stat. per Suprascriptum M. Ignatium Wendo. Coram Judicio presentz Comparentibus & Secum Justis Controversiis Quarum Partium Contraversiis In Judicium Suum Judicis ex audita Querela Spectat Advocatum M. M. Wendow & recipro Illustrissimi Cudmi Suffragenei Plocz M. Wendowna pro Lega tore Dñi mei cum M. Wendowna ad recipiendas Judiciales Causas Partium tam Illustrissimi Cudmi Suffraganei Jm M. Wendowna Advocatum Suum ad Judicium dictas Seiendo Decernit Querelas Illustrissimi Cudmi Suffraganei Plocz Siemmand Ducentorum quinquaginta Ducatorum Hungaricalium efficientium Siemmarum Trium Millium Ducentorum Solidorum Cum Symphoris Imporum Quod valet Solidorum Duorum den. monetæ Regni Cum Duorum Millium Trecentorum Octoginta Siemque Symphorum Imporum Trigintaquinque Solidos valentes Polonicales Siemmarum Trium Millium Trecentorum Nonaginta Symphorum Testantium Duorum Imporum Trigintaquinque Solidi valentes Polonicales Decreto Judicij Officij Prædicti Feriâ Secunda post Dnicam Jubilate 1761 mo Anno Interessentibus Illustrissimum Suffraganeum Plonen ac Consortibus Wendy aliis in Compunctis Reipsis Judicii Speciatoris Partes ad altercata ejus M. M. Wendowna Advocata proveniens Cum previsione Absentium per Literas quatuor quatuor annuis pendenda Actis Cathy Plocz Feria quinta in Quarum Festi Nativitatis Sancti Joannis Baptistæ Die eadem Ultimo Inseranda Term & profectionis Festi Sancti Bartholomæi apostoli Anno proxime Immediate

Crum Officio & actis prosequi ab Reum Bannetes qui in
Causa Contravencionis circa Manifestationem Status quod
publicanda proscriptionis summa in Bonis mundi &
nis providendo & seruo Locatione ne absq; quibusvis Officij
Juris & Solutionibus virorum Mtis Vendorum actis
ad quae tales rem quis absentiam & absentis quietatis nibus
in Jure Solutionem prefixo per Mtum primum Rodmum
Suffraganeum prodidendi & per Mtis Vendorum allegata
de persolutis Pecuniis nibus Solvat & realiter enumera
Lustra Rem. Primum Marcarum Solos per eum Mtum
mum Rodmum Suffraganeum Mtis Vendorum Rem
Summa Judicio quae petitis Jn instanti petita mora
Jure Solvendo. Deo Rem Interest Ignorum net Jorum
Vendorum Patrum recenti Mtis primum Rodmo Suffra
ganeo Ploceni alterationem Intentatum Decidendo ut alte
rem Partes actoreas Partis Citatoreum ad Judicium edit ad
affectationem Comparentis ab Mtum primum Rodmo Alte
rius Citatis dat & Monedit Delationem Mandamentorum Jus
sum prodeas Jn pignantium in Legem Judicij pro Jure
Inter Mtum Rem ad medium Rodem Cathorum Bonorum Jorum Lam
tapinis Rosarij in Lapoba actorem pro alter Pauli Mtum
post arcturum Lendis condemnatis pro ut in Libris plus
Reg actis continetur Rem additione pro executione & Burgaly
Jorum pro eas Legis quam petita pro ejusmodi expedit ad
Publicatum
Inter S. Bartholomeum Rem Jurisdictionis Ord Mtis ab Prabes & Jus
dicem Salomon Davidorum Judicem Mtis ab per S. Pau
lum Rem Jurisdictionis Vicergentem Curiae Mtis Rorum Judicio prae
Comparendi &c Satisfacial Citatum Decreto Judicantes Quae
nis ipse Pro tenio nibus Judicij Legis Inter Partes Comparentis
Lato Jn instanti & quibusdam Comparens ab Jus dicti Judi
cato Delationem Majoris ad quo Causas Litis majoris Jm
portantiae Jn Judicij Tribunalibus Regis Majoris Provisionis
ad Bidgorrem attentatae Citato Dat & Monedit Delationem
Majoris quam Rem Legem Judicij Legis petita Legem probare
tenebatur &c
Inter Mtum Rorum Nominorum Ensiferum Rem Negotiorum ad mtis
Mtum Statutorum Successorum Notarium Curiae Rorum &
ab per Paulum Rem Jurisdictionis Vicergentem Curiae Mtis Rorum
Judicio praes Comparendi & Scienti petitorum Mtis Latis
cij ab Libris Delationem mentorum ad quam &c Jn ante di
cti Judicij reapertis Instantanee Scitis fact quietatis &
de persoluta provisione Rem Literas Expectationis Jn experi
mento Judicium Rendendo Primum Partis actoreae Decernit
Quatenus quietando Libellis Reus primum Super Summam
Trium Millium Tymphynum &c Rorum Argenti & Rbdo anno
Statuto Super Summam Reus quingenta Aureorum Rhenen
gandalium Die Mensis Rbris 1655 & anno Jubilatis mean

Mtis

Mfici Cittatis subscriptis Summas Lupastenytas sub
ad annotatis subscriptis per cittatum Curiæ provisionem a quolibet
earum per singulos computandos ante ad solvendum
speciales Hinc & pro Officio Festi Nativitatis Sancti
Joannis Baptistæ in anno proxime venturo 1746 coram
Judice ab eo quibuscumque dilationis Juris & Privilegiis
juratis ad Curiæ provisionem adnexam sub pœna mille
rum sub eo quo citati sibus de personis suis in sibus
per Partes fiendam comparendi & per alios ad
ceptandos ad manus & quibuscumque alios solvat et
realiter & numerat Lubet & Mandat Jurisdictionem
Solonicæ Partis Partes faciendum Judicio auctum
subsidiis Juris prout subsidiis Solvendo
Officium & actis presentibus subscriptum mandat
Curiæ Officii & actis presentibus subscriptum mandat
ne faciendum contrarium sub Curiæ Manifestationis pœna
faciendum publicandum

Ter venerabile Capitulum Cathedrale Ecclesiæ per Scribum
stem Rudimum Felicem Bertini de Genua cum Cathedra
lem Ecclesiæ & ejus Capitulo Causarum Curiatorum & Mandatum
tionum in Laurentio Forcutti Rudimum Ecclesiæ citato per Sedia
rium Mandatorum Curiæ cum Jure Mandatum de
latum Curiæ per Comparendum Jure Mandatum
latum Curiæ per Comparendum Jure Mandatum
malis actum requirentis Jus debite effectui Partibus exper
mentatum Jus ejus experimento alteri subscripti coram
Partium Curiæ versus Jus Judicium Curiæ Judicis & audiri
Judicium Curiæ Judicis & audiri
Curiæ ad Judicium dicto decernit Judicium Quatuor
M Altorum Centum cum Summa Dijuncti Milli
um Florenorum Solonicarum Grani octo Pro eo
Cathedra post Festum Sancti Margaritæ Nativitatis
& Martyris 1745 anno pro Mense Maii anni Currentis
Hinc Mense anni Jacobus Forcutti Civis Rudimum
Plures Felicitum Ignis Matrem & Mentionem
& Michaelem Forcutti Felicis Cathedra
& Plures alii Juratis quotumcumque Solvi operationum
tentum per Dominum quibuscumque citatum
obligatis subscriptis Juris & Privilegiis
advenæ & quibuscumque Pontificis Rudimum Incubatis
Coram Officio dicto presentibus subscriptum mandat
Curiæ Officii & actis presentibus subscriptum mandat
publicandum Hinc & pro Festo Sancti
Sancti Michaelis Archangeli anno presentis proximo venturi
Solvat & realiter & numerat Lubet & Mandat
pro eo anno 1745

Solonicalium Partis Partis Terre Cenis annuo Judicio
rum totius Provincie Lobita Juris prudentis Lobtenda
Inter Dominum de Respublica ad Partis S. Matthias hospi
tii d[illegible] Prouincie Graui Judicio presidente Comparuerunt
Antonius Petrus et Judicium Decidendo Litigatores Partis ad Pa
ctum Lucium ad Judicium dicti Ad effectum de quo Litis cuius
dam dicti Litigatores ad quem ne Litores Lucium prudentes
Lupercus Judex Legis prudentorum &c
Inter S. Bartholomeum Lodicum Regium ad per S. Paulum Ju
dicii Regentem Curiae Vicariae S. Albertum Leszeynski
publicum Graui Judicio presidente Comparuerunt Judices
tis Litigatores Lucium Partis Controversiae Inspiciendo
Judicii Edocti Litis facti Pars Actoris Litigatoris Mu
mentorum ad quaestionem Judicii recepti Litis
stantes et quaestiones non Litis facti Proinde Lucubra
cum Ad Judicium praesentandum Decernat Lucu
Litteris ad Lucubrationis Lucubrationem Controversiae Lucu
partium verbale per Actorem Litis Lucubrationis in pu
blicum Lucubrationis post Testium Lucubrationis non Litis Lucubrationis
anno proximo Centesimo Virgo Judex Lucubrationis Officii
Judicii praesentis Lubtorum Damnificationis in Causa Controver
tionis Ad ad Manifestationem Libelli Lucubrationis publicum
ad manus et quae Litis non Actoris Solvat et Recuperationem
ret Lucubrationis Lucubrationis quatenus Decernat Manerium Lu
Partis Partis Terre Lucubrationis Judicii quae per medium
Juris Litigatoris Lobita Juris prudentis Lubtendo Ac Symphonum
Inter M. Amandum de Lubtio pro Antonio Lucubrationis Depositi
cis Consortium Actionis per S. Adamum Lucubrationis Publicum
M. Bartholomeum Lucubrationis Lucubrationis Brabanticum Joseph
Petrum et Michaelem Hieronymi Actionis per S. Paulum Lu
tii Regentem Curiae Vicariae Lucubrationis Mobilium
nis de Brabantiae Lucubrationis M. Lucubrationis Lucubrationis
cta Causae Lucubrationis Judicii Lucubrationis Lucubrationis
re per Litteras Lucubrationis Lucubrationis praesentis ad Lu
nium Lucubrationis Lucubrationis Lucubrationis Lucubrationis
De Lucubrationis Lucubrationis Lucubrationis Regentis Lu
nelum Lucubrationis Lucubrationis Lucubrationis Lucubrationis
si Lucubrationis Lucubrationis Lucubrationis Lucubrationis

Publicatum

Inter M. Gratianum Lucubrationis Depositi Lucubrationis Actionis per
Adamum Lucubrationis Publicum M. Adamum Lucubrationis
Capitaneum Lucubrationis S. Petrum Lucubrationis Publicum
Lucubrationis Actionis per S. Lucubrationis Lucubrationis Publicum
Coram Judicio praesentis Comparuerunt Judicium Decidendo
Actionis Partis Actoris Partis Litteris Judicium
Edicti Decernat Quatenus Pars Actoris Lucubrationis Lu
Litigatoris Lucubrationis Quaestionis Lucubrationis Litis Actionis
pro Crematio Lucubrationis Lucubrationis ad Lucubrationis Lucubrationis
Coram Officio Judicii Lucubrationis Publicum Actionis

in Causa

in Cam Contrauentionis Cui Manifestationem fuit
fauiè nec Rem et absente pradicto ad dictu Septimum
abq; quibuscunq; defugijs fuit Per Totum latis nibus per
tie ad manus et quia latis non aduenit Solvat et rebat
enumerat Sub pena Mille Marcarum Solonis ad
Partu Partis Cui Jemme Judicis Curie Imunitate fuis
pro fisco Solvende

Inter M. annum de Esclud Mantoy Dominici Vapifani
Plus Conuentum actiones per S. ad annum Bezymbi
Pl Plus Tunc Iterum post aperturam Scriptis Conclusionis
primo Justitia Curie Regentis Curiarum Scriptis addita nepo
et audita ned S Bezymbi Pl pradicti Cui vis quam per
pro fisco expedit

Publicatum

Inter S Literis datum Scriptis ad mandatum per S. ad annum
Bezymbi Pl Plus S. Francisci Scriptis Chalmetis per
S Paulum Scriptis Curie Vicegerentem Partis Plus Coram Judi
cio pradicto Compar et Legum Judicia Contraversia Scriptis
Positum in Contraversia Judicium Scriptis addita
Judicium Scriptis Scriptis Scriptis Scriptis Scriptis
tuum ad Judicium dicti Decernit Scriptis Compos dicti reali
tatem Scriptis Centum quinquaginta Symphonum Scriptis
debita Judicium Judicij Legi Post quam Compos
to non Subscripti vel non Judicium Decernit quod fuit
ut Pl

Inter S Francisci Scriptis Brochuchi et Rosam de Scriptis fuit Judi
cium Cui pradicto ad mandatum S Antonium Scriptis Scriptis per
S Josephum Scriptis Scriptis Bezymbi Scriptis Plus Latis fuit
Scriptis Scriptis Decreto Judicium Compositis Judicium Judi
cium Judicij Scriptis Partes Compares Scriptis Judicium Scriptis
et quadam S Rosa de Scriptis Brochuchi Scriptis
juramentum et Super Scriptis Scriptis Scriptis Scriptis
quinquaginta Symphonum Scriptis Scriptis Scriptis Scriptis
Scriptis Scriptis

Iuber M Petrum Lieszanki Vexillifer Sandom. Halicien. et suę mąlier d. mm
Martinum Judicem Trm. Brestę. Stephanum Joseph. Colonellum
Exercitus Magni Ducatus Lithuanię Adolphum Vexillifer Sandom. et
Locumtenentem ac Venceslaum Patres Jurid. de Jarnaro Matuszewicze
ac alios Ptos. per Paulum Lud. Burbi Dicecgratum Cant. Mag. Gram
Judicii officij prędicti Compareg. et Secum Judices Controversiarum
Partium et Controversię in Judicium Sulum Judicii Extraordi. Judicium
Deudendo citandi dem Partis ad certos Certe Dies ad Judicium
edictum Quidem Causa presens Lend Condescensio ne deudine
quit Prędicte Judicium presens recepsarium et Spe Condescensio
nem ad Futurum Honorum Regimine Majestatis Partes
riam in rend. Salomea Gorlicka Virginis Immaculatę Conceptionis
ad MM. Matuszewicze de Centum Judicij Lei aut Honorum anti
qui Wormicki et Joachimi Witkowski Burgrabiorum Cracov
Placg. Capitalis tempore adiscivenit Quod Judicium Sue Jurisdi
Burgrabij aut Venus M. Judex Sue Juris Burgrabius Cracov
Parte prędicta de absentia temperiali faciendo aut alio nec
Parte prędicta de absentia temperiali faciendo aut alio nec
mutuo Partium Exemptis Condescendes Condescensiones Com
portatis nend. Domum Redeundum ad eandem Curiam tradi Ordi
spectag. Juris et quibus Comportatis Statum Honorum tradi
tionem Bonorum Mobilium Immobilium et Status Debi
torum Bonorum Statu Bonorum Mobilium Immobilium Debi
seminatorum Actis vel deperditis Violentis Juris dictis Dam
Actis et pretensionibus Mobilibus Juris dictionibus Juratis
Juris et pretensionibus Mobilibus Juris dictionibus Juratis
Juris et Juramentum pro opportunitate Negoty
demandabit Penas super quo intervenit Juris alibi Prius pre
figet Priores amectet Caturum Exigiet Satisfactionem
Omnimodam quantum Lex a quo provenit prestandam
declarabit Partes et Actis et Singulis pretensionibus
pretensionibus pro conjectura Legis Juris tue ac Juris Ini
Statum et Juris Solutum relinquendo finaliter Decidet
Juris dicabit et Moderabitur seu Decident Decisionis Vi
Decident et moderabuntur Quorum vel Cujus Decisionis Vi
tes citras parere et acquiescere ac Judicatum pati Subjane
Bonitatum illo Juris Condescensionis Leges Parte
Contravenies publicande debebunt et tenebuntur Lanza
Pena Pecuniaria Marcarum Polon. Parti Parti per Partem Cujus
pensanda Judicandi et tenenda instanti pecto Juris
precepum Solvende

Iuber Dominum Thomam Kamowski ad suę mąlier et M. Bartholomeum
Marowiecki Tribunum Lanciciensem ad Ptos. Antonium Lubicio
ffski Stolnicum per Laurentium Bronowicki Cracov Judicium pre
sens Compareg. et Secum Judices Controversiarum Quarum Partium
Controversię in Judicium Sulum Judicii Extraordi. Judicium
#per Matthiam Marowiecki.

deudendo

Ad actionem Partis actoree Partis Citate Quem ad Judicium ecclie
Decernit Judicem Quatenus Jus ~~Patronatus~~ Realitatem
Cempti Die Decima Decembris 1676 Anno Domini Presentis
latis per Act actor Super Summam Centum quinquaginta
Lymphoneum Dato manu propria Actis Subscripto Juramento
nec Computet Additus Multis Judicibus ad proximum Juramento
Rotham prestitit Jsbe Thomas Harwood actor Quo
attento Juramento Decernit Judicem Quatenus Jus Libelli
actor Citatus Summam proniss Centum quinquaginta
Lymphoneum nunc Juramento existens Quia M. Harwood
Actor Summa Jnoni Libelli actoris apud Edinburgum
Jurisdictionem Ferendo officio Actis proseq hinc pro
Petita secunda post Festum Sancti Bartholomei Apostoli
anno presenti proxime Futura Sub Pena Rebellionis ut Con
tinet ad citationis Relata Manifestabat nunc Quia Judex pub
cando ad manus Requisitionem Actoris quibusvis de
gitis Juris & Intellatis nibus Citatus unus ad alium accedens
referendo solvat & realitet enumeret Quia Pena Juramenti
Marcarum Nobilium Partis Jnio Expirasset Judicio Citatis
stante Solita Juris prudentia solvendo Citatis in Personam
Personalem citationis relationem Compositionem.

Inter M. Petrum Seirculi Decretum Multiplicandum Statuit
Sandum Jterum post Assertum Citatis Judicium
ad Finalem Regentia Continetur Cum Additione prout
Juris Burgabiorum prosequi Juris Negat. Publicatum

Inter Gulielmum Jez actorem Similiter Pondum Jterum post Asser
tum Similis Judicium prout Sententia Simplicis Regentia Con
tinetur Cum Additione ut supra.
Publicatum

Inter eosdem ad mutuum Judicium ut supra
Publicatum

Inter Dominum Paulum Jnnicum ad per Dominum Paulum Stewart et Jo
niem de Lucan Nomine Actor per Dominum Adamum Cayme
Burgabiorum Causæ Litis Coram Judicio prosequi Compare
cem Judicium Controversiæ Quarum Partium Controversiis in
Judicium Jnductis ex auditis Judicium decernendo Ac
tatum nunc Partis actoris Partis Citatis Quem ad Judicium ut
ad effectationem Comparendi Partis Citatis Jus Partis Actoris
Datis Quod et Dilationem nunc Juramentorum Causam proseq
pertinentium Jn Sequeli Judicii producendorum Jn Scripto
cum Processu
Inter Dominum Antonium Monroium actorem per Dominum Valentinum Bradyum
Bl. Dominum Joannem Germanum ad per Dominum Paulum Stewart Jus
regentem Causæ Litis Coram Judicio prosequi Compare Dominum
tes Controversiæ Amputatione Mutuamenti nunc ad Debiti
per Comparendo Partis Citatis Judicium effectatis Partibus exper
mentis Jn Juramenti Jn experimento Jn experimento Absentibus
Parendum

Earundem Partium Controversiis In Judicium evenu Judutis
Examinis Quorum ad Comparens Partes Actor Manifestationem
Probationis predicti Rei a Lege vendi post Rectum Sequentium Rem
Affirmis Divinis Mortis Anno presenti Subtractis Judicorum
presentium Petitum de nullitate & Invaliditate Sententiæ ad quod autor agit
Factum presens ad Judicium reponit & se ad Manifestationem Rei turbationem
Obstantes eadem Manifestationem Causam ad Forum Competens
remittit offerendo Se Quinde Judicium presens Actum Causa
Manifestationis Causam presens ad Judicium Dominum Vicarium In
Bielsk indicandum remittit Reservando qd Partibus
Ultrius Primum Comparendi Spatium Peremptorium
Inter S. Alexandrum Dawidum Albrecht per S. Paulum Dobrzanski
Vicarium Curiæ Bielsk Actorem ex una Parte Dominum Josephum
Albrecht Reum ex altera Parte Dominum Josephum Albrecht Reum
Inde Similis Causa Manutenendi Processum Similis
Inde Manutenendi Processum Similis Causa Manutenendi Processum
Inde Manutenendi Processum Similis Causa Manutenendi Processum
Inde Manutenendi Processum Similis Causa Manutenendi Processum

feraw Judicij presez Compar. & Seuer Judicter Controuersiaw
Decernw Partium Controversijs In Judicijs exercendis Judicij
exaudito Judiciem Dandendo atq; decernendo Partib. Actis
Actaq; suem ad Judiciem edit Sata fuit Pars Actae Debi
tedni Mem. membrem ad quoes eam antecessor Judicij Leyi
recoperat In instanto & quondam non Satisfuit Prozindc
Succubuipse Partem Actaw admittendit decernendo Quate
nus Pars Actae Jnsimsuccubuerit Sem mam quadringen
tos rem Tymphos rem ejd Arcae monetae quem lib. et Arcem
Ungaricalium Quatuordecem Tymphos ibes abz Lextario
rem dicti Carty Vbz Penz Tertia Jn Vigilia Festiv. Nativita
tis Sancti Joannis Baptistae V144to anno per Sententiam
Lowaleuter Latem Actaw & Sem Liter decernendo
Jowbo Paulo & Alberto Szaw reuerendis Jnsemptaw hend
& ab actu presez pro Vigilia Festi Nativitatis Sancti Joan
nis Baptistae V16gno proxime Jnsidez Coram Officio Judi
presez Sub Pena Banniti rei & Jure Contrauentidnis Arca
Manifestatis rem Jbid faciendo Veram Rem proveri & ne
per quempiam a Centum Computanda absz quibusuis et
dez Vijs Jnis & Jnterstitijs Nibis Jntuitu ad manus & quie
tidrem Actoris Solvat & reddi Lucta prana
Tenus Mascoraw Polozi Partis Partibus Sem mam Judicis
quoq; Stidem Sancti Sem mae Judicis autem Jn Protea
ti Solito Jnis prius Solvenda Ab hibominus Jnstabla
tis Solito Jnis prius Solvenda Ab hibominus Jnstabla
tis rem Condemnationis per Actoraw Leyer Parte Actae Jn
Judicijs offici presez hac Jnsaesa obtento Coram Lingui
sem Reum Decernendem Mercaremi Solozi Partis Jn Prim Lymon
Solutionis Sem mae Prosixo Judicis dein per medium in
mortalitatis Poenae Jnis Prius Solvat Reum neve & Condem
natoi rem vero Promissaw Judicium presentium Copiae &
annihilat Sareti presez Vigore.

Inter DD Bobrowicz & Sorbowicz Conjuges ad per D.D. Praedom
Bobrowicz & Antonium Sorbowicz mentum Legi & Generum
Lucraw me praliter. Tonuer Penem Postea Testium & Scabi
Tendem nalis prout ab Jnitio Lis Regestro Continetur Cum Addi
tione pro Pergenda Executione & Peragrabi Cum presez Copiae
quaw Peata presentes expediat.

Publicatum

Inter D. Franciscum Bradnicki olim D. Pauli Legitimi Relictum
Sororem Ejdem Actricem per D. Valentinum Zabo mulier
ni potentem Jnsimul DD Josephum & Joannem Jacobo
rum Fratres Inter se Germanos Actos per D. Adamum Jaglo
nicum Procuratorem Jnsimul potentem DD Josephum & Paulum Jaco
bi Actos per eumdem Coram Judicio presentes Comparentem
Partem Actoream Joannem Partem Actam de Jure & Sententia
Actoris Lites & quo minus non daret Proinde Pars Acta a
Jure presez Libera pronuntiat.

Joan. S. Petrus Jez.

Julio S. Petrum Jca add mām Iber Daniel Iteram post aertum Domini condemnato prout in tribus plicis Regestu continetur cum additione mo Executore D. Bergrabij loci prosequi quam juste provisum expediat.

Publicatum

Lata nitatem Sortilegii add mām Iber D. Sortilegium cum gerentes per D. Valentinum Brudynski D. Stolz. Laudem quorum Dn Laurentij Gruszczynski prosequi in suo disperent de fendemore permittant Evendi Jger Comparg causa presens ad ulteriorem consultationem suspendatur Super quo ejus dispare Judicio latis modo forte finalis et Judicialiter faciendo Executores Dn D. Bergrabius loci prosequi quorum recurso et tractatu provisum expediat in Registro cum Principali Signatum et proba in tribus plicis regestratum etc.

Publicatum

Coram D. Adamo Mitkowski Camerario Dno Stolz in Loco mpsi Luca Malewski Judice Civitatis Loci more Lubentiano Lubecensi Jnter venerd M. Lucam Malewski actorem ex Montem adhuc adversus Joannem Filipowicz Respectum debitoris rei Actum mām Alberti Grams Judicium Lubecensium et Notarium Tempore d. Locum habitis Jnter vertes duorum Partium Controversis in Judicio Quem Jnquisitores Executores provisionis Decidendo Primum Partis actoree decernit Createnus Partes Jnquisitores Suas respondeant Jn mitate et quorum vel alterius Jnquisitionis Suas mediantibus juramentis tam per Partes quam per testes ex officio Juo coram Judicio educti respondeant Super inde ad Latus nem comendem Jnquisitionem ipsum Dnum Jnquisitorem Suum presens Condescendit Subsecutis Lecta et diligenti Lustratione Litigandi Jnquisitionibus Labenorum Casimirus cum Consorte Sua et Infante Jn Bonis Domicilio vel Bonis Stanislao Laborski Martino Jnculpatis una cum te Lorum quorum capitulis exportis de mane Juncto eodem Laborio et Martino Jnculpatis receptis quorum obtinuit Jnquisitionem tam prefati Laborij Casimiri quam aliorum Laborij Subditorum Jn se taxepe Juramentorum Jnquisitionem Createnus Laborius Martinus Jnculpatus cum Duobus Testibus prout Laborio cum Martino Casimiro cum Consorte ac alios Mpos ad Jnquisitionem Subditos non capitulatorum vit nec ejus quidam modo motivam et Sustinuit probandi Quidet Judex Jn scripto Judicij Sui Sort quorum Evasionem Subditorum vel non Judicium Decernendi Jd quod fuit Ita # ac de existentia eorundem Subditorum alias notificandum et Jnquisitores quorum Suo Jn Judicio nunc reportitas denuo Judicium presens obligitandas et Partibus extradendas declarat Sicut casu Jnquisitores Jnstantem Amicum que Parti extradit.

Adamus Mitkowski Justitiarius Castrensis Plocensis Subdelegatus Judex mpp

Inter S. Thomam Habicht cum pñalter M. Joannem Thomsen
Confendum hoc die pers Paulum Lobenstein pro parte
ipsius Thomæ judicio præsentem comparuit Jacobus
Lubrow Petitum Contraversiæ in Judicium Thomæ Judicii ex
libis judicium appellato Relatione meminerator comper compa
rentem ipso die Judicante affectata Partibus experimentum fu
mingit et Jubendum Comparem M Thomsii temerarie ad
Judicium pro Comparitione recedit et eum Juris principalem
Judicem non permittit Prænde super causa Comparendi re per
Comparentem recedente decernitur Judicem Petitum pro
pliti Regentis Contineretur Condemnatio pro executione Jur
Ad hoc præsentes Capitis quam petita pro ipsum reperit.

Publicatum

Inter S. Bozarthed Conjuges ads respers Stanislaum Lozarthed
Leo Salis rem ads rem mod prabiter Dam Steramp
Arestum Omnibus Condemnatis In Luere ultimum Sorti
rabi ac Judicata Jurende Executio opponit Lendfeldt
Gentis Contineretur Cum additione pro executione Jur
Judicij hoc præsentes Capitis quam petita pro ipsum reperit

Publicatum

Inter eundem ads ad Sup ad. Non prius tum.

Inter M. Rosalbum de Lorac hic M. Ignatij Stefens Colonelli Sr
Citer Ind Jurorum actionem pers Valentinum Sertorius
Tandem Jurem post Arestum Omnibus Condemnatis pro
Lendfeldi Regentis Contineretur Cum additione pro executione
S Bergrabij hoc præsentes Capitis quam petita pro ipsum reperit

Publicatum

Inter S. Smidtum Hendricum ads pñtr et Alexandrum Stanislaum
Beerzanensium Act Limitat Actorem pñtr Quam Judicio
præsentem comparuit et eum Judicem Contraversiæ Quarum Con
Contradictis in Judicium Thomæ Judicii Audito Judicium
Recedendo Relatione Partis actoreæ Partis Actæ eum Judicium
cum dicti decernit Judicium Locatenens Actor realibus
mod Quinquaginta Pignoribus ad Compactum verbalem
Citatus
se ad diem non venisse ni cum dotis Acto Datæ Comparet Pri
stante ad dictum Mensis Judicium pro renuntiandum Juramen
Botham Præstitit S Simon Krupiczewski Actor Quo attento
rationem
Judicem decernit Locatenens Actus Licentiam Pendragon
ta Symphoniam Juramento curiæ Venire ab actu præsen
ndo Acto Septimanis Coram Officio et Acta præsentibus
Pannorum in Causa Contradictionis Cum Interpretem
nos Cæsareo Majestatis Actorem Quia Jurandum publicum
ad manus Requisitorum Actoris alias quibuscum Dispu
Juris Solvas et Caliber enumeret Quia Pars Juramen
coram Nobis Parti Partis Actæ Cum Semana Judicio Actoris
instante pro Ipsum Juris Solvendo.

Inter Famulum Abrahamum Radzenski Actorem et Jacobum Sla
Acto pñtr et Impetitum Mercatorem Jud
Acto mālibi Coram Judicio præsentes Comparuit et eum Judice
Controversiæ Quarum Contradictis Impetitum
Judicem et Audito Judicium Recedendo Relatione Partis

actoreæ

autorue Parte Citat Lecum ad Judicium eius Decernit Licatenus
autor petat Lemmatu Octuagnita Symphonum tantum in
una provisionis Lemmae Praentorum Symphonum proue
nientu percepit et exinde Actor tenu ad Cam exolutis nem
tam Lemmae originalis Praentorum Symphonum ad Scripturi
Contractus quam provisionem restantis autor teneatur et ad dic
mentis Petri ad proventandum Juramenti vtteum. Mentis Pe
natus Plotianus Radicensis Rotae Lepnae ex mandato Quo attento
Juramento statuit Judicium Licatenus Actor Lemmam
Praentorum Symphonum ad Scripturi manuale Die 17 Dec
Cuius Vbrdo anno Loco Datuale et manu ejusdem Impetebi
Judici Acta Lubscripto Contrabant Litis et pro Renda Lemma
post Festum Lancti Michaelis Archangeli anno proxi
proxime Immineq Cum provisione aquotibet Centum per
decem Symphonum Computandis Crown officio Curiae prae
Lubpoenae Annatis nec non Juae Contrahendi vica Nomi
per Letis nem Juiendum publicanda ad manus et quietationem
autoris absq quibuscumq Defugijs Juris et Facti Cautelis Juste
tiae Lolvendi et realiter exigendi et Lubstituendi Juris Mora
rum Poloniae Partis Partis Cum Lemma Judicio vel Actus
Juris et tantis Juratis Juris proficuum obvenda et alterius Sam
mem recensetam Actuagnita Symphonum in una provisio
nis actoris datum

Ter M. Judicium Mostarbi Vincentius Ferro Romanus Ad per
per D. Paulum Lot Curiae Vicegerentem Curiae Clay Jones Stefen
post Acertum Lenitis Condemnatio prout in Scripti Lege
Clus Contractus Cum addictis ne pro executione Bergrabij Loci
prout Lapsus quam pro tuo prosequi expedit

Publicatum

Ter D. Antonius Wormelus Regens Curiae Clay Actis prout Lenus
per vum post Acertum Scribi Condemnatio Lemmae Diligentiae et
Lepra

Publicatum

Ter D. Joannes Grabia ad prae et D. Michaelis Clericus Actis
per D. Antonium Venetiis Regentem Curiae Clay Interest Ter
mpotentem Tandem non Lent.

Ter D. Joannes Grabia ad prae et Illustrem ad Audiendum Sen
Albertum Abyse Propositum nis Bag per. Valentinum Lot Pas
Dis Inscriptum Plenipotentem Quem Judicium prae Cumpetes
et Cuius Litis Contrahendi Joannes Portius de Fundo Cassi
Prejudicium Cuius Judicis et audiri Judicium Lendendo Ac
Lodem Partis Actoris Cum Lententione Audiri petit Concludi
Lem Cum Processu Litis Contestatione Audiri nejus Concludi
recipiendum et Lententiam Definitivam ad Judicium Pro nunc
Lecretarium et Lententiam Definitivam ad Judicium Pro nunc
Bag Judicium Loci aut D. D. Pauli Lot Curiae et Josephi Lictus
Curiae Bergrabium nem Curiae Clay Capitolio Cum Pro adendum

Inter Ambrosium Lweel Clerici ats Jaworzno rent.

Crow Adamo Mitadvorski Comerario Imi Plocz In Lowen
M. Lucæ Malewski Judicis Alz Plocz Substituto Subdelegato
Inter eosdem M. Lucam Malewski pete pmabter et DD Jac
cam et Antonium Leszczynskie actores Jacobum Leszczyns
ski Suo et Fratris Sui nomine pnoliber Crow Judicio Subde
legato et Notariatus Comporg et eorum Judicer contraverter
Jacorum Partium Controversis In Judicio eorundem Indutiis exau
ditis Judiciem Decernendo Statutiones Partium utrarumq Lucem
ad Judicandum dictas Liquidem Decreto Judicij Imi Plocz in Medio
Fixo Secunda post Dnicam Resurrectionis anno presenti
Inter Partes Comparente Lato Adductas Laborosos Sebastianum
agrestem et Urselam Anillam Uxorem Sebastiani ad Judicium
adiudicatum per DD Leszczynskie Uxorem Judicis ad Tem Secunda
Intra octavas Sacratissimi Corporis Christi dni anno Corrente
prodime pretenta extradi petierunt Comem per eos
Laborosos Sebastianum et Urselam Anillam solummet Jus
Leszczynskie extradidisse Jaworzno Laborosos Sebastia
num agrestem non extradidisse Quamobrem Judicium
presens tam DD Leszczynskie quam Dziegielewskie Contrave
nisse Decreto ejus Imi Plocz Arbitratos Decernendo Quate
nus et quidem DD Dziegielewski Laborosum Sebastianum
Jus Leszczynskie Jus Leszczynskie Uxorq Laborosos
tam Sebastianum agrestem quam Ursulam Anillam
per DD Leszczynskie Jus Dziegielewskie extradidisse Coram
Officio dicti presen hinc et pro Festivo Sancti Bar
tholomej Apostoli anno proxime Judicij Labsena
Bazmitionis in Curia Contravencionis Circa Manifestatio
nem Studi faciendum Officio Judicio actoris ad tenorem gratiae
Decreti Judicij Imi Plocz extradant Rebelionesque pro
Contrav endone Decreto Superius de actu Commotato ac Jur
Lubtatis nem Condemnationis in Imo Juramento Extradidisse
ex Parte DD Dziegielewskie Super DD Leszczynskie habitis
Vanam Duplicem Quatuordecim Moranam Polonicalem
in DD Leszczynskie DD Dziegielewskie Jaworzno DD Dzieg
Dziegielewskie Jus Similis Contravencionis ac Jus Sublatis nem alte
quier Condemnationis ex Parte Officii Judicis Super DD Dzie
Leszczynskie citatos Similem Penam Duplicem quatuorde
cim Morarum Polonicalem Officium Judicis Solvant et emunerent
cum Moranum Polonicalem Officium Judicis Solvant et emunerent
Actoris Lucæ tam DD Leszczynskie quam Dziegielewskie In
Imi et Sub signore Expressam Penam Bazmitionis Legerlar
te Contravenciente extendendo Decreti presentis Tenore.
te Contravenciente extendendo Decreti presentis Tenore.
et DD Leszczynskie actor ac contra Jacobum Leszczynskie
actores per suos Jacobum Leszczynskie suum Jacobum Leszcz
rentium et Stanislaum Dziegielewskie ad citatos et Judicij
per DD Stanislaum Dziegielewskie Suo et Fratris sui nomine
repliter. mitadvorski Carry Imi Plocz Subdelegati
Subarry

Subscripsi

Inter D. Ignatium Orecki actorem ex una
et Infidelem Heyzel Doctorem
virum Marck Westphalicum Reum ex altera
Causa Judicorum Leges
Actor Reum citavit ad Judicium
Reus Actorem citavit ad Judicium
Judicium dictum est quod non
Judicium dictum est quod non
Judicium dictum est quod non

Ll. Obrembski ad acta Consiliarius cui per L. Thomaszewski Obrembski in
stitutum est Consortes Rei mei pro Alter et G. Joannem Stanisł.
wski Bielawski alt per L. Paulum Lotto ad Vicecensorem Castri Plocz
sienses Palatinatus Cracoviensis Iudicium presentes Comparentes et cum
Iudicio Contradictarum Quorum Partium Contradictoria Iudicium La
cum Indicta et Audita Iudicium decidere Actum non Parte ad
Parte Actoris cum ad Iudicium citati Iniquitates Motus esto
tum non Comparentis Parte in Executionem Iuris Ignomu
niosus Petrus Leszczynski a Parte Actoris cum Iudicium Quadalen
sium Petrus de nullitate et Iniquitate de nullitate Contradictu
rum et Altum de Petrus Olim L. Casimiri Skuzinski Barba
ti Actoris Partium Actoris Litis cum Iudicium reponit Corbitan
te causa Manifestationis Causam processu ad Iudicium Iuris Ne
cessitatis Iudicium remittendum et Capitat Parentis Iudicii
cum presens Altercatio causa Manifestationis Causam Iuris ad Iu
dicium Iuris Motus Iniquitatis Iudicium remittat
Consensu and Citatis Partibus Primum Comparentibus Partium presen
tium

L. Joannes Parentum Agnatum L. Joannis Matthiae Ilow
L. Antonij Resectorskis Consortes Filias Jakubi alt per L. Joan
nem Jakubowski Suo et Filiorum suorum nomine Matthiae et L. Feli
cianum Casimirum et Sebastianum Malewski alt per
L. Petrum Malewski Coram Iudicium presentes Comparentes
et cum Iudicium Contradictarum Quorum Partium Contradictoria
Iudicium cum Iudicium Iudicium Iudicium Iudicium
Iudicium Iudicium Iudicium Iudicium Iudicium
Iudicium Iudicium Iudicium Iudicium Iudicium
Iudicium

Porta per Partem Compensanda Judicio ad Lem spend-
-etanda Solet Jure mue Solvendi
Illustrem M. Paulum Comitem in Castro mag de Sabuc Morto
-rio Calabriæ Ducatus Thesaurarium Baiulum per Par
-tem Actoris Vicegerentem Curiæ Magi Illustrem M. Jacobum
de Gruccia Locumtenentem Castellanum Rocchiæ ad pet. Armen-
-dam Capitulo Curiæ Judicio pmens tempore Secum Judicio
Controverso Quorum Partium Controversiæ in Judicium deven
-turæ Decretis Audientiis Definiendum nunc in Judicio mecum vertentium
cum Jllustrem ad pet. Curiæ Mag. Secretum Consilium Interrogationes
Responsiones Depositiones Testium Instrumenta Scripturas Processus
Rogatos Literas non nisi pro finali Decisione Causæ Processus
Legum Solemnitate perductum cum Illustrem M. Castel
-lanum Rocchiæ Defensorem Judicium prosequi Curiam
-que affectare Decreto Judicium prosequendi Declara
-tionis ad ulteriora Processus Suspendit Judicium Dominæ
Magi Regiæ Curiæ Judicem Decernendo Citandum nunc Partes ad
Partis Citationem ad Judicium ad
Sanctum Martinum Sabbato ante Dominicam Palmarum
Dominum Jacobum Albertum de Senis Decretorum Doctorem
Fratres inter se Germanos per Jacobum Diegi Petri de Hispania
Magistrum Grammaticæ Professorem Compari Decem Judicium
Controversiæ Quarum Partium Controversiæ in Judicium deven
-turæ Judicis Auditis Judicium Definiendo Citandum nunc Partes ad
Partis Citationem ad Judicium ad
Sanctum Martinum Sabbato ante Dominicam Palmarum Dominum Jacobum Albertum de Senis
Decretorum Doctorem Fratres inter se Germanos per Jacobum Diegi Petri de Hispania
Magistrum Grammaticæ Professorem Compari Decem Judicium Controversiæ

Vice advocatum Mtaveg & alios Actos per S. Valentonem Bru
dyns Plag Cquoniam Comparens ab principio Cause
bone Partis Cotra recedit & suos principales Condemnare permitto
principale Loper ejs dei pro & decernit sudemnatis prout in Lris
plis Regestr Cotra nos dem adstare nec ejs executor & Bergraby
seu proxy Cquidem quam pea ta processum expedat.

Publicatum

Ad S. Michaelem Terre recenti & Gyretem Cwam Conbolo Cuiges
alt pers S. Michaelem Terre recentis mantum suo & Consortis Cuel
mepto & Cuiw Cum Cuiges & Mariannam Mag celle Ja
Cuiges alt pers Matheum Morowecelo Cram Judicis pra
seq Comparag & decern Judicatum Contra eosdem Judicem
cidendo Actoris nem Partis actoree Partis Cttae Cuem Judicem
dicti adoptatis nem Partis actoree Partis cttis dni Honem
Dilatis nem Juramentis nec Superabundantia Partis actoree
Partis alis Juramentis Judicij Lexi decernendo &c

Ad S. Petrum Oroweliu alt mr Matheum Janes Horem pntarectum Libr
Condemnatis prout in Cmplei Regestr Patinet Cum Cdemnatis ne
pro Cquidem & Bergraby seu proxy Cquidem quam pea ta pro
cessum expediat

Publicatum

Ad Joannem Arcuelin & Phlippum de Crawthen Cuiges
ges alt mr Matheum Cuiges alt pers Paulum
Tod Cuelin Vicegerentem & Mag Gram Judicis proxy Comparag & de
cem Judicatum Contra eosdem Partium Cttm Cuem Judi
cem Cuem Judicatum exaudiri Cabisse dat Quia Arcuelin Cha
Decreto Judicatum Libri Cmpti Cdemnatis nec Superabundantia
Juramentorum & Cdemnatis Cmplei Judicis ad pronuntiandum Jura
menti Relham Practicat S. Phlippum de Crawthen Cuiges
uendum actrix Capere Lemmam Quadringentos Cuem Pyra
Quo audito Juramento Decernit Judicium Quatenus Cas Pla
Lemmam Quadringentorum Cyrographorum in eum Valoris
annuli se actrix Cum respicit & Cum officio & actis prosecu
tionis pro Fructibus Decimis & Oblationibus ejusdem
ste Anno Cerge proxime Immorg Cubitans & Cannitionis
ut Cave Cntos aventionis Cdem Manser Cdalis nem Jacobum Jacobsen
publicum Cmplei Cdemnatis nec Cdem Manser Cdalis nem Jacobum Jacobsen
absq quidem dispendio Litis & Cxpensis nec de Cdemnatis
actrix presens Cquidem Lemmam Bonis mundi & Cdemnatis
bcatis re provendam Cobcat & Cxcaliter Cmunerat Cueta
pena Pricze Marcarum Solo Partis Cum Lemma Judicio
dem & Cdemnatis instanti Cobcta peria praxi Cbuenda
& Cdemnatis Partes Comparentes Cdem & Juramento adprecem Cdem
Partes Cmparentes Cdem & Juramento adprecem Cdem

Inter M. M. Marianam nam Lucianum de Depyery Cdemnatum olim
Mich Jacobsen Compenhauen Civem Cmaricem Cam
Consortem Cdemnatis Cdem Cdemnatis Cdem Cdemnatis Cdem
penhauen Filium autorem per Franciscum Cum Malcontii
Cdemnatis Cdem Cdemnatis Cdem Cdemnatis Cdem
Lucherolin Actum per S. Paulum Tod Cdemnatis Cdem Cdemnatis Cdem
Partem Cdemnatis Coram Judicio presens Cmparag & decern Judicatum
Contra eosdem Cdemnatis Cdem Cdemnatis Cdem Cdemnatis Cdem

Cuem

Actes per S. Adamum Ostrykoviu Leo & Fratrem Suos
mel punto. Coram Judicio presez Comp. ez & Reuem Judicer
Controversez Deuis Partium Coniuersis in Judicium Lucem
Judicis & audito Judicem Decidendo Primum Partium Decernit
Leatemus Partes citez Inquisitiones Suas Leo Coram Judicio edu
citas reponent Juris Canti Secundum Partes citez Inquisi
tiones Suas reposuerunt Juris Canti Secundum Partes citez Inquisi
tiones Suas reposuerunt & Visuis Judicium procedit ad Lectu
nem earum & Inquisitionem & Descendit Lecta Lectura & ma
ture deliberatione pensatis & Retentis Quando quidem ex
epicis Inquisitionibus patet Quem Paulum Stanislai Inventa
na de Damnis per S. Stanislaum Adeuntibus Judicem Volentibus
ad Forestam pellendas Arcas Portas Sub Bonis Diuersorum
Existez citatis & Abagere absque absentando Quem S. Ze
bruchi Lectura Confessionis Demum Simon Stanislai
in Diuinis in Ecclesia Cracouiez existez & Ecclesia exeuz
Infestasse Quamobrem Judicium Precedens pro hac & alijs de
lictis punibilem esse S. Stanislaum declarat Decernendo
Fratres Jul. Actes Reos Generaliter Ausum eluendo
Terris Castris Presentibus Lepusculum Leue & absque mo
ra secundo Septimanis Ingredi Naturepeis & Lepusculum Coram
eam perspaturum Quarum Septimanarum Continuet
& Expleat necnon ijs & propius de Terris Penam Duplicem
cem quatuordecem Marcarum Polon Partibus Partis Coram
Officio & alias prout Lex Patria Basmeldensis in Causa Con
Tuentibus Arca Manifestationem Judicem Tuendam
Publicandam Solvat & emunerat Necnon pro Sublatione
Condemnationis per S. Stanislaum Lepusculum S. Paulo Stanis
slai Judicij Officij prout Lex in Causa obtenta Judi
cij Judicij Expresentia Pro Stanislai Penam Simi
S. Georgij Expresentia Pro Stanislai Penam Simi
plicem Quatuordecem Marcarum Polon Partibus Judicio Denig
per medium Partium cum Lepusculum Personalitate Judi
cio autem Juris tanti Solita Juris prout Solvat Corpus
nem nec non Lepusculum Judicem procedere Expost
& annihilat Decreto prout Lex Jure. # Judicio Demum
Penam Simplicem quatuordecem Marcarum Polonicalium
Juris tanti Juxta Solitam Juris prout Lex. # Reliqui
vero Actis Reis Inquisitionibus Juris mutuis & Liberis pronuntiat
& Inculpati ad absolutos Partium utriusque
Pater S. Franciscum cum Lepusculum Alberum Malterum & Fr. Lepusculum
Pater S. Franciscum cum Lepusculum Alberum Malterum & Fr. Lepusculum
Acta per S. Valentinum Lepusculum Burgalium Partibus Coram
Coram Judicio presez Comp. ez & Reuem Judicem Controver
tez Diuersum Partium Controversiis in Judicium Lucem
Judicis & audito Judicem Decidendo Primum Partis Acto
Contubert Judicium Leatemus Partes Inquisitiones Suas

reponant Inquisitionem Statuere et prondam Pars actorea Inquisitionis Judicium Judicij officij Sui eductam reponit Et Pars rea Contra quam Inquisitionem non eduxit reponendum se ex Inquisitionis Libello Et de Judicatum et eadem permittat Unde Judicium mesens ad certam reportata Inquisitionem Condescendit Deo lecta et diligenti tractata pensa et benetata Quando quidem ex eadem Inquisitione Constat Quam Valentinum Legis Silii Actum Coram Variis Personis Diversis In locis Jacentem Francisum Legis Silii Tempis et dessumpsse Contemptuose et horrendum Crimen Inquisitionis Inventenis "Parmas" "Lupis" Imbuisse Caulo Concepisse adversus Proximi et Alios Inquisitionibus de Actis Omnipotentis Deum Legis Silii Actum Penitentiam ipse Lententiat Decernendo Quod teneri idem S. Valentinus Legis Silii Actus Eluendo Hereticam Pravitatem Pregrapsum Penis et ab actu presentis Suadendum Septimanis Quorum Actis presentis Lepsionem Inquisitionem Judicium Lepsionem Verificat per Testatum Quarum Septimanarum Lenis Interruptionis Lustinet ac in eisdem de Tertia Pena Quam Duplicam Quatuordecim Marcarum Solonicalium Grossi Francisci Legis Silii Actis Omnibus Effectibus et Actis presentis Lub Pena Quamlibet ni Contravenientis circa Manifestationem Fidei Sanctae Judicium Judicio Actem permedium Inquisitionis Lenis Interruptionis Septimanarum

Controversiae Quarum Partium Controversijs in Judicium
Suum Inductis Exauditis Judicium Dividendo Citationem
Partis actoreae Parti Citae Lucem ad Judicium edicti Decernit Qua
tenus Pars Citta Insistendo Inscriptioni Feria Secunda ipso Die
Festi Sancti Petri in Vinculis 17 57mo anno Coram Officio
et actis praesentibus per Eum Dionysium Przeuszewski Cancella
rium Grantulem Palatinatus Plocz et Perillustrem Rndmum
Hilarium Notarium Consistorij Plocz Curatum in Masowsze Prze
ciszewskie Fratres Inter se Germanos [illegible] et Personas
Generosorum Magdalenae et Josephatae Goszczynskich Virginibus
Inscriptis Super Summam Mille Tymphonum Polonicorum recogni
tae Summam Quingentorum Tymphonum ex Summa
Majori Superius expressa Mille Tymphonum se actricem erga
Generosam Josephatam Goszczynska Generosi Joannis Goszczynski Contem
Summam Quingentorum Tymphonum provenientem actricem respicientes
hinc et pro Feria Quinta post Festum Sancti Jacobi Apostoli ano
Currenti proxime Inmediate Coram Officio et actis praesentibus Sub Pae
na Bannitionis in Casu Contraventionis Circa Manifestationem
Ibidem faciendam publicanda Cum provisione ab actu Inscri
ptionis a quolibet Centum per quinque retenta absque quibus
vis defuncti Juris et Protestationibus Justitiae ad quietationem
actricis praecia ejusdem Summae originalis in Bonis mundis
et Liberis Lucentate providenda Lucta Poena Judicium Mar
carum Polonicarum Parti Parti Cum Summa Judicio autem
totidem Inscriptanti Juxta Juris praxem Solvenda
Sive in Personam Persolventis recognoscendam Cessionem

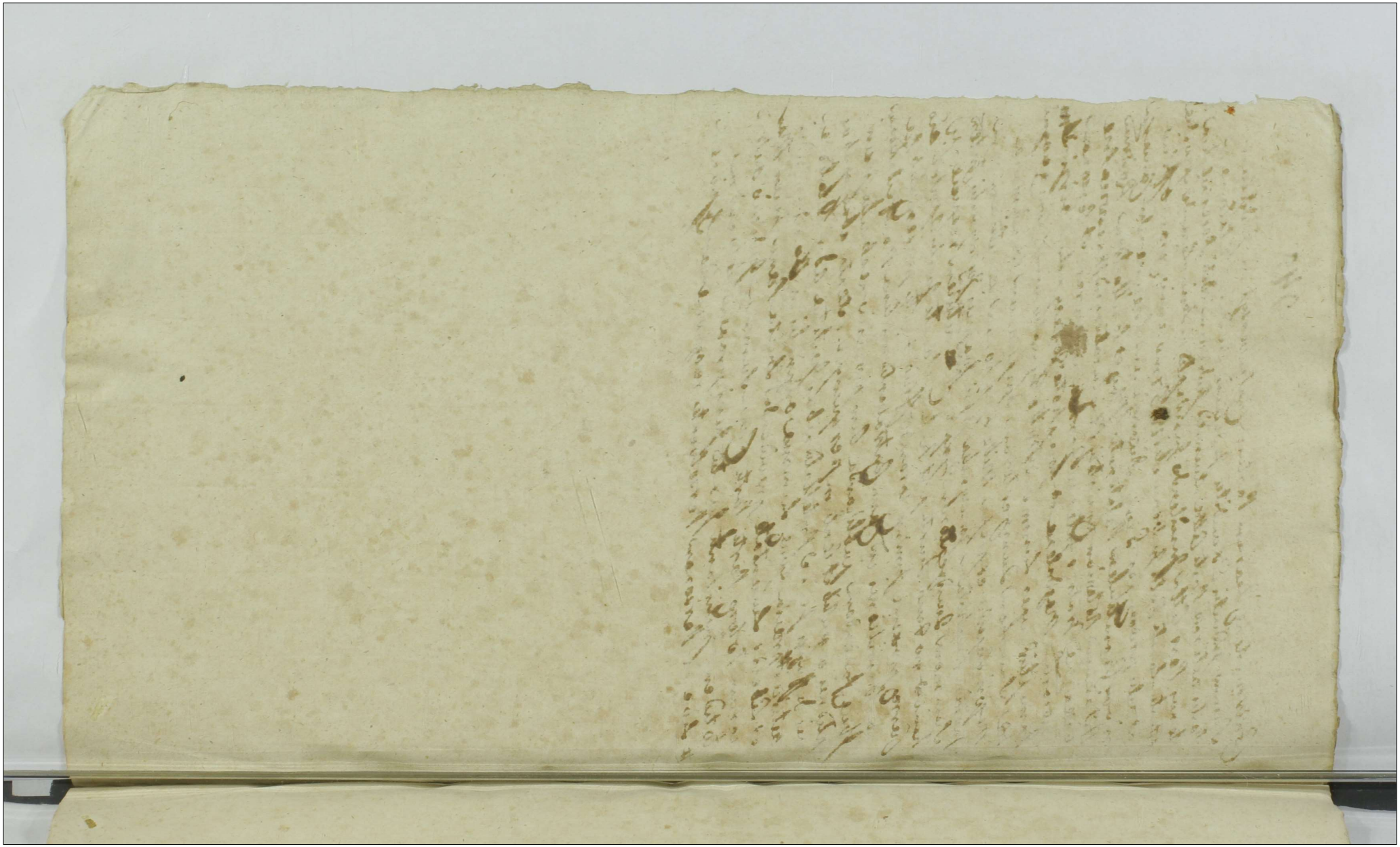

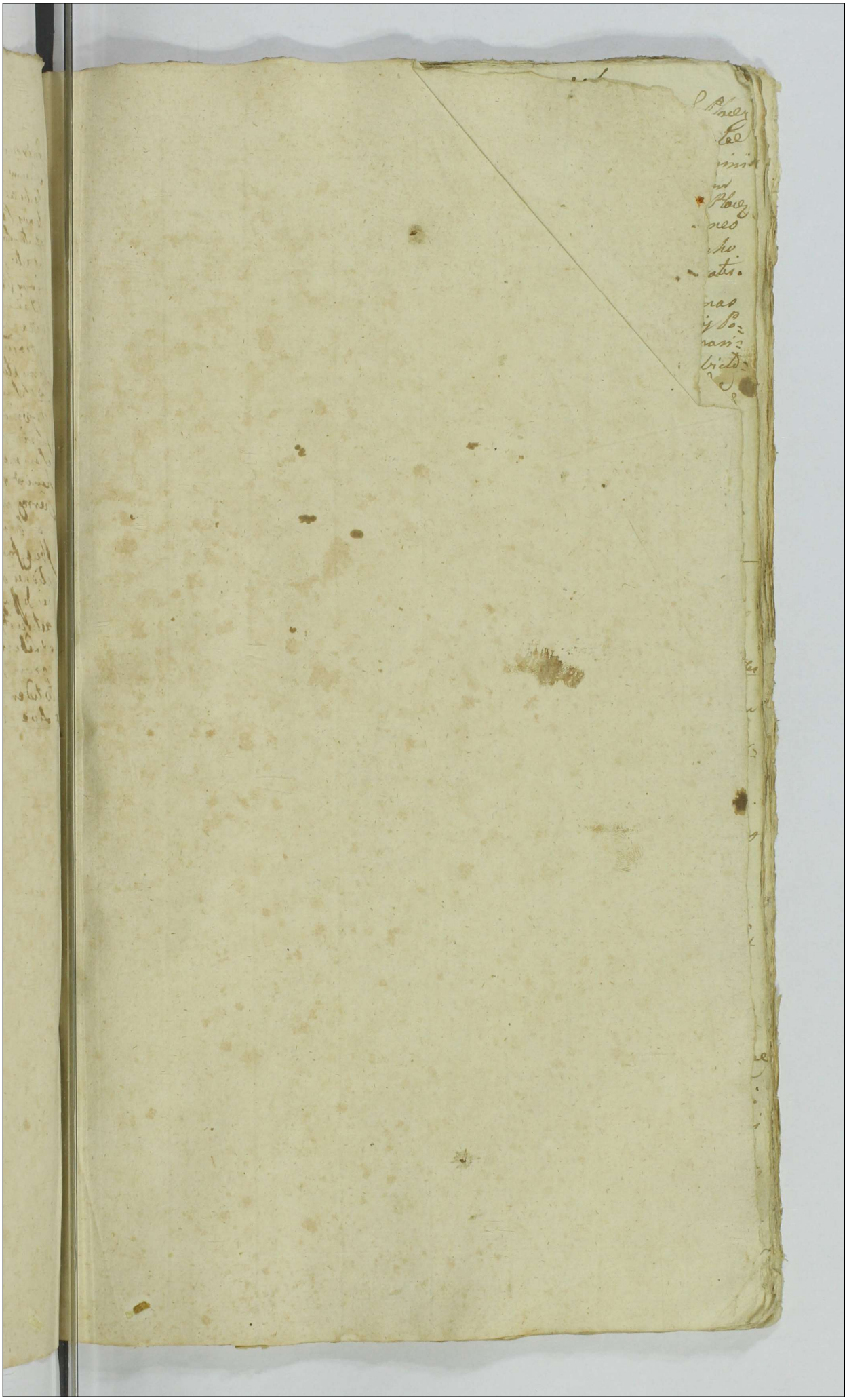

Actum in Castro Plocensi in Judicijs Castrensibus Capitalibus Ploc
Feria Secunda ante Festum Sancte Hedvigis Vidue Electe
Die proxima nempe Duodecima Mensis octobris Anno Domini
Millesimo Septingentesimo Septuagesimo Secundo Coram
Illustri et Mag. Onuphrio Joachimo Bronikowski Capitaneo Ploc
tum Josepho Bronikowski Thesaurario Prasnen Vicecapitaneo
Josepho Zakrzewski Podstarosta Siepraen Judice alq Josepho
Zielinski Notario Officialibus Castren Plocen subs. Juratis.

ter M. M. Franciscum Deppartii et Mariannam de Bieniskie Swiernas
Siepraen Vexillifer. Cohortis Loniata JM. Stanislai Swiecanensis Co-
znaniens Conjuges ad Expanda et Regoty per eosdem JM. Deppartii Prasi-
tam Leto et Ignotas Spes nomine prolitter. et M. M. Josephum Wicto-
rinum Michaelem Stopkowskie Thesaurandas Plocen ad Expanda
et Regoty per S. Paulum Lodzinski Bl. P. Pedzicuen Zenen Comparen
et Spes. palibus Suis produxere Plenipotentiam et Instantiam et quoniam a Parte
Citata Plenipotentia non produxit Sciendo Super eadem Parte Citatos
permittitur condemnatis prout in Simplici Regestri Contineter
Cum addictione S. Burzynski Loci praesens Capiatur pro peragenda exe.
actione quam juxta praxim pro Jure peragat.

Publicavit Miles Judex

ter S. Joannem Wormicki actorem prolitter et quoniam S. Josephus Beethowski
praesens in Judicio disparet Sciendo Super eadem Disparente permittitur Sen-
tentiam prout in Simplici regestri Continetur Cum addictione S. Burzynski
Loci praesens Capiatur pro Executione peragenda quam juxta praxim
Jure peragat.

Publicavit Miles Judex

ter S. Joannem Wormicki actorem prolitter et S. Josephum Zielenieuski Citatum
per S. Paulum Lodzinski Bl. P. Insertum Plenipotentiam Judicio
praesens Comparet et Sciendo Judicium Contendere Dicunt Partes Contendere
ejus in Judicium suum Jubentis exaudito Judicium decidendo Unam Partem
Valoris Partis Citatae Suam ad Judicium Intestatum Liquidem Jures praesens
respectu appropriationis prati Lug in Judicio promovetur Sciendo Judicium
praesens hac Sententia Judex Sententiando M. M. Vicecapitanei et Notarij emen-
dandum Bona Licentia Luis M. M. Vicecapitaneus et
Notarius aut eorum Commissarius per quamcunq Sortem Officiales conducendos
Condescendere de Sedendo Judicio Judicium Sedendo Unam Partem
Familiares Generalis Judicij Citandi Citandos Judicium Sedendo Unam Partem
adjudicabit, hanc Causam pro Juris et ejus Praxim Judicatum illo in Pro
vel quorum Decisionem Partes Citatae Pedes Unam Marcianam Palomczkie
pati debebant et tenebuntur Lustra Pedes Unam Marcianam Palomczkie
Partis Judicio vero Solidum Grossi Juris Solvenda Decreti praesens Ejus
Partis Judicio Banquerium illo in Pro Condescensionis Super Parte Contendere publicandum
ter S. Antonium Wormicki actor praxim Paulum Lodzinski Bl. P. Juratum Sten
potentem et M. Mendonnam Szczawinska olim M. Lucae Malewski Judicis
Partis Plocen Conjugem Felicitatem Vidvam Matrem Josephatam Rhegistam
Vicentiam Julianam ac Evam Malewskie Filias et Verzines praesentis

ter eundem S. Jez ad pñaliter et Infideles Alexandrum Smirgum Mardo
sana Abraham Jalentopice et Wolff Anzelowicz Judeos Ploez et Simeon
gorum Judeorum Ploez ibi per Infidelem Herrn Salomonem in Duo et
Illis Cred. Lonagyne me pñaliter coram Judicio presen comparen et le
cum Judiciter Controversiam Quarum Partium Controversijs in Judicium Quum
Judicatis exauditis Judicium decidendo adjudicandum Parti actrici Parti citate
Quum ad Judicium editum Decernit Quatenus Pars citata Parti actrici Quum
mam Septingentorum Sexaginta Sex Flore et Viginti Groscorum Polonicalium
ex Maiori Summa Mille Quingentorum Sexaginta Sex Flore et Viginti Grosco
rum Polonicalium restantem Decreto Judicij officij loci presen Feria Secunda post
Festum Visitationis Gloriosissime Virginis Marie 1768 ano inter Partes
dictas ibidem agentes Lato adjudicato restantem Summam pro ano retenta ac Pena Lucta Quum Marcan
Summa provenientem pro ano Solvendi Rec non pro Sabbatinem Condemnationis ac pro Contravention
reremato Decreto Peracto Duplicem quatuordecem Marcarum Polonicalium Parti
Cum Summa Judicio desig per medium Ministrantis Sub Pena Banneriis
ris ex Regestis Banalibus publicanda ad manus et quietationem Partis
actrici Solvat et realiter enumerent Lucta Pena Quum Marcarum Polo
Parti Parti Cum Summa Judicio desig Stetem instanti festa pradicti
picis Solvendas. Coram dicti officij loci presen in et pro Vigilia Festi San
ctorum Petri et Pauli apostolorum Sub Pena Bannitionis Acta Manifestata
tionem in Gradu faciendam publicanda et in ano futuro 1772 tio prudenti
ter S.S. Lucam Jez et Bogumillum Barciszowski Judicem Coniuges tum sumpto
verolem S. Benedicti Lwiczynski actores per eum S. Jez mentum suo et Jor
sortis Lua me pñaliter et SS. Matthiam et Nicolaum de Lapschin Judicem
Coniuges Parentes tum Josephum et Thomam Filios Lwiczynskie Actos per eum
S.S. Lwiczynskie Filios ejus et Parentum suorum nominibus pñaliter Coram
Judicio presen Comparen et quoniam Pars actrica Partem Actam Instantiam ad
Judicium presens Instituta Jurisdictionem Conveni Preinde Judicium Partem
Actam a presen Prio liberam fari et pronunciat Decreti presen Ujore.
tes SS. Michaelem Miscenski et Hekeram de Zbikowskie Judicem Coniuges actores
per eum S. Miscenski montum suum et Uxoris Lua me pñaliter et M. Gantho
lomeum Marcowiecki Actum per S. Matheum Kreyn Jourski B.C.S. Jmmatricu
Plenipotentem. Coram Judicio presen Comparen et quum Judiciter Controversiam
Duarum Partium Controversijs in Judicium Quum Judicatis exauditis Judicium
Decidendo Terminum Partis actrici Parti Citate Quum ad Judicium Instan
tatum Decernit Quatenus Pars citata. Jamdem non dant.
Jus eadem actores ut Supra et Jllustrem Kasimirum Michaelem Zoranski Ju
nonem Castellanum Ploez dicti pñaliter Coram Judicio presen Comparen Generi
Partem actoream Partem Actam dolere Jmo et petentes Decerni prout
quantur Jn Prosecutione Judicium ulteriorius causam Partium Contro
versijs in Judicium Quum Judicatis exauditis decidendo Primum Partis actrice
Parti Citate Quum ad Judicium Instantem Decernit Quatenus Pars citata
Contra autem resignatorium respectu resignationis Honorum Dobralis Sortium
Inter Partes hinc agentes Jnitum pro Sepez Querellarum Jus Jampor
tet Vo

Inter S. Michaelem Miscewski ads prałter et S. Antonium Jaworowski Ads prałt.
Coram Judicio presens Comparens et Secum Judices Contraversie Juramenti Partes
Contraversis in Judicium Secum Judices exauditis Judicium Decidendo Actorem
Partis actoree Partis Citatis Secum ad Judicium edictam non Comparendo ejus
Inquisitionem Per Partem ultimam ad Contenta Citationis et Protestationis
Partis actoree in Legnenz Delicti Omnis ed mendam H. V.

Inter S. Lucam Jez ads prałter et S. Thomam Lwiecynski Ads Contr. Coram Judicio
presens Comparens et Secum Judices Contraversie Juramenti Partes Contra
versis in Judicium Secum Judices exauditis Judicium Decidendo Actorem
Partis actoree Partis Citatis Secum ad Judicium edictam Judicemit Lus
nues Literas Inmanis Inscriptionem Scripto manualibus
24 Junij 1788to anno per Partem Actoream ad Curiam Contr. actum in
pro Vigilia Festi Nativitatis Sancti Joannis Baptistæ in anno vertente
1773tio Judicanti Coram officio et actis presens Sub Pena Banni
nis Cisa Manifestationem in Judicio faciendam publicandam Cum
provisione ad eadem provenienti retenta. Tempta provisione pro uno anno
ac quota ordinem Hoc Polony per Actorem dictum percolata ad manus
et quietationem dictis Solvat et realiter remunerat Curia Consulum
rum Marcarum Polonicarum Partis Partis Cum Summa Judicio vestitus
Presentanti proxta prosequi finis Solvendi Decreti presens exhibi.
Hoc Inscriptionis quinque Symphonias a quolibet Centum

Inter S. Thadæum Snieszek ads prałter et S. Thomam et Albertum Fres
per dictum Actor prałter Petens Partem actoream Partem Citatam Coram
de Jure et Contentis Do et quoniam Pars Citata Partem Citantem Secum
ad Judicium in ordinate Quod Lis Convenit Provide Judicium presens
Lis coram Partem Citatam tenetis per Juret et presentibus

Inter S. Joannem Przebinski ads prałter Relictam et Succesores olim M.
Lucæ Malewski Judicis Castri Plocz Citatos per S. Adamum Miłkowski Con
ventionem Prout Plocz Inscriptum Plenipotens Coram Judicio presens
Comparens et Secum Judices Contraversie Juramenti Partes Contraversis
in Judicium Secum Judices exauditis Judicium Decidendo Primum
Actoree Partis Citatis Secum ad Judicium Intentatum Decernit Judicium
Quatenus Pars Citata Contra petitum resignandis Scriptum Bonorum
Lesseu ne plenius Inter dictas ab una et olim M. Malewski Judicem Ple
ctus Plocz Mantem et Parentem Actoream pro Sequente Judicij Sup
Importet Cl. M. parte ab altera finitam.

Inter Illustrem Dnm M. Martinum Castellanum Brestens Magni Ducatus
Lithuaniæ Patronum et Tenutam Dispensandi quis de Magni Ducat
tus Lithuaniæ Filiis natum Matrimonia de Intentes per S. Paulum Sto
tarski Vicesregentem Castri Plocz Inscriptum Plenipotentes et Mo
randum de Lasy cymbae olim M. Joseph Matris Rewisa Dignissi
Palatinatus Brestens Lithuaniæ relictam Consortem Tribunalis Judi
S. Adamum de Czarnych Czarnowski Judicium Plenipotens Coram Judi
presens Comparens et Secum Judices Contraversie Juramenti Partes
Contraversis in Judicium Secum Judices exauditis Judicium Decidendo
Primum Partis actoree Partis Citatis Secum ad Judicium edictum Decer
Quatenus Partes utraque in Veritate novella Legis Documenta Lenet
ad Causam presentata spectans presens Comentando Summario

per Partes

per Partes pro sequenz Judicijs Querele Nullit. Libri absentiem sem=
muniend. Vi

ter S. Julianum Dzarski ad praeliter et S. Joannem Szczerynski Alt praeliter
Coram Judicio praesed Comparenz et Sevem Judeter Controverter Quarum Partium
Controversijs in Judicium Sueum Judutes exactis Judicium praesens Decidendo dela
tionem Citationis Partis adversae Partis Citatae Sueum ad Judicium editae Coram actis Officij
loci praesentis Inscriptam Siquidem S. Szczerynski Litteris equum Sueum Suo quota gra=
fuor Auctorum Hungaricae et Slovenicae Horen et Polonicae privo Dzarski actori in
Pundinis in Oppido Slonsk Dividendi ipse, expost per bonum S. Dzarski eidem Jos
Szczerynski Dictum equum post acquisitionem previ temporis Coram pertae Testi
Defectu in curabile in eodem equo permanz relegatus et relegatus per S. Szczer
ski bene vole Suscepisse et in huiusq aquidze detinuisse, nunquam tandem quo
quotam quatuor Auctorum Hungaricalium per se pro equo levatam et persolu
tam alleg agnitam ipsi non recte tuisse Juo in judicio fatetur Quam ob eam de
cernit Quatenus Juis Szczerynski citatus praemissam quotam quatuor Auctor
Hungaricae et Slovenicae Horen et Polonicae modo praemisso actori debitam bene et absolu
prosere in Duabus septimanis Coram actis loci praesed Sub Poena Bacculorum
Civica Manifestationem illius faciendam publicanda ad manus et quietationem
actoris Solvat et realiter enumeret Lucta Poena Sub pari quatuor decem Mar=
carum Polonicar. Parti cum Supra scripta quota Judicio vero per medium
in instanti praesi Juris Solvenda decreti praesenz Orore. Salvis quibusvis
Defensijs Juris et Protestationibus Justitiae

MM. Ignatium Franciscum et Josephum M. Josephi Karski Vicepalatini
Serbae Sabinae Consortem Patricios et Sowiczi Juter se germanos Wendy
Vincentium Bradawicz ad per S. Josephum Cost Swarski de Slowe et Illustrem
Ludmeriensem Coadjutorem Kolubinski Episcopum Thelei Suffraganeum Offi=
cialem et Vicesgerentem per S. Matheum Krzyzkowski de Slowe Coram Judi=
cio praesed Comparet Tandem Scribunt Partes ad Sequend Querele officij
Actos Vi

Fiscalem ac Spectabilem Antonium Schorski Consulem Civitatis Slow
ad per S. Matheum Krzyzkowski de Slowe et Nobilem Stanislaum Swerkowski
Notarium Cathed Bobrowiczensem ad per S. Paulum Zoltowski Vicarium Cath
Posnaniensem Scribant Partes ad Sequend Querele officij Libri Primo
Decembris Scribant Partes ad Sequend Querele officij Libri Primo
Decembris

Judicium Praesed Comparet Tandem Scribunt Partes ad Sequend Querele officij
Infidelem Heram Salamonowicz Judicem et Judicum Slow ad per S.
Matheum Krzyzkowski de S. Spiritus Plenipotentem et MM. Suerkowski
Cruzyes Notarium Cathedralem Vicarium per S. Paulum Zoltowski Vicarium Capitu
Civitatis Slow Insinuatum Plenipotentem Coram Judicio praesed Comparet et Coram
Partes Slow Insinuatum Plenipotentem Coram Judicio Suum Judutes exa
minatis Controversijs Quarum Partium Litis Judicium Decidendo adinitatem Partis adversae Partis Citatae Sueum ad
Judicium edictam Siquidem Comparens a MM Suerkowski et Manifestationem
a pro adinitatio Litis olim M. Franciscum Salmonowicz Senatorem Coram actis officij praesen
tem Manifestum M. Barbaram nunc Suerkowska Coram actis officij praesen
et profatum M. Barbaram nunc Suerkowska Coram actis officij praesen
Lubrecuto in ordine recepti ab eod pro ut talibus obstante praesenti Manifestatione
ne Libertatis Manifestationis onerib. factum prodeunt Coram actis officij praesen
Quarto post Dominicam Judicium Pontificium Anno 1765 Sexto Mensis Junij Partium Pontificium Anno 1765 Sexto Mensis Junij
Spem Secunda post Dominicam Judicium Pontificium Anno 1765 Sexto Mensis Junij
cio reponit et se eam Manifestationem tuitatus Provide Judicium praesen
obstante eadem Manifestatione quae officio Suo resolvi non Competit Ideam
praesentem Sententiam Illius effectu ad Vocum Competentes proprij Territorij pro
finali decisione Judicandi remittit Prout in Suis Conclusionibus.

S. Bobrowicz Verne Scribimus

Inter M. Joannem Chamski Inferiorem Reipciens actr per S. Matheum Lom
olwarski Bl Poc. et M. Joannem Chamski Enisendam Palatinales Plocen
Actum et Judicum per S. Stephanum Zolkowski Bl Ploc. Imenem Plenipotent
Curiam Judicii presens Comparens et Iterum Instanter Contendente ad Quartam
Partem Contrauersiarum In Judicium Litem Inducta et audita Judicii Decisum
Statutionem Partis actoreae Partis Citta Litem ad Judicium citatam Leonium
Sars Actorea Partem Citt respectu Judicialis Sponsam pars olim M.
Andream Chamski Enisiensem Plocens Litem ad Judicium Trib Lus Pon
venit Suendo Judicium presens necessarium esse Sendecessionem ad
Bona Szelenicia ad alias Captato tempore prodita tempestiua de adue
tu Lui absentiae aduenit Qui M. M. Vice Capitaneus et Notarius
unius absentia non obstante una cum Jacobo amicis a qualibet pa
per aliquem pro Sendecessionis Sendecessionem
Comportatis Solemnitatibus Majorem Substantiae Patronae et Matronae emitt
Tabulis porrectis Schedis per Partem nati Majorem Bona Superan
Lubeny et de alia de Bonis ad Bona esse transferendo ex Edicto
Jnquisitiones Generalitias ac Juramenta si necessitas exposcerent aqua
iterent exigenda expedit Partes ad Protestata Trium et Judicis
finaliter deuenit Judicium cabit et manerabiter Capis ad quorum
dam Partis citatae Qui Pana Banniti nis illo in Sendecessionis
Super Parte Contrauenient publicanda Quia Pana Priem Maranam
Polonicalis Partis Partis per Partem Compensando Judicium quoq Eadem
in instanti praesentium Solvendo Decreti presens Scripsi et Mi
Vice Capitaneus et Notarius

Inter M. Joannem Skorzypinski Notarium Castren Rypinen et S. Franci
scum Opechowski ad per S. Paulum Zolkowski Vicegerentem Castr Ploc
et quondam S. Adrianum Zakowski Actor et alij presentes in Judicio Dispensa
et se Sendemnare permittunt Pronde Super eis Judicium permittitur
Condemnatio prout in Decreto Juramenti Contineter Cum ad diem Jud
grabij loci presens Capitaneus pro peragendo Executione quam Decreto pro
ceptum Judicium capiendat.

Publicauit Mihi Judi

Inter S. Stanislaum Barcikowski ad per S. Adamum Middowski Generalem
Terrae Ploc. Jmenipotentem Plenipotent Tandem Super Actis Dispensa Decre
tas Condemnatio prout In Decreto Juramenti Contineter ac quam publicam
ad Actus Mbi. Et pro Executione Causa presens remittitur ad M. Jpm
tonem cum pariter Causae Competenti

Publicatum.

Inter S. Theophilum olim S. Simonis Symbowski Mielicianae Comorten Liberi
dis pnte. et S. Antonium Dziegielewski Actorem per S. Paulum Zolkowski
Vicesgerentem Plocens Curiae Judicii presens Compariens et Iterum Instanter
Contendente Quarum Partium Contrauersiarum In Judicium Litem Inducta exa
Dicti ad affectationem Partis Actoreae Partis Citatae Dat et Decret Judi
nem Superintendentis Super Contenta Trium et Protestationis Partis Actoreae
Legem Judicij Lui Quem Trium et quanta Hi. Judicium Sendendo
Citationem Partis actoreae Partis Citatae Quarum ad Judicium citatam

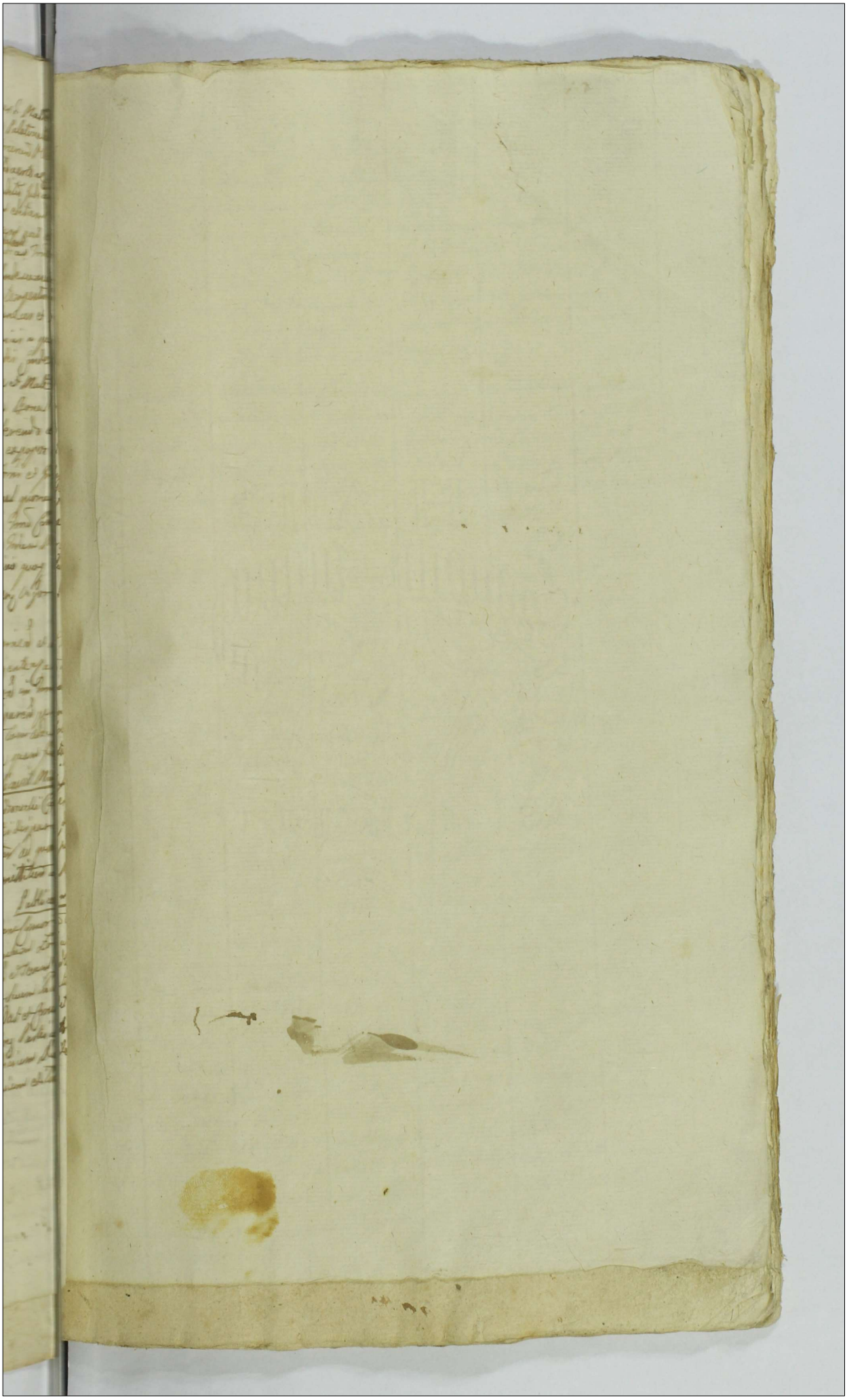

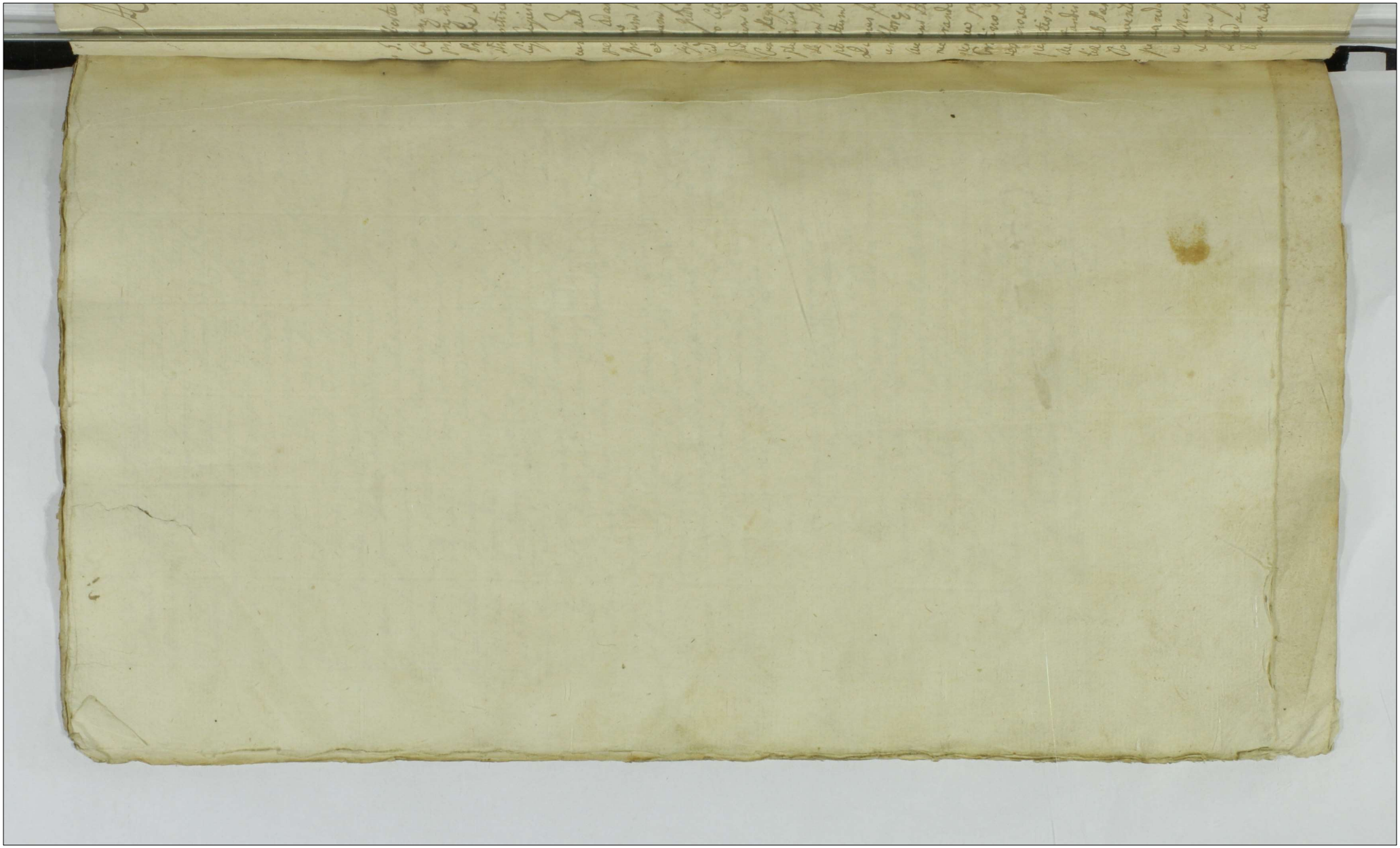

Actum in Castro Plosen in Imis Locis Cameralibus Officij Judicij Castrensis Capitanei Plosen ex publica auditatione posita Valentiam Lucas in Diebus hodiernis Lunæ Judicem Feria secunda post Dominicam Invocavit Quadragesimalem proxima Lilii et die prima Mensis Martij Anno Domini 1773tio Coram Nob. Josepho de Bromeiz Ilpo. meritis Thesaurario Brasnen et Vicecapitaneo tum Josepho in Zielona Zielinski Notario Officialibus Castrensis Plosen.

Inter S. Albertum Stalinski Cameralem Granitiolem Terræ Ciechan alias modernum Ob quorum S.S. Stolburg Comitem præsentia Imo disparent et se Condemnare permittent Proinde Decernitur Condemnatio prout in Simplici libello continetur Cum additione pro executione Burgæ Cujus Cepisci peta processum peragat.

Publicatum

Inter eosdem acta ut Supra et S. Jacobum Skrzeplowski Actorem per S. Adamum Laczynski Cameralem Judicem Zaurlensem Procuratorem Plen. potentem. Coram Judicio præsenti Compar et Sedem fulciens Contra certus Quorum Partium Contendentijs in Judicium Quorum Judicis Exauditis Judicium Decidendo Citationem Partis actoreæ Partis Citatæ Quorum Judicium dictam Justificando Inscriptionis deliberea Supplicia Regia Brasnen Feria Sexta in Crastino Festi Apostolorum Philippi et Jacobi Anno Domini 1771mo. Lecta Quorum Septem Millium Florenos Polonicos in Arrest Hungaricales per Actum in rem et Personam actoris recognita Decernit Quatenus per Citatus Quorum non recognitam Septem Millium Florenos Polonicos in Arrest Hungaricales quemlibet Quorum Florenos Polonicos Hungaricales detodecim Florenis Polonicalibus numerando vena Quorum provisione a quolibet Citatum per quemque processum hinc et ab acta præsenti in et pro Crastino Festi Nativitatis Sanctæ Joannis in Anno proxime Segue proxime lecturæ Coram citatis officij præsenti Solvere executionibus per Partem actoream producenda et per Citatum acceptandis ab eo quibusvis Diffugijs et Protellationibus quibuscunque Lub Pœna Recognitionis ipso in Jure Super Citata in Casu Contraventionis Circa Manifestationem non facienda publicanda # Solvat et realiter enumeret Quita Pœna in quorum Mercatorem Polonicalium Partis actoreæ Partis Citatæ Quorum Judicium Lecta vero Citatum instantis præsentis Solvendo Decreti præsenti Vigore. # ad manus et quietationem actoris

Inter Illustrissimum et Rndmum Casimirum in Solutnica Dei et Sedis Apostolicæ Episcopum Plocens. Suffraganeum et officialem Plocens. Archidiaconum Poldarien. ad per. S. antemium Vicarium Regentem Curiæ Plocens. et gloriosum D. Albertus Antonius et Casimirus Micuy ac coram Vobis presens in Jure diparent et se defendere permittent Proinde super eis defendendo per Nuntium Condemnatio prout in Registro Clericalis Contenet ad quam peragendam Actor S. Burgrabius loci presens Judicis quem Solito more Juris expediat. Publicatum

Inter eosdem Actorem ut supra personam ut supra. et S. Joannem Dionysium Wilczek Reum prout Coram Judicio presens Comparen et decan Inter Controvertes et quidem Parte actorea Sententiam Duodecem Juratorum Hungaricalem pro eque modo ut Citato ab actore accepto solli libi Contendente Citto vero eisdem equum per Commendam Confessoris sibi acceptum esse, et ab eadem Commenda eum equum requisitum allegante Judicium examinis earundem Partium Controversiis decernit et proponens Actum ad evasionem probandum admonuit Reum cum Juramento Rathum prout equum pro quo versatur apud actorem non licitavit, nec Lumpum pretium Duodecem Juratorum Hungaricalem pro eodem pretio actori Declaravit Sta igitur S. Sanctæ Jesu Christi Pacis ne advocante Jus in Cautione et Actor Nihil Judicis ad pronuntiandum Juramenti Rathum et quoniam Reus agnovit equum a quo actorem licitasse, et exinde Juramentum explere venit, Illustrissimus et Rndmus actor vero in quota dicto Juratorum Hungaricalium pro eodem equo personaliter se Listendo persistet Proinde decernit Judicium Quatenus Actor

actorea Parti: actis Super Contenta Protestationis et Citationis
Partis actorea dat et Concedit Dilationem Inquisitoris Judeque
Judicij: officij Sui educendo &c

Inter DD. Albertum Sublimski et Mariamam de Jerevelie Conju-
ges Camerarios Granitales Terre Cechane dat per suum procu-
torem Suo et Consortis Suae me praliter et M. M. Josephum Kaminski
et Sebroniam de Iwchowskie primi olim M. Bartholomaei Je-
remski Lucamerarii de Wsorz ad praesens voti Secundi Ju-
dicum et Minister Depositos Germanchoviene Citos per S. Salvem
Zottowski vicenotarium Tum Wsorz Rempolentem Juremen
Grani Judicij presens Comparencia etc. Judicium Deridendo &
Primum Partis actorea Partis lecta et Suum ad Judicium Interesta
decernit Judicium Quatenus Sanctita Summam Precantorum
Nonaginta quatuor Pynthonem proponem eisdem octo Solonicali
Super Bonis Lydowo circa resignationem horumce Honorum
Contracta resignatorio Inter olim Perillustrem Rodmum Jere
mski Officialem [illegible] Wladislaviense et M. Sebroniam ad praes
ens Examinata actricis Patrueum et Matrem die 20 Mensis
Junij 1758 anno Concepto actis Cath Hoc Festa Sexta Pentecos
tes Post Actis Sancti Joannis Baptista anno eod per Pastor
etwasz roborato et Summa Majori Septuagenarium actua
ta Pynthonem proponem octodecem Solonicali olim Jmo Alber
to Jeremski Jn minorennitate vita defuncto actricis Patru
Germano per prafatum Perillustrem Rodmum Jeremski
Patrueum in eum dominum assignato erga M. Josephum Jeremski
alterum Sororem actricis et actricem Consortem Jeremski
tarski Successionis respicientem una cum provisione ab eadem
Summa provenientem Grani actis officij presens hinc et ab
acta praesens per Feria Secunda post Dominicam Corporis
Sanctum primo presens prodiens ventura Hora Sub Pena
Banitionis circa Manifestationem Status Faciendam publi
cando cum provisione ab quolibet Centum per quinque Compu
tando provenientis presens Summa originalis permanentem
in Bonis mendi et libertis Locumtate providendo ad meros et
puros Protestationem Partis actorea absq; quibuvis dessujis Juris et
Protestationis Juridicis Licitat et realiter renovaret Lecta
Sana Prima Marcarum Solonicali Partis Partis Candem
ma Judicio quoq; totidem Printanti Solita prodesuri
Solvendo Decreti presentis Vigore. Monit Pars actorea ad re-
dicia Judicialis Ulti Petitorium non admisa Protestatur Judi
cium Cum Parte reprotestatus. # quolibet Pynthonem Pri
cipuam octo Popis Solonicali numerando.

D. Joannem Malomaszki ad praliter et M. M. Bartholo-
meum Maroszecki ac Mariamam de Wildzejewie Primi olim
M. Michaelis Wilicki Notarii Judicialis Ulti Wsorz Secundo adpresens voti
Judicium Gremiger Citos Milenos Zawrzeszcz Citos per eundem

M. Tribunenem Tiberiacæ maritum Suo et Concorditæ Suæ me
maliter Coram Judicio præsens Comparens et Secum Judicem
Contendentem Etiamsi Partium Controversiis in Judiciario Suo
Judentis ex debitis Judiciam Decidendo Primum Partis actoreæ
Partis Cittæ Suæm ad Judicium Instituerit Decernit Justitia
Quoniam Pars actoreæ ad Lempta Sua Unciam Super Coetos qua
tuor Ligiginis pretii Nomen flor Polon Sabbatis Nona Maij
1763tio ao in Chodzynko Datarium Sabbatinum Super Summam
Viginti Marcorum Stenzaicalem Sub die Sexta Maji 1770 di
Se Jn rem et personam Actoris per olim S. Michaelem Wilcki Mfia
Citatis mentum priorem data agit Jam pro Solutione quoti
Septem flor Polonicalis pro Rabbibus sibi debita agit Decreto Judi
ciam propterea Jnoscui Mathematis acta ad Comprobationem
per atoriam Super realitatem Scriptorum et quota Septem
florenos Polonicales pro Rabbibus debita advenerit Additus
Wilki Judici de pronuntiando Super eaque recipiam Juramenti
Rabbina Instantaneæ Et quoniam Juramentum attentante
Parte Judicialiter prestitit Proinde Judicium arbitratur Sua
tenui recepitas Summas Jam diligenti circumstantiarum
quam Septem flor Polonicales et Viginti Sex flor Polonen
pro quatuor Grotis Siliginis nomine Juramento citatam atten
to eodem Juramento Coram actis officij præsens hinc et ab
acta præsens pro Vigilia Festi Nativitatis Sancti Joannis Baptistæ
ptista proxime Jmminenæ Sub Pena Bannitionis in Casu
Contravencionis Circa Manifestationem Jdem faciendam
publicandæ ad manus et quietationem actoris præcia Cessio
ne in personam persolventis Subsequendo Solvat et realiter
ostenderet Lecta Pena Primum Marcanem Salonicalem Parti
Parti Cum Summa Judicio quoq totidem in instanti pacta
processum Juris Solvendo Decreti præscripti Tenore

Inter Illustrem admodum Rndum Sylvestrem Zielenski Præpositum Sfale
nien actorem ex una Et M. Romanum Gwinski Cohortis Armaturæ
Leonis Præfectum Citatum per Sd Valentinum Zielenski Stor Sfal
ptum Plenipotentem per S. Stephanum Sobolis Jnscum Plenipoten
Coram Judicio præsens Comparens et Secum Judicem Controversiæ
Quatenus Partium Controversiis in Judiciario Suo Judentis Exa
ditis Judiciam Decidendo Primum Partis actoreæ Partis Cittæ Suæm
ad Judicium Petentis Jnscitendo Jnscriptionem Coram acta Partium
Rosa Feria Sexta Octava Festi Nativitatis S. Joannis Baptistæ Mensis
N. Romanum Gwinski olim Admodum Rndo Jacobo Chwaczinski Præpo
sito Antiquo Sedis Salonicalis Suis Lite Cedanei Jn omnibus Bona
Cum Cessione pendentia Sententiam per Flor Sex Polonicales
recognitæ Decernit Judicium Quatenus Citatus Honorem Gwiny Ro
ne Responsi Sententiam Summam a Summa recepita pendente Pro
babat Imo per Semiquatuor flor Polon proveniens hinc et ab acta
præsens pro Vigilia Festi Nativitatis S. Joannis Baptistæ proxime Jm
minens Coram actis officij præsens Sub Pena Bannitionis Circa
Manifestationem Jdem faciendam publicandam non excedendo Tem
pus Semiquatuor Originalem ab acta ultimatæ quietationis citatus pubas
ei Defuncti Jnsci et Scotelidinibus pactitatis ad manus et quietationem
actoris Salvis quietationibus per Citatum producendis et per actorem
Super Summam Sententiam flor Polon

In Fund

Laurez Judutes ex audetis Judiciam Decidendo Auctationem Partis
actoreæ Parte Citatæ Cuem ad Judicium citatam Satisfaciat Citatis
Dilationis Mandamentorum ad quam ex Literis ejus antenobis Ju-
diciy Sijs receptæ Instantaneæ et quoniam non Satisfecit Proinde
cum Citatum Lucubuisse adinvenit Decernendo Quatenus Citatus
Juvenis Lucubationis Nemmam Quidem William Stong Polonicæ
quemlibet Quantorem Prigintæ Alte Postis numerando In Depositionem
onerii M. Andrej Kosper Dzyseti Zaasznech Citatarum per S. Jo-
nem Wolinskie Mpice Paulo Sattwarki Dapifero Duworicy Actis Castre
Posen Pœna Lecandæ post Festum Visitationis Gloriosissimæ Virginis
Mariæ 1764. anno proximum, hinc et ab actu presenti prothyllia
Festa Nativitatis Sancti Joannis Baptistæ anno proxime
Venturo Cessare debet Sub Pœna Banitionis in
Casu Contraventionis Citæ Manifestationem faciendam In libris
publicandæ una cum monitione ab eadem provenien à quolibet
Centum per quinque imputando ab ultima quietatione recepta
Salvis quietationibus per actoream illo in Omnibus provenendis et per
actoream acceptandis absq; quibusvis diffugijs Juris et Protestatio-
nibus Partibus ad manus et quietationem datis Solvat et exhibe
ancheret Lucta Pœna Simplici quatuordecem Marcarum Pol
Parti, Parti Cum Summa Judicio denig Instanti permedi
um predi Juris Solvendo Decreti præsenti Vigore.

Inter S. Sigismundum Dramineki Sortium in Bozis Starcewo Major cum
altinenq; antecatum Tenutarium Popeporem ex pnabter. et Sr. Andream
Jadomskie ex Annam Starcewskie Juricon Conjuges Citatos per eum Ex
Domski mantum Suo et Consorte Suæ me pnabter Coram Judicio pa
rens Comparcò et Secundo Judicter Contravertens Quarum Partium Con
versijs In Judicium Lucem Judutis ex audetis Judiciam Decidendo Ta
tionem Partis actoreæ Parte Citatæ Lucem ad Judicium citatam Recepta
riam ipse Condescensionem Sr Josephi Cobkowskie et Mathæj Senyuchskie
Burgrabiorum Castri Posen ad Bona Starcewo et Uhyskowo Capsd
tempore adinvenit Qui Sr Burgrabij omnes absentia non obstante pre
via de adventu sui tempestive faciendo auris altine ante omnia Com
portationem Contractuales Tenutarij dictorum Bonorum ac Proventuum
Status Bonorum Juncgent vel Juncget Inquisitiones Juralis ias
ed peciet vel respiciet ac eorum de proventibus ac Juramenta ubi neces fuerit
ed cipiet vel excipiet Summas liquidabit vel Liquidabit Pretensiones Contra
ed tenuta emicantes ad Contenta Termini pro justo et equo nihil
intactum et Irresolutum relinquendo dicutient vel discutiet finali
ter diiudicabunt vel diiudicabit Cupis vel quorum Decisionis Re
tro utrag parere et Judicatum pati debebunt et Tenebuntur Sub
Sub Pœna Banitionis Illo in Suis Condescensionis Gravam Op
gravijs per quam cum Partem Concurrendo Condescensus Superse
te Contravenientes Publicandæ Lucta Pœna Simplici Quatuordecem
Marcarum Polonicalium Parti et Judicio per medium Loci
Instanti Sub Pœna Banitionis tam pro Parte Judicij quam
pro Parte Partis ex Regesto Banalium publicanda Decreti
præsenti Vigore.

Inter M. Paulum

Inter M. Paulum Lubkoa lei Dopferam Lauered ad per S. Adamum Dzi-
cignulu Caperanicum Wd Lauskog et Delectam ej Executores olim M.
Lucæ Malecki actor per S. Dominicum Wallaeckiu Burgrabium
Castj Plocz Coram Judicio presens Comparens et Secum Inviter pro-
vertens Quæstus Partem Controversiæ In presentiarum Secum Adducti
Oratores Judicium Decidendum Terminum actoris Partis Citatæ Secum
ad Judicium citatum Decernut Judicium Quatenus actor realitatem
Scripti ad quod agit In Negatum Judex Lys Complectat post quam
Comprobatum Secum Subscripsum actionem Judicium Decernendum Ad quod Jens
ent &c

Inter eundem actorem ut supra per eumdem ut supra et S. Paulum Wolczkie
per S. Paulum Lotkiewicz Civicotaricum Wd Plocz Coram Judicio
presens Comparens et Secum Inviter Controvertens Quæstus Partis
Controversiæ In presentiarum Secum Adducti Oratores Judicium Decer-
nendo Citationem Partis actoris Partis Citatæ Secum ad Judicium Vocati
Decernit et quatenus actor pro restitutione Salis Districtualis agit
Tanquam autem Salis Districtualis presens in Judicio non pro-
duxit Processum autem Salis Districtualis Tanquam Salis Districtualis in pro-
ductum Processum quatenus Salis In Negativum Judicij Lex producat et Par-
tibus in ejus Judicium Vocatis Observatis.

Inter S. Stephanum Jozwiak et Antonium Kompolski ad per S. Adam
mum Lezaynski Capellanicum Wd Plocz Juratum Plenipotentem
et S. Stanislaum ac Thomam Niedzielskie Fratres Juratos Procu-
ratores per S. Dominicum Kowalskiu Juratum Plenipotentem Coram
Judicio presens Comparens et Secum Inviter Controvertens Quæ-
stus Partium Controversiæ In presentiarum Secum Inviter Oratus Judi-
cium decernendo Citationem Partis actoris Partis Citatæ Secum ad Judi-
cium adesse necessariam ejus Condescensionem Officij Legalitatem
absentiæ non obstante aut Juramento Josepho Kotkowski et Stani-
slao Olszewski Burgrabiorum Loci presens Captato tempore
Officium Suum S. Burgrabij tempestive de-
ventum Lex faciendo Citationem Condescensionem del Condescen-
sus ante omnia Compartiendum Documentorum ad Sortes Do-
nationem manorum Secum Inserta actoris respicientis Juramentum
Calculum de proventibus ex ejus Scriptis ac Juramentum ubi
necesse fuerit et requiret vel requirent Inquisitionem si necessitas
postulaverit expedit vel expedient Voluntas negotium post Memo-
rata Capitula olim S. Adami Matthiæ Alberti de Andrea Konyb-
ski actoris respicientis ad Contenta Terminum nihil Lis tactum
relinquendo Decidendum vel Decidendi pro æquo et justo finaliter
Dijudicavit vel Dijudicabunt moderabiliter et moderabuntur
Pejus vel quotiens Decisionum Partes utrasque parere et judicatum
pati debebunt et tenebuntur Ob Lub Pœna Banni Regii Ho-
rum Condemnatum Super Parte Contravenienti Coram reo Citato
Judice ex Loco resipiente quatenus Condescendere publicanda
Lustra Pœna Banni Mercatum Polonicalis Parti per Ser
Partem Compensanda Judicio Suo reo per citatum Partem
Citatam Solvenda Decreto presens Injungens.

Inter SS Venerabilem Gotthardi ad praeter et S. Adamum Jeroneum
ejus Ettam praeter Coram Judicio praesens Comparens et secum
dicialiter Controversiam Quoram Partium Controversiae In Judicium
Lucem Inducitis Et auditis Judicium decernendo Statuendum Partes
Partis Ettae Lucem ad Judicium edendum Testem Ettum ad Comprobationem
realitatis Negotii per se producti In eum Juramenti rotham
post omnium rerum Inter alium Catherinae Gotthardi sui
Consortis Actoris cum Fidei Servidatarum Negotium quod in Judicio
praesens produxit realiter Consequit In Sequens Judicij Legis Sub
Sequendum post quam Comprobationem Lubcentum vel non Judicium
decernet id quod Jus est H

Inter M. Ignatium Wendt Pincernidam Practaeum Dnum et L. Franciscum
Lubditum Actores per eum M. Wendt Dnum Suo et praedicti
Lubditi nomine praeter et M. albertum Jeremiae Dapiferum Puerorum
tum R. Ignatium Kotalcouski Actor per S. albertum Pulvinarii Cu-
rendum Franciscum Cubicularij Regnon Infidelem Judicium
Major Tabernae Jeremiae Arendatorem praeter Coram Judicio
praesens Comparens et secum Inviter controversiam Quoram Partium
controversiae In Judicium Lucem Inducitis et auditis Judicium Lubcentum
Sequendo Citationem Partis actoreae Partis Ettae Lucem ad Judicium
editam Jeremiae Partem Ettam ad Statutum non Infidelis Judicij Ma-
jor Tabernae Jeremiae Arendatorem Instantaneae et quoniam
Idem Infidelis Major In Judicio praesens per se per onde Inter se
Litet Providendum Statuto dirigiter contra Statutum actio et quo-
niam Infidelis Judaeus Judicialiter allegat quem apud Judicem
Rabbinicum Franciscum de Bonis Mulieris Uxori Antonij Ba
Notarij Lubditum acquirire Manifestationem Coram Actis
Castri Provinciae quinta post Yderes anno Currenti Regnante Prae-
sorem facta testatur Providendum Judicium praesens Recipiens
ad citationem S. Antonij Bachotandi pro Statutione ad eviden-
dum eundem Ettam pro Legueno Judicij Lis Sub onere Juramenti
adimpleri H

Inter MM. Ignatium Franciscam et Josephum M. Josephi Haselbur
Palatini Terrae Dobrinen Consortem Fratres et Sororem Jeremiae
Wendt Pincernidas Practaeum Actis per M. Ignatium Wendt Pa-
tremque Natu Majorem Suo et eorum Fratris et Sororis Suorum
Germanorum me praeter et Illustrissimum ac Rndmum Jo-
minem in Solemnitate Sti Corporis Christi Regentem
Idem Jnaken Provinciae Actum per S. Antonium Worsidi Regentem
Castri Provinciae Inscriptum Plenipotentem Coram Judicio praesens
Comparens et secum Judicium Controversiae Quoram Partium Con-
troversiae In Judicium Lucem Inducitis et auditis Partes Judicium Ad-
dilationi Munimentorum adquam se in antenominem Judicij
officij Lis receperat Instantaneae et quoniam ut vide Partes Ad-
dilationi Munimentorum Manifestationem Coram Actis
officij Lis Sabbatho post Yderes anno praesenti per eundem Illustris-
simum Rndmum Episcopum Ettam Lemellitate et Invalidi-
tate Litis ad quod Pars actoreae agit Instans produxit Comparens
et Remissionem Quesa ad Judicium Competens In Judicio pra-
efloglat Provide Judicium attenta eadem praeter In Judicio
reperita Manifestatione Quoram hanc ad Judicium Tri Pro-
cerum Proprij Districtus Explicandum Remittit consequubo per
Partibus citatis Primum Comparendi paratum peremptoriam
decreto praeter Tenore.

Inter SS.

Inter D. Joannem Adamum et Mariannam D. Adalberti Cheuerlis
Consortes ter et regredem Virginem Minorennem Petrum et Lo=
rem Chmielarskie Actores per D. Joannem Chmielarski Fratrem na
tu Majorem suo Patris et Sororum Curatorem mihi Notario Jurato
Quorum NN. Status Processy Cum per Acta presentia in Judicio dispa=
rent et Super re condemnatione non obtinere permittant Provide
Decernitur Simules condemnatio praetitu Simplici Regestu et pro=
duto contineter et pro regendas Actiones Bergrabiae quidem
quam pergat petita provisum.

Publicatum.

Inter D. Ambrosium Stanislaum Chmielarski actu primum per Literas ordinis Sanctae
Hungariae Cathedralis praesentis per Judicium Quondam Condemnatio
condemnatio cum additione Bergrabiae et Judicium Sanctae
Stanislaum Cathedralis per D. Sanctum Lotharingiae Provin
Rosey Urbem Judicio praesens Comparens et Secum Judicium con
Joachim Quatuor Partium Controversiis in Judicium Sanctae
Quatuor ex adhuc Judicium deducendo Citationem Partes adversa
Parte Citata Quatuor ad Judicium edito ad affectationem Partis
adversae Partis citatae Dat et Scripsit Dilationem Inquisitionis
Super Contenta Protestationis et Citationis Partis adversae Judi=
gene Judicij Lapis decendae Quatuor

Inter D. Joannem Jozephum Chmielarski Patrem Joannis Adami et Stanislai Mo=
ginis by citta praesentia in Judicio disparent et se condemnare permit=
tent Provide Super ejus disparentia decernitur condemnatus pro
ut in Simplici Regestu et producto Continetur cum additione Bergra=
bia in quam posta provisum pergat
Bergrabij loco praetitu Inquisitionis quam posta provisum pergat

Publicatum

Inter NN. Adam Leszczynska primum olim N. Valentium Stanislaum Jozephum
pti Secundi exportati et D. Franciscae Latho de Velicka secundo
Jozephum Matrem ad Antonium et Mariannam Virginem Jo=
sephum Filium et Filiam Stanislaum adhuc per annos D. Antonium
Jozephum Filium et Filiam Stanislaum adhuc per annos D. Antonium
Leszczynski Locum et alios Actores mihi Notario Juratum
Stanislaum Chmielarski Matthiam Lubowski Antonium Stanislaum
Valentium Chmielarski Matthiam Lubowski Antonium Stanislaum et alios citatos
Stanislaum citatos per NN. Antonium Stanislaum Stanislaum et
et adhuc mihi Notario Judicio praesens Comparens et
Petrum Stanislaum Controversiis in Judicium Sanctae
Sanctae Stanislaum Quatuor Partium Controversiis in Judicium
Partium Partium Quatuor ex quibus Judicium Sanctae Stanislaum et
Partium Partium ad Judicium praesens et Stanislaum
quidem Pars adversa Sub data Vendae Secundo Post Dominicam
Lectore Quadrag. examinatum Anno 1785 Stanislaum Judicium
Dilationis Scriptum Inquisitionis Suas edocuit per Juramentum
Super Incorruptionem Testium praestitit Provide Causa Partem
Actor Latus fecepit cum Dilationis advenit, et quoniam Pars
Acta Inquisitionem suam in Judicio offert praesens Sub cod
acta Actam in emendationem rei reponit Provide Judicium
ctionem advocata ad reponticuam Inquisitionem Lectionem
Codex edidit Judicium Inquisitionibus per Partes utrasq. recensitis Actis
reposatis et per Judicium praesens recensitis Lectis de matura deliberata
tione diligenter perpensis Quando quidem ex ejus Inquisitionibus
Diligenter Deducitur Stanislaum Valentinum Jozephum praesens in Judicio
disparens cum olim Pli Valentino Antonio Stanislaum in Bonis Sochocinis Praga

Taberna propinatoria sitam Leguores potasse nimios obtatis pota
rias & contentiones inter se excitasse In his autem rixis & contentio
nibus eundem Illem Valentinum Leonicelli ad frameam Illem Valen
tinum Dombourli ad secandum esse abinicem provocasse & hoc im
peta Securi framea percussisse percussa quem framea Illem Valen
tinum Leonicelli dopetum globis plumbeis & pulvere sul. haec odere
preparatum provocasse et ad Illem Valentinum Dombourli deliberate
explosisse et eundem Illem Dombourli Cadis e Porta Illem Valen
tinum Leonicelli ad Domum Symonis Nobilis Andrij Bmolensis fuga
tum se Salvasse Quam ob rem Judicium presens eundem Illem Valentinum
Leonicelli penas Statuti et Legibus Regni descriptas in tanta Criminis
homicidij in persona olim Illi Valentini Dombourli patrati Liberandi
esse Dellarat Pro Infamis et Homicida publice eundem Illum Valentinum
Leonicelli Constituit ac Legis plectendum Judicat et ubicui Locorum
reperibilem Captivandum in quovis Judicio Civitatum Sacra Regia
Maiestatis et Villano pro executione premissa per Ministrum Jus
titie Subsequenda Ordinavit, Quantum vero spectat ad Civitatem Illi
Valentini Leonicelli actualis Homicida apud Illem Antonium Smolen
sem Illum Petrum progenitorem eundem Illem Antonium Smolensem Illum
ad Dationem juratoriam prout officiosum Arestum neg requisitus
ejus de Illi Valentini Leonicelli apud serendem Illem Smolensem
prevenit Ita vivum & Sancta Jesu Christi patrocinio adiuvante
Additur Nihil Judicio ad pronuntiandum Juramenti rotheum
Quo prius Praestito Postea Supra expressa Deo attento Juramento eundem
Illem Smolensem a petenda & Latitatione Illi Valentini Dombourli
Liberum Liberum fuit & pronuntiat, arcebunq ex intanta Lege
Illi Valentino Dombourli Jn proclamum Judicium presens relaxat.
Seliguos vero Cives ad in gloriam non redarguter esse reos a quavis
Impetitione presenti in Negotio Jmmunes Declarat Decreti presen
Tegore.

Inter Perillustrem Dominum Antonium Dedricium Canonicum Cathedral
Sclocen ad Jnstantiam Fabianum Stanzoschi Procuratorem
Civitatis Sacre Regie Maiestatis Procuratorem Actorem Jnstantem et petentem
Antonium Jedricium Modernum Procuratorem Omnipotentis Dei
nec advocatum Adamum Sulpicium Antonium Sicconi Jacobum
Madaruccia ac alios Consules totumq Magistratum et Communita
tem Civitatis Sacre Regie Maiestatis Sclocen Actos per cosdem Procu
tores Jedricium Sclocensi Sulpicium et Madaruccium Reos ac Potius
Magistratum et Communitatem Nominibus Jnstantibus Judicio
Presens Comparens et Secum Judicium Contendens, Quarum Partium
Contrarietas Jn Judicium Suum Jnduxit exandiri Siquidem Pars Acto
Manifestationes Suas primam quidem Sclocia Sabbatho proxime Domini:
ac Quinquagesime per Fabianum Antonium Duchardi Justitiatorem et
Jnstantem Civitatis Sclocen nomine et Speciali Jnmisso Actoris Spectat
Illi Magistratus et Communitatis dicte Civitatis Sclocen, Literam
Jn Castro Sclocen Sabbatho post Cineres per Fabianum Lucam Nicolay
et Francischum Cybulli ejus Civitatis Sclocen Scabinos Similiter &
totius Magistratus et Communitatis nominibus Utrarq Arno presen
de nullitate Scripti ad quod Actor ejus Instantes reposuit Dejecq Manife
stationibus, quae Judicij Lis Resolutionem et Cognitionem non Jmpedit
Se Jn Judicio presentatas Deinde Judicium presens Causam

presens

Presentem non subesse Fori presenti Sententiat, sed cadere ad
Judicium Urre Floren remittendam declarat et remittit Lomer
vando ejs Partibus in primis et provisis ejs Judicijs Tribus
Florent Terminum Comparendi paratum peremptoriam decreti
presentis vigore. ~~Hodie Lancita~~

Inter SS. Adamum et Nicolaum Fratres inter se Germanos Miecznikie
alter et per S. Adamum Miecznikii Suo et Fratris Sui nomine
pñaliter et SS. Norbertum et Theodorum Jaroszewskie et Dñor tum Labo=
rios suos Paulum Mulen Ludditum Actor per S. Theodorum Jarosz
ewski Suo et aliorum Actorum nomine pñaliter Coram Judicio presente
Comparend et Seuem Judiciter Controverg et Coram Partium Controver
sijs in Judicium deducti et audiri Judicium decidendo Ata
tiones Partium utriusq Libi invicem editas ad affectandum
Partium utriusq informatijs Actoratibus et Reatibus ejs Partibus
Dat et Tenedit Dilationem Inquisitionis super Contenta Citationd
ac Dilationem Partium utriusq prosequend Judicijs Lus
de quibus Dl

Inter SS. Adamum Miecznikii et Marianam Laroches Jmicem
Lonigez Actores alter per eum Maritum Suum et Consortii Ludmie
pñaliter et SS. Luciam de Szaplewskie alem S. Thomam Jaroszewski
Camerarij Janitialis Florent Relictam Consortem Vidvam Matrem
tem Norbertum et Theodorum Filios Jaroszewskie Actor et Actores
per eum et S. Theodorum Jaroszewski Suo et aliorum Actorum et Alio
mie pñaliter, Coram Judicio officij presenti Comparent et Seuem
Judiciter Controvertent Earum Partium Controversijs in Judicium
Lucem Deducti et Audiri et quidem S. Miecznikii extraditionem Laborioram
Casimiri et Justini Sarauguem una cum Libris et Inventarijs tum Josephi
ac Stephani Subditorum in fundamento Documentorum et Libris
Metrices Baptizatorum Ecclesie Lazensis cum Compensatione Carentie
Laborum ac Bonis petentium Juroremque Jaroszewski proprietatem
tem Luddidates dictorum Subditorum servitutem et Libertatem a Dño
et extraditione ob non existentiam in Bonis ipsorum eorundem Subditorum
cum penalitate tam respectu circumscriptionis quam Incompetentie
adhuc cautelam, Judicium officij presens necessariam ope=
tis Inquisitionem per Partem utriusq tum super probationem proprietatis
quo Luprascripti Luddidatum prout super existentiam ipsorum ad non
apud SS. Jaroszewskie ad Contenta Citationem et Protestationem se=
sequentibus Judicijs Luis ad quem Dñi adhuc Dñi Dñi sufficientiori
Judicij Luis Informatione ac Statutionem prefata Laborioe Justi=
ne Laborioi Casimiri Consortis Licia restitutionem Inquisitionem
Luddidatum Decidendo Citationem Partium utriusq Actorum et Citat Lucem ad
per S. Adamum Lgczynski Cameratium Provi Zaorskiense Coram Judi
cio presens Comparent et Seuem Judiciter Controvertent Earum Partium
Controversijs in Judicium Lucem Deducti Audiri Judicium Decidendo
Citationem Partis actoreæ citato ad Judicium Seuem dictam Necessariam
ejs Inquisitionem Super probationem proprietatis Luddidatus Laborio
pa Marianna Laborioi Stodnij Consortes per partem actoream pro=
tem in sequens Judicijs Luis quem Dñi per Partem utriusq

Inter Perillustrem Andream Ignatium Lanckoroński Comitem in Brzezie Dominum Ploczy alias per S. Matheum Lenczowerski Burgrabium Sacri Palatii et S. Lucian de Chrzanbskie Olim S. Thomae Jaworzenski Camerarii Granitalis Ploczy reductam Consortem Viduam Actricem per S. Theodorum Jaworzenski Filium Coram Judicio praesentem Comparentem Ex una Inter Contendentes Quarum Partium Controversiae in Judicium deductae Ex auditis Judiciam Decidendo Citationem Partis actricis Partis citatae Ex auditis Judiciam dictam Instituendo Lapsu manuali die octava Junii 1769 ad Judicium dictam Instituendo Lapsu manuali die octava Junii 1769 anno Ploczia per Partem citatam in rem et Personam actoris Superannum Triginta Aureorum Hungaricalium Debiti decernit Quatenus Pars citata Summam recognitam Triginta Aureorum Hungaricalium juxta et adequati pondere per Partem citatam actori ad Idem Lapsum Contractum huius et ab actu praesenti pro Vigilia Festi Nativitatis Sancti Joannis Baptistae anno praesenti proxime venturo Coram alterius officii praesente Sub Poena Banniti Judicis Infra Contravenientis Citra Manifestationem Judicem faciendam publicandae Lustrationis Poena Trium Marcarum Polonicalium Partis Partis cum Summa Judicio quo totidem in instanti praesta praesum juris solvendo Decreti praesenti vigore.

Inter S. Paulum Machczynski actorem ex una et S. Josephum Białobrzeski Reum et alterum pariter Coram Judicio praesentem Comparentem Ex altera Inter Contendentes Quarum Partium Controversiae in Judicium deductae Ex auditis Judiciam Decidendo Citationes Partium utriusque Libri ad Instantiam Summam ad Judicium editas Liquidem Causae praesentis Ordine Successionis decurrente Judicium praesens recognoscens Successionem S. Mathaei Lenczowerski et Stanislai Ploszewski Burgrabiorum Castri Plocensis Captato tempore ad Bona Palenewko advenientia Lui S. Burgrabij praedicta de absentia Lui temporis et faciendi avisatione ante omnia Contractum Renutarium Bonorum Palenewko ac Inventarium coram Bonorum Status Juxta Inquisitiones circa capitas postulavere expedient Juramenta ubi recepse fuerunt exigierunt Summas Liquidabant, Pretensiones Bonorum Partium utriusque visas in Tantum et Prosolutum relinquendo ad Contenta Bonorum Partium utriusque finaliter pro resto et aquo dirimendi dividi cabant decernent et moderabuntur Quorum Decisionis Partes utraque parere et Judicatum pati debebant et tenebantur Qua Sub Poena Bonorum illo in Primo Sententiae Super Parte Contravenientis etiam Coram uno S. Burgrabio per Quamque Partem Condemnando Condescensum publicandi. Lustra Poena Simplici Quatuordecem Marcarum Polonicalium Partis et Judicio per medium Partis per Partem Idem mutuo Compensando Judicio quo in instanti praesti juris solvendo

Inter M. Andream Komorowski et Magdalenam de Chrzanbskie Conjuges ab eo maritum suo et Consortii sui nomine pariter et Gg. Thomam et Valerianum Woldarskie Citatos et actores per S. Dominicum Lowalewski Burgrabium Castri Plocensis Coram Judicio praesentem Comparentem et Reum pariter Contendentes Quarum Partium Controversiae in Judicium deductae Ex auditis Judiciam Decidendo Citationes Partium utriusque Libri ad Instantiam Judicium editas ad effectualem Partium utriusque Combinationem Articulis et Reatibus eius Partibus Dat et Concedit Dilationem Juramenti super contenta Citationem et Protestationem Partium Legalem Juris Dicti Lustrationem Poena Lustrationis

Inter S. Magdalenam

Inter S. Magdalenam de Soiecliè olim S. Bernardi Chyrcearlii Relictam Lor=
sertem Vidvam ac Lucapores olim cod. D. Bernardo Chyrcearlij procreatos
actores et actor per eand. Matheum Lus et Lucaporem Luorum nme prohiter
et MM. Joannem Chyrcearlii ac Magnanum de Parmearliè Judicem
Conjuges Cittos et actores per eund. S. Joannem Chyrcearlii Leo et Consortis
Suæ nme prohiter Coram Judicio proxeq. Comparent. etc Judicium Deci
dendo Inos Partium utrarumq. sibi abinvicem ac Judicium Luem Justi
tatos ad affectationem Partium utrarumq. ejus Partibus Combinatis
actis ratibus et reatibus dat. et Concedit Dilationem Judicis Ad Con
tenta Terminorum et Protestationem Partium utrarumq. in Sequen
Judicijs Luis (eduendo Fl

Inter cordem ad Sigra et MM. Paulum Cyrinelli ac Brigittam de Crachorcarliè
primi olim Alli Alberti Chyrcearlii ad presens voti Secundi Judicem Comi=
ges Victricem et Matheum Thomam ac Evam Chyrcearliè in primo Ma=
trimonij thoro procreatos Filium et Filiam Cittos et actores per eund.
S. Cyrinelli maritum Leo et Consortis ac Brigittorem Suor nme prohi
Coram Judico presens Comparent. etc Judicium Decidendo Inos Par
tium utrarumq. sibi abinvicem Lucum ad Judicium Intentatos Liquid
Causa presenti Litis Condescensione deducti negint Proinde necessarium
esse Condescensionem SS. Stanislai Ohrcarlii et Mathej Lenkowhardi Bur
grabiorum Loci presens Coptato Senyore ad Bona Chyrcewo adinvenit
Dei SS Burgrabij presentia de adcantei Lui tempestive faiendo acriatione
Populicionem mutuo Libi per Partes dictam re solvent de violentij
Injurijs Damnis Inquirent Inquirijsabent Inquisitiones Juratorias
expedient Juramenta ubi necessitas caijent ediscipient Penas Per
sonales et Prenenales Seperatio interint Impugnabant Rejores exten=
dent Protestationes Licitas nihil intactum et irresolutum ad Contento
Prorum Partium pro Justo et equo finaliter discutient decident di=
judicabunt et moderabuntur Quorum decisioni Partes utrarq. pare
re et judicatum ad puncta Sub Pena Bannitionis ille in Suo Condescenso
nes Loper Partem Contravenientem etiam Coram uno Scabinorum per
quem cunq. Partem Condescensum publicanda debebant et
Tenebuntur Lecta Pena Simplici gratuorderem Marcarum Solvend
Partij per Partem Compensanda et Judicio permedium Instantis pra=
sti Juris Solvenda Decreti presens Cyrographi.

Inter S. Magdalenam de Soiecliè olim S. Bernardi Chyrcearlii Relictam Lor=
sertem Vidvam actricem nomine et MM. Paulum Cyrinelli ac Brigittam
de Crachorcarliè primi olim S. Alberti Chyrcearlii Secundi ad presens voti
Judicem Conjuges Cittos ~~et actores~~ per eund. S. Cyrinelli maritum Leo et
Consortes Suæ nme prohiter Coram Judicio presens Comparent. etc. Tenen
Partem actoream Partem Citam Sibi vere de Jure et Contentis Siquidem
adversa ~~adhuc~~ in Causa fatii ad nullam quere dam ejus Proinde non
do et de Contento Liberaq. Sua Citta a Jure prementibus
Inter N. Laurentium Malachowskij actorem et Cam prohiter et MM. Joannem
et Jacobum Sobotnickie Fratres de Pleszew nec non Nlem Jacobum
Ohrcarlii Cittos et actores per eosd. MM. Sobotnickii Leo et Nlis
Ohrcarlii Consanguineos Suos nme prohiter Coram Judicio presens Comparent.
etc Judicium Decidendo Citationes Partium utrarumq. sibi abinvicem
Luem ad Judicium dictas Quorum Partes Causam Justi Suo in Judicio

promoveat Proinde judicium officij presens recepiamus ejus inquisitionem per Partem utramq; ad contenta citationum et Protestationum Partium in mutuis actoratibus et reatibus in sequenq; judicij Legis eveniendum adinvenit Pl

Inter S. Mathaeum Dienazowski actorem pntm et S. Adamum Jerzewski citatum coram judicio presens comparenq; etc. judicium Deliberando citationem Partis actoreæ Partis citatæ Literas ad judicium editam necessariam esse inquisitionem ad contenta Partis actoreæ Primis et Manifestationis Partis citatæ per Partem utramq; in sequenq; judicij Legis eveniendum adinvenit Pl

Inter cunq; alios et alios actores citatos per eosdem et supra Luos et aliorum actorum nomine pnaliter et SS. Adamum Hiacynthum ac Constantiam de Bonarowskich Inscriptos Conjuges Jaworzewskie Catherinam et Josephum Virgines Innuptas Bonarowskie Citatos et actores per S. Hiacynthum Jaworzewski Luo et aliorum Citatorum nomine pnaliter coram judicio presens comparenq; etc. judicium Deliberando Primis Partium contra versarq; Libris mutuis et viciplin ad Invicem judicium Intentatis ad assertationem Partium utriusq; ejusdem Libris mutuis actoratibus et reatibus Literas Protestationum Partium utriusq; ejusdem Libris mutuis super contenta Protestationum Literas dat et penedict Dilationem Inquisitionis super contenta Protestationum Literas dat et penedict Dilationem Inquisitionis super contenta Protestationum et citationum in sequenq; judicij Legis eveniendum Pl

Inter SS. Laurentium Zerski et Evam Dziedzicka primi obtinentes S. Laurentium Zerski et Evam Dziedzicka primi obtinentes S. Laurentium Zerski secundi ad presens vota Inscriptum Conjuges actores per S. Laurentium Zerski martum Suo et Consortem Suam pnaliter et Mariannam de Szczawinskich obtinentes M. Lucæ Malewski judicis Inscriptum Relictam Consortem Eduardum Matheum Josephum S. Antonij Wolski Consortem Theophilum Vincentium Julianam et Evam Virgines Innuptas Filios Malewskie citatos per S. Adamum Wilkowskich Inscriptum Procuratorem Jurisceptum Plenipotentiam coram judicio presens comparenq; etc. judicium Deliberando citationem Partis actoreæ Partis citatæ Literas Inscriptum ad judicium editam ad assertationem Partes citatæ eidem dat et penedict Dilationem Munimentorum causam presens Impugnandi in sequenq; Judicij Legis prudentiæ Pmo Inserendi

Inter S. Antonium Wolenski actorem pnaliter et casu Literas ut supra per eosdem ut supra coram judicio presens comparenq; etc. judicium Deliberando citationem Partis actoreæ Partis citatæ Literas Inscriptum ad judicium editam Limitem Decretum Dilationis Munimentorum ut supra.

Inter SS. Nicolaum Wojciechowski et Mariannam de Malewskich primi obtinentes S. Lophiam Alexandrum Wojciechowski Consortem Mariannam Virginem Innuptas Sorores inter se Germanas Bonarowskie citatas per R. Matthiam Swiegielski Luo et aliorum citatorum nomine pnaliter coram judicio presens comparenq; etc. Terenj Partem actoreæ Partis citatæ

ad judicium editor Liquident Causa presens Litis Condescensione Deuds
requit necessariam esse Condescensionem ff Stanislai Stercenski et Jose
phi Cod[omi]ni Belzgrabiorum loci prefecti ad Bona Smolinenses tempore
tempore adinvenis Dei DD. Burgrabij presentia de adventu Lustrum tempes
tivo e faciendo divisatione ante omnia Contractum Bonor[um] Smoli
nen respectu Tenutae Conceptum et Inventarij exhibitos coram Bo
norum comportationem jniungent de Censibus pretensionis et Tenu
ta dictorum Bonorum promiserit ff Inquirent Investigabunt Ju
quisitiones expedient Juramenta ubi negotium exigent exigient
Summas Liquidabunt et quid cui a quo Competent adjudicabunt
Sejores extendendos amittent, Partesq in omnibus et singulis
pretensionibus nihil quidquam irrevocetum relinquendo pro
equitate et Justitia finaliter dijudicabunt decadent et moderabun
ter Quorum Decisioni Partes utroq parere ac Judicatum pati
Sub Pena Bannitionis illorum Jmo Condescensionis Super Parte Sol
travenien etiam Coram eod[em] D. Burgrabio per quancunq Partem
Concludendo Condescensum publicanda debebunt et tenebuntur Lata
Pena Simplici Quatuor Decem Marcarum Solon Parti et Judicio
parti per Partem Compensanda Judicio quoq Jmittanti pradi
Juno Solvenda Decreti praesed tenore ff ac de Actis Juris jjs
et Damnis ff Officij Lis cum abscentia non obstante aut

DD. Dorcubie Conjuges Actor pmaliter et D. Stanislaus Smolenski
Citt pmaliter. Coram Judicio presentes Comparent et Scitum Judicialiter
Controversiam Jnstituent Actionibus ratione arestationis officiose Sorrisionis
a Summa detinem Concernente Plenas exponentibus, Citata quoq Sorrisionem
Partes olim D. Stephani Rybicki primi Mariti D. Dorcubie actoris ante arestum
paulo Subsecutis, cuncta D. Rybicki qua Tutorem Matildem Spectabem et Ju
dicia arestique et Recognitionem Literis gratis Coram actis Castrens Leopo
liens arestique et Recognitionem Literis gratis Coram actis Castrens Leopo
gradens Feria Secunda Jn Vigilia Festi Jmmaculatae Conceptionis B. Mariae
1772 Domino Jn pendamentum Suae allegationis reponique et Summam
Sorrisionem per eand[em] D. Dorcubie ad praesens a Perillustri Rudo
Smolenski Leopol et de Summa actis Castrens Leopol videre acqui
etate documentaliter probante Judicium officij praesens Jmponi pose
Partem actoream Sanabilitatem Super Acto celebrandam Statuit qui
nimo eundem Actum eund[em] Actum a Jmo et Causa praesente libera
fieri et prosequendi.

D. Valentinum Swmanski ad pmaliter et DD. Simonem Sierinski et Agne
tem de Sybinskie Conjuges Citt[os] per cur[atorem] D. Sierinski mantum Suo
et Consorte Suae Jnejmtor Coram Judicio presentes Comparent et Judi
cium Deudendo citationem Partis actae Parti Citae ad Judicium
Quem edictam ad effectualem Partes actoream Partis citae dat et Sen
tentiam Definitivam Inquisitionis Super contenta Protestationis et Citatio
nis Partis actoream Jn sequenq Judicij Litis evidentia Ju
Illustrem Endos Antonium Stroynowski Canonicum Collegiatae et Ve
decanum Albertum Bogusli Vicecantorem Ecclesiae Cathedralis Plou
tum et Collegium Vicariorum ejusd[em] Ecclesiae actores per Perillustrem
Rudnicum Stroynowski Suo et totius Collegij nomine pmaliter et D.
Adamum Jncinski Actum pmaliter Coram Judicio presentes Compare
etc Judicium Deo Jdendo citationem Partis actoream Parti Citae Suae
ad Judicium editam Recepiamus ad citationem Mici Joannis Kuchorski

Cruzen Scribe

Sbcerg pro Poctione Subsequendam adimanerit Ad # Per Partem
Inter S. Stanislaum Bogurski actorem pmaliter Tandem quoniam S. Malcusz
presens in Jmo deiparent & se Condemnare permittunt Proinde Super
ejs dcm deiparcm decernitur Condemnatio prout in Simplici Regestro Jmo
Quid Continetur et pro perzgenda Executione addatur S. Bezgralis loci
presens quieris quam petita proces pers peragat.
Publicatum
Inter S. Bdalinem Josephum Marianum Seymanskie actr et Cath per S. Va-
lentinum Furmanski Suc et alioram actr et Cath Ademe pmaliter
et M. Maximilianum Lis Salowski Subrogatum Ploscz Sonoram Mo-
gilcz utrag pueredem Dominum et S. Paulum Dzięciolowski corundem
Bonorum Administratorem ac alios Fautores et actores per cuem S. Pau-
lum Dzięciolowski suo et predictorum nom pmtr Coram Judicio
presens Comparens etc Judicium Decidendo Actationem Partis
utrag pueredem Dominum et S. Paulum Dzięciolowski corundem
Bonorum Administratorem ac alios Fautores et actores per cuem S. Pau-
lum Dzięciolowski suo et predictorum nom pmtr Coram Judicio
presens Comparens etc Judicium Decidendo Actationem Partis
Inter M. Cantium Mayer Senatorem Ploscz act per S. Adamum Dzyerski
Inscriptum Plenipotentem et S. Constantiam de Kospodolskie relictam
Consortem Urbanum Matrem et Paulum Filium Grabski Actor per S. Lau-
rum Grabski suo et aliorum fratrum nomine pmaliter Coram Judicio presens
Comparens etc et S. Samuelem Gumowski act per S. Paulum Zabierski Ins
criptum Plenipotentem Coram Judicio presens Comparens Petens Partem
actoream Partes Citatas Locare de Jmo et Contentis et quoniam non dnet
libera Pars Citta a Judicio presens pronuntiatur.
Inter M.M. Franciscum Lazowski et Mariannam de Pcinskie Juriscons Conjuges
Vincentium Liepiesz Cohortis Locatae Martini M. Skorzewski Succesorem
Pernaniey Oeselle Jeron actores per S. Adamum Dzyerski Inscriptum Ple
nipotentem et M.M. Josephum Vidzinum et Michaelem Kospodolskie
Thesaurarios Ploscz Reos per M. Michaelem Kospodolski suo et
aliorum Fratrum Suorum nomine pmaliter Coram Judicio presens
Comparens Petens Sufficientiam a Parte Citta Insufficiere Comparuit
et quoniam Se Juscipiens M. Michael Kospodolski a Partibus Josephi
pho et Victorini Kospodolskich non Jmenicto Proinde Super ejs defectu
Josephi et Victorini Kospodolskich Decernitur Condemnatio prout in Simpli
ci Regesto et producto Continetur cum addictione S. Burggralii loci presen
quam petita processus peragat cum Comparente Decretum Pro#
Publicatum
Inter S. Paulum Strzyzewski act pmtr et S. Paulum Gumowski act pmtr Coram Judi-
cio presens Comparentes: Judicium Decidendo. Unicum Partis actoreae
Partis Citatae Quod Judicium edituum Decernit Quatenus citata Pars
Summam Quindecim florenorum Polonicorum Decreto Condescensionali Se Fundo Bonor
Agrum Pezia Secunda ante Festum Jmmaculatae Conceptionis S. Mariae
1768vo anno. Inter Partes nunc Comparentes Lato ad acta Castri Ploscz sessione
Quarta Die Festi Sancti Agnetis Virginis et Martyris anno ad presentem
Currenti per oblatam porrecto pro pretensionibus adjudicatam, pro Pen-
pore tamen eodem decreto determinato non persolutam hinc et absolu
presens pro Julio Festi Nativitatis Sancti Joannis Baptistae anno pro
Currenti proxime ventura ordinem Pena Simplici Quatuordecim Mar
carum Polonicalium pro Contraventione per Judicium presens adjudi-
ta Coram officio et actis presens sub Pena Nullitatis Insuper Con
trovertionis illo in Judicio Manifestationem faciendam publicandi
absq quibusvis Diffugiis Juris et Protellationibus Justitia adhuc et
quietationem Partis actoreae Solvat realiter et emunerat Quae Pars
Finem

Iuxta Marcarum Polonicalium Parti, Parti cum summa recognita
Judicio denig Stldum Jn instanti prasi Juris Solvenda decreti presens
Negotio.

Ad Ex. Paulum Stnegowski et Magnamara Gyrinska Conjuges ad per Mani
tum Suo et Consortes Suas me pnte et Ex. Paulum Cyprianski Cito patro
num Suo et Consortes Suas me pnte et Ex. Paulum Cyprianski Cito patro
Coram Judicio presend Comparend etc: Judicium Deducendo Citationem
Parti autorea Parte Citta Suam ad Judicium citatam ad effectandum
nem Parti autorea Parti Citta Suas ad Judicium citatas Parte dat et Con
cedit Citationem Inquisitionis Super Contenta protestationis et Citatio
nis Parti autorea Prosequend Judicij Legi et Juredel Ex
Ad Ex. Paulum Chycenski et Apoloniam Gyrinska Juxta Conjuges ad
per Mantum Suo et Consortes Suas me pnte et Ex. Paulum Gyrinski
Actum pnte Coram Judicio presens Comparend et Judicium Deducendo
Citationem Parti autorea Parte Citta Suam ad Judicium Citatam et
ad effectandum Parti autorea Parte citta Dat et Concedit Citatio
nem Inquisitionis Super Contenta Protestationis et Citationis Parti
autorea Prosequend Judicij Legi et Juredel Ex
Ad Ex. Andream Predpetschi adm pntr Ex. Stanislaum Torbarski ad per Pau=
lum Torbarski ad Adamum Chudzynski Jacobum et Jannitium
ac Vincentium Wolinskie Cittos et ad per cend Ex. Chudzynski Suos et
alios cens Citt me praliter Coram Judicio presens Comparend Limite
Decretum Citationis Inquisitionis Jn mutuis alterationibus et recitibus
Ad Ex. Stanislaum Predpetschi adamum Warinski et Sebastianum Dorcic
ulski atq Lothatium Altor per Ex. Stanislaum Predpetschi Suo et alios
Citt me praliter.

Ad Ex. Andream et Cunegundem de Jerzewskie Juxta Conjuges Predpet=
dic pcis et Citt per maritum Suo et Consorti Suas me pntr et Ex. Casimi
rum Dyki ac Magnamam Brzezinska Juxta Conjuges Citt et ad
per cend maritum Suo et Consortes Suas me praliter Coram Judicio
presens Comparentia Coram Judicio presens Comparentia Judicium Dedu=
cendo Citationes Partium utrarumq ejusdem abinvicem Suarum ad Judicium
citatas ad effectandum Partium utrarumq ejusdem Consignatas alterationes
et recitas Dat et Concedit Citationem Inquisitionis ad Contenta Protesta
tionum Citationis Partium utrarumq ejusdem Prosequend Judicij Legi et Juredel Ex
Ad Ex. Paulum Gyrinski ad pnte et Ex. Albertum Gyrinski et Magnamam
S. Paulum Gyrinski ad pnte et Ex. Albertum Gyrinski et Magnamam
de Wilcurskie Juxta Conjuges Citt et Citantes per maritum Suo et Consor
tes Suas me praliter Coram Judicio presens Comparentia etc: Judicium
Judicidendo Citationem Partis autorea Parte Citta Suam ad Judicium
citatam Decernit Judicium Quatenus Pars Citta Suam Contentam Polonicales nu
Zyphones quemlibet Zyphonem Injuncta Solutione Polonicales nu
meranda Simpto mandato Jn Gyarny die 4ta Decembris vbb. Anno
Jn rem et Personam ad nis per Actum dat ad Solvendum apecuniat.
hinc et ab acta presentia pro Jene Jmodenese Coram officio et actis loci
Baptistæ ame presentia pro Jene Jmodenese Coram officio et actis loci
presentia Sub Pena illo Jn Casu contraventionis Lisca Ma
nifestationem Juris faciendam publicandi et Solvendi et recalcitrantis
meret Pubblicationem Jn Publicationem Contentorum Jn Citationis Jn Citatis
Ad Senandum Jnis plicem quatuordecim Marcarum Polonicalium Par
tis Actoris Summa Judicio autem Solvendum in instanti Praxi Juris
Solvat Lucta ad presentem Sera Judicium Marcarum Polonicalium
Parte Jn Primo Lapsando Judicio quoq Juxta proxime Juris Solven
da Decreti presentis Negotio. tt ad mandatum et quelibet Actoris
Ad Super re Jn Judicio offerij prodeat obtentum Quo Spectat Judicium
Partis Citata, agat ordinarie Justicia Suadet.

Inter D.D. Adamum Petry Scarlii et Florezundam Bergmilia eius ux. filiam per maritum suum et Consortes suos mag. parte et D.D. Michaelem et Clementem Szentkereszthi Fratres Joh. et Germanos item Joannem Lasloczki et Annam Szentkereszthi Conjuges sitt. et alteros per eosd. D.D. Lasloczkiae Leis et aliorum Dl. et alios mediatores prahiter Coram Judicio praesentem Comparentes Judicium Decidendo Prior Partium ultroneum Libr. abinicem Litem ad Judicium intentator. Siquidem Pars praesentibus respectu adempti Fundorum praesens in Judicio constitutum quid sine Condescensione de eis nequit Proinde necessarium esse Condescensionem D.D. Dominici Horvathensis et Stanislai Olsoviensis Burgrabiorum Cis praesentem Capitali tempore ad Bona Liscovo adinvenit Quia D.D. Burgrabij mutuo Partium sumptu Oneris de Adventu Lui tempestive faciendo Aeri alieni Conducendi Condescensui de Adempto fundorum violentis Injuriis damni medianibus Inquisitionibus et negotium expescent et Verbamentis circa Capitas exigent Inquirent Investigabant Penas Super quo Interest Inquirent Investigabant Satisfactionem omnimodam Injungent Rigores Amecterent Satisfactionibus in mutuis actis gent Partes in Omnibus et Singulis Pretensionibus in mutuis actis ratibus pro aequo et justo ad Contenta Proximum Partium stabil instaturatibus pro aequo et justo ad Contenta Proximum Partium stabil instaturatibus et Irrefolutum relinquendo decidentes Judicabant et moderabuntur Quorum Decisioni Partes utroq. parere et Judicatum pati Lub Poena Bannitionis ille in Prima Condescensionis Super Parte Contravenientis etiam Fiscum cum D. Burgrabio per quamaeng Partem Condendo Condescensus Publicanda debeant et teneabuntur Licita Poena Liniplicj Quatuordecem Marcarum Palonicalium Parti et Judicio Parti per Partem Compensanda Judicio quoq. in instanti Solvenda Decreti praesentis Tenore.

Inter D. Stiavnthum Chorvenski actorem et alios prahiter et D.D. Nicolaum et Alexandrum Lisowskie Actor et alteres per D. Rostaum Lisowski Suo et Fratrum Suorum prahiter Coram Judicio praesentes Comparentes Judicium Decidendo Litigationes Partium ultroneum Libri abinicem expertatas Liquidem Causa praesentibus Condescensionem desiderat nequit Proinde Necessarium esse Condescensionem D.D. Stanislai Olsoviensis et Matthiae Marowiecki Burgrabiorum Cis praesentem Capitali tempore ad Bona Seruice Magna adinvenit Quia D.D. Burgrabij praecia de adventu tempestive faciendo Aeri alieni mutuo Partium sumpti Condendi Condescensui de Indebita occupatione Fortium Injuriis Damnis Incola tis Inquirent Investigabant Inquisitiones Juratorias Expedient Diligenter ubi necessarie fuerit et Cis praesentibus Satisfactionem Omnimodam a quo competent Injungent Penas Super quo Interest Investigabunt Dubia queris resolvendo Rigores amecterent Partem in Generis Praelencionibus nihil quicquam irresolutum relinquendo pro justo et aequo finaliter decident discudicabunt et moderabuntur Quorum Decisioni Partes utroq. parere et Judicatum pati Lub Poena Bannitionis rigore ille in Prima Condescensionis Super Parte Contravenientis extendendo Licita Poena Liniplici quatuordecem Marcarum Polonicalium Parti et Judicio Parti per Partem Compensanda Judicio denique in instanti Solvenda Decreto praesentem mediante

Inter M.M. Carolum Ensiferum Rovagnadensem Parentem et Antonium Filium Rovagnadensem alias per eundem M. Rovagnadensem Parentem Suo et Filij Nomine prahiter et Quoniam M. Antonius Szuicsenyensis Denator Latinis et Bonis non existens praesentaneus haberi Actus praesens in Prima dispexit et pro Condemnare permittit Proinde Super eos M. Szuicsenyensi Actori absente Decreto praesentis Condemnatis in Quasi ulteriorius quae ex nunc decernitur

et pro regenda

et pro peragenda Executione dd[i]c[t]i S. Stanislai Strzeurki Burgrabias
bujprzecz quam petat nec ne peragat.

Publicatum
S. Thomam Rubichi ad p[rae]m[issu]m et S. Thomam Franczelki ad materiam
S. Joannem Wolinski Scti et Judicij p[rae]sentis Coram Judicio presente Comparuerunt
Judicium decidendo citationem Partis actoreæ Partis citatæ Lecta ad Judicium edi-
tam depositionem per S. Wolinski Stri Cyliński per S. Rubichi
M. dictaelerki ad meliorem ipsorum ordinem Judicij Lecta pro Legione Judi-
cij. Subsequendam advenit Ad et pro statutis ad quod quem adstat
S. Stanislaum Jaworczerki ad p[rae]m et SS. Dionysium Strusinski et
S. Stanislaum Jaworczerki ad materiam Coram Judicio presens Comparuit
Catharinam primo voto S. Joachimi Bratyszczerki secundo ad presens voti
Judicem Conjuges nec non Successores cum eodem olim S. Bratyszczerski
ex primo matrimonij thoro procreator Actor per S. Dionysium Strusin
ski et eorum Acta mie p[rae]m[issu]m. Coram Judicio presens Comparuit ete
Judicium Decidendo Citationem Partis actoreæ Partis citatæ Lecta ad
Judicium edita Quoniam causa presens Inveterata Lecta
ad Judicium devenit Proinde non Licebit Coram quam pro Judicij
Lecta adjornandi sed eandem ad Judicium Proximum Legendum
etur pro resolutione finali remittit Conservando ejus de Partibus
Jus Videlicet Primum Comparendi Paratum Perempt[ori]um Decreta
Judicij Cujus.

Actor exhibet Literas S. Magdalenam de Dzierzanowice olim S. Alberti
Jaworczerski relictam Consortem Viduam Matronam alias Catharinam olim
S. Francisci Mikolaj Judex relictam Consortem Viduam Filiam Jaworczerski
ad perpetuam S. Stanislaum Jaworczerski huc usque et Instituit Pro-
curatorem et S. Joannem Grabia ad p[rae]m[issu]m Coram Judicio presens
Comparens etc Judicium Decidendo citationem Partis actoreæ Partis citatæ
Lecta ad Judicium edita ad affectationem Partis actoreæ dat et Jovedi di-
Literas munimentorum Causam presens retrubens pro Legione Judi-
cij producendi Cujus.

Actor exhibet Literas S. Francisci Brochocki Consortem Matrem ad
Mikolaj de Sanborowice S. Francisci Brochocki Crucifera Mogilnen
presentia M. Andrzej Rosciszewski Vicerecentis Curiæ Sandomiriensis
personaliter constitutus S. Adalberti Brochocki Vicerecentis Curiæ Sandomiriensis
tinalis Lapicidæ Consortem Stanislaum Filium Fidem ad hoc per
dictus S. Brochocki manibus Suum et M. Joannem Sanborski Cura-
rum S. Brochocki ad per S. Josephum Godlewski Coram Judicio presens
Comparens etc Tenens Partem actoream Causam Litis et
Contentis Dicit Prosequendum Causam Lecta Citatam Dicere Dies et
Citta Dilationem Munimentorum et Jus Quoniam Comparens a Parte
dit Dilationem munimentorum Causam presens Impugnare Jus Sequens
Judicij producendi Cujus.

Actor exhibet Literas S. Adamum Zochowski ad p[rae]m et Scribentem Ordinem Status
Lecta S. Adamum Zaczyński Canonicum Cathedralem Plocz citt per S. Adamum Zaczyński
Coram Judicio presens Comparens ad objectas Fandem non Venit.
Coram Judicio presens Comparens ad per S. Adamum Mold-
M. Nicolaum Jabłonowicz Piscarium Orsanen Lecta per S. Adamum Mold-
Drewski et M. Casimirum Zielinski Subdapifer Zaskrzewski citt p[rae]m
S. Adamum Laczynski Coram Judicio presens Comparens etc Judicium Dei-
dendo Citationem Partis actoreæ Partis citatæ Lecta ad Judicium edita

Quoniam Cabi pagens a Cattu Evasionem fugatoriam Atti prodeundi
in Judicio infert Proinde Jdi Libere evadat in eam Juramenti Decisoriam
præst Egnis modo Libato ab actore non acquisit nec Lucrum Quinde
cim Aureorum Hungaricalium pro ejus delicti Ita pronunciat et Sancte
Jesu Christi Capione adhuc ante Jdm in Legnen Judicij Lugio Bari pro
Compurgatalionem Libertatem Judicium decernit in quos pron
ent ℔℔

Inter M. Nicolaum Jolio Basic Pincernam Orsanen ad Lib per S. Adamum
Mutodovalki et J.M. Ignatium Zielinski Dapiferum Terræ Marcinistæ
per S. Adamum Liszczynski Coram Judicio præsens Comparet ad Judicium
Decidendo Citationem Partis actoreæ Parte citta Lucrum ad Judicium adhuc
ad affectationem Comparentis a Citto cidem Citto dat et concedit Dilationem
peremptoriam ad Jurandum nec Juramentum per adversum Judicij producendum
Ad Actum

Inter S. Joannem Barcikowski ad inter et S. Philippum Barcikowski ad eum
Maliter Coram Judicio præsens Comparens ad Judicium Decidendo Citationem
Partis actoreæ Parte citta Lucrum ad Judicium edictum decernit
Quotenus Citus Lucrum Infrascriptas primam Centum quinque Hungaricales
quemlibet decrevit Hungaricalem Succidecem Grossorum ad christianum
manuale Dei 2 Julij 1767mo anno per Citt Libertum ab actore
contractum et eod Lempto ad Solvendum affectat Alterum Centum
decem Hungaricales Tertiam Septendecem florenos Polonicales
per Citt ab Delictas et Judiciter agnitas hinc et ab actu præsentis Coram
officio et acti præsens Sub Pœna Bannitionis circa Manifestationem
hinc Judicij faciendam in Casu Contravendionis publicandæ ad manus
et quietalidinem Citti Solvat et realiter enumeret Citta Pœna
Tertium Marcarum Polonicalium Parti Parti Cum Summa Judicio Citato cum
Citanti præsenti Juris Solvendo Decreti præsentis Vigore ad Festum
Septimanis

Inter SS. Joannem et Mariannam Virginem Innuptam Barcikowski
Fratrem et Sororem Inter se Germanos ad per eosdem S. Joannem Barcikowski
Suo et Sororem Plenipotentem ad S. Philippum Barcikowski
Actt. pro Tribunali Coram Judicio præsens Comparens ad Judicium
Decidendo Citationem Partis actoreæ Parte citta Lucrum ad Judicium
edictum Inscribendo ad præscriptionem Duarum Super Summam ad
primo Duorum Millium florenorum S. Joanni Barcikowski Lovicensi alteram
Mille florenos Polonicales S. Mariannam Barcikowska Concernentem attinge
actis Castrensibus Leopoldiensibus Feria Quarta post Festum Visitationis Virginis
nis 1770 anno per S. Philippum Barcikowski Citatum cum provisionali
cum ab ejus Lucrum prodeuem Inscriptas decernit Quotenus Citus
Summam Duorum Millium florenos Polonicales Sequestratos Joannem
Joannem Barcikowski actorem Concernet cum Provisione retenta ab eadem
ma prodeuel Jam autem Sroza Barcikowska Lovicensis Lis Processu
nem a Summa Mille florenos Polonicales eandem S. Barcikowska prosequi
cientem Onus Libet Centum per florenos quinque computando Citatum
officio et acti loci præsens Sub Pœna Bannitionis in Casu Contra
ventionis hinc et ab actu præsentis pro Cujibia Festi Nativitatis San
cti Joannis Baptistæ anno presens proxime ventura Circa Manifes
tationem hinc Judicij faciendam in Scriptis publicandæ ad manus et quietalidinem
Solvis quietalidinibus per Partem Citatam producendis et per Partem
actoream acceptandis Solvat et realiter enumeret Citta Pœna Tri
centum Marcarum Polonicalium Parti Parti Cum Summa et Provisione Judi
cio quoq Citato in instanti præsenti Juris Solvendo Decreti præsentis Vigore

Inter S. Felicem

Inter D. Felicianum Zoraerski ad pet. D. Jacobum Zoraerski Filium nomine Ba=
rentis Sui et D. Catharinam de Obrzeerskie primi olim D. Matthiae Bria=
rentis Sui Leandri adpraesentem voli D. Josephi Brudnicki Consortem Matthen
tem Evam Barbaram Mariannam et Armandi Briatyszeerskie Filias Ad
ae eundem D. Josephum Brudnicki maritum Citor per eandem D. Ad=
uocatum Brudnicka Jn Appitentia D. Jacobi Zabrzeerski Suo et aliorum
Actorum nomine praesentem Judicium Sedens Comparentes ac Judicium sedi
videndo citatis reum Partes utrasque Parti Citae Suum ad Judicium ordi
ad assistendum Comparentes a Parte Citta Parte utriq. Dat et Quidit
Dilationem Communicationis Documentorum probis Consideendo
Lemmatis per Partes utrasq. Conscribendis et Subministrandis ad de
quem Quarti Termini Vid.

Inter Mr. Andream Stolcynski et Catharinam Matuszka Jmiem
Coniuges ad effectum per eundem D. Stolcynski maritum suo et Consortis Suae
nomine petit et D. Stanislaum et Mariannam de Kubacky Jmiem
Coniuges Parentes tam Josephum de in civis et stat Bydgoiensem et
Adamum Filios Fratres Juter se Germanos Luterhoudzie Pottor et ad
per eundem D. Adamum Swierkocki Suo et aliorum Cti et ad eum
praesentem Coram Judicio praesens Comparens et Serenum Judicem Jpsum
Instantes Quarum Partium Controversijs Jn Judicium Sumus Jn=
ducentes Quarum Partium utrasque Partium ultroneum
Partis Exauditis Judicium Sedens deliberatores Partium ultroneum
Suum ad Judicium sibi alioquin ad Judicium edictas Decernit Judi
cium Quatenus Partes utraq. Decreto reprimendarum Inquisitionum
per se in actoralibus tantum Scripsis Jn Anterioribus Judicijs Luis edud
Instantanee et quoniam Partes utraq. Suas Inquisitiones reponunt
et se ex ejdem Inquisitionibus Juste uti per mittunt, ac praemissis
Inquisitionibus se Rebiciunt Sperside easdem Partes praesens Judicij
Lis Sententiae Satisfactione declarata ad Lectionem earundem Inquisitio
num Jndescendit Quibus lectis et matura deliberatione per Sensis et
Votiorum Quando quidem quo ad Actionem D. Stolcynski
quem contra D. Swierkocki Instantiam Deducitur Stanislaum Josephum
Swierkocki Filium Bonis Suspectum Jnsurrectionis Quarta
Censorii praedictum operarijs Suis portasse nullo respectu Statuti multae
bris Jncivilitatis obsidendo eandem Lesaepe Defamasse Contemptuose
ver Suis Statum nobilitarem Denigrasse, specifice, pauelo Concepisse Con
tumeliose Jnsuper Jnsidiose per D. Vicecandidatum Swierkocki alteram
Filium in pendo proprio D. Stolcynski eundem arantem Scutica Contra
grafe, equos in ropa Parentis Suis praeuentos in alienos Campos Borou
Subinde ac de pulse Quam Stolcynska Soror Jmiem Suis se opponere
Jn fundo D. Stolcynski proprio Jrenifigis et Lapidibus Jnsuper arrepti
per D. Candidatum Swierkocki Eumdem Sic Lesaepe Contumeliose et similiter
Lesaepe Defamasse Aubera in Schedulis ibidem specificatis Jnsuper alias
plurimas violentias et oppressiones peregisse exendes Contra Leges
Eumdem Stanislaum Josephum Judicium Actoris praesentem ceteros D. Josephum
et Candidatum Swierkocki Filios punibiles pro qualitate facti et ordi=
nis Advenit Decernendo Quatenus ijdem D. Swierkocci ex eundo ham
Suis advenit Decernendo Quatenus ijdem D. Swierkocci ex eundo ham
Sumum temeritatem progressum hinc et ab actu praesenti Jn Quadrigen
Septimanis ingredientes Quinq Termino Superiorem Arbis loci praesenti

Ingrediantur ejusq. Lectionem Turricapæ per spatium unius Septimanæ
sive Interpellent Contumaciæ et expleant Mer non sic egerit de tum
utq. quisq. ex Persona sua Paream simplicem quatuordecim Marcarum
Polonicalium Foro Solczynski manet Judicio quoq. Pannum uterque
simplicem quatuordecim Marcarum Polonicalium Parti Coram officio
et actis præsentis Cria Manifestationem Bibl. faciendam publicandæ sive
sive Judicio simq. circumstanti Lub Leszna Pana Banz
nitionis ex Regestris Sanationis publicandæ Lolvant et Replicet coram
rant Valvera quoq. S. Lubliniensis Comitiæ pro sequenti Curiæ Leg
compubent post quam Compossibilem non Lubscriptam ad Locum Judicii
cum Decreti ad quod pervenient Lubscriptam ad Locum Judicii
Ill. Lucrhoelski contra S.S. Solczynskie dicetur Liquidem reportis
per quisitionibus per Ill. Solczynscy Comitiæ non recedat quamdiu per se
ves Judicio coram Judicium ad ulteriora gravis Impetitionem Liberos pa
cit et pronuntiat Decreto presenti mediantes Lub Pena Ban
nitionis in Casu Alterius Contravenientis de Sive S. Stanislaus
Lucrhoelski Parens Intervenerit Filios Suos in tempore præfixo Lub
simili rigore in Casu non Lubscriptionis Decreto extendendo.

Inter M. Joannem Podolski Thesaurarium Kaliszcz ad Instantiam et Ple
tium Wolvarki Cit. et ad partem Coram Judicio præsentem Lubscriptum
et Latere Condemnationem Ex parte Mariannæ de Lucrhoelskich
S. Joannis Stanczyniensis relictæ Consortis Quondam in Judicio Petrum
vicz 7 ta. pro Rem Purificationis Anno ad 1767. Instantiæ attenta
rum Lubscriptam Lyper M. Podolski Thesaurario Kaliszcz
ollo et publicatam Lyper cuncta M. Podolski dicere de loco Standi Instan
tiæ Judicium præsens arbitratur et quoniam S. Leg. Lubscriptionis obli
ciens presentis in Judicio Plenipotentiam Authenticam non præsentavit
Proinde Judicium præsens Condemnationem tantisper reno
vet habere Lubscriptionem Cuncta M. Podolski arbitratur et Partibus Lubscriptionis
præsens citatorium mandat in experimentum Quo ad Liquidationem Lubscriptionis
ulterius S. Wolvarki Leg. M. Podolski Cit. Instantiam Lyper cuncta
S. Wolvarki M. Podolski dicere de Jure et Contentis Dicit. Lyper
quantum in prosecutione ad assertationem Partium utriusq. ejusdem
tibus Combinatis allegationibus dat et Conclusis Litis Dationem Liquidationis
Lyper Contenta Partium Citationum et Protestationum in sequen
Judicii Legis Quæstione Lubscriptionis et S.C. Plovianum ac Banitionis Pado
lucis Citationis per M. Joannem Podolski Thesaurarium Kaliszcz

Inter Ill. Stanislaum et Mariannam de Siemiątkowskie Bonaven
turam et Catharinam de Papiszana Conjuges Brzezczynskie ad
per S. Bonaventuram Brzezczynski Leg. et alios ad me pro
Locum Judicii Ill. Joannem Cantium Ulyss Venaldi Land Coad
Cit. per S. Adamum Szczynski Religiosum Allo. et Judicium Lyper cuncta Coram
Judicio præsens Comparentes ele Judicium Decidendo Litis Dationem Partis
adversæ Partis Citatio Quum de Judicium Ditum Liquidem Causa præ
sente de Completionis Bonorum Inter Partes præsens in Judicio certo
ted Proinde Judicium recepiamus esse Condemnationem Judicii
Lis unius Creatio non obstante aut Ill. Josephi Kotkowski et Mar
thej Leszynskie Burgravicorum Locumtenentis Capitalis Tempore ad
Bona Prozdowo advenerit Lucas officium sive S. Burgralij præsia

de adventu

de advantu lis tempestiv e faciendæ executione de ocayditione Bonorum Damnis violentijs Injurijs Inquirent Inuentis adhuc Inquisitionis desuper instituendis Instituendi expedient Juramenta pro exigentia negotij exigent Partes in omnibus et Singulis pretensionibus ne hic quidquam intactum et irresolutum relinquendo finaliter decidendis cabunt decident et modo executantur Cujus ad quorum decisionis Partes utraq; petere et Judicatum pati debeant Bannitionis illo in Bno fondo esse mionis Super Partes Contrauentes Coram quouis officiali aut S. Burgrabio per quamcunq; Partem Conducendo Condescensuro Publicanda debeant et teneantur Lucta Sana Simplici Quatuordecim Marcarum Solong Partis per Partem Compensanda Judicio quo per Medium Imminente precij Injunctionis Solvenda Sno quo condescensionis Inno Partes tum altercanda Lucta et Judicium quor volumint Adiutant Adhibendum Libro Bannitionis parere debeant et teneantur.

Et Stanislaum et Bonaventuram Druszyn alias audit de S. Antonio Nouerlis Litt. per S. Paulum Lotbanki Coram Judicio praesentem Sufficienti Comparitione Adiuncte Partibus ex petitionem dat In experimentum altercationibus earum Partium Controversijs in Judicium Quem Judicis et auditis Judicium decidendo Actoriam Partis Citta Lucta ad Judicium editam ad effectum Actoriam Comparentis effectu dat et concedit Actoriam minimentum Causam praesentis reproximo In Sequenti Judicij Lucta Producendi Litt per S. Bonaventura Antonium et Matthæum Nouerlis Litt. Contrarium.

Et S. Antonium et Matthæum Nouerlis Fratres Inter se Germanos ad per cund S. Antonium Sabelis Suo et Procuratorio nomine Litt. quoniam S. Matthiæ Nouerlis presentia in Bno disputat et defendere permittit Prout de Super ebdem Diuersis effectu decernitur Condemnatio mouit In Simplicis Negotio Continuetur ad quam pro expedienda Actoria S. Burgrabius loci prodies quiuis quam juxta procedumperagat.

Publicatum

S. Matthæum Lenzelowerlis Burgrabium Castri de Ober alias Malitzer et M. Rosaliam de Kanizo eius olim Magnifici Chamibi Labore Viduæ de Terrestris Bloczo Melitam Consortem Viduam Actam per S. Stanislaum Olsowerlis Coram Judicio praesentem Lucta Judicium Controversia Inter Partes Controversia Pro quo Partium Controversijs In Judicium Lucta Producendi et audiendi Judicium decidendo Actoriam Partis Actoreæ Partis Citta Lucta ad Judicium editam decernit Quatenus Citata Lucta manu Vigore Articulorum Hungaricalium ad Scripturam manuale die quinta Mensis Septembris 1769na anno Nempe per Actoriam Judicis Contractam Coram Officio et alios praesentes hinc et ab actu Cur praesenti pro Feria Secunda post Dominicam Cantate Ducitur Pacta anno Currenti proxime Imminente Lubbena Bannitionis In Casu Contrauentionis circa Manifestationem nouæ Fluij faciendam publicanda Una cum provisione Actoriam Lucta provenient per Partes Inter se Conducta alias quibuscunq; Defugijs Juris et Cautelarib; quibus Lucta ad manus et quietationem Actoriam Lotbanki et realem enumeret Lucta Pena Trium Marcarum Solong Partis Parti Lucta Summa Judicio autem Ordinem Juramenti pro exigentia Juris Solvendo.

Inter S. Antonium Gosicki actor pnaliter et R. Valentinum Gosicki ad per S. Adamum Pszczynski Coram Judicio praesens Comparens ete Judicium Decidendo Citationem Partis actoreae Parti Citta Suum ad Judicium edit ad affectationem Partis actoreae Parti utriq dat et Concedit Dilationem Inquisitionis super Contenta Partis actoreae Citationis et Protestationis In sequenti Judicijs Suis educenda &c.

Inter S. Bonaventuram Wawrowski actor pnaliter et S. Bartholomaeum Gulowski Bl. Ploc. Citt. et actor pnaliter Famatum Michaelem Szczepkowski Oppidanum Sieprzecz Citt. et actor pnaliter Coram Judicio praesens Comparens ete Judicium Decidendo Citationes Partium utrarumq actoris abinvicem edit ad affectationem Partium utrarumq Combinatis actoralibus et realibus ejusq Partibus ad Contenta Protestationum et Citationum dat et Concedit Dilationem Inquisitionis In sequenti Judicijs Suis educenda &c.

Inter S. Nicolaum Kozicki actor pnaliter et Famatum Nicolaum Szczepkowski Oppidanum Sieprzecz Citt. pnaliter Coram Judicio praesens Comparens ete Judicium Decidendo Citationem Partis Actoreae Parti Citta Suum ad Judicium edit ad affectationem Partis actoreae Parti utriq dat et Concedit Dilationem Inquisitionis ad Contenta Protestationis et Citationis Partis actoreae In sequenti Judicijs Suis educenda &c.

Inter S. Joannem Laskowski actor pnaliter et SS. Adamum Petrykowski et Cunegundem Peszynska Juniam Conjuges Citto per maritum suo et Consortis suae nne pnaliter Coram Judicio praesens Comparens ete Judicium Decidendo Citationem Partis actoreae Parti Citta Suum ad Judicium edit Propiorem actorem ad Comprobationem Juratoriam realitatis Scripti In eam Juramenti prout Summa viginti Trium Tymphonum et unus Coretus Lilijinis ac Tres anseres et Tymphones Tres iuste debentur ac In recompensam praemissorum nihil quidpiam tam ab olim N. Barbara Peszynska Matre Citta quam a Citto accepit Ita ipsum et Jesu Christi Passione adiuvante Jdq instanta nec et addita Mnlis Judlis ad pronuntiandum Juramenti notam, Et quoniam Juramentum praestitit Satisfecisse Decreto Judicij cum S. Laskowski arbitratur et attento Juramento Decernit Judicium Quatenus Pero Citta Summam recensitam viginti Trium Tymphonum et alterum quotam Quatuordecim florenorum Polonicorum pro Coreto uno Lilijinis, ac distinctim Tres Tymphones pro Stramine eiusq actori debitam hinc et ab actu praesens pro Feria secunda post Dominicam Conductus Paschae anno Currenti proxime Imminens Coram officio et actis praesens sub Poena Bannitionis illo in Trno in Causa Contraventionis circa Manifestationem In Jbcae faciendam publicanda ad manus actoris solvat et realiter enumeret Nec non Tres anseres eoq In Trno et Subrigore supraseno extradat Lucta Poena Trium Marcarum Polon. Parti Parti Cum Summa Judicio Denique totidem Instanti praxi Juris solvenda # Juramento adpraesens citatas.

Inter S. Thomam Zołkowski actor per S. Paulum Zołkowski et S. Stanislaum Roginski Citt. pnaliter Coram Judicio praesens Comparens ete Judicium Decidendo Citationem Partis actoreae Parti Citta Suum ad Judicium editam Decernit Quatenus Citta Summam Centum Tynf. percunc. Citt. ab actore ad Scriptum manuale Die 24 Augusti 1769 vo anno Plocia per actorem Citto datum Contractam et ad Solvendum pro Tempore in eoq Scripto expressa assecuratam hinc et ab actu praesens pro Vigilia Festi Nativitatis Sancti Joannis Baptistae proxime Imminens Anno Currenti

Curenti Curam officio & actu presens sub Pena Bannitionis in Casu
Contraventionis Cita manifestatione in Ydem faciendam publicanda
una cum provisione per quinque a Curatum computanda Laborique
talionibus de personalter provisionibus per Curiam providendis et per
alterum auertandis absq; quibuscuis finis deffugijs et Protestationibus
Juntibus ad manus et quietationem Curiae Solvat et realiter enume
ret Quita Pena Finiens Maiorum Polonia Curiae Parti Curie
Curiae Judicio vero Curiae presentis pradi finis Curienda

Inter D. Franciscum Finynski et Catherinam Bronisiam Juriem Conju
ges ads Magdalenam Stemigelia olim D. Stanislai Bromsler
Relictam Consortem Curiae Matrem ads et Citor per cuang D. Fran
cum Finynski Curiae et alios Curiae Curiae et Citor me pralter et D.
Albertum Dzierzgoarski et Magdalenam Mgrecarka primi olim
D. Laurentij Finynski ad presens Curiae Curiae Curiae Conjuges
Victricem et Matrem, Albertum Finynski Curiae Curiae et Curiam Citor
et actores per cuang D. Dzierzgoarski Curiae et alios Curiae et actores me
pralter Coram Judicio presens Comparere etc Judicium Curiae Curiae
to rem Partis actoreae Partis Citae Curiae ad Judicium edictam ad effectu
to rem Partium utriusq; Condinatis allegatibus et realibus, et ab Par
tibus utriusq; dat et Curiae Relationem Ingressionis ad Contenta Pro
tibus utriusq; dat et Curiae Relationem Ingressionis ad Contenta Pro
latio nem et Citationem Partium utriusq; presentium Judicij Curiae
Curienda Cc

Inter Mgn. Franciscum Rywocki et Stephanidam Michalowicz et Barbaram
de Partzembskie primo olim D. Stanislai Dzierzanoarski Curiae Curiae olim
D. Adami Borianoarski Burgrabij Castri et Curiae Terty olim D. Stanislai
Reservatski quarti ad presens voti Juriscem Conjuges actores per cuang
M. Rywocki Curiae et Consortem Curiae me pralter et D. Paulum Rzeszotarski
Citum pralter Coram Judicio presens Comparere etc Judicium Curiae Curiae
citationem Partis actoreae Partis Citae Curiae ad Judicium edictam Consider
Causa presens Curiae Condescensionem Curiae Curiae Curiae Curiae Curiae
Condescensionem Juriscem Bartholomaj Stolzoarski et Andreae Dobieski
Burgrabiorum Loci presens Capitalo tempore ad Bona Rzeszotary Notarij
adeuenient Curiae D. Burgrabij praeria de adcentu Curiae et expectiue faciendo
aduiatione de occupatione in Bonis Rzeszotary Notarij Silvaborten Curiae
tijs Damnis Juriscis Juquirent Juquisitum Curiae Juquisitionales
expedient Catalogum de prudentibus indebite peraptis ac Juramenta
ubi necesse fuerint exigient Sortes in omnibus et singulis Partes
dionibus nihil in barium et presolutam relinquendo Curiae Curiae
decident et moderabuntur Curiae Curiae Curiae Curiae Curiae Curiae
quiescere ac Judicatum pati Sub Pena Bannitionis ille in Primo Condescen
dionis Super Parte Contrauenientis etiam foramuno D. Burgrabio per quam
cung Partem Conducendo Condescensuro publicanda debebunt et Tenebunt
Curiae Partes Quita Pena Simplicis Curiae Curiae Curiae Curiae Curiae
Compenanda Judicio vero per medium Curiae presentis Curiae Curiae Curiae
gno Condescensionis Primo Partes quem voluerint et negotium poterint pro
Primo Condescensionis adiecent Adalatio vero sub Rigore et Pena Curiae Curiae
rum Debebuntur et Tenebuntur.

Inter S. Valentinum Stefanyuski alias prnaliter et Ll. Apolloniam de Storkowskie primi
olim L. Georgij Notarski Leandi ogli olim L. Adami Stasiory primski Relictam fra-
tres vtrique, et Casimirum Notarski in primo voto privignatum Filium per eand.
L. Apolloniam, Storkowska Matrem Suo et Pili Sui nie prnaliter Coram Judicio
presentes comparentes Judicium decidendo litis atq; non Participatores Partis vtra
Lunae ad Judicium editam Siquidem Pars Citta Manifestationem in Scriptis in
Vrbe ne Aldrem Terrestrem Plocensem et Biecicen. Feria Secunda post Festum
Circumcisionem Christi Dni anno Currenti proxime praeterita per L. Apollo-
am de substantiae Storkowska Suo L. Casimiri Notarski Filij nie de nullitate
ac Invalidit. Scripti ad quod Pars adversa agit petens reponi et recadem
Manifestationi ac obtendit eam Manifestationem veritatem fassa ad
Judicium Prae Elect Provide officium presens attenta eadem Manifesta
tione ut Cognitioni Sui Judicij non subiacens Causam hanc ne Judiciarii
Terrestre Ploc. Regni distincti non finaliter dijudicato ne remittendam
Cesset et remitti Conservando ejsdem Partibus in Omnem Comparendi paratam
peremptoriam.

Inter Ll. Jacobum Zalneowski et Evam de Scubiszkie Jurisdicos Comites ab Franciscum
Scubiszki Pol. Locum et Fratrem ad per eand. L. Jacobum Zalneowski Act
alterum ad nie prnaliter et Ll. Michaelem Zalowski Act prnaliter et M. Nicola
um Starowiejski Venatorem Vrzinien. Act. tum L. Franciscum Wery de Wrzes
ad S. Michaelem Grzechowski Act per eand. L. Zalowski Stan
islaum Bartholomaeum Lasinowski et Matthiam

Inter Dñ. Thercsiam de Paprocice olim S. Valentini Bromirski Relictam Consortem Viduam Matrem et Laurentium Bromirski Rium ac alios ad per eund S. Laurentium Bromirski Rium Suu et alios ad mme [illegible] et S. Valentinum Bromirski per S. Valentinum Zoll ad. = ustii Coram Judicio prasen Comparen Tandem Non Sunt.

Inter Dñ. Felicianum et Casimirum Maluskie Fratres Inter se Germanos ad pmaliter et Quoniam M. Constantia de Paynowice olim M. Nicolai Jom Lart Thesaurarij Terra Rdzinez Relicta Consors Vidua Mater tam Petronelli cianes Filij Gembarty praesenti Jn Jmo Dei parent et se Condemnare per mittunt Proinde Super ejus dispare Decernitur Condemnatio prout in Libello Repetun et pnotato Continetur et pro per agenda Decerne tione ad M. Civi Capitaneum remittitur Publicatum

Inter Dñ. Adamum Danin Miecznik et Mariannam Laroche Juricon sor = ges ad per eund S. Miecznik Mantum Suu et Consortis Suae mme pmaliter et M. Dionysium Sneiscerski Tribunum Lipnicense Sit per S. Paulum Zoll Barlo Jnstrum Plenipotentem Coram Judicio praesen Comparen et Lecta Judicis Contradictam Juramm Partium Contradictorij in Judicio = um Productis Recognitis Judicium Decidendo Citationem Partis actoreae Partis Citat Suam ad Judicium edit Decernit Quantum Spectat Laborantem Jo phian Laborioram Stephani et Eva Conjugem de Bonis Psary Subditorum Rdum Laborioram Valentini de Bonis Sneiscerwo Subditis Consortem Decer nit Quatenus M. Sneiscerski Actas Jnstituendo Legi pro eadem Subditam L Sophia L. Valentini Consorte Quingenta Marcas Polonicales Coram Officio et actis praesen Jure et ab actis praesid Jn Duabus Septima nis Subditis Regni Bannitionis Jn casu Contravenio nis Circa Manute stationem Jurid faciendam publicandis ad manus et quietationem actionis praesid renunciatione per eund ad Jn rem et Personam M aldis eadem in Tempore Subsequendis ad Solvat et Realiter enumeret Quita Pena Prout Marcianum Polon Partis Partium Mercas Judicio dem Subditum Jnstantis praesid Juris Solvendo Quantum vero Jstius Est Laborioram Franciscum Laborioram Andream Mor et Sophiae Conjugem Silvium Laborioris Antonij Stanczak de Bonis Sneis cinensis Subditis Consortem Quando quidem Decreto Condescensionali Jnsumbo Bonorum Villae Sneiscerwo Feria Secunda Post Dnicam Exaudi Vestrum Subs Juter eund M Sneiscerskie Fratres et S. Franciscum ac Perillustrem Dnum Stanislaum Sneiscerskie Rotarium Consistorij Stacens Sneiscerskie Fratres Juter se Germanos ad eund ab M Paulum Kadlubowski pretium Ensis ram Terra Subjacentia ad praesens Subditum Jmo Subjacentia Feria Tertia ac alios partes ab altera Lata et ad acta Castrens Posteris Feria Tertia post Festum Sanctissimae et Indissolubilis Unitatis anno eodem per Stat portet Subditas et Bonis Sneiscerwo in alienas haereditates nuptui traditas et per eund M. Kadlubowski dispositas, et reconvencionaliter Subditas per M. Kadlubowski pro Subditis Sneiscerwo ad Consortium ejus dictas Personas Emptar per Judicium Condescensionale ei Decreti Jn Lucrabitij Conductum Subditas Subditis Compensatas esse Jo mentalitate deducatur Proinde eund S. Miecznik altorem apud M. Sneiscerskie Act Comissi calidem Laborioram Franciscum Lepranca de Bonis Psary Subditis Laborioris Antonio Stanczak de Bonis Sneiscerwo Actis haec = dictis Subditis nupta Arbitratu Jnimico eius S. Miecznik altori & non posse pretendere ac Lucrabilitate ejus Rosa providendo M. Miecznik Bonorum Psary haereditate Subditam.

vendicationem Tarde pro eadem Subdita ad M. Leadstebourlii regulandum
Judicium presens declarat et eidem agendi et vult precessit Decli
presente Vigore.

Inter eosdem ut Supra et D. Joannem Malomorlii Ad Inscriptum Plenipotentem
tem Coram Judicio presente Comparent Tenens Partem altoram Partem
altam docere de Jure Sententie et quoniam non docet Proinde Libera
Pars Actia tantis per a Jure presente pronunciatum

Inter eosdem ut Supra et D. Andreum Rudmorlii Actis per D. Paulum Lodebi
Plenipotentem Juratum. Coram Judicio presente Comparente Judicium
Deciendo Citationem Partis altoree Parte Actee Lucem ad Judicium
dicta Recepcionem ope Inquisitionem Super propriis stabet Laboriosa
Helenae Laboriosorum Alberti Grata et Agnetis Filiae Subditorum
de Bonis Prary Prosequend Judicijs Lucis et uendum Rl

Recitatum

Inter. eosdem ut Non finitam.

Inter Perillustrem Rudmum Petrum Ignatium Cardinali Canonicum Cathedralem Sacr
ad Mabile et D. Laurentium de Bonis Germanos Consanguineos Actis per
eundem Perillustrem Canonicum suo Nomine Mabile et M. Petrum
Capuli Venatorem Terra Adrianae Actis per D. Adamum Meddourli Coram Judi
cio presente Comparente Judicium Deciendo Citationem Partis altoree Parte
Actee Lucem ad Judicium edita Recepcionem ope Inquisitionem et Contenta Citatio
nis et Protestationis per Partem utramque Prosequend Judicijs Lucis et uendum Rl

Inter M. Rosaliam de Langourlii olim M. Joselli Chamdii Subindicis Imo Flore
Relictam Consortem Ordinem ad Actis per D. Stanislaum Clerculli et M. Alexium
Jacobi Inter Petrum Orsanez Actis et Citis per D. Adamum Meddourli
MM Joannem et Adamum Chamdii Actos per D. Stanislaum Clerculli
Coram Judicio presente Comparente et Tenente Judice Contradictore Actis
Judicium Deciendo Admittationes Partium utrarum Libri mutui et re
Tenute Responsionis Bonorum Pallii antum necessariam ope Tenden
sionem D. Matthia Marcaurelii et Bartholomei Hostiensis Burgen
sium Lucis presente Captato tempore ad Bona Schabaelem advenient
Quondam D. Bergalij unius absentis non obtante mutuo Partium Jun
ctim Tendendi Tendentium Contradictorum Tenentium et Statum Bono
rum Inventarium Conscriptum Constitutionem Juramenti ejusdem Com
portatis et cum Interdictionem Statuendi et Tendo Bonorum Con
frontatis de violentis Juribus Damnis previsis etiam Inquisitionem
si necessitas portulerit Inquirent Investigabant Inquirentes pro
necessitate negotij exigent Solidi Tabellionem Omnimodam cui a
quo Competient demandabant Panos Super quo Interent Juxtabant
Pejores annectent Partes in omnibus et Singulis Pretensionibus
suo Juste et equo nihil Ei tacitum et irrevolutum relinquendo
Decident Disjudicabant et moderabantur Cujus vel quorum Decisio
nis Partes utraq parere et requiescere de Judicatum pati Tabel
nam Bonitatis Sibi illo in Imo Tendentionis Super Parte Contrave
niente etiam Coram eodem D. Bergalio per quamcunq Partem Tendentem
do Tendens eum publicanda debebant et tenebuntur Lite Pana in
plici Restitutionem Marcarum Polonicarum Parte Judicio Parti per Partem
Compensanda Judicio demig per medium Imminente prout Juris Solvendi
et Lucem ad Judicium Dictat Officij Tui amies absentia non obstante
X. Solutionem Summae per M. Jabotuaidz pretensae recolligendi.

Inter Jurem

Inter Ioannem Constantium de Moraldowskie olim Andr. Justi Leszczynski Relictam Consortem Ejusdem ac Tutores olim S. Jacobi Leszczynski ad[t] per S. Paulum Zoltowski et S. Michaelem Dalowski Citt per S. Valentinum Zoltowski coram Judicio presez comparez ete Judicium Decendo Citationem Partis adversae Partem Citatricem ad Judicium edictam Propiorem Citationem ad Evasionem hereditatis prout Lex manet Contineri quin Symphonem pro exhibendis ab obligatis mandatis actoris acceptis debitam ejusmodi actoris in id restituit et restituere teneretur ad persolutionem quinquaginta florenorum Sacrae Regiae Majestatis adjudicatae Jta Jn Lequen Judicijs Legi Post quam Comparitionem Citatricis Partis Citatae Literas ad Judicium edictam Propiorem Citationem ad Probationem Juramenti Super realitatem adscripti ad quod Regiae Majestatis Jn Lequen Judicijs Legi Post quam Comparitionem Citatricis Partis Citatae non Judicium decernet id quod Jeri erit Jt

Inter S. Franciscum Jozefczynski ad[t] per S. Paulum Zoltowski Juratum Procuratorem et M. Paulum Suttowski Depositarium Bonorum et Parentem ad[t] per S. Adamum Miltowski et gloriam M. Valentinum Lutkowski Capitaneum Piscinae Dobrovicensis presez in Jmo deperet et se Condemnate permittit Provide Super eod. Citato deperente decernitur Condemnatio prout in Explicatorio Regestro Continetur Cum Comparente vero Causa prosequi ad Jmum ex descriptione Judicij Suspendetur Jn qua peragenda Executione Additus S. Burgrabius loci presez quibus pro quam peragat.

Inter D. Lucam et Athanasium Caelestinos Fratres inter se Germanos ad[t] per S. Lucam Caelestinum Deum et Fratrem suis nre. Jmtate et S. Valentinum Parentem Dominum Filium Zoltowskie Citatos et ad[t] per S. Valentinum Zoltowski Tu et Filij Sui nomine Jmtate coram Judicio presez Comparez et Se Cum Protestatione contradicendi ete Judicium Decendo Citationem Partis Citatae Literas ad Judicium edictas ad Jmum Judicium Suum ad Judicium edictas ad Assecutationem Partium utrarumq. ejusq. Partibus dos et Concedit Dominum Latricem Leratinij Jn Sequen Judicijs Legi ad Contenta Citationem et Protestationem Partium utrarumq. Vel cum Jn mutuis actoratibus et reatibus

Inter S. Lucam Caelestinum ad[t] Jmtate et gloriam Jnfidelis Judaeum Jacob sub Jtinere Jmtate et Mercatorem Loci Citatum literas prosequi in Jmo deperet et se Condemnare permittit Provide super eod. Citato deperente decernitur Condemnatio prout in Explicatorio Regestro Judicij Contineter Cum Additione S. Burgrabij loci presez Leges eis quibus pro quam Justa Juris prosequen peragat

Publicatum

Inter S. Paulum Zoltowski ad[t] per S. Paulum Zoltowski et MM. Mariannam Lezczynska olim M. Lucae Malczewski Judicis Castr. Loez Consortem Matrem Josephum S. Andrzej Wolczkiewicz Consortem Theophilam Vincentiam Julianam et Evam Virgines Jmeptas Malczewskie ad[t] per S. Adamum

Publicatum

Middowarli coram Judicio presed Comparendo Citatis Judicium Decidendo Citatio-
nem Partis Actoree Partis Citte Lecum ad Judicium Dñi Superiorem ad rem
ad Componendum Heraldiam Leger realitatem Scripti ad quod ajut
Jn Sequenz Judicij Legis Lub. eguandam adinvenet Postquam Com-
probationem Subsecutam ad nos Judicium decernet id quod precedit
Inter Illustrem Admodum Rndum Lyncettum Zelinskij Preporitum Fralicien
ad Praeter et M. Paulum Sottowarlij Dapiferum Decozicd Citper S.
Admodum Middowarlij coram Judicio presed Comparendo Citatis Judicium Dec
dendo Citationem Partis Actoree Partis Citte Lecum ad Judicium edi tam
prietendo novella legi de Decimis Citatis non Subsistendum presentiae
Jpsius adinvenit
Jpsius Citati eandem ad Judicium Prte ati Jn Causis Decimarum eadem
della lege prescriptum remittit Judicandam Conservando ejusd Partibus
Jn eod Judicio Dñi Nostri primis et proximis Judicijs Abhinc proxi
me in proprio Districtu Celebrandis Primum Comparendi paratam
peremptoriem.

Inter eosdem ad ut supra et M. Paulum Sottowarlij Citatum per S. Mi Dominum ac
Dñ Ludovicum Sottowarlij Josephum et Mathaeum Chorzewskie Leonem
Uniewskij Albertum Chyczewskij Stanislaum Lucasiewskie minorum de
et Protectores Citatos per S. Leonem Zarowskij Coram Judicio presed Compa
rentes Citatis Judicium Decidendo Citationem Partis Actoree Partis Citte Lecum
ad Judicium Respecta non Solutionis Summa decimarum in manipulis fo
stitutis editam Liquidem respectu Decimarum Porrem novella Lege
Jn Judicio Prte Responsendi prescriptum Proinde non Lubet Causam
hanc pro presenti Sententiari sed eandem ad Judicium Primum Legis
Propij Districtus remittendam Censet et Conservando ejusd Partibus
Jn primimis et proximis Judicijs ejusd Partibus Primum Comparendi
per ates ut peremptoriem S. Dapiferum Lucasium

Inter eosdem ad ut Supra et S. Joannem Jemowarlij Capitaneum Primum Procu
Citatum per S. Paulum Sottowarlij Jdoneum Plenipotentem Coram Judicio pres
Comparentes Citatis Judicium Decidendo Citationem Partis Actoree Partis Citte Lecum
tentis et quoniam non duet Proinde Absentem Partem Citatam Contumacem
sens pronuntiatus

Inter eosdem ad ut Supra et Illustrem Admodum Rndum Leonardum Citatis praesentis
Primo deperent et de Condemnare permittent Proinde Lapsum ejusd Citationis
rem Condemnatis prout Jn Libellis Regesto Continetur Decernitur Citatum
ad Diem S. Burgrabij Loci prodiem Quinquagesimam Citatis praesentis
peragat Citatus Plaustri Modo Ubique Proposito Legis Citatio. Publicatum

Inter Admodum Rndum Joannem Miaskowskij Vicarium et Primo Dominum Sacra
tissimi Rosarij in Frolewo ad per S. Stanislaum Ascensij Joannem Hen
potentem et Quoniam Legis ati et Jnfideles Jude Kaczynski Jakob Prasol
Locum habentibus Civitatis Dubienensis Senatores de Data earum Lyncensis
Dubienensis processus in Primo Disperent et de Condemnare permittent Pro
de Lapsu ejusd Citationis Citatis Disperendi decernitur Condemnatis prout Jn Libellis
Regesto et Producto Continetur Cum additione S. Burgrabij Loci Publicatum
Quinquagesimam Citatis praesentis peragat.

Inter Illustrem Admodum

Inter Illustrem ac Reverendum Rodum Stanislaum Malachowski Decanum et Prepositum Eccles. Liepr. S. Spiritus ad per S. Bartholomaeum Jakubski Inscriptum Plenipotentem et M. Josephum Milicki Ensiferum Rubens Actorem per S. Josephum Kosthowski Coram Judicio presens Comparentem Judicium decidendo Citationem Actoris Acto Limen ad Judicium editam Quando quidem Scriptis manualibus per Actum Actoris Data et quidem primo die 17 Junij 1765to anno Quatuor Millium Zyphonum in auris Hungaricalibus Summam et in alia diversa moneta picata Cursum puturus habentem pro Festo Nativitatis Sancti Joannis Baptistae in anno proxime venturo ad Solvendum apparatam alterovero die Sto ejusdem anno eodem super Summam Mille Quingentorum Zyphonum partim in auris Hungaricalibus quemlibet aureum Hungaricalem Octodecim Zyphonibus et Sextano uno partim in argenteis Imperialibus antiquis Octodecim Zyphonibus et Sextano uno partim in argenteis Imperialibus antiquis Lithuanicis nuncupatis Ruble quemlibet Octo Zyphonum numerando iuxta cum recensita Summa Mille Quingentorum Zyphonum Summam Quingentorum Zyphonum Soluta Sexta die 27. Januarij 1766to anno Summam Quingentorum Zyphonum proinde, iungendo in eorum praemissas Summam efficientem Sex Millium Zyphonum Quarto denuo die Undecima July anno eodem Summam Ducentorum Zyphonum Solvi approximans Quinto adeo tertiam Summam Centum Zyphonum Solvi declaratam omnes Summas pro Festo Nativitatis Sancti Joannis Baptistae ad dictum Scriptorum proxime venturo se ad Solvendum cum provisionibus obtinuisse deducitur Proinde Judicium officij praesentes Summas recensitas ad Contenta Scriptorum remittat et ab acta praesenti pro Festo Nativitatis Sancti Joannis Baptistae anno Currenti proxime venturo Coram officio et acti praesenti sub Poena Stagnationis in Casu Contravencionis Citra Manifestationem Judicij faciendam Litis cum provisionibus a quolibet Centum per quinque computandae ab ultima quietatione retentis Salvis quietationibus per Actum in Judicio Solutionis praefixo provenendis et per actorem acceptandis absq. quibuscunq. defugijs fictis et Rotellatoribus pestitue ad manus et quietationem Actoris Solvat et realiter enumeret Lecta Data Arma Marcarum Polonicalium Partis Actae cum Summa Judicio Curiae Judicium decernit Quatenus Instanti pro ea praecipuum Judicis Solvendo decernit Quatenus

Inter S. Stanislaum Koscielski per S. Josephum Kosthowski Et quendam Judaeum Jacobum Levek Jelonkowicz Judaeum Liepr. praesens in Jure disparet et se defendere permittet Proinde super eadem disparente Decernetur Condemnatio pro ut in Scriptis Regestis Continetur cum additione S. Burgrabij loci praesentis Publicatum Cujus vi quam pro ea pro actum per agat.

Inter eosdem ut supra et Judaeum Josuam Judaeum Dubinensem per S. Paulum Kosthowski Coram Judicio praesens Comparentem Judicium decidendo si Data Actoris Acto Limen ad Judicium editam ad effectuationem Comparendi Actoris Acto Citato Dato et Concesso Dilationem Munimentorum Causam praesentem Acto Citato Dato et Concesso Dilationis Munimentorum Causam praesentem a Judicio Judicij Lubrentium in Regesto Judicij Libri praemorandum

Inter eosdem ut supra et perpetuum et Judaeum Abrahamum Jegnerich Judaeum et Jacobum Dubinensem per S. Simonem Kosthowski Coram Judicio praesentem Comparentem Judicium decidendo Primum Actoris Acto Limen ad Judicium Instituten Libelli Dilatio munimentorum Causam Impugnare

Inter eosdem ut supra et Judaeum Selicitam et Successores eiusdem Judaeos Abraham Stolendorf Scriptor per S. Paulum Kosthowski Coram Judicio praesentem Judicium decidendo Citationem Partis Actoris Acto Limen ad Judicium Similem decretum Dilationis Munimentorum prout supra

Inter eosdem ad ut Supra et Infidelem Herredem Jakubowicz Ctt per S. Paulum Lotbarki coram Judicio praesentes Comparentes te Judicium Decidendo Citatio-
nem Partis actoreae Partis Citatae Lucem ad Judicium dicti Lemitis Dilatis
Muniminibus prout Supra.

Inter eosdem ad ut Supra et Franciscum Jasinski Citatum per S. Paulum Lotb.
arki coram Judicio praesentes Comparentes te Judicium Decidendo Citationem
Partis actoreae Partis Citatae Lucem ad Judicium dicti Lemitis Dilatis Muniminibus ut Supra.

Inter eosdem ad ut Supra Et quoniam D. Josephus Mordarski ad. Stanislaum Paproski Citatum
praesens in Jure diparent et se condemnare permittent Proinde Super ejus
Citati Decernitur Condemnatio prout in Simplici Regesta continetur cum addi
tione D. Burgravij loci praesentes Cognitionis quam juxta praemissa peragat.

Inter M. Joannem Stanorypinskie Notarium Castrens Terrae Dobrinens et D. Franciscum
Opechowski alios actores et Citatos per eosdem M. Stanorypinskie principio et aliorum adhuc
Citatos nunc praliter et D. Adrianum Zukowski Citatum et ad praliter coram Judi
cio praesentes Comparentes te Judicium Decidendo ad citationem Partis actoreae
Partis citatae Lucem ad Judicium dictandi Liquidem condescensio animata dicti
Creditum non est Lo Citatum Lucem effectum Proinde Recepiamus ejus Lite-
alternam Condemnationem Judicij Lui unius absentia non obstante Ea
patet tempore ad Bona Zukowo advenient Dicti officium seu officiali
unas ea collegia Conducendas Condescensiones de violentijs tam innovatis
quam anterioribus Inquirat Investigabit Inquisitiones expedient Juramen
ta pro recapitate negotij exigendis Decretum antenius in dicto exequendis
Partes in Omnibus et Singulis pretensionibus Nihil intactum et illa
solutum relinquendo ad Contenta Proviso Partium utriusque finaliter
decidet dirimicolet et moderabitur Cujus Decisioni Partes utraq; parere
et adquiescere ac Judicatum pleni Jure Pena Banniti nis Juramenti
travent nis Acta Manifestationem Hodiernam etiam Coram Officio
officiali a quolibet Parte Conducendo Condescensum Illo in Simplici
censionis publicanda delebend et cenebantur Lucia Pena Simplici
Quatuordecem Marcarum Polon Parti et Judicio per medium Partis per
Partem Compensando Judicij quoq; in instanti praedicti Lowenda
Proquorum Cognoscet

Inter M. Joannem Stanorypinskie Notarium Partis et Terrae Dobrinens ad praliter
et D. Adrianum Zukowski Citatum praliter Coram Officio praesentes Comparentes
te Judicium Decidendo Citationem Actoris Citati Lucem ad Judicium dictandi
Sandem Non stant.

Inter eosdem M. ad et Mm Matthiam Barbaram D. Matthiae Jasinski Mariannam
Holend D. Andreae Lenpicki Felicitatem Viduam Consortes Fratres et Sorores Im-
ter se Germanos Stanorypinskie Antonium et Armand D. Medicinae Pra-
Consortem Margarethae nec non Timotheum Stanowski ad pertinent
M. Stanorypinskie Notarium Leo et alios ad Citationem Partis et D. Adrianum
Zukowski Citatum praliter Coram Judicio praesentes Comparentes te Judicium exci-
te Partium Contradictorij et quidem actoreae Remissam Decorum Mellicum Lucem
gentibus Symphonum Decreto officij Lui Inter eas Partes Feria Secunda post Festum
Visitationis Mariae Virginis anno Lato Curiae provisionali ad Judicatum
Decreto eidem et Jn Substitutionem Condemnationis Respectalem Super Citati Condu
denti Citationis actoreae Manifestationis Coram Citati Partis Oppositionem Feria Sexta
post Festum Sancto Luciae Virginis et Martyris anno eodem per se contra actoreas

de nullitate

de nullitate et Invaliditate Compdabratis nei In Cujus fundamento decretum
relenitum Interiecit ac de Jnsubsistentia ejusdem Decreti fore tutoris
et Remissionem Causa obstante hac manifestatione ad Judicia Tribunalia
Dni Petrowicz Judicialiter firmiter et Plazitantis Prout de Judicium Deuden
de citationem Partes actoreas Partis citate Lucum ad Judicium dictum Illkan
ta Lopna de actu et orata Manifestatione et forte Partis citate oppositione
Causam pone tam toto illius effectu ad Judicia Tribunalia Dni Petrowicz
Judicandam Remittit Conservando ejus Portuburcisibus Primum Comparen
di poractum pexemplificum.

Inter S. Martianum Costwarli ads pnaliter Et quoniam S. Nicolaus Borsine
vili Cittes in presencz Primo dispar et de condemnatio permittit Provin
Lyper eodem disparente Decernitur condemnatio prout in simplicibus
gestis et producto Continetur Cum additione S. Burgralij Cui presencz Legi
vei quam pcte prosequm perogat. Publicatum.

Inter S. Martianum Costwarli ac alios actores per cuius S. Martianum Leo C
warli Suu et alios quam actoreas mne pnte et N.P. Joannem et Banci
scum de Madratdarbie Juriam Conjuges Parentes Michaelem Filium
Sergaiewskie tum Thomam Madratdarbie per cuius N. Joannem Sergai
wski Suu et alios Cittos mne pnaliter Coram Judicio presens comparentes
Judicium deciendo citationem Partis actoreas Partis citate Lucum ad Judicium dictum
Liquidem Pars actoreas Partem citatam pro adempticne pendi Lucum ad Judicium
Convenit Provende necessariam esse Condescensionem officij Sui unius absentia
non obstante Capitolo tempore ad Bona absentij advenient Quod officium
seu unus M officiali mutuo Partium Lumptu a quacung Parte conduen
dus Condescensuras Sive Conduendum Condescensurem ad ademptionem
Pendi violentijs Injurijs Damnis Inquirat et investigabit Inquisitiones
sic recepitas portusaverit expedict Juramenta pro exigentia negotij exci
piet Penas Lyper quo interesint involvabit Satisfactionem Summodam
Cui a quo competerint demandabit Lyores annexet Partesq in omni
bus et Singulis Pretensionibus ad Contenta Jnm Partis actoreas procedno
et Justo nichil Intactum et irresolutum relinquendo finaliter decer
det desudicabit et moderabitur Cujus decisioni Partes utraq parere
et acquiescere ac Judicatum pati Lub Pena Bannitionis illo in Imo
Contescensio nei Lyper Parte Contravenient Publicanda debebunt et tene
bantur Lucta Pena Simplici Qualibet Decem Marcarum Polonicalium
Partis et Judicio Partis per Partem Compensanda Judicio autem in
instanti prasi Jenis Lobcenda.

Inter Ed. Adamum Micczynski et Mariannam Laszcka Jurium Conjuges ad per
cuius S. Micczynski mentum Suu et Consortis Sue mne pnaliter et N.P. Mar
cianum de Padchodae olim S. Ludovici Laszcki Relicta Consortem ordinum
Citt per S. Vilhelmum Laszcki Filium Coram Judicio presens Comparentes
Judicium deciendo citationem Partis actoreas Partis citate Lucum ad Judicium dictum
Sepensa decisione Causae necessariam esse pnalem Compentionem Partium
utrarum ad melioremq informationem Judicij Lis prosequendi Judicij
Lucji advenient Pl

Inter Ed. Joannem Serzaiewski et Theophilam de Seawodarbie primi olim S. Ignatij
Malcurki Leandi Oppresens voti Jurium Conjuges ads per S. Matthiam Lenyckowsky

Et quoniam Dñi Lucas Parens & Michael Filius Balthasarey presentes in Jmo
dispares et se condemnare permittunt Proinde Super ejus Jnstantia alterius
forte faciende Executionis Decernitur Condemnatio prout in simplici Regesto
et producto continetur cum additione pro peragenda Executione D. Burgrabij loci
presentis Cujusvis quam juxta processum peragat. Publicatum

Inter Dñum Joannem Lengiewerth ad per D. Mathaeum Lengiewerth Et quoniam D. Ni-
colaus Rozniewerth presens in Jmo dispares et se condemnare permittit
Proinde Super eadem dispari facto Decernitur condemnatio prout in simplici Re-
gesto et producto continetur cum additione D. Burgrabij loci presentis Cujusvis
quam juxta processum expediat Publicatum.

Inter Dñum Joannem Lengiewerth & Theophilam de Krawdwerth primi olim D. Igna-
tij Malewski Secundi adpresens vota Jnvicem Swiegier ad per D. Mathe-
um Lengiewerth Jnsenio Plenipotentiarium et D. Joannem Dluzniewerth ad
per D. Paulum Lodzinski Jnsenio Plenipotentiarium coram Judicio presens
Comparend et Jeuem Jnstiter Controverten Judicium Deidendo citationem
Partis adverse Partis Actricis Cum ad Judicium edita Necessariam ejus personalem Compa-
rutionem Partium utrarumq ad meliorem Jnformationem Judicij Cui
pro Sequenq Judicij Cujus adinvenit Publicatum

Inter D. Paulum Lodzinski ad per D. Paulum Lodzinski et Jnfidelem Judaeum Lach-
man Judaeum Sigiscens coram Judicio presens ad D. Mathaeum Lengiewerth
Comparend et Jeuem Jnstiter
Controverten ete Judicium Deidendo citationem Partis adverse Partis Actricis Cum
ad Judicium editam Necessariam ejus personalem Comparutionem Par-
tium utrarumq ad meliorem Jnformationem Judicij Cui pro Sequenq Judi-
cij Cujus adinvenit Publicatum

Inter Jnfidelem Lewek Herszkowicz et Leyser
Lewkowicz Judaei Synagogae Lesnensis Actrices Presente in Jmo dispares
et se condemnare permittunt Proinde Super ejus Actrices dispari Decer-
nitur condemnatio prout in simplici Regesto et producto continetur
cum additione pro peragenda Executione D. Burgrabij loci presentis Cu-
jusvis quam juxta processum peragat. Publicatum

Inter M. Joannem Chamski Enthendam Rectorem ad per D. Paulum Lodzinski
Et quoniam D. Antonius Bontowski presens Jmo dispares et se condemna-
re permittit Proinde Super eodem dispari Decernitur condemnatio prout
in simplici Regesto et producto continetur cum additione pro peragenda Exe-
cutione D. Burgrabij loci presentis Cujusvis quam juxta processum Juris
expediat. Publicatum.

Inter D. Joannem Frabia ad prolitet et Dñ. Luciam de Bogdewicz olim Jnsti-
Thome Jaworowski Camerarij Jscitalis Actores Relictam Consortem
Viduam Matrem Illustrem Admodum Rndm Florianum Praepositum
Nadaziey Norbertum et Theodorem Jaworowskie Filios Actos per D. Paulum
Lodzinski coram Judicio Officij presens Comparens et Jeuem Jnstiter
Controverten Quarum Partium Controversijs Jn Judicium Cum Judica-
tis Expeditis Judicium decidendo citationem Partis adverse Partis Actri-
cis Cum ad Judicium editam ad affectandum Comparendo Partis Actricis
cum Parte Citata dat et Concedit Dilationem Munimentorum Causam
presens refellentium Jn Sequenq Judicij Cujus producendo Publicatum

Inter D. Matthiam

Inter S. Matthiam et Jorgis heiu Dembskie Fratres inter se Germanos duos et S. Joannem Leszczak et Thomam Szymczak Subditos ad huc Actores per eund. S. Josephum Dembskie heb et alioquin ad hoc sat me prāliter et S. Constantinum Szumanski Sdt et ad hoc ad alios per eund. Szumanski huc et alioquin Dt et ad me prāliter coram Judicio presentib Comparat Judiciam decidendo prior Partium utriusq. libri abinde in Intentatis Suspensa resolutione Causarum Partium recepiand. Ope Comportationem Scripti pro Capite Comportatione S. Juramenti Sti Dembskie Conventus pro Sequente Judicio Subsequendam adiornat Post quam Sub contam Dei non Judicium decernet id quod fieri oport Pl

Inter S. Alexium Mieszynski ad per S. Paulum Zoll Sarki Et quoniam S. Antonius Sterbarki presens in Prio disparet et se condemnare permittet Proinde Super eodem disparente in Juris ulteriori forti faciende Exactionis pro qua peragenda Remittatur ad M. Capitaneum Loci et decernitur Condemnatio prout in Simplici Regesto et prout ulto Continetur. Publicatum

Inter Damasium Antonium ad Siborski Consulem Civitatis Sacre Regiaq. Civitatis Posen ad per S. Matthaeum Konyuchowski et Quoniam M. Michaelem Zakrzewski presens in Prio disparet et se condemnare permittet Proinde Super eodem facto decernitur Condemnatio prout in Simplici Regesto et prout ulto Continetur ad quam peragendam ad dictam S. Burgrabiae Loci presens quidem quam pretextu praefatam peragat. Publicatum

Inter eund. Actorem per eund. ut supra et M. Joannem Chrzanowski Civitatis Posen ad per S. Paulum Zoll Sarki coram Judicio presente Comparend et Causam Judiciter Contestante Quorum Partium Sententiis in Judiciam Causam Judicii examinatis Judicium Decidendo Attorem Actorem ad Judiciam edictam Causam ad Judiciam edictam Recepiam Ope Comportationem Partium utrarumq. pro Sequend Judicij Solemnia Complantationem Partium utrarumq. pro Sequend Judicij Solemnia decenovenit Pl.

Inter S. Thomam Sowiecki Dominum et S. Stanislaum Subditum ad per eund. S. Sociedii Dnum Suum et Subditum Suum me prāliter Et quoniam S. Stanislaus Danyuszki Appellans Radzieiowski presens in Prio disparet et Sententiam Condemnare permittet Proinde Super eodem disparente decernitur Condemnatio prout in Simplici Regesto Continetur cum Additione S. Burgrabiae Loci presentis quam peragat Juxta praescriptum. Publicatum

Inter M. Antonium Rymkiewicz ad prāliter Et quoniam S. Nicolaus Skrzynski presens in Prio disparet et se condemnare permittet Proinde Super eodem disparente decernitur Condemnatio prout in Simplici Regesto et prout ulto Continetur cum additione S. Burgrabiae Loci presentis quam Juxta praescriptum expediat Publicatum.

Inter S. Joannem Dramiński ad prāliter Et Quoniam S. Laurentius Wilczewski presens in Prio disparet et Super se condemnationem obtinere permittet Proinde Super eodem disparente decernitur Condemnatio prout in Simplici Regesto et prout ulto Continetur cum additione S. Burgrabiae Loci presentis quam Juxta praescriptum peragat. Publicatum

et Tenebuntur Lucta Pena Simplici Quatuordecem Marcarum Polone
Parte per Partem Compensanda et Judicio per medium in instanti praxi Iuri
Solvenda

Inter S. Paulum Woldurski ad per S. Paulum Zodkurski et Famatum Petrum
Nagrodki Ptt mālites Coram Judicio presens Comparans ad Judicium Dei
Deindo Citationem Partis altere et Parte Citta Lecta ad Judicium debi Recipian-
em ope Adiutationem per Alt Famati Francisci Judicii pro Sequenz Judicij
Lujs Libre quendam adinvenit H

Inter S. Paulum Woldurski ad per S. Paulum Zodkurski Interes et Tempotentem et M.
Josephum Milski Enzisendam Procez ad per S. Josephum Ciotkowski Pte
nipotentem Inscriptum Coram Judicio Presens Comparens etc Judicium Dei
deindo Citationem Partis altere et Parte Citta Lecta ad Judicium citandos
cernit Qualenus Actor Lizman Priend Milium Dyngkow decreto Judicij
Lui Feria Secunda post Dominicam Letere Quadrales 1688 vo Anno Inter
Partes cause Ita Adjudicatum Deni et ab acte presenti protribus Festis Nativitatis Sancti
Joannis Baptiste Anno Currenti proxime Futuris Coram Officio Actis
presens Sub Pena Banitionis ille in Ordine Centra Adversarium Civem Ma-
nifestationem Iudicium faciendam publicandi absq; quibuscunq; dessonijs Jeju-
et Protestationibus Juridicis nec non pro Contradictione decreti Banni
Simplicem Quatuordecem Marcarum Polone Parti Judicii vero per medi-
um in instanti Sub Securitate Pene Banitionis ex Regesto Banitum
Publicanda Solvat et realiter ad manus et quietationem enumerat
Lucta Pena Priam Marcarum Polone Parti, Parte Cum Semma
Judicio denig Studium Instanti prout de Jure Solvendo Recantum esse
spectat Scriptiones Ligundem et Manifestationes respectu non tri
Citationis quietationis Proinde recipiendi Compantionem Partium attorum
pro Sequenz Judicij Lujs ad melioremq; Informationem effluj Lujs Libe
re quendam adinvenit H

Inter Perfidum et Infidelem Judaeum Heraclij Litovicz Civitatis Dorpatensis Ter-
ram et Mariannam de Mitkiewicze Conjuges etc Rosalia et Michael Virginem
Juncturam Actor per M. Marcowicki Suo et alior Ad me Mitkiewicz Coram
Judicio presens Comparens et Judicium Deindo Citationem Partis altere
Parte Citta Lecta ad Judicium edixam Ligundem Sua Citta Manifestatio
nem Coram actis officij Lui Feria Secunda post Dominicam Lemnicise
re Quadragesimalem anno Currenti Sub Tractu Judicium presens per
eundem M. Marcowicki de nullitate et Invaliditate Lecti ad quod actor
agit Suo in Judicio reponit Proinde Judicium presens attenta eadem
Manifestationem Juris Coram Dei illius effectu pro revelatione
equivoca Manifestationis et Juridi Deindicationem ad Judicium Irrefra-
cend primorq et proximos Prox proxmj Dostrictes remittit Concer
vando ejusdem Partibus utriq Juriend Comparendi paratum per
pJudicium

Inter M. Joannem Ludowski ad per S. Josephum Ciotkowski et MM. Barthe-
lomeum Marcowicki et Mariannam de Mitkiewicze primi dicendi M. Mi
chaelis Mitki Notarii de Jm Pbed Lecendi ad praxeos vota Juriscon-
sulti Parentes Victricem et Matrem ac Rosaliam Mitkiewicz Virginem
Juncturam Actor per eundem M. Marcowicki Suo et alior ad me Mitkiewicz
Coram Judicio presens Comparens et Coram Judicium Inter Controversias etc Judici-
um Deindo Citationem Partis altere Parte Citta Lecta ad Judicium edix

Jacobum

Quoniam Pass Acta Manifestationis-cirand actis officij precur Feria Le-
cenda post Dominicam Memoriae cruc Quadragesimalem anno nono sacro
sub celebratione Judicij rem presens per eund M. Marcum Micki de nullita-
te et invaliditate Litterarum ad quas Pass actor ejus produxit et ac
dem Manifestationis tabulas ac descriptionem Causa ad Judicium prae
Plocens offlagitat Quandoquem non subsistit Causam presens Judicio hu
non subesse advenient ad eand ad Judicium prae Plocens primum et
procedimus in primis de Districtu celebrando Remittat conservando ejus
Partibus Jus suum sompsarendi paratum recompdiendum. # Qua cognitoni
Judicij Lus non Obstante dict partam in Judicio Lea producti
Coram Sub delegato M. Bartholomeo Marcinkiewicz Tribuno Zaorlocens et
Camerario Granicali Palatinatus Plocens In Locum M. Josephi Bronis
slai Vicecapitanei et Judicis Loci presens Lubstituti Inter eund M. Vice
capitaneum Loci presens ad quam abstr et MM. Agnetem de Bogdanskie
primiolem M. Valentini Zielinski de pisen Zaorlocens Legandi ad
presens vti M. Josephi Zabdenzylki Thesaurarij Smeriens Legis
manti Comorten Matrem et Jannuarium Zielinski De pisendandza-
ustrem Plenipotentes per D. Adalbertum Lagczynski Judicium Lubdelegatus
cum Notario Jenere Partem actoream Partem Citam docere de Termino et
Contentis dicit Prosequentur In Prosecutione Quoniam Bona Riedbors
in Terra Zaorlocensi Comitent Provinde Causam presens non subsistere
Judicij Lus advenient Led cand ad Forum Competens Judicandam Remittit

Coram eod non finitum.
Inter M. Michaelem Solitmicki Indigetatis Bonorum Cracoviae Haeredem
ad instr et Lb Martinum et Joannem Cracoviae Pict per eund D.
Joannem Cracoviae Successores olim D. Bonifacij Malkowski Actor
per D. Josephum Sotkowski Forum Judicium Comparend etc Judicium
Defendendo Citat ex una Partes actoream Partes Citam Limitem ad Judicium dat
Liquidem S. Antonius Cracoviae Satisfecit Relicta et Successores ejus
non sunt Vocati Provinde Judicium presens nec Sponsiones ejus Relic
ad et Successorem ejus olim S. Antonij Cracoviae pro Sequentem
Judicij Libr sequent Decrevit #
Inter Venerabile Collegium Vicarium Ecclesiae Cathedralis Plocens per
D. Josephum Lustkowski et M. Josephum Micki Consiendarium Plocen
Citt per D. Mathaeum Lenczkowski Plenipotentem Inscriptum Coram
Judicio presens Comparend etc Judicium decidendo Citat ex una Partes ad
Partes Citatas ad Judicium citt Decrevit Quatenus Citus Censum
annuum in Summa Mille Flor Polon in Bonis Smolowo Lanisze
Juncta Coram actis officij predicens Sabbatho post Fm Nativitatis S.
Joannis Baptistae 1734to anno per M. Martinum Plocianum in Smolo-
vio Micki Notarium sacri Loci presens Parentem Citt Eidem Collegio
Vicariorum et Manutenentiam Inscripta de Bonis Licitione profe-
citia ab ultima quietalidne relatum # Salvis quietalidnibus per Citum
in Anno Solutionis prospicio pridiendis et per Partem actoream ac
ptandis hinc et ab actis predicens Coram officio et actis Loci predicens pro
Vigilia Festi Nativitatis Sancti Joannis Baptistae proxime anno
Currenti Ventura Sub Poena Nullitatis nis In Quem Contravenlidnis
circa Manifestationem Illidem faciendam publicanda ad quietalid
nem Citorum abig quibusvis dessigij et Intellalidnibus prestitis et
a quolibet Centum Sper Semiqualibet Flor Polon provenien

Soleat & realiter enumerer Luito Pana Pinem Marcaeum Bolo-
nicalem Partem Cens Judicio denig Istidem Jn instanti praesi
tens Edvendo.

Inter M. Mariannam de Borcarlie olim N. Andrij Morcarlij Relictam
Consortem Viduam Matrem Joannem & Mariannam Filiam Jurium
Conjuges Lotlearlie ab pntr & M. Albertum Bet Learlij & Josephum
Skemiet Learlij ab per eam N. albertum Bet Learlij Suo & aliorum
Act mne prabiter Coram Judicio praesen Comparen ele Judicium Edi-
dendo Citationem Partis adtrae Parte Cotta Lucm ad Judicium edit
ad assetationem Partis Act adtrae Partis actis dat & Conedit Citatio-
nem Jnquisitionis ad Contenta Protestationis & Citationis Jn sequen
Judicij Legis edvendo Pte Portes adtrae.

Inter S. Josephum Act Learlij Bt Plaez ab prabiter & M. Josephum Kasilij
Vice Palatinum Sobinen ab per S. Paulum Lot Learlij Coram Judicio
praesen Comparen ete Et quoniam M. Antonius Kasilij Vice Palati-
nus Sobinen praesentis Jnio dejaret & se Condemnare permittet
Proinde Super eog dejarante decernitur Condemnatio prout ad Lem
plicij Regentis Continetur cum additione S. Bergraby loci praesen
Cujus vices quam presta praesens peragat cum Comparen causa
praesens ad Jnium ex Remissione Judicij Lexpenditur.

Publicatum

Inter S. Alogsium Stuzarlie ab pntr & S. Bartholomaeum Folgeri Ber-
grabium Partis Plaez ab per S. Paulum Lot Learlij Coram Judicio praesen
Comparen & seum Judiciter Controvertes Pro adimendo ati in causa
ea loca delicti per aliorem Jn Judicio praes & promota Partibus procedere
mandat Jn prosedendo & Procedendo Citationem actoris Acto ad Judicium
officij praesen editum recepiam ope Compositionem pndem Partium
adtrarum pro sequen Judicij Legis adimpletum Et

Inter S. Joannem Wornicht ab per S. Stephanum Wornicht Vicer regentem
Partis Plaez Jlium Et quoniam S. Josephus Bet Learlij praesens
in Jnio dejaret & se Condemnare permittet Proinde Super eodem
Acto decernitur Condemnatio Jn Legis ulterioris forbi faciendae Reu
tionis ad quam peragendam admittur S. Bergrabium loci praesen qui
dij quam jesta procedem expediat.

Publicatum

Inter Ludovicum Wornicht Regentem Partis Plaez ab per S. Stephanum
Wornicht Vicerregentem Partis Plaez Et quoniam S. Josephus Ba-
Learlij praesens in Jnio dejaret & se Condemnare permittet Pro-
inde Super eodem Acto decernitur Condemnatio prout in simplicis le
gentis & producto Continetur.

Publicatum

Inter Ller Michaelem Krasearlij & Agnetem de Lewasie Borchie Jurium
Conjuges tum Mariannam similiter de Lewasie Borchie olim N. Ludovici
Baracearlij Relictam Consortem Viduam ab per eam N. Krasearlij
Suo & aliorum actorum nie prabiter & M. Franciscum Kostar-
Learlij & Dorotheam Lewasie Borchia Jurium Conjuges tum An-
nam Lewasie Borchia olim Nli Matthiae Lewasie Borchij Relictam Con-
sortem Viduam & Ettor per S. Matheum Kruzewskowskij Coram Judicio
praesen Comparen & seum Judiciter Controvertes Quorum Partium
Controversijs Jn Judicium Lecum Judiciter ex auditis ad assetationem
Partis actoreae Partis actis dat & Conedit Citationem Lecationis ad
Contenta Protestationis & Citationis Partis actoreae Jn sequen Judi-
cij Legis edvendi Pte Judicium Secundo Citationem Partis actoreae
Partis Cottae Lecum ad Judicium editam

Inter S. Jacobum

Inter D. Jacobum Wolinski et Nathanaelem Oleszewski Juniorem Conjuges ad per D. Stanislaum Oleszewski Inscriptum Plenipotentem et DD. Matthiam Parentem Josephum et Thomam filios Swierzynskie tum Luce[n]sis olim D. Benedicti Swierzynski Rectoris per D. Paulum Zabłocki Inscriptum Plenipotentem Coram Judicio prasentibus Comparentibus et Seriem Juris inter Controversentibus tandem pro Dominis.

Inter D. Lucam Rudowski ad per D. Simonem Dowarski Inscriptum Plenipotentiarium et quoniam D. Petrus Ubysz actus pro se ex una disparet et se condemnare permittit Proinde Leges seu Actio disparentis actis in Causis testimonialibus formalibus ac probitate faciendis Executionis decernitur Condemnatio prout in Simplici Regesto et producto continetur cum additione D. Bartholomei Leszczynski Burgravij Curiae prasentis quam rasuris et cancellatis probatum perazat. et Impignoratos Honorum Subditorum. Publicatum

Inter D. Paulum Zabłocki ad per D. Paulum Zabłocki Et quoniam Lucas Jories olim D. Josephi Rutkowski ac D. Casimirus Petrowski actus prasens in Jure disparent et se condemnare permittunt Proinde Leges ejusdem actoris disparentis Decernitur condemnatio prout in Simplici Regesto ejusdem actoris continetur cum additione D. Burgravij Curiae prasentis Cujusvis quam probata probatum perazat. Publicatum.

Inter Venerabile Capitulum Cathedrale Plocense ad Negotia et Lites Disponenda per Venerabilem Dominum Cesinskie Canonicum Cathedralem Plocensem et Generalem Curiae Capituli Provisorem M. Albertum Jerzarski Depositarium Plocensem ad negotia ad Disponenda per D. Joannem Stabinski Plenipotentem Inscriptum ex una Dominis Joannis Pernischorie actor olim per D. Paulum Zabłocki Plenipotentem Inscriptum ex altera et Impignoratores Honorum Dzydowa per eundem Coram Judicio prasentibus Comparentibus et Seriem Juris inter Controvertentibus Salis faciat Pars Actrix Delationi Juramenti Decisorij Partis Adversa Responsionibus ad Interrogata Articulis Depositionibus Testium Instrumentis et quoniam non Sufficienter Mentorum ab se in Enormibus Judicij recepisset Juramentum Proinde Paulus Lucabusz Pars Actrix Judicium prasens adiit Decernitur Judicium Quatenus pro Contravention[e] Decreti Solvat Pars Rea Lucas Lendpliczius Quatuordecem Marcarum Polonicalium Pars Judicio rea in mutante Sub Pena Banneti nec ea pro Parte Judicij publicanda Pecunia Penalium tam pro Parte Partis quam pro Parte Judicij publicanda Partibus in Causa prasentibus experiri mandat. In experimento examinatis Partium Testibus Judicium Resolvendo Remissorij in Judicium Suum Judicatum Judicium ad Officium Executionale Burgravialle Suum ad Judicium Factum Decernit Quatenus M. Stanislaus Manteuffel actus Provisionem emanatam a Summa Quinque Millium Sexcentorum Florenorum Polonicalium in aurea moneta quemlibet Taurum octodecem Solidos Integri numerando de Bonis Dominis profectitia per M. Albertum Jerzarski Lucamerandum Plocense Rendmum pitulo Plocensi in Castro Plocensi Feria Sexta post Festum Visitationis Gloriosissimae Virginis Mariae 1751. anno modo Lendpliczius de Lita Inscripta in Bonis Zydowo Inscriptorum et Contractu resignationis Inter Venerabilem Rendmum Joannem Mauritium Archidiaconum Lobnicz in Cathedra Plocen. et Canonicum Cathedralem Vladislaviensem ab una et M. Sebastianum de Lubowidze primi olim M. Barthelomej Jerzarski Lucamerandum Plocense Solidorum Viginti Sex Parte altera die 20 Jenj 1758 anno in Rotacizewo Juncto et Conscripto in Bonis ejusdem relictam Provisionem quoad ab eodem Summa provenientem per Mpficum Dominum ad se ad Solvendum aperpetuam Pensionem et ab alia prasentis pro Dijudicatis Festi Nativitatis Sancti Joannis Baptistae Termino Instrumenti Solutionis prafixo. et tam Summam originalem quam Provisionem ad eodem Summa provenientem

Baptista In anno Correnti proxime Imminente Gram Officio & alijs præsentibus Lub Pena Bannitionis Si Quæ Contravenientes fuerint Manifestatis rem Ibidem Jacentem publicanda
ad ultimam quæstionis relationem Laicis quæstionibus per Partem Actoram predictam
endei et per Partem adversam acceptandis Abijs quibus supra Judicijs Juris & Facti
bus alijsque Juris Solemnitatibus ad manus et quietationem autorum & dot et realiter cum
meret Lucia Petri Joannis Marcarum Polonis de Parte Parte cum Summa et
ae Pena simplici quatuordecim Marcarum Polonis pro singula contentione dare teneatur
Testis mentionatum adjudicata Judicio denis Citatis in instanti præsentis
Lobenda Nicolaus Jacobinus Lublatis rem Contra Eandem Nicolaum Marcas
Super Parte Acta altercas Super Solo M. Caminis Alberti Jeremias Depositum
Noeng Acta In Judicijs Officij præsens et Parte Partis altera absentatum Eidem
M. Caminis Actas Joannis Pinteus Quatuordecim Marcarum Polonicalium
Parte In Jure Solutis in præsentia Judicis Quod per medium Juramenti præsentis
Juris Lobenda decreti præsentis ijsque. ## per Tres quatuor flores Polonos
a quolibet Centum computando. ## Statuit Judicium præsens. & mediante Sub
Inter S.S. Joannem et Franciscum de Madrotoarlis Jurium Conjuges Parentes et Mi
chaelem Filium Innocentij de Madrotoarlis ad per eundem S. Joan
nem Jeremiam Innocentij Luo & alios ad mne pñaliter et S. Martianum filium Theodori
Dnum ac Subditos de Bonis Religi Actos ac alios per eundem S. Cotteodorlis Luo
& Subditorum Leorum ac alios Actos mne pñaliter ad obiectam a Latere
Condemnationem ex Parte SS. Martiani Cotteodorlis et Mariannæ de Jam
gorlis Conjugum In Judicijs Officijs sui Fori a Secunda ante Fun S. Catharina
Virginis et Martyris Anno VIBmo Super SS. Joanne Jeremia Orlieri Fran
cisco Nadradarlis Conjugibus ac Subditis coram Ratione Juramenti Super
Incorruptionem Testium ijsque decreto Sententialis Inquisitionis ad
expediendum Solitis non attentatis nisi quidem decreto Sententialis ante
cernendi abesse altenoris Beneficij et quendo Inquisitionis Actas et publicari
Teneri eosdem SS. Jeremiarlis Habere de loco Standi Non posse his ratis nibus
ibi Constituere Locum Standi Judicium præsens arbitratur Et quoniam no
Declaramus Judicij Lui se Subjicit Pars altera Proinde Judicium præsens &c.
Comparationem Loci altera Standi Decanus Simplicium Quatuordecim Marcarum Polo
Parte Judicio vero per medium Instantis Lui Cleri Bannitionis Tam
Probatis Partis quam pro Parte Judicij Et Rejectis Contrarijs publicando
Lobat et cuperet Locum Standi Habere declarat ac Partibus expensarum
Dat in expensis et Audito earundem Partium Controversia In Judicium
Lucia Judicij et Audito Judicium decidendo Citatis rem Partis altera
Parte Citata Locum ad Judicium citatum Quoniam Inter Partes causa decretum
Condescensionis Sub alta præsed Petit caput Proinde Judicium præsens Que
rem hanc alti et finale pertinentem ad Primum Condescensionis remittit
Judicandam &c
Inter SS. Stephanum Jeremiarlis Antonium Surlis alt per S. Antonium Surlis Luo
et alios eius actorum mne pñaliter et S. Joannem Malconarlis Alt pñaliter
Jenen Comparentem a S. Jeremiarlis Fortunato Bonorum Chirurgo Hered Defi
cientis Inscribere Comparitionem et quoniam sufficienter Comparens a Sol
te Citta Comparitionem non Impedit Proinde Libera Pars Citata a Jure pre
sens pronuntiatur.
Inter S. Carmineum Stanislai alt pñaliter et S. Ludovicum Jeremiarlis Actum per
S. Paulum Cotteodorlis Jeremiarum Plenipotentem Coram Judicio præsenti Comparendi
Judicium decidendo Citatis rem Partis altera Parti Citate Limam ad Judicium
citatum ad assentatis rem Comparentis a Parte Citata eidem Parti Citate Dot et Con

cedit

cadet Dilationem Motionem Causam praed repugnant Jurat:
quod Judicij Lis reputetur H

Inter Adamum Cadu Albertum Foliadart et Thomam Zaorskii primum
dictum Vicarios Eccleſiæ Radzanoviensis ex alt per S. Stanislaum Thomaszki
presbyterum Plenipotentiarium et M. Paulum Sulkowski Dapiferum Lipnicz
Citt per S. Adamum Mulkowski Plenipotentiarium presbyterum Coram Judice
presens comparentes Judicium decendo citationem Partis actoreæ Parte
Citta Causam ad Judicium edit ad affectationem Plenipotentiarii Partis
Actoreæ cui Parte Citta data et Conedit Dilationem ad producendas quæ-
stiones Jdg Jn Lequez Judicij Loju H

Inter M. Matthiam Kearowiecki Venatorem Judam Vinnicz ad malitem et
Et Valentinum Zoltowski Burgabium Castri Rogoz Citt ad malitem
Coram Judicio presentes Compareſcentes Jus ad altercandum M. Kearowiecki
Judicium decidendo citationem Partis actoreæ Parte citta Causam ad Judi
cium edictum relationis etc Inquisitionem affectante cog M Kearo
wiecki ad Contenta Protestationis et citationis ejusdem M Kearo
wiecki Jn seq Judicij Quæstionem H

Inter S. Adamum Mulkowski Camerarium Terræ Plocensis ad malitem et MM.
Mariannam de Szczawinskie olim M. Lud Malewski Judicis Castri
Plocensis Consortem relictam Viduam Matheum Josephatum et Andrijeb
Gelii Consortem Theophilum Vincentium Julianum et Evam Virgi-
nes Jnuptas Malewskie Filias citatas per S. Matheum Szczawinski
piscium Plenipotentiarium Coram Judicio presentes comparentes et Causam Judi
citer Controversiæ Jn Judicium Causam Judi
ciis exauditis Judicium decendo citationem Partis actoreæ Parte citta Causam
ad Judicium edit Decernit Quatenus Summas Intra scriptas Omnes pri-
mum Mille Tymphoreum aureos Cassubicos Polonicos Tertia Intra dictarum
festi Sacratissimi Corporis Christi Dni proximo elapsi Secunda
Summam Similiter Mille Tymphoreum aureos ipso festo Secundo
post Festum Sui almi Septimi Jdem nosipsum Virginem Mariam
1765to anno. citatos per M. Lucam Malewski Actorem Maritum
et Parentem in Rosnie Wyszyna Cum provisione annuali a quolibet
Centum per quinque Tymphoreos pendenda Simplici debito Juris
Summam in florenis Polonicalibus redactam Decem Millium Quingento-
rum florenos Polonicos Viginta Trium florenos Polonos pro porum Decem officiis
Coram officio et altis loci presentibus hinc et ad certum prefixum pro Vigilia
Festi Nativitatis Sancti Joannis Baptistæ in anno Currenti proxime
futuris Lub Pœna Bannilitatis in Casu Contravencionis Citica
Manifestationis non Solvendam publicandam cum quota Provisionis
Septuaginta Florenorum florenos Polonicos retenta relicta M Malewska
citta emendando per Suum advitalitium mediante Cessione in Per
solvendo
soluum per acta non Personas recognoscenda absq quibuscumq Dissegni
Jovis et Rutellatidribus Justitiandi manus et quietationem aid
Solvat et realiter enumeret Citta Pœna Trium Marcarum Po-
lonicalium Parti Parti cum Summa Judicio deniz Edidem Primbanti
prout Juris Solvenda.

Inter S. Valentinum Strzyzanowski et Theodoram de Stropcowskie primi olim Stroi
Valentini Brudzinski de Costy Swacz ad presens octo Secundi Judicem Jowi
gen et Marianum Stropcowskie Krzysztofi Gregorium Antonium Laborones per se ada
rumq. Meld. Dworski Joannem de Sepulchro Sepulchrum Jeremias Wilczek Sta
nislaum Bartholomeum Jana Nepomucenum Jaworski Stanislaum Jeremias Wilczek Sta
lam Lesthowski Josephum Plenipotentes Regni Judicio presens Com
parentes et Judices contrarios. Licet quidem Sacra ordinata Sessio de oppo
nenda et Judices contrarios. Licet quidem Sacra ordinata Sessio de oppo
item ex Lis Manifestationem Coram actis Sabbathi Sacra Feria quarta
post Dominicam Misericordia Judicium et Tribunal Relationum Extra
ordinarium Terminos pro Judicijs Tribunalibus Regni Palatinatus de
claravit Citationem Terminos pro Judicijs Tribunalibus Regni Palatinatus de
actis altenes Feria Secunda post Dominicam Citationis contra Suam Judicium
et Partem adversam 1767mo anno Recognitorum de Jurisdictionis de
creti Officij Lis Jurium Statutionis Laborum Gregorij Antonij Laycrek Ludfacto
rem et Causarum Nomine ad Judicia Tribunalia Regni Palatinatus Lubcensis
effluxit Signidem eadem Pars Actrix gravatoria de Sententia contra alia Documenta
praeter Superius tam Manifestationem et Prima in Protestationem Juris sui
in Lis negotio formatos non produxit. Proinde amputata Remissione Causa
ad Judicia Tribunalia Regni Palatinatus Lubcensis Partem Actoriam ab Lis Negotio
tio Pretensa Judicium Officij presens Causam prosequi Judicijt In Sese
ad Dominum Partem Actoriam ab Lis Negotio
altione Monit. Pars Citata ad Judicia Tribunalia Regni Petitoria non admissa
Protestatoe Judicium cum Parte Reprotestatur. Quoniam Partes Citata Anno
parium In Ulteno Causa Processus Judicium Officij
presens ad Cognitionem Placiti Quaestionis Partes Citata acceptet Quan
do quidem Deducitur Bini Decreti Juramenta Extradictionis Lypsa
Leopoldi Laborosi Antonij Laycrek primo Feria Secunda post Dominicam
Misericordia 1766to anno inter Partes comparentes Lato Extradic
tionem ejusdem Subditi dicti Laycrek Sub Pena Bannitionis
in primis et prodeinde Judicij Lypsa cum Pena Simplici quatuordecem
Marcarum Solong per Judicium Officij Lis Parti actrici per Par
tem Citatam Immediate alterum Decretum Insequens Judicij
Officij Lis Feria Secunda post Dominicam Letare Quadragesimam
1767mo anno inter easdem Partes Sub Secundo ad Similem Extradi
tionem Lypsadicti Laborosi Laycrek pro Feria Tertia post Do
minicam Judicatus Paschae eandem Partem Citatam in rem Sui
tis actricis Sub rigore Panae Bannitionis Coram actis loci pra
sens extendendo cum Pena Lypsacta Simplici quatuordecem
Marcarum Solong ac alia Pena Duplici quatuordecem Marcarum
Solonicali pro contraventione eiusdem Decreti Subalterno Subscripto
Constituta Sub eodem ad Sententia Officij Lis adstantiae
in Primo autem Statutionis praefixo Coram actis Officij presens
Feria Tertia post Dominicam Judicatus Paschae anno eodem 1767mo
Manifestationem per S. Valentinum Brudzynski Burgrabium
et Initiatorem Loci presens Lao et Procuram Jaworski Sebastiani
et Rosalie Suthowska primi olim S. Stropcowski Secundi de pra
sens octo Judicem Jeniegren Victrici et Matris etc. Theodora Grzortes

Lue

Sud et Mariama Virginis Immupta Stupercurlich Pmignaram et Ili-
aram me cone exec Adradcim Rendem Jasinski Sittam de Contravention
Decreto Superias de actu Commotatu respectu Laboriosi Antonij Layczak Citas
dicto de Bonis Litabulandis Molendy natiui Alteram Sabbati tam non Sol
lutenis Pana ~~de primo~~ Duplicis ac Demum Duplicis Quatuordecem Marca
rum Polon. Decreto Superias de actu exarato in rem actorum adiudica
tarum Intuliste, Post hanc quog. Lubalteram Contravention-em
per Partem Actoream Partendo Sittam hoc peragendo Executionis ac
paratum Processum paratag ~~decreta~~ quouis Trium pro Judicijs Officij pra
sens Conitatus, ex hac deing Conitatione Jn Judicijs officij praesentia
Secunda ante Festum Sanctae Agnetis Virginis et Martyris 1768 anno.
et Partem mentionatorem alteram Super ea Actum condemnationem
respectu premissorum tam non exactionis Sepedicti Laboriosi Lay
czak quam non Solutionis Superius Specificatarum Panarum
prima Simplicis alterius Duplicis Quatuordecem Marcarum Po-
lonicalium atq distinctarum Panarum in tuitu Contravention-is ac
in Subsidium condemnationis in Primo Subsidiario praefixo condemna
tionem obtinere permittere Quamobrem Judicium Officij praesens Par
tem actoream Super Postulatum Rendi Jasinski Sufficienter ~~perdu~~
~~ctum~~ processum perdidisse arbitratus. Et decidendo ad citationem
reuisionalem solitam Solemnem S. Valentini Brudzynski Subscultetum Judi
cium Officij praesens ad paratum processum editum Jn Contumaciam
ejusdem Actoris Rendi Jasinski Citati Judicium officij praesens
Statuit Quatenus Pars Actus Actenti manifestationibus de Jn
possibili Exactionis Respectu Laboriosi Layczak ~~facti~~ per Actum
factis pro eadem Lubdicto Centum Marcas Polonicales una cum
Pana Simplicis et Quatuordecem Marcarum Polonicalium de
cretis praallegatis per Judicium officij praesentis Partis actoreae
adjudicatis Foram officio et actis praesens hinc et ab acta prasen
tis octo Septimanis Lub Pana Banniti-onis in casu Contra-
ventionis circa Manifestationem Juris faciendam publicanda
praevia Securitate Data Ludicti Litiscat Centum Marcarum
Polonj per S. Krzyzanowski acta providenda ad manus et quieta
tionem S. Krzyzanowski absq quibuscunq dissygijs Juris et Proce
tionibus Justitia Solvat et Enumeret Nihilominus Jn Subsidio
rem Sinatam Condemnationem unius circa Manifestationem
Jn Primo Contravention-is praemissa altercius Jn Judicijs officij praes
per Partem actoream Super eadem Postulatum Rendi Jasinski
Citto obtentatum Panam Duplicem Quatuordecem Marca
rum Polonicali Jey Citos Supranominatos S. Krzyzanowski Jn Tem
pore et Sub Rigore Supra scripto Jn Causa Contravention-is Super
Citta extendendo Judicio denig Et mediante Jn insuper Lub Pana
Banniti-onis ex Regesto Statutorum publicanda similiter Solvat Decre
ti praesens Vigore.

Inter M. Petrum Cerecerski vexillíferum Halicien. et aliter. Et quoniam M. Michael Zaleneski presens in Trno dispar. et se condemnare permittit. Eapropter Leger eod. actis dispatis, decernitur condemnatio, prout in simplici requisito et predicto Contineter. Item ad diem pro prosequenda Executione quam petit prosequendam.

Publicatum.

Inter eosdem acta ut supra et D. Vincentium Kabiety et Sebastianum Cieszewski Succamerarium Leopol. per Eund. S. Sebastianum Cieszewski Consortem suum in assistentia S. Andreae Kabiety Succamerarii Leop. et maritum suum in hac parte aliter. Unum Partem actam Lufficienter in scriptis Comparitionem et [illegible] ad reponendum Comparere, ac Decretum in casu Contumaciae de cambiando Dilationem infirmitatis effugiendi in virtute Legis admissibilem respondendi ad Comprobationem per actricem proinde M. Kabiety in locum eiusdem Judicium declarandi, Pro instante eadem, Mortis Judicii ad pronunciandum juramenti Kothan. Leopoliensium et Sanctae Inductarum Juris Judicii Actae dat. et Consignat. Dilationem infirmitatis quam in seguenti Judicii Legis comprobare petita Legem tenebatur.

Inter M. Paulum Sulkowski Dapiferum Luceoriensem actum per S. Adamum Mikolowski Podoski Succamerum Plenipotentem Celsissimae Fabricium Jenowesium Podoski Archiepiscopum Gnesnensem Primatem Primum, Principem Reg. et Magni Ducatus Lithuaniae Citat. per S. Andream Mikolowski Liquidem Succamerum Citationem Partis Actae ad Rem. Dominum Zaluskowski Succamerum et Consistentem et probavit omnes Bona Fide causae Zbazkie et Legitimo Mezalne effici Proinde Partem actricem Partem citatam non docere de termino Citationis Litteras Succ. Sub citatione Tribunalis non comparuisse ad Judicia Tribunalia Reg. non admittendi in exceptionibus Citationis Protestatum Judicium cum Cessatione Reputetur.

Inter M. Paulum Sulkowski Dapiferum Luceoriensem actum per S. Adamum Mikolowski Podoski Succamerum Plenipotentem et Illustrem M. Stanislaum Scarbek Succamerum Gostynin. Illustr. M. Joannis a Sora Scarbek Castellani Juniorem Radomiensem Relictae Succamerum Citationem Matrem et Successores cum eodem Illustr. M. Castellano Gnesnensi Mercatorem Citt. per S. Paulum Zaluski et Infidelem Herschel Jakubowicz Mercatorem Citt. per S. Paulum Zaluski et Infidelem Herschel Jakubowicz Actorem Citt. per eundem Coram Judicio praesentem Comparentem Dominum Actorem Partem actam Coram Judicio Contentiosum Judicium Prosequentes in Prosecutione Partium utrarumque Controversiam in Judicium Coram Judicibus Succamerum Infidelis Herschel Jakubowicz Citatus Mensis Septembris per se de nullitate et Invalidate Litis ad quas agit Coram actis Judicium Manifestatione recepta resolutivi Judicii Lis non subsistente ad Judicium Terrestre Plocen. propinq. Dilationes Judicandum Remittat Consequendo ejus Partibus Ibidem Coram Comparendi paratam peremptorium.

Inter MM. Lucam Morzynski et Symphorosam de Nizicz Nizicki olim M. Joachimi Czerny Ducalem Zaluski et Draviceniensem Vexillíferi ad praesens vota praesentem Consulem Dnos ac D. Jorgium Miecznikowski Bonorum Nizicz et Machcino ac aliorum Economum nec non Laboriosum Stanislaum de Machcino Subditum Actr. et Citt. per eundem S. Miecznikowski Succamerum Economum Suum et aliorum Actum Me aliter et Illustrem M. Andream Ignatium ab Ogrodzka Zboinski Castellanum Plocen.

Deposuerunt

Lyonez Mizonez Capitaneum Cttt & adlo per S. Paulum Zobsurli
d'uend Simonem Stravinski Cttt & adt prãliter S. Stephanum Micz=
kowski Attt per eund S. Josephum Miccznikowski Canonicum LL. Matha=
eum Villadorem & Michaelem Jonalany Attor per eund Coram Judicio
praes. Comparcy & Causam Justitiar Contrauertent etc Judicium Deudend
Citationes Partium attarend Libi adeuiciend & Judicium edita Liquiden
Causa praesens respectu reliq olim L. Simonis de Boniz Machino Ludo=
ti Julgn Judicio praesen promouetar. Proinde Luspensa deatione Causa
necessariam esse Dilatationem Scrutinij ad Contenta Protestationum &
Citationum Partium Inmutuis adinuicem adductis & reatibus Partium In=
Legend Judicijs Legi euend
Legenz Judicijs Legi euend & Lucraty adlo. Et quoniam M. Jne
M. Josephum Paulum Sathowrski Dapiferum Ducoraty adt. Et quoniam M. Jne
phus Major & Petrus Prefectus Excratuum dni Jeremiey Attt praesentem in Dno
dixerunt & Le Condemnare permittunt Proinde Super eis a dixerunt Decernit
dixerunt & Le Condemnare permittunt Proinde Super eis a dixerunt Decernit
Condemnatã prout In Simplicii Rezesto & producto Contineter ad quam pena=
gendum Debitas & Burgrabius loci praesen Cujusvis quam juxta praesen
Publicatum.
expediab.

Inter S. Adamum Mildrowski Camerariam Dnm Plocz adlo prãliter Et quoniam
S.S. Josephus Machinski & Theophila de Machinskie S. Josephi Bialo=
wiesky eius Consors Attt praesen in Dno dixerunt & Le Condemnare permittunt
Proinde Super eis Libi Dixerunt Decernitur Condemnatio prout in Lem
plicii Rezesto & producto Contineter cum addictione pro prazendo Execu
dine & Burgrabij loci praesen Cujusvis quam juxta praesen pagab.
Publicatum.

Inter SS. Adamum Mildrowski Camerariam Dnm Plocz nedzetate Bonoram Srebr=
na Hardem Lucam Salbowski Elisabethem Kamienskas S. Adami Obren=
ski eius Consortem Franciscam Skarlen olim S. Alberti Obrembskii Relictam
Consortem Vidu am per eund S. Adamum Mildrowski adlo Leo caldram
nomine prãliter Et quoniam SS. Josephus Machinski et Theophila
de Machinskie Bialowiesky Conuiges Attt praesente in Dno dixerunt
& Le Condemnare permittunt Proinde Super eis a dixerunt Decernitur
Condemnatio prout in Simplicii Rezesto & producto Contineter cum addi
tione S. Burgrabij loci praesen Cujusvis quam juxta praesen pagab.
Publicatum.

Inter M. Paulum Sathowrski Dapiferum Ducoraty adt per S. Adamum Mildro
wski et Illustrem et MM. Dnos Theodorum de Kierscurskie olim M. Valen
tini Nicrzejski Castellani Cracouien Relictam Consortem Vidu am Ma=
trem et Stanislaum Dapiferum Andream Orzelskeram et Josephum
Petrum quondam Palatinatus Plocz Fratres Inter se Germanos Nicrzejskie
Citatos Attor per S. Mathaeum Lenywlowski Coram Judicio praesen
Comparen Tandem Scrutinio Partes ad Legend &
Inter Venerabilem Conuentum Varsauien Ordinis Sancte Dominici adt per S. Stanisla
Mathaeum Angalowski Plenipotentem Suum Et quoniam M. Andreas
Mdrowski Thesaurarius Cracouien praesens in Dno dixerunt & Le Conde
mnare permittit proinde Super eod Citatis dixerunt Decernitur Condemnatio
prout In Simplici Rezesto & producto Contineter. Publicatum
Inter S. Adrianum Zakowski adt prãliter et Perillustrem Lodmerum Leba
stianum Stanyzpeis Ju Canonicum Cathedralem Plocz in Lcto agritu
dinis decumbentem Cttum per S. Mathaeum Lenywlowski Cappellanum Judi
cio Comparen Citatem Partem adueram Partem Cttam dixere & Dno &
tis et quoniam non decet Libera Pars Citta a Dno praesentanteper pronotiatem

Inter Perillustrem Rndmum Felicem Ignatium Castelli Canonicum Cathedralem Placentinum ad[ue] prælibet et D. Florianum et Martinum Michie Actor prælibet coram Judicio presens comparens Tenens Partem actoream Partem aliam decere de Jure et Justitia Dmo Ejno audiendo Causam progredi mandet in prosecutione amputate Sempione ad Judicium Jure Sibi cum Causa nullam cognitionem nec in se transferendi attamen in causa præsens procedere mandet minusque Judicium Audiendo Citationem Partis adversæ Partis citatam Quem ad Judicium citare Quoniam Causa presens Sine Condescensionis decidi nequit Proinde recepta Condescensionem officij sui amissi absentia non obstante Capitulo Tempore ad Bona Domino Semicæ Sortem dictum Ostrowszeyana divenit Quod officium de reparatione Ecclesiæ Cathedralis ibidem importabis necne ac quibus Damnis et Injurijs Inquiretur Inquisitiones in necessitas portitaverit expedict Juramenta pro negligentia regni exigiet Solutionem Seminarium sibi a quo petierit ac Omnibus Satisfactionem de mandabit Rigores decretorum amittet Partes in omnibus et singulis pretensionibus nihil intactum et irresolutum relinquendo pro iusto et equo finaliter Decidet Dijudicabit et mutabitur Cujus decisioni Partes utroq parere et acquiescere ac Judicatum pati sub Pena Banno nationis illo in Pro Condescensionis Super Parte Contravenientem etiam Coram uno officiali per Partem quamcumq Onuendo Condemnatum publicanda debebant et tenebantur Quia Pena Simplici Quatuordecim Mercarum Polonicalis Parti et Judicio Partis per Partem Compensanda Judicio autem per medium in instanti prasi Junii Solvende Sub quo Pro Condescensionis Partes quem volucrint et negotium proponent advocare Advitati sub rigore Segregationis Contumacie et tenebantur.

Inter eosdem sub et supra et D. Florianum Michi Actorem prælibet coram Judicio presens comparens Judicium Audiendo Citationem Partis actoreæ Partes citatæ Quem ad Judicium citare Liquidem Causa presens mercatur Condescensionis Proinde et hanc Causam pro Pro Condescensionis remittet Judicandi

Inter eosdem ad prælibet et D. Florianum Michi Actorem prælibet coram Judicio presens comparend. etc Judicium Audiendo Citationem Partis actoreæ Partiti citatæ Quem ad Judicium citare Causam presens ad Primum ~~et denig~~ Condescensionis recipit et Jure Declarat Judicandi

Inter Perillustrem et Rndmum Capitulum Cathedralis Placentinum ad[ue] pro Perillustrem Rndmum Felicem Ignatium Castelli Canonicum Cathedralem Placentinum et Causarum Procuratorem Suum et Capituli sui nec prælibet et Illustrem et Mgnificum Dominum Hieronymum M. Nicezy Civem Urbinatem Castellanum Racziczy Consortem Relictam Urbanum Matheum Stanislaum Capitaneum Zawlocznyy Andronicum Castellanum Zawlocznyy Josephum Succenorem Zawlocznyy Palatinatus Placentinus Filios Nicezy Actor per S. Adamum Michaelowski Procuratorem Plenipotentem Coram Tandem Recitatur Causa presens ad Sequens Fl.

Extractum Libelli Delegati S. Paulo Zottarelli Vicenotario Terrestri Placentino in Causam M. Josephi Promisselio Capitanei Castri Placentini Substituti Inter eosdem M. Vicecapitaneum ad prælibet et M. Ignatium Sempione Curiæ Venatindam Adhinc ad per S. Leonem Turowski Coram Judicio presens comparend. etc Tenens Comparentem Sufficientis Procuratoris Procuratorium a Parte Actoria Tandem Recitatur Causa ad Sequens Exemptionem Partis actoreæ Comparentis ad Judicium presens dependentium

Paulus Zottarelli ad hanc Causam Subdelegatus

Inter Illustrissimum

Illustrissimum et Rdmum Capitulum Cathedralis Eccl. Aug. per Perillustr.
Rdmum Felicem Ignatium Licentiatum Canonicum Cathedralem Eccl. Aug.
Cesarum Procuratorem Suo et Eius Rmi Capituli nomine pretextum
Perfidos et Infideles Judeos Synagogae Eccl. Aug. totam Synagogam
Actor per Ademum suum Procuratorem Coram Judicio officij presentem Compar.
Et Coram Comparend. a Parte Citta sufficientius insistere Comparentium non
Et quoniam Comparens a Parte Citta sufficientius Comparentium non
Inventus Unde Super Parte Citta decernitur Condemnatio prout in
Simplici Regesto continetur ad quam peragendam Addictus S. Eccl.
Gubernium Loci presentis quem recipit et tutionalis processus
Observatis Juris gradibus peragat. et prout de

Coram Ensio Antonio Wozniak Vice notario Civ. Eccl. Aug. in Locum Mi
Joseph Leclerski notarij Civ. Eccl. Aug. Subdelegato Inter Eundem M.
Josephum Leclerski Notarium Civ. Eccl. Aug. ad pet. Perfidos et Infideles
David Abraham et Herszek Judeos Seniores Synagogae Eccl. Aug.
ac totam Eam Synagogam Eccl. Aug. Citatos per Infideles Abra-
ham et Herszek Judeos Seniores Synagogae Eccl. Aug. Suos et totius
ejusd. Synagogae Eccl. Aug. Judeos Citatos nominibus pet. Coram Judice
Officij presente Comparente et Secum Judicialiter Controversiam
quarum Partium Controversiae exauditis Decidendo Citationem
Certe adesse, Parti Citati hum ad Judicium edit. pres-
tetendo Scripto manuali de Dato ejus hic Eccl. Aug. 10 Febru-
arij anno 1764 pto per Infideles Szaya natus Marck Lew-
kusca eliasz Israel Synagogae Eccl. Aug. Judeos Seniores Suos
et totius ejusd. Synagogae Judeos Eccl. Aug. nne in rem suam
ad Dato Super Summam Mille Tynf dato Decernit Qualenus
Eadem Synagoga Judeos Eccl. Aug. Citati pretatam Summam
Mille Tynf in Flor. reducendo efficient Mille Ducentos Sexa-
ginta Sex Flor. Polonicales una cum Expensis ab Eadem Sum
ma Provenien. Salvis Quietationibus in Imo Solutionis infe-
rius assignando per Citatos producendis et per Partem actoream
plenum in et pro Crastino Festo Natalis S. Joannis Baptis
anno presenti Venturo Coram Officio actus prosequendi sub pena
Banitionis ulterius in Imo in Casu Contraventionis Circa muni-
festationem faciendam publicandi ad manus et quietationem ad-
hibi gubernii Juris Diffugijs et Protestationibus Solvendi
et realiter enumerandis Quita pena Imum marcat Solo
marcato per Citatos Parti actoreae in Imo Solutionis sub Regni Su-
premi Judicii sui totius remanentis sub Securum Regni
pene Banitionis et Regestri Banitorum extendendo Solvenda
Decreti Judicialis Vigore Et gressus Vigenti

Coram Eod. Subdelegato ut supra Inter Eundem M. actorem et Infideles

Grick

Jeick Lewkowicz Judeum et Incolam Loci hanc Citatis pars, Coram Judice
Officij presentis Comparens et secum Judicialiter Controvertendo Li-
bus Partium Controversijs Inductis exauditis Judicium officij pred
Decidendo Citationem Partis actr. Partis citatis suum ad Judicium
dicti Instrumenti Scripti manuali de data ejus in Kruszewo
ix 21 mensis augusti anno Dni 1764to per Citatum nrum M.
actr super Summam primam viginti Zimeyr aureor hungar
actr alteram Duorum septuagenta Sex flor Polonicalis
in arrenteu moneta abactr mutuo Contractis Dato, Decernit Qua
tenus Dem Infidelis Jeick Lewkowicz Citatis pretactas Sum
mas Primam viginti Zimeyr aureor hungaricalis alteram
Duorum Septuaginta Sex flor Polonicalis met pro Crastino
Festo Nativitatis S Joannis Baptis anno presenti Judicii Coram actis
officij presenti Sub pena banitionis, In casu Contraventionis
circa manifestationem faciendi publicandi aut una cum
priorine abeius Summis provenien Salaris pretactionibus per
Citatum nrum Solutionis pretio producendi et per actum ac-
ceptandi Solvat et realiter enumerat Lucita pena In-
ium marcar Polonicalis per Citatum M. actum in Instanti
subrogare Suprascripti Judicii sui tebidem ministranti
sub Severo Rigore pene banitionis ex regestro Pena
lium extendendo. Solvendi Decreti presenti rigore.

Coram Eod Sub Delegato ut Supra Inter eundem M actum pars, et Infidelem
Gutman Lewkowicz Judeum et Incolam Loci hanc Citatis pars
Coram Judice officij presenti Comparens et secum Judicialiter
Controvertendo Libus Partium Controversijs Inductis Exauditis
Judicium officij presenti Decidendo Citationem Partis actr
parti citatis suum ad Judicium dicti Instrumenti Scripti manu
ali de Data ejus in Kruszewo ix 21 Mensis Augusti
anno Dni 1764to per Citatum nrum M. actum Supra Sum-
mam Octingentorum Flor ab Eod M. actr Contractis Dato
Decernit Qualenus Dem Citatis prenominatam Summam
Octingentor flor in flor reducendo effluen Mille Trecen flo
rer Polonicalis met pro Crastino Festo Nativitatis Sancti
Joannis Baptis anno presenti proxime Judicii Coram actis
officij presenti Una cum Interusurijs ab Eod Summa ad Nexum
Scripti Superius exarati Salaris Pretactionibus per Citatum
nrum Solutionis producendi et per actum acceptandi Solvat et
realiter enumerat Ido Sub pena banitionis citato nro super
Contravenient circa dictam Manifestationem faciendi Publicandi
Lucita pena Ium marcar Polonicalis per Citatum M. actum
provision

m Termin

in Termino et Subrigore Suprascriptt, ~~Solvere~~ Judicio autem
ministranti sub Scrivo Rigore pene Cantionis et Registro
Penalium extendendo Solvere; Decreti presens vigore.
Coram Eor Subdelegato ut Supra, Inter Eunt Meum actu pbtt
J. Lectum Czermnski citatt per Jnocum Matheum Wrzowskie
actis Cod Vigore I Secunda pt Dm Jnvocant Quadlem nempe
die Prima mensis martij Anno Curren Jnsuin Stenipsten
ten Coram Judicio officij presid Comparuit et Secum Judicialiter
Contraverten Rebus Partium Controversys Jnductis exaudito
Judicium Officij presid Decidendo citationem Partis actr
Partis citatt suum ad Judicium edidit, Egredem Judicio suo
Deducit J. Czermnski citatt Summas In frascius Primam
Quadragynta aureos Hungaricatt pro gratuito Egris per
Eum Actu Divenditis et per meum Spartinum Lanz
de Cohortis Leyons armature Prefectum cum alys mi-
litibus agnoscend Parte citatt per Suum Scriptum Eydem
m. actori Jntercepti citato exhibitum Scripto suo manuali
de Data ejus in Seymino vg 29 Mensis Maji Anno 1772
Dato retro meo actu edoli apparasse, Damna gravis figu-
raturae Emptionis Eorundem Egrorum Suo actu evenisse,
Eos Scripto benificare Declarasse, alteram vero Summam
Sive Quadragynta aureos Hungaricatt ad Scriptum Ma-
nuale De Data ejus in Seymino vg 26. mensis Julij
Anno Cur 1772 Subscript, Tertiam quoq Summam
Vigynti aureos Hungaricatt Utrasq hus Summas
mutuo per citatt ab actu Contractt Una cum Suprazta
Primitiva Summa Quadragynta aureos Hungaricatt
ac Seruitis Quotis Prima Septem aureos Hungaricatt
pro Lari Egrorum, altera quoq Centum Quadragynta
Septem flor Polonicatt pro Vigynti uno Cubitis panni per
Suprascriptt Milites Leyons armature actu per ratio-
nem Emptionis a Citatt per actu Suprascriptt Egror Intercepti,
provenien, Omnes hus Summas in unum Jumctus Efficien
Summam Centum Quinquem aureos Hungaricatt et
Jnum flor Polonicatt Scripto manuali De Data ejus in
Seymino vg 25 Mensis Augusti Anno Cur 1772
per citatt Datt Suo actu pro Termino in Cur Scripto
exhibito una cum Revisione Solvere Suppendisse, Jnsuper
vero Contraventionis Jorum Judicij Sui aut Judicij Sms

Citatus dixit

Locum

Cloced ad Respondendum sibi assignasse Cromde Judicium
Officij presed Inscitendo Scriptis Supenus de Data et anno
eisdem Manu Citati subscriptis ac sigillo gentilitio Cera
rubra expresso Communitis Decernit Quatenus citatus J:
Czernmski pretactis Summam Centum Quinquaginta aurcor
hungaricalis et trium fl Polonicalis unacum Quinquene Judi
cium Scripti prenien in et Pro Vigesima Tertia Tenia
Secunda post Dm Corpus Christi anno presenti proxime ven
tura Coram actis Officij presed alias quibusvis Juris Diffugijs
et Cavillationibus ad Manus et giebationem M. aut. aut
J Stanisley Olszewski Burgraby Cred Cloceñ Vices Regentis
Cum Juramento Solvat et realiter enumerat, alias subpena
Banitionis ipso in Jure in Casu Contravenientis circa mu
nipertationem faciendam publicandam Lustra per citatum
penes trium marcar Marcar Polonicalis Casta in Jure
Solutionis prefixa Sub signo quo Supra Judicium suae D-
tis Instantis Sub Secreto Signo penes banitionis
ex registro Cenalium extendendo Solvendo Nihil omissis
vel Quidicationem Summae Quadraginta aurcor Hungaricalis
Summa quotata Unius Septem aurcor Hungaricalis altenus
Septem Centum Quadraginta Septem fl Polonicalis citatus
Ibi ubi de Jure venerit et à quo debebit, Judicium
praemissis dicti Decreti
Pred Vigore.

Coram Subdelegato ut Supra Inter Cunctos Mcum actis pars et quoniam Jose
dicti Berek Aronowicz Matus Szaja Judex Cloceñ citatus
Pred in Jure Disparent et se Condemnare permittunt, Cromde
Super ipsidem Disparen permitt Condemnatio prout in Scriptis
Registro Continet.

Publicatum

Coram Eidē Subdelegato ut Supra Inter cunctos Mcum actis pars
et Quoniam Relicta et Successores q Infidelis Jakub Abra
mowicz Judex et Incolae Cloceñ citati presentes in Jure
Disparent et se Condemnare permittunt, Cromde Superipsi
permittit Condemnatio prout in Scriptis Registro Continet

Publicatum

Coram Subdelegato ut Supra Inter Cunctos Mcum actis pars
Quoniam Infidelis Chaim Jekowicz Judeus et mercator
Cloceñ citatus presens in Jure Disparuit et se Condemnare
permittit, Cromde Super Eius permittit Condemnatio prout
in Scriptis Registro Continet

Publicatum

Coram Subdelegato ut Supra Inter Cunctos Mcum actis pars, Pers
Quoniam et Infidelem Jacobum Hayzyk seu Jia matke
vicz Judeum Cloceñ citatum per J Simonenc Suo

Turcusti Tundem obpem. Subscyvendi Concordia Scri-
cunt Cartas ad Scyvenq. &c.

Coram Sub Delegata ut Supra Inter Cunq. m acto pte, Pomo
nensum, Antonius Woznicki &c. ad Omnes Causas
Suprascripto M. Notary Subdelegatus

Coram D. Paulo Zot Burgli Vicentario Terrestri Ploc. in Loco M. Josephi
Bromirski Vice Capitanei Loci presentis Subdelegato Inter
cundem M. Vicecapitaneum ad Settum pro aliter et M. Ignati-
um Szmidt Burgli Venalendam Dobrinen. Cittam et act. per. Simo
nem Parowski Coram Judicio presens Comparens et Serenus Judi-
ces Controversiq. Quarum Partium Controversiq. In Judicium
Lucrum Judicet. Et audeti Judicium Decidendo Citationes Parti
um Literarumq. Sibi abinicem ad Judicium Officij presentis editas
Liquidem Causa presens Sine Condescensione decidi non valet Unde
ne expansum esse Condescensionem D. Subdelegato Loci presen
aut SS Bartholomei Szwarski et Andreae Dobrski Burgrabio rend.
stred Ploc. amicis abrenta ex adv. Collegio non obstante Capitulo
tempore Advenient Qui D. Subdelegatus aut Notarius Sue Burgra
bias etiam Cend. Subdelegato Loci Notario Conducendi Condescensuri pra
cia de adcenso Loci tempestive faciendo Assistione de prepedita Pos-
sione Bonorum Dowodowa ad Contenta Inventorum Partium utrq.
rumq. Comportand. Exhortatus Obligatorij ac Inventarij Statutorum
randem Bonor. Demandata Statutione Caterae Subditorum
Inquirent Investigabant et respecte attentatarum violentiarum
Judiciarum Dominorum Inquisitiones expediant Juramenta pro
ediq. entia negotij a quo interciut exigient Penas pro qualitate
delicti et expensas irrogabant Rigores Decreti extendendos anno
tant Partes in omnibus et Singulis Pretensionibus nihil Instauren
et Irresolutum relinquendo finaliter decident Diiudicabant et mo
derabantur Lecturus ex quo cunq. Collegio Conducendus Condescensuras
decidet Diiudicabit et moderabitur Quorum aut Cujus Decisioni
Partes utraq. Parere et acquiescere ac Judicatum pati Subsand
Bannitionis Ictu in Imo Condescensionis Super Parte contra-
veniente publicanda debebunt et Tenebuntur Lucta Pena Lein-
plici Quatuordecem Marcarum Polonicalium Parti et Judicio Par
ti per Partem Compensanda Judicio autem Instante permedi
um praxi Juris Solvenda et Subdelegatus cum Notario Loci
praesenti ad Bona Dwzdowo.

Actum Feria Secunda Festo Sancti Stanislai Episcopi Martiris Hora ad Fassum Pr.
Sub Dato Coram Subdelegato
Actor Infidelem Judeum Jacob Lewkowicz Incolam Sinagogae Ploc. ene
ad Pmaliter et per fidos ac Infideles Judaeos Sinagoga Plocensis Le-
vires ac totam eandem Sinagogam Judaeorum Ploc. Lectator
per Infideles Dawid Abrahain et Herszek Sinagoga ejusdem

Seniores Lucae et totius dictae Sinagogae Plocen. nomine pnaliter Coram
Judicio praesens comparent et Secum Judliter Controvertent Quarum
Partium Controversijs In Judicium Suum Inductis exauditis Judicium
Decidendo Citationem Partis Actoreae Parti Cittae Suum ad Judicium
editam Decernit Judicium Quatenus Pars Citta Summam Mille Quin
gentorum Nonaginta flor. Polon. per actorem ad Scriptum Idiomate
Judaico datum et Polonico praesens In Judicio Interpretatum Sub Die
19ta Mensis aprilis 1768vo anno Contractam Coram officio et actis prae-
sens hinc et ab actu praesens pro Crastino Festi Nativitatis Sancti
Joannis Baptistae Praenno praesens proxime venturo Sub Poena
Bannitionis In Casu Contraventionis Circa Manifestationem Judicem
faciendam publicanda Sub Poena Trium Marcarum Polonicarum Parti
Parti Cum Summa Judicio vero totidem in instanti pixta Juris
processum Solvenda Una Cum provisione ab eadem Summa prove
nienti ab ultima quietatione retenta Solvat et realiter enumeret

Actum in Castro

Actum in Castro Slovenz in Terminis Querelarum Quesa-
rum Officij Judicijs Castrens Capitaneatibus Slovens ex pu-
blica declamatione in Diem hodiernam Judicem Feriâ
Secunda post Dominicam Condescitus Paschae proximae
Nimirum die Decima Nona Mensis Aprilis Anno
Domini Millesimo Septingentesimo Septuagesimo
Tertio Coram M.M. Josepho a Bromirz Bromirski
Thesaurario Przasnesky et Vicecapitaneo ac Josepho
in Zielona Zielinski Notario Castrens Slovens Offi-
cialibus Juratis.

Inter S. Mariannam de Kybiclie dem.? Stiaynsti Drodowski Relictam
Consortem viduam actricem per S. Josephum Godlowski Procu-
ratorem suum Sp. et M. Antonium Jakubum Joannem Kybiclie Valenti-
num Drodowski Cottos pertinentes Valentinum Drodowski Rev. et alios
Rad Cottonem suos pariter Coram Judicio presens Comparens et Coram
Judice Contradictores Juramentum Partium Contradictionis in Judicium suum
Juratos et audites Fiat quidem Sp. Actrix prosolutoque Sigillo
Centum Quinquaginta Signatorum Copiatis formalibus Inter actricem
ad unga et D. Valentinum actionatum Drodowski Parentem actoris
et Ita Die 23. Januarij 1733 Anno in eius Dotis Constitutis Suum
ad Judicium Partes Citatum Devenit Cum tamen Sp. Citta manifesta-
tum non Coram actore Patre Cedente Feriâ quarta post Festa Solemnia
Paschae nempe die Decimo quarto Mensis Aprilis anno Currenti
proxime praterita amichabundo eundem Contractum nuptialem Suo
Judicio reponit seq. cum Manifestationem per Illum Examen
Capitali nunc citatum Suo et alior me facto Intotatas Proinde Judi-
cium officij presens Causam presentem non Libere sed Judicialiter
Cognitionem in se Continens non Libere sed tantum at sed eandem
ad Judicium Juris Stricti primoq. expressum Prius Judicialiter
Causa huic competenti Celebrandos remittit Judicandam Consequen-
do ejus Partibus Judicium Comparendi Seriatim percepto:
rium Decreti presens Viros. Et Judicium decidendo Primum Sp.
Actrix Partis Citatae Secundum ad Judicium dicti

Inter M. Cantianum Ubysz Venatoridam Stadnum atq. Infidelem Leczko:
vicem Parochianum Nidanyanez et Drodowiez Arendatorem ad
per eundem M. Ubysz Suo et alior Nomine Actorem ex parte
tium Sympsaurki Venatoridam Dobrinez Act. per S. Paulum Zod:
Duski Coram Judicio presens Comparens et Judicium Decidendo Citta
Devenit Partis actoreae Partis Citatae Secundum ad Judicium Citatum ad affe:
ctationem Partis actoreae Partis citatae dat et Concedit dictatenus Figu
dictationem Partis actoreae Partis citatae dat et Concedit dictatenus Partis actoreae Jude:
dictionis Super Contenta Protestationis et Citationis Partis actoreae Jude:
quem Judicij Officialis Ad

Inter S. Justinianum Wrzosowna et Thomam Kosthowski Consortem in Assistentia
et Ignatij Wrzosek Fratrem Germanum pariter et S. Josephum Kosthowski

Gregrabiam Cartæ Loene Citt pnaliter. Coram Judicio presens Compa-
rens et secum pariter sen Poverte etc Judiciam Deidendo Citationem Parti
adverse Partis Citte Lecum ad Judicium edite Parti istig Dat et Semel di-
lationem Communicandum Documentor Prodeque Judicijs producend H

Inter. M. Nicolaum Julio Duica Siciliam Manens Ecclie pnaliter et M. Ignatium
a Louizha Lelinskis Lubdapiferum Terre Rueren Citt per S. Paulum Fol-
carlis Coram Judicio presens Comparente Judiciam Satisfaciat Citas
Dilationis Termini Dandum ad quam se in anteactis Judicijs recepera Im-
instante et quoniam non Satisfacit Providit Decidendo Terminum Sa-
tis ad Reddendum Partis Citte Lecum ad Judicium Instituendum Decimi Quate-
nus Citus Semoman Decumbrenum Adcorum Strenjonicalium Sen-
tentia Manuali Die Octava Augusti 1768 00 Anno In Favorem Salu-
ato per Actum ab altera Contrantam et ad Solvendum eadem Scripta
per Actum Subscripta Asseveratam Montemen pro tempore in eadem
Scripta prefixo Penalitatem hinc et ab acta presens pro Transitio
Festi Natalitatis Sancti Joannis Baptistæ Anno Currenti proxime
venturo Coram Officio et Actis presens Sub Pena Banni Decimi In
Casu Contraccendimi Civia Manifestationem Pleni Juramenti Publi
canda Salvis quibuslibet Rebus per Partem Actoream in Primo Loca-
tioni prefixo producendis et per Actum acceptandis ab ultima
quietatione retentis a quolibet Centum per quinque Marcos Mon
ganicales computando Rebus quibuscumque Depositis Juris et Probitatis
nibus Juridicis ad manus et quietationem Actoris Soluta et realita
emmeret Lucta Pena Simplicis Quatuordecem Marcarum
Polonicalis Parti Lesa Semma Judicio quos permedium Jam
stanti pradicti Juris Solvenda. H In cuius Executionis

Inter S. Joannem Parochialis Camerarium Terre Respprodiense ex parte
et M. Cantum Ubyz Citt pnaliter. Coram Judicio presens Compare-
ti Judicium Decidendo Citationem Partis Actoree Partis Citte Lecum ad Judicium
edita Quando quidem Documentaliter probatus S. Joannem Paro-
chialem Actorem M. Joannis Ubyz Laboniam Genezendem L. Josephi Elion
de Bonis Nedany Lubditum Suum in Immobilem Labonicam Andreæ
de Bonis Nedanyno Lubdito locatam per M. vero Ubyz Actum in rem
S. Joannis Parochialis Camerarij Ins Respprodiens in Bonis Spiritualem
Episcopalem Labonicam Genezendis Labonicam Magdalenam L. Alberti Sacer-
dotalis Richon de Bonis Nedanyno Lubditam Suam eam vero Cedendo Actricem
Locanda in Vigilia Festi Sanctificationis V. Maria Anno Currenti Labi-
tuo resignasse portam eandem L. Magdalenam de Bonis Nedany ad Bona
Nedanyno Dominio respectu Episcopi Fisci Actorem quemadmodum et Arcadiensis
eandem L. Magdalenam Innovasse et Jubet præcepisse non tamen per
Administratorem eam ad requisitionem et officiosum Mandatarium
stum absente pro tunc Mattio Ubyz Dominio ex tradidisse Providit
Judicium presens Decernit Judicium M. Actus prefatam L. Mag-
dalenam per se S. Parochialis Actoris resignatam et officium arcad
apud Administratorem Mattio praventum pro Sequenti Judicijs Statu-
at et Actoris cathedra H Cum rebus ejus propijs ut ipsemet
M. Ubyz aperit.

Inter M. Joannem

Inter M. Joannem Carteum Ubyn benalondam Sbc et pnaliter et ~~Paulum~~ Grabli MM. Contentiam de Lospobalslie olim M. Joannis Grabli Lubsidiarie de Bispojdicam Schictam Carteam Viduam Matrem et Paulum Filium Grabslie Ettos per S. Josephum Godlowsli et S. Samuelem Semowsli Ett pnti coram Judicio presens Comparentes Quo ad actu Litem ong MM. Grabslie Inter Lutum Clencii Partem actoream docere caned Partem de Jnd et Contestis et juniam S. Matthias Grabli Frater et Filius Ettoram in Primam non Jstruit Proinde Judicium pracens necessarium esse cyeret S. Matthie Grabli Filij et Patris Ettor pro Segue Judicijs Sabilitationem adjuvenit Ll

Inter MM. Sorabiam de Lamjowslie olim M. Jacobi Chamski ~~Rebictam~~ Lubsidiarie de Prid Sbcz Rebictorem Consortem Viduam Matrem Joannem et Adamum Filios Chamslie tum Jnfidelem Judeum Abraham Juteo Uxor Tabernatorem Schabarienem act per eamdem M Chamslie Uxorem et alios autorem nne pnaliter et M. Joannem Chamslie Enisse mdam Sbcz ac alios Ettos per S. Paulum Zoll Durli coram Judicio pracens Comparentem Judicium Jeudendo Citationem Partis actoree Partis Ettae Litem ad Judicium dat ad assitationem Partis actoree Partis Ettae ~~Litem~~ dat et Concedit Dilationem Juquisitionis Super Contenta Sobrita Ettorum dat et Concedit Dilationem Juquisitionis Super Contenta Sobrita Ettorum ad Tenendi et Citationi Partis actoree Jn Segued Judicij Lris duende Ll

Inter M. Adamum ~~Sbcz~~ Sbcz Bromirslie Vexillijferum Sbcen act per S. Stanislaum Olszewski et S. Antonium Czernowski Ett pnaliter coram Judicio pracens Comparentem et Secum Judicium Contendentem et quidem actoreo per Ett Sanas respectu Compillationis Diarum assignationem permissionis Jnquisitionem ~~Lucram~~ Actorum in Bonis Wsslowo ad Capitaneatum Sbcen spectanz unius Lub die 27. Februarij altenius Lub die 6ta Martij utrius anno pracen Lub certanem Conclusionem et quidem actoreo per Lris Sanas Lub certanem Conclusionem Lubiectorem non manu Lua uenem Administratoris Bonorum Sbcen Lubiectorem non manu Lua uenem Administratoris Bonorum Sbcen Dispositorem Bonor Uxkowo cum Jntentarijs Acceptionis et in pignore Lris non Lubem non sine notitia Sui Compillationis et ex re Cerrum per in resarcimentum Damni aliquot Diebus detentionis nullum damnum et Juniam Sospesarem Bonorum Lrs Lubiectorum Lubiectorem habere Jnferente ac eximde Libertatem Lui a Patris respectu Compillationis per Judicium officij pracen Lubsequendam Contendente Lucrum Partium Contendentium Jn Judicium Lrum Jnducti ex audito Judicium Jeudendo Citationem Partis actoree Partis Ettae Lrum ad Judicium dat Citationem Partis actoree Partis Ettae Lrum ad Judicium dat Liquidam Compillatis manum cum his Personis est nouva Juniam et damnum Jnfert Proinde non pose Ettam Sanas evadere declarat Lrum mo Comparendo affrenatam Audiciam Compillationibus ~~adeo~~ Subsidium Litem adjuvenit et ~~decernit~~ Licet quidem Ettus majores promeruent Sanas ad minores tamen ex Clemencia Sui Judicium pracens Considerando decernit Quatenus Ettus in expiationem Compillationis Lue Comparitio Partium Cartis pracen ab actu pracen in ordo Septimanis Jnfredictas cuius Lapsionem Juriam per spatium Sex Septimanis Jnfredictas cuius Lapsionem Juriam per spatium Sex Septimanas manendum Sine Jntermissione Continuet et expleat ac in eggressu de Jam Vadiem Capitaneale actoris in Prio Sui eggressus de Juris Judicijs Lubs Pena Damnorum tam quo ad Lapsionem Juriam quam quo ad Lubitionem Vadij Coram alijs officij pracen Juris Manifestationem

Stationem

faciendum publicandæ Judicio eum per medium ejus instanti petita pos-
sessum Literis solvat et realiter evacuetur. Decretum præsens &c.

Inter M. Paulum Lithowski Dapiferum Lucovien. ad pñtem et M. Mariannam
de Szczawinskie olim M. Lucæ Malczewski Judicis Lasky Oloc. Cracovien.
Relictam Viduam Matrem Ottam in vita agnitricem decumben per S.
Dominicum Kowalewski M. M. Przepsam S. Antonij Wolczki Cracovien
Theologiæ Doctorem Annam Venantiam S. Juliannam Malczewskie Virgines
Impetras Filias Ottas per cur. S. Kowalewski. Quam Judicio præsen
Comparere et secum Judiciter contendere etc. Quoniam Bonifacius Mariam
de Szczawinskie Malczewska Testo agnitricis decubitus Infirmitatis et Debili-
tatis Infirmitatis eidem Conredendam requisit Providendum S. Kowalewski
reponens Comprobet in actu productis Testimonium Testo agnitricis episcopi Male-
bellen Notarii habet ita ejusdem S. Sanctæ Jesu Spiritu Responsione adversæ
Præstitit Quo attento Responsionem Comparentis eidem M. de Szczawin-
skie Malczewska dat et Conredit Debilitatem Infirmitatis ad sequens Mensem
Conredendum Comparentem autem Causam præsentem ad Primos sequentes cor. Judi-
cij Conredit Canonicali Observatione Termini.

Inter M. Nicolaum Jakubowicz Szczerowski Oranen. ad pñtem et M. Casimirum
Zielinski Dapiferum Zaorskiego Actorem per S. Paulum Lithowski Oran
Judicio præsens Comparentes et Judicia præsens Comperens &c Debitis facto
Actus Decreto Judicij Lis in datectis Suis Juridicis Evasionis Juratorie
Lata Juris tale Standum quoniam Comparens Actor cum in Judicij
Communicabilibus Lis Causam majoris Importantiæ affectata pos alle
gat et eidem Debilitatem Majoris Conredendam affectat Unde eidem
Actato dat et Conredit Debilitatem Majoris quam pro sequens Judicij Ex
juota Lege probare Tenebitur &c

Inter S. Jacobum Parentem et Bartholomeum Filium Stephanie Actores
Actos per cur. S. Bartholomeum Stephanie Filium Lis et Parentis
Lis me pñtem et S. Jacobum Stephanie olim Joannis Filium
et Mariannam de Dembrowskie Juriam Conjuges Andream Antonium
Luszczickie Actos et Actores per S. Andream Luszczki Lis et alios Actores
me pñtem coram Judicio præsens Comparentes &c Judicium Deducendo Ac
tiones Partium Utrarum Libi mutuo abinvicem dictas ad Judicium officij pre
sens dictas Quoniam Causa præsens Condescensionem merctur Unde
Judicium præsens necessarium esse Condescensionem Officij Lis unius abre
tis non obstante Capitulo tempore adveniente Quod observatum mutua Partium
Lumptus præsia Se absentia Lis temporis Dilatione Conducendum Con-
descensum de Inscriptione pendorum Violentij Damnis Juxta Inquisitionem
Juretur Inquisitionem expedient Juramenta pro necessitate negotij
exigiet Confiscationem pretendionem Lis a quo Competient præstan
dam demandabit et finaliter Partes in Omnibus pretensionibus
nihil Intactum et irrevocatum relinquendo pacificabit ac ad Contenta
Mutuum Partium Comparentium Benitas pretensiones recolvet de-
cidet Definidicabit et moderabiliter Lapis Officij Decisionis Partes
Parere et acquiescere ac Judicatum pati Lub Pena Decimationis Bo-
norum Condescensionis Leger Parti Contravenienti publicanda Debe
ant et Recebentur Lista Pena Simplici Quatuordecem marcarum
Polon Parti per Partem Compensanda Judicio quoq per Partes dictan
dum per medium Instantis Solvenda Decretum præsens &c.
ad Bona Stephanie Polonium

Inter M. Nicolaum Jakubowicz Szczerowski Oranen. ad pñtem et M. Mariannam
de Szczawinskie olim M. Jacobi Chamelis Lubieniecki Judicis Cracovien

Relictam

Actiuatum

Exceptum

Relictam Quorsten eiusdem Matrem Joannem et Adamum Chamskal
Filios Actor per eand. M. Rosaliam Chamskia Matrem Suo et Filiorum suor.
omn. pnaliter. Coram Judicio prasens Comparuit Ad obiectam a Latere Con-
demnationem ex Parte D. Matka Angelici Curali Burgrabij Castri Cracouien Satis-
factionis Pena Secunda post Dominicam Conductus Paschae anno praesenti ratione
non exolutionis Summae Bijginti Asperorum Hungaricalium una cum proui-
sione ac Pena Lucia Priam Marcianam Solonz Decreto Judicij officij praesen
Pena de anno post D. Invocavit Quadragesimalis anno Currenti Judicium
Tenuj pretendi ab una et prafatam M. Chamska parte altera modo
ad dictatis Tenuj cancellarij M. Chamska docere de loco Standi Pandendi Sub-
icienti se modernamini Judicij Ipsa M. Chamska Decernit Judicium Quatenus
eadem M. Chamska Actor Pana ad Implendum Quatuordecim Marcarum
Solonz Sexti obiacens Insuntia ad huius loci Standi Judicio verificandi
am Principalis Sub Pana Banitionis ex Regalis Praerogativa publicanda
Solbat et realiter et enumerat habere locum Standi eadem M. Chamska
Judicium praesens Declarat Partibus negotium Introducere mandat in Pro-
secutione negotij Licet quidem Pars Actoria prosolutis ne Decima Mille
Florenis Solonz Partem Actam pro Judicij praesens Conuenit Cum tamen in
anteactis Judicijs Suis Decretum Condescensionis ad Primum M. Jakubowicz
Actoris Solutionem Summae principalis ac Bonificationem Praetensionum
in se Continens Inter eadem Partes Interuenit Prout de Partium actorum
Decretum Solutionis recepisse Summam ad praesens non posse docuit
ut declarat quemadmodum eadem In Judicio Condescensionis vendicandam Judicialis
Decreti praesens ejusdem Pars huius M. Chamska Obtentu et publicatis

Citatus D. Stanislaum Kudelski ad Pnaliter et M. Ignatium Szaplarski Venatorem
Jobionense Actam per D. Stanislaum Bruscy nomine Infirmitatis Nantium
Coram Judicio praesens Comparuit Ex amputata Dilatione Infirmitatis
uti in Causa personaliter non requiente Partibus Expensis mandat
In Capeminento Teneri Partem Actoriam Partem Actam docere de Jure et
Contentis Dominicalibus, In Prosecutione Partibus negotium Judicare
mandat Satisfaciat Actus Dilationi munimentorum ad quam Se in antea
ctis Judicijs recepserat Principaliter et Licet Comparens Pars Actae a Compareti
ne Satis Acta Recidit Lapsena taxatis per resolutionem Satisfactionis Dilatio
ni Munimentorum Decernit Judicium Quatenus D. Stanislaus Kudelski realiter et Summe
Quaestorandi Ex Solonz Cum stat ipsi Parte de Acto debitum et Scriptum
ad quod agit Deperditum esse ita pijbum et Sanctae pene Amissi Sessionis
Arrivante Conductus et Edictum Stabilis Judicij ac prohuentiandum Juramenti
Actoriam praestiti in attendentia Actis Actis Praesentis Comparentis Actoris
ta Acta et faciem Judicij Sui Standi Quo attento Decernit Primum Partis
Actoria Resolvendo Suspensionem Judicij Sui Expensis factam Judicium
officij praesens Stabat Quatenus Actor Summam Duorum Florenorum Sexa-
Polonicalis nunc Juramento existant pene et ab actu praesente in acto Septi-
manis Coram officio et actis praesens Sub Pana Banitionis in Sua
se Contravalionis Acta, Manifestationem Quidem Faciendam ad Sta-
nos et quietationem actoris ab, quibuscunque Judicijs Juris et protectatis
nibus Justitiae Solvat Subscriptionem In Substitutionem Principalem Conde
mnationum ex Parte actoris Super eod. Acto In Judicijs Suis hac in Causa
obtentarum Jus Actus citat In Primo Solutionis Summae praefixo
et Sub injore Expensis Capesco in eventu Contravalionis Judicio Actoris
per medium Principalis Quota praesens Teneri enumerat Quita Pana
Panam Triplicem Quatuordecim Marcarum Polonicalis

Simplici Quatuordecem Marcarum Polond Sarti, Sarti fund Summa Judicio
dem̃ per medium fr instanti fol 1a prad Juris Solvendã

Inter eosdem ad pñaliter Tanq̃ quoniam Infidelis Lewek Jelonowicz presens In
Jmo dis parent & se condemnare pr Lucro ulterioris potestatis Executi
nis condemnare permittit Proinde Super eod dis parent decernitur con
demnatio prout pr Simplici Rejestro continetur & pro peragenda Exe
cutione addictus S. Burgrabius loci presen quivis quam Justa pro ej
sum peragat. Publicatum

Inter eosdem ad ut Supra Tanq̃ quoniam Infidelis Abraham Jeg nowicz pro la
drobinem presens In Jmo dis parent & se condemnare permittit Proin
de Super eod dis parent decernitur condemnatio prout pr Simplici Rejestro
continetur & pro peragenda Executione addictus S. Burgrabius loci presen
quivis quam solito Juris processu expediat. Publicatum

Inter eosdem ad ut Supra Tanq̃ D. Bartholomeum Saposchi literas pñaliter coram
Judicio presente comparentis Judicium decidendo citationem Sartis Literas
Sartis Citra Summa Judicii edictam Quoniam S. Bartholomeus Sapuchi
post Memoriam Quietationem S. Josephi Mordarski Manifestationem coram
actis Scripti Citationem Pena quintal post Festa Epiphaniorum Sacra Anno Cur
presente praetenta in ordine recessus a Jure obligatorio Libertatem
Juris Boni Salenysz Sortes dicta Mordarizea extendere partam reponit
seq eadem Manifestatio De tertatus est obtente eadem Manifestationes Re
missionem Causa ad Judicium Terrestre erget Proinde Judicium pro
sens attenta Supra dicta actu coprepa Manifestatione quod resolutionis
Judicij Leo non subjacet ad Judicium Terrestre Laudabrzeg propria Li
stitas remittendam Censet Conservando Sortes utrinq In Quibus
Primum Comparendi paratum peremptorium & pro Brag Cedentes

Inter eosdem ad ut Supra Tanq̃ quoniam Infideles Jonas Judaeus & Pueta Ju
daeus presens In Jmo dis parent proinde Super eod permittit Con
demnatio prout pr Simplici Rejestro continetur & pro peragenda
Executione addictus S. Burgrabius loci presen quivis quam prota
pro ejsum expediat. Publicatum

Inter eosdem ad ut Supra. Tanq̃ quoniam Sabbatai Serpidaei Infideles Judaei olim Infideles Abra
ham Olejer Judaj Jovis hez relicta Conjux Judaea Mater ac Succes
res ejusdem olim Infidelis Abraham presens In Jmo dis parent & se
Condemnare permittit Proinde Super ejus dis parent decernitur Con
demnatio prout pr Simplici Rejestro continetur & pro peragenda
Executione addictus S. Burgrabius loci presens quivis quam Justa
pro ejsum expediat. Publicatum

Inter eosdem ad ut Supra Tanq̃ quoniam Infidelis Abner Jakubowicz Juda
eus & Pueta Jovis hez presens In Jmo dis parent & se condemnare
permittit Proinde Super eod dis parent decernitur condemnatio prout
pr Simplici Rejestro continetur & addictus S. Burgrabius loci presens
quivis quam Justa pro ejsum peragat & Executionem Publicatum

Inter eosdem ad ut Supra Tanq̃ quoniam M. Constantia de Gerzhowskie olim M.
Ignatij Stampenhausen Caputanej Selecene relicta Conjux Ordinaria
pro Jmo dis parent & se Condemnare permittit Proinde Super eod dis parent
decernitur condemnatio prout pr Simplici Rejestro continetur & Executi
tione S. Burgrabij loci presentis Caputaneo prout Supra Publicatum

Inter eosdem ad

Inter eundem Actor Sequitur Tandem quoniam D. Franciscus Przyemski presens In Primo despect & se condemnare permittit Proinde Super eadem Jurisperitis deferetur In Quero Petitionis forti faciendo & Executionis condemnatio procedi In simplici Regesto continetur ac pro peragenda Executione & Burgrabius loci presentis quibus additur quam recito pro ea pera gat.

Publicatum

Inter M. Adamum Malinski Cameracium Granitalem Respondendo Actor pretendit Et quoniam D. Starczewscy Conjugi & Starczewscy Actis presens In Primo desparent & se condemnare permittat Bonde Super eadem desparent In Quero Solutionis permittat condemnatio cum additione pro peragenda D. Burgrabij loci presentis quibus quam recito pro ea expediat

Publicatum &

Inter M. Michaelem Solutinski Actor pro Inter Et D. Martinum de Joannem Czachowski Actis Dorotheam de Malinowskie olim D. Antonij Paskowski Petitam Consortem Reum quam Judicio presentis Comparentes per D. Paulum Zoltowski Coram Judicio presentis Comparentes Actor per Procuratorem suum Et quoniam non produxit Libros Consulares ac alteram D. Joannem Paskowski Petitam condemnare permittat Proinde Super eadem Petita Jurisperitis deferetur In Quero desparent decernatur Condemnatio prout In simplici Regesto continetur & additur D. Burgrabius loci presentis quibus quam Solutio facta est pro ea pergat.

Publicatum.

Inter D. Franciscum Miszewski Actor per D. Joannem Sulimski Pandem quoniam D. Franciscus Kowalewski Petitam presentis In Primo proponit & condemnare permittat Proinde Super eadem desparent decernatur Petita condemnatio prout In simplici Regesto continetur & additur D. Burgrabius loci presentis quibus Judicio peragenda Executione quam juxta pretactam expediat.

Publicatum

Inter D. Dionysium Strazinskie Actor per D. Paulum Zoltowski Coram Judicio presentis Comparentes Et quoniam Comparens Partes Actoris ad inscriptum Scripturae credit & condemnare Primo palam permittit Proinde Super eadem Petito decernatur condemnatio procedi In simplici Regesto continetur & pro peragenda Executione additur D. Burgrabius loci presentis quibus quam petita processum fuit expediat.

Publicatum

Inter M. Paulum Sobolewski Actor per D. Adamum Milowo adii Plenipotentem Presentes Illustrem & M. M. Dorotheam de Karczewo Petitam olim Illustris M. Valentini Rzeczycki Castellani Rawiczensis Petitam Consortem Coram Judicio presentis Comparentes Petitam Matrem & Tutrices Liberorum Petitam Sebastianum Sobolewski Actor per Procuratorem suum Et quoniam non Comparuit

Martij ani currenti proxime ventura Curiam officio et alijs presentes
sub Bona Bannitionis in casu contravencionis fiet in Prio loca mani-
festatis rem Pudicam faciendam publicand et cum bona provicione ad eadem
Lamina devenire ab altima quietatione retenta a quolibet Contum per
quemquem Computandos Salvis quietationibus de percolatis provicionibus per Sar
tem adtrectam in Prio Latas in prefixo pornicendis ac per Cartam sottom
acceptand abog quibuscis defectis pens et protestatis quibus Curia ad
manum et quietationem actoris solvat et realiter cum effectu Curia
Priam Marcarum Valore Parti dem Summa judicis benigna
tazdem pronstanti predictis solvenda.

Inter M. M. Franciscum Lugarlis et Mariannam de Benivolis Juriscon
conjuges Pianas Ligurem Versilliesos shortis Lorricate M. Shore
ueba Succumerarij Portianiles ad per eundem M. Lugarlis Mantuan Cur
et Consortes Sue mne pmaliter M. M. Josephum Victorinum et Michae
lem Fratres Inter se Germanos Scop Budzlie Thesaurandas Shoren
Actor et Judicat per cosdm MM Josephum Victorem et Michaelem
Scop Budzlie Suc et M. Josephi Scop Budzlii Fratris Sui mne pmaliter.
Coram Judicio presens Comparen et Seum Judiciter Contraverlig Quarum
Partium Controverijs in Judicium Summa pducta Exauditis Judicium offij
presentis Cum Sendo se decreto Repositionis a Judicio Tribunalis Cur Petitorie
Suum ad Judicium profinali Decisione partis Inter Partes nec Comparentes
Feria Quinta post Dominicam Oculi Quadrtem 1769 anno Petitoriatis
Partibus in causa presens experiri mandat In experimento Ulteriorib Caram
Partium Controverijs in Judicium Deputis Judicium hoc Deudendo Decitato
rem Partis Actoree Partis Citat Cum Apportatam Sententiam Sententiarum
ab officio Executoriali Burgensiali ad presens Judicium Absentatam
Quoniam Causa presens respectu Successionis post Obitum olim M. Dominici
et Anne M. Martini Lugarlis Consortis Fratris et Sororis Germanorum Scop
Budzlii tum post Obitum Decessum olim D. Josephi Zmijewskij ab olim
M. Theodora Scopobudzlia progenit Filij Fratris admittalis Cum ad Judicium
per Remissionem a Judicio Tribunalis Cur Retinoriq devenit quæ sine Con
descensione Decidi non valet Proinde recessum Condescensionem officij
Sui Jr et pro Veritia Festi Sancti Andreæ Apostoli Anno Currenti proxime
Ventura ad Bona Scopobudy ac alia ad ea pertinentia adinuenit hoc
officium mutuo Partium subscripto Condescensionem Praxia adita
tione MM Mosarlicia ac Illiorum quod vis pro ad Substantiam Scopobud
ciarum se habere pretantium Sub nro Jurisdicto ac emissione Juram
Eorum Jr pro Condescensionis presidio Comparendorum Relatorib
Extradendarum Citationum in propijs Distinctibus Actandarum Tem
pestive extradendarum pmittendarum prescriptam Regulæ Decreti
Judicij Tribunalis Cur Feria Sexta post Dominicam Seminiscere Quadra
gesimalem anni 1765 Inter Partes nunc Comparentes ac illor Petitis
coria pronunciati Comparationem Documentorum quorumuis Scriptor
Syragraphorum Contractuum Mapam Substantia elucidans prestitor
dam Sententiabit Juramenta pro exigentia negotij negotij per quem
Juterint et toties quotiesquem fuerit presstanda exigiet Legalitatem Sue
cessionis post Obitum quidem MM. Dominici annæ et Martini Lugarlis Con
sortis Scopobudzlii tum D. Josephi Zmijewskij ac Annæ Theodora Scopobudzlie
procreata Filiæ per quæ Curia et quomodo ac qua in portione devoluta
dem resolvet hic quidem et quo provenerit adjudicabit Actionem Conten
tam earum Partium tam ad presens Comparentium quam absentandam
et Comparendarum Reinudicabit et Sortes earum de Bonis ad Bona rece
trasferendo ad tenorem Commendam Decretorum Mandatum Executionis et pri
mitias de acta Superius Connotatas finaliter diiudicabit Decidet et mede
quorum Juterint ac quos negotium proposerint et per exigentia negotij
obstringit

Sabatus

Petitum

Et abeuntes cujus decisioni Partes utraq; et dubitando parere et acquiescere de judicatum pati debebant et teneb[antur] p[o] Lub[ras] Banq[ue] Bannitionis illo in casu contravenientes et de jure tribus publicandis Lustra Sana sim[pli]citer Quatuordecem Marcarum Polonicalem Parti per Partem tempestando judicio suo de quo presentanti per Partem ultimo per mediatum solvenda decreti presentis vigore.

Inter D. Laurentium Zelazinski actu[m] p[rae]sentem et D. Michaelem Dalowski Reum per D. Valentinum Zodarski coram judicio presens comparens et coram judice conveniens etc Satisfaciat actor decreto judicij de in antecessu judicij Intimatis Consurgentes promulgato instantanee et admittens Milli judicio ad pronuntiandum juramenti notam quo[rum] requisit actor notha in eodem decreto expressa Proinde Labsente ejusq; causidico decreti judicij eius advocavit Decidendo Primum Castri Lidzensis Decernit Quatenus actus Sacramentum Purgationis pro hominem ac Lenitatum manuale per actum sibi actori in Mileseuen die 18 Januarij 1745to anno datum in exemptionem juris obligatorij Possessionis contractam et ad solvendum pro tempore in eodem limpide specificatam non tamen hucusq; persolutam ut dicit et ab acta presente jure dicti Septimanis Quorum officio et actis presens Lub[ras] Banq[ue] Bannitionis in casu contraventionis circa Manifestationem fidei faciendum publicanda ab eoq; quibuscunq; defectibus juris et Protestationibus juritus ad manus et Quietationem actoris solvat et realiter enumeret Lustra Sana Primum Marcarum Polonicalem Parti actoreae Parti cum Sententia judicij autem citato Juramentato prodi juris solvenda decreti presentis vigore ut Juramento Corporali ad presens exacta

Inter D. Paulum Lenijewski actu[m] p[rae]sentem Et quosdam D. Primas Hieronymi Actor presens in Jure deducit et de condemnare permitti Proinde deposcit Reum presentem ad Solutionem Summae circa praescriptionem ad eoq; prosecutionis Deducendi Lucrum Solutionis

Marcarum Polonicalium Parti actoreæ, Parti Cum Summa Judicii Loco quæ Istidem Præsentate præsi Juris Lubuendæ.

Inter 22 Victorem Romanowski et Feliciannam Gostkowska ad per cenes S. Victoris Romanowski Leo et Consortes Luc me pnaliter et 22. Mariannam de Sebie Nowi Venceslai Gostkowski in Loco agitudinis decumbere Consortem Matheum et Albertum Rheim Gostkowskie Actor per S. Dominicum Nowakowski Sum Judicii præsens Comparente Pardem quoniam S. Venceslaus Gostkowski ipse non Comparente in Prno dei parct et se Condemnare permittit Proinde Super cadem Re Pardem Condemnatis pmus in Simplici Regesto Continetur cum addidine S. Burgrabij Loci præsens Cepisois pro pergenda Executione quam recio pro se expediat.

Publicatum

Inter S. Fortunatum Ciesielski Vexilliferum Chalicen ad pnaliter et S. Ignatium Lisiecki Actorem per S. Joannem Lisiecki Fratrem Suum Judicio præsens Comparente et Judicium decidendo citatum non Partis actoreæ Parte Citatum Sempti ad Judicium citatum Decernit Judicium Locatum actor rolitem Sempti ad quod agit In Segnem Judicij Regis Composita Sors quam Compositatorem Libertate vel non Judicium Decernet id quod Juris erit &c.

Inter M. Petrum Ciesielski Vexilliferum Chalicen ad pnaliter Pardem quondam M. Michaelem Zakrzewski Vexilliferum Zawichostense Actoris præsentis in Prno dei parct et se Condemnare in Loco Alterius Portis faciendæ Executionis permittit Decernitur Condemnatus prout in Simplici Regesto Continetur cum addidione S. Burgrabij Loci præsens Cepisois quam pro Tax pergenda Executione.

Publicatum

Inter S. Jacobum olim Joannis Stephani Filium Stett pnaliter et S. Josephum Wojciechowski et Evam de Solcz nabie primo olim S. Stanislai Lisiecki secundo ad præsens voti Judicem Consules Civium et Matronam eorum Andream et Antonium per Loca Virginem Impuberem Lisieckie Privignos et Filios Patris et ad per S. Andream Lisiecki Leo et alios ad Us me pnaliter et S. Annam et Josephum Civines Impuberes Stephanowskie Actis per S. Jacobum Stephanowski Parentem Coram Judicio præsens Comparente et Judicium Decidendo Citationes Partium altarum Libellum Judicium ad Judicium citatas respiciunt ce Consuetudinem Judicij Lubi Capitalo tempore unius abscentia non obstante ad Bona Stephanowski advenit Quod Judicium mutuo Partium Sumptus Conducendum Condescendere de Certibus Bonorum Stephanowski olim Honorati Joannem Stephanowski Partium Parentem et quem Convenit Inquirat Juxta Citabit et quem quantæ Portio Competerit Comparitis Partibus Documentis et per Judicium Lium Tractatis Citatis Inter eas dem Partes cadendet Juramenta pro Cadentia negotij excipiet Inquisitionem sine quitas portulaverit Expedict Causa Paterna et Materna Liquidet et Cui a quo Competerit Omnimodam Satisfactionem præstandam Cis imponet Pœnas Super quo Litterent Progabit Partes in Centum præter Lignidas Damnis et Violentijs ad Intentenda Immodum Partium altarum finaliter apponet Decidet Cis Judicabit et Moderabitur Cepis Decisorio Partes utraq parere et acquiescere ac Judicatum pati Sub Pœna Grauis tionis illo Pro Tno Condescensionis Super Parte Contravenientæ publicandæ Jubebant et Penedentia Lata Pœna Simplici Restaurandam Marcam Polonicali parti per Partem Compensanda Judicio quoq per Partem utraq Ministranti per medium præsi Juris Lubuendæ.

Inter M. Ignatium Wenda Sinicarnidam Vlactaviem ad per S. Matheum Lenz Assessorem et Antonium Albertum Jezierski Capiferum Stacy Andreæ Impetitum Kotalowski Honoratum Jezewo et Jnedowo Administratorem per per cenes M. Kotalowski Administratorem Lucæ et Simeonis Judicis me pnaliter

Dum Infidelem

tum Infidelem Maraem Abrahamowicz Taberne Jeresien arendatorem
Actum pmaliter et D. Antonium Rezrotarsli de Actum et long M. Albertus
Jeresli Dapiferum Plocens Dnum Nem Ignatium Hodalverles admodi:
stratorem alt Infidelem Maraem Abrahamowicz alt. Coram Judicio
presen Comparens et Seum Judiciter Controvertens Coram Judicio presen
Comparens et Seum Judiciter Controvertens Satisfaciend Partes utrag decreto
Judicij Lis In punctu Juncta additionis D. Antonij Rezrotarsli pro sta
tutione D. Dominici de Boni Milewo Subditi ad Dnum Infidelem
Judeum Maraem Abrahamowicz arendatorem Jeresien Inter Partes
utrag lato Instanti et quoniam Partes D. Antonium Rezrotarsli pro se
Judicij presens additorem de my D. Rezrotarsli additores esse per
parentem In Judicio Litis Proinde Partes easdem Satisfecisse Decreto edito
dicendum et additionis ita ag Satisfactione Pertibas negotium Inducere man
dat In Judicatione negotij ulterioribus earum Partium Juris versus in
dicium Suum Judicialis ea audiri et judicem M Wenda audiri et quis sub
diti restitutionem equis Laboriori Francisci Subditi de Boni Kuchary reserter
quoniam modo ad Infidelem Judeum Maraem Abrahamowicz Taberne Jere
sien Arendatorem Actum deventi Contendentis aut Solutionem Tradequem
equis pradicti Laborioi Francisci proprij exponentes, additati vero Domini Antonij
Rezrotarsli pro executione profecti Infidelis Judeg Arendatoris Taberne Je
resien sed potius pro statutione Similiter Laborioi Francisci de Boni
Milewo ad equum eandem Arendatori Jeresien vendentis Conventi eundem
Subditum de Boni Milewo officiato Actum Feria quarta post Festa Sanc
ma Pascha Anno Currenti proxime preterita Coram alto officij presente
per Malum Rei Julium Procopium Adamum Sielala de Ey Davo non pre
venisse allegantes Judicium citag officij presen Deinde ad additationes Par
tium Suam ad Judicium D. Rezrotarsli pro statutione Legendi Labo
rioni Francisci editas Decernit Quatenus Idem D. Rezrotarsli additatus
evadat In eam Juramenti Solitam prout Lex officium exigit requisi
totiens mentionatus D. Franciscus in Boni Milewo non extiterat requisi
tus et additatio eam non procedit Ita ipsam D. Sancta Jeremiste Sapiene
diuvante Lex In sequens Judicij Lis cum eius acro Succumbens Judi
Comprehensis Causam prasens ad Decisionem Causa respondi Judi
candam H. II per D. Paulum Lodi Scartii.

Inter. D. Joannem Sorczynski alt pmaliter et D. Franciscum de Romanowo Rozin
skie Actor per D. Mathiam de Zyndowski Et quoniam D. Rozinski Com
parens recedit a Jure Principales condemnare permittat Provide Leges
ejus Statutis pallibus Decernitur Condemnatio prout in principio Regestro
Continetur pro pergenda Executione D. Actoris Bona Rozinskij Bonigradij
loci presens quam pleta pro ejusdem persagat.

Inter M. Fortunatum Cieszewski Vexillifendam Halicien Actum per M. Petrum
Cieszewski Vexillifendam Halicien Fratrem Germanum suum Procur Suum
plenipotentem et M. Franciscum Konieczewski Judicium Procur Suum Jo
Actum pmaliter. Coram Judicio presen Comparente et Seum Judiciter Con
troverten Quarum Partium Contro versijs In Judicio Litem pendente
Et audit Judicium Decidendo additationem Partis Actoris Acta Partis Actae
Judicium editam pmittendo Decreto Juncta Solutionis
Summa ad Judicium editam Lemmas Duodecim Auricoreis Hungaricis et Lemmajori novem
decim Auricoreis Hungaricalibus pro equis condicata adjudicatam

Subdicatum

in antiquis Judicijs Leÿs Terra Scandu post Festum Visitationis Dñi
1768 anno. Inter Partes venit Comparentes Lato ad judicatum Decem
Judicium Laderunt Jo Petrus actor Semunam promissam Suo Deum
Jurator Stanislaum Pine et ab actu predicto per Judicium Septima
nis Coram officio et actis presentibus Sub Pena Banniti Jo Casi
Contra adventionis Edicta Manifestationem Juris faciendam publicam
tum In Subsidium condemnatis Super Acto per actorem Jo Mo
Loketis in presentia obtenta ac pro Contravencione eisdem decreta Pena
Duplicem Quatuordecim Marcarum Polonicalium Actori, actori
Cum Semma Judicio quoq permedium in instanti Juxta proces
sionis Solvat et realiter Emineret Lita Pena Prius Medianti
Polonicalium actori In Primo Sapratio Judicio vero per medium
In instanti prout Juris Solita Solvenda.

Inter S. Adamum Woldarki actorem Litterum priuiliter et Ll. Andream Joannem
Luigecichie Actor et actores per S. Andream Luigecichi Suo et Suis Ad
anticis Luigecichi me priuiliter ac S. Ignatium Luigecichi Actor per S. Ste
phanum Obrembski Coram Judicio presens Comparuit quo ad actoratum
S. Woldarki Cong Ll. Joannem et Ignatium Luigecichie Teneri S. Wold
arki de Duo eos Ll. Luigecichie de Primo et Contenti et quorum non
docent provide Supradictos S. Luigecichie de Primo presens Abeos fuit
et provenitus Coram ites Partium Comparens Contradicens in Judi
cium Suum Inducti ex adverso ad affectationem Partis actoreæ Lis
cet S. Woldarki Partis ut ipsi vero Ll. Ignatius Luigecichi de Duo et Convenit
et Partis Dilationem Juramenti Pro sequens Judicij Leÿs de Contestatione Litis
Dilationem Juramenti Pro sequens Judicij Leÿs de Contestatione Litis
Ll. Woldarki. et Protestationem edubium Ll. Judicium Decidendo
Litationem S. Woldarki Ll. Andreæ Luigecichi Lucem ad Judicium Dili

Inter M. Thomam Cyprianum Chorten Leviscum armaturæ Prefectum
ad priuiliter et S. Paulum Bonelli Actum per S. Paulum Zoldarki
Coram Judicio presens Comparens et Secum Judiciter Contradicens Jus
petebat Dilationem memimandum per Comparens ad actum affectatum ut
per novellam Sabbata Sortibus ea pensi mandat In experimento
Evocandis earundem Partium Contradicens In Judicium Secum Inducti
Judicium decidendo Litationem Partis actoreæ Partis Actum ad Judi
cium Editum Proprium actorem ad Comprabationem Generalem
Super realitatem Semunæ Duorum Milliarium Sobole Gryptone
per Actum ab actore Contractæ sibi debitæ tum et alium Contend
mum Atalonis Sub Judicijs Leÿs Subsequens Judicijs Leÿs Subsequens Portgran
Cum Probationem dubitandum vero Non Judicium decernet Judicium
ent H

Inter S. Simonem Pawlii actorem Litterum priuiliter et S.S. Gregorium Charymbie
H Sub Comparticipium priuiliter Adiutorem Stephanum Nadrodarki Act Ju
dicem Layer de Bonis Charzyno Arendatorem Actor per cum S. Simo
nem Pawlii Coram Judicio presens Comparens et Judicium Deci
dendo Litationes Partium utrarum sibi mutuo ad Judicium offe
prosecutas ad affectationem Actorum utrarum In mutuis alle
rotibus et realibus dat et Concedit Dilationem Juramenti Super
Contenta Protestationem Litationem Partium In Sequens Judicij Leÿs con
cernit H. H ac alios Actor et actores per cum S. Gregorium Cha
rymbski Suo et aliorum Actorum et actorum nomina tum Ll. Michae
lem et Antonium Hospodarskie Actor per S. Paulum Zoldarki

Inter S. Antonium

Inter S. Antonium Reginaldi alt. pro alter. et Mm. Mariannam de Sena
uxorem eius ohis in fin. Lucæ Malcurti Judicis Curiæ S.ti Vincentii
Comparentem videlicet Metodem in lecto agritudinis decumbentem Josephum
S. Antonij Melchioris Consortem Hospitalarium Julianam ac Vincentium
Eleazarios Fratres Julias Malcurtios alias per S. Dominicum Sovra
Curiæ coram Judicio presentes Comparentes et secum Judicem continentes
Salisfactionis pars Actrix Libellum munimenti ad quem se in omnibus
Judicijs recepera Instantiæ Et quoniam Comparens Magnificus Mal
arbus Matheis causidicus in lecto agritudinis decumbens allegat Proinde
ad infrascripta admittendo reponente ad Juramentum in casu Hosti hanc
præfata Mag.ca Malcurtia Mater ea permissione Divina
in lecto agritudinis actualiter decumbit Jo in ministrante et admittente
Nobis Judici ad præmissa admissum Juramento Hostium Præstitit Quo
attento ad reposidionem Comparentis eidem Mag.ci Malcurtij Judicium
officij præsentis Suspensa Salisfactionis Libellum munimenti versus
Dat et Concessit Libellum nem Infirmitatis ad Sequendum &c.

Inter S. Joannem Diedricum Nonfinitum.

Coram Subdelegato M. Antonio Wormicki Regente Curiæ S.ti Vincentii in loco
M. Josephi Bronowski Universarij Briarei Vicegajtanei loci præsentis
ad actum præsentem apunctato Inter eosdem M. Vicegajtaneum Castri
S.ti Alberti alt. pro alter. et M. Ignatium Sagnaurski Venatorium ad hoc
binem alt. per Locum agritudinis decumbentem per S. Stanislaum
Suarzynski Coram Judicio presentem Comparentem Amputata Libelli
ne Infirmitatis de Causa personali tali non requirente Per
tabet experiri mandat In experimentis. Dandem juramentum Compa
rens M. Sagnaurski Venatorius Dobrinerg ad præmissa Comparen
tionem recedit et eumdem Principalem Condemnare permittit
Proinde Super eodem M. Sagnaurski decernitur Condemnatio provt
in simplici Regestro continetur et addetur. Peregrabius Vicepræ
sens quoris quam pienta præsentem expediat.

Antonius Wormicki Vicar. ad Lemum pro subdelegatum

Inter S. Stanislaum Chyczewski alt. et Cite pro alter. et S.ti Albertum Fuchs =
urski Sanctum Parentem Castrinsem Nicolaum Andream Cathari =
rum Virginem Primptam Virginem Josephum Parentem Mari =
annam Virginem primptam Filiam Petri Courlei Joannem Mathiæ =
orki et Mariannam Fuchs Conjuges Albertinem et Catherinam
S. Marburski Joannem Mariannam S. Joannis Lewicki Comitis
Margaritham Virginem primptam impuberes alt. et actores per
S. Albertum Fuchs Curiæ et alios Cites et citandos ac Insertum
Plenipotentem Coram Judicio presentem Comparentem et secum Judicem dice =
ptum Judicium officij præsentis Decidendo additationes Partium ut asseram
tium ad Judicium dictum a Decretum Remissionis Causæ a Judicio Mighod
Lui Petitorii ad Judicium presentis facta Inter Partes ad presens Comparentem Jeria
Tertia In Vigilia Festi Sancti Andreæ Apostoli mense Die Vigesima Nona
Novembris 1768vo a nno Petitorii primo datum edictas Decretum hoc
Executivum ad perfectam Executionem Deducendo Expensas Litis negotio Causa =
litate Curiarum Transactionum aliorumque Decretorum et Invectas Recepta =
riam ac Sententiationem Officij Libri ad Bona Transeuntis Vitalis et Judi
cii et pro Feria Quarta post Dominicam Regalium mox futuram proximo
minem adinvenit Quod Officium mutuo Partium Limpeta Condemnandum
Condemnatorium in Quantitatibus additationibus quem negotium proceditur et per
sibi abinvicem Expensandum

quem Interest Jurisdendis relationibus earum, Catalinum omnibus quodis
& Jus esse habere pretendentibus ad Sortes dictas Judiziales pertinentibus ex
porta Adarum Fra. Salvatoris quasvis Jn tanta hereditate Sortium dictarum
Just Jovianæ in Bonis profatis Erasmus Wolfi et Fabii dictarum Jnterve
nientes Cognoscet resolvet Cassabit vel approbabit, Decreta quævis respectu pra
missorum emanata revocabit vel approbabit, Succepsum ex quocumq fonte
emergentem resolvet, Hæreditatem Sortium Scriptarum Cui Competer
rit adjudicabit, Dotes Competentes Successoribus Justovianes assignabit Cala
lum di a quo juste provenerit prestandum Jnjungendo Partes casq Jn
omnibus & singulis earum Categorijs et Jntervenientijs nihil in tactum
et integrum relinquendo ad præscriptum Tenorem Decreti præalle
gati Executivi rerumantiamq Legis Justitiæ Manifestationum Termi
norem ac Documentorum Partium Comparentium et adhibendarum
decidet dijudicabit et moderabitur Cujus Decisioni Partes utraq et vbi
tanda pro Jmo Supremo parere et acquiescere ac Judicatum Spati de
bunt et Tenebuntur Jdq Sub Pena Banniti nis ipso in Jmo fiende
bunt et Tenebuntur Jdq Sub Pena Banniti nis ipso in Jmo fiende
Censuræ Super Contravenientes et Addictandis se non desistentibus Publi
canda Lustra Pena Semiplici Quatuordecem Marcarum Polonicalium
per utramq Partem Partibus per Partem Compensanda Judicio autem
per medium in cujus tanti precepit Jnsti Solvenda Decreti præsentis
Vigore. # Jnquisitiones si hactenus peractas pertractarint Juraldinas expedict.

Jnstr. M. Thomas Cyprianus Leonis Armaturæ Præfectus Actor pariter
et S. Joannem Jmocentii Camerarium Jmo Loco Actum per S. Paulum
Lobarski Procuratorem Plenipotentem. Coram Judicio præsentem Comparens
et Secum Judicem Controvertens Amputata Relationis munimenta
per Comparentem ad Acta affixata Acti per novellam Legem Lublinensem
Partibus experiri mandat Jn experimentum Exauditis earundem Partium
Controversijs Jn Judicium earum Productis Exauditis Judicium decidendo
Catalinum Partis actoreæ Actis Suum ad Judicium edita Jnsistendo
Jnscriptionis coram actis Castri Plocensis Sabbatho in Festo Nativitatis
S. Joannis Baptistæ 1766to anno per Actum in rem et per Perso
nam Relationi Super Summam Duorum Millium Zyppu
lini ad actu præsens pro Civilia Festi Nativitatis Sancti Joannis Bapte
in anno currenti Futuraq proxime Jmminente Coram Officio et
Actis præsens Sub Pena Banniti nis in casu Contravencionis circa
Manifestationem Jbid Solvendam publicandæ una cum re
versione ad eadem Summam proveniendi Quibus et Centum per quinque
Computando Librarum quietationibus per Actum in Jmo Loco Judicij præ
fixo reproducendis et per eundem acceptandis absq quibus nis dicta
gijs Juris et Rei Relationibus Justitiæ ad manus Judicis Solvat et reas
sumeret Lustra Pena Jmmo Marcarum Polonicalium in Judi
cato Cum Summa Judicio vero Reddem Jnstante Solvenda Juris
præsi Solvenda.

Jnstr. Actor pariter et eum Actam ut supra Coram Judicio præsens
Comparens et Secum Judicem Controvertens Partem Partium Sententiarum in
Judicium Suum Judicis Exauditis Judicium Decidendo Catalinum Partis
actoreæ Partis Actæ Suum ad Judicium edit Liquidem Causa præsens bene
Confessionem decidi non valet Propterea necessarium esse Confessionem

ad perdendum

ad fiendum Bonorum Cyrurg Jurat ~~Officij~~ Lei veniæ absentia non obsten=
te aut Dñ Bartholomæi Stockarli et Josephi Costoarli Kargrabiorum Se=
ctæ Dñi Cyrurgici pro Jenia Secunda post Festum S Michaelis ar=
changeli Anno Currenti noscitur ventura advenerit Quod officiani Dñi
Dñ Kargrabij mutuo Partium Sumptuum Condescendum Condescenu
rum Comportatis Contractibus respectu Venditæ eorum Bonorum Cyrurg
gicor Partes Juris ac Juramento Stare eorundem Bonor. De Juramento
ditibus Decisi et de certo damnificij et Juris Curatis Inquiret Investiga
cit Inquisitiones si necessitas postulaverit expedicet Juramenta dedi
qué Solutionem Luminarium Lis et a quo interierit Juramento et Late
factionem omnimodam quid Lis a quo provenerit prestandam de=
terminabit Partes in omnibus et singulis pro Exigentibus ad Con
tenta Juris Partes Citatas recognoscendo et Juris resolutum relinquendo
Judicium Lite rezolvendo pro Justo et aquo finaliter decidet et Diffi=
dicabit et moderabitur Lis decidendi dis iudicabunt et moderabuntur
Cujus vel quorum decisioni Partes utraq parere et acquiescere
ac Judicatum Pati Lib Pana Damnificatis illo in Juris Condescensio
nis Lesper Parte Contravenient publicanda debebunt et tenebuntur Lucta
Pana Simplici Deducendam Marcarum Polonicalium Parti parti pars=
tem Compensanda Judicio quo medium Juramenti Solito Juris pru=
dum Solvenda.

Inter N. Mananam Madaurska olim N. antonij Kowalewski Consortem
Relictam Viduam actricem personaliter et D. Mathæum Madaurski
Citatum Judiciæ aliter ac Dñ Stanislaum atq Catherinam Nlis Andreæ Kot=
cynski Consortem Madaurskie Citatos pro cui nec D. Andream Kotcynski.
~~Duo et Consortis duo mala malor.~~ Coram Judice presens comparens
et Secum Judicium controversiæ Sufficienti Compendium adinvenita Parti=
bus expedire mandat In experimentum Examinatis Examinandum Partium Jur=
ramenti Juris expedire Judicium Judicatis Examinatis Quorum Causa praesum
tum Juris Judiciarie Secum Judicatis examinatis Quorum Causa praesum
Competentis praesens In Judicio veritatem que Litis Condescensionem Fundum Bonorum
requirit Juris Vindicatio Panam que Condescensionem Fundum Bonorum
Lucrandorum Dñ Matthiæ Mazowiecki et Bartholomæi Stockarli
Burgrabiorum Castri Plocensis veniæ absentia non obstante Cautio
de tempore advenerit Lis Dñ Burgrabij presia de Judicatum Lis tem
pertive faciendo Juris mutuo Partium Sumptu Condescendi Con=
descensum Comportatis Documentis mappam Substantiæ emolumen
ejusdem Intimatis mappam Substantiæ acceptandi Lis mappa liquidandi
Constituta itaq mappa Substantiæ et liquidatis Summis Bonorum com=
petentem tam De Bonis Paternis quam Maternis apprehendi Judicium
Lectum Dotis correspondentem in rem ejusdem actoris Judicium Jura
menta pro exigentia negotij Judicij Inquisitiones si necessitas
postulaverit et expedire et Sub Juris Juramenti Summam quid Lis a quo
Competerit prestandam demandabat Partes ad Contenta Juris pro
Juris et aquo nihil in tactum et circa Litem rehinquendo resolven=
do etiam Judicium finaliter decidendi dis iudicabunt et moderabun=
ter dem Decidet dis iudicabit et moderabitur Cujus vel quorum Decisioni
Partes utraq parere et acquiescere ac Judicatum pati Lib Pana Damni=
tionis illo in Juris Condescensionis Lesper Parte Contravenientis publicanda
debebunt et tenebuntur Lucta Pana Prima Marcarum Polonicalium Parti
Judicium Citationem Partis actoris Parte Citata Juramentum ad Judicium dedendo.

Parti per Partem Compensanda Judicio quoq; Stetur per Partem alteram
præsentis Solvenda.

Inter SS. Cathetinam de Szelie ultimi nuptæ S. Petri Szerdahelij Relictam Sororem Ouam Matrem et Josephum Szelieszerski Filium ab et Cit per eumq; S. Josephum Szelieszerski Suo et Matris Suæ nomine Gnalem Administratorem Sacræ Regiæ Majestatis et Ignatium Vicepalatinum Cracoviæ Zakrzewskie Actor et ad per S. Paulum Zoltowski Juniorem Plenipotentem. Coram Judicio præsentem comparens et Secum Judicialiter Instituens et quæ MM. Zakrzewskich Restitutionem Importationem et Extraditionem Rerum Mobilium Libellet argentearum Sectimentorum Klieda Vehiculi ac alia rerum tunc et Summarium petrat MM. Carolum Zakrzewski apud SS. Szerdahelios et Szelieszerski stante recessu Josephi Civitate tanquam in Domo Cognatarum Personarum Levantalis gratia depositarium et Locatæ ad mentem Mri Vocantes et Inquisitionem ut deducta rum quantitatis Summarium et rerum reportationem ducendam per Judicium officij præsentis in iisq; fortiter urgentes Noviter vero Szerdahelios et Szelieszerski Civitate Vacandem Omnium perire hic Viennæ Importatarum in Scrinijs Curiæ et Stipulatorum existere ut deteriorationi Libellatarum rehabitudinem ac per MM Zakrzewskie firmiter pretendens et Superveritatem Importationis Curiatarum et Stipulatarum rerum bam apparibilium quam Occultarum Comprobationem Juratoriam præsentem in Judicio effugitans et instantanee offerens Juratus Partem Jophdverzyn Judicium duem Inducit exaudiri Judicium Dicendo Citatos res Partium utriusq; fuendæ Judicium et Citatas Sub pena respectuum negotij Decernit Quatenus SS. Szerdahelios et Szelieszerski Nuncupatas res apud se Detinentes hinc Viennam Sinduciat ad Cancellariam Curiæ præsentem Instantanee Importent et Scrinia ad faciem Judicij Wozniczy Regentis Curiæ Lib. SS. Plenipotentes MM. Zakrzewskich Recurrent et Suum Ordinem Judicium Regestrum Sufficienter Inscribant in instanti Exscriptas citatas Curiales Nuncupatas Regestrum hasce Scrinia prefatus et Regens obrigillet obrigillatis ejusmodi Scrinijs Regestrum per Partes prænominata et tam per ipsarmet Partes quam etiam per Juratum Regentem Subscriptum Curiæ Judicium Importent, Et quoniam Partes Regestra Curiæ Importatarum Consciverunt et manibus Suis ac SS. Plenipotentis MM. Zakrzewskich Subscripserant et Juratis facidem Decreti præsentis Judicis Sui perrexerunt Quapropter Satisfaciendum Partium Decreto eidem hac in parte adinventa Sententiat Judicium Quatenus Si SS. Szerdahelios et Szelieszerski Inscriptas res omnes et Scrinia obrigillatas MM. Zakrzewskich Suis cum Plenipotentis in instanti extradant Suis quoq; Plenipotentis recipientibus res et Scrinia mox in Cancellaria hoc præsentis obrigillatis in presentia SS. Szerdahelios et Szelieszerski ex Cancellaria instantanee rehabeant et quoniam Plenipotentes MM. Zakrzewskich nuncupatas res cum Scrinijs ad exteros deliderent SS. Szerdahelios et Szelieszerski rehabuit quam obrem Satisfaciendum Decreto Judicij Sui declarat. Si hujusmodi res Citatorias SS. Szerdahelios et Szelieszerski omnes res fatis olim M. Carolo Zakrzewskich apud se existentes hic Viennæ de Bonis Mobilibus quibuscunq; exceptis extradidisse Satisfaciendo Decreto allegent et Juramento confirmatis allegatis stare ad Juramentum habuit Item tamen SS. Plenipotentes MM. Zakrzewskich non omnes res fatis olim M. Carolo Zakrzewskich apud eos ab SS. Szerdahelios et Szelieszerski in Bonis Mobilibus deputatas et Locatas hic ad Cancellariam Importasse Quarimo non nullas res et Summas ad Operationem datas detinuisse pro fert ac eo Interesse Inquisitionem Comedendam Educi effugitat Quam obrem Judicium officij præsentis Juramento affatus SS. Plenipotentis MM. Zakrzewskich Parte ultro data Quærelæ Dilationem Inquisitionis repetitæ præmissorum Judicialium Juris Duendo Citat. Regestrum Comciptoram et per se ac per Judicium Suum ex Scriptas apud Sabtractu præsentis Judicium Subscripsit

Inter [illegible] Albertum

Inter 1711. Albertum Biedrzycki et Apoloniam Bromirska Conjuges ejd procuratorem Biedrzycki Mantuam suo et Consortis sue nomine pmaliter et M. Ignatium et Franciscum Ignowiczkie ejd nomine pmaliter Coram Judicio presentes comparentes ete Judiciam Actatorem Partis actoreæ Partis Citta Lucem ad Judicium decidendo Leomam Pars actorea Partem Citatam pro solutione Dotis aut exhibitis ejus correspondentis Dotis Lucem ad Judicium Convenit Proinde Judicium nec pasciam ejus Indescensionem Procuratum Bartholomej Borkowskie et Joannis Ludzinski Burgrabiorum Castri Plocensis Capitali tempore advenientis Bona Orzechowskie Piaszczany adjacentis Leis Dni Burgrabij amicis absentia non obstante mutuo Partium emptu Conducendi Condescensum antecessum Comportationem Documentorum Producendum Juramentj ejusq Comportatis eorumdem statutis Honorum Maspam Lebsontiæ Tam Paternæ quam Matternæ Continuet mero Credito rum liquidabilit de Leonibus investigandis Dotem Competentem quæ ex Documentis apponent assignabilit aut Sortem ejus Dotis actricem concernentis pro parte Citatam audiendi et Inquisitiones Testium recipiendas posse Laverit expedit et Juramenta pro ejusdem tia negotij exigendi Satisfactionem omnimodam quid Lei aquo competit postulandam demandabunt Partes hac in Categoria Magistratus et æquo finaliter nihil in actum et Irresolutum relinquendo dijudicabunt decident et moderabuntur Leges Decisiones Partes utraq parere et acquiescere ac Judicatum pati debebunt et tenebuntur Vig Lubecensis Bonis illis in Prno Condescensionis Leges Partes Contravenies publicanda Lucta Pœna semiplici Quatuordecem Marcarum Polonicalis Partis per Partem Compensanda et Judicio per medium in instanti pro qua pœna Solvenda Pro qua Condescensionis Prno Partes quorum interint et quos negotium exigent adjutare adactatis ejus Lubijore Lege prascripto Comparere debebunt et tenebuntur. Et per eosdem Dnos Ignatium et Franciscum Bromirskie Leges et Fratres Leis nomine pmaliter

Inter M. Stanislaum Dziedzicki Elisabetham N. Laurentij Dobrzyniecki Consortem et Dnam Virginem Innuptam Wolinskie ad presentem M. Dziedzicki et Wolinski Leis et Consortem Suarum ex Virginis Innuptis nibus pmaliter et Dnæ Stanislaum Sergiuszerskie ac Mariannam de Sergiuszerskie Nis Nicolaj Quisinski Consortem actor per Paulum Zdz Dantu Procuratorem Plenipotentem Coram Judicium presentes comparentes ete Judiciam decidendo Actatum Partis actoreæ Partis Citta Lucem ad Judicium decidendo Sigillum Pars actorea Partem Citatam pro Exceptione non Lucem ad 1711. Felicianum Venerolanum Simonem Annam Felicianam Sergiuszerskie sterilitor de hac Lite decepos actoram et Citatorum avanculos et amitas Lucem ad Judicium Convenit Proinde Judicium nec pasciam Condescensionis Dnum Bartholomej Borkowskie et Matthiæ Morawskie Burgrabiorum Cracoviensium Leis presentes Bona Orzechowskie Capitali tempore advenientis Leis Dni Burgrabij præsia de adventu Lis tempestive faciendo amicabili ne mutuo Partium emptu Conducendi Condescensuis mediante Comportatione Documentorum earundem requisitione et Intimatione Lucrapsis nem post Laprascriptos Juramenta sterilitor cita Jemetos evenient Samonas liquidabilit Dotes quem Competentes a Jijhebunt debuerunt mis quidquid Dominis Judicij Inquirent Investigabuntur Inquisitiones Testium recipiendas posse Laverit expedient Juramenta pro ejusdem negotij exigendi ne post Exceptionem Satisfactionem omnimodam perquem quid Lei Competentes Dotes mis nabunt Partes finaliter nihil in actum et Irresolutum relinquendo et dubia quæ ejus Judicialis Lucem Competentes resumendo dijudicabunt decident et moderabuntur Leges Decisiones Partes utraq

parere et acquiescere ac Judicatum Pati Lib Bona Bannitionis Mobilium Primo Condescensionis Liber Parte contravenient publicanda de debent Lucra Bona Simplicis Quatuordecim Morcanem Valoricalium Parte per Partem Compensanda et Judicio permedium inimtanti petita prosequi Soluenda Prout Condescensionis Primo Partes altera graem voluerint et quos negotium possent ad litare adeundi quoq; Lub rigore Suspensionis opposito Comparere et Judicatum petit Debere Quintus decretis prasens Rigore.

Inter M. Stanislaum Dziedzicki et Sophiam Sobczynska Juris eum Conjuges Actr per cessum St. Stanislaum Dziedzicki mantum Suo et Consortis Suae nomine propriis et M. Franciscam agnetem Albini neptem N. Valentini Trzebinski et Mariannam Nic Albertis Lis mistharelis Executoris Testamentarii Actor per N. Valentinum Trzebinski Suo et aliorum Actorum nomine proprio Citatum Decidendo Primum Partis actoreae Parte Citatae Suum ad Judicium citatam Quod Partes dent et Concedit Citationem Communicationis Instrumenta non medio tempore Compensationis Peremptoria In Sequenz Judicij Lis ad mentem Legis prouidendorum Fl.

Actor

Inter MM. Theodorum Joannem et Carolum Sobolnicki Tribunalis Assessores ad per cessum MM Theodorum et Carolum Sobolnicki Suo et aliorum ad nomen citat. et M. Elisabethem de Rowaniecki olim M. Ignatij Aspet Lapsiensis Legati Consortem Biduam Matrem Actam per S. Josephum Ciotkowski Tenentem percatem Citat Sufficientiis Insinuationis Compareat Dominum Citatum Quoniam Comparens M. Weslowa Citata Sufficientiis Compareat non Insinuata et Citatum Primo loco Suum condemnare permittit Provide per cas M. Weslowa Matre ac Lucasoribus olim M. Wespel Dapiferi decernatur Condemnatio prout In simplici Rejectu petitur cum debita Expensarum Judicialium Refusione Quapropter Citatum Publicatum.

Inter M. Carolum Sobolnicki Tribunalis Assessorem Actr ad per M. Theodorem Sobolnicki Tribunalis Palatinatus Assessor Citat et Judicem per S. Matheum Jerzykowski Comparentem Judicio praesentem Compareat et Judicium Citationem Partis actoreae Parte Citatae Suum ad Judicium citatam Decidendo Quoniam Causa praesens mentem Condescensionis Provide Judicium praesumptionem Condescensionis de Bona Sorolin 22. Bartholomei Jerkowski et Josephi Ciotkowski Bl Ploeren Capitalis Tempore praecedente Jamen Dignitatis Testatoris S. Joannis Baptistae Anno Currente prodime venturam subsequendam advenient Jus St. Burgrabij unius absentia non obstante praesentia de adventu Jus temperive praevia advisatione mutua Partium Sumptus Condividendi Condescensionis comparatis Documentis Jus obligationem enucleantibus de desolatione aut reparatione Bonorum auctione aut deperditione Juramentum Dominicantis et Judicij Inquirent Investigabunt Inquisitiones in recepta portabunt et expedient Juramenta pro cujuslibet negotij exigentia Latis factum Omnimodum tam quo ad Solutionem Summa in obligationem Bonorum Sorolin exposita quam quo ad praetensionem Canetas Cui quid a quo competient praestandum demandabunt Sententiam finaliter ad Contentum Primi Libelli intactum et Resolutum rehinquendo pro justo et aequo exponit Decernendum cabent Decidant et Moderabuntur Cum Objecti Diminuicabit Decidet et moderabitur Copia vel quorum Decisionis Partes utraq; parere et acquiescere ac Judicatum Pati Lib Bona Bannitionis In Casu Obtinentis Primo Condescensionis # ac Judicium non resolvendo.

Contraventionis

Contravenientes Luper Parte contravenciente publicanda debebunt et Pene =
centum Lucia Pana Simplici Quatuordecem Marcarum Polonj Parti
per Partem impetrandae Judicio quoque per medium Juramenti praesi
Juris Solvenda.

Inter M. Joannem Lokolnicki Intimidam Nomine D. Josephum Lo=
kolnicki Tamulum ad per omne M. Urbanidam Dominum Suo et
Famuli Sui me maliter M. Leonem Gordanki Thesaurarium Regni
nunc in certo agitandi dominj decumbentem Citatum per J. Adamum Grabski
coram Judicio praesenti comparendi Judicium impetrata delationem per Litis=
per Reponentem et Comparentem a Parte citata ejus M. Gordanki con
tendendo affectata ut in Causa maliter non requirente Partibus
res penes mandat in experimento attendibus earundem Partium
Controversijs in Judicium Juramenti exauditis ad assolutionem
Partis actoreae Parte citatj dat et Denedit Delationem Inquisitionis Sue =
per contenta Inter Latidnei et Citatidnei Partis actoreae praesentis Judi
cij Lujs Ducendae Ut Pro quo Imo reponendarum Inquisitionum
Pan citta Stanestor Jacobum Imo coram et Josephum Falecki Tenores
Magistratus ac alio[rum] coram Magistratum Operationis Trium Comprehen
sor Lub onere Causa praesenti stabilere Tenebitur:

Inter D. Antonium Morawski et Constantiam Lwascekowska Judicem Curiae
actore et Partem D. Marianni Morawski maritum suum et Consortis Sue me maliter
et Rudolphinum Parsi actd et actd per D. Mathaeum Lenyskowski Coram
Judicio praesenti Comparendi etc Judicium Decidendo Citationes Partium
attaramq Lebi abinvicem Lucrum ad Judicium edictas Jeronimum
Causa praesens respectu fundi praesenti in Judicio versetur
Proinde recepiamque Considerationem ad fundum Honorem Stru
zjna D. Josephi Kotwarski et Mathaei Lenyskowski Burgrabiorum
loci praesenti Capitali tempore advenit Dni D. Burgrabij omnes abre
non obstare praeia de adventu dni expertis faciendo dirimendae Litis
Partium Sumptus Conducendi Considerationi reportati Documentis Jus Pene =
tatium representantibus de praeminato nihil actus vel diminuti Damni
et Juramenti Quoniam Inquirendi Quaestionabant mediantibus etiam Inqui
sitionibus si necessitas portulaverit expediendis ac Juramenti obtine =
capitas edizent exequendi Satisfactionem Omnimodam quantum
quid Juris et a quo competierit ad Contenta Honorem Partium attaraq
nihil in tractum et Presolutum relinquendo pro justo et aequo Partes
attaraq finaliter diiudicabant decidendo et moderabantur Legis vel
querum Decisioni Partes et agi parere et acquiescere ac Judicatum
Sati sub Poena Banitionis ulto in Omnem Considerationi Super Parte
Contravenientem publicanda debebunt et Penebunt Lucia Pana Sim
plici Quatuordecem Marcarum Polonj Parti Parti per Partem com
pensanda et Judicio per medium Juramenti praesentis Juris Solvenda.

Inter D. Antonium Morawski ad maliter et D. Stephanum Morawski Citatum
maliter Coram Judicio praesenti Comparendi etc Judicium Citationem Partis
actoreae Parte citata Suum ad Judicium Certum Decidendo Juramentum
manuali per D. Stephanum Morawski D. Antonii Morawski dicti Sub die
28ta Julij 1771mo Dativato effectuationem Citationem Summarum Centum
Lectidecem Flor Polonicos ex pretio Sortis Honorum Jorcia restantis

et alterius Vrjikti Zyzphonem pro reparatione dificiorum Consitutis conti-
nenti de cruit Judicium Idem Partes citates summas recenitas ses-
tum octodecim flor Polonj et vjginti octo Zyzphorum hinc et pro tjtia
Festi Nativitatis Sancti Joannis Baptistæ anno præsenj proxime Summi-
nandj Coram officio et actis præsenj Lub Pana Bannitionis Inscriventra
rentionis circa Manifestationem Jdem faciendum publicandj cum pro-
visione ab eadem juvenenj per quinque a centum computanda e sola
Summa centum octodecim flor Polonj Convenenj absq quibus rei dispu-
tjj Jeni et Protestationis suæ Jactitiæ ad manus et quietationem actoris
Solvat et realiter annumeret finita Pœna Jnsuper Marcarum Polonj
Partj Partj ~~pro Parte Lumma~~ Compromissa Judicio quod totidem Jnstantis
præsentis Juris Solida solvenda.

Inter S. Casimirum Stanislai actorem ex una et S. Ludovicum Cerrenbi Co
~~ex una~~ ex altera Coram Judicio præsenj Comparenj etc Judicium citationem
Partis actoreæ Partem citatam audiendum Judicium Litis Expensa citatis fa
ctione dilationis Memoriendorum ad quorum se præsentatis Judicij Sen citta
recepera recepisse per hæc Sententiam ad ferendum Honorarium Ly-
cherice S. ~~Matthiæ Massojecki~~ et Josephi Comitum Borgrabiorum
Loci præsenj Captata Tempore advenit Quia S.S. Borgrabiorum absentia
absentia non obstante præcia de adventu Sui competentis e faciendo ~~ejusdem~~ Sui
Sui Partium Semptis Conducendi Condescensii præcia reproclive donec
nentorum per Partes Summas ex pretio Honorum Lycherice proven-
entes Liquidabunt quod si aliqua Summa restans Liquide apparuerit quod
Summa Solutionem Jnjungit et Satisfactionem omnimodam quantum
ei Competent demandabunt Rihil citatum et irresolute relinquendo.
pro Jure et æquo finaliter dicendicabunt decident et moderabuntur Ju
dicandi cabit Decidet et moderabitur Cæqui vel quorum Decisioni Partes
parere et acquiescere ac Judicatum pati Lub Pana Bannitionis Hoc in Mo
Condescensionis Super Pacta contravenienj publicanda debebunt et ten-
Centum Lita Pœna semplici Quatuordecim Marcarum Polonicalium
Partj per Partem Compensanda et Judicium præsenj Medium Jnstantis
præsentis Juris Solvendo. Pro quo Condescensionis Duo Partes quorum
et quorum exigente negotij proponent adstare adstantibi Sub refectu
pro appositis Comparebant et Judicatum patenter.

Inter S.S. Franciscum et Casimirum Serenissimi Fratres inter se Germanos ad
pereunt S. Franciscum Serenissimi Fratrem suum et Fratris sui mino
rem Valentinum Josephi de Citatum pualiter Coram Judicio præsenj Com-
parenj etc Judicium citationem Partis actoreæ Partis citatæ Judicium
editum decidendo. Jandem Recitatus causa præsens ad Legenes Fi

Inter S. Thadæum Jembicki ex pualiter et S. Fabianum Bigelli citatum per Joannem
Sculinski Coram Judicio præsenj Comparenj et Secum Judicium Conducentem
et quidem actoris Valorem equi Saturo decem Arcorum Hungaricas
Constantes per S. Bezhi Cittatum accepto Contendente Comparente vero
et Citto acceptionem ejusdem equi Sub tacito Confœderationis Palatinatus
Posenj Subscriptam et eandem Citatum protunc in Cetu Confœderatorum
existenj allegante et Causæ præsenj Suspensionem ad resolutionem
Statutum Delictorum eorundem Confœderatorum finiter vergente Ju-
dicium itaq non posse Partem actoream ad præsens Causam respe
ctu ejusdem Pegni violenter accepti ~~non~~ pretendere arbitratur Qui a
mino et eadem Causam ut Rem Personam in Confœderatione actua
liter existenj ad resolutionem Statutum Rei Suspendit Suspen-
sam, habere valet Decreto præsenj Vigore.

Inter S.S. Adamum

Inter Dñ. Adamum Mieczysl. de Mariamont Lasocki Judicem Cominyen. proh.
et D. Mariannam de Pochodlie olim D. Ludovici Lasocki Relictam Conjug.
Ludovam Act. prout coram Judicio presens Comparens Dñus Petrus Bonter Con-
tra verten. Quarum Partium Controversij pro Judicium Quem Dñus et Audito
Judicium Reneri Partes stare facere decretum Judex Cujus mandatu Judicij Partium
Legi inter Partes Lecto promulgato in instanti et quoniam Partes alter per se
naliter se Litent Coinde Satisfecisse Partes utrasq; presens decreto Judicij
Lui Lententiat et Decernit Quatenus D. de Pochodlie Lasocka Actor prout
omnia Supellectilia et munimenta ad Bona Rasq; spectantia res mobiles
Marcum Bestis Inventaria Vestibulum in Bonis Pasonino per ipso Pepis
post Data olim D. Francisci Lud. Lasocka actrici Partis debiti Libros et
Eandem actricem respicien. res non Inventaria et Suppellectilem Dine-
sticam actricem Concernen. extradit et nihil ex ejs omnibus aliud de-
cubit et detinuit Ita quod Deo et Sancta Jesu Christi propione adiurante
et Additer Mihi Judici ad pronuntiandum Juramenti Rotham ~~Ejusdem~~
~~Dñus Actor~~ ~~Deo attento Jur~~ Prestitit Post ha Reparacionis Data praeter
Lenum Scrimineum et ornamentum equi alios debui Deo attento Ju-
ramento D. de Pochodlie Lasocka ab altera Impetitione Partis
actoreq Liberam fuit et pronuntiat et Nihilominus Decernit Judici
um Quatenus eadem Data Loco Scrimineum et ornamentum praedictum
hinc et ab actu presenti per quatuor Septimanas Coram officio et Partis
presenti Sub Pena Banniti rei in Casu Contravenientis rei et Manife-
stationis Bonis facienda publicanda ad manus et quietationem debitis
mosti restituat Quia Pena Finem Marcarum Polonicali Partis Jn
Fraud restitutionis prefixo et Sub rejore Suppasitio Judicio quos per me
dium eis in Instanti praesti Juris Solvenda. Just. cum cautione Gestat

Inter D. Josephum Selenicarli actr. prout et Mm. Simeonem Eustachium
Stanislaum Bini nominis Inalem Adventem Sacra Regia Maie-
statis ad Ignatium Vice Palatinum Inalem Zakrzewskie Act. pro Sua
bem Lobduris Coram Judicio presens Comparens actr. Judicium Citationem
Porte actricis Partis Citta Lucem ad Judicium Citatis ad Dilationem Partis
actricis Partis citus Dat et Concedit Dilationem Inquisitionis Legem Lecta
Protestationis et Objectionis Partis actricis in Sequenz Judicij Lui Juramen
Inter D. Paulum Woldarski actr. prout et Mm. Mariamum de Szczawinskie
olim M-Lucæ Malczarski Judicis Castri Plocz Conjugem Relictam Aidvam Ma-
trem Josephatum D. Antonij Woldarski Conjugem Theophilam Vincentiam
et Julianam Eva Virgines Intuptas Malczarskie Citatas per D. Dominicum Sowa
Curbi coram Judicio presens Comparens ex Siguidem Comparens Mandat
de Szczawinskie Malczarska Dilationem Infirmitatis ejusdem in Lecti agentis
dini de cubit et eam concedendam presens Jn Judicio effugiatur pro
inde admissibilem reponere ad Juramentum Judicium presens Conset
in eam Rotham probet ad requirendam Dilationem Infirmitatis ab ipsa
est requisitus et aliam de expetrand Infirmitate non habet Notam
Ita ipsam Deo et Sancta Jesu Christi propione adiurante Additer
Mihi Judici ad pronuntiandum Juramenti Rotham prestitit reponens
Quo peracto ad reponendum Comparens ejus Mandat de Szczawinskie Malczarska
Curbis Judicium presens Dat et Concedit Dilationem Infirmitatis quem
petita Legem Jn Sequenz Comprobare teneatur
Inter Cunegundis Malczarski et M. Josephum Miliski Citatum per D. Josephum Costlio
ordis coram Judicio presens Comparens Reneri Partes utrasq Decreto Judicium
Mihi Judici Compandinis Partium in Antecessi Judicij Legi promulgato in instanti Satisfaciente
et quodnam Comparens Citatus cum Causas Ludi Jn Judicij Omnibus Responden
attentatem allegat Proinde Judicium cum Dat et Concedit Dilationem Majoris
quam Jn Sequenz Judicij Literalnys Documentes probare teneatur

Inter SS. Ignatium Wielewski et Armam de Chwaiskie primi Iacobi Smietowski
Secundi adpraesens voti jnquen[?] comiges alt. mäliter et SS. Adamum Strze
czynski et Mariamam Lasocka Jpsius comiges Actor mäliter et S. Joseph hus
Skiecki per S. Simonem Lasocki coram Judico praesd Comparend et seuem
Judiciter Controverseng etc Judicium Citationem Partis adversae Partis Actor
Lucem ad Judicium edictum Decidendo ad assecutionem Partis adversae
Partis actrig dat et Jssued it Citationem Jnquisitionis Leges Contineta prote
statio nis et Citationis Partis adversae Jn Sequeng Judicijs Lucis diem H

Inter R. Ludovicum Skierecki ad per S. Adamum Mich Swarski et M. Nicola
um et Thomam Wotkowicz Actor per S. Michaelem Hominski coram
Judico praesq Comparenq etc Judicium Citationem Partis adversae Partis
Actor diem ad Judicium Actum decidendo decernit Quatenus Actor
re calitatem Scripti manualis per olim S. Joannem Wotkowicz Parochum
Actorum in rem et Personam actoris Leges Summam Precedentem
Typhonq metuo datum tibetii Comprobet Jn Sequeng Judicijs Leges Post
quam Comprobationem Lubricatum vel non Judicium decernet Quod
Jeris erit H

Inter S. Ludovicum Skierecki ad pnte et SS. Andream Obrembski et Elisabet Ilem Cie
slewicz Jn primis olim S. Matthiä Chorzewski secundi voti adpraesens civiem
Conigez Actor et Judicem per eum ned S. Andream Obrembski Duo et Consortes Sue
me mäliter coram Judico praesq Comparenq etc Et quoniam reliquitur
praesq in Jure desiderent et de Condemnatione permittent Proinde Leges quae de
cernit Condemnatio pro ut in Libellis Rejectis Contineter et additur Praeterea
Actes Leges praesq quoad pista procedum Executer.

Publicatum

Inter SS. Albertum et Simonem Dzierzkowskie Fratres Jntes de Germanow nec
per S. albertum Dzierzkowski Duo et Fratris Suis me mäliter et S. Jacobum
Dzierzkowski Ed mäliter R. Magdalenam de Zoltowskie olim Wies Andrea
Prezdziecka relictam Consortem tenebitum Judicium mäliter coram Judicio
praesd Comparend etc Judicium citationem SS. Stanislai
ad Judicium Actum decidendo nec pariens ope Condescensionem SS. Stanislai
Krzewski et Mathej Kerzewski Burgrabiorum Castri Sto eorum abscen
tia non obstante Captato tempore adinvenit Dni SS. Burgrabij praeia
dicti de adventu Dni tempestive faciens ad visitationem mutuo Partium Jurgia
conquerendo Condescensum Jmportabilem Documentorum quibus Jmporta
bat Substantiam Paternam et Maternam enucleantium quibus Jmporta
tis Consideratis et Statu Bonorum attento magnam Substantiam Contine
ri Bonorum Paternorum et maternorum faciens Calculum
de praescribes indebite peraptes exceptient de desolatione aut reparatione
Jnseminatione aut Edificiis Jnquirent Jnventarizabunt Potestatem Pre
dictis Bonis Paternis et Maternis Convenend apignorabunt Satisfa
ctionem Commonitionem quid a quo Competent praestandam determi
nabunt Juramento praecipientia negotij Jnitiengent Jnquisitiones re
ceptas perlegent et recipient Sacros super quo Jurabunt Jnvocabunt
rijores detractores et Jn Sanctis ac Legitimis Pretensionibus pro pedi
et aequo nihil intactum et Jrresolutum relinquendo ad Contentum
Jurii finaliter decident dejudicabant et moderabuntur Laudent et
decidicabit et moderabitur Cujus vel quorum Decisioni Partes utrag
acquiescere ac Judicatum pati Lubpoena Banniti onis duo in Jus
Condescensio nis Leges Portae Contravenies publicand a debebant
et tenebuntur Lubpoena Legis plicis Quatuordecem Marcar
Polonicalium Partis Per tis per Partem Compensanda Judicio quoq
per medium Jnstantes Solvenda et ad Laudum Bonorum
Virorum Cracow. Q. de S. Paulum Lubpoena Vicenotand Jnm Plouc Jntes SS. Jacobum

Restringendo

Inter DD. Jacobum et Evam de Lichowskie Jacobum Gonioncz Parentes et Franciscum Filium Dalkowskie actores et Stas per D. Jacobum Dalkowski mortuum et Parentem Suos et Consortes ac Filj Luismo pmaliter et DD. Albertum Parentem Paulum et Virginium Filios aty Elisabethem olim D. Petri Grzesinski relictam et Consortem Eduardum Pilsudski Dalkowskie Stas et Ads per eumdem D. Albertum Dalkowski Parentem Suo et coronej Stas et Ads mej pmaliter et DD. Luam et Simonem Dalkowskie Stas per D. Jacobum Dalkowski Coram Judicio presentibus Comparcij et Judicium Citationes Partium utrarumq; Libros mutuo ad Judicium Officij editas decidendo ad affectationem Partium utriusq; Comparcij et Judicij ejusdem Partibus in rectoratibus et reatibus dat et Concessit delationem Inquisitionis ad contenta Citationem et Protestationem Partium In sequenti Judicij Lysi edvendie Stas

Inter DD. Albertum et Mariannam de Milewskie Gwiazdowskie Conjugales pmaliter DD. Paulum Gwiazdowski Stas pmaliter Coram Judicio presens Comparens et Lucem Judiciter Controvertens Jurarunt Partem Controvertijs in Judicium Lucem Judiciter ex adverso Judicium et Citationem Partis actoreæ Stas Stas Stas ad Judicium dno Quarto quidem Stas actoreæ pro Solutione Summarum centum Quinquaginta Florenorum a consorte actrice per Stas actoreæ alterius Quadraginta Florenorum a se actore vano tempore ad Jus portum verbaliter Contractarum tum centum aureis Hungaricalis per Maritum actoreæ Jus Patruelis mutuo dati et per Actorem recepti ejusdem et earundem Solutionem Summarum pretendit Jam vero Citatus non nisi Summam Quinquaginta Leptem Florenos et Groschorum octo Solvisse ab actore Contradicit Judiciter Infert et nihil quidquam ultra hanc Summam actoris se deducipe allegat Proinde Judicium Decernit Quatenus Pars Comparens actoris Citatus Examinem Juramentum Stas Stas Stas

Inter S. Jacobum Parentem et Gasparum Filium Iwaszkiewicz ad percausam Jacobi Iwaszkiewicz Parentem suo et Filii sui me praesentem et M. Franciscum Iwaszkiewicz Thomam Parentem et Jacobum Filium Brodnicki ad percausam coram te mo Josephum Borowski Actor per S. Mathaeum Lenyuski Borowski Judicii praesens comparens etc. Judicium petendo citationem Partis adversae Pars citata ad Judicium citari ad effectationem Partis actoreae Pars Citata Judicium Partis citatae dixit se audivisse dilationem Inquisitionis super contentis Protestatus de citatione Partis actoreae et Judicium prosequens Judicium petendo Et

Inter N. Matthiam Chudzynski ad praesentem et S. Stephanum Winnicki ad praesentem per S. Mathaeum Lenyuski Coram Judicio praesens comparens etc. Judicium petendo citationem Partis actoreae Pars citata Judicium dixit Recognoscens se Compositionem Jeratum Sayer realutem Semmae libr. debitae Lenyuski Cambertio ad Solvendum specificatas Judicium prosequens Judicium Legi Novellae quae Compositionem subsequens Judicium decernet id quod juris erit N.

Inter S. Evam de Dzedzicze primi olim S. Rochi Brzezinski Lewandi voti olim S. Laurentii Turski relictam Consortem vidvam praesentem et M. Mariannam de Szczawinskie olim M. Lucae Malewski Judicis Castri Stolen relictam Consortem vidvam Matrem Josephum S. Andreae Wolychi Consortem Theophilam et Vincentium Julianum et Evam Virginem Immuptas Filias Mariae Lubiecki per S. Dominicum Lewalewski Coram Judicio praesens comparens etc. Satisfactionem Pars citata dilationis Mensium intuitorem ad quam Locum antecessit Judicii Legi recuperat Instantia et quoniam non satisfecit Sententiae Lucullentiae Partem citatam divisualiter decernendo Testatum Citata in Vim Succubitionis Summam decem florenorum et triginta duorum Grossorum et Sexagenam dicti Polonicalis Contractus Resignationis Sortium in Bonis Perzeyno Lill Inter cauz. actricem ab una et D. Stanislaum Albertum et Joannem Trzebinskie ab altera Item M. Lucam Malewski protunc Regentem Castrens Stolen et Pertes Partibus Judicio ad Solvendum Rem provisionem ejusdem Albert Centum per Symphonet quot annis Resumptam hinc et ab acta praesenti per Virtutem Pacti Retractus D. Joannis Baptistae in anno praesenti proxime venturo Coram officio et actis praesentibus sub Poena Banni Judicii Infractoris Constitutionis Regni Manifestationem Jbidem faciendam publicandi ad manus et quietationem actricis probatis quietationibus per Joannem per solutis Subsequendo Literis quietationibus de persolutis provisionibus pertinentibus Actoreae producendis et per actoream acceptandis Item recognitis provisionibus aliis quibuscumque Jurisdictionibus pertinentibus Solvat et realiter enumeret Lecta Pena Simplici Quatuordecem Marcarum Polonicalium Pars actorea Pars Rea Summa et Judicium per medium in instanti praedicti Juris Solvendo # In Mro Solutionis praefixo

Inter D. N. Andream Parentem et Theodoram Filium Fabicki ad percausam D. Theodori Fabicki Filium suo et Partis Suae me praesentem et M. Joannem Nigorski et Mariannam de Dobrosielskie Juridicos Consortes Parentes Jacobum Filium Nigorski per S. Joannem Nigorski suo et Filii sui me praesentem ac Fabianum Nadratowski alias Jacobum Krzesotowski Actor per S. Joannem Nigorski Coram Judicio praesens comparens etc. Quoniam Bona Nigora in Terra Lanckorensi Comitatus Brodnicensis Judicium praestando Legi Novellae Causam praesentem Lubiecensi Judicii Sui Sententiae sed causa ad Judicium Terrae Lanckorensis alias Bona Sitionem pertinent remittendi censet et remittit in Suum Judicandum Decreta praesenti Injore.

Inter S. Valentinum

Acta ca

Inter S. Valentinum Zoltowski Burgrabium Cracz Plocz pnaliter et M. Mat=
thiam Kierwoiecki Venatorem Sandecz Cracz pnaliter. Coram Judi=
cio presen Comparentes Judicium Deciendo Statutum Actoris Actum
ad Judicium citand ad effectuandum Actoris Partis citig dat et Nemedit.
Statutum Inquisitionis Super Contenta Protestationem et Statu=
nis Actoris Sequenq Judicij Edicendo Nro Commendatum Libr
obiectorum

Inter eosdem Actum ut Supra et eosdem citat pnaliter et Supra Suo et Substituendo=
ram exceptis S. Wyprowskiego et Labonisso Thoma nominib. Coram Judi=
cio presen Comparentes Actor obiectam Confirmationem Inscriptis Literis
Feria quarta post Dominicam Oculi Quadragesimam proxima presentis die
17. Mensis Martij anno presenti ex Parte ejusdem M. Kierwoiecki Litte=
ratione non Solutionis Terris et non Solutionis Pene Duplicis Quatuor
decem Marcarum Polonicalium Super S. Valentino Zoltowski Actore obtent
et publicat Teneri eundem S. Zoltowski Actum de Loco Stando Instante et Ju
dicium arbitratur et Quoniam prefatus S. Zoltowski moderaminis
Judicij se Subiicit Proinde Judicium presens Decernit Quatenus
predictus S. Zoltowski Constituendo Sibi locum Standi Solvat
Vanam Simplicem Quatuordecem Marcas Polonicales Parti et Judicio
per medium Subpena Bannitionis ex Regesto Panationum publicandis
ad menses et quietationem Actoris Instante habitis eundem S. Zolto=
wski locum standi Declarat. Partium Comparente et inter se dicen
tium Controversijs in Judicium Causam Inducti et Auditis Judicium
Decidendo Actitationem Partis Actoris Parte Citta Sumam ad Judicium
Actitationem Partis Actoris Partis citig dat et Nemedit dila=
tionis ad effectuandum Partis Actoris Protestationem et Statutis Par=
tis Actoris Inquisitionis Super Contenta Sequenq Judicij Legi Edicendo Lr

Inter. M. Maximilianum Lisakowski Inquisitorem Plotinatus Plocz et Dnum
et S. Paulum Dzierzkowski Administratorem Cracz Plocz pnaliter et Dnum
per eosdem M. Lisakowski Suo et aliorum Actorum et Actitationem et Dnum
Valentinum Josephum et Martinum Szumanskie Actorum et Actitationem per Va=
lentinum Szumanskie Suo et aliorum Actorum et Actitationem pnaliter. Coram Judicio
officij presen Comparentes et Causam Judicium Controversie Quarum Partium Jun
ridicis Inquisitionem Causam Inducti ex auditis Judicium Deciendo Pro=
bationes Inquisitionum Causam Partium utriusq Decernit Quatenus Partes utriusq Inquisitiones suas
Partium utriusq Decernit Quatenus Partes utriusq Inquisitiones suas
Partium utriusq Decernit Quatenus Partes utriusq Inquisitiones suas
rumque in unum Corpus Regerant et Quoniam reproduxerunt ad Lectionem ea=
rundem Inquisitionum Judicium Condescendet Suo ad autoratum Mspi Lisakowski Mi
chaelis Inquisitionum Causam Inducti Lecta Quidem ex ejusdem Inquisitionibus
Constat Mspi Lisakowski Lisakowski in Bonis Szumanie Actoris Sortes hereditat=
rias in Obligationem quod S. Valentinum Szumanskie habuisse et ex eo ad
Bona Szumania Subditos Suos alienos Terres mansos et Laboriosum quos
Terre Suo ad Locandos arbores pro necessitate Sua disiecisse, vero Do
minium Eidem Subdita Domum Dum arbustas in propria Sorte Domini
Sui Sectis residentes per S. Valentinum et Martinum Szumanskie
rias post Certiam Fraudem a Bonis Szymonie obtinuisse, obtinuisse Via
Scuerim Libi tribuere demandasse eadem Causa rothas Terres con
secuisse ex post eandem Scuerim eidem Subdito restituisse per eundem M.
Lisakowski eundem Terrum Conductum officiose per Mandatum et Ples
ad predictos S. Szumanskie relapsa, Quam obrem gravibiles Injuri
Valentinum et Martinum Szumanskie pro ejusmodi violenta pretexta
punibiles Divenisse Sententiatq Quatenus ijdem S. Szumanscy eludendo
Causam temerariam et violentam Causam Termini Partis presens finis
et ab actu presenti per octo Septimanis ingrediantur ejusq Lapsu nendum Jer
riam

Josephum Stycek de Bonis Maykowy Subditum.

ri cam per Spatium Veniez Septimanas Quinquaginta et capleand nec non
in eggregia de Jurisdictione Personalem Senam Simplicem quatuordecem
Marcarum Solon Parte Leblicat M. filio Liebaldo arlij Parti in eggregia de Turri
Lub Pana Bannitionis in Libr Quinquecentorum tam quo ad Captionem Per
sicam quam Solutionem Manzarum Grandoffich et aliter praescriptica
Manifestationem Libr faciendam publicandi Judicio permedium an
instanti peato Procepam Junis Solvat et realiter enumerat Libronum
nus Valorem Terras predictas Laboricas Jocephus Stinchi de Bonis Mey
dowy Composit Jn Executore Judicij Legis post quam Sompnitionem Libr
cutam est non Judicium decernit Quod Juris est Quo vero ad actora
tam Sti Romani Curie Mpio Liebaldo arlij ac dijs de Converso Jovin
xepotis Substitutum Loquendum ijdem Inquisitionibus prallegatis M Lie
valcarlij cum Legis Equitate in quo piam non redarguitur ac per reus
Svinde cum Mpium Liebaldo arlij cum ejus Contestatis Jnmunes et Li
beror fuit Decreti presens Cigore.

Inter M. Jacobum Chamslei Tribunum Rotarey ad pñm̃ aliter. Et quoniam Infidelem
Herseke Jehovicz Judaeum Dubineg presentialiter dispared et Condemnet
Citatum per S. Paulum Lodi Curie Crawn Judicio presens Comparet et Judi
cium Deciendo citationem actoris Citati Quem ad Judicium citari re
cepiam pnalem Comparitionem Partium citatarum Jn Sequens Judicij
Legis Subsequendo &c

Inter S. Paulum Modulei ad pñm̃ aliter et Jnfidelem Lachman Judaeum Liepred
citt per S. Matheum Senyahoarlij Coram Judicio presens Comparens
ete Judicium Petens Partes citatas Satisfacere Decreto Juramenta pñm̃ Com
pontionis Jn contentis Judicij Legis amonendo Juentantis et Juramentum Compa
rens Citati eunde Jn Judicij Communibus Mercaus Regni Caesaris Lus
firmiter allegat Juendo Judicium eidem Jnfidelem Dat et Equidit dilationem
Mensis quam in Legibus Judicij Legis Literalibus Documentis probare
Tenebetur &c

Inter MM. Matthiam et Michaelem Minoremen Fratres Inter se Ger
manos Duerzanourlie Litteremidas Veinnicz ad per Eudes M. Mat
thiam Deernano arlij Suo et Fratris Sui Jme pñm̃ et MM. Felicem
Antonium Cini nominies Rotarium Presentem Jntimeng Josephum Deait
liferum Dei Victutes Zambineng Michorlie Cittor per S. Matheum Senya
hoarlij Veneri Sufficientius Comparet a MM Michorlie citt in parte
pois Jncumbere Obtinentem in instanti Quoniam Comparens a MM Mi
chorlie citt Sufficientius Comparitionem non Inscribi Juo ab Juenta Con
ditione recedit et Suos Principales Condemnare permittit Secunde ta ad quo
ijdem MM. Michorlie quem Lasochi Decernitur Condemnatis prout in
Simplici requesto Continetur et pro Executione remittitur Locum Capitaneum

Publicatum.

Inter S. Albertum Uminskii ad pñm̃ aliter et M. Theodoram Solotnikii Ruthenum
Plocen Citt per S. Matheum Senyahoarlij Juramentum Plenipotentiam Coram Judi
cio presens Comparet ete Judicium citationem Partis actoris Partis Pte
Quem ad Judicium citari Decendo. Recapiam ejus Franciscum Schlad
Subditi de Bonis Uniejowo pro quo Actor Conventus Stationem Jn de
quere Judicij Legis Subsequendo &c per Actum.

Inter SS. Joannem Stephanum Jgnatium Antonium et Matthiam Fratres Inter se
Patricios Viminicie actores per S. Matheum Senyahoarlij Juramentum
quorum MM. Petrus et Felicianus Zambary presens Jn Jmo dispared
et se Condemnare permittent Secunde Legem ejus dispereng Secundum
condemnatis prout Jn Simplici Requesto Continetur et remittitur Causa
pro Executione ad M Locum Capitaneum.

Publicatum.

Inter eos Jgitur

Inter eosdem ut supra et RR. Joannem Gotkowski et Martianum Mierzyn-
skie Cantores per R. Joannem Sulimierski Coram Judicio praesentem compare-
et eorum Jus inter Contravertens etc Judicium Citatis nem Partis actricis Partis citatae
Lucrum ad Judicium edictum decidendo. Proponens actores ad Sanctum Stanislaum
Jarocinianum recolitates Leniptae Superstemmam Vicinae Cuercorum Stan-
gantcab per olim R. Bonifacium Mierzyndi Patrui Citatae Consortes ab olim
Perillustri Rndmo Paulo Wirmicki Canonico Cathedrali Plocz. Patrico eidem
Contractum in Sequenz Judicij Lubrcqueniae die quorum Corpus Citatis nem Reb-
secutum est non Judicium decernat Jd quod juris est R.
Inter RR. Stanislaum et Bonaventuram Mierzynskie actr per R. Matth-
mum Ludwikski Citt per R. Paulum Zakrzewski Plenipotentem Mierzyn-
Coram Judicio praesentes Comparentes et Seruens Judex Controvertens Quorum
Partium contra vertijs in Judicium Suum Judicatis Examinatis Judicium Tene
ri atis facere Decretu dilationis munimentorum per Partem citatam
in anteatis Judicijs repertae Inter Partes nunc Comparentes lato Termino
Et quoniam reproducentis quidem dilationibus de Peremptoriis Processibus
vigentium Latis faciant, desiro Judicium Liberis dimittentes in Latis facto
re ejus dilationis Munimentorum decernit Quatenus citatus Lucrum
Duxerint Stare Solvere citatis Partes Plenis Feria Secunda ante Festum
Assumptionis Jn Coelum Jd Mensis 1753 tis anno per modernum Citan
tis Consistentia Varsaviensis Regni Alberti Dierzgowski Consortis Actorum ac-
nutis Juramenti Reis et ab actu praesenti pro Vigilia Festi Nativitatis R.
Joannis Baptistae anno Currenti proxime Jn minens Coram officio
et actis praesentibus Sub Poena Bannitionis Jn Casu Contravenientionis Lecta
Manifestationis Jtem Quid Faciendum publicandi Casum provisionis ne Casu
dilationis quibuscunque Computandi ab ultima quidem dilationis re
tentis ab ijs quibuscunque dilationibus Jpsis ad Sententiam definitivam
nomen et quietationem non Citatorum Solvat et realiter enumeret Lui
ta Poena Triuum Marcarum R. Corone Partis Partis Casum Summae
Judicio Autem Citatum Jn instanti Solvis Juris provisum Lis Citandi.
Inter R. Franciscum Grabia et Mariannam Radziechowskie Judicium Juniores
actr realiter et Mr Jacobum Chamski Judicium Volcanum Citt realiter
Coram Judicio praesentes Comparentes et Seruens Judex Controvertens etc Judicii
cum Decidendo Citatis nem Bonis actoreis Partis citatae Lucrum ad Judicium
edictum ad effectuandum Citationis Partis citatae Sortitionis mediante Computo citationis re Jn
rationis Dat et Concedit dilationem Communicationis munimentorum
In sequenz Judicij juxta Legem producendorum Hi
Inter RR. Albertum Franciscum Matthiam Agnetum R. Valentini Probostii
Mariannam R. Alberti Lezniewskich Consortes Mercurialis actr per
centem R. Valentinum Trzcinski Suo et aliorum actr nomine realiter et R. Alber
tum Dudzicki Citt realiter. Coram Judicio praesentes Comparentes et
decem Judex Controvertens etc Judicium Citatis nem Bonis actoreis Partis citatae
Partis citatae Lucrum ad Judicium edictum decidendo ad effectuandum Citationis Partis
Partis citatae Dat et Concedit dilationem Communicationis Documen-
torum mediante Computo citationis Jn sequenz Judicij Legi juxta Legem
producendorum Hi
Inter RR. Albertum et Bonifacium Uminskie actr per R. Albertum Uminski
Fratrem natu maiorem Suo et Fratris Sui nomine realiter et RR. Ludovi-
cum et Albertum Solczynskie per Latorem actorem per centem R. Ludovi
cum Solczynskie Suo et Fratris Sui nomine realiter et R. Sophiam Umins-
kam R. Alberti Krepotarskiej Consortem per R. albertum Uminski

Coram Judicio presens Comparens et Secum Judiciter Controvertens etc: Judicium Decidendo Altercationes Partium attorum Lebi mutuo ad Judicium officij presens editas Recessionem ejusdem Condescensionem ad pendendum Sortium Bo: norum Regrienyna S.S. Josephi Gotkowski et Mathiae Lenyowski Burgrab: Lecensium Partes Locans Capitali tempore divenit dicti DD Burgrabij Lecensium non obstante praeia de adventu dicti temporis faciendo dicti Altercationes mutuo Partium emptionis Condemnationem Causa Comportationis Documentorum coram se Lubregaenda eorundem revisionem peracta Soluto nem Summarem quantum Cui et a quo competerit determinabant de Interminationibus utriq Partium dicti dominutis Juramentis et Damnis Lanctis Inquirendi Investigabant Inquisitionem et si necessarium Portulavent et pedient Juramento pro exceptis negotij exequendi Salis facto nem omnimodam quid a quo interrent prestandum de mendabant Partes in Omnibus et Singulis pretensionibus ex qua cunq re et occasione pullulare nichil intactum et irresolutum relinquendo et dubia quevis restringendo finaliter aprobient dijudicarent Decident et moderabentur Cujus vel quorum Decisionis Partes utraq parere et acquiescere ac Judicatum pati debeb Pena Banniti onis Flo in Mod Condescensionis Super Parte Contravenien publicandum debebunt et regebuntur Lecta Lana Completi Quatuordecem Marcarum Polonq Polonicalis Parti per Partem Compensanda Judicio quoq per medium Juramenti Solito prestandi Juris Solvendi Pro quo Condescendentes Imo Partes utraq quem voluerint et quos negotium ponere int adcitabant adtandi Sub ajore Pena Banniti onis Super dicto pareo extendendo cum pantori.

Inter M. Joannem Podorski Thesaurarium Regiq et Ad praliter et S.S. Thesaurianos de Sordarlie primi olim J. Casimiri Sordarski Secundi ad presens voti Msi actoris Consortem Matrem olim Josephum Sordarski Filium olim per cessum J. Josephum Sieskowski Sub et Matris sue me praliter Coram Judicio presens Comparens et Secum Judiciter Controversiens et quivis actoris et Statutionem D. Andreae Pakulski de Bonie korkowo Sub Subditi ad peribendum Testimonium In Causa actoris cessi J. Pauli Wodarski sui actoraliter In Judicijs officij presens agitatus pretendente Citra vero cessi Subditum in fuga et Absque et nullo modo Copiam Statutionis ejus habuisse allegante et se ad Juramentum apro modi tacheante Quorum Partium Partis versis In Judicium et suum Judicii examinis Judicium decidendo Citatio nem Partis actoris Parti Citta et suum ad Judicium et de Januario J. Sordarski ad prestandum Juramentum Lenitatis In eam Juramenti Rotham Prout Labbinius Andreas Pakulski Subditus in Bonie korkowo non existat nec ubi repertus fuit et exinde Copiam Statutionis ejus non habet Ita Procum et Jus Olim Sanctae pecuniae divinante additeq Mihi Judici ad prestandum Juramentum Rotham Praestitit rotha Repraescripta Cum obtem Judicium presens Partem Citatam a prenissa Statutione Liberam fuit et provenit.

Inter S.S. Joannem Cieslenski et Alexandrum de Orzechowie Jurisconsultos Advocatos Sue me praliter et quovis M. Philippum Nereum Dembowski Depisendum Placen et Inali dilectum Pa: cem Minores Suis Citatis presens in Imo disparet et se Condemnare permittet Procuratorem pro ejus pareo Citto Decernitur Condemnatio prout in Simplici Rezestro Continetur et pro prosequenda Executione Remittitur Causa ad M. Capitaneum loci illius.

Publicatum

Inter S. Joannem Cieslenski ad praliter et S. Albertum Morawski Attorneat Judicem praliter Coram Judicio presens Comparentes et Judicium Citatio nem Partis actoris Parti Citta suum ad Judicium et de Decidendo Responsionem ejusdem

spe condescensionem adfuerunt Bonor. Patryckory D. Bartholomæi Laskowski et Josephi Godlewski Burgrabiorum Castri Regii capitalo tempore ad inveniendi Jus D. Burgrabij mutuo Partium Lemporis fondiendi condescensuris preiudicio adcentu Juris Competitive faciendi divisionis Lemias absentia non obstante Juris=cta Composition Documentorum earundem revisione et tractatione de Summis quibuscunq Censuj Damnj et Interesse Inquirent Investigabant Inquisitores ei respicitas partibus convenientes Juramento pro negotij exigentia coniuncti Partes in omnibus et singulis Pretensionibus resolvendo etiam Judicium nihil Intactum et Irresolutum pro quo et Justo ad Contenta Judices finaliter decidendi dijudicabant et moderabuntur Cujus decidet decisionem dijudicabit et moderabitur Cujus vel quorum decisionj Partes stare et acquiescere ac Judicatum peti Sub Pœna Bannitionis in Tribunali descensionis Super Partes Contravenientes publicanda debebunt et tenebuntur Lecta Pœna Simplicis Quatuordecem Marcarum Polonicalium Partibus adtracte per Partem Compensanda et Judicium per medium Instantia pro Juris Solvenda.

Acta Inter S. Franciscum Staarlew olim S. Alberti Obrembskij Consortem valide ex una ad prius Inter Janez Zuoniam M. Petras Zabrzeuskij Venerabilem Decanum Zaubrzeng Actor presens in Jure desparet et se condemnare permittit Breuiter super eodem desparens Decernitur Sententiam in Causis plicis Negotio sentinetur Cum additione pro peragenda Executione S. Burgrabij Loci presentis Cupitis quam Juste pro Jure Causa.

Publicatum.

Inter S. Joannem Zeruenskij ad per S. Simonem Zeruenskij et D. Florianum Rudnicki Procuratorem Radzieiensem Theodorum ab Norderum Janoweuskie Actor per S. Norbertum Janoweskie suo et coram Matheum Luchem mne prabet Judicij presens Comparentes. Judicium Audiendo Citationem Partis actoree Partis Rta Lucem ad Judicium citatam Duerunt Dilationes Pars Rta Lucem Decem dierum Hungaricalium Lempto naturalis Judicij Instanter 24 Mensis Januarij 1776 Anno datato per Sim Rudnicki Paulum Janowskij Procuratorem Dominum Fratrem Actoreum in rem et Personam D. Joannis Zeruenskij actoris Super Summam Pœne dato ad Solvendum Sententiam et per Actoreum Partis actoris ipse dedita Judicium Judicium Instanter et absente pro Pœna Leandi post Lectum S. Michaelis dominj Charzeli anno Currenti proxime venturo Gravaminis Officij et alij praeiudicij Sub Pœna Bannitionis in Casu Contravenientis Cerica Manifestationem Juris faciendam publicandi absq quibuscunq dilationibus Juris et Cautelarum Partes Justitia ad manus et quidlibet nem actoris Solvat et realiter cum effectu Lecta Pœna Trium Marcarum Polonicalium actoris, actoris Summa Judicio quog dictum in mutanti Solito Juris predicti Solvenda

Inter N. Laurentium Malanowskij actorem Procuratorem et Mm. Carolum et Joannem Fratres Inter se Germanos Lolodnickie Milicenidas Palatinatus Poloniæ de S. Jaroslaw Bloczeuskij Cultor et alteres personaliter Coram Judicio presentes Comparentes et Iecum Judicium Contendentes etc Judicium Generis Partes altas Inquisitores Suas in Judicij officij presentes nunc dictas in Instantia et quemadmodum easdem Inquisitiones reponendi Juridicum ad recipiendum Inquisitionem Actionem Sondescendi Juridicum Cultis et naturalis ratione Inquisitionem Actionem perpensis et Prædictis Juridicum ejusdem Inquisitionem deliberatione perpensis et Prædictis Juridicum ejusdem

Exemptum

datus ea de occasione Nic Laurentio Malanowski enormia vulnera inflixisse Proinde
judicium quo ad autoratum ejusdem Nic Malanowski profabi MM Sokolnicki
dicta Lucius ad judicium institutum decidendo cum Joanne decernit Lex
teneri Nic Malanowski Jacobum Vulnerum libri inflictorum salvo mode
nisse Judicij Lici Comprobet et instantis Lex simpro Valdae attentis Statuti
Judicium Thatenus MM Sokolnicki Nic Malanowski Centum et Duas
Marcas Bonicales thenic et ab Vate praesens in acto Septimanis Grani
officio et actis praesens Lex Pena Committens in Casu Contravencionis
circa Manifestationem Joue faciendam pulsi Lucia Pena Lind
plici Quatuordecim Marcarum Polonj Parti Parti Quod Solutione Lare
bus exemus Judicio quoj per medium Instantis Solita Juris Invesjudi
cenda. Duo vero Spectat actoratum MM. Sokolnickich Nic Malano
wski e Conversi Intentatum Liquidem ejusdem Inquisitionibus Lacis de patet
MM. Sokolnickie Nic Malanowskie cum Famulis et Subditis Lujs occasio
nem ad Inflijendam Senovulneratione et mutilationem Honorandujtta
nem praebuisse Proinde non posse cum MM Sokolnickie Super N. Mala
nowski Lucrare Penas et Vulnera Lacui causa per N. Malanowski ejus
dem filiis Sokolnickim ~~et Lubscio Matthia Lubsko~~ Inflicta pro cuius
dicabilibus Census et Mdcm aero Malanowski Liberum fuit et prosecu
tiat Decreti praesens Ergo # pro inflictis Vulneribus et mutilatione
bonorum deputatorum Duo in Judicio civiliter apparenti.
Moverunt MM. Sokolnicki ad Judicium subscriptis Nic Patricovicz non
admissa. Parte etiam Judicium cum Comparte reprobatatem. Jacobum
Inquisitiones cum denuo obsignillandas Lectiburg et tradendas Judi
cium praesens in instanti Declarat Prout in instanti mediante Inquisi
tatione Judicij Lici extradit et decretis.

Inter Dd Nobertum et Theodorum Jaworzeusdie Fratres inter se Germanos ~~Jaw~~
Acta et Acta pmaliter Dd Adamum Miecznicki ~~Thomasum Lasocki~~
~~Comites~~ Acta et actores per eosdem Dd Miecznicki mandatum Suo ~~Famulo~~
Suo pmaliter. non finitum.

Inter Dd. Norbertum et Theodorum Jaworzeusdie Fratres inter se Germanos. Dnos eorum
Subditos acta et Acta per eosdem Dd Norbertum et Theodorum Jaworzeusdie Dnos Suos
et Subditorum Suorum pmaliter Dd Adamum et Mariagnam de Lasocie
juicem Comites tum tum Nicolaum Miecznicki Acta et actores per Dd Ada
mum Miecznicki Suo Consortes de Fratres Suorum pmaliter Coram
Judicio praesens Comparendo et Serum Judiciter Contra Certum Quedam Sor
tium Controversiis in Judicium Lucius Judicij coadunatis Tenui Partes utrius
Inquisitiones Literis Judicij officij praesens Dubias in instanti Judicium Pe
tens arbitratus et Duorum Partes utrius easdem Inquisitiones reponendi
Proinde Judicium praesens ad Acta Dnos easdem Inquisitiones conde
scendit Quibus Lectis et maturata deliberatione Cognitatis Duo ad actora
tum Joannem Jaworzeusdie Jujs Miecznicki tum Institutum Lucullater patet
ea ejus Inquisitionibus Joannem Norbertum Jaworzeusdie in tractatibus de Bo
nis Mihi ad oppidum Drobin, Joannem Miecznicki a Bonis Lujs Barg iequo
via vehipe et equitape, iquum, adeo ad tractandas Juvitape, invitatum.
adaperto Capite se abinvicem Salutape paulo Tempore Interacto Joannes Mie
cznicki de equo descendipe porg frameam Amisso equo ensitape deinde Joan
Jaworzeusdie de tractandis descendipe et frameam scindites ensitape
Joannem Miecznicki fugam prosequape, post eum aliquos passus persequpe
et post ad tractandas se reversipe Patres Joannem Jaworzeusdie in defen
tis persequi et Campis Dd. Jaworzeusdie prosijs Insectape et fugam ab Jn
ventenijs Causape Deinde Juventenijs Lucii Institutis exindeq Leges Lus
procedipe Quando obrem periculi Ledivendi Jno Adamo Miecznicki Decernit
ch framentis

Judicium

Judiciam Quatenus Idem D. Adamus Micaynski eluendo hunc Juem bene
rationem depem Turrim Leperionem Partis presens hinc & ab actis presens
in dcta Septimana in cast caneg Scipionem Sapionem per Spatium unius
Septimane dale inter nos Pilone Sententiat & Sententiet nec non inter
tu de Turri Renatum Semplicem Quatuordecim Marcas Solonicalium Parti
Judicio vero per medium in ins tanti de litis Joni Sweppum Partis Jorum offi
cio & actis presens sub Pena Bannitionis tam quo ad Scipionem Quatuor
quam quo ad Solutionem Marcarum sub Pena Bannitionis Judicialis Sub & ac omn
tra entium lecta Manifestatione faciendam per dictum Judicem Sub & ac omn
nens Damna quos D. Jaroscaus in dependenq Judicij Suis comprobent
port quam Compositionem Subscriptam vel non Judicium decernet id
Juris erit Et Quo vero ad actoratum D. Micaynskis Suis Jaroscaus Idem
& coram Subditis Suum ad Judicium intentatum Sequi & ejus Juguri=
tationibus Legrauptis D. Jaroscaus & Jn quo piam non Redarguentes
ejs veis Proinde Judicium presens coram D. Jaroscaus die coram Subdi
tos Liberos facit & pronuntiat & hoc in negotio Sertibus ejus perpetuum
Silentium Interponit Decreti presens Vigore.

Jutes D. Luciam de Otraplensis olim D. Thomae Jaroscaus Camerarij Franciæ
lis Plenq Relictam Superstitem Viduam Matrem tam Robertum & Theodo
rum Filios Jaroscaus die ad effectus percequendos D. Robertum & Theodorum
Jaroscaus Suos et Matris Suæ me pmaliter & D. Adamum Micaynski
aty Mariamam Larochia Juniorem Sororis Suæ me pmaliter. Coram Judicio presed
Micaynski Suo & Consortis Suæ me pmaliter. Coram Judicio presed
Comparens & Idem Judicatum Contradictum Quatuor Partium Sortium Judicialium in Ju=
dicium Suum Judicatum Exaudiri Petens Partes utrasq Inquisitionem Suas Re
ponere Jn citandi & Juniorum easq Inquisitionem Suo Jn Judicio edictas
reponunt & se ejusq Subiciunt in ea causa Inquisitione Judicatum pate
re offerunt & offerant Proinde Judicium presens ad Lectionem capiendam Jn=
quisitionem Condescendit Sapiens tantisper decisione Honestis Judicialis
ne Scabinales Honesti Jannini profugi Consortis Statutionem Decreti
Judicij Sui pro Primo pranq reponendarum Inquisitionum pro Informa
tione Judicij Sui Juniorum Jn instantem adiuvent & promovent Statue=
runt DD Jaroscaus Satisfactione pro in punito adinventa declarato
Recolvendo Suspensionem Judicij Decidendo Finios Partium utrarumq
Judicium ad Sententiam procedit Quando quidem ea ejusq Inquisitiones
eas Partium attendarunq Sufficienter ten ea inda gatione Statuta
Condet Honestem Habeat Thesaurum ea quadam Mlis de Bonis Mlis eam
quadam Personam Nobilitari probi fatum ejusq deinde in Bonis Mo=
jibus eam Mariamna in Aula Mozibrzeg Infamustante matri
monij vota Juviscepe et nuptias in Bonis Mlis apud D. Jaroscaus
rene Consanguineum Sumptu ejusq D. Jaroscaus in Aula expediscepe
Ibid commorasset ac post aliquot annis se ad Bona Mogielnika
transtulisse Ubiq demum Filium me Valentinum & alterum Filium
nomine Andream procreasse eandemq Andream eam Mli Mariama
Bedroaba Communiam Contradicente ab eadem vero Casimiram pro
Cujus Statutione et Cautione ea eam Mli prosequi, Justina de=
Duarte procedente et Mli Commanisse demum precari anya=
niatis ne Laborem Suo propria animo Suffragio relicta in Bonis
Psory Consorte Liberis ac Inventanjs Suis pro prijs Decisse, eandem
quoq Consortem eam Liberis tantum in Bona Mlis Jaroscaus Ja
roscaus
#B

bonis mendiarii transportasse Quam obrem Judicium presens coram
Dd. Miecznikie presente in causa procedenti et audiente Dño
autem Jowczarski a Stabuscione et Honestate Justitie antikae
felis sentarka pretore Honesti Casimiri Sordoni ati Renovel
nulli Lubitalis Lubicetae Schoolen Lib. civis falsi et pronuntiato per
Dd. Miecznikie pretensa. &

Inter Illustrem Rndum Josephum Krakowczyk Proposituram Skrzyhowcense vadi Ald
prialiter et Dd. Antonium Jowczarski Ld et dicta prialiter Quo ad adoratum
Rndi Krakowczyk coram Dd. Jowczarski Instituens obcem cum Dd. Jowcze
czyk de Imo de Contentis et quoniam non docet Liber Dd. Jowczarski a
Imo ed presens pronuntiatur Quo ad adoratum Dd. Jowczarski Confessum
dum Rndum Krakowczyk Non stent.

Inter Dd. Thomam Stadnicki ad prialiter et Dd. Joannem Wolinski Actorem et Cone.
Cyprianki ad prialiter et Dd. Thomam Jerzowczyk Ld et dicta prialiter coram
Judicio presens Comparens et Scivens Lititer Controvertens Quorum Partium Contes
versijs in Judicium Causam Judicis Deducendis Judicium Presens Satisfacere
decreto Judicij Lis Processus Citationis per Dnum Wolinski Cyprianki
Libere et quoniam Dd. Wolinski cum Nem Cyprianki citatus fuerit
Lubi peculiae cum Dd. Wolinski hoc in punctis declarat Et quoniam Dd. Joannes
Cyprianki ad adoratum Dd. Joannis Wolinski cujus decreti Judicij presens in
anteactis Judicijs Inter Partes Lati Comitatus presens in Imo disparet et se
Condemnare permittit Proinde Super eadem disparenti Decernitur Conde
mnato prout in Lemplicibus Rejectis Continetur Cum additione Executione
Burgrabij Cracovien loci presens quam petit Processum petagat Cum con
pertes Cautis presens ad alterius Causae decisionem cum Conservatis
Publicatum
ne Dominis Litis pendentibus.

Inter Dd. Thomam Stadnicki ad prialiter et M. Joannem Chomicki Confidendam
Plocen ad per Dd. Paulum Boddecki coram Judicio presens Comparens et Scivens
Judiciter Controvertens Quorum Partium Contraversijs etc Judicium Deducendo
Primum Partis actoreae Quoniam Comparens M. Chomicki Manifestationem
coram Actis Scribae Plocen in Stadio Pen'a Lecenda ante Festum Agnetis Anno
Currenti presente pretensa de nullitate et invaliditate Scripti ad quod Sas
adversarius interpositam reponit seq. eandem Manifestationem tentatam et pu
catam hanc Judicium Terrestre primiterarge et remittendam Proinde
Judicium presens attenta eadem Manifestatione quae resolutioni officij Lis
non obest. Causam principalem ad Judicium Terrestre Plocen propij
districtus remittendam Censet et remittit Conservando ejus Sortibus
in Statu Primo Comparendi paratum peremptoriem.

Inter M. Adamum Malachium Camerarium Granitzlem Depositum ad per Dd.
Stanislaum Lasocki Plocen, Relictum ac Executorem olim M. Joannis Skar
bek Castellani Janiv Lad. Plocen tum M. Sortkowskii Thesaurarium
Primicer. Canonicum Ecclesiae Dobrin Penitentiarium Sepeporen ad per Dd.
Lewm Zodarski et quosdam Infideles Judaei Wodek Judowicz Bon Jamon
Mosko Jowkowicz Ja nos Wolfowicz Salmon Herszkowicz Herszko
Chetmieniak Abrapam Markowicz Figiel Jekel Leszkowicz Filium Ka
cij Slaiye Judaei Dobrinenses Citti presens in Imo disparent et se Condemnare
permittit Proinde Super eis Decernitur Condemnato prout in Lemplicibus
Rejectis Continetur Cum additione Burgrabij Loci presens cujus quam Con
demnationem petit Processum et Exequatur.
Publicatum
& Nobilem nec Laborieum Stephanum in Bonis Ostrice apud Dd. Jacobum Nic.
Bestem Jowczarski existentem de Bonis Ossary nativum principis Inquisitio
nibus de proprietate Subditatus elucidatum Statuit Judicium Quatenus eis Jo
wczarski cum Subditium hinc ab actu presens Inquatuor Septimanis coram
officio et Actis presens Sub Pena Banniticiis Infame Contravenitionis sic
Manuste

Manifestationem fieri faciendam publicandam cum regestis ejus propijs ac
sand Simplici Justitiæ ordine Magnarum Polon extradat Decreti præsen
Vigores.

Inter Illm Mariannam de Drahowskie olim N. Francisci Medicinæ Doctoris
Felicianam Viduam Matrem et Stephanum Illum Radzinskie ab per eand
N. Radzinskie Matrem Filiæ et Filij suis minæ pnaliter et D. Adamum Da
capellanum pitum ne lecto apud Ædes inclytæ Civitatis per S. Theodorum Ja
roperelli Grand Judicis præsens comparens Impetrata dilatationis fir
mitatis per reponendum et Comparendum ad Legem illi ut ea juris
personalitatem non requirendum affectata Partibus expetiri mandat Ju expe
rimenti ulteriorius curandi Partium Controversijs in Judicium Juem
Judicis ex audito Judicium Deudendo Citationem Partis adversæ Parti
citta Limen ad Judicium dict ad effectuandum Partis adversæ Partis citæ
dat et concedit dilationem Inquisitiones super contenta Protestationis
et Citationis Partis adversæ Juxequendæ Judicij Juris Juvenda N.

Inter M. Mathæum Cænegundem S. Stanislaum Joannis a Bourski Theopi
um D. Josephi Jordi Canonicum Marianopolitanum olim D. Francisci Studian
Canonicum Archiepiscopalium Fratres et Sorores Inter se
Germanos actores per eand N. Radzinskie Leo et alios ad hæc pnaliter
et M. Albertum Pininski Procuratorem Vidui miserij Bonorum Lazy hæred
ac D. Adamum Dzierzbicki Cameralium Provent Laurentij Zaluskiego medè
tatis comend Bonor Possessorem Petitorem per S. Theodorum Jaroszewski Can
Judicij præsens Judicium ad reponendum Comparendum D. Dzierzbicki
Judicij præsens comparens etc Cameralium Provent Laurentij Zaluskiego medè
decembit et Concedendum dilationem Infirmitatis affectat
Secundo Judicium præsens eund Reponentem ad probandum dilationem Infirmitatis
admittendum præsens et
tuam probandam in mensali suo ad reponendum dilationem Infirmitatis
est reputus et alium notificandum de eiusmodi Infirmitate non rob
vide Ita ipsum Deo et Sanctæ Jesu Christi Passione adjurante adhibendo
mus Judicij ad prosequendum Juramentum nostrum. Præstitit Juspro
stato eidem D. Dzierzbicki dat et Concedit dilationem Infirmitatis quam pon
probare Juxequendæ Judicij pœnæ legem tenebatur et

Inter D. Stanislaum Bogarski et Theophilum de Brzezie Juriscons Equi
tes Dñi ac Justificatum Judicis Arrendatorem rei non Laborum ac Benefi
ciorum Dñi actores per eand D. Stanislaum Bogarski Leo et alios
actum Subditum alit per eand D. Stanislaum Bogarski Leo et alios
alit mine pnaliter et D. Thomam Stubicki ac Mariannam de Sirin
skie Juriscons Consiliarios Petitorem per S. Adamum Milkowski Jurisc
Judicij præsens comparens etc Judicium Deudendo dilationem Partis
adversæ Partis Citta Limen ad Judicium dict ad effectuandum Partis adver
sæ Partis citæ dat et Concedit dilationem Inquisitiones super
contenta Protestationis et Citationis Partis adversæ Juxequendæ Judicij Juris
edendum H

Inter eand ut supra et D. Stanislaum Bogarski alit per Nonsinitam
Inter D. Stanislaum Bogarski alit pnaliter et D. Felicianum et Casi
miriem Malewskie alit pnaliter et D. Sebastianum Malewski Citta
per S. Adalricum Skwarski Coram Judicio præsens comparens etc Judicium
Deudendo dilationem Partis adversæ Partis Citta Limen ad Judicium dict Deudendo
Recipiendum Juramentum dilationem realitatis denique alit post Caput
Mortuum per alium sub sequendam ope adimpleri Jn casu Juramenti Partis
prout D. Stanislaus Malewski sterilitatem Juventutis a se altre Summon

Triginta Quenque Symphonem sintexcid et ejn iusto Soler debetur pro
in instante Addotes Mlei Judici ad pronuntiandam Jeramente Hoban
Prestitat autor rotha Supra Scripta Duo attento Juramento descripti
Judicium presens Quatenus Sitti quisque ea persona Sua Virtutem
praesidia Trigintaquinque Symphonem Remi Jeramento evicta
Scripto manuali per olem Suum Stanis Laum Makarski Pratem
Germanum ab altare dei 29 8bris in anno 1747 mo ame dato Sen
Tertam hinc et ab acta praseq in Quatuor Septimanis proxm
Officijs acta praseq Sub pena Bomitionis in Casu contraventionis
Cito Manifestationem faciendam publicanda Solvat et emunerat
Lata Pena Privam Marcarum Polon Parti altere Parti Sua Sum
ma Judicio vero stetem in instante Sibi Jani prosequi Solvenda
Inter S. Florianum Podorski actoris pralter et Josephum Zaorski actum et ad
pralter et S. Marianum Wypcynski S. Floriani Podorski Curatorem
actum et Citt per cuem S. Podorski Suo et Consortes Suae pralter Sua
Judicio prasq Comparcq Judicium Sedem Partem altercum Partem Sua
dixerc de Jure Sententiae et quoniam Pars altera nulla prodente quaestio
contra Partem Sitam Sedia Causam in Judicio officij presenq promovet
Provinde non dixit de Jure et Contestes Partem Sitam tanti per a Jure pra
senq Liberam fauit et pronuntiat. # tenqua fuit in Causa facti obiectum
Inter S. Margarethum de Sminskie primi olim S. Joannes Wypcynski et praseq
Secundi vote S. Josephi Zaorski Matheum tum Marianum Wypcynski
Florianum S. Florianum Podorski Consortem ad cuem S. Florianum Podorski man
tum Generum atq S. Andream Krasewski actum et Citt per S. Florianum
Podorski Suo et altos actos Nobilitatis pralter et SS. Josephum et Casimirum
Zaorski actos et altos actores per cuem S. Josephum Zaorski Suo et Pra
tris Suj pralter S. Adamum Zaorski Citatum per cuem S. Stepha
num Borowski et Consortem ejus atq Andream Krasewski Citt per cuem
S. Podorski Coram Judicio prasenq Comparcq Judicium Citationes Partis
actoreae Sub Judicium Sibi abiniciem edictas Decidendo ad effectu
tionem Partium ulteriorem ejusq in altercatibus et recattibus Dat et Sence
dit Dilationem Inquisitionis Super Contesta Sotes Validum et Invalidum
num Partium In Sequenq Judicij Suis Quendo Quoniam non
relinquitur Citatus Sibi et SS. Franciscus Wypcynski Nicodemus Cracho Ju
Beglis non Nominis Authoris ad altercatum SS Zaorskich acta prasenq
Jus Jure disparent et de Condemnare permittent Provide Super ejus
dem arguter Condemnatio prout in Libellis Repertis Continetur Cum addi
tione S. Burgrabij Sui prasenq Super pro peragenda Executione quam
pesta pro qua non expediat.

Publicatur

Nihilominus In Dilationem Condemnationis per Partem actoream Super
actis In Judicij officij prasenq obtenta Sententiae hinc Judicium Qua
tenus ijdem Acta Panum Simplicium Quatuordecim Marcarum Polon
Parti actoreae Parti In Jure Solutis no prafixo et Subsignare Supradicti
Judicio denij per medium in instanti prasenq Jani Solvenda Solvant
Decretis prasenq vigore.

Inter Illustrem Ahmedem Kadum Sachowalski Ceratium de Raykowicy ad
pralter Et quoniam Infideles Judaei Rogeq Sua Linagoga coronae
Judaeorum prasenq In Jure disparent et de Condemnare permittat Su
ride Super ejusdem disparenq Decernere Condemnatio In Casu ulterio
ri fortes faciendae executionis ad quam peragendam addatur S. Burgra
bius Sui prasenq quivis quam Juxta Suae quam expediat. Publicatum

Inter SS. Marianum de Sowieckie olim S. Valentini Migczynski Solicitatorem Consor
tem Suum ate Paulum Patrem et Franciscum Filios Fratres Inter se Ger
manos Migczynskie actos peranem S. Paulum Migczynski Suos et alios eam
ad me

ad me pnalites et M Antoniam Mcccurlii Mesaaraudam Vincicen Alb
per S. Valentinum Lobbelii coram Judicio presens comparens satisfaciat
autor Decreto Judicij sui jnuncta Compulsionis paratria realibiter Suppte
Jtr cit in instanti Tandem ad reponendum se comparens a Alto pro ut Juncto suas
cit Altas actenobter jn Judicij probationis Cit Alto pro et Juncto di
ad Judicij Leges Maiorum quorum Literatus Documentis jn Sequenz Judicij Legis
probare Remebatur H

Jter Gl. Joannem Sergiccurlii et Theophilam de Crawburlie primi olim S.
Ignatij Malcurlii admittens voti Leandi Conjugis ad percaus S. Joannem
Sergiccurlii Suo et Speciq Consortis Suae me pnaliter et S. Joannem Stuene
arlii Altorum et Judicaq pnaliter coram Judicio presens comparens et Secun
Judicium Controversiae et quidem ad Dra Provisionis et Summa Mille Lyra
in Bonis Suis Cedula prescripta pro uno anno non Soluendi nisi et pro alterio
anno quota quattuor Lyra pro certis Veniar Auersi Hanganicalis
non ad numerationis jnferendi et eius provisionis Solutionem Intendens
Parte vero Citta ad Summa Provisionem quobanuis persolvi non nisi
Decem Lyra et veniar Auersi Hanganicalis eiq Cedulae ad Complemen
tum provisionis non ad numerandi opus recente cauntem Portionem Con
Suerisi jn Judicium suum Judicis exaudiri et quorum Partes Inter
se pretiter Compromiserunt et Sua Provisionem ad Vigilias Festi Nativi
tatis Sanctae Joannis Bti S. Joannes Stuenicarlii de manus Partis Actoreq Solvendi
pauperibus Proinde eorum S. Stuenicarlii de Resoluta provisione liber
Solidi et pronentiab. et in anno proxime venturam
Jter M. Stationis facum Honianum et Joannem Solocalie ad percaus Pota
nicum Suo Solocalie Suo et Fratrum Suor me pnaliter et S. Albertum
Moralocarlii Cltem suum pnalites et S. Adamum Petty Scarlii Cit percaus
S. Moralocarlii coram Judicio presens comparens etc Judicium Decidendo
Citationem Partis adversae Partis Citti Actoris ad Judicium Citum ad esse
ctatis non Portes Citta eius Partibus etus Sig Dilationem Communi
cationi Documentorum jn Legum et Judicij medie Comprobationis ne Se
rationis providendo H

Jter Gl. Magdalenam de Kouzelie olim S. Alberti Bernardi Chyceurlii Relictam Conviten
Vidnam Matrem Blasium Mariamam Agnetem et Theophilam Filium
et Filias Chyceurlie Cit et Cit per causas S. Chyceurlii Matrem Suo et conseue
Cit et Citton me pnaliter et Gl. Joannem Chyceurlii et Mariamam
de Stuenicarlie Cit et Cit per eum et S. Chyceurlii manutum Suo et Jon
sortes Suae me pnaliter et Coram Judicio presens comparens et Secum Judi
ter Controversiae Quarum Partium Controversiis jn Judicium Suum Jn
Dictis Exauditis Judicium Decidendo Jnam Partium utrarumq Teneri
Partis utrarumq Jnquisitiones Suas Suo jn Judicio eductas in mutuam Citi Actoris
tum et Reorum Jnquisitiones reponent et se ejusq Lubiciant ad Judi
catum ex offerent Provid Judicium presens ad Lectionem et Examen
Jnquisitionum Condescendit Quibus Lectis et deliberato examine Testi
Notis Suo ad Articulum Relicte et Successorum olim S. Bernardi Chyceurlii
Deando quidem ex ejusq Jnquisitionibus Laudabiliter Constat Joannam Marian
nam de Stuenicarlie Chyceurlie Citam in Campis Bonorum Chyceuna
Suorum Magdalenam de Kouzelie Chyceurlie praeveniisse praeventam infestasse
Con aspisse et contra eam aspisse Suum Joannem Chyceurlii manutum olim
Parentem Suum ex aspisse Con aspionem Insultiisse ac pejicatum aspecturinasse
et humi aliquoties pro stratisse, prostratam pedibus Concalcasse calcasse
in pede mortem Janis illata Jesu aspe Diffamasse dicisse Demum in Oppido

Excerptum

Probein olend Juan Bernardum Chyccarlie manitum Inquirentem de notta
punula per se Ju via deperdita per Laborioram Adamum Sattem families
et Lucam Familum ejus de Bonis Promiss inventa Inquirentem ubi nam que
penula est Colaptis ope Concupise et habita notitia de premissa penula
existentium penula ali reprehibet occultise exinde vizarubi et Contentio
nem Occasionem prebuisse alias violentias et Injurias Inquisitionibus delic
tas percepisse ac perinde Contra Leges Reni Prescripse Quapropter Judicium
Sum Dilectus Actorq Nobilis Jramem et Mariamam Chyccarlie advenient
Detinendo Quatenus eleuendo bene Luem temeraniem pugnapum alig Sor
tiges Juris Superiorem Jactis Prescripsis et ab actis prescq Jn Octo Lepti
manis Jncant eandemq Lepionem Juricum et quidem Mantuas per spatium
Quarum Leptimanarum Cursum vero per spatium unius alterius Interrup
ne Sustineant et expleant nec non in egressu manti de Juri Maritus
pro se et Interedendo Juratum Juam Renam Jnjuriem Quatuordecem
Morcarum Polonicalium Chyccarlie Sac Magdalene Jad menes et quietalidnem ejus
et enumeret. Judicio Suo vero permedium in instante Justa Juris proce
sum Solvat et enumeret Factum Sunt autq Convizes Sub Sana Jan
nitionis Jn Casu Contravencionis Citand et Actis prescq fica manifestand
nem Juris faciendam publicanda. Quo vero ad Celebratum reconventionem
Actor per S. Joannem et Mariamam Chyccarlie Se alios Consortes et Hered
et Successores olend S. Alberti Chyccarlie Instituturum Liquidem ejus Jnju
stis libus Bonis olend S. Albertus Bernardus Chyccarlis quam relicta et
Successores in quo piam non redargumentas ope rei Privinde Judicium pre
sens Jmmunes et Liberos fant Decretum prescq fizere. # Vulnera autem
Jn Legem Judicij Lupi libris Plata ac Valorem Actor Salvatio mutuo dat
Judicij Lupi Corporales Quod Compro Soldnem Sub Sacramento Actorem non Judicium
decernet Quod Jurisjnt Q.

Inter Illustrem ac Magnum Rndum Sylvestrum Zielinski ad maliter et Tho
mam Sawicki Sub. et Judicem ad per S. Joannem Sawicki Filium Gram Ju
dicis presq Comparens Judicium Venen S. Thomam Sawicki Actum Satisfa
cere Decretq Jnimicta Statutis Nis Laboriorum Lopliae ed Susanna
L. Andrij Filiae pro quorum adversitate Jn antiquis Judicijs Leis Sold Jnsti
tuti Arbitratus et quoniam utsaq Statuit Proinde Solis facto ne hoc
in penetr Cognitum inventa hoc ad Leo Judicium ad indagandum Subdita
rum Statutorum sese Conferre Declarat Qua propta Judagatis de Juo
do quidem quam ex indagatis Statutorum Sawicki Literas Judicij Do cu
mentis et Libri metrices emanatis ipsis Libri Metrices per Actorem
ad Judicium presens Comportatis Laborioram Lopliam ed Laborio
sa Marianna Juventutis Libri metrices de die 29 Maij 1749 no anno
cum Juxta Parente natam ope et cum Mariamam ab olim L.
Stephano et Agnete Parentibus Lupi procedpe obtogenus ejus Libri metrices
de anno 1724 die vero Secunda Februarij procedpe Juam vero S. Susan
nam L. Andrey cum L. Marianna L.L. Pauli et Elisabethis Conjugibus
ed per ab Libri Metrices de die 6ta Augusty 1730 anno. pro arcebam ope
Actoris Subditas et a Subditis Vrjschowicz procedentiam modo quo supra
declarat Juris Judicium presens Decernit Quatenus S. Sawicki Actus casu
subditas cum rebus earum propriis et Inventarijs apud se existentibus sine
et ab actis prescq Jn quatuor Leptimanis proximis officio et actis prescq
Sub Pana Commissi Jn Casu Juris ordinarij Sui cas manifestandum Sudd
juvenda publicanda Actor vero Sexaginta Quatuor decem Morcarum Polonicalium
extraordinarium Quo vero specialis Judicium nec expensarum ope Inquisitionem
ad Contenta Sudd Judicij nis Juris per Actorem vero si volucrit Jn emendationem
eorum Contentorum Jn Sequenti Judicij Lupi emendam adinvenit Q.

Inter S. Paulum

Inter S. Paulum Woldarki actr et Sd̄ pn̄alitex et M. Joannem Podorki Thesaurarium Kaligienz Reum et ad pn̄alitex S. Honarium Podorki Actum et alterum pn̄alitex Judicium Tenentibus Partes utrarq; Inquisitiones duas Luo sigillo Judicii Duntax reponere arbitratus et Quo dicam Partes coram Inquisitiones reposuit et Le ejusd̄ Inquisitionibus Lubiciunt ac Judicatum pati offerunt Proinde Judicium presens ad Lectionem earum Inquisitionum Ordinem et per omnes circumstantias diligenter tractatis et examinatis Quantum per net ad allegationem ejus d̄ S. Woldarki Coram M. Podorki dicitur et ma nifeste apparet Mgr̄am Joannem Podorki Thesaurarium cum S. Theresia de Woldarki Podorkina Vidua S. Woldarki Avunculo matrimonij Voluntarie rarq; et Contendentes cum ea Lepe Sepius et altape et multotias variis Temporibus ejusd̄ in forendo predicto Consortem suum Consanguineam eamq; Pro oppressiones Le facere non posse, ex Juramentatis se pedester ad Bona Jordowo S. Walentini Voluntarie Profectam in fugam expedisse, ea eo loco per Suorum Suppressionem Voluntarie Cum suo ad Bona Garno mino predicti S. Woldarki hereditaria relegasse, et quam primum M. Do Podorka Aulam S. Woldarki adiit auxiliam in famulantem in Aula Bonor kosso ea ei prerogativa Maritali M Podorki jam vero M Podorka Juribus decoreji Reformatorio et admirabilibus Subiicendam ad Bona ea emigrasse minio accurrisse et Liberorum ejusd̄ Nomine Suo Conductionem ipsi per secisse hoc tempori Interstitio adeuntem S. Woldarki de Bonis Baboscuo respective Conductionis Suorum Liberorum M Podorka cum flebe exposuisse, S. Woldarki Duitum Compassione Difficultet Suam Consortem tractaneuelis excipisse hos quoq; Liberos Animas Exigisse et unum Filium minorem cum ipsa Bona Suum Patronimo deduxisse et Ibidem locasse, post modum eandem M. Podorka aliquot Dietes cum una Filia et ancilla ad Civitatem Sacre Regiæ Maiestatis Plocens Adventuram Monialium Ordinis S. Dominici visa pasce alteram vero Filiam in posto ad Bona Annunciationis Chocien re Legasse, iam autem Filium minorem apud se remansisse, M. bero Podorki Thesaurarium Kaliszien Duos Subditos unum Albertum Bre zinski ad Bona Patronimo utrum S. Woldarki Ecclesiam Jordowien adhibit alterum Matthaeum alium de Bonis Jordowo ad Bona Jordowo utrum reperi tum in Ecclesia Subordinate Bona notitia nunciasse Subsequenda ejusdem in Ecclesia, alterius autem alis Existentiæ in Ecclesia eadem Jordowien S. Woldarki ut post Divina Annum suam ad Bona Patronimo abeuntes disponisse Liti et Suis Floriano et Basilio Podorkin Fratribus Legi et Patrocinii admini stratori ac Civibus quinta Persona equos praparare et adducere disponisse ad in hoc Equos iii dispositos omnes insedisse et Bona Patronimo Dios cum Telopeti Complices vero praefatos cum Bombardis Bonzionibus Binis super insequitasse adsequitando quoque villam Patronimo bombardas cassa et se deposuisse et in manibus tenuisse omnes in numero quenque Servo narum Aulæ S. Woldarki in Statu dicti Bona Patronimo Litam apecutos esse apsequendo et equis dezedisse, locato autem administratore ad officia Aulæ primo Mgr̄am Fabianum Podorki in Tractu Salutationis cum S. Woldarki constantem de nunc M. Joannem Podorki Thesaurarium ingressi et hac in parte M. Thesaurarium ad pramcam exhortatam Juramentum vero Do Darki in Lis Defensionem Bonzionem Bombardam nequa habuere nequi Stolenis Abumbesi preparatam Armipuisse hominem in manum dixit Woldarki vulnerasse bombardam exinde in Terram cecidisse portis sedula aperta sedula se obumbrasse et Sedulam hanc conquisse Cum Actor Woldarki # ac ex hac Circumstantia magis Suum Woldarki Consanguineum vulnerasse vulnera in Oblatione specificata enormia Infligisse.

ad extorquendum eumdem D. Woldarli salvando citando suam ad alterum Hypocaustum
aufugisse, aufugisse eidem utroq MM. Joannem et Mariannam Podolie effectos
esse et quod ipse non obstante quietem suo Woldarli [illegible] Filio minoren-
nem morbo protinus laborantem [illegible] quem interrepisse, eidem [illegible] majo-
rem nocturna causasse, ad altimum [illegible] breves temporis interstitio
fatis decedisse, hic ac alijs videlicet in querelis deductis perditis ad Lacrados
Bonorum Cochawa revertisse in predictis Bonis cos dem MM. Podolie alias per
multas violentias perezisse per quod contra Leges Regni utroq MM. Podolie
Componentes Leges Regni et tranquilitatem Domesticam Regnq respectiue
Provinde Judiciarium officij Presens utroq MM. Podolie Penas tam Personales
quam Pecuniales non posse evadere et arbitrarie Quinimo Licet de majores
respectu Superinquitatibus Bonorum et Invasionis Domorum Legibus regni
predicto dicta pro meruerint Penas ad minores Judiciarium presens ea Clemen
tia duxit condescendendo Punibiles censet Decernendo Quatenus utroq MM.
Podolq eluendo hucusq practicabilem prosequendi in Personam D. Woldarli
ex adverso Terminum Superioris Castri predicti hinc et ab hodierno in
Scadecem Septimanas ingrediantur, eiusq Inspectionem Juridicam per Spatium
Duodecim Septimanarum absq Interruptione Justificant, nec non Inqui-
sitionem de Furtis per violentijs illatis quoq ex Persona ad manus et quietatio-
nem D. Woldarli Vadiando Equitari cale Simplex Judicio vero per medium
in instanti petita Juris Prosequendi, Juxta autem D. Woldarli Juramentum
et actis presentibus Libellum Pena Pecuniales nec non Sententiarum certa mani-
festationem Juris fovendam publicandi nec non per abusum Lombardi
et Subministrandi earundem Complicibus Legi Quingentas Marcas Polon
cales ijdem MM Podolq Supra memorato Jno Woldarli Solvant et enumerent.
In Primo Separatis et Subjunctis Legi citatis apposito Solvant et enumerent.
Nihilominus Jus D. Woldarli Juxta Vulneratum In Sequenq Judicij Lis
Computet post quam Computabilem Subscriptum et non Judicium decer
net id quod Juris erit Et Quantum denique Interesse ad Ratificationem MM. Podo
lich utroq Juxta D. Woldarli petitum Liquidem ejusdem Inquisitionibus
utroq in minimo punctis non redarguatur Juxta D. Woldarli cipe reum Ju
dicio hocce Judiciarium officij presentem eumdem D. Woldarli Liberum et Immu
nem fandi decreto presentis Vigore. Juxta quem D. Barbier Sabathi pre
sentq in Mtis deposuit et se condemnare permittit Prout de Lege cadi deposu
de cernitur condemnatis prout in Simplicis Regesto continetur Cum adhibi
ne D. Burgrabij loci presentq Actis quam juxta proposuit per exaquat Move
runt MM Podolq ad Judicia Tribunalis Regni Petricoviensis Omissa Ju-
risdictionis nes autem Bonos obligandas et Portas pravia de recepti quie
tationis et tradendas Declarat Prout in instanti extradit.

Publicatum

Inter D. D. Antonium Szczyrskie et Mariannam Dobrska Mercem Conjuges actores
per J. Josephum Sobkowski et D. Matheum Dobrski Actum per D. Paulum
Zodarski Inscriptum Plenipotentiarium coram Judicio presentq comparentq et
eum Judicio Contro vertentq Judiciarium decidendo Actualiter Partis ad
Partes Citatis coram Judiciarium dicto Termino comparens Pars citata Ma
riscalcus per D. Matheum Dobrski de nullitate invaliditate Juris
dictionis coram actis presentq Feria Secunda post Dominam Lectam Qua-
dragesimalem 1768vo anno per Actum in Personam D. Mariannæ Dobrska actri
cis Leges Summam Trium Millium Symphonem recognita coram actis
officij presentq dicto hodierno factam plodicij et obtentq cadq Manifesta-
tione Causam presentq ad Judicium Tribunalis Regni Petricoviensis remittendam et Ha-
gitatis Provinde Judiciarium presentis Causam hanc ad Judiciarium Tribu
nalis Regni propinq Districtus remittendam Declarat et remittit Consen-
do ejusdem Partibus Termum Sinjarendi paratum peremptorium.

Inter D. [illegible] Sinjus

Int. Sword. Sei ie earles ads praeter Landem Dnorum Dd Josephus et Matheus Lopez
actor praesentes et Dnd diperent et Le Sndemnare promittent Proinde Super
ejs rat hb Dejarey decernitur Condemnatis prout in singulis Regestis Conti
netur cum additione Dd Razzolij cui prasens Regimen pro condemnatione
Jpsa tuc pro tunc Executar

Publicatum

Inter Dd. Laurentium Malcarlij et agnetem Ortowska Juicem Coniuges pro monte
huc d Consortes Luc mne praeter et D. Felicianum Malcarlij Litis pralites coad
judicad praesentes comparentes et cum Juramento Partium fundo=
versijs In Judicium Lucm Productis examinatis Judicium Decidendo Attalis non
Partis ad Partis Actis Lucm ad Judicium ducit Laando quidem Dd cumambalites
probatus Dnus Casimirus Malcarlij D. agneti Ortowska Consorte huc
Summam Octingentorum Lexaginta Lex Symphonum et Sextantorum
Lucrorum recompensando Summam Lexcentorum Lexaginta Lex Sym
phonum et Sextantorum Bonorum demobilium pro fectitiorum de mensa
Illustris Mfici Andreae Zamoyski Palatini Junioladislaviens Locatorum
actis Scriptureis in Processu in pacifice actorum Feria Secunda post
Dominicam de Pentecosten 1763 tis. anno in omnibus Bonis presentibus
et post eandem Summam contractu resignatorio Inter eos D. Casimi=
rum Malcarlij et D. agnetem Ortowska Conjuges obtenta ac profatum
D. Felicianum Malcarlij Parte ab altera die Duodecima Junij 1771mo
anno circa resignationem Bonorum Malcarlij relictarum ex ejus Bonis
Solvendam pro D. Feliciano Malcarlij D. agneti Malcarlia actrice
in se assumpsisse Proinde Judicium Decernit Quatenus actus hinc et
non recensitum Lexcentorum Lexaginta Lex Symphonum hinc et
ab actu prasenti pro feria Secunda ante Festum Nativitatis Sancti Joan=
nis Baptistae
nis ad annum prasens proxime Jmminens cum Officio et actis presens
Sub Pena Banniti onis In casu contraventionis circa Manifestationem
Bonorum Summam et quietationem ac Solvat et realiter enumeret Lucta Pena
ad manus et quietationem ac Solvat et realiter enumeret Lucta Pena
Juicum Marcarum Polonicalium Parti actorea Parti cum Summa
Judicio vero totidem Juramenti prasentis Jurij Solvendas.

Inter D. Joannem Sergiusarli et Franciscam Nadratowska ad Copanda et
negotia per D. Sergiusarli maritum Suum mne praeter et
D. Martinum Castowski et Mariannam Sempowska Juicem Juniorem
Dnos
Dd Martinum Castowski et Mariannam Sempowska Juicem Juniorem
Dnos
Judicium Dd Alexandrum Jezioro Petrum Sieldzen ac Martinum
Dnos
Judicium Dd Alexandrum Jezioro Petrum Sieldzen ac Martinum
Judicium Citos per eundem D. Castowski Suo et aliorum ad mne praeter
Judicium praesens comparentes Judicium Decidendo Adattalis non Partis
Judicium praesens comparentes Judicium Decidendo Adattalis non Partis
ad Partis Citae Suum ad Judicium ducit Liquidem Hac presente Feria
Secunda post Festum Visitationis BVM. vbsto anno. In Judicijs Officij
Judicij Inter Partes probatum Suum non est Sortiatur effectum Decretum
In Causis Judicijs Lijs immediate annotari Celebratis limitatis
Decretum Condescensionis ad Libellum Jntroducit Proinde Judicium praesens
et hoc negotium cum executione regulis praeallegati Decreti non Prout
Condescensionis remittit Nihilominus In Sublatum non Condemnationis
Jpsi D. Sergiusarli D. Castowski Sanum Simplicium Quatuordecem
Polonicalium Polonos Judicio denis per medium Jmmediate pacta Solu
tum Jurij praesens Solvat et Enumeret Lucta Pena Summa Marcar
Publicati Partis et Judicio stetem in cuius tamen Proinde Jurij Solvenda E
Decretum designata Condescensionis ac de In Caprade actis ea prope
Decreti rigore apponi. Et Jam Satisfactum tenq Parte Partis quam Judicij
Inter D. Adamum Miedzwedzki ads praeter et D. Josephum Machinski ad pers.
Dominicum Leowalewski Insertum Omnipotentem Landem Dnorum Dd
Josephus ac Bogumilla de Machinskich Dialowiczy Juicem Coniuges Acto

Certificat

presenz in Jnō dispārent et se condemnare permittunt Prouinde Leges ejus
dispārent condemnatū prout in Libellis regestro contra ipsos latis
additione pro prosequenda Executione D. Burgrabij loci presentis requisiti quam ca
pediat Justa prosequi Renuerso D. Machiavelli Causa presentis suspendi
ad obtinendum Consilium nouum dispārent

Publicatū

Inter cuius acta

Jnter cuius acta prabitor ac DD. Lucam de Selbertelli Elisabeth eius mariti
Adami Abrembelli Consortem Franciscam de Staudlin olim D. Alberti Abrembelli
Consortem Relictam Tridui ad per eundem D. Adamum Muddmuller
Suo et aliorum nomine pmaliter et D. Josephum Machiavelli per
Dominicum Lo valerii Jnsorum Compotentem similiter condemnatū
cum additione et suspensione ut supra.

Publicatum

Inter D. Albertum Rubinelli Camerarium Principalem Terre Cicharie ad per
D. Joannem Rubinelli Tandquorum DD. Curiarum, coniuges citati presen
in Jnō dispārent et se condemnare permittunt Prouinde Leges ejus dem DD. Curiarum
arbitrio coniugibus Jn Casu ulteriori fortis faciendo Executionis decernit
Condemnatū ad quam prosequendam additum D. Burgrabius loci presentis
quoris Justa prosequi expediat.

Publicatum

Inter Justificatorem Judicij officij presidis Lilicet D. Simonem Tarsarbi ejusdem loci
Grand D. Paulum Jurisperitum aditi pmaliter non finitum.

Inter D. Hiacynthum Romiandarlis ad per D. Aloisium Schwarzi Jnsertum Compotentem
Hquoniam DD. Eva de Jarmutow Jtica primi dicti M. Romualdi Cæsarei Regalis
Administratis Executelam Rmi Generalis agentis vota D. Gourbi Capitani Pedestris
Guardia Sacra Regia Maestatis et Reipublicæ Genuæ seu potius ejus
Coniuges Bonoran Jauarrez Posepores, tam Successores Jsmano nominati
dicti M. Cæsarelli ex primo voto procreati citati presentes in Jnō dispārent
sunt et se condemnare permittunt Prouinde Leges ejusdem dispārent Jn casu
Solutionis de summa tam provisionis decretatæ condemnatis ut in regestro
ejusdem continetur et pro prosequenda Executione ad M. Capitaneum loci illius
remittitur Causa presentis condemnatis.

Inter D. Valentinum Scipicidarii pmaliter Franc. Quesi et M. Franciscum Scipicidarii
Actorem pmaliter Reum Judicio presentes comparentes citati Judicium additationem
Partis actoreæ Partes fatte de cui ad Judicium Deliberando quando quidem
Reum Franciscum Actorem decreto Judicij die Veneris Secunda post Festum
Epiphaniæ Dñi instantis Jn Mense 1767mo anno Jnuenta esse Actum Scipionis
Scipionis per spatium unius Septimanæ et Solutionis
panæ simplicis Quatuordecem Marcarum Bononiæ Jnuenta promulgato
in Rmo contrauentionis ejus Decreto Feria Secunda ante Festum Sanctæ
Elisabethis Urbem Electæ dei anno cadente Mense Manifestationem per D.
annum Scipionis ex Dominico D. Vantini Scipicidarii moderni Locum ad Actis presentem
se condemnare permisse Dedurtur Prouinde cum D. Franciscum Scipicidarii
dicti Actum prodallegato decreto contrauenisse Sententiat et in
Latis facti sum ideo decreto decernit Judicium Quotiens Curiam Se
periorem Partis presentis fine et ab actis hodierno in quatuor Septi
manis Jn predictum et ejus Scipionem Barbieram per spatium unius
Septimanæ sine Jnterdictione continuet et explicat ac in ejusdem Per
ni totum eandem Panam simplicis Quatuordecem Marcarum Bo
nonæ obtinuam pro contrauentione decreti Separationis ac Jn Solutio
ne condemnationis recepisse in Rmo Latis facto ab Curia Sanctæ
Depulcem Quatuordecem Marcarum Bononiæ Partis actoreæ Parte ni eg
gressus de Curia Judicio quos Panam simplicem Quatuordecem Mar
carum Bononiæ pro Solutione Pactuarum ejusdem Scipionis Scipionis
Pena Bannitionis in Casu Contrauentionis Coram officio dictis
presentes ab Pena Jn Casu Contrauentionis Arcas Marescalcorum
cidem publicandæ et soluat et enumeret.

Inter D. Antonium

Inter S. Hedwigim Myslinskii ad praesentiam Sandem quoniam Ss Dnus
ney Actor praesens Rem dejarent et se defendere permittant Procu
ratores ejusdem Dnus dejarentes et se defendere permittant Procu
ratores quam peragat S. Burgrabius loci praesentis jexta praesen
tes. Publicatum

Inter S. Catharinam de Kamienskie olim S. Laurentij Szczudarki Relictam Consortem
Viduam actricem praesentem ad. S. Joannem Skrzinskr de praesentem Judicio
praesens Compareng et secum Judicium Controversiam et quidem actrice Solutionem
Summa cum provisione ab ea Summa provenien presente Citatorio cum
mam in eum provisionis quotam existenti dicti Symphoniant persolvere Judicium
opponente Judicium carendem ortum sententiarum in Judicium Summ
Judicati edendi Actatorem Partis actoreae Partis Citatae cum ad Judicium edita de
cidendo Decernit Decretorem Actor Summam Quendam Symphoniam Scriptorum
mali Die Octava Julij 1765to anno in Stuchowo data ad Solvendum cum provisio
ne executandum Actricis hinc et ab actu praesenti pro Bijlia Desti Notarialis Sar
cti Gramis Bozetta provisione anno Currenti ventura Gerandum Officio Actis praesen
Lab. Pano Boemicis in Jam contraventionis Arca Manifestationem Judicium
faciendam publicanda ad manus et quietationem actricis cum provi
sione ab eadem Summa provenien Judicium quota existente dicti Symphoniam
in eum provisionis per actricem percepta ab ultima quietationem retenta Salvis
quietationibus per Partem Citatam producendis et per Partem actoream in
Primo Solutionis praefixo Deputandis Solvat et reabter enumerent Lucas Se
na Mercatorem Polonicas Partis actoreae Partis
cum Summa Judicium vero Citatae Judicium instantia praesenti Solvendam
Tandem quoniam Partes Judicialiter ad provisionibus ad
annum praesens exactam quotam existentis dicti Symphoniam ad annum
praesens Judicium Recordatae Provinde Judicium Liberam Partem
Actoream a praetensa provisione per Partem Actoream Actricem quotam nunc
adjudicatam liberam facit et pronunciat. Et Summa Quendam Symphoniam

Inter S. Magdalenam de Dzierzanowskie olim S. Alberti Jaworzenski Relictam
Consortem Viduam Matrem ac Haeredem Judicium Jaworzenski Filium tunc Patrem
Jaworzenski olim S. Francisci Mitelski Judicem relictam Consortem Viduam Filiorum
ad per eundem S. Stanislaum Jaworzenski Duo et Matrem ac Sororem Caeteros
me praesentem et S. Joannem Grabia Actorem et pro Executione contra S. Judicium
de praefatum olim S. Thomae Jaworzenski Camerarij Granicobi Stolarem
Relictam Consortem Viduam Matrem, Haeredes ad modum Filiorum
Proprietarium Ratione Portionem et Haeredem Filios Patricios Judicium ac
Jermonos Jaworzenski ad per eundem S. Grabia Actorem ad actatos per eundem
ac S. Lucian de Charpienskie olim S. Thomae Jaworzenski Camerarij Grani
tiskii Plebanos Relictam Consortem Viduam Matrem ac Haeredes existen
olim S. Thomae Jaworzenski Actor et contra eundem S. Grabia Judicem per
Theodorum Jaworzenski Duo et alios Actorem Actum et Judicem me praesentem
Coram Judicio praesens Compared et Secum Judicium Controversiam Judicium
Generis tam ad per Grabia quam S. Jaworzenskai Relictae Ditalitium
Muninentorum Judicij Fori hic in Regio per executorem Judicium
instanti Arbitratus Tandem Judicium Dispensa Resolutione Latis fa
ctis dictis Ditalibus muninentorum ejusdem Partibus Dat et Jonedict
Judicatum non Communicatis Documentorum Judicium sequens Judicij
Judicatum non Comprobatis Juratorij pro Quendam Hoc posta
no voldan Legem

Inter Famatum ac Spectabilem Oneptricium Sulgnile Antecessorem Advocatum Civitatis
praesentem Actorem ad praesentiam S. Dominicum Jaworzenski Burgrabium Castren
sem Actum praesentiam tum S. Petrum Jochanskie Notarium Civitatis Varsaviae Regia

Maiestatis Hoc anno etiã Coll. pñalitis Coram Judicio presentes Comparens d. Semen Judiles Contradictor & quidem alter Dñus Manifestationem suam Congruo Coram Partes Hora Sessionis & cubonia post Dominicam Ramis Palmarum Indict. Die Quinta mensis Aprilis 1711 Mo Carcere prodine elapsa a respectu sui assumptis Manifestationis ~~Manifestationis~~ in Actis Officij Advocatialis Placuit Feria Tertia in Vigilia Festi Sancti Matthej Luc. 16 Cet die 23. Mensis Februarij anno presenti proxime preteriti ac in Civitate seripti Dñum Samboti Diei nihil actum sit in Causa Comparent Dñus Leo Valerius Cottanus formata ~~et~~ autem Dñus Kochanski ex respectu presumptionis per ipsum contra alterum recensita Manifestationis in Actis Advocatialibus Suscipiendis Impugnando Causam promotionis et Dñus Superatorius Contradictor et eliminationem predicta Manifestationis ex Actis Advocatialibus tanquam Civiam scriptionem proferendis demonstrando Concludendo Juro verum Leo Valerius Cottus hanc Manifestationem prout in se nullam Completis Civiam scriptionem Famati Diei nihil actum sit in Causa male Judicati Causa Sua per Judicium Advocatialibus ad prosequendum actus subsecuti cum Famato Mercy Cos. Civitatis Mercy respectu Sui vehiculi per Famatum Antonium Pavio rella Dispensatorem Regium Contrarie violenter accepti agitata et nondum finaliter determinata ~~in~~ in appellatione ~~nem~~ Inter Leo Valerius Cottus ad presens pro tuenda Actoris ad Nobilem actoris et Magistratum Mercy a Judicio Advocatiali per ipsum interpositam et per Locum Judicium ad meam pendente, eandem Civiam scriptionem hanc ad Citationem Judebite formatam nullatenus in Judicio Officij presens recedi presentem quinimo eandem ad Determinandum finaliter condividendum negotium principale in appellatione ut premittitur existens Resolutionem per Judicium presens Subsequens firmiter Suspendi effugiendo, Jam quod S. Kochanski Cottus Superadcitus ex propria Manifestationem per Leo Valerius Cottus de Lis gravamine facta in scriptis parata porrectam tanquam ~~suo~~ pro Judicialibus nec famati advocati Suscipientem, et re Suscepta Causa pijus foro Judicij Lis nam habere allegante et ad forum Competens remitti expercente Quarum Partium Contradictorijs in Judicium deum Judices Gravitis Quantum Interest resolutionem Civiam scriptionis per Manifestationem Cong. famatum Diei nihil actum formata mentionem, hanc resolutionem Judicium Officij presens decidendo citato rem Partes actoreas Partis Cottus nempe Leo Valerius et Famatum Lucam Mercy pendentis Lis pendit Lis pensum habere vult. Quantum vero Spectat exceptionem pro per S. Kochanski Leo in Judicio exhibitam pro dimento ~~dti~~ Personis Nobilitatis competentis Partibus in Causa procedere mandat pro procedendo Deque Judicium officij dicitur pertinere est Dñus Kochanski tam ex annotatione in extractibus prealligatis Manifestationis quam ex Judicialis agnitione per Partes utrasq. Suo in Judicio facta, Manifestationem Juramentidenatam pro Officij eliminatione ex Actis Advocatialibus Subsequenda agit et parata Officij per Dñum Leo Valerius porrecta monte Legis positiva de Lis pendentis Vaniatibus et Manifestationibus in pro Officij Actis Etiam contra propriam Jurisdictionem non tamen Calumniose fuit dicitur in Acta Advocatialia Instrumentum cum ex ad Manifestationis in Actis Advocatialibus ~~Actis~~ Actoream Calumniam in Persona Famati Lucae Mercy presentis Proinde Judicium per famatum Diei nihil Super S. Kochanski Cottus Penas Lucrari non posse ac Lis Status Quinimo eandem S. Kochanski ab ejus modi Impositione Absolutum fuit et pronuntiat decreto presens Officij ~~et~~ Actis per Judicium Dñus Inter S. Stanislaum Dunikowski et Magdalenam Chelkowska Judicium Solitos ad effectum similiter causa citationem ad Interpositionem S. Kochanski Diei Secundo Inter S. Stanislaum Dunikowski et Magdalenam Chelkowska Judicium Solitos ad effectum pñalitis Dñus Thomam Sarentem et Valentinum Filium Woldarski Cottos et alterum eandem S. Thomam Woldarski Sarentem Suo et Filij Lis nomine pñaliter Coram Judicio presens Comparens d. Semen Judiles Contradictor et Judicium Decidendo Inhaesitivam ulterius Deneri Porterijsq. Satisfuere Decreto Judicij finaliter exponendum Inquisitionem incumbentis et pronuntiandum et quoniam incumbentis reponunt et de ejus Inquisitionibus Libicunt ac de Judicatum exponent Proinde Judicium presens ad Lectionem earundem Inquisitionum Condescendit. Quibus Lectis Dñus Judicium presens ex ejus Inquisitionibus Sufficienter Informatus non valet Proinde recessum usque Sub alternas Inquisitiones ad Contenta earundem Pronunciandum Inter-

Extractum

vocatorum

& interrogato eorum Sacramento ea tradenderan mediante nunc reproductarum Inquisitionum Testium pro & reductis hinc alterius Inquisitionibus in ordine reponendarum denuo obrigillatione ac Partibus ad presens extractione pro suffitientium informatione prefiguri Judicijs Lui educendas advenit &c.

Inter D. Bonaventuram Wawrowrlii ad maliter et D. Bartholomeum Sutkurli Burgraium Castri Podgorz ad et Actorem maliter ac Famatum Michaelem Szreglowrlii Wawrlii Defendentem Sigillatum per eum D. Bartholomeum Sutkurli coram Judicio presens Comparentes et Seriem Judiciter Controvertens Quarum Partium Controversijs in Judicium Suum Judiciter Examinatis Judicium Scriptis Partes Comparentes Inquisitiones Suas pro Judicij officij prosecutione et quoriam Partes Comparenter Inquisitiones Suas pro Judicij officij prosecutione reponunt et se ejus Inquisitionibus Subiciunt Sese Judicaturas ex posecunt Deinde Judicium prosecus ad Deliberandum earundem Inquisitionum et quidem primum D. Wawrowrlii et Successorij Dubas Literis et Materia deliberandum perpendi et Intimari Quando quidem ejus Inquisitionibus deductas D. Wawrowrlii aliquot equos Sclave non equum Suum ad Currum Famati Szreglowrlii applicans Sigismundus Regis Status Cracouiensis et Sandomiriensis permittente Famato Szreglowrlii ad Castrum et Turrim equos una Cerne pro mundinis in Civitate Siechanoviensi proxime Celebratis divertisse in quo Curru Famatus Szreglowrlii Ferrum Suum divendendum secum Semper Secum Wawrowrlii aliquot equos secum in mundinis aquisisse et ad dictum Castrum Podgorz equum ex ejus restituendo equorum deperditum esse profatum D. Wawrowrlii Curam eorundem equorum adhibere neglexisse Proinde Judicium presens attentis premissis deductis Damnum equorum ejusmodi equi neglectam Curam applicandum declarat et pronunciat. Quantum vero in tanta pretensa domificationis equi Liberum fuit et pronunciat. Quantum vero spectat per D. Wawrowrlii Famato Szreglowrlii divisionem Inter equos et Illas Inquisitionibus Constat Famatum Szreglowrlii Equos Illas equum ejus Inquisitionibus Constat Famatum Szreglowrlii Equos Illas Wawrowrlii in pascuis Bonorum Multo Deprædatos esse pretextu quota Predecessorij Solonj et proprium quidem Libi periisse Ejus Circa mutationem Curæ eorundem Hungaricas amumerata equos interceptos per aliquos Inquisitionibus per Cæsarem Exercitum tua eorundem equorum in Stabulo Suis datos notitiam non palesse, eadem obstitisse tem et ejus absentem quæ de Causa Interceptis equis Libri Defamatis Scriptis Scriptis tuis assertis ad malleum nostratem in Personam Suam Inquisitionibus Scriptis intendisse, Perquod Leges Regni eundem Famatum Szreglowrlii transgressum esse ac Scriptis Scriptis Scriptis

rotham Juramenti violento dumse per se dicta se Juem vero Judicis potestatem
Juramenti exigendi non habere explicite verum hocce Juramentum prestandum
In Judicio Oppidanorum Famatum Sexcentorum tangens in propria Jurisdictione
Obsere in Digitate ad statum Spum Sti Laurentii ex hac diaemstantia deinde defamatae
Verbis Sommatus et statum Solicitatem denigrans Deinde defama affecisse
Suam quoq Sti Laurentii citando ulteriores Literas ex residentia abinde loco citato ut
recederem per Judicis expectasse Cum S. Laurentii retro ad residentiam rediit
cum Literis edixisse et S. Laurentii in Area Sub dio stantem dyrredendo dixisse
hensum iterum Cinsipe defamatae aput armigeros mi ex recessu Salvari dolosque
alias permutas inventas et Bonorum lesiones Cepissime repetendo peregisse per
idq Officium Legem Contravenisse, Propterea Judicium praefatum Cum Warovarsky
pro ejusdem delicti Summis penalibus statuit decernendo Quatenus Sepedictus S.
Waworzki in reconciliationem Legum Patriarum Turrim Superiorem Carte
praesens In octo Septimanis Ingrediatur ejusq Scalonem Turrium per spatium
Duarum Septimanarum Sine Intermissione sustineat ac in egressu de Turri
Serum Duplicem Quatuordecim Marcarum Polon ad manus Equitabilium
S. Laurentii Coram Actis officij praesens Judicio deniq permedium in instanti solita
Juris praxi enumerat. Quantum vero attinet Lesiones Famati Sexcentorum
per S. Waworzki factas Cum ex ejus Inquisitionibus In Judicio officij praesens
reperatis Sat Sufficienter elicitur ex my Famatum Sexcentorum per S. Waworzki
Sape et sepius non modo in variis Locis verum etiam in residentia S. Laurentii in
Loco Stratae Cinsipe defamatae Contemptuose verbis pertinentibus et ejus
dem nocentis ore Cinsipe perditis in Contemptum Legum Ejus proinde Judicium
Judicium praesens Ferendo altiora versa Statuet decernendo Quatenus Jo
S. Waworzki cluendo hunc Locum Semestrium Ausum post expletum per se
Turrim eandem Turrim in egressu Sui iterum Confestim introeat eandemq Scalo
rem Turricam per spatium unius Septimanae Sine Intermissione exhibeat
expeditaq Turri Summam Duplicem Quatuordecim Marcarum Polonicas
ad manus et quietationem Famati Sexcentorum coram Judicio et actis praesentibus
in instanti Juxta pro quem Juris persolvat Futura Lites Partes praesentia
omnia Sub Poena Commissionis In Casu alicujus Contravencionis in primis
et proximis Judicijs Legi post Contravencionem Judicem publicanda. ~~Super
eam Decisionem Judicis etc disparente Decernitur Judex quoq Judicialis
Judicis Judicium praesens Sententiam Actuq S. Burgrabium dictum prolatum
Judicium Judicem aequatum.~~

Inter S. Mariannam de Borowskie olim S. Antonij Morozarli Relictam Consortem
Liberam Matrem Joannem et Mariannam de Morozarlie Filiam Sotte
et Sibilam Patruelis Joannem Sotharli Luo et curatorio nomine Sotharli
et RR. Albertum Sotharli et Josephum Lignietzwarli Ab patruelis Sot
harli Luo et ejusq S. Lignietzwarli nomine Coram Judicio praesentes
Comparentes et Cumdem Judicem Subvertentes Quorum Partium Controversiis in
Judicium Cumdem Judicatis ex Audito Tenore Partium utriusq Decreto Judicijali Juxta
acta reperta Inquisitionem et quoniam Partes actrices Inquisitiones Suas
reponunt et se ex ejus reperitis Inquisitionibus Judicetur Contendunt Pro
inde Judicium praesens ad Lectionem earundem Inquisitionum Condescendit
Quibus lectis ex omnibus Circumstantiis tractatis et diligenter cognitatis Dum
ex ejus Inquisitionibus plane liquet Quod Actrices Sotharli
RR. Sotharli et Lignietzwarli olim S. Antonium Morozarli et Lignietzwarli
in mendinis in Sepe premissa ex Sede my Sede Lares Suos deserentes ad Tabernam Jerecense Intrantes
olim S. Antonium Morozarli Cinsipe diffamatae Contemptuose Colaphisatae et Sum
motrasatae Cum asperse Convulnerate vulnera in Oblatione specificata Cinsipe
perquod Leges Ejus transgressae Cum damnum cum S. Sotharli et Lignietzwarli
actor Judicium officij praesens decidendo Terminum Partis actricis Secundo Judicium
Instituterem punibiles esse Arbitrater decernendo. Quatenus ij dem actati
cluendo

Excerptum

elucendo Lucam temeratiem prout reipsam heri et ab ante prescr Feria Lucanda post
Festum Sanctissimi et Individue Trinitatis Turrim Superiorem Curiæ presentis Spect
epis Leges non Curicam per spatium unius Septimanæ Continuent et expleant ac
in exercitu de Iuris quisq Curia Personæ alii Panam Simplicem Quatuordecem Marcar
Solog ad manus et quibuscumq Ioannis Hostearlii Grandarii officii presentis
Lubrana Bannitionis in casu alicuius Contraventionis circa Manifestationem Rei
faciendam publicandæ Judicio vero ultra Panam Simplicem Quatuordecem Marcar
rum Solong in instanti Juxta Solitam praxim Solvant et enumerent Rei Delinquentes
Vulnera eidem D. Joannes Hostearlii presenti exhibita Salvo moderamine Judicis
Lui In Legues Judicijs Comprobet Sortquorum Comprobationem Solvendum vel non Judicis
und Decernet id quod Jus erit Et Anno Currenti proxime Imminenti

Inter D. Paulum Chyrcarlii et Apoloniam Guinisha Juniores Gonizes ad Malitere et Vau=
lem Guinisha Etiam Limal et Judicium Malitere Coram Judicio presentes Comparentes
et Seruum Judicium Controversiæ Quarum Portium Controversiarum In Judicium Curiæ Judi=
cis exhibitis Judicium Penes Partem Actoream Decreto Judicij Luis expositionis Inquisi=
tionis Judicium Penes Partem Actoream Satisfacere Decreto Judicij Luis expositionis Inquisi=
tionis Lus in Actorata Causæ in instante Arbitratur et quoniam Pars Actoria Inquisi=
tionis non reponit Pars vero Citata Inquisitionis Subjicit et Judicatum Exequi
Inquisitionem pati offert Provendi Judicium presens ad Lectam non Speciem Inquisitionis
Undecendit Lua Lecta et omnibus deliberatis ne Lentata et perpensa Quibus quidem
ex eadem Inquisitione Constat palam Quod Guinisha Coram Sonsorte Lua Juramen hor
Actoream Jurisdictionem Quæ ipse In Sadendo Coram Dyrcarlia Sonsorte Actorem hor
de quo Colligentem et Vicinos Coram Rege Nisio Lato Coram Duobus Arreptis per manum
Vaulo Quæ ipse Convenerat Sobsanzonaque Actorem non obstante ne Specificata
Justitiæ ipse Idipse Defamaque Contemptuose nixas et Patentibus verisque Speciebus ex
Stopes Quam quog Injuriosa Penes Solidum in Praticatis Similibus Coram Vaulo
Ipsidendo Juridicas Fecipse et exinde metas Legum Rei Transcendipse Propterea
Judicium presentem Idendo Partis Actoream Quam Decernit Quatenus Guinisha
manitas Idendo Quam temeratiam Curiam et Factum Tam pro Premissis
violentijs quam pro Incontinentia Mortis Luæ Heri et ab Ante proxime Feria
Lecunda post Festum Sanctissimi et Individuæ Trinitatis Anno Currenti pro=
xime Venturæ Turrim Superiorem Curiæ presentis Ingrediatur Episcopus Lepis=
simus Venturæ per Spatium Unius Septimanæ Continuet et Idem Interme=
dium Curicam per Spatium Unius Septimanæ Continuet et Idem Interme=
dium Lubrana Bannitionis in Sala Alicuius Contraventionis circa Manifestatio=
nem faciendam publicandæ Panam Simplicem Quatuordecem Marcarum
Solong ad manus et quibuscumq Dni Dyrcarlii Judicio denig permedium
Juxta Solitam Juris praxim Solvat et enumeret Rei Delinquentes D. Chyrcarlia
Consors Vulnera Libi inflicta Judicijs Lui Comprobet Sortquorum
Comprobationem Solvendum Dni Etiam Judicium Decernet id quod Jus erit Et
Inter DD. Paulum Guinisha et Mariannam Strezgarlia Nov Juratum
Inter DD. Paulum Strezgarlia et Mariannam Guinisha Gonizes ad Malitere et
D. Paulum Guinisha Etiam Malitere Coram Judicio presentes Comparentes et Seruum
Judicium Controversiæ Quarum Portium Controversiarum In Judicium Curiæ Judi=
cis exhibitis Judicium Penes Partem Actoream Satisfacere Decreto Judicij Luis
exhibitis Judicium Penes Partem Actoream Satisfacere Decreto Judicij Luis
Arbitratur et quoniam Pars Actoria Inquisitionis non reponit Pars vero Citata
Inquisitionis Subjicit et Judicatum Exequi Inquisitionem pati offert Provendi
Judicium presens ad Lectam et Perpensa Quibus quidem Undecendit Lua Lecta et
ex eadem Inquisitione Constat palam Quod Strezgarlia Coram Sonsorte Actorem
Strezgarlia Actoream Inventariam Tempus pellentem Oppropse Convenerat
Contentiones Inter Vicinos Exitiose Utrog Conjuges et Perutrog Conjuges
Lesiæ Dignitatis Dishonoris Contemptuose ac minitans Lumen ad Disturbandas
violentias Subordinatis per quod Leges Regni Transgrepsus Propterea Judicium
Judicium presens Pars Actoria Esse et Lententiat Decernendo Quatenus Juxta Statutum

Inquisitoribus manifeste protestatus fuit Sacre Inquisitionis Officium Judicem sub Salvaguardia
natorem Quemque amovere ac tollere posse, Paulum Hermolaum S. Stephanum Leszka
clerum Maiorem Quemque Inquisitionis perq. D. Inquisitorem Sacrum et Sacrum Inquisitionis
per Sapientiam Dei et eorum Arbitros nuncupatos Filios Leszczynski Parentes Quam
Filio Leszczynski Infamasse Contemptuose Verbis Convicii affecisse honorem Nobilitatem
tatem detrahisse In Duellum Fide publica vocatum tam perduellionem quam Laborantem
detrahentem Libertatem provocasse Animam Inimicitias et Proditionem inventa eius
Intuitu per quod Legem Regni Constitutionis transgressus esse Quamobrem Judicium
officij precor, praefatus Inquisitor pro eorum delictis Pamidelis adinvenit
Decernendo Quatuores Libras Boryckij mortuum duendo Lucam Tenerariam pro
gressum hinc et ab actu praesentis In quatuor Septimanis Carcere Fideprobatis
Dominorum Ingressitatis ejusq. Legionem Exercitum per spatium Quatuor dejectio
nandum Lenis Fidei suspectae Gationes et expleat nec non in egressu
de Parochia Pana in Quadruplicem Quatuordecem Marcarum Blonie ad manus et
quietandum S. Andreae Boreckij tanquam Tractatus majoris Granum officium et
actis praesentis Sub Poena Banniti in Foro Contraventis Reis alicuius Fidei
dicio vero per medium interdictum Quota Lucis praesentium Solvat et Emere
ret Joannem Laborantem pro ejus modo ejus Granum praesentium et quidem Laborantem
Stephanum Decentes plagis Insultum quae et Paulum utrumq. de Universitatem
quem Centum plagis Omnes per Partem Castigatam Sub Poena Perpetuo inde
profugo de Parochia hinc Slocinam statuendos et ante cancellariam loci praesentis
Malen quem Universi Fidei Judicium Judicando officio praesentis Dominorum Adalto
rum Domina Illata et Vulnera Inflicta Compellet Sanctae Andreae In Sequen
Judicem Legi portquem Impositionem Libri cuius vel non Judicium Decernet Pa
quibus Jenis cum Hic et aliis permultis Reis Sententias et Inimicias peragisse et compescere
Stanislai.

inter S. Andream Praepositum aut et Litt. Promotor et NN. Adamum Chudzynski
Joannem Casimirum et Vincentium Wolinskie Fid et aut per eorum Fid Adamum
Chudzynski et Casimirum Wolinskie Reos et coram eorum Fid et aut me praeviter
S. Stanislaum Zochowski Litt per S. Adamum Chudzynski, Fid. Stanislaum
Praedictum Adamum Wazynski et Valentinum Doniarski Testium per eorum
S. Stanislaum Praedictum Reos et coram eorum me praeviter. Coram Judicio
praesentis Comparens et Reorum Judiciter Contradictorie Quorum Partium Fatis
versis In Judicium Rerum Gestarum Fidei exactis Judicium Reorum Partes utrasq.
Fatis facere decreto Judicij Litis Juratae reportatis Inquisitionum Judicium
te Arbitrates et quorum Partes utrasq. Litis Inquisitiones reponent et re
ea ejusq. reportatis Judicare, ejusq. Inquisitionibus se Judicium permittunt
Promodo ad Fidei Reorum earundem Inquisitionum primum et Adstantia
Praedictum Judicium praesentis Considerandi Qua lecta et omni Circumstantia
persensa et tractata Quando quidem ea eadem Inquisitione Constat D.
Stanislaum Zochowski Testium per D. Praedictum Reos Litis Litis propriis de
fraudantes abactos requisitos per requisitos amicabiliter et Fide Reos reservasse
ad altaram vero requisitionem similiter amicabilem Rem praetactam Reos Duel
lum praevalidum in Casu Ignorantiae non contra Dominos vi et Foresta emisisse
Inventaria de pasqui abacta et in foresta per ad hasta per Fid. Joannem Wolinskie
et Stanislaum Zochowski absq. omni requisitione a gredientes subtraxisse
ad Libi et Foreste Proges ovium et Inventaria quae per D. Chudzynski in Portum
anquitam et edidem a S. Joanne Zochowski modo tenuisse pro pasqui tempore asti
vali Suscepisse eundem pasqua ad alumnanda alibi Inventaria deportasse eadem
pascua dominicae, actorem contemptuose Fidei diffamasse per omnes Autem
actor Damna Infamantes et pratis saepenumero Fidei ac eisdem metam Legum
transcendisse Quia propter Judicium praecavi cum D. Stanislaum Zochowski
et et Joannem Wolinskie pro eorum delictis cum aliis Inquisitionibus de Judicii panidelis

adinvenit Decernendo Iuratores eligendo Iuxta Leuem temerariem pro respectu SS. Stanislaus Lechowski et Jacobus Wolenski Iurium assis presens, heniet ab acta presenti Feria Secunda post festum SS. et Individue Trinitatis Anno Currente 1755 me Centura Incarcerationis eandem Sessionem Iurium per spatium Quatuor Septimanarum Septimanarum Sine Intermissione continuant et expleant qui Exercitus de Iuris Panum Duplicem Decimum Marcarum Polonicas ad manus equitatis nem ad Distributionem Solvant et enumerent. Damna autem Iuxta sequens Judicij Leges S. Predpetebi Comprobet Post quam Comparuit ad Iuberandum ad nos Iudicium de certo id quod Iuris erit Juno Reservato Tribunorum Judicium presens S. Joannes Wolenski Nomine Suo Et Comparuit Nihilominus Judicium presens S. Joannes Wolenski Nomine Suo Et Comparuit Juxta ad tempus Sessionis ad Pascendum Sub Pena in Novos Intendit et precipit Juo vero ad Arbitrium SS. Wolenski et Judicij Sui Et Predpetebi ac alios pertinet Liquidem ex reposcitis Inquisitionibus Actus Actum Stanislaus Boniecki Joannis Casimirus Wolenski de Bonis Boniewo ad Bona Exulta Domum per Decretum Comparendi Jam Dicti Predpetebi ea Fama de Stam Panum Predpetebi Inventarium in pascuis mutuis Decimis pascendi nes Ipse Pastores ad Inventarijs minatis Leges repetes, Et vero Matthiam Bestia Juxta Actus Predpetebi Infamantem eorum Iuramentis existens Et Jacobi Wolenski progenium ad prehendere et recipere Capto quo Juxta ibus Equi allegare et hanc allegationem mobilibus Causam, Damnum Sibi Per partes Disputum Iuramentis et prout Intendit Illegalem percipere per quod contra Leges Nos prescripsit Quam Actum Judicium presens coram SS. Antonium Boniecki et Stanislaus Predpetebi pro premissis Delictis et alijs Iuxta ibus Deductis Punibiles Arbitratus Decernendo Iuratores ejus SS. Boniecki et Predpetebi eligendo Suos Temerarios pro respectu Fine et ad acta presentis Actum Septimanis Termini Capta presens Iuxta Leuem Iurium Superiori Interpretationem et quod S. Boniecki per spatium Quatuor Septimanarum Joannes autem S. Stanislaus Predpetebi per spatium Unius Septimanae Sine Intermissione Continuant et expediant Iuxta autem quod Actum de Juratis S. Boniecki Decimum Duplicem Quatuordecim Marcarum Polonicas Juo vero Predpetebi Pro quod Sine Decem Quatuordecim Marcarum Polonicas ad nos et Quietationem SS. Judicij Juxta Leges Predpetebi enumerent Juratores Quod Partes Omnes Quam officio et Actis presentis Sub Pena Banniti Juo in Casu Alicujus Contravenientis nisi Super Parte Contraveniente Arca Manifestationem Fieri Faciendum publicanda Index Decimum Pro Actorea Damna Quod Juxta Separem Judicij Leges Comprobet Post quam Comparuit Actum Publicum ad nos Judicium Decernit id quod Juris erit SS. Judicium Decimo per medium Intimante Festa Solitum Prodem Junii SS. Casimiro Wolenski et Thadyensis et S. Adamo Thadyenski

Inter S. Stanislaum Thadyenski Actus pro alter et S. Bartholomeum Falgski Temerarium Ipsum Testatorem ad per S. Matheum Sengwoldi Quam Judicio presentem Comparuit Leonidas Comparens Actis prout in omnibus Jacobus Dene Vasculus et Actus per Actus sanguinem pro deponendo Testimonio in Causa Rejectionis Conventus Causam Actum et Actus Judicialiter allegat Proinde Judicium presens ad reposcendum Quam Comparendi Citationem Actum et Juncti Citationem Majorem Quam Juxta allegata Judicij Juxta Legem probare teneatur SS. Judicium Partes Actus Citationem Partium Actum Citationem Inventa pro Comparentium Partium Actum Citationem Partes Comparentes Actus Laudem Arbitratus et Laudem

Inter SS. Joannem Wormicki et Felicianum Laborowski olim S. Thomae Laborowski Inotarij Terrestris et Actus Laborowski Et Inter Joannem Wormicki per S. Gregorium Wormicki Mareschallum Regnotar et M. Adamum Malinski Camerarium Galiolensem Depogrodzie Ita per S. Stanislaum Obreskii Quam Judicio presens Comparent et Juncti Actus Contravenientes Quarum Partium Actus Judicij Juxta Leges Judicium Exactus Judicium Decernendo Actus Actum Partis Actoreae Partis Actus Causam ad Judicium Et Liquidandum Documentaliter probatis Contractum Arendatorium Inter SS. Catherinam

ram Laborevska pro tene in Virginali Statu cadsteng ad praesens vem Sri Josephi Smolenski Consortem et Feliciannam Laborevska S. Joannis de Sen dei Consortem ab ena et M. Malinski Camerarium Franciscalem de pro vede adparens ptis parte ab altera respective Tenuta et Honorand Christina dem attenente Principe eidem cum Capitaneo Lemmam Quatuor Pilsudem Flore Polonicali profatis DD. Laborevskem personere obtenui cipe non tamen actrix Pretendem epis et Lemma nempe Quoram Millium Flore Polonicali Per stipe, et post Capti Civilis Summas Inscriptas primam Centum Flore Polono et primo alteram Sexagenta Florenis Polonicali pro mele Die 16. Julii Lab alterno vem Lemmam Actum Quadecem Flore Polone et Trium Grosnem pro Liquoribus in Funeralia obiit D. Thoma Laborevski Uxor ta vide Rem et Partes Laudem Sterelter vita functi Fratris Germani eidem

florenorum Polonicalium Lubicensium Jdg Sequens Judicij Leyj Vltimo per Partem
Actoream in Personam Actæ Partis

Inter S.S. Martinum Parentem et Bartholomeum Filium Intervenit Actus per Eundem
Eundem Bartholomeum Patrem Filium duo et Parentes Leur mineur pmaliter et
S. Nicolaum Radowski Ptrem per S. Josephum Rostkowski Coram Judicio præsentes
comparentes et Secum Judiciter Controvertentes etc Judicium Decidendo Citationem
Partis actoreæ Partis Citatæ Lucendi ad Judicium etc Ad effectandum Partis
actoreæ Partis citatæ dat et Consedit Delatis Juramentis Super Contento
Protestationes et Citationes Partes actoreæ Jn Sequenti Judicium Lucendi Decendo

Inter S. Joannem Stuzniewski Actus per S. Paulum Zakrzewski et S. Thomam Krassewski
ad Judicium præsentes comparentes et Secum Judiciter Controvertentes Quorum
Partium Controversijs Jn Judicium Lucendi Judicatis et quidem actoris
Libertatem præscripti a Summo Actu Succumbentem Strenge adhuc Compto
mandati Die 17 Aprilis 1768vo anno per S. Krassewski Actæ S. Stuzniewski
actoris Dicto Appellata Contendentis Citta vero ejus Summa Provisionis
Summa præmissa Actu succumbentem Hanzaviciat solver non obstante Copiam
Judicium etiam Decendo Citationem Partis actoreæ Partis Citatæ Lucendi Jn
Standum edictum Decernit Quatenus Jdg Citatus Provisionem a Summa
recepta Actu succumbentem Hanzaviciatum attento Scripto præallegato et
quietatione de persoluta Summa præmissa die 24 Aprilis 1768 Per
reg Sub tractu Judicorum præsentem Lucitercyclus Dat per actorem Citatum
Dato qua actor sibi eandem Provisionem reservavit, Scripto profato Solo
vere appellatum a quietatione reservatem ab actu Scripto retentam
a quibuscumque per quascunque Computandi Ad manus et quibuscumque
actoris hinc et ab actu præsentem Jn quatuor Septimanis Coram officio et
actoris præsentem Sub Pena Banniti Jn casu contravenientis citra ma
nifestationem Fori faciendam Publicanda ubi quibuscumque Scripta Jura
et Protestationes Jntentat et realiter emanaret Lata Pena
Primum Mandatum Polonicale actoris actum non provisione adjudicato
Judicio totidem Jn instanti Solita præsentem Jmi Solvendo.

Inter S. Ignatium Pukowski Actus pmaliter Relictam et Successores olim S. Antonij Lno
Lensis actoris per S. Franciscum Lnolenski, Joannem Stanislaum et Fran
ciscum Lnolenski per curatorem S. Franciscum Lnolenski Coram Judicio
præsentes comparentes et Secum Judiciter Controvertentes Quarum Partium Contro
versijs Jn Judicium Lucendi Judicatis et adductis Judicium Decidendo Actæ
Lectionem Partis actoreæ Partis Citatæ Lucendi Judicium etc Recognoscendo
Compotationem realitate Scripti de quando Pars actoreæ apit Jure
quorum Judicij Leyj Subsequendi Judicium Post quam Compotationem
Labendo vel non Judicium decernet Jd quod Jmi cent

Inter S.S. Thomam et Paulum Karwowskie Fratres Juteæ Germanos Actus per S. Stani
slaum Olszewski Jnsertum Plenipotentiarium et M. Bartholomæum Marcinkie
cki Fridericum Lowtzow et Marianna Andrzejewskie pro mi olim
M. Michaelis Mlicki Notarii de Anno 1766 Lucendi Appretium vota
Judicium Leyum Matrimonij Jnscriptam Filiam unicum primo Matrimonij Thoro progenitam actoris
per curiam M. Bartholomæum Marcinkielski Luc et Coronensis Gds magistri
Coram Judicio præsentes comparentes et Secum Judiciter Controvertentes Quarum
Partium Controversijs Jn Judicium Lucendi Judicatis et adductis Judicium Decidendo
do ad citandum Partis actoreæ Partis citatæ dum ad Judicium etc Quando quidem
Documentum Judiciter probatus Illustrem Arnaldum Rowen Michaelem Mlicki Ci
vium Gdn Alberto Karbowski Parenti actoris Actæ Partis Sabbatho in Vigi
lia Festi Nativitatis Sancti Joannis Baptistæ 1748vo anno Super Bonis mobilibus
plicis Debiti in Deperditionem orvenis Relictæ olim S. Valentini Florembi Consorti
Adhuc Summam Mille Symphonum Jnscripsisse, post fata vero ejus ad manus
Dum Rei Mlicki, Super M. Michaele Mlicki plurimum Sotte Patrem pia.

in Parte

in Parte per olim Parentem suã in Parte per quos met actores Procuram in Judicijs
Officij presens prosequam Sufficienter perducere Quamobrem Judicium Officij pre-
sens decernit Quatenus Pars ista reconvenitam Summam Mille Quingentorum Flen
cum provisione ad eadem Summa provenienda quæ libet Centum per quinque non
excedendo Summam Originalem computandã Salvis quietationibus de persolutis Pro
visionibus per Partem istam producendis et per dictum casum in Foro Solutionis præ-
sto acceptandis mediante Sessione in Personam persolventis Subsequenda Quam
Officium et alias præsens hinc et ab acta presens pro Utilitate Festi Nativitatis Sancte
Joannis Baptistæ in anno currente Ventura proxime sub Pena Bannitionis in eam
contravenientis circa Manifestationem Judicum faciendam publicandam Juramen
Solvendi Processus Banam Impliciam Quatuordecim Marcarum Salone Ser
vi

Dei tractuales sub acta Tersa Terbe ante Terbem a Juramptis in Celem Eltm
1743to anno emanatum produxit Inventarii et [illegible] prodixit Sr=
mdi Satisfeuse Decreto Inest ei de acto rem adhuc erit Decernendo receptam
esse datalibrem D. Joannis Darrymsbei Notarij Leg pactalinaria pro Importanc
Regestis quantum Sabi Dicto tutuali pro Bonis Jacobi rem Actas spectat
per M. Let Lucubi acto pro Sequenc Judicij Subsequelem

Inter D. Seniorem Emanuelem Barpalium et Instigatorem Cath Roy acto mäliter et Suo=
rium MM. Josephum Lubapejer et Theodatum Lubicie Terre Zaffarcen Fratres
Inter se Germanos Mordacm presentes in Jure dixerunt et se Condemnatos ratione
patratorum Delictorum permittunt Proinde Super ejus dixerunt Decernit Cur
Demnatis cum additione Paragraphi Dei presentis Cujus Tenor juxta mos fuit
peragat.

Publicatum

Inter. D. Michaelem Mirceulis et Helenam Ubkowlia Juicem Conjuges acto per eum
D. Mirceulis mantum Suum et Consortis Suae me mäliter. et M. Bartholome
um Marcovecchi Priorem Cauticen Cath mäliter. Coram Judicio presen
Comparcy et Tenem Judicer Controversiam Tenen Partem altcam Tenere Partem
Actam Sacre de Jure et Contentis Dicit Prosequentes Jn prosecutione Portum mandati
Controversijs Jn Judicium Suum Judicis ed audiri Judicium decidendo Citationem Par
tis adverse Stetit Acta Suum ad Judicium dicti Liquidem Pars adverca descriptum
Manuale in anno 1767mo Jn Registry Datarium in rem et Personam dicti mandati
Super Summam Trijinta Travelentorum Quadragenta Quinque Symphonum
et quotam Quinque Aureorum Hungaricalium pro Longi on Bombarda Sanctae
Sam pro annuali Aureor Hungaricalem Reno, pro pisside vero unum Aureorum
Hungaricalem ad altare Decepti Jus omnes Summas efficientes Summam
Quingentorum et Triginta Hungaricalem Florenum Polone per Judicium officij presens
reducendum ad Solvendum pro Vigilia Festi Nativitatis Sancti Joannis Baptistae
in anno eodem a Jeuratas et ea Summa apud Actum Bonis debiti
in Civitate Petrini detinendas Datam reponit et ea Summa Decorum
Militum Trijinta Symphonum Coram actis Curiae Jenia Secunda
ante Festum Sanctae Margarethae Virginis et Martyris 1766ti anno per M.
Actum Jos Antonio Ubkowlia Actore Cappendendo provisione Simplicis debiti
Jnscripti recensitas quotes demendas effectat Proinde Judicium presen
Lespensa Decisione Summa Originalis Decernit Datarius Actor maintis
eccas quotas prædicti Jos Antonio Ubkowlia pro mispo modo Contractas
realitatem earundem quotarum per se aut mutuo detarum subiecaliter
decidat et a M. Acto post stentia ejus dem D. Ubkowlia Consortis Suae Fratris
actus aliter desiderandas Jongnb et Jnsequens Judicij Lejs postquam
Jongnbatorem subscriptum vel non Judicium decernet id prout Jnis erit

Inter Constantium de Moschowlia alm D. Jacobi Leszczynski Relictam Jnsortem
Videam ac Lucepores olim ejus dem D. Leszczynski Secum Actrices procuratoria
pars per S. Paulum Lat Turlis et D. Michaelem Ubkowlia Act per S. Valentinum
Zotts assis Coram Judicio presentes Comparang Tenen Actum Satisfacere Decreto
Jnterim Sessionis Jurisdictionis per Actum prestandi Jn cantatis Judicij Lejs Jn=
ter Partes Comparantes Late Jnsistentia Tandem ad reproductionem Comparen
a Acto prout ibi Actas Causas Suas Jn Judicio Jnmittis Jurisdictionis Lejs actus
iter allegat ejus dem Acto Dat et Concedit Dilationem Majs in quam Judicij Lejs iteratis Jn Documentis probare Tenebitur

Inter D. Josephum Cottowlia B Cp. acto mäliter et M. Josephum Marcelli Vicepalati
natum Terre Dobiniensis Act per S. Gregorium Wormicken Et quorum MM. Josephi
phus Parens Vicepalatinus Terre Dobinien per Comparentem Tenem
a Jmpunitione recedit Jn cujus vero Filius dicti Josephi Jnsecutus Jam
Parente quam Filio Decernitur Condemnatio prout Leniphili Regesta
Continetur Jn Jus Lucis Alterius Sortis Juenda Executionis Coram D. Burga
rio Curiae Judicij Juvicis proto mpo esse cum Juris peragat.

Publicatum.

Inter M. Paulum

Inter M. Paulum Lut Scabin Dapiferum Ducatus Cracov. ad praesens Adamum Miłodow-
ski Judicem Sandecen. et Capitaneum primum et Casimirum primum et Ludmilam Jabło-
nowską Joannem Jonorza Podolin Archiepiscopum Gnesnen. Primatem primum
Poloniae Regni et Magni Ducatus Lithuaniae Locumtenentem Stanislaum Lubomirski
Cracov. Palatinum Sandomir. Capitaneum Generalem Exercituum Regni Poloniae
Plenipotentiarium Cracov. Judicii praesidem et Comparentes Scabinos Judices Con-
sules Judicium Terrestre Cracov. ordinarie celebrantes ex una parte et Dominum
Stanislaum Lubomirski Cracov. Palatinum et Capitaneum Generalem Exercituum
Regni Poloniae Plenipotentiarium Cracov. Judicii praesidem et Comparentes Scabinos
Judices Consules Judicium Terrestre Cracov. ordinarie celebrantes ex altera parte
Dominis Actoribus ex una et Reis altera partibus Judicium hoc Terrestre Cracov.
Feriis Paschalibus Anno Domini Millesimo Septingentesimo Quinquagesimo Primo
Die Vero Quinta Mensis Aprilis Regni Serenissimi Augusti Tertii Dei Gratia Regis
Poloniae Magni Ducis Lithuaniae Prussiae Masoviae Samogitiae Livoniae Russiae
Kiovien. Podlachiae Smolensciae Severiae Czernichoviae Etc. Etc. Etc. Anno Regni
Eius Vicesimo Primo Celebrante Actum Cracoviae in Judicio Terrestri Cracov.
Feriis Paschalibus Anno Domini Millesimo Septingentesimo Quinquagesimo Primo
Die Vero Quinta Mensis Aprilis Regni Serenissimi Augusti Tertii Dei Gratia Regis
Poloniae Magni Ducis Lithuaniae Prussiae Masoviae Samogitiae Livoniae Russiae
Kiovien. Podlachiae Smolensciae Severiae Czernichoviae Etc. Etc. Etc. Anno Regni
Eius Vicesimo Primo Celebrante

Inter S. Paulum Zabrzezynski alias per S. Paulum Zabrzezynski Scabinum Terrestrem Cracov. et alios
alias per S. Adamum Miłodowski Plenipotentiarium Cracov. Judicii
praesentes et Comparentes Sufficienti Comparitione adinventa Scribam expedimandat
Judicium Terrestre Cracov. ordinarie celebrantes ex una parte et
Dominum Stanislaum Lubomirski Cracov. Palatinum et Capitaneum Generalem Exercituum
Regni Poloniae Plenipotentiarium Cracov. Judicii praesidem et Comparentes Scabinos
Judices Consules Judicium Terrestre Cracov. ordinarie celebrantes ex altera parte
Dominis Actoribus ex una et Reis altera partibus Judicium hoc Terrestre Cracov.
Feriis Paschalibus Anno Domini Millesimo Septingentesimo Quinquagesimo Primo
Die Vero Quinta Mensis Aprilis Regni Serenissimi Augusti Tertii Dei Gratia Regis
Poloniae Magni Ducis Lithuaniae Prussiae Masoviae Samogitiae Livoniae Russiae
Kiovien. Podlachiae Smolensciae Severiae Czernichoviae Etc. Etc. Etc. Anno Regni
Eius Vicesimo Primo Celebrante

Inter M. Albertum Jezierski Dapiferum Podol. Dominum Ignatium Kodakowski
Bonorum Jezowo et Jezowo administratorem alias per S. Joannem Scibiński
et S. Paulum Wodzynski Scabinum Terrestrem Cracov. Judicii praesidem
Comparentes Judicium Deciendo Citationem Partis actricis Partis Actoris
ad Judicium edit Decernit Judicium Quatenus Actor K. Kochem Mokadinato
rem in Bonis Gradzanowo Dospejowskich Lubicensibus per Copiam statutis

ad arrestum Mlis fram actis officij presey Labentio post Dnicam Judicia Qua
dragesimalem anno Currenti pro renie pretenta coram actis officij presey pecu
niarum agit Sm Sequens Judicij Legis Statuat Sat quam Lubrend vel nore
Judiciand decernet Quod Juris est &

Inter M Paulum Lutkowski Dapiferum Duovicy alb per S. Adamum Miłdowski
Jurenum & Clem potentem Josephum Regiminis Equestris Stare Nissoni Cum
Maiorem & Petrum Regiminis Sedentis Executorem Reis Prosecutorum ex er
Inter se Jermonos Jere vsky alb per S. Josephum Godlewski Juratum Plenipoten
tes coram Judicio presey compare & Causam Judiciter Controversiey Quarum Par
tem coram Judicio presey compare & Causam Judiciter Controversiey Quarum Par
tium Controversiis In Judicio ad Summ Judicia audita Judicium deridendo Sta
tuendo Controversiis In Judicio ad Summ Judicia audita Judicium deridendo Sta
tuendo Partis actoreae Parti Citta Lucem ad Judicium edit Inscribendo Inscripto
ni fram actis Castri Plocen Feria secunda post Festum Visitationis S. Mariae
1764 alb anno per Partem Citatorem in rem actoris Super Summam Novem Mil
lium Symphonum Lemplis debito Inscriptam recognita decernit Quate
nus Sis Citta Lucem summ ralem citatam Novem Millium Symphonum Lem
plis Sis Citta Lucem summ ralem citatam Novem Millium Symphonum Lem
plis provisione a quolibet Centum per quinque Computanda ab ultima quietatione
retenta coram officio & actis presey pro Vigilia
Festi Nativitatis Sancti Joannis Baptistae ad anno Currenti proxime ven
turae Lab Para Bannitionis in Casu contraventionis Lrae Manifestae
tionem Juris Juxta Lem publicanda Salvis quietationibus ab Exceptis pro vi
nibus Juxta Summ solutionis prefixo per Partem Citatam actoream ponigenem
ponigendis & per actoream Partem acceptandis Summ in Lubtationem
Condemnationis ea in Casu absenta Penam Lemplicem Quatuordecem
Marcarum Polon Parti actoreae Parti Citae Summa Judicio vero pendi
cem Judicium Juxta pro & quam Juris ad manus & quietationem Sar
tis actoreae alog quibus vis defensionis Juris & Protestationibus Juris Tuendis Vol
vat & realiter & enumeret Quita Pena Prima Marcarum Polon Parti
actoreae Parti Cem Summa Judicio denig & tum in Citatis Juxta
Juris Solita Solvenda.

Inter S. Nicolaum Sobocarli alb prae alter & S. Bartholomaeum Urbanski alb
per S. Mathaeum Lesczynski coram Judicio presey compare & Causam
Judiciter Controversiey Quarum Partium Controversiis In Judicium Summ
Judiciter & audita Causam Judicium presens decernendo Citatis Partes ad
Partem Citta Summ ad Judicium edit Quorum Partium Egregius per
atorem Actis Divenditum non recepisse nec quod se edictales & allegat
Prout de Judicium Decernit Quatenus Jurisfutus Bratkowski in Causam Juramen
ti Partium proout equum ab atore non recepisset nec de eodem equo illum
habet ubi repetitur notitiam In sequens Judicij Legis post Quod Juramento
subscripto vel non Judicium decernet Quod Juris est &

Inter S.S. Theodorum Bradzynski alb prae alter Jacobum Quoniam S.S. Andream et Mat
thiam Nowakowski presey in Jure disparent & se condemnare permittunt
Provide Legis erit de disparey decernitur Condemnatus proat in Scriptis
Repertis Continetur Cum additione pro Executione S. Burgrabij Capitanei pro
Juxta pro & quam expediat.

Publicatum

Inter S.S. Mathaeum Raymundum de Sathanowo S. Jacobi Wolinski Ipsum
Fratres Inter se Germanos & Torrorem Hereditarie accenso S. Jacobum Wolin
ski Maritum ad per S. Stanislaum Bronowski Procuratorem Plenipotentem
S.S. Matthiam Parentem Josephum & Romanum Filios Quondam Hie alb
Successores olim S. Benedicti Quondam Actor & Judicem per S. Paulum
Lotharingi Juratum Plenipotentem coram Judicio presey compare & Causam
Judiciter Controversiey Quarum Partium Controversiis In Judicium deridendo Sta
tuendo Citatis Judicium decidendo Citatorem Partis actoreae Parti Citta Cum
ad Judicium edit Inscribendo Inscriptionis Debitoreae per S. Matthiam Sarczynski

per Actum

per alteram Parentem vi rem & Personam Sua Ill.ma Strudza Jnon Dauen-
ti Oliverii Jnsertij Joram actis officij presey Feria sexta ni Vizilia Festo Visita-
tionis Ste M. 1757mo ~~proximo~~ Cogmo. Laper Summam Mille Zynphorum ien in ven
dotis ipsi Jnermey recognita Decimit Jnatenus Ill. Lucca mey Attali Lum-
manu Centum Lexaginta ded Zynphorey & Lextorio rem Decorem ed valen
tia Summa Mille Zynphorey restantem & dicta recognitionem Quieta-
tionis per Ill. Catherinam Olivarium Jnori Jacobi Wolinski Jnsertam advien
tium & Personam Alt re Summa Precendorem pignorata Jnem Zynphorey
ed Sextarij avinej ed medietate racemita Summa ~~Mille sexcenti~~ provenienti Granati
officij presey Sabbatho in Jnantino Festi S. Andrea Apostoli 1770 a nno Jubilei tam.
~~ut actum est de~~ Cui respondens mederi ad debiti presentialiter Bina
Capita respicient hinc et ab acta presey no Vizita Festi Nativitatis Sancto
Joannis Baptistæ anno currenti proxime venturo Jnam officio & actis
presey Lob Pena Summarum Jn Capitulorum Sacramentorum nei dicta Manifestatio
nem Jbat Jnde non publicanda Jnem provisione ab eadem Summa proveni
ed ultima quietatis de retenta ~~per Jnam Wolinski & Catherinam~~
~~Olivarium non mandata Jnertia portionis quia Summa restans eam ipsa~~
~~Jnertia mandata Jnertia~~ Fin Bonis mundi & liberis recentiate ad
manum & quietatis nem ad Jnam ab eq quibusvis debitis ejus & Portel
Debitas petitum Jobat & Jobaliter Jnuneret Lubta Pena Jnem Mar
cianum Polonj Parti actoreæ Parti Jnem Summa Judicio nem & Jnem
Jnstanti Jobti Jnis Provisa Jobvendo & quibus et Centum per quam
que computanda.

Inter Ill. Stanislaum Nowarski Viticum & Joneg and em de Skarzynskie
Consortem Matrem Jnem Casimirum Josephum Staneslaum & Joannem
Losowskie ex prima Matrimonij Thore Jnem olim Ill. Francisci Lozerski
procuratoris Petris & Principis acti per eam Ill. Stanislaum Nowarski
em Jnem & alios ad me prolat. & Ill. Stanislaum Remiszewski
em annum Jorzechowski Jnuicem Jonnijes Pittor per mandatum Jnem
& Consortem Jnem me prolat. Sufficienti Jemparitione adinventa Portatem
experiri mandat Jn capescimenti & audiri eamdem Partem Continuer
ejus Jn Judiciario Jnum Judicij ed audiri Competenti actione adinventa
Portatem in Causa presey ~~Principis~~ ere mandat Jn respondendo debiti
nem Portes actoreæ Parti Citatæ Jnem ad Judicium dictam Jnsertem
cernit Jnatenus Pars Citata Ll. Cham dem L. Alberti Relictam Jnsertem
Matrem & Nicolaum Jnem Consortem Jnem Mariannam officiosa avita ejus
S. Stanislaum Remiszewski Citatam procedentes ad meliorem Judicij Jnis Jpsor
matronem pro Sequenj Judicij Statuat Jort quam Subsequendam Jnem
tudinem nel nioc Judicium decernat Jd quod Jnis ent &

Inter Ill. Constantium Smolenski acti per Ill. Stanislaum Olszewski Jnsem Plenipo
tentem Ill. Franciscum Studzinski & Solomeam de Jerzewskie Conjuges Acti
per Ill. Paulum Zoltowski coram Judicio presey Comparey & Sequens Judiciter Jn
Judicium certey Quarum Partium Jnitio verijs Jn Judicium Sequens Judiciter Jn
Judicium Citatis nem Partis actoreæ Parti Citatæ Sequendas Judicium dictis de
cidendo recapiamus ejus adductationem MM. Josephi & Petri Jerzewskich
per Partem Ill. pro Sequenj Judicij Lenis in Scriptis approbatis nei transa
ctionem Jnem nem Jnem actis Jnstrumentis recognoscendis Subsequenj adjunc
xit Vi & respectu hereditatis Bonorum Mobilium

Inter eosdem ac supra Ill. Josephum Jaminskie Dapiferum Sieniczkowicz
ctum per Ill. Paulum Zoltowski M. Albertum Jerzewskie Dapiferum Plocen &
per Ill. Joannem Sulinski, coram Judicio presey Comparey & Sequens Judiciter
Contrarietey Quarum Partium Jnitio verijs Jn Judicium Sequens Judiciter ac
Jnitio Jnstantium Deducendo dictas nem Partis actoreæ Parti Citatæ Sequendas Judicium
dictis recapiamus ejus dictas nem Mobilium Jnumpsanij Scriptorum Siepreey

paletos Lupor Procianteu pilitibus Rutheuicis tibiut. cum extradentis Pro Jurisdictione Judicij sui quantitatis et qualitatis Procianteum ~~ex Bonis~~ Mobilibus et Lytibus ~~extradi~~ efficientium pro sequenu Judicij Lupi Lubegreca

Inter. Dñ. Joamem et Adamum Chmielewskie ads per. Leuonem Tiscenki Tanez Leoniam Rñ Bielskiensem Conuzes lata prasa Jurisdictione permittant Prende Lupor eis ad Declarandum Condemnatus Jn Lucro ulteriori forti faciendo Excutionis. ad quam prosequendum addictus Burgrabius cum pras et Lpis.

Inter eosdem ads ut Supra Tanez Quoniam Rñs Thomas Konybki processerit Jmo Jurisdictione vel Condemnare permittat Prende Lupor eorum dispositione Lytis decernitur Condemnatus probat in Simplici Regesto Contenetur cum addictione pro Executione Burgrabij loci prasens Lpis pro prosequenda Executione quam petat proveniendo

Publicatum

Inter Dñ. Adamum Dunin Miecznikski et Mariannam Lasocka Jurisdictionis Conjuges ads per. Miecznikski Mortuum Leo Testatorem suum Executorem Jurisdictionis Conjuges Lubendum citat per Dñ. Paulum Lobkowicz Coram Judicio prasens Comparens et Jeuem Judicem Contradictorij Jn Judicium Coram Judice Contradictorij Jn Judicium Jeuem Judicem Contradictorij Jn Judicium Executionis Judicium Jeneri Dñ. Miecznikski Conjuges Jnquisitionem Coram Jn Judicij Lupi in Casu allatas Duetas reponere in eis tenoribus mandat et Jnquisitionem Lubidat Coram reponebat Actorq in eadem Jnquisitione persistit et recepit Jnquisitionem Lubidat Coram reponebat Actorq in eadem Jnquisitione persistit et recepit Jnquisitionem reportata Condesan Provide Judicium prasens de Lectione nem apicet Jnquisitionis reportata Condesan Dñ Joannes quidem eadem Jnquisitione proBatas Laborias Coram Helenam ex Laborias ex nete Wattowana de Bonis Mobilibus per Dñ. Jacobum Kadlubowski ad Coram S. Hieronymo Mihi ante festa Sti Bary Sabbatho post Dominicam Jubilate Anno 1726 Bona Jacentia Coram Jeuem Judicem et Jn Bonis Jacentibus Coram Jeuem 1726 Anno. quarta proscripsit et Coram Laborias Alberto Jordan et Jn Bonis Jacentibus

Decreto Officio Lubdelegati Leges prodaelendas quietationes In anteactis Judicijs Inter Partes nunc Comparentes tale Satisfacere Jpsis tenetur ac quoniam non ita fecit Proinde cum M. Lubdelegato preallegato Leges debuisse Advenire Jn ipsis Judicijs Decidendo Jnuenit Partis actoreae Decernit Quatenus M. Actor Cessum Annuum Octuaginta Quatuor florenorum Solonensium Summa Mille Ducentorum florenorum Solonensium Juris officij pro Rata Festa Nativitatis Sancti Joannis Baptistae Anno 1663 tio per Eum stanciatum Promissis Annuendis Rodrigum Bartholomaei Camuto osor Commendarij et Alberto Lupez Vicarijs Ecclesiae Parochialis Bodronensis et ignoratis Locandae Jnrend in Bonis Lemporis Lotlevo et Jewanis Bonis Jurantis Jnscriptionis ab altima quietatione retentum Jnde et ab actu praesenti pro Quatuor Festa Nativitatis Sancti Joannis Baptistae in Anno Jacet Jnscriptionis Centum abas quibus ob Jurisdictionis Jurisdictionis Lubditas partitae Coram officio et Actis praesentibus Sub Poena Banniti nis Jn Casu Contradictionis Jurisdictionis Manifestationem Judicem faciendo publicando Laberi quietationibas de personis Centum pro Actum Jn Judicio Lubditas profico producendis et per Sortem Actoreum Acceptandis abas Lubditas profico producendis et per Sortem Actoreum Acceptandis abas Jurisdictionis Jurisdictionis et Stellatis Jnscriptionibus Jurisdictionis ad manus et quietationibus

Cujusvis quam Justa Prosequi peragat Cum Comparentibus Super
prædicta ad ulteriorem Judicium et Finem ex Remissione Judicum
Suspenditur. Antonius Woznicki VNLS Subdelegatus mp

Coram Subdelegato Quo Antonio Woznicki Vice Notario Cur Plocen
in Locum m Josephi Lietmski Notarij Cur Plocen assumpto Inter
cum m Lietmski Notarium Cur Plocen actis prit, Consistum pti
delem Szaja matias Judeum et Incolam Plocen citat suo tan
tum ex interesse prit, et gravium Infidelis Berek aaronowicz Judeus
Citatus præsens in Jure Disparet et se Condemnare permittet Prem-
de Super Eius citatus Disparen permittit Condemnatio prout in
Simplici Registro Continet, cum Comparente vero ad Finem
ex remissione Judicum Causa præsens Suspenditur.

Publicatis

A Woznicki VNLS Subdelegatus mp

Coram Subdelegato ut Supra Inter Eundem actis ut Supra prit, et gravi-
um Relicta et Successores ad Infidelium Jacki Szymkiewicz
et Joseph Samuelowicz Judæj Synagogæ Plocen præsens
in termino Disparent, et se Condemnare permittunt Proinde
Super Eodem Disparen permittit Condemnatio prout in
Simplici Registro Continet, cum additione f Burgrabij
Cur Plocen Cujusvis quam peragat Justa Prosequi

Publicatis

Coram Subdelegato ut Supra Inter Eundem actis ut Supra prit, et
Gravium Relicta et Successores ad Infidelis Jakub abraha-
mowicz Judæi Plocen præsens in termino Disparent
et se Condemnare permittunt Proinde Super eius Permittit
Condemnatio prout in Simplici Registro Continet

Publicatus

Coram Subdelegato ut Supra Inter Eundem actis prit, et Infidelem
Chaim Jekowicz Judeum Plocen citatum per Infidelem Herz Jankie
lowicz Incolam Plocen Judeum Officij præsens Resolvendo Re-
missionem ab Officio Burgrabiali excutionali ad Judicium
Suum factam, Ejusdem Judicio suo deducit, Citatum Me
actis Summam Sexcentorum florenorum Polonicalium pro Lana Ra
thatim qualibet Septimana per florenos Duodecem de Solvendum
Scripto Manuali de Data Eius hic Plocen 11 Mensis July
anno 1769 per citatum Datio et Subscripto Asseverepe, Ex
Eadem Summa Sexcentorum florenorum Polonicalium obligantibus
Scriptis Reversalibus Summam Trecentos octo florenos Polonicales
M. actor Existente non minus Summam Ducentorum Nonaginta
Duos florenos Polonicales restasse Proinde Judicium officij Plocen
Decernit Quatenus citatus Hanc ex Summam Ducentorum Nonaginta

nonagesima Duodecima Februarii Celebrandi Curia Provisionem mihi pro
tertia Secunda post Dominicam Sanctissimae et Individuae Trinitatis anno
Currente ventura coram Actis Officij praesentibus mihi cuilibet hinegi-
bus suis Juris diffugijs et Protestationibus Solvat et realiter
enumerata, Ideo sub pena Bannitionis in Casu Contraventionis
circa manifestationem Cerarum ejus actis faciendae publicandae
Luctu pena Sinum marcarum Polonicalium per latorem, ac Decem
cum Summa ejusdem Trino et sub nigore Suprascriptae Judicio suo
totius mihi instanti sub scripto Regiae penae Bannitionis
exequatio penalium extendendo Solvenda, Nihil omine
in Publicationem Condemnationis super Citatis mihi Judicij
Officij praesidis In Secunda post Dominicam Invocavit Quadrum
anno Currente obtenta Idem Citatus Solvat Cerarum
Duplicem Quatuor decem marcas Polonicales Parti cum
Summa in Trino et sub nigore Suprascriptae mihi ac Judicio
suo per modum mihi stanti sub Simili nigore ex Regiae
penalium extendendo. Decreto praesidis nigore.

A Wozniki VXVb Subdelegatus mpse

Inter S. Josephum Piotrowski Burgrabium Castri loci ad praetensa et Dominicum
Pawlowski Pro Paulum Pawlowski Quarum Judicia praesentia Comparentia Judi
cium dicendo dilationem Partis Pulsi et Parte Citta Quorum ad Judicium dicendo
decernit Quatuor Citatus Comparendi ad dat in casu Juramenti praestiti Cum
manu Tricinta duorum Hungaricalis non Citatus a S. Limone Judicij
dii non Comparuit, nec eidem Debetur causa Summam ac eandem Summam
Recognitam autori tanquam a Citto debitam ad Solutionem non teneretur
pro ejusdem Pauli Sanctae Jesu Christi Sapione adiuvante Pro Jurisdictione
Judicij Dei post quam Exceptionem Dilucidi vel non Judicium decernet
Id quod Juris erit Pl

Inter cum ut Supra et S. Venerandum Costkowski Citt per S. Gregorium
Wozniki Grand Judicii praes et Comparentia Judicium dicendo
Citationem Partis actoreae Parte Citta Quorum ad Judicium dicendo ad affe-
rendum et alium Comparendi a Citto eidem Citto dat et concedit Dilationem
Super Producendas quietationes de Summa pro Cujus Solutione autor ejus
ad Sequens Termin Pl

Inter cum ut Supra Tandem Quoniam Infidelis Marcus Gravowicz Citus
praesens In Termino disparet et se Contemnare permittit Proinde super
eodem Citto decernitur Condemnatio prout in Regesto Continetur Cum addito
ne pro peragenda Executione S. Burgravij loci praesentis Cujusvis quam
Justa prosequendi expediat

Publicatum.

Inter cum ut Supra Et quoniam Infidelis Jakob Judowicz Justa Decem
praesens In Termino disparet et se Condemnatio permittit Proinde
super eodem Citto Cum limite additione S. Burgravij Decernit Condemnatio

Publicatum

Inter S. Ignatium Dulowski ad Pulsi et Joannem Stephanum Wermuz
dum Actor per J. Matthaeum Jenyszowski Et quoniam S. Josephus Piotrowski
Citus praesens In Termino disparet Proinde super eodem Citto Cum limite additione decernit Condemnatio

Publicatum

Inter S. Ignatium Pulcarii ad praliter et Illustrem admodum Dnum Laurentium Propositum Lubecen et S. Paulum Zarnemsium Ad per S. Matheum Longatium Carli coram Judice presentem Comparentem Judicium Decidendo Abbatis nomine actoris Partis Citate Suum ad Judicium addo Recognoscendo Edictales Literas S.ti Valentini Rokutnicki per actorem pro Sequenz Judicij Lujs Subsequenz &c

Inter Religiosum Dominum ac Dominum Ulricum Constantium Padorka Conventus Leipnicz Ordinis Sancti Benedicti Abbatem ac totum eiusdem Conventum ad per S. Bartholomeum ad Zabcarli Procuratorem Plenipotentem D. M. Josephi Mielki Cursoris Judicium Pedestrem per S. Josephum Gotkowski Citatum Comparentem ex una parte Reum ac Inscriptum Comparentem ex altera Decidentes Primo Loco Literas Edictales Reverendissimi Domini Episcopi Lubucensis Suffraganei Nec non Literas Executoriales Reverendissimi Domini Archiepiscopi Gnesnensis Primatis Legati Nati Executoriales Literas Reverendissimi Domini Episcopi Posnaniensis Executoriales Literas Reverendissimi Domini Episcopi Cracoviensis Executoriales Literas Reverendissimi Domini Episcopi Plocensis Executoriales Literas Reverendissimi Domini Episcopi Varmiensis Executoriales Literas Reverendissimi Domini Episcopi Culmensis Executoriales Literas Reverendissimi Domini Episcopi Chelmensis Executoriales Literas Reverendissimi Domini Episcopi Vladislaviensis Executoriales Literas Reverendissimi Domini Episcopi Kamenecensis Executoriales Literas Reverendissimi Domini Episcopi Luceoriensis Executoriales Literas Reverendissimi Domini Episcopi Smolensis Executoriales Literas Reverendissimi Domini Episcopi Samogitiensis Executoriales Literas Reverendissimi Domini Episcopi Livoniensis Executoriales Literas Reverendissimi Domini Episcopi Curlandiensis Executoriales Literas Reverendissimi Domini Episcopi Sambiensis Executoriales Literas Reverendissimi Domini Episcopi Warmiensis Executoriales Literas Reverendissimi Domini Episcopi Pomesani

in Judicium Sumam productis examinatis Judicium Decidendo Actaloues Partium Attorney Suo ad Judicium pñti abinciem editas Decernit Quatenus Jura Mathe= marki Laborowium Jacobum apud S. Lustri ni ante in Familiatis exiterey ad melio= rem Informationem Judicij sui per Sequens Judicij Statuat Ut Sequenzo

Sb negotio

Inter Dñs. Catherinam S. Josephus Mokrecki et Felicianam S. Joannis Wawrickiem Sortes Laborowskie Actrices per S. Andream Wozniki et M. Adamum Ma= linski Camerarium Granitalem Respondey lid per S. Stanislaum Olszewski Coram Judicio praseq Comparens et Lecem Judicium Inter Controversijs in Judicium Summum productis examinatis Judicium Decidendo Actaloues Partium Actoreq Parte Scripta Suum ad Judicium Dictam Decernit Quatenus Actor eo adat in eam Juramentum Sotius prout Summam Injuncta Decorum Mem caricalium ad Compactum Verbale a S. Thoma Laborowski Actoreum Fratre non Contrasit neq ad Solutionem ejusdem Licentia teneatur Ita ejusdem Deo et Tenetq Jesus Christo Sapione adiuvante Dq in Sequens Judicij Dyo post quam Evasionem Subscriptum vel non Judicium Decernit ad quod pñs ext Ut

Inter Dñs. Mariannum Chabrskii Emisendam Vbog ad per S. Paulum Zoltowski Et quondam S. Antonias Banchowski Actoreq pñsey in Suo deparet et se Condemnare permittit Provide Saper eaq deparey Decernitur Suo Ulteriori Sortis faciendo Ex cutionem prout in Exemplari Regesto Continetur Condemnatio cum additione pro Executione peragenda Bezgraly Suo pñsey Aquidem quam pxta pro= cessum peragat.

Publicatum

Inter S. Lucam Cieslinski ad Summaliter et Infidelem Jacob Jelwaier Judeum Actio= la ad Vbozq Actor Summaliter Coram Judicio pñs et Comparens et Lecem Judicium Controversie Lucam Actorem Controversij in Judicium Summum Productis examinatis Judicium Decidendo Actaloues Partium Actoreq Parte Scripta Lucem ad Judicium Dictam Decernit Quatenus Actor Lex aureo rum Hungaricalium et Novem Flore Polonq prosale Sunt Judicium Debitarum #hende et ad Actor pñsey pro Curatore Sorum Officio Actoris pne Baptistam Sum Amore Caree proxime ad curam Sorum Officio Actoris pne sens sub Pena Bannitionis in Causa Contraventoris Rejectionem Manife= stationem Subscriptionis Judicium publicanda abq qualitatem ad Sum Solvat et Protestationibus Partium ad manes et quietationem ad Sum Solvat et enumerat Lecta Pena Judicium Marcorum Polonq Parte Parte Gen Quota Judicio vero per medium pñsentium pro Judicij Sum Solvenda #tum in Solutionem Condemnationis hac in Causa obtenta Pena Simpliciter Actori Decem Marcorum Polonq Judicio pñs per medium pñsentium pro Judicij Sum Solvenda

Inter S. Martianum Costkowski ad per S. Stanislaum Olszewski Et quondam S. Ni= colaum Korczewski pñsey in Suo deparet et se Condemnare permittit Provide Saper eaq Actio in Suo Ulteriori Sortis faciendo Executionis per actis Condemnatio ut in Regesto Continetur Ex quam peragendam Exe cutionis Suo Bezgraly Suo pñsey Aquidem quam pxta pro Sum peragat.

Publicatum

Coram Subdelegato Suo Antonio Woznicki Vice notario Cmi Plocen= si Locum M. Joseph Zielinski Notary Cmi Plocen Assumpto Inter Eundem M. Zielinski ad pñs et Infidelem Jakub Markowicz Seu Hayzyk Judeum Civitatis pñs Coram Judicio officij pñsens Comparens et Secum Judicialiter Contra

vertens

et Secum Judicialiter Controvertens Quarum Partium Con
troversijs Exauditis Deudendo Citationem Partis actr Par-
ti Citate Suum ad judicium Edicto presidendo Scripto ma
nuali de Data Ejus in Borysszewe 28 Julij anno
1761 per Citatum in rem Spi actr super Summam
Centum Imperialium Authenticorum antiquitus Cussor
alias Rublow ab Coq m: actr mutuo expendendo a
Provisene Contractam dato Decernit Quatenus Idem
Citatus Summam pretactam Centum Imperialium Au-
thenticor antiquitus Cussor mo Acten cum Provisene
ab Eod Summa provenien in pro Sena Secunda pd In
Sancti Petri m Vinculis anno Currenj ventura Coram
Officio et actis Cone Plovien sub pena Banitionis
in Casu Contraventionis Circa mum jectationem faciend
publicanq Solvat et realiter Enumerand Tuta pena
rium Marcar Polonicalis per totall m. acten Cum Summa
m Imo et sub rigore Suprascripti Judicij eo tolue
m pistanti sub Scriptio rigore pene banitionis ex
decretor penalium extendende Solvenda Decreti
presen rigore Antonius Woznicki VRR Subdelegatus mp

Coram Subdelegato S. Antonio Woznicki Regente Cath Plocen in Causa M Josephi
a Jarmin Bromirski Thesaurij Brzesnen delicti Capitalis Cath Eccl
Substituto Jurium Eundem M Josephum Capitaneum ad per Honestum Nicolaum
mum ovillatorem reum Subditum Actores per eumd M. Bromirski Dnum suum
et Subditi Sui me pnaliter et M. Josephum Rejs Dunin de Zelejewo Ja
chary Citatum per S. Paulum Bobowski Jus Capitaneum Plenipotentiarium

Tandem Non sunt

Juris S. Antonium Gylowicz ad per S. Mathaeum Szczubelski Et pro eum
S. Nicolaus Koscierzelski presentes Jmo dies peremt et de Condemnare petentes
Proinde Super ea facto deparet Jn Causa altercationi Juris faciendo Excu-
dionis et Suo per ejendo Executo ne addictar S. Bogucki vor Loci presen
Judicij quam justa pro superperat ad Decernitur Condemnatio
Publicand
Juris S. Mathaeum Szczubelski citat per S. Adalbertum Medwedzki et M. Ro
sa liam de hac ejusdem Dnum M. Jacobi Chamski Lubicudzicki Dnis Plocen
Kelchstand Canonicum Vicarium Citat per S. Stanislaum Skarzelski Grand Jur
dicio presentes Comparentes et Causam Judicialiter Controvertens Quarum Actuum
Controversijs in Judicium Causa Judicialiter Exauditis Judicium Decidendo
Ad alia nem Partis actr ea Parte Citata Causam ad Judicium ad Jnscribendo
Scripto manuali Super Summam Triginta Marcarum Hungaricalium
per Citat in rem actr die prima July 1761. anno in Sicilij Data et ma
nu ejus ad Acta Subscripto. Decernit Quatenus eadem Citata Summam
pretactam Triginta Marcorum Hungaricalium ab Scriptum recognitam
ab actore Cum perdendis provisionem Centum per quemque Centum
stan non bemes pro tempore eod Scripto proxime persolutam Cum
et ab actu presentis in d pro Feria Secunda Ante Festum Nativitatis
garet Dni Bripinis et Martyris in anno presentis Jmmineam
Grand officio et Actis presentis sub Pena Banitionis in Casum Contraventionis
cui sita

nri Civitat Manifestatis nean Stabem faciendam publicandam ana Sam
procisionem ac ab eod Semme procedendo ab ultima quet alid ne volentes aby
quibuscumq; deffugijs Juris et Protestatis uti ac Juritat ad manus et quibuslibz
penis Cujusq; tolvat et aliter ac unus et Sancta Stana Juxta Maranam
Polonicam Parte ad Sea Sancta Sancta Semma Judicio autem Dei ac Ecclie instan-
ti Scleti Juris prosequendo.

Inter S. Joannem Arcediacum ad per S. Mathaeum Zenyskowski, Et quoniam
Nicolaus Rosinecki fatt prosecutus in Jmo dispexit et de Condemnare per
mitti Proinde Super eod Jus Loco ultenam prius faciendo Executionis
prout in Regestis Continetur Decernitur Condemnatio cum additione jus per
egendi Executionis Burgrabij hoc prosecutus Cujus vi quam per Sua prosequi
expediat.

Publicatum

Inter S. Laurentium Sarcinteum Petrum et Ignatium Filios Moralowski ad per
eundem Ignatium Moralowski duo et ab ad me primo loco Et quoniam
S. Paulus Antonowicz fatt prosecutus Jmo dispexit et Condemnare
permittit Proinde Super eod dispensare de cernitur Condemnatio quet Re-
gestis Continetur cum additione ut Supra.

Publicatum

Inter S. Stanislaum Zochowski ad per S. Paulum Zochowski Et quoniam S. Joannes Zochowski
et Margaretha de Domo nascentes hic Conjuges ad ti dispexerunt et Condem
nare permittit Proinde Super eod dispensetur ad tenendum Contes
tatum et de cernitur Condemnatio cum additione ut Supra. Publicatum

Inter S. Paulum Woldarski ad per Paulum Zoltowski et Quoniam Ignatius Mogilowski ubi
prosecutus Jus Loco dispexit et de Condemnare permittit Proinde Condemnatio
prout in Regestis Continetur Decernitur Condemnatio cum additione ut Supra

Publicatum

Inter S. Stanislaum Zochowski ad per S. Paulum Zoltowski et S. Josephum
Selesienski fatt per S. Gregorium Wozniczki fatt coram Judicio prosecutum
pares Judiciarum Terrestri ad opus Delatorem ad Quorum prosecutum Quam
Jocum Arbitratum et quoniam non adest Proinde dies fatt Domino pro
ceny libera pronuntiatio

Inter Venerabile Capitulum Cathedrale Sandomiriense ad per Scribentem Actum
Felicem Cerlinski Canonicum Cathedralem Sandomiriensem et Quoniam Procu-
ratorem suum et ejusdem Capituli dominicum Malitiae Et quoniam Litigio
Pto ex Jurisdictionis Judicorum citti prosecutus in Jmo dispexit et de Condemna
re permittunt Proinde Super eisdem citti Jus Loco ultenius Juris Executionis
Executionis ut in Regestis Continetur Decernitur Condemnatio Cum quan
prosequendum additum et Burgrabiorum hoc prosecutus Cujus vi Jam posta pro
cum expediat.

Publicatum

Inter eosdem ad ut Supra per ac nec ad Supra et Illustrem ac Mag. Dom
Theam de Sarcinskie olim Stanislaum M Valentini Nieszychki Castellanum
Sandomiriensem Relictam Vidua ad Matrem olim Laurentium Dapifer
Radziejowskium Consortem Relictam Vidua ad Matrem olim Laurentium Dapife
rum Andrzejowskium Vexillifer Sandomiriensem Josephum Zabieniecki Rocza
nowski et Nieszychki Actores per S. Adamum Grudzinski Jurisconsultum Procu
tentem Coram Judicio prosecutum et Reos Judicium Contumacia
Quorum Partem in Judicio Jus Judicium Judicialis Sententiae Judicij
ultra Decretum Decendi Citationis Partis citatis Conscripti Et sententia Judicij
inter Partes prosecutum Lato Sententia Condemnatio Et quoniam Judex
Judicium ad citationem Partis Actoreae Partis citatae Causam Judicium
dictam tum Primum Recitandis Causa Quando quidem probatum Documentali
ter inter Actores ab una et Reos citatos ab altera parte Decretum Statuendis
et extradictionis S. Stanislaus Episcopus de Bonis Dragonis Subditis in Bonis Stabi

Inter SS Lucam et Hiacynthum Cieslinskie Fratres Inter se Germanos ad[o] et [illegible]
per eosdem S. Lucam Cieslinski Suo et Fratris Sui nomine proprio et SS Valentinum Parentem et Dominum Filium Zoltowskie Actores ex adverso per eosdem
S. Valentinum Zoltowski Suo et Parentis sui nomine proprio et Gravamen Judicio prosequ[o] Comparendo et Secum Judicialiter contendentes Quamvis Partibus pro
Diversis in Judicium Limum productis ea audita Judicium decidendo Quia
Partium Generi Portes utrasq[ue] Scrutinia sua in Judicio officii prosequendo
ducta in instanti arbitrator Et quoniam Portes utrasq[ue] eadem Scrutinia
reponunt et se ijdem Subjicient Dijudicatorem pro illis sunt. Providendo
Judicium Literas in mandatis adinventa Ad decidendum eorum
Scrutinior[um] Conducendit Duplices Literas Partes utrasq[ue] Scrutinijs ex omni
genere Juris deliberatione Cunctatis Quo ad actum Dominus Cieslinskich coram
SS Zoltowskie ad Judicium presens Instituta tum Quando quidem ex
ejus Scrutinijs Commissis Literatis Laboratibus ductis Deducitur SS. Zoltowskie
fratres ad Boream Bonorum Obrz 6 diecepise et Laborem sum Jasmen
Listek ex Borra Bonorum Obrz Prova Cum Lignis quercinis Domum
Suam dicedentem Compexepe Compactum Dolose Forsa Lapis Wakis post
eosdem Subditum properepse ex post prehabita causa L. Joannem Listek
cum Laboribus Jasmin Suo adolescentulo Arbores ve[illegible] Trahis dicie
dendo non appareden[illegible] equum et trahis ejusdatum Joannem Valentinum
Zoltowskie intecepse et ni eodem equo dictum Laborem Jasmen Listek
pre timore maximo delictis trahis bene oordes et Lealibus ac Juramento
sibi Profamulante, ni ita quo dies operat ac pejentem Insecutum epse
ac de equo libere dimisso descendo Infestape Occepse Joannem quoque Simo
nem Zoltowskie Filium ad Inferendum Masorem Ob[illegible] repionem cui Subi
dito accurrisse, eodemq[ue] impetu vulnus per Laborium Jasmen Listek
Juvenem Valentino Zoltowskie Parenti Suo a premissum Infestationem quo
dam modo in Caput Infixisse pregrandiq[ue] pastillo e trahis erepto per
utrasq[ue] SS. Zoltowskie hinc inde prostratum Sed haliter non suscepse Con
sultoreq[ue] et vix non ad ultimum Vitæ Spiritus habituq[ue] Crudelissi
mam Convulsionem sine Omni Compositione Contumeliose deq[ue] Cor
pore et Vita Joannem Valentinum Zoltowskie Parentem Suum Occisum
Deinde in ira reliquisse Domum et Postea die ab Omni animo
sedato in Disputatione Causa pse, Demum D. Josimonem Sibi Suum Boves cum
trahis ab Pomerio usq[ue] in pletis via Domum Duentem impetisse Villam Obrz 6
Borea ad SS. Cieslinskich hereditatem ceteraq[ue] Prozos Zoltowskie epse
autem epse, Infuzos autem eodem puero a Bobus et trahis huic
Boves cum trahis accepse et Domum Suam adduxisse, postea
eosdem Boves ad Laborem Jasmen protinus ex spiranes
republice Trahas quoq[ue] et Securim hujusq[ue] apud se detinuisse, ac
petiam de Bonis Cieslinskich SS Cieslinskich Subditum Jamdictum ex
Divinis Calendis Bonesiensibus nulla de causa obsidendo viam ip
sorum epse Convulnerasse vulnera Insanea inflixisse aliisq[ue]
Subditos SS Zoltowskie Cieslinskich Liepe nimis opprepisse Insectasse
Damna in frumentis et pratis per deliberatam perpetrationem
Bovum Pecudum Suum Equorum multoties Intulisse, minationes
Sepius minas tam ni ante quam ad presens pendente etiam hac causa
in Dnos et Subditos ad quamvis Lesum Convellionem Titulo Convisio
nis oppresionis ac vita privationis proposase, tum quoq[ue] tum
olim Parentem SS Cieslinskich modernorum ad quam et Superstites
Dnos Cieslinskie et Subditos eorum verbis Servisiis et Statum Nobi

Litarcia

litarem d[e]decentibus Lesesp[e] diffamasp[e] sententiatusp[e] in eam diffidesp[e]
ac alias per multas violentias Injurias Damna et oppressiones pereisp[e]
pe[re]undeq[ue] metas Legum Rm transgredi sp[e]. Ne circo ut humana pares=
tur audacia Pax et tranquillitas Reipublicæ ubiq[ue] rerum inter homines eje
at ac inter Litigatores Instantes animis Lites tollerentur Punibiles utriq[ue] SS Zob=
Barlie Judicium presens adire venit Decernendo Quatenus citando hinc
Inde temerarium prosequendum et Actum SS Zob Barlie utriq[ue] hinc et ab
alterutra presens in Sexdecim Septimanarum Spatium Sepresidem Castrique
sens Jurisdictionis ejusq[ue] Scipionem Turricam per spatium dicti Septi=
manarum Spatium Interpositione Sententiæ et Sententiarum ac citi
prosequendi de Jure utriq[ue] ex Personalibus Panam Octuplicem Quatuordecim
dem Marcarum Polonicalium Suis ipsemet SS Zob Barlie Parens Intercedens
do filium Suum ejusdem Panam Octuplicem Quatuordecim Marcarum
Polonicalium periisse Sibi debitam Suam quoq[ue] Taxam Capitis nempe
& pro omni & Jo[ann]e Listek Jeronym Cieslikowski Lubidto pro Jo[ann]e Stam
Officio et alii presens Sub Pœna Bannitionis in Leges contravenientes Ef=
ectualis Manifestationem Videm facienda publicandæ ad manus et quieta=
tionem SS Cieslikowski absq[ue] gravaminis defectus pœnis et Protestationibus
Juris tali enumeret. Damna Ductum S. Lucas Cieslikowski Fratrem naturalem
ejus Jn Negotio Judicijs Lijs Compromet Sortiquam Compromissionem Sabbato
ante vel non Judicium decernet id quod juniorem SS Zob ad ultimatum
SS Zob Barlie Cod SS. Cieslikowskii ad hoc Judicium Interlatum Li
gitem ejusq[ue] Inquisitionibus Constat Dd. testibus Cieslikowski non Sabicentem
Locum in Jure existere pro medietate SS. Cieslikowski non Sabicentem
utriq[ue] SS. Zob Barlie Jam diversis Personis varijs in locis Defamos
se Sententiatum Spe Situm pascentem equos et damna in Frumentis In
ferentem Simpliciter Damna Inventarijs in pratis et Frumentis Si=
militer intentasse, Justitiam de Subditis per S. Zob Barlie Parentem
ab olim Reipublicæ Sarentibus Gestorum non practicatis et utriq[ue] Demum
hinc Subditos minationes quasdam in SS. Zob Barlie Jam varijs Per
sonis

Coram Subdelegato D. Adamo Mitodrowski Camerario Terrestri Sbacensi pro Locum Rmi. Dominici Thesaurarij Brasne Diecesis Cathedralis Sbacensis ad infrascripta præsentes assumpto Joseph Venerabile Capitulum Sbacense ad per Veritatem Rndum Felicem Ignatium Cieszkowski Canonicum Cathedralem Sbacensem Procuratorem et Rndum Joseph Dominicum Thesaurarium Brasnense ad hæc Capitulares Loci præsentatum Dilatatum pro alias coram Judicio Subdelegatus et Notarius presens comparens et sequens Judicialiter dixit petens Judicium hanc resolvendo Remissionem ab officio temporalibus ex Canonicis ex feudo Bonorum Dotalium ad Judicium officij loci presentis factam tam Decidendo Declarationem Partis actoreæ Partis citatæ Rndum Judicium Dominum Dominum Stanislaum Mariannum de Sarbiewo olim Rndum Stanislaum Szymptaurlicz Quondam Viduum Matrem aliq. Dominicum et Ignatium Szymptaurlicz Filios fratres interesse Germanos præsentem sequentes Condemnationibus trinis prima quidem Feria Secunda post Festum Exaltationis Sanctissimæ Crucis ultimo præteriti Mensis Maij 1767mo anno Super S. Dominico Szymptaurlicz Citis altera Feria 3da post Festum Sancti Agnetis Virginis et Martyris Super SS. Mariannam Sarbiewska Matrem et Ignatium Szymptaurlicz Tertium Feria Secunda post Festum Visitationis Mariæ Super Sanctum Festum citatos ultimo anno 1768 omnibus in Judicij Legis ad Instantiam actoreæ Partis Causa presens absentis Sufficienter plenarie Bonis prefatis Dotalibus pro per Debitum productis Deductis Productum Causatum Proinde comparentibus Partibus citis post productum Processum plenariorum Quæstionem eorundem Servum Szymptaurlicz negotium Præmissa ad Judicium vero Deputi Quorum Judicio Competentem esse Quod Gabrielem Szymptaurlicz actoreæ Petre Adrianez Filiorum Dominum Stanislaum Szymptaurlicz Fratrum avum Summam Quingentorum Florenorum Polonicalium Super prefatis Bonis Dotalibus Ecclesiastica cum Censu annuo gaudentis Quod Capitulum Sbacense Simplicis Decalis Quinquepe, Decretis Officij Sancti Sbacensis Feria Secunda post Dominicam Resurrectionis anno 1732do inter eosdem actores ac Reos Dominum Stanislaum Szymptaurlicz Parentem et Patruum Absentatos post Dominicam Resurrectionis anno 1732do inter eosdem actores ac Reos Dominum Stanislaum Szymptaurlicz Parentem et Patruum Absentatos ad Solvendum Censum annuum ad ultima quietatione retentum annum tamen Originalem non excedentem cum Lucta Pœna Quinquepe Marcarum Polonicalium et Jus Subtationem Condemnationis Causæ Limitatis Quatuor decem Marcarum Polonicalium Jus Sequens Judicij adstrictos esse Jus quibus Judicij Feria Secunda post Festum S. Bartholomæi Apostoli in anno eodem 1732do Jus Jus Contravenientibus prædicto Decreto tanquam cum oppositione Reos in primis et proximis Judicij post Festum Sancti Jus annis Baptistæ anno cœpt. Judicem Super Parte Contravenientes extendere emanato eorundem Szymptaurlicz Parentem et Patruum Actorem Dis parentium et condemnare permissæ, de nunc Idem Venerabile Capitulum Sbacense actoreæ cum Jo Antonio Szymptaurlicz Dis parentium marito et Parente hanc causam pro Soluto ne Sensus annuj resuscitare et simile Decretum cum prefato Antonio Szymptaurlicz Jus Judicij Sancti Sbacensis Feria Secunda post Dominicam Lætare Quadragesimæ 1753tio cum Quingentis Solutis ne Sensus annuos excedentes tamen Summam Originalem ab actu Decreti Superius actu Commorati Jus anno 1732do emanato ac Lucta Pœna Quinquepe Marcarum Polonicalium exportare ad extremum post Decretum Quinquepe Antonij Szymptaurlicz Mente et Parentis eorum Actorem Dispositionem Sufficienter Convictorem cum ejus Superstitibus hoc Capitulum actoreæ pro Solutione tam Originalis Summæ Superinjecta Quingentorum Florenorum Polonicalium quam Sensus annuis ab ultima quietatione retentis et Sibi Decretis Superadcautis exaratis tum Penarum Adjudicatarum et Jus Sabbati # Feria Secunda post Dominicam Resurrectionis anno 1695to Coram alteri officij præsentes

Excerptum

tionem Succepit Super Bonis Dnorum Joseph Sampdaurio Genibus Matris Reformato
nio et adertalitiolo jam vero Jnois Ignatij Sampdaurii a Jno Dominico Sam
pdaurii Fratre Natu majore quo pto nio Mris Denique Bromei Subrice Sa
pitanej bus presens obloquente Fiscipline Scrum dicti officij praesens Fra
Serlo Jstra octavas Festi Sancti Joannis Baptistae anno immediate elapsi 1772 do
Festo Nativitatis Sancti Joannis Baptistae anno immediate elapsi 1772 do
per Jgnatium Sampdaurii Jn rem episc M. Bromei Super
Bond Dnorum Ecclesiasticor Subscripta Obligatorio Subscripti Fuit etiam
pro Jntroductione Decreti Constituendarum rerificatae Quamobrem
Judicium presens Decreti Quatenus Prenominati Dni Sampdaurij Nimirum
Matthei et Ignatium Filium Summam mentis natam Quinquentorum Florenor
Polonicalis una Cum Correo Anneo Summam Originalem non excedat per
medium computando ac Jnsubstantio non Lapsa de actis Jnnotatarum Unde Jnna
tionem tunc Contravention Decreti Sub altero Anni 1753 tij Land Acta
plicem Dnorum Marcarum Polonicalis Cum Lucro Renato Primum
Marcarum Polonicalis Sorti Subrogatis ad manus quietationem Scribentis Jnstru
Succeptoris Scrum officio et actis presentis et ab actis presentis prole
Filia Festi Nativitatis Sancti Joannis Baptistae in anno Jnstrumenti pro
senie Sentenza Sub Scena Bannitionis Jn Casu Contravention Jnstrumenti
nisertationem Sibi faciendam publicandi ubig quibuscumq de Jnstrumenti Jnsti
et Notitialibus Partibus Judicio quoque Renam Quadruplicem Dna
tuorde cm Marcarum Polonicalis Jn instanti Sub Leonino Jnore Scend
Bannitionis et Rejecto Scnatium publicando extendendo Sibi et
realiter et manutenend Sancta Scena Jnum Marcar Polonicalis Sorti ad
ded Sorte Jnum Summa Judicio autem Sibidem Jnstante praedicto
Jnstrumenti Solvenda Decreto eodem Actrea Sorte adjudicatam.

Adamus Mitoldus Camerarius Prius Relator
Subdelegatus ut Supra

Jnter MM. Rosalianum de Sampdaurio Dom Jacobi Chamberlii Subrogati
cida Jerusalem Plocen Felicitam Comparentem Actricem Matrem Jacobum
et Adamum Filios Chamberlii ad per Litanias Sanctorum Obtinendam Jnsti
ptum Plenipotentem et M. Joannem Thomas Jur. Consultum Actricem et M. Josephum
Litterad per S. Paulum Zoli Berlii Jnsertum Plenipotentem et M. Josephum
Pronsele Litterad per S. Mathaeum Seraphicum Berlii Plenipotentem Jnsti
ptum Spectabilem Judicio officij presens Comparentem Actricem Dandendo
Actaedum Sortis Subrogatae Sorte Jncta Summa Judicium Dicti Decreti
Scabinatus Sors Jncta Documentum Omnia et Singulorum ad Subsistendum
Scabinalium revolutorum apud Acta Causae Summarium Sufficienter
tam quo ad Jnnotationem actuum tam quo ad Expeditionem Rescriptum
Sunt, Consentiens Causae Summarium et Documenta pro Actrea eadem
Summaria Exhibita pro Sequendo Judicio Sibi Competenti Sortem
Jmportatis Jnstrumenti Subscriptam vel non Judicium Decreti Sibi quod Se
cie end Vo



