PL_1_24_7-139

1. NR I NAZWA ARCHIWUM	2. NR ZESPOŁU	3. NR SERII
1 AGAD	24	7

4. Nazwa Zespołu

Płockie grodzkie decreta iudicialia

5. SYGNATURA:	6. LICZBA ~~STRON:~~	7. LICZBA SKANÓW:
139	Kart: 366	757

8. DATA WYKONANIA:	9. NAZWA PRACOWNI:
28.08.15	PTH

10. UWAGI:

Po karcie 30 są dwie karty puste, niespaginowane.
Następnie jest karta 41.
105a ~~=>~~ 111a ⇒ karty dodatkowe zapisane.
112a, 112b ⇒ karty dodatkowe zapisane
113a, 113b ⇒ karty dodatkowe zapisane.
114a ⇒ karta dodatkowa zapisana.
124a ⇒ karta dodatkowa zapisana.





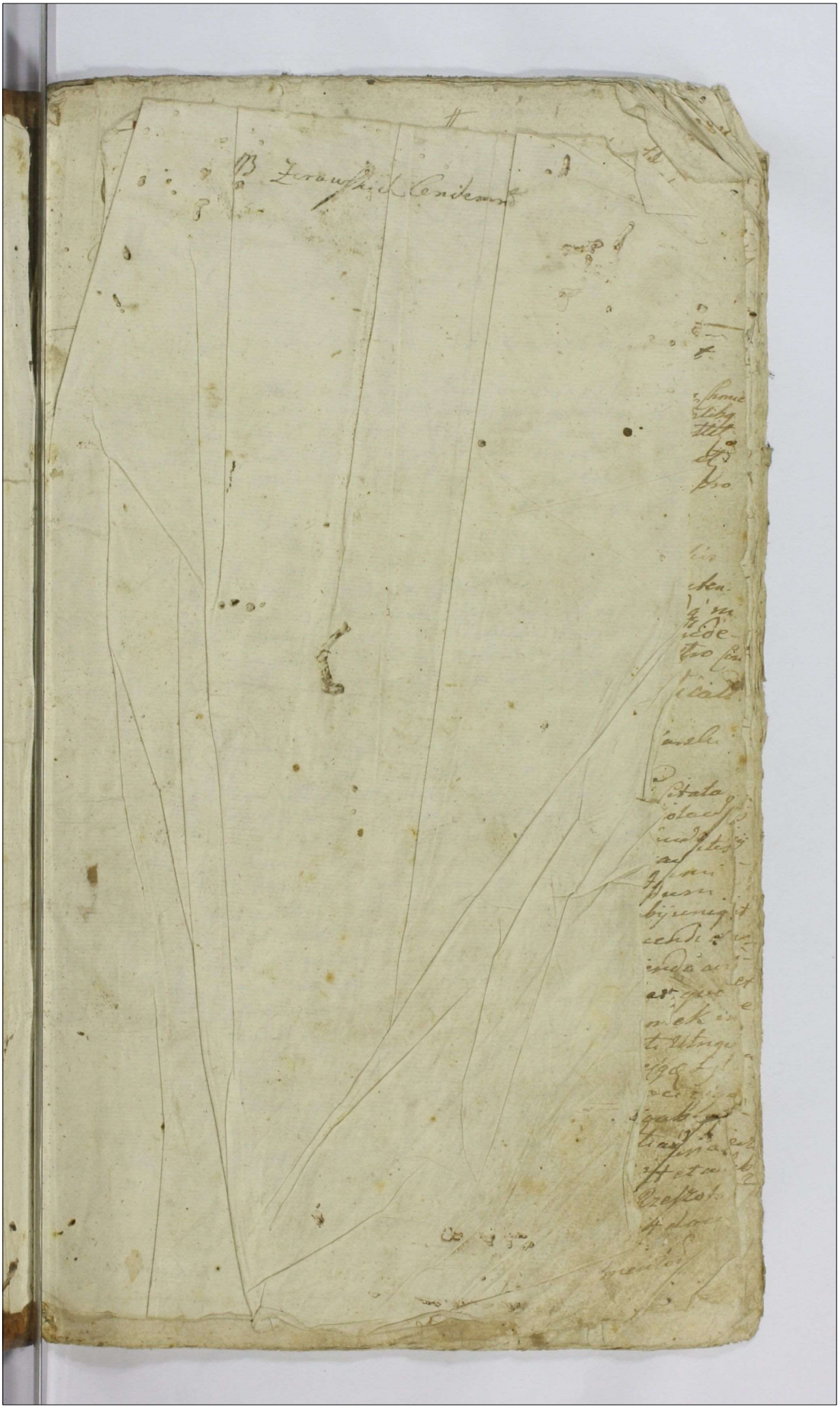

ba Piura hamarte y Dobr

11

Continuat actus Fer Secunda ante Fm Sanctæ Catharinæ Virginis et Martyris Ao 1762 Sub actu Feriæ Secundæ post Fm BVM Virginis Mariæ Judicato Januar 1762.

G Sulenghi actor et alij Cor. Gs Kendrachei Act et alios

Actorea p. Adamum Mitodroski infrad Plentem Citata p. Joannem Sumelewski Ptum Tenen Comparentem Partis Citatæ deducere plenitudinem Juris sui tenuit ea in rispondi et quoniam non paruit proinde plenitudinem Condemnatio Sup Parte Citata put in simplici regestro continetur adductione pro executione Ex BCP cujus vis gpm pagat iuxta processum.

Publicatio.

Jenerodi Szulensky Act Alij Cor Jos Kendrachie Act Salios

Actorea ut supra Citata ut supra Juris Teneri Comparentem Partis Citatæ producere plenitudinem Juris sui tenuit ea in rispondi et quoniam non paruit proinde plenitudinem Condemnatio Supea parte Citata put in simplici regestro continetur adductione Ro executione et Sepka

Publicatio

G Felicianus Malcarski Actor et alij cor G Felicianum Karski

Actorea p. Felicianum Malcarski suo et aliorum Actorum nomine plenitudinem Citata p. Paulum Lottowski Judicem Generum Antonij Krzyzanowski p. Nicolaum Rogienski Judicium Deducendo Citationem Partes Actas Suo Judicio Dicti contra eosdem partes coram se meritus examinatas Actor pretendit Mechanicum che Condescensionem SS Assessorum Mitodroski et Valentini Lottowski B. Rotarum adfuturum et Actorea Bonos Officii Wtoszyborij Cerset qui Prosi Bienia absentia non obstante meritis partis Reniptis ea ducendi Captato tempore Jurij de Adventu sui Jenerosi faciendi Actione condescensum Computationem meritorum et quæ nimirum documentos Siffrani nunc pactum Projectum hæreditate Bonos Officii excepta enucleationem partium Utinque injungendi quibus Comparentes resolutis ac revisione ejus Ea prestita de qualitate quantitate et situatione Loci Sylva Sortis p partem Actoream Citatis inscitis Inquisitionem si opus fuerit et Citationem vicinarum Possessionum Subditos Partes Actoreas ac quamcumque et ne expedient pœnas sup quo interrent irrogandi Processus quod Competent adjudicabunt Inditionem et Actoris resolvent Partes pro exigentia legis juris et

---

[illegible] resolutu relinquendo finaliter de[illegible]
dent et moderabuntq[illegible] quod in cuiq decisionis [illegible] Parte
Parere et aquiescere debebunt et tenebunt Jdq[illegible]
na Bnis illo in Trio Sup Parte contra eum pub[illegible]
cando pro quo[illegible] decisionis Trio Partes originales
agentes ebs ipsos Regestra poposcerint dstare adcitan[illegible]
dos eosq Trio comparere tenebunt Jdq sub Pena [illegible]
nctionis in eod Trio publicanda

Jus Matthias Querizanoffski acto dalij cor Jsum Valentinum
Zoltowski Burgrabium Cer Plocen ict Fabies
Actorea p Dominum Kowalewski Sup et alios Acta in[illegible]
Data p Antonium Malcowski Jur Decidendo Citationem Partis
Acti Sui ad Judicium edit Controversijs etc ad affectationem
Partis Acti Dati Dilato Jngressionis Partis Ultiq Sup conte
ta Citationis et prosecutionis Partis Acti ad Seguem post F.S.
Jacobi Apli inclusive etc

J Adamus Mletodrosk BCP acti cor JJ Kamienski et
alios citt
Actor Jdamus Mletodrosky BCP pte Citata p interpes Jo Bened
dicti Josephi Jacobi Albert et Francisci Kamienskich de
Skie relicte conjugis viduae Mathis ac Successor ab Jdam
Kolczynski p Andream Kolczynski filium suum et Matris a
fratris mei pte Zaruq precium M Pauly Kamieny exp
ung existatis Lokie in Bkamienki haeres Jdq in
no disparet et se condemnare mittet prout de Cau
sa Sui Compareq respondet Sup quo disparet Mo
nitis ipsi ited post aneta Citatis condemnatio pro
tione Valentini Zoltowski BCP pu pagnet vexba
spes Jd ad Sonsitionem disparentis Publicata
Jus Valentinus Zoltowski Burgrabius Cer Plocen ict Jdq
Cor J Kowalewski Citati et alios
Actor Valentinus Zoltowski BCP pte Citata p Valentinum
Bzdrengkie Jur Decidendo Citationem Partis Actoreae Sua
Judicium edit Controversijs partiu examinitis ad affectatio
Partis Acti Dati Dilato Jngressionis Partis Utiq Sup
ta Citationis et prosecutionis partis Acti ad Seguq post F.S.
Jaco Apli inclusive etc

Jnopus

Jmq 2

Suis Bonaventura Szantowski Acad et Alij Cog. S. Alexan
Cracovien Acad et alios

Actorea p. Adamum Melodrowski Veritem inferens Stata p. Jaco-
bum Kijewicki Omnium P. Joan. Jac. Penen Contparentem Partes
Citate ad dicere Plenta Cuffet id. in instanti et quoniam
Ipse met Stats S. Alexander Opiecki pte Comparet Pro-
cede sufficienti Comparitione admonita Partibus
expenti mandat Inexperimento ob inordinatam Ci-
tationem libere ad Ipsius Pars Citata a termino et
Causa procedi.

Ex illustris Rmi Jermus Felix Caetanowski Canonicus Cathe-
dr Cracov ad Stats cor. M. Sigismundum Cieszewski Vesti
Ufenir Chalicore Acad et alios. Sup 2

Sup 1ma Actor Perillustris Rmq Felix Casimirus Canq Cathedralis Cracov pte
Stats pte Jus Decidendo Stationem Partes Sua ad Judicium
Ad et contradictionem partium exaudiri Decernet extradictio Secun-
ex Sylva allegatio p. Mieszczanki Stte Stabilito Perillustris
Ad accepta Idq ad hucta 3tio Pars Actorea circa extra-
dictionem jam vero Judicio Suo totaq in instanti sub pa
pro Fa. post F. S. Margarethe Vet M. proximi cite
ctiq ad manualem getionem sub P. Sanctionis in pri-
judicij Sui Prout Sine adductione publicandi.

Sup 2dus Actor ut supra Stats pte Jus Decidendo ad stagnen
Partes Ad Sua ad Jus edit Contradictionem partium Sora se inducta
exaudiri Satisfaciat Stats M. Cieszewski antedicto Decreto Judi
hus injuncto ipsi Adductionis Mris Rui Gnali P. Paul. Ste-
fani de Mochowo actitantis ad dandi recognita
Visionis rationem Cuffet id. in instanti et quoniam Stats
provide ad hoc effectuationem deo Statuto Sepnotis ar-
bitris Judicij procedit qua expedita quando quidem ex in-
vestigatione ejus Mris facto patet ceteq Illum pr Sylvas et
Saltuos B. Mgnifico magna Citati M. Cieszewski hanc
detinuit P. 6. in Vigilia F. Matthei Ap. Joannei Bapta Anno
1758 officiose ad Nihq condescendisse videtur Visionem
existens arbores allocaticias hinc prati ejusdem
Mri fori collegi Soleat compatulati necnon grassi-
cii certa eaq prata existentis Bona Stata ad P. Dnicum
no distinctuti ri allegitis locis Deforatis contra sub
dictos de Bones Dnicum expedisse causa
Actus Officij Stq actu Suprascripto reco
vam adeam in hacce Visione loco Mgnifici
Bona Mgnifico mediocres annotata

Imp

Pro Cancellariae in annotatione Bonorum
imputato eandem Visionem non ad Bona Me-
cienino Mediocris verum ad Bona Mecienino
Magna regulandam Judicium censet. Eandemque
Visionem uti contra Subditos Bonorum Dziewczna factam
nihil Bonae famae et aestimationi Perillustris Acto-
ris nocere debere declarat.

Actum in Castro Plocensi in Termino Querelarum causarumq officij Judicij una cum continuatione anteriorum causarum in diem hodiernam incidentibus Feria secunda post Dnm cantate proxima anno Dni 1762do.

Coram MM Martino in Zawidza Zorawski Venatore et Vice capitaneo ac antonio In Kosemino Bagieński Notario officialibus Crere Plocene In presentia MM ac GG Jacobi in Matuchowo et Sokolniki Sokolnicki Tribuni Plocene Ludovici Krasinski Subdapiferi Zawskrzone Generalis Executorum Rmi Francisci Kozie brodzki Pincerne Debrinere Joannis Chamski Ensiferide Plocene Jacobi Kęsicki Plocene antony Malewski Zawskrzone Camerariorum Terrestrium Joannis et antony Chmielewskich adami Miłodrowski Valentini et Pauli Zołtowskich Joannis Dłuzniewski BC Plocene Josephi Dziwanowski Venceslai Ciołkowski antony Niedrowski Josephi Kwasieborski Thome Ciołkowski Bonifacij Komonski Joannis Strzeszewski Laurentij Kowalewski Casimiri Sudrawski Martini Kwasieborski Ludovici Cieszewski ac aliorum plurimorum Nlium ad actum presentem Congregatis necnon Mnlis Rmi Gnalis Providi Lucae Stawiszewski Plocei authentici et Jurati ad actum presentem acclamandi assumpti.

Continuatio ex Aresto Causarum Feriæ Secundæ
post Dominicam Cantate proxime Anno Dni 1762
Sub actu Feriæ 3tiæ post Festum Visitationis Pa
rissimæ Virginis Mariæ Anno Eodem Judicatarum

M. Wielowieyski Pincerna Lytomiensky Actor Cons. Reliet
et Sores Q. M. Kampenhausen Succameranij Pomeranien
Citat. et alios

Actorea p. Antonium Szmidlowski Camerarium Pansk. Plen.
potentem ingressa Stata p. Jacobum Kossicki Camerarium P. Plog
Jnq. ad reponendum comparentes Dat. Dilatio majoris M. Joan
ni Kampenhausen Succameranio Pomeranien exquo
causa majoris importantiæ prime in Judicijs Castra
Posnaniensis attentat. qu. dilationi literatorijs Proba
tis et documentis in legem post F. S. Jacobi Apli incidens
cientes stetis causa plenis suspendit Deosque Re
quem X.

Jd M. Wielowieyski Actor et Alij Cons. M. Kampenhausen Suc
cameranio Pomeranien Citat. et alios

Actorea ut supra stata ut supra Jnq. Dat. Dilatio majoris ejd
M. Kampenhausen ut supra Recepta Suspensione.

Jesus Dominicus Hoffmanski Actor et Alij Cons. D. Franciscum
Chalupski Citat. et alios

Actorea p. D. Dominicum Hoffmanski Succ. et Comitem Suum nunc per Citat.
D. Franciscum Chalupski ptr. Jnq. Decidendo Rationem Partis Actoreæ
Suæ ad Judicium Edicti Constitutionis Partium coram se inducetis exami
dictis Propio rem Citati D. Franciscum Chalupski ad comprobationem
juratoriam in tam viriliter rotharn aut vehiculo pro cujus
extraditione convenit Suo proprio periculo coemit et pro eod
solvit exinde ad extraditionem ejus non venit Jdq. in Legum
post F. S. Jacobi Apli incidens Judicij Sui terminis Citan
dam censet Re. et quoniam se se in instante trahit pro
mde ad Dij q. illes ad rotha jandem effidit rotha supradicta
pta ipse Reompta qua comprobatione attenta Judicet
curiæ Citatus a Citeja extraditione ejusq. Vehiculi libe
ne Jdem et producent.

M. Franciscus Bonikowski Thesaurarius Elbing. Actor Cons. D. Hoffma
nski Citat. et Alios
Actorea p. Joannem Szczygielski Notarium Suppa Plog. Suo
et Nomine

Jons 4

Mgr Franciscus Borkowski Thesaurarius Plocy et de
Canonicus Plocy successor[is] suis p[ro]r. citata pro
Nicolay Kowalewski B.C.P. cum p[ro]r. p[ro] interesse D. Thom
walewski filij p[ro] cum D. Thomaleuski p[ro]rentem su
Sey p[ro]r. Stanisl. S. Ignatij Zdziarski p[ro]r. pro interesse Adm. Rdi
Adami Puckowski Parochi in Gora p[ro] cum D. Zdziarski judicium
Decidendo stationem partis Actoreae ad judicium Dni Contra
Causae ptem Necessaria esse tam Adm. Rdi Puckowski Paro-
chi in Gora q[uo]d D. Thomae Kowalewski filij q[uo] Parentem
D. Nicolaum Kowalewski B.C.P. Rorem Statutum personalem
Comparitionem eiusdem pro Segnem post F. S. Jacobi proxime
Ut incidens pgbit Legem D. Kowalewski B.C.P. Fabien
cum filio suo Deducere, teneatur ad personalem
pro Legem publicandam.

Jons Stanislaus Zakrocki Arch et Alij Com Jons Mysłthowskie
Conjuges Citati et Alios super Duas
Sup Sup Ultramij Actorea p[ro]. Stanislaus Zakrocki suo et
alior Arch suis p[ro]r. citata et judicium p[ro]. Petrus Mysłko-
wsky suo et alior citati et judicium suis p[ro]r. Jud Decer-
dendo stationem Partis Actoreae suae ad judicium Dni Con-
trovers[ia] partis Coram se inductis exactitis suspensa deci-
sione causae ptem Necessaria esse condescendendum D. Joan-
nis Chmielewsky et Nicolai Kowalewsky B.C.P. ad fundum
Bonor Brzeskie Sensat Ze prosi Burgrabij Unig absentica
non obstante Actoreae partis sumptu condicendi et
Captato tempore Jurij de adventu hon tempestive faciendâ
assignatione condescensus de ademptione fundor et agror
p[ro] partem Actoreae objecta expedita revisione comma
nicestigabunt Inquisitiones etiâ ratione violentiae
et quarelis mitchwenientiae expedirent, penas sup
delinquente imogabunt Extraditionem eque cum compen-
satione causae et Laboris resolverent et cui quid a quo
competeret adjudicabunt et Satisfactionem injun-
gent Partes[q] pro exigentia legis pristinae et deductio-
nis finaliter nichil interloquendo decident
et modum habent quod in cujg decisionis causae Partes parere
et acquiescere debebunt et tenebunt Idq[ue] sub P. Bonis
ille in Turno sup parte contravenientis publicanda.

Dies Quadragesimalis
Conventus Plocensis Ordinis S. Dominici Arch et Alij Com Jons
D. M. Mysłowski Thesaurarij Subjudicium Jons Lanckoronski Arch
et Alios
Actorea p[ro] Rgid in Xto Patrem Conradum Wilkoski Conventg Plocg Arch
mensis

Ins

ad Procuratorem Suu et totaq ejga Conventoleu inne
ptu Stata p. Joannem Smuclewski Jud ad repositionem
ejusq Comparentes Infirmitatem Mde Szenkowska
Mostowska Subjudicissa Terrestri Lanciciensis Mandat tene
ri eundem Comparentem ad Standi Juramentum
put postulat, sub recepi deferendi eidem juramen
ti Habet Scripet idq in instanti et ad 14 dies ad
rothisand Dacc ren vigente Actore idem Jura
mentu Dat Dilatis Infirmitatis ejusd Mde Szen
kowskie Mostowskiey Subjudicissa Trn Lanciciensis
Delegney post Ct S. Jacobi Apli inchoand ut Citatis
Citatis Causa pleni Suspendit Decossa Segnend Ut

Conventus Pdmis S. Dominici Plocen ad Com SS Grabi
Citatis et alios.

Actorea ut supra Stata pro interpe P. Francisci Smoste
uskij p. Paulu Zakowski Jus Tenen Comparentem Stati
P. Smoszewski producere plenipotentiam Supplicio Cons
idq in instanti et quoniu non producit primo loco
insuper Comparentem recedit Prout de Lege cogit Smo
szewski qui sub dispensey Statis iter postantem
Sibi Citis Condemnatio fieri in simplici Rebo con
tinet cum additione petentem EB Ploc Legis ejus
qui pagat victa Grapd.

Publicat

Illustris M. Ignatius ab Ossowka Thoinski Castellanus
Raciązien Citatis Com Scires et m. Kanwodiecki Venatorum
Ravcn Citatis et alios

Actorea p. Adamus Mitodroski infend Plenem Stata p interpe
Ptuc Ley Kanwoficki p curat p interpe P. Matiae et Ja
briclis Kanwoficki ch p. Valentinu Zakowski p interpe Jun
ceposd et Mstanislay Kanwoficki Venatoris Ravcn p. Jac.
bey Kesicki Scribe Ploces. Jud Deadendo Statis nem Laum
ad jura Ddi controversij partes Coad Introducti exandi
Supsistendo quando quidem deducat Contractu mutuationis obli
gationis B. Kanwoficki Noskownie et Sposaricie inter alios
MM Stanislaum Kanwoficki Venatorem Ravcn et Zo
phiam Dobiecka Conjuges ab una ac JM Ignatium
Thoinski ex altera Dapifend P. Dobiecki ad P. ens Ca
stellanu Plocen parte ab altera in Sikort die 15 Ja
nuarij anno 1745to. constituto sup Siemmam Mi
le Sympl causa partes coadtraxisse et in Vim ejus Contra
ctus ad rationem ejusd Summa condictata Siemman
septingentor Viginti Novem Ipz utroq Conjuges ad

Mfica

Inv.

Mfcos Kanwoficcke deinde attestante scripto in
die 21 Februarij Anno eod. datato, Summam
ducentorum Sexaginta
D. Stanislaj Kanwoficki Venatorem Ravens
mentis totaq. Summa Mille Tymp. seu aspettas
Summa partem stata ratem se agnoscere pro vide
insistendo & presto Contractui et scripto decernet qua
terq. pars stata et Cupace is idem qui exstat in possess
sionem Bonor. summam cum Mille, qui
certa tamen prisionem p. Jmpetrand. condonat
in ctpro Vigilia F. Natiuitatis S. Joannis Bapta anno
futuro 1763. incidente Coram officio et actis pre
sens mediante recognoscenda qtestatione seu in spon
solvendis faciendo recipione emundando hered
tatem succedend. M. Stanislaj Kanwoficki Vena
toris Ravens sine ullis finis diffugijs et protesta
tionibq. solvat et realiter enumeret Edq. sub pena
Sanctiones in ibidem mandatum faciend. publi
canda Leta p. partem stata preha. J. M. Pars
cum Summa Judicio vero sine tota in instante
sub pena Bnis ex regio Panali in publicanda Lot
vocata. Et insper Summa Contra Tymp. suscepisse

M. Josephus Kozlowski Notarius Jmis Locum ad Acta

Cum M. Benedictum Jezewski Capitaneum Exercituum Jmis ad et Acta
Actorea p. S. Paulo Zakrzewski Mentem injunctata p. interesse
Benedicti Jezewski Majoris Partis munionis Questus Regimi
Exercitus Asti p. S. Adamum Mitodrowski pro interesse Perillas
tris Rdni Joannis Macarij Jezewski Archidiaconi Ecclesiae
cialis Gnesn. Vladislaviens p. cum S. Mitodrowski Jud. ad hoc
etam ad terse Condemnationem exposite M. Adami Wazno
dzki Notarij Terrestris et Castren. Lacrocinen. Coram Actis Officij
Presen. F. 2. post D. Jubilate Anno Pstq. proxime Prenta Sita
Mationem Intione non Solutionis Replicis Vadij Capi
tancalis sup. M. Josepho Kozlowski Notario J. Locensi
obtenta Seneiscuc M. Notarius Actor docens de loco
Standi Cessit id. in instante non posse rationibus
medicis Constitui loco Standi adjacent. Cause qua
niam compar. Mfici Notarij Terrestris modo Exa
mine Judicij sui sede non subsistit provide Judi
cium Debere et quatenq. Idem M. Notarius in executio
nem ad Jpsius Officij Standi Solvat Pena Simplici
cem 14 M. Pars Judicio vero suo p. medium Erimstante
sub Pena Bnis ex regestro panali in publicanda
Salva carum parendi apud objicientem S. Ad.
mum Mitodrowski regestione reservata et habere
locum pro M. Notario Declarat constituto in pro loco
Standi
Objicienti

Inst

Sufficiente sompartitione ad invicem Partibus
experiri mandat in experimento Satisfaciat M.
Benedicty Jezewski Majori Lava minoris Equestris
Regiminis Rus Exercitus Statuti Dilationi Ma-
joris ipsi in anteactis Judicijs recepta id ij in ea-
Statuti satisfaciendo Satisfactione ejus Dilationi ex pro-
ducto testimonio ad recipienda Teneri Partem Actoream
docere Partem citatam de Termino et contentis Cita-
tionis sine cesset id ij in instanti et quoniam non do-
cet provide libera ad ipsius Pars citata a Termino
et pena ad futura pronunciat.

Religiosa ac Devota Feliciana Niedzialkowska Conventus Sepno
Ordinis S. Benedicti Monialium Virgo Act et Alij Cons D. Niedzial-
kowscie Ad Alios

Actorea p. D. Adamum Milodrowski insin. Partem citata p. D. Va-
lentinum Zaltowski Partem in hoc Judicium Dedendo citatio-
nem Partis Act sue ad videndum Sibi Actoreae jus Partem
exequendi ad effectationem partis citatae Dat Dilatio
ad mensem unum quam Pars impugnans ad Legoreg
pos. D. S. Jacobi Apostoli ineuntis

M. Sokolnicki Tribunus Vltus Stolec ad citat. ejus M. Ej
cumphis Cas Feriem Ejusd Citatus

Actorea p. Paulum Zaltowski Tanq. Pars post arrestum Sententiae
condemnatoriae quat in simplici Regio contin. ejus Ad dictione
pro executore Ex Bon. cujusvis qm. pagat iuxta quam
Relicta D. M. Kampenhausen Secretarij Camerae ad
Cons. Joseph Czachowski citat.

Actorea p. Jacobum Kosicki Camerarium Stolec citata p. Stan-
eslaum Szelinski qua ad objectam citatere Condemnationem
ex parte M. Jacobi Sokolnicki Tribuni Stolec ratione non
Solutionis Summae octo Millium Tymf Cum actis officij Stolec
Fs in Crastino S. Natalitatem S. Joannis Baptistae Anno
1761. in Sep Actrice M. Kampenhausenowa Camerarii
na Pumarecki Vidua cum majore obtenta Teneri
cum M. Kampenhausenowa Actrice docere de loco
Stando cessat id ij in instanti non posse nec vicy in-
dustis constituere sibi locum Standi statuit Tanq. moder-
nus Judicij Ej Subsequente cum M. Kampenhausenowa
Judicium Detenuit quatenus cum M. Kampenhausenowa in
Constitutione ad ejus locum Standi solvat pena 14 M. Pars
objiciens Valentinus Zalto ejusdem Salva apud ij repetitione
Judicio vero hoc finem in instanti sub pena Rus
exequendi personalis publicanda et constituto loco Stan-
di Partibus in Regestro simili experiri mandat in experi-
mento Judicij Dedendo citationem Partis Actricis ad Judi-
dictum

edit controversijs partiū erat te reductus exacta
spensa decisione causæ Tñ necessarijs ~~[illegible]~~ Quod sic
non judicij ~~[illegible]~~ Regij sui Tñ ~~[illegible]~~ sententia non obsta-
te mutuo partiū sumptu condecendū et pfatato
tempore ~~[illegible]~~ pœna de ducentis ley temp̃e ve fac-
erdū acsatione condescensum Quapropter nem
Contractū tenentibus ratione Q. Thraponia constr
ctor et circumspecti Procuratoris Status Bonor
ac quorumvis de documentorū Partis Ultrij injungen
de desolatione seu reparatione muror vel clem
netis Juricinacionibq curetis et uniuersis
Partis vtrijq ex tenutenia possessione emanan
tibq pretensionibq et vrijusvrijq inquirēt et in
vestigabit pgressiones si quas fuerint expediet
Juramenta exequiet et quæ fuerint et a quo fuer
pecierit adjudicabit actindilata Datis Patio
nem demandabit Partesq pro exigentia legi
justitiæ documentorū et trium partium vel plu
rium nihil minoratis relinquendo Decidet
et moderabitur cuiq decisioni eaq Partes pare
re et acquiescere debebunt et tenebuntur quæ
sub Pena Banni illo in Foro Cuj Parte contra
venicate publicanda. Tñ Bo Jud Bonor
Thraponia Cujus et Bodi Judicis

S. Alberti Mei de Stelli acto cum Stelitum Co. Successore D. Stelo
nesli Act ad Statuend

Actorea p. Jacobū Regulū Camerū Stæ Placen Citā tamē pro ce
dione cons. Ecclesiæ actorea p. tal. Dñ Thead de Staron
pñtiæ relicta D. Bonifacij Malouisij conjugis
Vidua mutuum suo et pupillor suor nñe p. Jud
Jerem Scrupaventeren Patiē Cito Producere plenipoten
tiā appli suo Cujus et Dñ in virtute et pœnarum non
Juris et prout de non posse promovere sua causam Q-
sentem Cujus Partem Dñ citata a Trino et Causa
libera ad Plenū prodiciat.

D. Jacobus Regulus Camerarius Stæ Placen Acta et Alij Con
Conventum Dominarum monialium Ordinis S. Benedicti citand
ad Statuend

Et actor Jacobus Regulus Camerarius Stæ Placen p. Tñ citata p. Dñ Ada
mum Stelodowsky Jus dicendo Rotarium Partes Acto
rum ad Judicium et Dñ Controversijs Partium coram de
ductas exactas Suspensa Statutione famato
rum Fabricij Celary et Mariannæ Brzinquskiorum
Reorum et filijcor Rochi p. pro Statutione Partis

ta

Inst
ouvenerit ad effectationem Comparentis ejus
Partis citatæ Datæ Dilatio ad merendum
Causam & Rei Impugnandi ad Leges post
F.S. Jacobi Apli proxime Vl.

Lra Swierczynska Virgo adulta Acts et Alij Cons M. Swierczyn-
ski Defensorem Latinum citatæ et alios

Actorea p. Paulum Zottowski insert. Plenum citata p. Jacobum Kozicki
Camerarium p. Plenum insert. Plenum Jus Rei ad Dem Terminum
Partis Actæ satisfaciat citatæ M. Antonius Swierczynski Defensor
Latinus Dilationis Majoris in articulis Judicij ipsi
recepta id in instanti et quoniam non satisfecit primo Com-
parens citatus infra Compartione reddit Suij Plenum
condemnare promittet proinde iter post anstrem Limites
Condemnatio petit in Simplici Regestri contineter
cum Additione pro executione EE. CC. cujus gen paget rata
et expa

Publicad

M. Thomasius Piscina Terræ Dobrinen Acts et Alij Cons Joan.
Wolinski citatæ et alios

Actor M. Simon Thomski Piscina Dobrinen citatæ Joannes
Wolinski etc. Judicium decidendo Rationem Litis Actum ad
Judicium controversias partium coram se inductis exactis
Si quidem citatæ Wolinski manifestationem coram actis Ju-
dicij exhibuit 26. post D. Michaelis dicta Anno præsenti denuntiatæ
pti manualis in Borkowo 19 Januarij Anno 1764
in rem actoris dati ad quod pro solutione quindecem
Aureor Hungaricalis agit, factam, reponit, proinde
obstante cognitione validitatis ejus scripti non
debere sacculo Rei sono suo adminere verum
causæ ad Judicium semestre ejus Destinctes remit-
tet in ibid judicandam Vl.

Jgr M. Acts et Alij Cons J. Kamiński et alios citatæ

Actorea et alios p. M. Simonem Thomski Piscina Dobrinen et alios
et alios Actores p. citatos Simeonem et Actorea pariter et
Benedictum Parentes et Victorinum filij Kamińskich Domi-
nos tres Ignatij Konarzewski Adami Kalinski Joannem
Ignatij Wegma Stanislaj Mauricij Kowalskich
dator atq Honesti Francisci Lefevrier Civitatis Posnan
Adamo Zalinski jure et repræsentatione citatos et
nunc p. Judicium decidendo Litationes Utriusq Partium
suum ad Judicium edit ac combinatis ejus actoritatis et reatibus
Controversias Inductis exactis ad effectationem Par-
tis Utriusq Dat Dilatio Impugnationis Partis Utriusq Con-
tra citationem et protestationes Utriusq Partium ad le-
ctum Ignatij Nosarzewski

gredes

gventes post F. S. Jacobi Apli incidd. [illegible]

M. Jezewski Subdapifer Plocen. Aud. et alij Cor. D. D. Antonowicze Aud. et alios

Actora p. D. Antonium Smiedowski Camerarium Plocen. Plenipotentem nomine Status p. D. Adamum Michalowski Plenipotentem in scriptis. Jure decidendo Term. Partis Aud. controversij exauditis Satisfaciat Pars Stata Dilationi impertimentorum ad quod si in actu citato Judicij recuperat id q. in instante et quovis alio satisfactionem ejd. Dilationi mandamentor. Masones binas primo in Ane Sechanowicz F. 2. post Dnicam Exaudi Anno 1754mo p. Fratres Josephum et Franciscum Antonowicze suo et D. Joannis Parentes Ignatij Pauli Floriani et Mathei fratrum et Sororum Antonowiczow nunc alterum sonat actus officij Plocen. F. 3. in Festo F. Andreae Apli Anno 1761. p. D. Franciscum Florianum et Mathiam Antonowicze de nullitate Contractus ac gravaminis Transactionum ratione hereditatis Bonor. Wipiecko cum Attinentijs cum M. Alberto Jezewski Subdapifero Plocen. constitutas factas reposit proinde obstante cognitione validitatis Transactionum non subsecute causa Plen. Fori huc adimpleret veni causa ad Judicium Terrestre appij dicti citij remittit in ibid. judicanda. &c.

D. Paulus Zettowski Aud. et alij Cor. M. M. Karsznicki Aud. Salen. Actor p. Fr. Jana Stec. post arreptum similis condemnatio per in stroplicii Regestro continet. cum additione pro executione D. Adami Michalowski B. C. Plocen. qua patet iuxta praescripti Publicati

Jus Valentinum Zettowski B. C. Plocen. Aud. et Alij Cor. D. Danielem Rosciszewski Aud. et alios super Duas

Sup. Dna Actora p. D. Valentinum Zettowski B. C. Plocen. et alios Sup. Dnae Pris. Stata p. interpe. D. Danielis Rosciszewski pecuniae jus quo ad. interpe. D. Rosciszewski Termini Partis Aud. docere cedat Stata D. Rosciszewski de Termino et sufficientes Stationis Suae Cautelas ad in instanti et quovis non docet prout de libet Stata D. D. Rosciszewski a Termino et petit ad Plenum gravamen

Mgnus Joannes Bronikowski Subdapifer Lipnicen. Aud. et Alij Cor. Perillustrem Adamum Kuchorski Canonicum Plocen. Ad Satisfaciendum

Actora p. D. Antonium Smiedowski Camerarium Plocen. Plenipotentem nomine Status Perillustris Adami Constantini Kuchorski Canonici Cathedr. Plocen. et Perillustrem D. Jacobum Kuchorski Canonicum Cathedr. Plocen. Decidendo Term. Partis Aud. Satisfaciat Pars Stata in actu citato Decreto Judicij sui injuncta D. Josepho

potestatem cum Jmi Rationibus Actoris & Rei
constituentes personam Imparem Coram Se
Segren posse Ill. Jacobi Apil indeed cui M. Dostoffi
Capitaneo Lipnicen Causa Dei Suis Suspensis Adeoq
Segren &c. judicantes Agant Litem ut ubi Lege
Litem ordinaria Juris Via Mont Comparentes Partes
Citata ad Judicia Tribunalitia Rei Petitorii
Non ad rem Protestat Judicium cui parte reprodu
stat

Jn. Benedictus Kaminski Camerarius Trib Zawichostien actor cum Petry
cui admis Andrum Czaborowic Praepositum Lutocinen citato etatis
Actor M. Benedictus Kaminsky pro[curator] Illustris Andreae Kaly Matthias
as Czaborowic Praepositi Lutocinen pro Judicii Assessoria
dolens proponens ab Officio Burgrabiali Castri Nos expul
dolose Bonor Lutocini Salutiano q. cui ad Judicium facta
Satisfactionis Petry modernus Praepositi Lutocinen Illustris
stris Andreae Kaly Matthiae Czaborowic Decreto adstructo
Judicij Leg 7a in Principio & Visitationis S. Planc an
no 1735 Lato injuncta ad Illustre Andream Kaly Matthiae
Czaborowski Praepositum Lutocinen citato Stat
tionis L. Andreae Kuffy de Sanctuario Lutocinen hab
dite rationes expeditionis injuga L. Valentini de St. Sue
de Zanowo. Subditi pfugi incolpati cujs negotij
tio nem ejq Illo Kuffy injungendi ad Illum Andream Ka
lczyczkowski dato Consilio in Licpic die 11 Decem
May anno eod. 1754 ab ejusdem ejus Judicium instanti
et quoniam Statuta post litem citatam actionis contra eundem
Statuta de Inquisitionem ejq Judicium procedi
qua expedita quando quidem [illegible] extinvestiga
tione facta patuit cum L. Andream Kuffy tum L. Va
lentinum de St. Sue de Zanowo Ad Subditos pfugo ex
Bonis Lutocini Subministratis suis equis Armat
ad Bona Sue de Zanowo Sera nocte equitasse ibi
demq relictis extra villa equis L. Valentinus ad
Castanetum ubi ejq matertera [illegible] processisse
fuisse cum Pentis subortis quinam ad telli equi
detinerentur ad ortum Solis de die hostis
Ultros q. ad Sua Stella in Borkowo sibi despectus
dentes dispensante Domino in recessione
ejq L. Valentini postquam jam celeritas Con
sequi exit declarata pristine atrocitatis ad Bona
Lutocini objectum post hac postquam rateo

causa deductionis ejq

re

expensi mandat. ut experimenta Judicialia
dessp partis coram se reductis exaditis quod Judex
non modo expedicati partis agricolae ceperit ex
istenti mihi habilis M. Ostrowski stata sub die 24 May
currenti Ste ad Skalpkowski sue Medium directis
patet quattuor pisces eos et binas ruberas pro
hyematione ad Bona Kosino S. Kathariphaeo
rum Bona Kosino M. Ostrowski tenutarij pos-
sessoris Admustratoris dedisse Actorem addisse
post pentecosten vero eng. intermittente vere eos
pecudes P. Rathoiski Curionem Bonen.
Gathi ejus Ostrowski tenutarij possessoris
subjectos ex Bonis Kosino ad Bona Est-
ki ubi pecora pernoctabant, abesta Ste, et ibi occasione infectionis
et exhalationis S. Loci eorum pecudes
datum esse, proinde Studendo Justitiae tene
ri M. Ostrowski ad solationem Valoris eorum
dem pecorum devenerit admissibilis Actri
re sua certa eorum pecorum valorem et pre-
tia ad comprobationem juramenti addi-
cendo Actor ejus Mtis ad rotulum jacen. ejus in
instanti Ste et Stae Summam Decem Florenorum
Polon. pro tribus ruminis et pro vena vacca
et altera juvenca juvencitem Ste per quem
quartum pecudis Ebelli ad pilis nigris ad hoc
tempus existen. nihil Gathi existendo qua comproba-
tione desuper facta Judicium devenit et quatenus Sty
M. Ostrowski Summa eam Decem Florenorum Polo
nicalium certam in et pro F.a. post F.m S. Bar
tholomaei Apli anno Ste proxime venturo coram
Officio et actis Ste ad dictum Nicolai Stato
ne sua rebus Judicis deffugij et ejusdem Stationarij
solvat et realiter enumeret jam vero in
eod. Termino bovem pilis nigris prohanc
existen. extradat ejus sub pena Banni in hac parte
Mandati publicanda hesta pecuniae Statu
pena 3 M. Polon. ad Summa Judicio decer-
tata in instanti sub ea pena Banni ex hac
sho mandati publicanda Salvicha. Mo-
re Palatii Castellanei Cracovien. Lancicien. li-
bere ac Sedulo et Juste praeciat.

S. Thomas Sokolnicki et alij ads. Cons. S.S. Summarie Actor.
Actoria et Sta S. Thomas Sokolnicki suo et alior. Spei et Statu
nine pte Stata et ex rejectione Actoria p. Stanislaus Szu

mowski

Romam Sokolnicki Ins. Citatum destincto tem.
Drobini itaq. sub tempus nundinarum proventum in
foro publico E. Constantinum Szumanski filium Actorum oppressisse
colaphum ei impegisse evibrata framea aliquotdies ipsa-
zem eundem concussisse aufugientem insecutum esse
proinde contra leges Rni. processisse proinde et pro-
bis deductis punibilem eundem E. Sokolnicki ad-
invenit decernendo quatenus eluendo hunc su-
um processum Summum Castri Plenus ab actu in octodecim
Septimanis ingrediat ejusdemque sessionem per spatium
Unius Septimanae continuet et expleat necnon
in egressu de tum solvat Poenam simplicem
14 M.P. Parti sub Poena Bnis in primis et pro-
ximis post contraventionem indecentis termi-
nis judicio vero suo per medium ejusdem poenae sub
eadem Poena Bnis ex regestro poenalium sine ad-
citatione quo ad Partem publicanda.

G. Malewski Camerarius Terrae Zawsknen. Actor et alii contra
G. Zembrzuski B. Crenen. Ciechanovien. Citat.

Actor pro Citatus et Judicans G. Josephus Zembrzuski B. Crenen.
pro ~~[illegible]~~ Decidendo Citationem Partis Actoris
ad judicium edicto Controversiis partium coram se inductis
exauditis siquidem Citatus E. Zembrzuski quantum quin-
que Tymps ex quota Decem Tyg. pro compabulatione
frumentorum solvi declarata restat agnovit et
collecto fuisse per Laurentium Nitka, ad Tyrus Actor Sigilli
in bonificationem etiam episcopi certi per ipsum deper-
diti ~~[illegible]~~ per judicialem combinatio-
nem Tymps Decem solvere appromisit Actori
proinde stando ejus judiciali compositioni
Decernit quatenus Jus Citatus promissus praefatas
quotas efficientes quindecem Tymps ~~ad~~ in pro
Feria secunda post F. S. Jacobi Apli proxime
ventura ad ~~[illegible]~~ requisitionem Actoris etiam
ad Manuale quietationem ejus Actoris cum
poena 3 M.P. parti et judicio solvenda sub
poena Bnis quo ad Jus ex Regio Poenalium
publicanda solvat et realiter enume-
ret Idque sub Poena Bnis in sequenti post
Contraventionem sine ad citatione publi-
canda Tl.

Ines

M. Joannes Franciscus Ernisenius Procur Ad Alij Cons D. Podczaski
Generalium Primas Gastinen Ad Alios

Actora p.M. Joannem Franciscum Ernisenium ad Plocens[em] Mansionar[ium]
et alios Rect[ores] eccl[esi]ar[um] p[ar]r[ochialium] in Mlodzieiow Podczaski Ka-
merar[ium] Pultuscen[sem] Jud[ex] Terren[ensem] pedaneum Rec[to]-
re pastem Stata Dominico et Prudentes Stanis-
lao Sept Jdq; per mutuo docti p[ro]segvand[o] in[ter] pro-
secutione q[ua] Decidendo Stanislaum Pastei Rect[orem]
ad Judicium edit[o] contro[versis] partib[us] exaudtis
ad affectatione[m] Partis Actor[is] Pro Relatio Inquisito-
nis Stati Ulrici super contenta Stationis et Protesta-
tionis partis Rei ad decer[nendum] post[ea] S. Jacob Appel-
med[ecy] &c.

Jnus Bartholomeus Rzepnowski Ad Plocens Ad Alij Cons M.M.
Lubjudicum et Sinicensis Dobrinen Rzębrod Elie Ad Alios

Actor p[ro]d[ic]t[us] Stata et Prædiens exhibitor[em] Franciscum
et Sabinum Kozichodzkich Vincentium de Dobrinen Dobrinen
et Joannem Stanislaum Wisniewski Mseg Bernardy Rozrębro-
dzki Scholast[icum] Dobrinen Sibaty Simul et Prædiens
et Jacobum Kurecki Plocens Judicij Dedendo Sta-
tionem Partis Rei Simul ad Pl[ac]i[tum] ed[i]t[u]m contro[versis] par-
tib[us] coram se medietate exauditis Signo quod causa proponen[s] pro
exemptione sortis in Bonis Krasnowolskich sibi accum-
ben[tibus] quo promovet proinde Suspensa decisione Causæ
Dbq necessarium esse Judicem ordinem Judicij assi-
gnari Bonor[um] Krasnowolskich sortem obligato Consen-
sum Judicij Ulrici absentia non obstante con-
tinuo partis Signo Ipsis producendis et recipiendo per
pro[cu]ra de adeundo Signo tempestive facienda a
reparatione Judicem in importatione Scriptu-
rarum obligatorij et Sic exacto Signo Bonor[um]
mi[ni]strorij ac quorumvis documentor[um] ad
eand[em] Sortem requirentib[us] Partis Ulrici injunge-
de desolatione seu reparatione et cenetes Jam-
dic[t]i Dq tenutionis exposituræ obligatoria
emanand[i] injungit et Prosequabit et Prop[o]si-
tiones Li[te]ras fecit expedit Juramento ab-
stabit Solutionem Summæ qua patuerit ex con-
portandis documentor[um] in exemptionem proue-
nien[tem] ad Positionem terminum et regionis deplandab[i]
sortis descriptionem de forte eand[em] post levata Sententia
injungit et ut qui et appeo provenient adjudi-
cabit Partes pro exigentia legis justitiæ et æqui-
tatis Executor nihil unquam tentabit relinquendo finaliter
decidet et moderabit Signo decisioni eand[em] Partes

Parere

parere et acquiescere debebunt et tenebunt
sub pœna Banni ducatorum centum et ulterius
arbitrio Regiæ Majestatis pro quo Sententiæ Terminus
Termino Vigesimo quarto Negotium possessorium
decidant decidendi decisum Judicio coram
Comparere tenebunt ideo sub pœna Banni ducatorum
Centum publicanda.

M. Josephus Kamienski Dapifer Lomzensis Adm. Alg. Cog. M. Pro
missus Camerarius Visprogradensis Ad Talia

Actorea pars Bartholomeus Radoszewski Secretarius Regius
nunc pars Capta pro interesse Matdami in Liepe Promienski
Succamerarij Visprogradensis et Valentini Radczewski Camera
rij Gostynensis Bonor. Oppidi Liepe tenutarij pro respon
sis Dñi Josephi Borowski et Josephi Sielski Advocati
negotiatoris Valentini Radczewski Secretarii nunc pars
nunc pars pro interesse Famatæ Laurentij Turak
ski et Josephi Konieczkowicz Civium Liepnensium pro Valenti
no Radczewski Jure Plomiæ Causa Citationis ratione Ci
vilis Inscriptionis ipsorum Adversus M. Josephum Kamienski
Dapiferum Lomzensem promovet proinde terrens Judicem
tionem de se delatorem cupiet ideo in illustrata
et quoniam ipsemet M. Josephus Kamienski de
est et personaliter se se sistet proinde sufficien
te Comparitione ex adversa parte habita in negu
tio ipsi capiendi mandat in experimentum
ordinata citatione ad inscripta parti respon
dere mandat ni responsione Judicium de
cidendo citationem Partis Actricis ad Judicia rejec
ne Civilem Inscriptionem ipsorum M. Kamienski actis obdu
ctione Advocati Antonij Czechanowski Commu
natis pro libris 4. post 2. Thomæ anno 1761. facta
sua Inscriptionem edita Controversijs Partium
Coram se inducias exactas Regias P. Radczewski
Tenutarij Liepnensis Bonor. Regiæ Majestatis et M.
Promienski Succamerarij Visprogradensis Bo
nor. ex Regia hereditate quæ non magis
daverat cadeq. de acta specificatave Obdu
ctionem Inscriptivam ad acta Civilia
officio Civili observare emendatum se et cum
M. Promienski esset proinde Suspensa de
sione causæ presentis, dato Edicto ad
assecutionem ejusdem citatis P. Radczewski de
fert Delatio ingressiones Partium citatarum
tam ni pro deductionem proinde deductio
nem mandati ejusdem ingressationes
Regias

rousska N. Jacobi Setzkowski consors sua et sorores suae ad
mense Sept cum summa Honagrieta Unq Typul qua
sumptatione attento judicii Decreto petatorij Pars
citata summa scarca Honagrieta Unq Typul in vigore
provisionis retenta Decreto condescendendi ad jus dicta P.
Mezeryno pena P. 4. post P. Bartholomej Apli Anno Dni
lato et ad acta officij Gren P. 5 post P. Matthej Apli
eod anno [illegible] exhibita petito ad judicatum et ad
petas reintregro citatam vi etg P. 2. post P. Bar
tholomej Apli Anno Gren extra curia Cord
officio et actis Gren mediante recognitione qua
tatore seu in [illegible] solvendo Jacenda Scriptore
sine alijs juris beneficijs et protestationibg Pars Actr
solvat et realiter enumeret Jdg Cui P. Rei
in ibid pena majore sancita publicanda lu
ita pena Pars citata pena 3. Mk. Pars ei
summa judicio vero seu toto in instanti sub
eadem pena Rei exegro penali publicanda
solvend publicationi vero condemnationi bisiana
pro anteacti judicij officij Gren seq scopi Lem
bruskia obtentam solvant vigore Lembru
scq Penam Duplicem 14 Mk. Pars in Terminis
rio et sub infore supra positi judicio vero de
simplicem in rigore sub pena Rei ex
regestro penali publicanda Certam vero
condemnationi ulti exhibitione male obten
ti judicia sui prenei Capsat.

M. Pgizlowski Dapifer Grodnensis aud alij Con Mr. Rosinski
Cincernam Ploen Catus alius

Actora p. Joannem Chmielewski Pleni ingros
Citata p. interesse Antoniej Rosinski Pincernice Plo
p. Antonium Malewski Plenip. in causa Judicij Decem
do citationem Partis Actr ad judicium gdm certo respe
patitis Cord scd ulti exactionis quando quidem Judicio
sio Deducij Decreto antecato judicij seq P. 2 ante P. Agnetis
V. et M. Anno 1757 inter Nlcos Petrum Pgizkowski Dapife
nem Grodnensem et Mariannam Walinska conjuges ab una
ac D. Joannem Nelsopedzki parte ab altera post ple
nam P. Josephi Nelsopedzki filij ejg concretionem Lato
Summam Centa quinquaginta Novem Auroreum
hungaricalis juramento p. M. Pgizkowska confor
tem citatam et agnitam liquidg ex schedula actia
P. Josephi Nelsopedzki prenei plenipotentiarij Cohuretis Despa
rentis ubi in causa Jolvent vindicari declaratam
esse, prout de inspiciendo Insumptionis authenticae Co

rum

Jones

rum actes ~~calligo~~ Terrestribg in Mława F. 2. post
Reminiscere Lodlem Anno 1755to. p. M. Antonizpm Ko-
siński Vincentia Ploccy Sup. summatim Mille duccato-
rum Decem Tymff et groschor viginti Polony in ffonas Jo-
seph Sapoth et Magdalenae Virginei ipsius Melo-
bodzkich ex Joannis filior et filiae recognete de-
cernet Lwaterg Idem M. Kosiński pontche Jo ex
cernet Lwaterg Idem M. Kosiński pontche Jo ex
summa eor. Joseph Melobodzki respicientem Offi-
cioso Arcto innodatam videlicet Summa Lodzin
gentos Tymff sextorij siliq et groschor sex ac lo-
dzkich duor. Solbug ex capite materno hunc. Jo-
seph Melobodzki spectantem ex rem Gtacti ju-
dicij sig Decreti una cum prioribg actis Parati
ejus retenti in et pro F. 2. post F. S. Bartholomej
Apostoli proxime secutura coram officio et acteis
sedg mediante recognoscenda obtestatione Libe
rellis Junis disfugij et protestationibg Parti Actoris
solutionis in thoreta in inscriptione debi
torea specificata solvat et realiter enumer
dag sub Pena Bonis in ibid Lenia Majoris Jacen
dam publicanda hueta peena stata plena 3.
M.P. Parti Co Lemma Judicio vo Leo totidem
in rigtanti sub Pena Bonis ex regestro pena
li publicanda Solvenda.

Personas Jnfpdis Lewek Jelkowicz Judeus Szreny aud Alij Cen
sus Sierzynskie Ad et alios

Actor Petendo et Jnfidelis Lewek Jelkowicz Judeus Sze-
reny pte. Citatg N. Michael Sierzynski pte. Jus Ad obe-
dias Solidemnationes binas primia F. S. m. Martino F. S. Simo-
nis et Judae Apost. Anno proxime preterito 1761. alteram F. S. pri-
die F. S. Pauli primi Eremite Anno Presg in Terreneis com-
mendg Terrestribg Districtg Slechanow ex parte Mag.
Stephani Crispini Slechanowski Parochi et Antonij filij Jo
sissg castellani rationae P. Sdythowo in equitatu ordis Jer
Citato N. Michaele Sierzynski obtestatus teneri cum
citatu de loco Stando cesset id. in rigtanti non posse
Dationibg inductis cognitione loco Standi advenerit, Quod
modo cognito judex sic subsistente se coram N. Sierzynski de
cernet Lwaterg Jd N. Sierzynski in constitutione ad prens
loci Standi Solvat Petricam Duplicem 14. M.P. Parti
Judicio vero Linplicem id. in rigtanti sub Pena Bonis
ex regestro Penalis Publicanda et In Negotio ppli Sen
tiae Expeni mandat In experimentum Judicij Pre
dicendo Stationem partis Actae sine ad Judicia ed dil
Sanctio cessij parte sua se inducte ex adductis Sufficien
dem scitte facta prius propiorem citatum N. Michaelem

Sierzynskij videlicet M. Stephano Rosiszewski objicienti.

Sierzynskij

Gierzynski cum duobus Nobilibus ad evasionem Juratoriam, ad quam se habet, in eam rotham prout summam Centum Nonaginta quinque Tympanorum in via publica Actori per Sdo Levek non accepit ad restitutionem quam ejus non tenet et in nihilo obrestorum est reus praestandam Censet in sequentem post F. S. Jacobi Apli incidens post quam evasionem vel non Judicium Decernet Jd quod Juris erit &c.

Gnus Ludovicus Cieszenski Actor et alij Cons. M. Sigismundum Cieszewski Vexillifer Chalicien. Actor et alios Sup. Dna

Sup. Tma Actor Cassandae et Negotij Citatus G. Ludovicus Cieszewski pro Tanq. Iterum post arestum similis condemnatio prout in simplici Regestro continet cum additione pro executione G. Joannis Umieckij B.C.P. quam pagat iuxta processum. Publicatum

Sup. 2dam Actor personaliter Tandem iterum post arestum similis condemnatio prout in simplici Regestro continet cum additione pro executione G. Joannis Umieckij B.C.P. quam pagat iuxta processum. Publicatum

G. Petrus Jez Actor et alij Cons. G.G. Swiczynskie Actor et alios

Actorea pro G. Petrum Jez suo et aliorum Actorum nomine pro Citata pro interesse Gnosorum Swiczynskich Parentis et filiorum et N. Giperzynski famuli pro G. Paulo Zaltowski pro interesse G. Francisci Zabicki B.C.Plog. pro eanq. pro interesse reliquorum Citatorum pro G. Valentinum Brudzinski Judicium Decidendo Citationem Partis Actoreae ad Judicium edita Controversijs partium exaudita ad affectationem Partis actoreae Dat. Dilatio Inquisitionis Parti utriusque super contenta Citationis et protestationis Partis Actoreae ad sequentem post F. S. Jacobi Apli incidens &c.

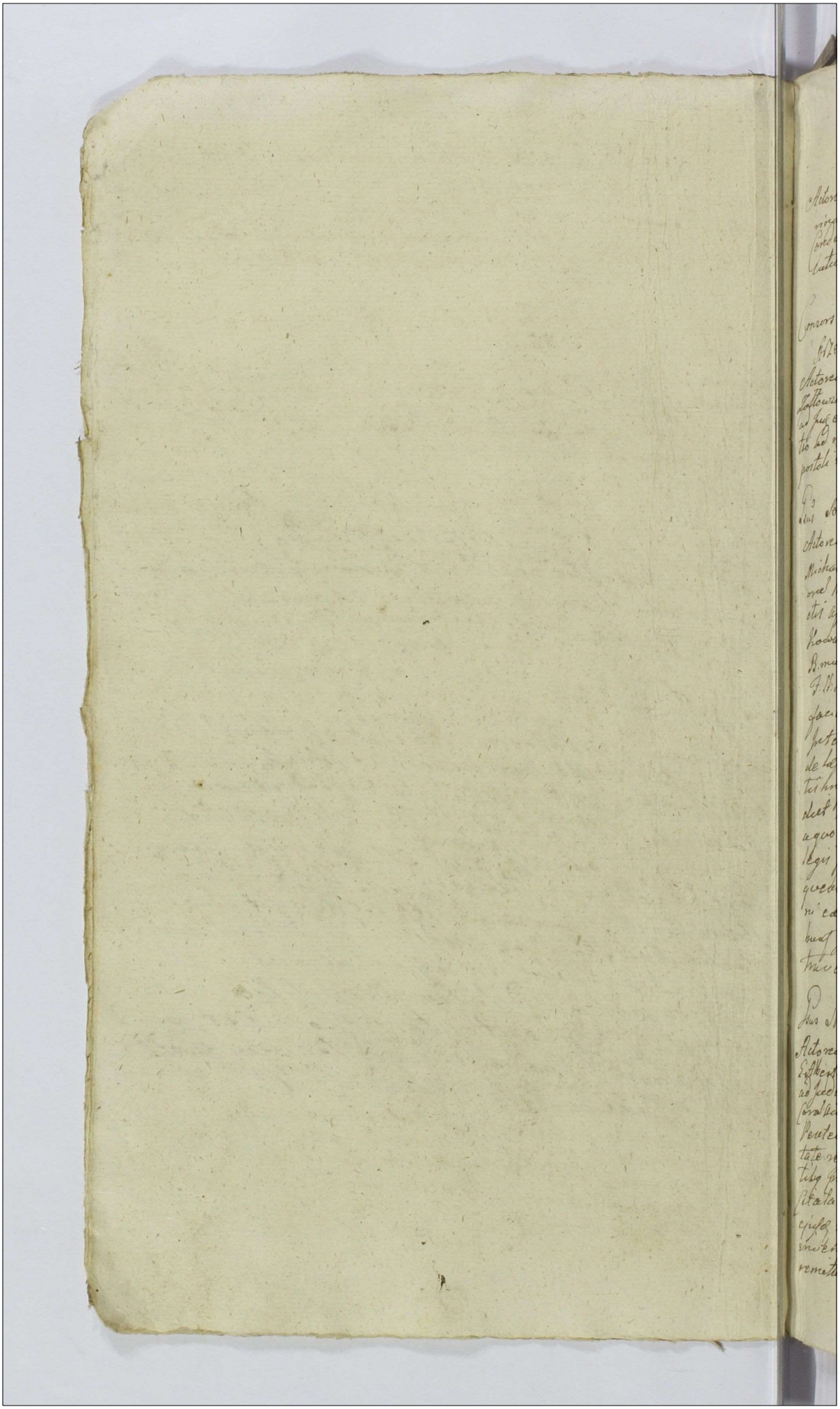

D. Zabolotki Cita et alij cum Sebastiano D. Dybowski Cita.

Actorea p. Andream Zabolotki Tutorem Suo et D. Magdalenae et Catharinae Dąbrowskich Neptipar Suar mneptr. Joannis dem post arrestum Simultaneum Confirmatio quit in Simplici Regesto continet cui ad Ulteriorem pro Executione D. Dybowski dygnis pro pagat recta pieps

Publicata

Consors D. Floriani Jaroszynski Cita et Alij Cum Sororibus et D. Adami Strzeszewski Cita et Alijs

Actorea p. D. Valentinum Brudzinski inscend Plentem Citata p. D. Caelum Jaworski inscend Plentem pro Decidendo Citationem Partes Citat suas ad jus dicendum Controvers etc. Ad expectationem Partes Citatas Dat Dilatio ad mandamenta Jaroszynski Cita et alijs

Dus Sokolnicki Aud et Alij Com D. Michaelem Sokolnicki Cita et alijs

Actorea p. D. Albertum Sokolnicki Suo et alior nomine p. Citata p. D. Michaelem Sokolnicki Suo et alijs nomine pro Decidendo Citationem Partes ad suas ad judicium Controvers partes Condescendi effectu expectan Partibus Necessarijs esse non desiderantibus D. Nicolaj Radaleuski B. C. Pad Assessor et Protonot Subscriptus Cancellarius D. B. matheus partis dem mensa coadjuvandi et expectato tempore ante F. S. Simonis et Judae Apostol Cras de adventu Spiritus Sancti faciendo sensatione condescendendi de ademptione agrorum petenentione Inventatione Restauratione adificiorum tum de lesionibus ejusdem violentijs inter partes exortis inquirendi investigandi Inquisitiones si aqua fuerit expediendi Panas sicq delinquentes mulctandi et emendandi et aquo compescendi adjudicandi Partes pro exigentia legis justitiae et Juris Partis Aud nihil minus Lata relinquendo finaliter decidet et moderabit Cujus decisioni eadem Partes parere et acquiescere debebunt et tenebuntur Sub Pena Rubr Illo in Tribo sigillato Partes contumaciente publicanda.

Dus Matthias Dobrski Aud Com D. D. Dobrski Cita et Alios

Actorea p. D. Valentinum Brudzinski inscend Plentem Citata p. D. Albertum Sokolnicki Suo et alijs nomine pro Decidendo Citationem Partes Citatas ad judicium Controvers etc. Signata Pars Citata Manonem Commendatoriam Judicij Terrestris Radomiensis p. et post F. Solennia Sacri Pentecostes Anno 1733to p. D. Ekhardum Dobrski de Nalepy Nalepy Citationes Scitas in Bonis Dobrski magnatis exigibq formalitate relegationes Partem Actoream legit factam Partibus pro Ademptione agrorum Partis Actoreae Citata regionet proinde adstante Cognitione valide Citata relegationis non obstante Cognitione Causae Citationem Scitae relegationis non obstante Cognitione Causae Citationem Scitae Citationis Vera causa ad Judicium Terrestre Radomiensis Dyjny Dystrictq remittit in ibiq judicandq Etc.

M. Jadomski Succamerarius Sochaczewen. Actor et alij Cons. Relicti M.
Kampenhauzen Capitanej Lidzbarg. Cod. et Alios
Actora p. E. Adamus Nitodrowski insend. Pretium stata p. interpe
gnm. Mandatum Decretorum ad M. Joannis Kampen-
hauzen Succamerarij Pannarum relicta comitis Reduc. Ma
tris et Joannes Kampenhauzen Succamerarij Pannarum
filij p. S. Jacobum Nitecki Plac. pro interesse M. Constantiae
de Sieppkowskie relicta M. Gratij Kampenhauzen Capi
tanej Lidzbarg. Comitis Reduc. ac successorum ejq. p. Joannem
Pruszkowski insend. Pretium Judg. Ad reponendum Com
parentes M. Joannes Kampenhauzen Succamerarius
Pannarum Dat. Dilatio Majoris ejq. Mensis Kampenhau
zen ex quo Pars major Importantes in Judicijs Pater
Probrum ad prunc attentat. quod Decanus Literato
rijs habit documentes in Regnum post S. Jacobi
Apostoli proximum Actus Coloris Status Causa Pleni Lusso
dej ad eosq. Sessiones Tl.

Joannes Barnabas Zoltowski Cod. et Alij Cons. J. Alexandrum Wiecki Cod. et Alios
Actorea p. E. Valentinum Zoltowski Stolnig. E. Alexandrum Officij
ppr. Judg. Nonsunt.

J. Sienicki Cod. et Alios Succamerarius Sochaczewen. Cod. et alios
Actor ppr. stata p. Predijens p. E. Vicekuntium Bredzinski
Pleuten. insend. Judg. Decidendo seu minus Pacis Sed sa
tisfaciat Actor. Stolnig. Sienicki anteacto Decreto Judicij
sui injuncta ipsi comprobationis realitatis erogatae Ex
pensae in negotiatis Stata erogata tum Summarum
ejusmodi Judg. in registrata offerit sup. Summa
Ducentorum Polnorum Virtute regestri erogatae expen
sae et accomodatae pecuniae p. Judicia Legen
dati provenientem et realiter ipsi Solicitatori de
bitam qua Computatione attenta Judicium
Decernat qualeng Pars stata. Summa caud.
Ducentorum Polnorum Juramento eretam in et pro E.
2. post E. S. Bartholomaej Apli. Anno ptg. presente
vehtrem coram Officio et actis ptis mediante
recognoscenda gratione seu in posca Pleu
dentis facienda cessione sive illius juris defun
gijs et stellionatij Actor Solvat et realiter
exemendet Judicialiter Pena Pacis in ibid. Sina Ma
nifestatione Sancta publicanda lecta peracta
Parte ptis Pena J. M. Parti in Summa Judicis

vero

Vero suo totiq in instanti sub P. Bnis ex rege-
stro penalium publicanda solvenda.

G. Albertus Zołtowski Actor et Alij Cons. G. G. Leszczynskie Cit. et Alios
Actorea p. G. Paulo Zołtowski in sum Plenitem citata p. G. Tho-
mam Leszczynski suo et fratris sui nne p. Jnq. teneri Par-
tem Actoream Docere partem citatam de Trno et contentis
citationis suae censet idq in instanti Docuit prosequantur
in prosecutione Quoniam Pars Actorea causam inve-
teratam ratione meliorationis Dotis suum
ad Judicium promovet proinde obstante cognitio-
ne competentiae ejusq meliorationis non sub-
esse causam p. tem foro suo adinvenit verum
eamq ad Judicium Terrestre proprij Districtus
remittit in ibiq judicandam etc.

G. Joannes Strzeszewski Actor et alij cons. Successores et G. Adami Anesze-
wski et alios Cit.

Actor G. Joannes Strzeszewski p. tem citata, et Judicens p. G. Valentinum Bru-
dzinski Plenitem in sum Jnq. Decidendo Terminum Partis Actor
Controversijs Partium exaudiles satisfaciat Actor ante acto Decreto
Judicij sui injuncta ipsi comprobationis realitates summa-
rum ipsi p. et G. Adamum Strzeszewski debitarum ad quarum
solutionem successores ejus teneri debent idq in instanti
p. stitit sup summas primam centum quinquaginta
Tymph. in vim restantes pretij ~~et~~ Bonorum Zabowa
resignatis retentam alteram Viginti Tymphy acco-
modatam tum sup vaccam in vim doni gra-
tuiti circa resignationem p. et G. Adamum Strze-
szewski appromissam et non extraditam qua
comprobatione attenta Judicium Decernit
Quatenus Pars citata summas easq effi-
cientes centum septuaginta Tymph. iu-
ramento evicta exclusa summa triginta
quinque Tymph. pro veste superiori galli-
ci panni post fata ejusq et G. Adami Strze-
szewski p. Actor accepta proveniente in et pro
F. 2. post F. S. Bartholomaei Apli proxime ven-
tura coram Officio et actis p. tem mediante
recognoscenda quietatione seu in personam p. sol-
ventis facienda cessione sine ullis juris dissi-
gijs et protestationibus Actori solvat et realiter

enamineret Vicecan vero in eoq Jeunisco
ad ~~pri~~ requisitionem ejusq Actoris ac ad ma-
ndatum dq requisitionem extradat Jdq sub
pena Bnis ri ~~ibid~~ sua Mandet
facere publicanda Luta p Statuta par-
tem pena B. Mar. Partis Summa Jude-
cio vero suo totaq vi instantis sub pena
Bnis ~~exegestio~~ Penalib publicande a Sol-
venda

P. Stanislaus Lotthoski ad alij Con Dum Clud Dynski Cid ad Ad
Actorea p. Paula Lottowski Statuta Dignus et Actorea
p. Matha Sud Dynski Sud et alior Pt et Sud nue
Pte Jpsa Decidendo Stationes Ultraniug Partis sum
ad Judicium edito combinates cum Sed et reatibus
Confovensis exaditis ad effectandum Ultraq
partes Dict Dilatio Jnqui Sitionis Partis Ultraq
Sup contenta Citationis et Dictatione Ultraq
partis ad Sequen post Ft. S. Jacobi Apli in-
cedens Dl.

Dus Josephus Lotthoski ad Con P. Thomam Lotthoski Cid et alios
Actor pte Citata p. S. Paula Lottowski inscend Reatem
Judicium Actrix Pl. Magdalena Lotkowski Casimiri
Mucinski Consors pcessus Pl. Casimiro Mucinski Leo
et Salutis Sedo nue Pte Jud Decidendo Citationem
Partis Sud sum ad Judicium edito Confovensis exa-
ditis effectuq Partibq Necessario che Subdiscus
sionem Ft. Adami Melodinski et Joannis Dmiele-
wski B.C.P. ad Sundum Bonor Lotthowo magna ad
ulteriatis Causet Per Jnsp. Burgraki Jnqui Si-
tionis non obstante mutuo partium Consensu
in et pro Ft. Sancto Ft. Mariæ Magdalenæ proxi-
me vertuca Subdiscussum Comportatorem mu-
nimentor Dominicalis hactenus Sortitis Partis
hereditis efficiens injungent quibq compos-
tatis de Jncrementis rerum mobilibq cunctis
mutuis pretensionibq tam de dilapidationis
seu reparationis datis ultro citroq Jnqui-
tum Subsecutis Singulorum et investiga-
bant Salutis de provenitibq peccatis Bonis
nil evenit exigunt Potestas de Bonis pa-
ternis violentys

terminis

ternis et Maternis Imo ~~Consorti~~ N. Mycinski
assignabant solutionem ejusdem Officiorum
rigoris et temporis ~~[illegible]~~ decidentes
in defectu solutionis ~~[illegible]~~ sortem
proportionatam ~~[illegible]~~ tradent sortesq
casu adequate resolutis oneribus con-
tractis inter fratres exdividentur et
instantaneam deoccupationem cujusq
Divisionalis facient et cui quid et
a quo competerit adjudicabunt Par-
tesq pro exigentia legis justitiae et do-
cumentorum finaliter nihil insolu-
tum relinquendo decident et mo-
derabunt quorum Decisioni eadem Par-
tes parere et acquiescere debebunt et
tenebunt idq sub Poena Bnis illo
in Trno Supp parte contraveniente
publicanda. # una cum provisione a fatis
Parentis

P. P. Lukowscy Cges Actis Cons M: Kozłowski Venatorem Novo
grodens Cit et Alios

Actorea p E. Paulam Zołtowski inscrum Plenitem
Citata p E. Joannem Chmielewski inscrum
Plenitem. Jud Decidendo Trnam Partes Actis
satisfaciat Citatus M. Leo Kozłowski Venator
Czerwonogrodecus Dilationi Majoris ipsi
in anterioribus judicijs recepta idq in in-
stanti tanq non urgente parte eanq sa-
tisfactionem satisfecit et in Negotio prin-
cipali experiri mandat in experimento
satisfaciat quoq Citatus Dilationi Mu-
nimentorum ad quae se in anterioribus
judicijs receperat idq in instanti
satisfecit p sequaut in prosecutione ju-
dicii insistendo Inscriptioni Cra Actis officij Cpsq 75
ante F. S. Margarethae V. et M. anno 1750. p M. Leonem
Kozłowski Venatorem Czerwonogrodecum in personam E. Annae
Zołtowska E. Stanislai Zołtowski filiae exor E. Eva Bromierska
progenitae modernae E. Antonij Lukoski Consortis Actricis

Imo

recognitæ Decernit Curatrix Status suis massæ Bonorum
Millium septingentorum octo Quinq: et Sextarij Uncias
ex inscriptione apparentem, p Thomam Stanislaum
Zolkowski ejus Curatorem Lackoska parentem actis officij Civ. Fe-
ria 3.tia post Dom. 2.m S. Matthej Apti et Evangelistæ Anno
proxime præterito 1761. ex Jure adviticitio clim sepamtum
cum prohibitione annuali p medium vicatæ p[ræ]dictæ com-
putanda in et pro Vigilia S. Nativitatis S. Joannis
Baptistæ Anno Dei dicta futuro 1763. venturo Com-
officio et actis plen. mediante recognoscenda quietatione
ac in Bonis mundis et liberis procedenda ejus se-
ritate et locatione sive vellet Jpsa officij et protella-
tionibus Actricis moderna solvat et realiter enumeret
Judicis sub Pœna Rei in duplam Manorem faciendæ pub-
cidæ luctæ sub pœna 3 M.S. Partis Summa Judi-
cio vero suo totes in instantis sub Pœna Rei exegenda
pœnalis publicandæ solvendæ. Condemnationem hac
in Causa sive Statu in Anteriorib[us] Judicijs obtentæ uti in
mutuali quietatione p Ellenoram Zolkowski Parentem Actri-
cis adquietatam Jnde Rei Causat.

Ad Stephoski Act. Alij Cum Hæredes et Successores Bd Mczynna

Ad Aliis.

Actor Jacobus Stepkowski pt. Stati: M. Gregorij Packowski Valentinus
Wierzbicowski Gabriel Mielecki pt. M. Marianna de patrizkie Wa-
bielo Mielecki Canon Mateo Joannes Adamus Andreas Domborski
in primo voto Generali filij Pauly Pribinski Jaspar Niedzwiecki Nic-
laus et Albertus Rudolphey p M. Gregorij Radkowski et Gabrielem
Mielecki Jud. Generi Partem Actoreæ Dotare Partem Status de Jer
mino et Contentes Citationis suæ Causæ esset id q in instanti et qua-
mino non docet proinde libera ad plenum pars Status a termino
et Causa pronunciat.

S. Valentinus Zolkowski Act. Alij Cum S. Bialoszerskis

Actorea p. Rachel Zolkowska Status p. Franciscum Rudowski Cessionarium
sionem Comparentes Partes dilatis Majoris Status S. Ignatius Bialo
Skolki ex quo Causæ majoris importantiæ in Judicijs Actoreæ
pranden. prout attentat quietationem literatoriæ
bet documentes in Causa post S. Jacobi Apti medens

Relicta et Jnd. Succedit Act. et Alij Cum Relicta et S. Abdarum Ba

Actrix Theresia de Kiedrzkowska Zielonka ultimi nupta et Valentini Succ
gorski relicta Curatrix ad hoc pt. Status p. Jacobum Kurcki Procur
computata Dilationem ad hoc Status recipi assentata uti hac die
Se recepta Jenen Comparentes Partes Status per suum Procu
Censet id q in instanti et quovis non potuit provideq[ue] Commissarius Con
demnatio sup Parte Status pure et simplici Regestro Con
tinet ad dictionem per exemplum Rei Cujus quo pagat nusta
Curatrix Salpeter Judicium Actoreæ Relicta et Successores
Bd Parte Rei Relicta etc nuellor et Ellexander Valentinus
Valentinus Thomas Rostkowski Vicarius Jacobus et Valentinus
Zolkowski

Publicatio Insert

Ludus Ludovicus Cuzeski aud. et alij Con. S. Carolum Zabrzewski

Actona p. Jacobum Kwiecki Cl. Ploc. citata pro mitenda S. Fabiani Jac
kowski Bonor. Ogrodnicze pretendentis p. S. aud. Zalkowski et pro
curam S. Pauli Zabrzewski originaliter citatj et per nr. Cl. mu
citatj de parer. et de condemnare promissi prout de facto
reuse Justitiarius sacra Regia Cancellaria suspendit ad Gratiosum de
lib. arcy sub quo deliberent Pars post decisa similis condem
inuatis plus in simplici Regesto scribitur cum addictatio
pro Executione Bl. Cl. expens per quam pagat iuxta praesum
Pars de eq

Ludus Albertus Jonsky Cli aud. et alij Con. Jos. Morawski Cli aud. et
Actona simul et citata p. Stanislaum Jaszewski suo et alior
Aud. et citatj nec per citata simul et ad p. Franciscum Stu
wesky suo et alior. citatj et ad nec per citatos Decidendo si
tiones Utrarum Partium sua ad judicia edita combine
tis earum actoritatibus et rationibus controversiis exaudites
ad expectationem Utrarum Partium Dat. Dilatione Ingressi
tionis Part. Utrius eq contenta citatione et protestatio
nis Utrius Partis de seq. post Ex. S. Jacob. Aplim
nos Utrius Partis de seq
Idem Vt.

Relicts et Jus Antonij Edziarski aud. et alij Con. S. Stanislaum
Byszewski citat. et alios super Duas
Sup. Una Actona p. Franciscam de Skwarskie relictam
olim S. Antonij Edziarski suo et pupillor. suor. Nom. et
citatj S. Stanislaj Byszynski simul et indicem citatj
Decidendo Actionem Partis Actr. sua ad judicia edita Partis
vellis Partis Cora se inducti exauditis Expertis Rationes
Quoniam pars Actona Grumpia Schmus Lucae
gentos Sexaginta Septe Decreto Judicij Castrj Castre
Vspo proxime P.S. prodie Ct. S. Margarethae V. et M. Anno 1725to.
inter Actricem moderna ab una et ad S. Gaspar Byszyn
ski parte ab altera plato soluj injuncta pro solutione
bimani Summar prima provisionali retenta Sexagies
ta Septe altera item provisionali Sexaginta tricen
ta Septe ad examina originali supra scripta pertinentes
Septe pretensa pend Duplicis 14 Mrk. cum met Decreto Castre
Vspo judicium Judicialis Virtute cjus Decreti supra
de rata expensis agit solutionem nisi causa eadem
provisionalis Summas et pend Duplicis 14 Mrk.
exposit proinde judicium attenta tanto minus actor
temporis non prosecutione Causae citatj sub pena
desertionis Salutiferis pretensae propiderem Actri
cem ut supra citatem ad Confirmationem pro
to vsq in ea rotha qua Summas citatis et Pend
adjudicata, post eadem Decreta non sequuta Exhi
tie nec probis modo specificata exinde ad Solu
tionem Causae citatj Stanislaj Byszynski filej et
Actricis Sublationem hinc Condemnationem pendo

Quoj

G. Gaspari Cyrtzynski exec. et Agatã Schwarska ppetu. et Decapov terdem debet, prestand. cuset in Le
qvez post Ft. S. Jacobi Apli ded. &c.

Sup. 2dam Actorea put supra scripta put supra jnq. Deden
tho Citonem Partis Adv. Sue ad judicia dict. controvers
partes Rond. & mdutes exaudit. controvers. Partis Ad
mdutes exaudit. ad appellationem partis Actorea
dat. Pilatos jnquisitionis Partis Ultig. & Sup. Confecta
tationes et protestationes Partis Adv. ad Leqvez post fe
stum S. Jacobi Apli inadend. &c.

G. Zbyszewski ads. et alij Cr. G. Zbyszewski et alios Ad
Actor. ptr. citatj et judiciers D. Pauly Zbyszewski ptr. Judicial
Dedendo citationem Partis Adv. Sue ad judicia dict. Contro
versis Partes Rond. & mdutes exaudit. supra affectan
tibg. partibg. Necnon ad effectum videndi Nicolaum
Nowakowski et Bartholomeum Gostczynski Bl. Cloy ad
fund. D. Zbyszewo censet. Cur. Grodz. Bergvalij Ultig.
absentia non obstante mutuo partes Cumputu
dividendi et captato tempore quia de adventu
sui tempestive facienda dilatione Confessionem
Comportationem Munimentor. et Jnstrumentor. docu
mentor. Partis Ultig. injungent, quibg. comportatis ex
solutis de Jnventarijs rebg. mobilibg. provenitibg. ex bo
nis Partis Rond. et sua peculiis se cunctis mutuis
partis Jnquisitionibg. investigabunt Jnquisitiones
si opus fuerit expedient et Summas quas Cumputa
portata ex dedicabunt ex divisione ad aqua
lia inter fratres ptficient et jus qvid et alqvo
Compecuit satisfactio ne debeat adimplent
Partes q. pro executia legis et justitiæ pe do cu
mentor. nihil minus Litis relibg. pendo fac.
Lites dirimant et moderabunt qvorum de
cisioni eor. Partes parere et obtemperare debe
bunt sub Pena Brnj illo et Trno Cap. Sub
tractionis publicanda.

G. Rostkowski ads. et Alij Com. D. Bonifacium Komorski ads.
Actorea et ads. D. Thomam Rostkowski Patrem huc et Alios Fratres Rostkow
skiliberos suos minores Statam Primul et Actorea p. D. Bonifacium Komor
skj et Helenam Rostkowska Conjuges et qa Soluere jnexpedit
vit. ptr. judicia Dedendo citationes ultrarium Partis Succum
ad judicia dict. Combinatis eor. Actoratibg. et reatibg. Con
trovers. exaudites si qvidem Non modo G. Thomas Rost
kowski Patrem exercutorem D. Ducissæ Rostkowski filiastro
rum minorenn. prodimissionem Actoris Repellans Bonifa
cium Komorski et Helenam Rostkowska Conjuges
Verè et coram ecclesia qa Grodz. Komorskey cap. pro

Solutione

solitione dotis de Bonis primi et maioris ac[quisitionis] SS. Tho-
mam Petrum et Lutonem de Arcka Sejem filiastri mino-
rennes Rostkowska Senza ad [illegible] mutuo
convenerunt proinde Decepianam eius sororem
nem SS. Adam Matodrski et Joannes Smielowski R. Ploc.
ad fundos Bonorum Idem pavra in atti eccl. censet
Dus Jnos Burgrabij unig absentia non obstante me-
tuo parte Semptu condescendit saepius tempore q-
ora de advenit Lis tempestive facienda ratificatione
condescensum Sempor Rationem mutuo gerentem
grossis Subsidiis tam paternis quam maternis
Partibus dignuget quibg compertatis et consi-
deratis Bonis proportionatam et adequatam
De Bonis primi et maioris Sorori S. Thomae
Ski assignabunt Solutionem effectus seu exactio
nem proportionata Sortis in hac [illegible]
dem determinabunt et in possessionem dimittent
quibg expeditis de desolatione seu reparatio-
ne Sortis cavendo post lata pariter Sententia
possessione Generosi Rostkowski Subsecuta tunc
de Jnventario rebg mobilibg ac cumeteriis
dis ostensionibg nec effugabunt Inquisitiones si
opus fuerit et expedient Scabinal de praemissis
cendis p. SS. Thomaskie stante sua possessione
provelitibg exequient et cessa ad summa redi-
cent, Jnventarium Status Bonor. Jnventario
et cumetarij rerum mobilium ostendent et con-
notabunt cum quibg connotatis Bona pupil-
lana in possessionem Victoris S. Thomae Rostko.
wski diminuent et tradent et cui quid et aequo
competierit adjudicabunt Partesg pro exigen-
tia legis justitiae documentos et terminos
tibigg partibus nihil minus tuta relinquendo finali
decident et modabunt quorum decisionem
Partes parere et aequiescere debebunt et tenebun
tur Jdg sub Poena Banni illo in Fisco S. M. Sante
contravenienti publicanda.

Idus Rg Dzyrskie Acti et Alij Com. D. Majewski Acti D.
Actorea p. Valentinum Smudzinski citata et iudicem p. Jo-
annem Smielowski Judicentes trendes et possessores
Bonor. Rg Dzyro p. Joannem Smielowski. Jnquisitorem Bo-
rum Victoria Dolere partem citata de Terminis et to-
tem dictoria Dolere parte citata de Terminis et to-
tentes citationes suas sufficienter in iustanti et quod
rentes citationes suas sufficienter in iustanti et quod
non docet pro de libera ad Bonus pars citata a Termi-
no et [illegible] causa pronuncia[illegible]

J. Valentinus Mijatkoski Acti et Alij Com. D. Rg Dzyrski Acti et Alij
Actorea p. Salthasium de Mokinskie S. Valentini Mijatkowsky
Contra in Ingrotatione decumbentes comparte in acta Jacobi

dict Controversiæ Partib Cond se inducier dixerit ~~adfe-~~
~~ctand Partes Actores~~ affectare Partibq Neuhausiam
esse Condescensionem Et Adm Nicolaffsky et Thomæ U-
xiedzky R C ad fundos Bonor Kowalewo podbor-
ne scitos Lis Grossi Burgrabij Uniq absentes non ob-
stante mutuo Partib sumpto Copiato tempore Q-
via de adventu seu tempestive faciendo Audatore
Condescensus comportat Rebnem meminerunt Quo-
rum vis sortem in Bonis Kowalewo Lib Stenitzky
factis post ob Albertus Kowalewski p Ard Partem
præfatam eludendi vi juncti et quibq comporta-
tis Considerat et resolutis Solutionem Lhem
mar quæ et quanta ex documentis patebunt
Cui compecient cum Citatione termini et rigo-
ris determinandi post levationem causæ
Condescensionis denabda deprospectione demon-
dabunt de Occasionibq subor exquescung
donec interchicatis emergentibq investi-
gabunt Calculo Li juste vitent excipient
Inscriptiones si opus fuerit expedient proce-
sum resolvent et quid Cui ea quo competerit
adjudicabunt et indelatam Satisfactionem
apprehendunt Partesq ipsa exigentia legis
justitia et documentor nihil irresolutum
relinquendo finaliter decidunt et mode-
rabunt quod cum decisionis causæ Partes pa-
rere et acquiescere debebunt et tenebunt
Inq sub Pœna Rubr illo in casu sup parte
Inq contravenienda publicanda.

M. Laguna Venat Premisliens Cedz et Adh cum Illustr M Mostowski
Palatinum Pomeraniæ ac J. Trinowsz Cdz et Adh.
Actorea p. Jacobum Kossuki Cl Ploscz Plenten inferr Citata
p. Antonium Smigielskiego Cursis Zawskiego Plenten
Quæ ad objectam, condemnationem Coram actis officij
Cujus in pœna Regia Rosaney F.5. post D. Jubilate
Anno Quo relatione non Solutionis Vadij Capitanei
Dnpliciis exparte N. Benedicti Ogonowskiego
sup M Adamo Laguna Venatore Premisliens cum Ma
nifestatione Obtentam Penericadem M Laguna
Idem de loco Vadij Citat Ibi in instanti Compa
se gratiosius inducto Constituere Loco Stendi
admentibus Quæ moderamini Judicij sui se subjuen-
te Comparente ipso M Laguna Judicium Decernit Ve-
teng p M Laguna in Constitutionem ad Quas loc
Stendi Solvat Pœnam 14 M Obligicati Albert
to Semiglasski Judicio vero huic præmissi in instant

Sdtę sub pęna bannis ~~interregni~~ Penalem Publicandi salva repetitione apud objicientem reservata constituto itaq loco Standi Ad effectum repaonem Comparentes Partes stante dicta Dilatione Majoris Jm Paulo Mostowsky Palatino Pomeraniæ etqve Sas majoris importantiæ in judicio Tribunali Rei Publicæ prime attentat ejus Dilationem literatorijs pbabit docuerunt Stetí in Legum post F. S. Jacobi Stili jncidenter ad Processum causa ppens Deppendet ad cosq Citatę

P. Dziwanowski Ads et ads con P. Grabia Adv. et alios. C Actorea pE. Paulum Zottowski Plenam infrascriptam Citata pE. Adamo Metzdrofky Pro Parte Reę citatę provenire plenipotentias appellans suas Citet Eq jn instanti et gvonia Sas Retrahi non pilent provide tamen Citatę Reę non possit prorogari causa Citata ad plenam Liberam ad Jvm et causa ad Processum gressum.

P. Porzechowski Ads con P. Sochocki Ads et alios. Actor pte. Tandem Stet post arrestum Literalis Condemnatio per Literatorium Regestro continet ad Solutionę ~~Executionę~~ Executionę Cujus vi quę pagat Resta prespe. Publicata.

Religiosus in Christo Pater Joannes Nepomucenus Salvierer Conventus Brzegowien Ads con Sacres St M. Zakrzewski Veritti fen Zawadzkien Ads et ads.
Actorea pE. Jacobum Kossecki Cl. Reg
Tandem probat Sent.

P. Martinus Kwaśniborski Ads et ads con P. Jacobum Dzierzgowski Cis et ads.
Actorea pE. Martinum Chwaściborski suo et alior Actt. Reę pte. Citata Simul et Judicium pE. Jacobi Dziergowski pte. Judicii Decidendo Citatione Partis Rei sui ad Judicium ed Contraversijs etc affectas Partibq necessarijs esse Schedescriptionem E. Joannis Chmielewski et Martini Gorzeyski Rei Ad finem Rei Thorunensis cujus Cur. Prof. Burgrabij Jmq absentia non obstante mutuo partis tempus conducendi et Spatio tempore Cura de adversa sui competive facienda citatione Schedescriptionem de ad emptore Sotiri in eq Actis Sid tem de insinuationibq ac munitis et indecisis partium mutuis pretensionibq notarijs aggressionibq et damnis ex occasione ejusq ad emptio-

nis

nis ac ex alijs quovis forte intervenientibus exortis
requirent inquisitiones fieri oppor-
tet expedient quibus expeditis peras deliqua-
tes irrogabunt Juramenta attendabunt etiam
quod compecierit adjudicabunt Partesque pro
exigentia legis justitiæ nichil imfolutes relin-
quendo finaliter decident et moderabunt
quod decisionis eas Partes parere et acquie-
scere debebunt et tenebunt idq; sub Pœna
pretoriæ illo in casu Parti contraveni-
enti publicanda.

P. Antonium Breski Acti et Atis con P. Stanislaum Kraiewski Cit. et Atis.
Actorea p E. Valentinum Bnedzinski infra
Pœnit esse Citata Tamq; iter post arrestat Simili
Condemnatio qua in Libro iii Regestro con-
tinet cum Adhæreone p executione E. B. C.
Cujus qui pagat vexata quæst. Publicata

Collegium Plocen Soc. JEsu Acti et Atis con M. Kamperhauzen
Succameranio Parnavien Cit. et Atis.
Actorea p E. Adamum Metodrosky Tamq; Iter
post arrestat Similis Condemnatio qua in
Libro iii Regestro continet Publicata

P. P. Lituanus Acti et Alij Con P. Eustachium Sokolnicki Cit. et Alios
Actorea p N. Franciscum de Skrzypkie rubricam et E. Antonij Zdziarski
rubricam fratrem duos et filios Tamq; per Pœnit et indicem
E. Valentinum Bnedzinski Jnq; Decidendo de Diagnem Partes Hodi
cum adjudicio esse controversiæ esse affectum Partes Necessa-
rium esse Consequenter Jonatas Principes B. C. adjun-
dus N. Przedpełski Actoris postulata Scedet qui E. Bmutuo par-
tes semper conducendo et Pagitato tempore Quia deducti
tuis temporibus faciendis recusatione condescensionis
Decreto petitorij Judicij sui injuncta Proposita Pœnitentiæ
adjunctis eorum Bonor condescensionis minus Pars
tes P. 2. ante P. S. Catharinæ Vet M. anno 1752 latum
in toto exequi Partes in obs mutuis Transactionibus
pro exigentia legis et justitiæ nichil irresolutum
relinquendo finaliter decidet et moderabitur quæ
decisionis eas Partes parere et acquiescere debebunt
et tenebuntq; sub Pœna Pretij illo in Casu cui
Parti contraveniente publicanda.

M. Cichocki Dapifinus Culmen. act. et alij. Cz. 16 Martius

Pietrzki Act. et alius

Actorea p. Valentinus Lottowski Plenipotentiarius impetrans citata p. Paulus Lottowski Plenipotentiarius impetrati Reddendo positionem partis Actoreae sub Judicium Judicij Castrensis vespr. etc. ad effectandum partis Actoreae Dat. Dilatio ad mensem decursa sabbato proximo impetrata ad Segregi post Festum S. Jacobi Apli inclusive &c.

Cz. Magdalena Lottowska Virgo Impetrans act. et alij. Cz. 99

Pietrzki Actus et alius

Actrix Cz. Magdalena Lottowska Virgo impetrans p. Valentinum Lottowski Plenipotentiarium suum et Alberti Pietrzkiewicz suo et alterius nomine p. Judicium Decidendo ad citationem partis Actoreae sub Judicium Judicij Castrovespr. et assectandum partis Actoreae Necessario esse consentiendum per Stanislaum Pietrzki et Thomam Wierzbicki RR. adfuerunt. P. Woerewo Curiae quo Pr. Burgrabij error absentia non obstante meritum partis Actoreae temptare condescendi et tempore quo de adventu suo tempestive sequenda assistatione condescensum autem Decreto Judicij Legi injuncto et citato Mathi Actricis non effectuato condescendendo P. Antonio P. Sattanica et M. Anno Domini 1761. nitens d. Mathi Actricis ab omni et singulis parte ab altera lata in toto exercita et citatos parte ab altera quoad quem partem exigentia legis et justitia pehil inconcussa tenendo et observando decidentes inconcussa tenendo et observando decidentes decisionem eadem partes habere debuerunt quod decisionem illo in tempore et acquiescere debuerunt quod sub Pr. Burgrabio illo in tempore Sup. parte contra decisionem publicanda.

Jus Josephus Milodrowski Act. et Alij Cz. Pro Casimirum Sudrazki

Pietrzkowski Actus et Alius

Actor p. citata p. interesse Pr. Pietrzkowski de conjuge p. Adamus Pietrzkowski coram Actrix Sua et contra sua mere p. Casimirus Sudrazki citata p. coram Judicium Resolvendo Remissionem ab officio Burgrabiali Castrensi Plocensi executionali exhibendo Bonorum Milodrowski sui ad Inventarium factam sentiendo vespr. exaudatis quando gradum Deducit Relationem p. Andream Milodrowski Curiae Actus Officij Plocensis Cz. 99 p. Visitationem Cz. Pisanie Anno 1757 in Bona Actoris filij sui Sup. Amissionem subditi sui de bonis Woerewo natis ad recognitionem proprietatis Actoris et differente predicti tenutio Statuto eadem Simone spe subditi subdita tamen Partes citata Curia non venit nec nuncium suum aquo emethonalem non iuxta tenutem partem Actoream presente prout de Jure Partem citatam ad extradictionem effecte prout de Jure Partem citatam ad extradictionem effecte prout de Jure Partem citatam ad extradictionem effecte

domestica ad requisitionem actoris in et pro ℔ 3 pro ℔ 9 &
cobl Apli Actoris etiam ad magnalem quietationem ex-
pedat in quo termino extradicionis Actoy taxam ad Ma-
tam legis videlicet Mayas pmagnagincta peoq Leva
Parti citate pmia providenda Sua actes taxa &c. Ita
citate mediante Arda quietacione solvat et realiter
mevet factione Omnibz partes ut pcza Bnis in primis
et proximis post citacionis Judicijs in eadem
Bnis sine edictione publicanda lucta p partem
ultranq & pena 3 M ℔ Sch in Levamen Judicio
teo absq pcedenda Judico vero Suo pro tota & ultranq
parten in instanti solvenda Sub ℔ Bnis ex regestro R&
nalis publicanda Ita Sublationem Vend condemnato-
rum bonorum unq sup & Panamna Malispewska pteme Vi-
gore mandatoria & Sedraski cui Bonis exceptis moderna Vero
Consorte & Kuzynski Idem Groß Kazimierski Sedraski ceta
teor Penam simplicem 4 M ℔ jam vero alteq sic pena
Groß Kuzynskie modernis Conjugibus obtentis ya
Groß Kuzynskiego Penam ita & simpliciem 4 M ℔ Pate
Judicio vero duo quisque eorum pmedio Spiritu quidem
Civili Termino et sub Ingore Suppositi Judico vero
teo in instanti sub pena Bnis ex regestro penalis
publicanda solvant et realiter Executent.

G Theodorus Bobrowski aud & G Balthasarem Sto

creuski Act Judicij Vendendo Citationem Partis Act
Actor ptr citata ptis Judicij Vendito Controversijs partium examinatis pro-
hucq ad Judicium edixit Controversijs partium examinatis pro-
nunciatq pro equo Actori diu excusso et posthac ipsi restitu-
to ad ratione Summa Centa quinquaginta quatuor
Typp Summa Octuaginta Sex Typp sine grossis
Sex Solos ℔ solvit proinde tenetur eadem Statim ad ipsa
luctio eidem restantis Summa Sexaginta Octo Typ-
phorum et grossi Sex Polonicalis Centum Decem
do Centq Ita Statq Summam ebnq Sexaginta
octo Typp et grossi Sex Polq in et pro Ct. 2 pro ℔
& Bartholomeq Apli proxime ventura Loco Officio
et actes Ipsey mediante recognoscenda quietacione
sine Ulleq Juris dilatacijs et protellatio ibq no-
neta pronunciet condemnet Actori solvat et realiter
endemnet Ita Sub pena Bnis in primis et proximis
post contradictionem Judicij sui incidentalij Ter-
minis sine edictione publicanda lucta ℔ Sch
Pene 3 M ℔ parti cui Summa Judicio sua totaq
in instanti sub eoq Bnis ex regestro Penalium Publi-
canda solvenda.

M. Wagrodzki Notarius Terris et Bon Lavocimen aud Capsanda et
Relata d. 5 Martij Laborielis Aud Capsandi
Actorea Capsanda et Negotij citata p. Jacobum Kozicki Cl. Pol
Pleuteni nisi Citata Capsanda et Negotij actrice Ste-

respca

Jmo

repra Lasocka Ad Ecclesiæ Ecclesiæ relicta confortem
Actoræ Judicium Decidendo Stationem Partis Actoræ
Cassandæ et Negotij Statæ Suæ ad Judicium ad Ac
Contio vecisij exaudiri ducat pas Statæ Cassandæ
et Negotij Actoræ Jure Suo Partis modernæ
Actoræ Cassandæ et Negotij Statæ obtentæ Legis
Jdg in vigorem et licet cum processu Supplicio Wa-
lodeki modernæ Actæ Cassandæ et Negotij Statæ
obtentæ ducit quod ad vecis in Actoriata Nego-
tij eadem consuetudines Ad M. Adami Nieszky
ski Succursi Actoræ Partis Statæ Cassandæ in-
trare esse probant Quomodo Culpe cessaco proces-
sus Mlle quod Ecclesiæ Notarii Actæ Cassandæ inde
obtento Cassa Pleno rejici ad Inscriptionem
Ecclesiæ Ecclesiæ cum omnes Succes-
sores in negotiis Judicijs Suis dependentem
in ibi Judicanda.

N. Mathias Stupecki Actor et Alij Cum Relicta Ad Illis Stanisłay
Stupecki Ad et alios

Actor per Statæ Suæ et Actæ P. Martianna de Szmar-
dzewska relicta Ad Stanisłay Stupecki Sententiam Videam
Jud Decidendo Stationes Stationis Partis Suæ Ad Proce-
cohabitationem Actoriatis et Statis Controvecisij exau-
diri affectans Partes necessario esse Ad Stationem
Ejusdem Joachimi Skmielewski B.C.R. Ad Jurisdictionem B. Stathowo ma-
jori Cessat Ex E.B. meras partium sumptus condemnandus
et Statio tempore pro Ad Adventitios tempestivæ assistere
concedere Ex diæsionem Sortis in hisce Bonis ei-
ritet Actæ et Statis Limed et Actoriatis fines divitalis
Dominia Ejus et de depositione seu reparatione ac cu-
riosis fodi Stationibus tid de oppressionibus violentis
Limitis ex eo vis fonte agnoscis necessitas Inscripta-
vis et rebus mobilibus Ad Statis Ad Stanisłay Sta-
pecki relatis inquirat investigabit Inquisitio
nes expedit Juramenta attentabit pœnas Lex
quo competierit adjudicabit Inventarii Statis
Sortis Sub jus adventalitius cedendo tid Inventa
rium et rerum mobilium circumscribet et cui quo
et aquo competient adjudicabit Partesq; pro exi
gentia legis Justitiæ et terminorum finalitas
nihil vitiosa relinquendo in omnibus circum
stantijs decidet et moderabit cuius decisionis
ad Partes Parere et acquiescere debebunt et tene
buntur Judicij Sub Pœna Bonis ibi in Termino Lustrali
Sententiæ publicanda.

Per illustres

P. Illustris Rendissimus Lempicki Canus Cathedralis Plo ad con
GG. Josephum Machorzynski & B. Zaltowieskie Conges Cthos.
Actora p. Adamum Metodinski insem Plenum Statum p. Va-
lentinki Zaltowski Reum insem rdz pro interesse Josep-
phi Machorzynski pro interesse B. Biatowieskich Conjugu
p. Joannem Kowalewski Jus Deducendo Statoreum
Partis Actoreae sed ad Judicia dicti controversij exaudiri
ad effectationem Comparentis Josephi Machorzynski
Citati Dat Dilatio ad munimenta Scripturarum
gronitea ad seqvem post F. S. Jacobi Apli inclusive cum
ceteris Statis Causa Rei Suspendat ad eosq seqvez Rl.

M. Juszborski Venator Lavs Rei Con Illustrem Adm Adam
Mathiam Zuborski Praepositum Lutomien ad Statuend
Actorea p. Jacobum Lipski Rl. Citata p. Valentinum Andrzejski
Jus Deducendo Statoreum Partis Actoreae ad Judicia ad dic
controversij partis Sond se inducter exaudiri Suspensa decisio-
ne Causae praes Recepiam esse Statuationem Andreae
Rusz de Actoratu Lutomien Subditi nationis eductionis
Michaelis Sutoris de Bonis Promastowo Subditi num Se-
sorte impugnam eductionem Susper rdz pro seqvez post F. S.
Jacobi Apli inclusive Rl. et petoriam Pars Citata cum L.
Andrea Rusz in instanti Statuit praeinde Judicia coacta
Statuto Actorem dirigere mandat in directa actione
ad impugnationem exeoq Remotis arbitris praecipit
pro expeditatione ad effectationem Partis Actoreae Dat
Dilatio impugnationis Partis Rei Ultrq Suq Instructa Scrip
tionis et Protestationis Partis Rei ad seqvez post
F. S. Jacobi Apli inclusive Rl. # Suspensa decisione
decisione Causa &c

Jus Antonius Bartoli Aud Actis Con D. Licinski Cit Actoris
Actor Citata p. Paulum Zaltowski Jus Deducendo Statio-
nem Partis Actoreae sed ad Judicia dicti controversij et ad effe-
ctationem Partis Actoreae Dat Dilatio impugnationis Par-
tis Ultrq Suq Instructa Scriptionis et Protestationis Partis Rei
ad seqvez post F. S. Jacobi Apli inclusive Rl.

Nobis Joannes Kowalewski Aud Con P. P. Bobrowski & Kossowski Cit
Actor N. Joannes Kowalewski pro Statu & interesse Ill. Joho-
wskich Conjugum p. Paulum Zaltowski pro interesse Ill. Kossko-
wskich Consignatum p. Antonium Jaskowski Lue et Cites
Suae vice Citi Judicia Decedendo ad Statoreum Par-
tis Actoreae sedem ad Judicia dicti controversij par-
tis Sond se inducter exaudiri Suspensa decisione
Causae &c Recepiam esse Concessionem Adami
Metodinski P. C. C. ad fundum Bonorum Kowalewo sub
censet opr. 2 B matico partis Sumptu Coreducendus

et Capitali tempore Gerä de adventu Suo tempestive
facienda absatione Sine descensu cum comportatione
municionis et grodzbis Loci predictor Sortes nec ea
Bona hoc aliquo Sine modo obligatorio sufficienter
demandabit prius comportatis et disceptis Solutionis
Summam quod patuerint in executionem proveny
entes declarabit termino et rigorem assignabit
de prepeditione obligatoria prospicionis necessa et
cunctis universis Juris prescriptionibus et rotes
tijs investigabit Inquisitores Juramento Catholico
Licet penes Se ipsos notorie juramento habeat et eum
quod et aquo compaciens adjudicabit Partes que
pro exigentia legis justitiä et documentorum
finaliter debebit et moderabit cuius decisioni
eas Partes parere et acquiescere debebunt et
tenebunt Jdq Sub Pena Bnr ille in Privo Ly
Parte contravenicute publicanda.

N. Cracovurki Act et alij cons N. Cantum Zglinicki Cit et ads.
Nonbus et.

N. Stanislaus Maliszewski et alij Act cons D. Joannem Mrozewski
et Florianum Dzierzynski et alios Citatos.

Actorea p. Stanislaü Maliszewski Loco et alios Sibi in mandatis Citata
simul et Citatorea cons Joseferynskie p. Albert Actoris Spiniele
wski Spinie Pzaw Skiej Plenitem in simul Citati ad Actoratum
S. Stuszewski Gnose Adriana Joseferynski et Marianna de
Stuszewskie primi ad S. Tobiü Joseferynski secundi ad pre
sens voti iniicem Conjuges tum Cumporescendo ad S. Tobi
rij Joseferynski in primo voto pareat p. Valentinus Brudzin
ski Insertum Plenitem Judicium Deducendo Citatorea nec
Partis tam originaliter actorea quod Citatorea Gnosi Joseferynskie Actorea suo ad Judicium ed Dominis
vestijs eam Dora se inducter exandatis ultenia nuati
dationc Sublatis Spoliatij p. Majore Stre in Sabbato
p. S. Margarethe Virg Anno 1749 p. Actoris Joseferyn
ski interposita facta ex inde non obstante Contradicto
re non Subsequa causa Stro foro suo adnocuit ordi
ne non Subsequo Sententia appij Districtij remittit in
eam ad Judicium Scultetiae appij Districtij remittit in
ibid judicandam Dl

M. Andreas Stanislai Ensifer Sloczy Act cons M. Kadtubowski
Ensiferum Wyszogrodzien Act et Alios
Actorea p. Adalbertum Melodrosky Plenitem in simul Citata
p. Valentinum Brudzinski Qui deducendo Prima Par
tis Actoratus Citatorea M. Kadtubowski Ensifer Wyszo
grodzien Dilationi Majoris ipsi autem huiq Judicij

recepto

vocata idq; in nostrante satisfecit expensas in experimento
judicii terere partem victoriam Docebit Partem Statam
de Jure et subsistere Sententiae Cujus Petit idq; in nostrante
et gratiam non docet possidere Ulteriora ad Quae pars
Stata ad termino et causa pronuncia[t]

Dus Antonius Bzdki Auld Adj Cur JJ Inowrazlaw Ges Ad

Actorea p EE. Antonium Bzdki et Magdalenam Jacobowa Conjuges ejus et
alios Ads unitos pte Stata et Judicem p Dnum Paulum Zboinski
insum Reum Citatum Judicium Edictum Citationem prius Ge
sui ad Judicium Edictum Contravenisse et exactis affectan
Partibus necessariam esse Condescensionem Ex Joachimi Bzdi
ski et Nicolai Nowaszenski Bl. Ad Judicium Dni Zboi
nowo Scripsit qui Procuratorij unius absentia non obstan
te medio Partis Sumpti conducendi et Stato tempo
re quia de adventu sui temporis efficienda ac stato
ne Condescensum importationem contractus Bonorum Ju
bowo tenutorij et circumscripti Status Inventary in
ungent quibus comportatis et consideratis de dolo
latione seu reparatione auctis vel diminutis
insemmationibus damnis et injurijs ac quibus
cumq; fundi Pertinentijs ex tenuitatis possessio
ne emanantibus utriusq; partis nec Stabant
Inquisitiones Li oppq; sent expedient Juramenta
attentabunt et ejus quid competent adjudica
bunt Partesq; pro exigentia legis et justitiae
nihil respectum relinquendo finaliter de
cedent et moderabuntq; quod vel cujq; deupo
si ead Partes Pavere et acquiescere debebunt
et tenebuntq; idq; sub pena Bnis illo in Ter
mino super Parte contravenient[e] pu
blicanda.

JJ Romianowscy Auld Stalij Cur. N.N. Stupeckii Lubkowski
Ad et alios
Actorea p EE. Jacobum Romianowski et Blasium de Lost
kowice Conjuges et quae Sorte in apa manitis Suis
et alior Ads unitis pte Stata Litis et Ads p Nobm
Mathiam Stupecki suo et alior Ads et Citatio
nis pte Judicium deducendo Stationes Ultimarum
partium sui ad Judicium edictum Contravenisse et exac
torialibus et realibus Controvertijs exactis affectan
Partibus necessarium esse Condescensionem Procura
Partibus
EE Nicolai Nowaszenski et Joannis Romianowski
EE Bartholomaei Gosperowski et Bartholomaei Gosperowski Bll.
Ad fundandi

ad fundum R. Satkowo magna Censet Qui EE. Burgra-
bij Unicq absentia non obstante mutuo partium sum-
ptu conducendi et Captato tempore Prima de adven-
tu sui tempestive facienda avisatione condescen-
sum de ademptione Sortis dictae Bokszczenska
ac aliorum agrorum et fundorum tum de oppressioni-
bus concussionibus damnis injuriis ac quibus-
vis violentij ex occasione ademptionis emer-
sis utriusque partis inquirent investigabunt In-
quisitiones si opus fuerit expedient Juramenta
attentabunt poenas super delinquentibus ir-
rogabunt et cui quid et a quo competent ad-
judicabunt et omnimodam Satisfactionem
indilate declarabunt Partesque in omnibus cir-
cumstantijs mutuis pro exigentia legis justi-
tiae et terminorum nihil irresoluta relinquen-
do finaliter decident et moderabunt quorum
decisioni eaque Partes parere et acquiescere debe-
bunt et tenebunt Idque sub poena Bnis illo
in Termino super parte contraveniente
publicanda

Nlis Wirzbicky actor et alij cone NN Wirzbickie et alios Citt
Actorea pro N. Albertum Wierzbicki suo et aliorum Actt nunc pro
Citata simul et Actt pro N. Gregorium Wierzbicki suo et filiorum
suorum Citt et Actt nunc pro Judicium Decidendo Citationes
Utrorumque Partium sub ad Juris editt combinatis eam
actoratibus et reatibus controversijs exauditis Affectus
Partibus Necessariam esse Condescensionem EE. Nicolaj Ko-
walewski et Bartholomaej Goszczycki RLP. ad fun-
dum R. Satkowo magna Censet qui Gnosi Burgrabij
Unicq absentia non obstante mutuo partium sumptu
Conducendi et Captato tempore Prima de adventu
sui tempestive facienda avisatione Condescen-
sum Compositionem munimentorum necessario-
rum Parti Utriusque injungent de appropriatio-
ne agrorum fundorum et pratorum ac exeinde
exortis violentijs injuriis et damnis cunctisque
violentijs utriusque partis inquirent et investi-
gabunt Inquisitiones si opus fuerit expedi-
ent poenas super delinquentes irrogabunt

restitutionem

restitutionem appropriatorum agrorum sed potius cum
comparuerint demandabunt contraventionem Decreto
Caldesianorum congressum pergamenta attenta
buit et quod cum inierint adjudicabunt Par
tes pro exigentia legis justitiæ et Terminorum
nihil violabunt relinquendo finaliter dec
dent et moderabunt quorum decisionem ad
Partes parere et acquiescere debebunt et tenebuntur
sub Pœna Brui illo in Tribunali suy Partes con
travenientes publicanda.

N Laurentius Mantowski acto et aly cons Gr Nicolaum Bon
wenski citato et alios
Actorea p N Laurentium Mankowski Maritum suæ et
suæ ac pupillor Szodnice pte. citata p E. Antonium Mal
corky Jud. Decedendo citationem Partes Actorea sunt ad Jud
cium et Jurisdictionem exhibentes ad effectationem Vir
tus Acti Dat Pilatus Inquisitionis petit Ultro sub sor
tentio Sidonii et protestationis partes Acti ad Regy
post Ft. S. Jacobi Apli inchoat Ll.

Gnus Zoranscy acto cons SS Niedziałkowskie citato
Actorea p E. Jacobum Kozicky Stolnic citata p Valentinum
Zalkowski Judicium Decedendo citationem Partes Actorea
sunt ad Judicium et Jurisdictionem exhibentes Suppenta
decisione causæ ipsey comparet citata E Bonaventura
Niedziałkowsky protestatur in camera
ti rotha quia causa suprea et Status impetitionis fusa
ma sepultagitio Ipsey impignorata p quod extra
dictione vigore scripti p Magnif Partes Acti Lu
Borkowsky 1 ybris anno 1755. dati pars acto agit
Curia Congregationem sunt in Spathowo sub ac
cidentali igne sunt consumpta et Ideo ca
extradere non valet Ideo in Regy post Ft. Ja
cobi Apli inchoat petit gra Comparationem
vel non jus Decernet Id quod Juris est Ll
#Comparuerunt ejg offert.

Conventus Locum Ordinis S. Dominici acto cons MM Mikowskie
et alios Citato
Actorea p Regimen sto Patrem Conradum Willowski Con
ventus Plocen O. S. Dominici Causas Procuratorem suo
et totig ejg Conventig sui nice pte. citata p interpositam M
Bogumilum Mikowski M Andream Zielinski Jabillato
rum Rosanen Sudet p E Antonium Malcorski Plenet cum in
scriptionis rubrica religiosos Citatos excepto M Antonio Mike
wski Theologum quod Vinicium Ex Antonium Cancellarium Ca
stellig Jus teneri Comparentes Prodierec Plenitud
appellig

a principalibus Suis, seu Jmo Statuj
Jmo Jnstituti et procuratore
a Mfico Dzierzkie et Sgdotowska producentur a Mfico
vero Szkowski et krajewskie non producent pinde ett
tandem eque aquicky plenipotentes non producentes
quo sine dispendio Mfici Medicewski petitor Sude-
mundus Jur in simplici Negotio coditionar
ad deffensionem procedentes P. Bld. cognosci qui
pagat iuxta preces ut causa Gleus Sepagen.
bg Plenipotentibus procedens suppeditis ad defa.
tionem dispendij & gbj deffensionem Publicad
Conventus Vdsauiens Vdmis Dominis Actis cum succesore
ot M Caroli Mdzewski Thesaurary Vmnien citatis
Actorea p. E. Jacobi Kwicki Cl. Plus Stata p. E. Anto-
nieti Schmielewsky Smith Tauskiey Tandem defen-
sores Ultrigg Partes Rejici causa Gleus Ad Negocy
post F. S. Jacobi Apli inde Decy in ibid inde can-
da &c.
M Champski Ensiger Plures Actis citandis cum N M Kami-
skie et alios citatis nonclusi.
G Ignatius Miszewski Actis et aliis cum succesore ot D. Antonij
Kowalewski citatis et aliis.
Actorea p. E. Antonieti Schmielewski Camin Tauskiey
Pleuten infen Stata p. interesse GG Robnowskich et
Kossowskich Conjugum p. E. Theodori Robnowskij
et Antonium Kossowskij mgnitos Suij et Coniu-
sead nuby p. Jus Decidendo Stanem Par-
tis Actis ad Jus edit contumacy exaudita
ad effectuandum Partis Stata Dat Dilato
ad insinuanda Capa Stis Jnjun gnalia ad
Segreg pos F. S. Jacobi Apli inde Decy &c.
Relata DD Antonij Zglenicki Actis et aliis Cy Succes
D. M. Adami Mierzycki Capitanej Bibren Actis et aliis
Actrix E. Thekla Lasocka ad E. Actorij Zglenicki rele-
eta Confors vlora pti Stata pro interesse Mfici Joa-
chimi in Witowice Czerny et Simpliciana Nestory
cha Ducatus Zatonien et Opicinen Vexilif Jero-
nimi Conjugis p. E. Adami Matuszewski Pleuten in
sempten Mfis Adami Wagrodzki Tenentis eius
stem Zakrocimen Notarij prejectione Actor Col-
sadel et Negotij Stati p. E. Jacobi Kwicki Ple-
nipotentem infen pro interesse Mfici Andreae
Pszczewski Cistofen Opicinen et Sfrevesad Mi-
szerycka Conjugis p. E. Adami Matuszewski Plen.
potentem infen Jus Jenen Comparentib Mfici Ki-
szczewskich producendis Pleuta Appellat Suis censet

Jdz

Jdq in instanti et grociam non prodiit imo ab ini-
septa compositione recedit prout de causa presen-
cem comparentibq suspendit ad quam diem dispa-
rentis sup gbq [illegible] Pijanowskie a gbq [illegible] de
nupotentia non [illegible] sup Mrenbek ca-
pitaneo Borowsq dispavente limitat Condemna-
tio qui in libello Regestro continet. Publicat

Q. Grzimuły aud et alij com EE Rzyszczowskie Citatis et alijs
Actor N Franciscq Zirzyński S Antonij filiq p̃tis Cita-
ta p̃ N Albertum Rzyszczowski suo et Sociis suis nuc
p̃tis suis Jerem Pastern Act Docti Pastern Stati
de Tuzo et Contentis stationis suis cum et Ad Jni-
stanti et grociam non docet prout de litera ad q
sens pars citata a Jnio et causa pruncia[illegible]

Q. de Maliomaskie Brzedwojenska aud et alij com EE Myszkow-
skie Gęś Cds et alio
Actorea p̃ Antonia Szmielewski Rentem inscri-
ptum citata pro nitanske EE Myszkowskich Conju-
gum p̃ Valentinum Zollowski Loania Rentem
instrum Dominum EE Joannes et Ursinga alij tuncq
fores dd Pauli Pilchowicznki Notarij Jnis Cracho
viensis in termino disparent et de condemnare petit
tum prout de facto Ipsi non comparuerunt sed Ipsi
ad Jnstationem disparuerunt gbq disparentibus
post actum similis Eadem mgtio qui in libello
Regesto continet cum additione p̃ executorie
EE Cl. Inquisitoris quod pagat in textu recepti.
Publicat

Jnus Franciscus Starczewski aud et alij com P. Starczewski aud
Actor et citatq p̃tis citata semel et iterum et alijs
N Felicianum Starczewskij suo et Sociis suis nuc p̃tis
Judicij Quidem Stationes vtrumq partes
suas ad Judicium edidit combinatis causa dictoratibq
et ratibq Sociis vespp exactis dictis affectus pape-
tibq Nedepanis esse Condescensionem EE Nicolai
Kowalewski [illegible] et Joannis Szmielewski Pl. ad Jnstan-
stationem Stationes magna cessat Lis Jni
Stationis vnq absentia nonobstante
mutuo partium Suscepta conducendi et Capitato tem-
pore condescensum Comportationem manimentor
ni et grotorum documentos partis utrique
injungent de ademptione agrorum usu et par-
ticipatione corundm p̃ de Inventariis et Jn-
seminationibq necnon de desolatione q̃m
patrent indebite percepta Lotis mense de
volentijs

exinde exortis inquirent investigabunt Inqui-
sitiones si opus fuerit expedient Calculum de in-
debite perceptis proventibus excipient poenas sup
delinquentibus irrogabunt restitutionem agrorum
cui competient demandabunt et cui quid
et aque provenerit adjudicabunt et indelatam
satisfactionem assignabunt Partesque pro exigentia
legis justitiae et Terminorum nihil irresolutum
relinquendo finaliter decident et modera-
bunt quorum decisioni eadem Partes parere et ac-
quiescere debebunt et tenebunt Idque sub Poena
Bnis illo in Trno sup Parte contraveniente
publicanda

Actum in Castro Plocensi in Terminis Quae relarum Causarumq Officij Judicijs ac Causarum Exemptionum una cum Continuatione Anteriorum Causarum in Diem hodiernam Incidentibus Feria Secunda post Festum Visitationis Gloriosissimae Virginis Mariae proxima Anno Domini 1762.

Coram MM Martino in Zawidza Zorawski Venatore et Vice Capitaneo Antonio in Kosynuna Bagiński Notario Officialibus Cen Plocen in praesentia MM ac Gnorum Sigismundi Cieszewski Vexilliferi Chalicien Joannis Ostaszewski Thesaurarii Ciechanovien Thomae Kędzicki Plocen Antonij Malewski Zawskrzen Camerariorum Terrestrium Adami Miłodrowski Joannis Chmielewski, Valentini et Pauli Żołtowskich Nicolaj Bagieński Petri Bobrowski Valentini Brudziński Instigatoris Francisci Szulenski Burgrabiorum Cen Plocen Adami Cywinski Joannis Goszczycki Alberti Zbyszyński ac aliorum plurimorum Nobilium ad Actum praesentem Congregatis nec Non Mcis Rni Gnalis Providi Lucae Stawiszewski de Płocko Authen et Jurati Actuj praesentis Adstantis et Eundem Acclamantis.

Coram quibus Mficis Officialibus Castren Plocen ptr Comparens G. Valentinus Brudzinski Instigator Officij praesens Juramentum Corporale Sup Officium Burgrabiatus Castren Plocen ipsi benigniter ab JM Stephano a Dębowa Gora Dębowski Plocen Plonsk Tymbarien etc Capitaneo ipsi collatum rotha ex Statuto Rni deprompta observata debite observanda praestandorum juramentorum solennitate ad Imaginem Crucifixi Domini fecit et praestitit Deo et Sancta Jesu Christi passione ita ipsum adjuvante.

Causa ex Arresto sub actu Feriæ Secundæ post Fm Visitationis Gloriosissimæ Virginis Mariæ præsentis anno Dñi 1762to.

P. Valentinus Brochocki Actor cont. P. Matthæum Chyczewski Citatum et alios

Actor P. Valentinus Brochocki p.tr. stat.q P. Matthæi Chyczewski executi.q p.te Judicii Decidendo stationem partis Citatæ ad Judicium Medii Sancto vesp.s partis Comparentis et citatis Leonian. stat.q P. Matthæi Chyczewski Summa Mille Typ.s ab actore deq. Inscriptionem coram actis officij P.3. in Vigilia S. Nativitatis S. Joannis Baptæ anno 1761. in bono Actoris recognitam ab eod. actore in pendente P.sionem currentia illig. anni monetæ contractam, cure primo anno p.tens attestante Maone coram actis officij p.tens P.6. contra Octavas P. Sacratissimi corporis Xti Domini p. Citatæ factæ ad dict.m et P. Brochocki Actorem coram actis p.tens P.4. contra easd. Octavas P. Sacratissimi corporis Xti Domini ad.m p.tens Maonem interpositæ in Domo Actoris nexta currentia moderna moneta debita, et probat. prout de tardo pagam. restitutionis damno Citati ex currentia moderna moneta Vand. adjudicando Judicium stando Judicati Decernit Levat.q Citatq Summam Mille Typ.s ex inscriptione supra declarata apparentem moderna anni pdi. currentia monetæ in et pro P. 2. post P. S. Bartholomæi Apli. proxime venturo coram officio et actis p.tens mediante recognitione dict. quietatione citra p.sionem sine ullis Juris defectibus et petitionibus Actori solvat et realiter enumeret in quo Termino in Statu pecunia apud Actorem in Domo ejq. repositum et denum p.cunq. Actorem coram actis officij p.tens P. 4. contra Octavas P. mi Corporis Xti Domini proxime p.tenta Civia Maonem p.sentatam Sigillo officij p.tens obsignatam ac deinde ad se receptam ab actore in eod. Numero et nomine extradat Actor vero cuq. extradat neta pet. reliqui rehabeat facturq. simul cuilibet partes sub poena trium qua Decernit et Termino publicanda in casu contravenientis proxime p.tentes et proxime p.tens post Termini p.dicti satisfactionis fixas mediæ Judicij sui tenimus sine ad stationem publicanda lecta p. Partem Utranq. p.sentibus sibi in Termino suo respective composita Judicio vers

Lud

sue p quam libet partem p totae [illegible] pr instantis
Solvenda sub pena Bnis ex regestro plenarie
p Applicanda.

Antonius
J. Adamus Grzybowski ad et alij cor 28 Smolinskie adhe alt
Actora p E. Jacobi Kozicki Plca citata et judicium p N.
Franciscum de Miecznikowskie Laurentij Smolenskie Scabi-
nj ejusdem p E. Joannis Smielewski Jud. Judicij Dominio citatio-
nem partis Actricis et Judicij edictj Contradictionis partium
Coram se inductes exactis juramento Judicium Coram
actis Terrestribus in Mława 67. post D. Sexagesimo an-
no 1739 p Actorem in Jonas 8 E. Adamum Grzybowski Ple
vilitet dicta functi et Franciscum Miecznikowska ejus
ejus ad presens secundo loco Mis Laurentij Smolinski
Consortis Actis uterorum protunc Conjugis Ejd
tiam Presentor Typis modo obligatorio subscri-
nis Grzybowo [illegible] sine diminutionibus recognita
Debebat Scabinatus citata pars Summam eadem
Presentor Typis mediatatem quidem citata vide-
te Inscriptionis concernentem alteram mediatatis
marcalem Jurisdictionis adversarie subjectam in et
pro Pena tertia post 67. S. Jacobi Apli proxime ven.
turum Curiae officio et actis Plcis levet Jam vero Actor
eandem Summam mediante recognoscenda quae
eadem Summa in Bonis mundis et liberis ejus pro-
fatione ac in Bonis mundis et liberis ejus pro-
videnda Securitate et locatione in Terminis con
debeat citata solvat et realiter enumeret post
levatam et persoluta citag hanc Summam pars
citata de sorte Summaeq sine diminutionibus
modo obligatorio obnoxia sub [illegible] citata parte
sine ulla contradictione Actoris collectione pu-
seminationed utriusq grani reservata in Una
septimana condescendat, factum quilibet partes
sub Pena Bnis quod decernit et Terminq pu-
blicanda in primis et proximis post continuen.
tione inchoandis judicij sui Terminis Utriusq Sem
ptorq lecta et utriusq Partem [illegible] Vera 3
in Pl. sibi obtinere Compensanda Judicio vero
suo et totae et utriusq partem in instanti sol-
venda sub pena Bnis exregus Plenarie pu
blicanda.

J. Floriana Mlicki actor et alij cor Pendlus Brun Bndispinum
Cassimirum Lempicki Cumpicum actis Plcem citat ad Compa
gnationes Bs de Brenowo Kmiecie

Actor E. Floriang Mlicki p Pr citata et actorea Capaud et Plego
tij p E. Adamus Nikodrosky inscind Plentem citata de Attenta
Pendlastri Lempicki Jacobi Plcq pretense Majoratu
Mlicki Exhibita Plcq E. Floriana Mlicki p interesse

Prosper Nied Ziathowskich ptr p. Valentino Lotkowski pro
interesse Marianna de Mlickie Romanowa Nied p. Leid-
lestera Admo Felicem Ceglinski Sayonicd Cathedr Plocen
ptr pro interesse Cathar. de Rudowskie Franciscum Kal-
czynski Scolar. Cracov. mandatu suo Cautelae ptr. pro in-
teresse Margaretha de Mlickie Valentini Republici Cantor
plenu mandatu suo Cautelae ptr. pro interesse religiosor.
pp Franciscd Sulinski Judicem Cur. Franciscum Paulo-
gozinski Canonicos et Barbara Virgo immapta Scotkowskie
ficium Rogozinski mandatu suo et comparentes pro bono
tes nre ptis Judicem Cur. comparentes producere plenipoten-
tias ad Josephd Joannem Martino Mlickie Bonaventu-
gnatio et Josepha Nied Ziathowskie senset id in ipsar.
tiet pronia Josephi Nied Ziathowskie productas Josc-
pho et Joanne Mlickie ad actorated Negotij Perillustris
Andr Lempicki Canonici Cathedralis Plocen stantes non
producet proinde in actorate Negotij eiusdd Perillustris
Lempicki causa fiens qd cateris in actorata causa
rietatibus respondit de Commissione disparen-
tes coram Nob quibus disparentibus itemq post
orestd similes Condemnatoe petit in simplici
Negotio continet Quo visto ad actoratum
Floriani Mlicki partibus experiri mandat Mont
comparens Perillustris Lempicki ad actorata causa
statis et actoris capiendo non ad mitia protestat
dicid cum parte reportetur in experimento. Quod aud
aduocat pars citata, Mlicki et Floriang. Mlicki procu
sup Actore moderno capiendo et Negotij statio Pr
illustri Lempicki Plebano Sup ipso absente idq in m
stante Responsum audiet proinde suspensa resolu
tione pecig eiusd Partibus in Negotio principali se
sam prosequi minuit in prosecutione ordina-
ta stationis admittenda respondere mandat mo
Mont comparens citati Negotij Perillustris Lem
picki quo ad mitia protestat Juxta ea parte re
petita in respondendo. Judicium quo vesp Partium
Pro ut de inducta exaudiendi quidem virtute audien-
ris Judicij seu Decreti 7a post d. Jubilate Anno proxime elapsi
ubi inter Partes agentes lata condescensio ad recepta Stati
Perillustris Admi Lempicki Canonici Cathedralis abinjun-
cta productione regestrorum in ordine Status de proce-
tibus Saeculi post inscriptam comparitionem factum sub
non est Lodda effecta proinde Recepiam ejus Denas
condescensionem Judicij officij ejusdd ad fines de Bonor
Bronowo Mlickie Scripti Lodd Judicis Uniq absentis
non obstante medio partium sumptus condescendo
et saltato tempore Feria de Adventu sui tempestive
solicitda petitione condescensum Decretum Den
resolvendo Remissorium adfixo Burgensibus Plocz
lusdem Bronowo mettendi Ius de qua facta mencio

pneta qua non sunt executa nitoto exequetar et quod
cui et agro competunt dedicabit qc Lotteffachiorem
demoddabit Partesq pro exigentia legis Justitiæ docu-
mentor et Terminor Pactor nihil irresoluto relin-
quendo finaliter decidat et modernbit cuj q deci sioni
eed Partes Parere et acquiescere debebunt et tenebunt
Jlg Sub Pena Bruxillo in Prio Suj Parte contravenie
ente publicanda Jn Sublationem vero Condemnatio-
nis Jlg Status Perillustris Lempicki canonici Cathe-
dralis Plocen in Pervnino Cordefensionis in Bonis
Bronowo Kmiecc post recepta obtenta Solvat qa
Perillustris Status Joannes Lempicki 14 M.P. Parti et
Judicio Libras dec in mstanti Sub pena Bnis exe-
gestro Penalis Publicanda. Mont Compareus Sta-
tus Perillustris Joannes Lempicki Non Comdepa Protestat
Jnq eidm Parte reprotestat

Publicad

J. Dominicus Kozlowski Ad Alig Com J. Koszczycki 13 Plan
Cid et Alis

Actorea p Eduardum Nitodrosky insens Pentem Status
Senat et Actor J. Bartholomeq Koszczycki Rl Pl
Jnq Decidendo Citationes Ultroneq partium Cui ad Judi-
cium et Comdemnatiem cam alioratenq et negatiem
contro vecsis exarditis Quando quidem de quentum
Jnscriptione Coram actis officij Qtq Sabbatho in Vigilia
F. S. Jacobi Apli et mo 1754mo Pro J. Eduardo Nitodrosky
insens Citatis et Actoris J. Bartholomeq Koszczycki
citi Rl Cl Sefq Summam Trecentor Typp modo obli
gatorio reb Sefq agro certo nemen pdio Jgitko
wsky in P. Lokowo Ld recognita J. Koszczycki emp
wsky in P. Lokowo Ld recognita J. Koszczycki emp
tori possedisse et in usu suo habuisse atta
Stantiq hacq cond actes officij Qtq interpositis
qrevelis usu et possessione esse agri hmnei J.
Koszczycki non solata Jn partem ad Summa
principalem Executionem inhancc
agri Sine Jnsemnatione nlq in possessionem
Recepti compakuisse procuratrix Kozlo-
wsky compakuetas esse proinde protestan
ratio eadq causa penibili eod J. Kozlowski de-
mi cuto Decembri Jvatenq non modo in
vim Penalitatis Poenam 14 M.P. versus
et J. Kozlowski rem et Summam Trecen
torum Typp modo obligatorio in Summa
posito agro hereditem Pars Citata in et
pro Jcta Citra post F. S. Jacobi Apli pro-
xime Ventura Coram officio et Actes
Pte Jnq vo hodierno ad mstantiam Jlg Procu
Bnis exhibito pdicti publicanda Jlg

Jures

mediante recognoscenda qui etatoize seu in
pona pdvenies Rumma originalis facienda.
cepcõne sine cellis juris defugijs et protella-
tionibus Actoi E Josefczyki Plog Solvat et
realiter enumeret idq sub pena Bois in
ibi pena magone faciend publicanda lus
tata pena M. Parti cui Summa judicio
vero suo tale in instanti sub pena exe
gesto penali publicanda solvenda. Rebus
dmis Citatis et Actor E. Josefczycki Com
bet Dam no pcompabulatione impo
tale ei obligatel agnd inseminationem
illativm contra quem voluerit in le
quentibus post Ot. S. Jacobi Applicanden
tibus post qua Compsho nem vel non ju
tibus post qua Compsho nem vel non ju
dicii Decernet Jd quod Jures ent Ill.

P. Jakubowicz cum Aliis Com M. Wessel Castellanum z Zieprzen
Cum Aliis
Actorea E. Nicolai Jakubowicz Piscinensem ordina
loco et Curiis suo nre ptis Citata p E. Antonii Jenic
lewskj Thaufsitzg Jus amputata dilatione majo
ati in Causa producta Expulsionis p Comparentem
recipi effectata Teneri cum Comparentem
producere Plenipotentiã applicuo cenſet di
in instanti et quoniam non producit hoc ipso
pacitione recidit proinde Judex Citata Parte
p mittat Condemnatoo prout in Simplici he
gestio continet

Publicata

Honestus Nowalski Cum Aliis Com P. Laborowski cum Aliis
Actor ptis Citata Limal et Actoria contra M. Zarnowski
Piscinensem Plocen p E. Joannem Chmielewski Inspi
ptum Plenipotentem M. Mariannam de Jezewskie Relicta
ol M. Jacobi Zarnowski Piscinensem Plocen et Consorti
dem ad Actoria E. Zakrzewski Citata et Ejusdem
Melodzewski Jus Teneri Partes utraq; Docere de Ter
minis et Contentis Citatoijs ad hunc Cenſet idque
in instanti et quoniam Pars utraq non docet pro
inde libera ab Jsto Jure recta q; pars mutuo a Jsto
rei et Facti Cenſet proinceri ad

M. Rosiszewski Ensifer Cechanoviensis Cum Aliis Com P. Borowski cum Aliis
Actor M. Stephani Rosiszewski Ensiferi Cechanoviens
ptis Citata p E. Joannem Chmielewski Jus ad repositi

nem

nem Comparentis Dat Dilatio majoris G. Valentino Buski Citato ex quo Causas majoris Importantiae in Judicijs Castrensibus Terrestribus Rosanen. pronunc attentat quam Dilationem literatorijs probabit documentis in Sequentibus cum caeteris Causa praesens Suspendit ad eosdem Sequentes Tt. actuat

Idem M. Actor cons. Eosd. MM. Citati

Actor praetensus Citata per G. Joannem Chmielewski Judex ad repositionem comparentis dat Dilatio majoris G. Valentino Buski Citato ex quo Causas majoris importantiae in Judicijs Terrestribus Rosanen. pronunc attentat quam dilationem literatorijs probabit documentis in Sequentibus cum caeteris Citatis Causa praesens Suspendit ad eosdem Sequentes Tt. actuat

Idem Act. Cons. G. Sulerzyski Act. et Alius

Actor praetensus Citata per G. Nicolaum Bagienski Judex ad repositionem Comparentis dat Dilatio majoris G. Josepho Sulerzyski Citato ex quo Causas majoris Importantiae in Judicijs Terrestribus Rosanen. pronunc attentat quam dilationem literatorijs probabit documentis in Sequentibus Tt.

M. M. Chetstowscy Vexillifer Kijoviae Cons. MM. Kosinskie Act. et Alius

Actorea per M. Stephanum Rosiszewski Ensiferum Ciechanovien. Plenitem inferius Citata per G. Antonium Malewski ~~[illegible]~~ Plenitem inferius Judex Terrestris Comparentem Partis Citatae producere Plenipotentiam a principibus suis censet idque in instanti et quoniam a Mficis Kosinskie Dapiferis Novogrodensibus tum a Mficis Joanne et Clara Rosarzewskie Act. producit, a Caeteris vero Citatis, nec non producit Comparens tamen tamen in Comparitione eiusdem Comparentis persistit proinde sufficienti Comparitione ad inventa Partibus experiri mandat in experimento Judex amputata Dilatione munimentorum hac in Causa in Judicijs Castrensibus Ciechan. F. 2. pt. D. Ocali Anno 1760. Partis Citatae Mficis Kosinskiem concessionem partibus Causam prosequi injungit. In prosecutione

in prosecutione Jmc Satisfaciat Mgfici Kosinski
Dapifer Novogrodecy Dilationi Munimentorum
ad quae se in arce Ciechanoviecy Anno 1760
receperant Idq in instanti et quoniam in Satis-
factionem eiusdem Dilationi Munimentorum ~~Pars~~
Comparens partes Citatae Decretum Remissio-
nis Causae praesentis ad Judicia Tribunalitia Rni
Petricoviensis in arce Ciechanoviensi F. 2. post
F. S. Antonij de Padua Anno 1760 inter
partes modernas latum reponit proin-
de attento eodem Decreto non subesse hanc
ce Causam foro suo adinvenit Verum eandem
ad Judicia Tribunalitia Rni Petricoviensis
Remittit in ibidem judicandam Tl. Actor

M. Rosciszewski Ensifer Ciechanoviensis Actor Cons. M. M.
Sutkowskie et alio Citt.
Actor praesentis Citata per Adamum Miłodrowski Jmc Deci-
dendo Citationem Partis Actoris suae ad Judicium
edictis Controversijs exauditis ad affectationem
Partis Citatae Dat Dilatio ad munimenta
Causam praesentis impugnantia ad Sequens Tl.

G. Gutkowski Actor et Alij Cons. G. G. Jozewskie Citt. et Alios
Actorea per Paulum Gutkowski suo et aliorum
Actorum nomine ac inscriptum Plenitudinem Citata pro in-
teresse Gnosorum Jezewskich Matris et filiorum
tum Josephi Jazwinski per eundem Josephum
Jazwinski suo et ~~alio~~ eorundem nomine praesentis
pro interesse Gnosorum Tłubickich Conjugum
per eundem Jmc Tenuti Comparentem Gno-
sorum Tłubickich ~~Kich~~ producere Plenitudinem
censet idq in instanti Tamen ad reponendum
eiusdem Comparentis Dat Dilatio Majoris
eiusdem Gnosorum Tłubickich ex quo Causas ma-
joris importantiae in Judicijs Castrensibus Bo-
brownicensibus pro nunc attentat quam dilatio-
nem Literatorijs probabit documentis
in Sequentibus Caeteris comparere Causa praesens
suspendit ad eosdem Sequens Tl. quoniam
vero reliqui Citati praesentis in termino dispa-
rent proinde Supra eiusdem disparentes permitti-
tur Condemnatio praesentis in Simplici Re-

gistro

Regestro continet 30. Publicatio

Relict. ob. G. Dziwanowski Act. et Alij Cons. Gres Dziwanowskie

Actrix E. Salomea de Komorowskie relicta ob. E. Josephi Dziwanowski Consors vidua pro Citata p. E. Paulo Zołtowski Tenen. Compareatem Partis Citatae pro ducere Plenitudinem Censet idq. in instanti Tamen ad responsionem ejusq. Compareq. Dat. Dilatio majoris E. E. Josepho et Antonio Dziwanowskim Citatis ex quo Causas majoris Importantiae in Judicijs Tribunalis Rei Lublinen. pro nunc attentant qui Dilationem Literatorijs probabunt documentis in Sequ. cum Citato E. Severino Dziwanowski Causa pro Sens. suspendit ad eosd. Sequ. Fl.

Continuatio Causarum Feriae Secundae post Festum Visitationis Gloriosissimae Virginis Mariae proxima Anno Dni 1762do

P. Nicolaus Karwosiecki Venatoris Vinnicen. Actor Cons. GG. Remiszewskie Cit. et Alios.

~~Actor P. Nicolaus Karwosiecki pro~~

Actum in Castro Plocensi in Judicijs Castrens Capitali Plocen Feria
nisq Querelarum ac Officij tum Exemptionum ung cum Continua
tione antelionum causarum legitime in diem hodiernam Judi
cia secunda post Festum Visitationis Gloriosissimæ Virginis
Mariæ proxima Anno Dni 1763
Visitationis Gloriosissimæ Virginis

Coram Illustri Mtio Stephano a Dembowa Jura D cimbowski
Plocen Plocien Iglobarien de Capitaneo et Mtro Stanis
Wrzeszewski Vexillifero ac Vice Capitaneo Alberto Zolto
wski Judice Josepho Zielinski Notario Plocen Cen Offi
alibus. In Presentia Illustris Mtri Jacobi a Posciszka Ziel
ski Castellani Raciązien Ludovici Mokronowski Ecumbianum
Prefecti Regni Stanislai Vexillifero Lavskien Josephi Da
n Plocen Dembowski Michaelis Raczborski Vexillif
oskien Stanislai Niszczycki Castellani Raciązien Jna
Wspes Castellanię Siepnen Michaelis Cechom ski Vexill
Lochanien Vincenty Skarzynski Subdapifer Lancicien
Drohl Zielinski Locumtenens Mesarensis Bernardi Kozlebrod
Subjudicijs Dnis Dobrinen Stanislai Kisielnicki Subdapife
Lomzen Joannis Raczborski Vexillifer Volhinię Dionisij
wszewski Camerarij Granitialis Status Plocen Lucæ Malcen
ski Notarij Cen Plocen Francisci Judowski Burgrabij Cen Plo
cien Stefani Chilodrowski Camerarij Dnis Plocen Antonij
lewski Camerarij Dnis Lavskien Clementis Kozlowski Vicelo
tes Valentini Lottowski Valentini Brudzinski Nicolai Rower
wski Nicolai Bagienski Burgundiæ Cen Plocen Stanislai
Kozlebrodzki Dnicemię Dobrinen Joannis Cedrowski Vexillifer
Chalicien Casimiri Skiszewski Instigatoris Judicij Dnis Plocen Castr
Jos Thomæ Cothowski Thomæ Jabłonowski, Mathiæ Kloron
Laurentij Lochowski Lucæ Lanowski Adami Stusinski Andreæ
ski Mathiæ Stupecki Joannis Zglenicki Gabrielis Dziarski
Casimiri Pierzynski Simonis Kowalewski ac aliorum Plurium
Actum Cen congregat. Per non Nos Dni Judices Provid Stanis
ski Jaworowski de Julczowo Antlen Jurati ad actum Cen
Assumpti et Rmę Automarę

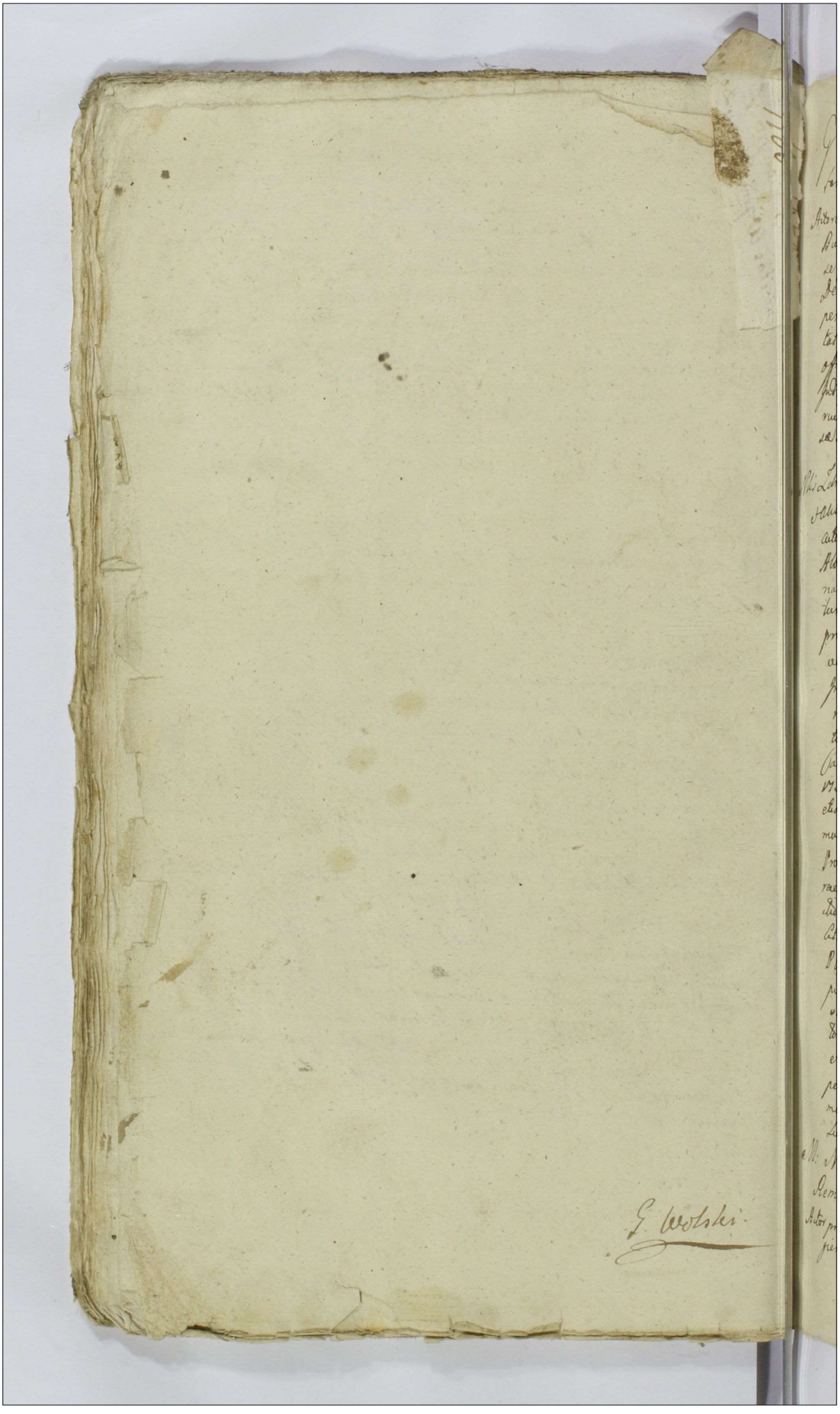

G. Wolski

G. Wolski ads G. M. Kwiekowskie Conjuges Ka-
tanis G. Bohowicz Ads Citatos

Actorea per D. Paulum Zottowski Citata per D. Valentinum Zodrowski
Burgrabium Plocens Judicium Controversijs Partium Coram
se Judicialis Deciendo Omnem Partis actoreae ad se edi
Decernit. Quatenus Citationis Suae in ordine descriste menendis
per actoream Partem Parti Citatae extradita Comprobet realis
tatem descriptae Suae Peredict Pars actorea in sequentibus Judi-
cij praesens post quam Compro Bationem Subscriptam vel non
Judicium decernet id quod Pars erit Prius Conservato & quam alte
rius Semma in necessitates Partis Citatae erogatae per se prae-
sa.

Nis Zdrojkowski Actor Cum J. J. Antonium Bielski et Prochowski
Citatos Ads
actor prealiter. Citatus D. Judicium D. Antonius Bielski pro
Alberti Prochowski et Mariannae Dobrska primi olim D. Apoli
narii Bielski servandi ad praesens voti Consortis per cessum D. Alber
tum Prochowski suo Consortis ac Principalem suorum nie
pro. Coram Judicio presens Comparens et sciens Judiciter Contro
vertens Quarum Partium Controversijs in Judicium suum
Judicialis exauditis Quoniam Pars Citata per Partem actoream
respectu Solutionis Summae Praetensae Symphoniam super sor
tibus in Bonis transeuntibus Wolskis seu Polskis Consistens actis
Castri Plocens sub Celebratione Judicorum Terna vice pro D. Jubilate
1750mo anno per D. Antonium et D. Apolinarem Bielskie nomine
etiam D. Stanislai Bielski Fratris sui Nobili Valentino Zdrojkowski
modo obligatorio abrog Insertis Nominatibus Insertis Tenoribus Judicium
Proinde Judicium Decernit Quatenus D. Antonius Bielski Citatus
ratenitam Summam Praetensam Symphoniam ad mentem redu
ctionis per G. M. Supremum Plocensem Dni subscripta Parti
Citatae ab acta praesenti In Duabus Septimanis Coram actis Castri
Plocens sub Poena Banitionis Cita manifestationem faciendam
publicando praecisa Cautione in personam persolventis Salvat sal
vam Collectionem Praemissorum in sorte obligatoria Insertam
Actorem Nobili Zdrojkowski actori abrog ullo Impedimento reservat
et praesidio Judiciali Decreti praesentis ejusdem. Et praemissa adificiori
per D. Zdrojkowski in casu sortis stante possessione extradandam
mediante condescensione de Contribus praefatis Intredus post Evictionem
Semmae.

M. Nicolaus Karwowiecki Venator Vinicen Ads Cum Jos
Remiszewskie Aliis Ads

Actor prealiter. Citata pro Interesse Perillustris Domini Petri Bar
zeńskich Supositi Starostiae Bonor Actorich Respondet Postpo-

per S. Valentinum Zołdowski Burgrabium Castri Rosen. Plenipo-
tentem suum coram Judicio presens comparend et secum Judicter
Controvertens Quarum Controversiis In Judicium Suum Judicis exa-
diti Terni ex interesse P. Pagenskii Partem actoream Jovere de
Termino et Contentis Docuit prosequantur. In prosecutione Decre-
do Terminum Partis actoree suum ad Judicium Institutum ad ass
citationem Partis citate Dat et Concedit Parti utriq; dilationem
Inquisitionis in sequens Judicij Super Contento Primi duorum
Termino Conservato.

S. Venceslaus Ciołkowski ad Nobj. Cog. M. M. Kuczkowskie N
tarios Circ. Bobrowicen. Alios Cit

Actor. pmaliter citata per S. Paulum Zołdowski Plenipotentem suum
coram Judicio presens comparend et secum Judicter Controvertens Quarum
Partium Controversiis In Judicium suum Judicis exauditis Terni
Partem actoream Parti citate Jovere de Jure et Contentis Docuit
Prosequantur. In prosecutione Judicium ulterioribus earum Partium
Controversiis Judicis Exauditis recepturum ejus dilationem suum
eorum olim M. Antonij in Dąbrowa Dąbrowski Vexillif.
Zauskreng Bibliorum Pratum ceno M. Francisci Dąbrowski
Venaldis Zauskreng pro Legitimis Judicij adiuvenit Pl.

M. Joannes Malinski Senator Rosarien. Nob. Contra S. Joan
nem Wolinski Cit Alios

Actorea per S. Adamum Miłdrowski Camerarium Trem. Ploc. Pleni
potenter Inscriptum. Pro Interesse M. Ludovici Małdurski Pincerna
Sonsensis per S. Valentinum Zołdowski B C Ploc. pro Interesse
S. Joannis Wolinski per eumdem Coram Judicio presenti Compa
ad repositionem Comparentis a Mnio Mołdowski Pincerna Dom
ali Causas suas Majoris Importantiæ In Judicijs Prouincialibus
Regni attentante. Dat et Concedit ejus Mnio Mołdowski
Dilationem Majoris quam probare Literalibus Documentis
In Sequens Judicijs Venerabilis Coram S. Joanne Wolinski Causam
presens ad Sequens Primos Suspendit Primo Conservato.

M. Simon Orłowski Succamerarius Terre Dobrinen. Cog. M. M.
Kuczkowskie Notarios Circ. Bobrowicen. Cit Alios

Actorea per S. Valentinum Zołdowski Bl. P. Plenipotentem suum
Citata per S. Adamum Miłdrowski Camerarium Trem. Ploc. Pro
Interesse M. M. Kuczkowskich, Pro interesse Lucæ per eum olim M. Francisci
Zauskreuski Venaldis Primi Zauskreng per S. Paulum Zołdowski Pro
Judicio presens et secum Judicter Controvertens [illegible] Quarum
Partium Controversiis in Judicium suum Judicis exauditis
Decidendo Terminum Partis actoree ad Judicium suum ad
Decernit Quibuscunq; Pars actorea Realitatem scripti super eam
manu

manu Mille Zyphone per M. Zakrzewski venatorem Terre Za-
uersiense M. Simonis Orlowski Scapanio Terre Dobinensis Paren
tum Venatoris citante Calamitate publica Inventariorum decessorum
per jus actoris die vigesima prima Aprilis 1760 anno. Data et manu
propria subscripta ad actas Terrestria Plocens Feria Secunda
post Dominicam Judica Die Aprilem 1760 anno In Racisz per ob
tatum Ingrossatis Sequentibus Judicijs Lijs Comprobet Post quam
Comprobationem Fubricatem vel non Judicium Decernet Jd quod
Judicij Termino Conservato.

Conventus Plocensis Ordinis S. Dominici ad Leg S. Sigismundum
Dramiński Alb Alios

actorica per S. Valentinum Zolkowski Plenipotentiarium presentem citatis
per S. Valentinum Brudzinski Coram Judicio praesentem Comparentem
et Seruum Judiciter Controvertere Questum Partium Controversijs
Orientem Partes utraq. produxere Plenipotentias Quarum instanta
rea et quoniam S. Valentini Brudzinski Justificator Castrensis
Plocensis Plenipotentiam Plenipotentiam Sub actis Feria
Secunda Post Festum Sanctae Catharinae Virginis et Martyris
1760mo anno per se suos et S. Martianum Pilicho ex Le
galitate S. Alberti Drozdowski Secundi ad praesens vota Unori Ligismun
di Dramińskij Consortis In personam Sui produxit Proinde
Latis fecit Partis citatis Plenipotentiam adinvenit Siquidem
quoq. Religiosi in Christo Patres Stadnicki Leszczyński Lubieniecki
Conventus Plocensis Ordinis Sancti Dominici praesentes se
sistit Proinde Judicium praesens et Partem citatam Sufficien
ti Comparitione arbitratus et exinde Partibus expedire in
uenit In experimento ad affectationem Partis actoreae
Conceditur eidem Parti actoreae dilato Mensimento ad Le
gitimum Terminum Conservato.

Conventus Plocensis Ordinis Sancti Dominici Alb Contra
M. Radtkowski Ensiferum Wysogrodiensem et S. Lasocki citatos

actorica per Religiosum in Christo Patrem Dominicum Gorko
wski S. Theologiae Lectorem Conventus Plocensis Ordinis Domini
Praedicatorum Priorem Suo et Conventus sui Ordinis nomine pntr
Citatos per S. Valentinum Brudzinski V.C.P. Coram Judicio pra
senti Comparentes ad Repositionem Comparentis a M. Paulo
Radtkowski Ensifero Wysogrodiensi Causas suas in Judicio
Castrensi Cotrensi attentante Judicium praesens dat et Conce
dit eidem M. Radtkowski Dilationem Majoris quam probare pos
sit Legem In Sequentis Judicij Lis Peremptorie et Cum Comparentes
Causam praesentes ad Sequentes Primos Suspendit Judicamen
Vide S.

#

Jmo Antonius Malewski Camerarius Jmis Laurentien aud
Contra Jg Zembrzuskie Bcrez Siechanovien Cls & Alios
Actor pmaliter citata pro Interesse Zembrzuskich Omnium
per D. Josephum Zembrzuski BC Siechanen manutum suo
& Consortis Sud mepto pro interesse D. Jacobi Obrembski
& ejus Consortis per eosdem D. Jacobum Obrembski manu-
tentum suo & Consortis Sud me pmaliter Coram Judicio pre
sens Comparente & secum Judiciter Contravertente Quarum
Controversijs Partium in Judicium Suum inductis exaditis
ad affectationem Partis citata Super Contenta Protestationis
& Citationis actorij Judicium officij presens Dat & Concedit
Dilationem Jnquisitionis per Partem utramq in Legum
Judicijs. educenda &c.

Jg aud Alij Com D. Obrembska citat & Alios.

Actor pmaliter citata per D. Jacobum Obrembski manutum
Consortis Sud me pmaliter. Coram Judicio presens Compa
rente & secum Judiciter Controvertente Quarum Partium
Inter se discestanes Controversijs in Judicium Suum Indu-
ctis exaditis Licet quidem Pars citata per actorem prolon
portatione Regestri Rerum Omnium mobilium & Statis olim
Jmon Antonij Malewski pro tis manti D. Apolonia de Bonkowska
ad presens Obrembska citate derelictarum ad Judicium pre
sens per actorem conveniter Rerum Quoniam Regestrum
Rerum Mobilium et Jnventariorum Omnium fatis pri
mi manti Sui delictorum per dei prima Novembris
1759no anno conscriptum manu sua propria et presentan
manti Subscriptum ad actas Castrenses Plocenses Terrestres
Zawkrzenses Jn Mtawa Rend da post Fm SS. Simonis
& Jud Apostolorum anno cod Jn Jmis Jmmunitibus per
Stat ab porrectum Producit Cum tamen super realitatem
ejusdem Regestri Conscriptionis Juramentum ad mentem
optatæ praxis non explevit Proinde Judicium officij pre
sens Decernit Quatenus Jnfra de Bonkowskie ad presens
Obrembska Conscriptionem hujusce Regestri realitatem
Jn Sequentibus Judicijs rotha prout Regestrum Omnium
Rerum Jmmobilium et Semmarij ac Jnventariorum
Utrius Supellectilis Domesticæ derelictæ realiter Conscripsit et
nihil Jn prejudicium Successorum ejusdem D. Jo. Antonij Ma
lewski celavit Ita ejusdem deo et D. Christi Sapidne ad
vente Comprobet Post quam Comprobatio nem Subsec
vel non Judicium Decernet Jd quod Jeni ent &c
& Jnventariorum Contentorum.

M. Josephus Chamen

M. Josephus Plawski Ereijenij Plocen. Cud. et alij Cui pro
Stephanum et Petrum Cieszlawic Vexillij ejusq; Chalicen. Cud. et Alios
Actorea per S. Adamum Miłodowski Plenipotentem suum Generem
Tandem quoniam [illegible] citata per S. Valentinum Bru
dzinski Coram Judicio presens comparens ad affectationem
et repositionem Comparentis a M. Petro Cieszewski Causas
suas In Judicio Castri Visnens attentante Dat. et Concedit
Dilationem Majoris eius M. Petri Cieszewski quam proba
re prout Juris in Sequenes Judicijs tenebitur &c.

P. Josephus Mamiński Cud. et alij Contra Consortes Nlium Robos
et Koslowski Alios Cit.
Actores per S. Josephum Maminski suo et aliorum actorum
nomine mutuo Citata per S. Theodorum Bobowski suo et
aliorum Citatorum nomine mutuo Coram Judicio presens com
parens et Sequens Judicium Contraverse quarum Partium Con
troversijs In Judicium Suum Judicii Examinis et Auditis ad affecta
tionem Partis citate eius dat. et Concedit Dilationem ad Muni
menta Causam presens pertinentia In sequentibus Judicijs
producenda &c.

Jus Valentinus Kosiński Cud. et alij Contra M. Martinum Koshowski
Citat. et Alios Citatos
Actor mutuo Citata per S. Martinum Koshowski suo et aliorum Ci
nomine mutuo Coram Judicio presens comparens et Sequens Judicium
Contraverse quarum Partium Controversijs in Judicium Suum
Judicii examinis et Auditis Siquidem Pars Citata Licet Nobilis Koshowsky
pro Statutione Nobilis Antonij Duplicki Primo ad Suum Judicium
Instituto per Actorem Convenienter Provide Judicium presens
Sessensa tantisper resolutione Statutionis necessarium ope malen Com
parentionem ejus M. Antonij Duplicij pro Informatione
Sufficentiori Judicij Sui pro Sequenes Judicijs &c.

P. Smieżanoy Cud. et alij Con. P. Malewskie et Alios Citatos
Actores per S. Valentinum Zotkowski Plenipotentem suum
Tandem non finitum.

Jus Petrus Cisnicki Cud. et alij Con. Infideles Judeos Do
binen. Cud. et Alios
Actor mutuo Citata Pro interpe Infideli Judeo Kaie [illegible] Queste
per S. Albertum Chmielewski Pro Plen. Et quoniam Reus Citatus
presens in Judicio Comparent et se Condemnare permittens Provide
Super Dispensa permittitur Condemnatio prout in simplici Lege
stro Centinetur ad quam peragendam Additus S. Burgrabe

Partier stare quiuis quam prima precepuum peragat Cum
parente autem Causa presens ad Iudicem ex remissione Iudicis
suspenditur Cum Conservatione Jm. Publicavit Mutis Judex

J. Bartlesz Smolenski actor et alij Cons mm Kuzko
wskie Reus et alios
Actorea per S. Paulum Zoltowski BCP citata per S. Adamum Mitko
drouski Cameranium Prout de Relatione Coram Judicio presens com
parens et Scitum Juditer Controvertens Quarelam Partium Contro
versij in Judicium Luere Judicij exauditis Judicium officij pre
sens Decidendo Citationem Partis actorea Partis citate ad Judicium
Lectum edictam Quoniam Successores olim M. Francisci Cottlo
Zakrzewski Venatoris Zawarskiego una Cum M. Lucrecowska Vidua
ipsa prima voto ipsi Consorte pro Solutione Summe Septua
ginta Imphorum ab actore per eandem M Schinellam de
orto Dursue primo Zakrzewska Depresens Lucrecowska citata
cita primis mentis ab actore Contracta Luere ad Judicium
Conveniantur Proinde Judicium officij presens decernit Quos
tenus actor Realitatem Summe recensite Septuaginta Imphorum
per se verbaliter accommodate et prout ipsi iuste debetur
prosequens Judicij officij Lui Compareat et Post quam Compro batio
nem habuerit ad vel non Judicium decernet id quod Juri cent Pri

J. Franciscus Smolenski actor Cum pMM Lucrecowskie Consorte
Antonio Cit Bolonie Cit et alios
Actorea ut supra citata per cursum ut supra Coram Judicio presens
Comparens et Scitum Juditer Controvertens Quarelam Partium Controver
sij in Judicium Luere Judicij exauditis Liquidetur Causa presens
respectu Summe Praetensorum flor Polonicalium in cim descente mer
cedis actori per olim M. Zakrzewski Venatorem Zawarskiego non exolu
tae in Judicio versatur Igitur Judicium officij presentis Decer
nit Quatenus J. Franciscus Smolenski actor Realitatem Sum
me Lynarum expresse Praetensorum flor Polonicalium in cim descen
mercedis per tribus annis praestitorum cjdem olim M. Venato
ri Mysliwiensi Lucrecowska adpresens Notarique pro tunc incicem in
conjugibus per actorem obsequiorum sibi debita prosequendo Ju
dicij officij presentis Compareat Post quam Comprobationem sub
secutam vel non Judicium Decernet id quod Juri cent Pri

J. Josephus Wlocienski actor Cum JJ Mathaeo et Casimiro
Semieneskie Cit
Actor qualiter Quoniam J. Casimirus Semieneski presens in Pro
dispero et deperse Condemnalidem obtinere permittat Proinde Lega
esse dispare Permittatur Condemnalis prout in Simplici Lege fa
retur Cum additis J. Valentini Zobolewski BCP sive alius quivis Pro
quam prima precepuum peragat. Publicavit Mutis Judex.

M. Michael Zakrzewski

M: Michael Zakrzewski act Cur in Mn Skuszkowskie Notarii
os Crey Bobrownicey Ger Act et alios

Actorea per S. Paulum Zoltowski Plenipotentem suum Citata
per S. Valentinum Brudzynski B.C.P. Coram Judicio presentes
Comparens et secum Judicialiter Controvertens Quarum Partium
Controversijs in Judicium sunm Judicatis exauditis Siquidem
Consuetudines olim M. Francisci Zakrzewski venatoris
Zakrzewskiego iunctim conveniuntur per Partem actoream Po
inde Judicium Scabinale Compantiae diuenta Partibus
Prowizoris mandat In prosecutione decidendo Primum
actoris ad Judicium sunm edictum decernit Judicium offi
cij presens Quatenus actor Super Summam Quadrygen
tarum Symphonum per se olim M. Francisco Zakrzewski
venatori Zakrzewskiego Manto et Fratri Citationem actionis
suo accommodatam per ejus verbaliter citari ad Solvendo
asseveratam In eam rationem prout ejus actori Summa
recensita ad Solutionem iuste debetur Sua ejus et San=
cta Christi Passione adiurante In Sequens Judicij
Lijs Comprobet post quam Comprobationem Subsecuta
vel non Judicium decernet id quod juris sit &c:

Dus Bartholomeus Poszetzky alias Bz Cresy Plocensy Act Cur S. The
odorum Brudzinski Act et Alios
Actor prälator Citata per S. Valentinum Brudzynski B.C.Plocen.
Coram Judicio presens Comparens et secum Judicialiter Controvertens
Quarum Partium Controversijs in Judicium sunm Judicatis exauditis
#Ad affectationem Partis Citatae Super Contenta Citationis actoris
Dat et Concedit Dilationem Inquisitionis In Sequens Judicij
per Partem utramq Duendo &c. # Suspensa tandiu per sta=
tutione Laboriosa Joseph Adolescentis pro quo res vertitur
Pro Primo rescrandorum Inquisitionem Sub rigore Poenae
Banitionis Statuendi Judicium offi presens

M Cresy Vexillifer Novicium et Latenyen Act
et alij Ex S Casimirum Restowski Act et alios

Actorea per S. Adamum Mitodrowski Camerarium Primum Plocen
Plenipotentem suum Citata per S. Paulum Zoltowski Plenipo
tentem suum Coram Judicio presens Comparens et secum Ju
dicialiter Controvertens Quarum Partium Controversijs in Judicium
sunm Judicatis exauditis Necessarium esse malens Compantio
nem S. Casimiri Restowski ad melioram Informationem
Judicij Lij pro Sequentibus Judicijs adinvenit Ex Monitum
ad Judicia Pribenalitia Primi Petitionem Admensa et Primo
Conservatur Monit quod Pars Citata ratione Vocationis
sui Status ad mensa et similiter Primus Conservat

G. Likowski ad [illegible] S. Casimirum Dłużniewski
Ad alios
Actor mᵃliter Citata pro Interesse S. Casimiri Dłużniewski per
S. Paulum Zoltowski Imperatum Plenipotentem Suo Interesse Ped.
Joannis Dłużnieński B. C. Plocen. mᵃliter Coram Judicio pre-
sens Comparens et dicens Judiciter Controverse Quarum Partium
Controversiis in Judicium Suum Judiciis exaudiendis Pene Presen.
Partem actoream Parti Citate Dicere de Jure et Contentis
et Quoniam non docet Libera Pars Citata ad Terminos pre-
sens pronunciatur.

Relicta ad S. Adami Machczyński ad debita [illegible]
gielowski Ad

Actorea per Plen. Marianna de Horkowskie relictam olim
N. Adami Machczyński Consortem viduam Matrem Suo
et Pilij Sui minorennis mᵃliter Coram Judi-
cio presens Comparens et dicens Judiciter Controverse Quarum
Partium Controversiis in Judicium Suum Judiciis exaudiendis
Pene Partem actoream Parti Citate Dicere de Jure et
Contentis Docuit Prosequantur Jn Prosecutione Judiciarum
Officij presens decidendo Primum Partis actoree Parti Cita-
te ad Judicium Suum edictum Ad terendo scripto Manus
Die 2da Martij Currendo anno in Wdecreto per N. Albertum
Zaluskowski N. Marianna de Horkowskie Protheum Ma-
chczyńska Actricis et olim Nli Adami Machczyński jn
manto Data Jn anno suo Propria Subscripto Decernit Ju-
dicium Officij presens Summam Exaginta Tres pre-
censita scripto profata actrici et olim Manto jus ad
Solvendum apecuniatam et quidem Prijnta Dyarhon
ad manus et quietationem actricis alteram vero media-
tatem Prijnta Dyarhon prebia Cautate in personam N. Martini Ma-
chczyński Minorennis Filij Subsequendi vina Con pro-
vicione per Tres Dyas ab eadem Summa provenientes Jn
et pro Crastino Festi S. Annæ Matris B. V. Mariæ anno pre-
sens Coram actis Partibus Presens Sub Pena Banitionis
Solvat et realiter exuret Quia Pena Prium Marca
rum Polonicalium Parti Con Summa Similiter Sub Pena
Banitionis licita Manifestationem faciendi Judicio ven
per medium in instanti Sub eadem Pena Banitionis
ed Regestro Paralium publicandi Decreti presens pro-
Citatus mᵃliter S. Diggielowski.

G. Carolus Lewiszewski ad [illegible] Nobilitichie Ad
et alios
Actorea per S. Adamum Miłdrowski Plenipotentem Procu-
Citata per N. Matthiam Nobilitichi Suo et aliorum Citatorum
me mᵃliter Coram Judicio presens Comparens et dicens
Judiciter

Judiciter controvertend. Quarum Partium controversijs in Judicium
Lucem productis et auditis Quoniam Judicio Suo Comitat Contra-
ctum Obligatorium Bonorum Seu Sortium in villis Zembrzyce
et Czarnia Super Summam Octingentorum Florenorum Polonicalium
alba argentea Moneta Cine provento inter Dnum Stephanum
Lozewicz ab una et D. Matthiam de Franciscum de Venie
myskie Rokitnickie Coniuges parte ab altera Sabbato Festi S.
Mariæ Magdalenæ 1713tio anno datum Manibus Partium
Contrahentium Subscriptum Cum Inscriptionem Obligationum
per prefatum D. Stephanum Lozewicz Parentem actoris in
Personam D. Francisci Venieyskie D. Matthiæ Rokitnickich
pro tunc Consortis Actis Castri Plocens Feria Secunda Sabbati
Festi S. Mariæ Magdalenæ 1713tio anno Super hanc de
Summam recognitam Subscriptam ejusdem Judicium
officij presens Decernit Quatenus Pars citata Scilicet
Successores olim D. Matthiæ Rokitnickich a Parte actorea
recognitam Summam Octingentorum Flor. Polonicalium
alba argentea Monetæ Cine provento in et pro Festo
Sancti Petri in Vincula anno Currenti proxime venturo
Coram Actis Castri Plocens Sub Pena Banitionis circa
Manifestationem faciendam publicandæ Levet de Quate
quidem et pretio locatione Portionem Consortialium de
Sorbis vero obligatis in una Septimana post Primam
Indescensionis Locationis Summæ in presentia D.
Valentini Zodrowski et Thomæ Unieyskich Burgmbio
rum Castri Plocens sive unius Coram absentia non obstante Unde
Crendant Qui DD. Burgrabij sive unus D. Burgra
bius Ad Bona prefata Zembrzyce et Czarnia Unde
mensari de Pretensionibus Cunctis Partes utrasq; ni-
hil intactum relinquendo quinimo pro exigentia Legis
et Termini probijs etiam Inquisitionibus Juratorijs
si necessitas exportulaverit expediendis Decidant Dirimant
Dijudicabunt et moderabuntur sive decidet Dirimet Dijudicabit
et moderabitur Quita Pena tricum Marcarum Polon.
Parti per Partem Compensanda Judicio vero permediante
Sub Pena Banitionis ex Regesto Venalium publicanda
Decreti presens vigore. Et pro una Septimana ante Primam
Sessionis Superscriptæ Summæ. Cujus quod Decisionis
Partes parere Sub Pena Banitionis illo in Primo publicatione
Nicolaus Kowalewski Bl. Plocens ad citat. Ego Stephanus
Stanislaus Dobrski Ad citandum
Actorea per D. Bartholomæum Josephi Bl. Plocens citata per
D. Paulum Zodrowski Coram Judicio presens Comparens

et Seuen Judices Controverten Quarum Partium Contro-
versijs in Judicium Luem Judicis examinis ad affecta-
tionem Partis citate dat et prædicit Dilationem ad mu-
niminta Causarum presentis peremptorie eidem Parti Citte
ad sequens &c.

Stanislaus Rialowski ads citatj Ex. M Josephum
Kaminski Ad stalei ad Statuend
Actor pmabter citata per M. Josephum Kaminski Camerar
Szerrem Zawkrzeny Luo et M. H. Joannis Parentis et Josepha
Filij Lepsiow Villatorem me pmaliter. Coram Judicio
presens Comparens et Seuen Judiciter Controverten Quem
Partium Controversijs In Judicium Luem Judicis examinis
tis Judicium officij necessarium esse Honestorem Villa-
torem Lepsiow Primo Comprehensorem prosequens Ju-
dicijs adivenit decernendo Locatenes Mkaminskij
eorden Habentes Villatores sub onere Causa Pro-
sequens Judicijs Statuat post quam Lubscutam
Statutionem vel non Judicium decernet id quod Jus
erit Primo Conservato

Joannes Hen Salamencien Judex Plur ads citatj
Ex MM Thuchowskie Comyzes Hotanien Cog Petro
Ad stalei
Actorea per D. Paulum Zoltowski Procuratorem Plenipotentem
Citata per D. Valentinum Zoltowski B.C.P. Coram Ju-
dicio presens Comparens et Seuen Judiciter Controverten.
Reum Partem actoream Partis Citate Docet de Jure et
Contentis et Quorum non docet Proinde Judicium presen
Partem Citatam Liberam a Primo adjudicatum Juret et
pronuntiat.

Zyskowski acts Ex Zyskowski Ad stalei
actorea per D. Paulum Zoltowski Plenipotentem Procuratorem Citata per
D. Valentinum Zoltowski B.C.P. Coram Judicio presens Com-
parens et Seuen Judiciter Controverten Quarum Partium Con-
troversijs in Judicium Luem Judicis examinis ad affectatio-
nem Partis actoreæ Judicium officij presens Petit et Prædicit
Dilationem Inquisitionis per Partem citatam faciendam In-
sequens P.C. Super contenta Protestationis et Citationis Par-
tis actoreæ.

Jacobus Zoltowski acts Ex Kozickj Ad
actor pmaliter citata per D. Bartholomeum Kozicki suo
et Filij sui nomine pmaliter Coram Judicio presens Compar

et Seuen

et Secum Judliter Controvertend Quarum Partium Controversijs in Judicium Suum Inducitis Exauditis Decidendo Trnum Partis actoreae Parti Citatae Suum ad Judicium editum Quoniam Judicio Suo Deducitur Inter Gnosos Bartholomaeum Parentem ab una et Petrum Filium ac Theresiam de Rosciszewskie Coniuges parte ab altera Lesickie Citatos Complanationem Certam Die 29 Junij 1758 vo ad In Rudowo datuatum manibus Partium Contrahentium Subscriptum Inicisse eodemq Contractu dimissorio Bonorum Rudowo in personam G. Petri Lesicki Filij debita gnaliter omnia per Parentem a quibus vis Personis Contracta per G. Petrum Lesicki Filium in se ad Solvendum assumpsisse Proinde Judicium Officij praesenti Decernit Quatenus Idem Gnosus Petrus Lesicki Filius Summam Ducentorum Tymphonum per G. Bartholomaeum Lesicki Parentem Citatum a G. Jacobo Zołtowski actore verbaliter contractam et Judliter agnitam In et pro vigilia Festi Nativitatis Sancti Joannis Baptistae In anno ~~[illegible]~~ proxime venturo Incidenti Coram actis Castri Plocen Sub Poena Banitionis Circa Manifestationem faciendam publicanda Citra provisionem emendando possessionem Suam ad mentem recensiti Contractus ex re assumptionis deportationis Parentis Sui onerum Solvat et realiter enumeret Quita Poena trium Marcarum Polonicalium per Partem Citatam Persolvend Parti actoreae Cum Summa Judicio vero per medium in instanti Sub Poena Banitionis ex Regestro Poenalium publicanda solvenda Decreti praesenti vigore.

G. Jacobus Zołtowski actor G. G. Lisicki Cit.

Actorea per G. Paulum Zołtowski Tandem Iterum post arestum Similis Condemnatio prout in Simplici Regestro Continetur Cum additione pro peragenda Executione G. B. C. Plocen Cupis vis quam juxta processum peragat

Publicavit Mnlis Judlis

G. Leszczynski actor Ctalis G. G. G. Trzcinskie Cit. Ctalis

Actorea per G. Fabianum Leszczynski Suo et aliorum actorum nomine Tandem Iterum post arestum Similis Condemnatio prout in Simplici Regestro Continetur permittitur Cum additione G. B. C. Plocen Cupis vis quam Juxta processum peragat

Publicavit Mnlis Judlis

Actorea

Pres Franciscum Szulczyński Bl. Locum Ass. Con. J. Jurisperitum
Actorea per S. Franciscum Salinistri Wilkow Leu et Alios
me maliter Atata per S. Valentinum Zollowski et Alios Coram Judicio
presens Comparens et coram Judice Controvertens Quarens Partium
Controversij in Judicium Leum Judicis exaudiri Decidendo Jemum
Partis actoree Parti citate Leum ad Judicium citum ad affectata
Partis actoree Judicium officij presens Leger Contenta Protesta
tionis et Citationis dat et confect Dilationem Inquisitionis Par
tis actoris in sequens Judicij decendi &c.

J. Felicianus Malczewski Ass. Adj. Con. J. Paulum Bogusz
Ass. Alios

Tandem non sunt.

J. J. Domagalic Ass. Adj. Con. J. J. Karwowskie Ass. Alios
Actorea per S. Antonium Domagalic Leu et Salion Ass. me. maliter
Atata per S. Martinum Karwowskie Filium Leu et Parentem
Leorum me. Partis presens Parties utrasq. Producere Plenipotentias
producere et Principalibus Legis Jud. interesse Judicium presens
arbitrarie Quo spectat Comparitionem Partis actoree per
J. Antonium Domagalic Suo et Suarum Sororum Leurum
me. Preuptam, Sufficienti Comparitionem Judicium Officij
presens admisit Quoniam eius Comparens suo in Judicio
Officij presens reponit Quod S. Laurentius Karwowskie Actoris
Parens Comparentis in lecto egritudinis decumbit et per visio
ne Divina, eo fine se se ad peramentum trahit Proinde
Judicium presens Admissibili Comparente sinuento in eam
peramenti rotham prout Ille Laurentius Karwowskie Pare
ntis in lecto egritudinis decumbit Ita ejis et Sancta Jesu Chris
di Passione adducente. Quamobrem Judicium Dilatio Jnfir
mitatis ad sequens quem declaravit Pnos Cis Nobilis Laurentii
Karwowskie Concedit Quam Dilationem Infirmitatis
subsequens Judicij ad mentem Legis cum duobus Testibus
Comprobare tenebitur &c.

Pnsens Jo. Andreas Wolski Ass. Adj. Con. J. Ludovicum
Machcinski Ass. Alios
Actorea per S. Andream Wolski suo et Sororis Suae me. maliter
Atata per S. Ludovicum Machcynski Suo et aliorum Atati me.
maliter Coram Judicio presens Comparens et coram Judice
Controvertens Quarum Partium Controversij in Judicium Leum
Judicis exaudiri Decidendo Primum Partis actoree Parti citate
Leum ad Judicium citum Quoniam Partes utraq. Condescensio
nem ad Pnos Sulkowo Odny Jn Judicio Officij presens affe
ctant Proinde Judicium Officij presens annuendo Partium
affectationi Condescensionem D. Valentini Zollowski ad Pnos

Uniensphi Castri Ploc. Burgrabiorum in Tandem dictorum
Bonorum Sulkowo Sydny arbitrator Qui D. Burgrabij
aut unus D. Burgrabius Captato tempore Condescensus
Condescensui antea Omnia Jera Cenita Bona recensita
affidentia comportare previo Juramento Imungent Sum
mas in Scenis hercentes liquidabunt, ejusq liquidatis do=
tem D. Mariannæ Sulkowskæ Conjugi D. Woldi actoris de
universa Substantia Paterna et Materna provisa Con
stitutione Nuptiali Substantia pacta praxin cognos=
cent Res mobiles patris olim Parentum derelictas inter
Partes dispartient Inquisitiones si necessitas postulavent
Jeratorias expedient Partes in omnibus pretensionibus
nihil in partem reliquendo dijudicabunt et moderabunt
sive unus dijudicabit et moderabitur Quorum Sive Ejus
decisionem Partes utriusq parere et judicatum pati sub Pœna
Bannitionis illo in Imo super Parte Contravenient Quam
D. Burgrabius Condescensum Publicanda Lecta Pœna Imem
Marcarum Polonicalium Parti per Partem Compensanda
Judicio Suo olim peractum Partem per medium Jmi=
tanti sub Scoraica Pœna Bannitionis ex Registro Be=
nialium Publicanda Decreti presens Vigore

Jmo Smiezawscy Actor Rally Cum Jmo Malewskie Reo et alijs
Actorca per D. Paulum Smiezawski Suo et aliorum nomine
Tandem Stetum post arctum similis Condemnatio prout
in Simplici Regestro Continetur, permittitur.
Publicavit Mihi Judici

Jmus Valentinus Rostyalowski Burgrabius Cum Stoscq Actor Reo
D. Zarski Reo et Alijs
Actorca per D. Valentinum Bradzynski Tamen Stetum post arc
tum Similis Condemnatio prout in Simplici Regesto Conti=
netur permittitur Cum Additione pro executione D. Burgra
bij loci presens Capiscuis quam peragat pacta prosequm
Publicavit Mihi Judici

D. Martinus Koskowski Actor Rally Cum Jmo Korzybskie Reo
et alijs
Actorca per D. Martinum Koskowski Suo et aliorum nomine
pmaliter Tamen Stetum post arctum similis Condemnatio
prout in Simplici Regesto Continetur permittitur Cum Ad=
dictione pro peragenda Executione D. Burgrabij loci presens
Capiscuis quam peragat pacta Prosequm
Publicavit Mihi Judici

Jmus Rybicki Actor Rally Cum D. Miodowski Reo et Alijs
Actor pmaliter Tandem Stetum post arctum similis Conde=
natio prout in Simplici Regestro Continetur permittitur
Cum Additione pro peragenda Executione D. Burgrabij loci presens
Capiscuis

Cypis vei quam peragat pieta proceßum

Publicavit Mihi Judex

P. Dobrodelski Acl Cons N. Albertum Dobonelski Cl. Salis
Actorea per S. Valentinum Bradynski Inscriptum Plenipotentiatum
Citata per S. Adamum Mitodrowski Camerarium Procl
Quam Judicio presens Comparens ad affectationem Partis Citatæ
eidem Judicium officij prasens Dat et Concedo Dilationem
Mahimentoram Ad Legueg Hi

Consors Jdem Suskie Acl Alij Cons P. Nicolaum Arlie
Cl. Salis
Actorea per S. Matthiam Lerski mantum Leo et Inscriptum Lau
me Pmaliter Citata pro interesse S. Pauli Nicolaum Arlie per
se Pmaliter Tandem Quoniam reliqui Citati presenti in Pro
disparent et se sedem nare permittent Proinde Judicium Quo
Low Low Comparere Suspendit ad Primum ex Jemissione
Judicij Super eorum disparere permittitur Eademmatio
pro ut in Lem officii Registro Continetur

Publicavit Mihi Judici

S. Nicolaus Miaczynski Acl Cl. Succes et Perillust
Rmi Dmi Bogus Sj. Promisk. Canc Cath Vlocl Cl
Citatus

Actor Pmaliter Citata pro interesse M. Fabricii Karwowschi be=
natoris de Dimice per S. Adamum Mitodrowski Camerarium Pro
Clocen Pro interesse Anne S. Adami Starski Eleonore S. Andreæ
Krzyzanski Bogusl Neophite S. Stanislai Pomianowski
Catharinæ S. Thomæ Obrembski Consortum Promiskich
tum Martini Parenti Leonis Joannis et Marianne Filio
et Filiæ ex olim S. Victoria Promiska Succesatorum Arci
presbiteri Citatorum per S. Valentinum Bradynski Pro interesse
S. Josephata de Promiskie S. Stanislai Bogurski Consortis
per S. Albertum Chmielewski Cl Plocen Pro interesse S. Josephi
Promiski per S. Adamum Mitodrowski Cl Plocen Coram
Judicio presens Comparens et secum Judicium Controversiæ Quæ
rum Partium sentiebat Satisfaciat Pars Citata ad Dilationis
Majus in articulis Judicij Sijs per olim Perillustrem Ludo
vicum Bogusl Promiskum Canonicum Cathedralem Plocen Cam
eras suas in Judicijs Tribunalibus Tri Lublinensi attentantem
receptæ Ex instantanee tandem non urgente Parte Satisfe=
cit Satisfaciat quoq Quorum Miaczynski Actor decreto
antenioni in Judicijs officij presens Petiit Ex Primum
Quidem Quod talem 1784mo anno Inter Partes Comparentes
in puncto Comprobationis realitatis Expensarum Dilationis Pro
lis et Summæ olim Perillustris Ludovici Bogusl Canonici
Cathedralis Plocen Citatorum Pro quibus
Accommodata Lata. Ex instantanee et Addictum Mihi
Cathedrali Plocen Citatorum Pro Promiskich Patruo.

Judis ad pronuntiandam Sententiam rotharum practicat. Quo Attento decernit Judicium officij presentis Qualenus Summarie examinatorum Symphoniarum aperturatione certa manuali circa contractum Arendatorium Bonorum Bodj Testimonialium inter Perillustres Dnum Bogislaum Stanislai Canonicum Cathedralem Plocens. ab una et Se actorem Parte ab altera die prima Maij 1765 Stilo hujus Plocie Judicum Subscriptionibus Manuum Quidahentium Solidatum manu propria ejusdem Perillustris Dni Canonici annexa ad Solvendam declaratam Successores olim ejusdem Perillustris Dni Canonici ad Solvendam respicientem et quidem M. Leonardum Secchi Summarium Precentorem Symphoniarum Ill. Successorem olim S. Victoris Stanislai Canonicum Stanislaum Jenis quaestor procedat Sententiam Sententiarum Successores olim S. Stanislai Stanislai Quidam Precentorum Symphoniarum qua Successores et Canonicum post Data praedicti olim Perillustris Canonici Possessores emendando Possessiones suas praedia Depositione et quietatione in personam Persolventium Subsequendum et pro Festo Sancti Stanislai Regni ejusdem anno futuro 1764to Immineat Coram actis Castrensis Plocens. Sub Pena Banitionis in ibidem Civica Manifestationem faciendam publicandi ad manes actoris Solvant et realiter enumerent Quota Pena Juxta Marcanem Solendabilium Partis Dni Summa Judicio vero Solidem Juxta Banitionis Sub Pena Banitionis et Rejecto Penalium publicando Solvendo. &c et Civis Capitibus precedentes

P. D. Mysterski Qui Contra J. Kozielski Ad Alios
Actrix per Catharinam Mysterski suo et Patris sui nomine procuratoria Atata per R. Josephum Kozielski suum et aliorum Actorum nomine procuratorem Tandem Lenbent Partes ob spem in eundo Concordiae et Ill. ad Sequens

Relata ad J. Mysterski Qui Ad Alios Coram J. Josephum Koz
Actrix per S. Antonium Mysterski suo et aliorum Actorum nomine procuratoria Atata per S. Josephum Kozielski suo et aliorum Actorum nomine procuratorem Tandem Sententiant Partes ad Sequens Ill.

Relata ad J. Antonij Zglenicki Qui Ad Alios Coram Dno Cerne Vicario Generali Actrix per S. Albertum Cimiecki Burgrabium Plocens. Actrix per S. Albertum Cimiecki Burgrabium Plocens. Actata per S. Adamum Miladowski Canonicum Procuratorem Plenipotentem Plocens. Coram Judicio praesentis comparente. Dnus Comparens produxit Plenipotentiam a Nobili Dno Stanislao Zglenicki Actore Actrix palibus suis Quorum a M. M. Risarcentibus Comissionibus Plenipotentiam non produxit Quorum Productus Officialis Judicio demonstrato Quin Partibus experiri mandat et experiendo. Satisfacit Pars Actata Debationi Mandamenti in antecessum Judicio Pena Secunda post Tres Citationes Juridicas 1760. anno Inter Partes tab Pro Instanti et Quorum Pro Solet Sententiam

S. Stanislaus.

S. Stanislaus Bozyuski ads Ca S. Stephanum Rybi
chi Ad edoles

Actorea per S. Adamum Middrowski Camerarium Prem Vocet Stadon
dominum S. Stephanum Rybichi citatum presens in Jure dixerat se
condemnare permitti Procinde super eodem dixerat decretum
condemnatio prout in simplici Registro continetur cum additione
S. Alberti Chmielewski Burgravij Castri Vocz pro pergenda exea
tione quam prius processum peragat. Palicowski Nuncij Judex

S. Antonius Kowalewski ads citatij S. S. Kowalewski
Ad edoles

Actor S. Antonius Kowalewski primo liber suo et alterius Antonij
Kowalewski nre primo ter. citata Per interpose M. Joannis
Alberti et Laurentij Kowalewskich per R. Johannem Kowalewski
suo et Jacobum Patrum Sororum nre primo liter Per interpose
R. Adami Kowalewski per cuius primo liter Per interpose Religiosi
citatori per S. Valentinum Zottowski Plebanum Coram Judicio
presens comparens et secum Judiciter Introducere Juravit Contro
versijs Judicium exaudiri Deinde petitionem Partis actoree
Parti citate Suum ad Judicium Intentatas edidit adhesionem
petitionis Partis actoree Super contentis Protestationis et Cita
tionis Partis actoree dat et comedit Dilationem Inquisitionis
per Partem utramq in Sequenes Judicijs Diuende S. C.

Jus Michael Wotowski ads Contra M. M. Kuiz
kowskie Notarios Terr Sobowicen Ad Actos

Actorea per R. Mathiam Wo Darski Pitiem nre Parentes sui primo liter
citato per S. Paulum Zottowski Plebanum potentem Jus coram
Judicio presens comparens Tenere ad Interpose M. M. Lucidi Kuiz
kowskie Notariorum Terr Sobowicen Partem actoream
docere de Jure et Contentis Quo circa Prosequentes Jus prosecu
tione Deinde citationem Partis actoree Parti citate respectu
Summa Centum Zyphos pro hordeo Coreti Quatuordecim
mensura Plocz ab actore per olim M. Antonium Zakrzewski
Vexilliferum Zawkrzeny citatorium Parentem licitate accepti
dit ac Judicium officij presens decernit Quatenus S. Micha
el Wotowski actor realitatem Summe Centum Zyphorum
pro hordeo modo licitato sibi debita Prosequentibus Judicijs Com
probet post quam Comprobationem subscutam de non Judi
cium decernet id quod Juris erit Jure Conservato.

S. Antonius Kowalewski ads Copane citatij S. S. Kowalew
Ad Copane

Actor Copane citatus negotij et Judicium primo liter citatus Copanide et
Judicium S. Joannes Kowalewski primo liter Coram Judicio pres

comparere et coram Judice Conjuratis Quarum Partium Controversijs in Judicium coram Judice citatis decidendo Quum Partes actorea Parte citate coram ad Judicium Instituta respectiva resolutione Precepsit Landcam Rationis Necessaria esse Inquisitionem per Partem utramq in Legem Judicij # educendam N. Pro quo Prio recerandarum Inquisitionum Partes utreq adducent Honestos Collegium Mansionariorum Legrenq Opro Statuti Nicolai Cerillatoris apud dem Collegium existentis in Bonis Collegiorum ejs Possessionj subiectis Quod Collegium Adeitandum Sub onere Juramenti coram Judice Statuere tenebitur Sub Pena Banitionis mjore. # Super Contenta Citationis Partis actoreae.

G Joannes Jozwiczki ad citatj G G Paulum Romianowskj citatum

Judicij

Actor mediter citatus et Judicium N. Leonardus Romianowskj pro Suo Judicio presens et Comparentibus et coram Judice Conjuratis Controversiam Quarum Partium Controversijs in Judicium Judicatis et decidendis ad affectationem Partium utriusq mutuo Lesa Comissionarum Super Contenta Citationis ejusdem et Protestationem Partium utriusq dat et Jussit ejusdem Partibus Dilationem Inquisitionis in Sequentibus Judicijs Educendi &c.

G Albertus Rykaczewskj ad citatj G G Clementem Balinskj

Tandem Non Sunt. Ad citatos

G Bobrowskj ad citatj G G Jerkowskie ad citatos

Actorea per S. Thecoram Bobrowskiego et S. Catharinae Lesowalczerka Conjuratj Suae mediter citata per S. Antonium Korzyckiego et S. Rosalie Lesowalczerka Conjuratj Suae mediter citatam Judicio presens Comparens et coram Judice Conjuratis Controversiam Quarum Partium Controversijs in Judicium Judicatis et decidendis citationem Partis actoreae ad effectandum Quoniam Pars citata a Parte actorea pro exhibitione Bonorum Sortium in villis Lesowalczerka Podgorne et Sule alias Biatoskiergliem attinentijs pontem Stanislai Lesowalczerki Fratrem Actoris et citati Consortum citeriter de hac lite decisi coram ad Judicium Conventum Quia de Judicium officij presens necessariam esse censuerunt descensionem Honorem Valentini Zielinskiego et Thomae Lesowalczerki Scarabionum Castri Kcynie ad fundum Bonorum Lesowalczerka Podgorne et Sule tum Biatoskiergliem attinentium adierunt Quo D. Scarabij absentia eorum non obstante Captato tempore ante tamen Festum Sancti Francisci Confessoris in anno praesenti proxime futuro mutuis Partium sumptu per Partes utrasq conducendi condescensum

aeneum Mapam Substatie universalis portionem Pleni Antonieni Lowalenski Fratrem sterilitor decessuem ultimi et statu derelicta constituent eaz Curiatoe in duas portiones equales sine prejudicii Partium utriusq dividendi Pro exigentia Legis Partes utriusq pro cautela Legis et Juris in toctem ni hil relinquendo deliberat fideliter dividendi et moderabiliter sine decadet et dividicabit et moderabiliter Legis vel quorum decisioni Partes utriusq parere et judicatum pati debebunt et sub Pena Banitionis Illo in Primo super Parte contravenientis publicanda teneburtur Decreto praesid vigore Nihilominus Lustra Pena Pleni Marciarum Polonicalium Parti per Partem fore pensanda judicio Leo per medium Ministranti per utriusq Partem sub Pena Banitionis ea Legentis Panalienda publicanda Solvendo.

Gg Hnsieng cz alt C. S. Josephus Baty. rec. fid

Actorea per D. Matthiam Strasinski Leo et alios actoreas mepnti citata per Paulum Zoltowski BC Plocen Coram Judicio etc decidendo citationem Partis actoreae Parti citatae Luem ad Judicium editam ad affectationem Partis actoreae super contenta Protestationis et citationis ejus dat et Conedit Judicium Praesens Partis utriusq dilationem Inquisitionis in Sequend Judicijs duendi &c

Jesus Daniel Rosciszewski Act Cassanel et Alij Cum Joan Valentinem Zoltowski BC Plocen et Alios citat Cassan

Actor Caspar D. Daniel Rosciszewski mte citatus Caspar et Valentinus Zoltowski BC Plocz mediante Coram Judicio praesid comparen etc. decidendo citationem Partis actoreae Parti citatae pro cognitione Condemnationis Leo in Judicio obtenta editam Judicium officij praesens ad affectationem citati Conediter dilationem ad procedendum pro cognitione Sequenes Judicijs &c.

Jesus Valentinus Zoltowski BC Plocen Act et Alij Cum Joan Danielem Rosciszewski Act et Alios Sup Act

Super Manu actorea per D. Valentinum Zoltowski BC. Leo et alios actoreas ame pte citatus mediante Coram Judicio praesid etc Parten actoream producere Plenipotentias a Patrueli Sup et Quoniam Pars Major natu minorem Petrum Jacobi Rosciszewski nomine in Judicio se sistit sufficien Comparitione declarata Partibus expedire mandat. Patricia Rosciszewski Petrus Rosciszewski Petrus citatus decidendo citationem Partis actoreae Parti citatae Luem ad Judicium editam Jus et Praesidium Deinde quod Partem actoream Parti citatae Luere debere Primo Intentis Suum Prosequendo Per Procuratorem Judicium officij praesidendo Terminum Partis actoreae Luem ad Judicium editum Quoniam Pars praesens praesens in Judicio respectabis Comparitionis Honorem Juris Judicij Decreto Condemnationis citati ex dilectionis Juris S. Helenam de Szymeistrze primo olim S. Joannis Zoltowski Secundo vero S. Joannis Jarski relictam Viduam ab una et de actores Parte ab altera in Judicio Honorem Juris

Pena Secunda pro Parte Vindicationis BOM. 1744 anno in Virtute Decreti Judicij Terrachi Plocen. Pena da pro Regalia vnum anno cor. Gram. Franciscus Joannes Episcopus Cameracen. Terrachi Plocen. Futuracen. Lata ad actor. Cath. Plocen. Sabbatho intra octavas Festi Sanctor. Primi Cor. nr. Christi Dni 1745. anno per obligatum porrecto Recapan Veritier Probandi Judicium officij presens "et condescendimen necessaria" ad faciendum Juramentum Calumniae officij sub omnis absentia non obstante adinventa Quod officialis huc Partium semptus condemnandum condescenderan Partes actor. in mutuis pretensionibus praevijs Inquisitionibus Juratorijs si in Acta positis haberi possent, dijudicabit Calumnia Sexcentorum Viginti unius Imphorum et Imporum Vini Duorum Polonicalium per eandem D. de Bo meistre adpactens Jacobum Wierzowa in et super bonis hereditar. in Persona Anni Danielis Kozuszewski defuncti Polonicalium per D. Jacobum Wierzowski per D. Jacobum Wierzowski Polonicalium Cessans eidem D. Kozuszewski et post Levatum Condescensionem de Bonis praeallegatis pacificantes lentes pretensionibus Juriscons. Joannem Levatidnei et Jacobum et Condescensionis de Bonis approbat. Partes in omnibus et singulis pretensionibus nihil intactum relinquo pro exigentia Legis petitae ac Morum finaliter diiudicabit et moderatus Copis officij Condescensui Partes actor. "decisum" Judicatum pati debebunt et tenebuntur Jdq. sub Pena Bannitionis ipso Jn Primo super Parte Contravenientis publicanda Lucta Pena Vnius Marcarum Polonicalium Parti per Partem Compensanda Judicio vero per medium in instanti sub Pena Bannitionis ipso Polonicalium ex Regesto Penalium Publicanda Solvenda Decreti presens vigore Captato tempore

Super Secundam actorea prout supra lata per D. Danielem Kozuszewski Heres et aliorum Catalonem nine patitur Forum Judicio praesat Compar. et Reum Judicem Controversiae Judicium officij presens deducto et totidem Partei actoreae Reum ad Judicium edatum Decretum anteriorum appignorat. in ordine ex divisionis Condescensionis Inter Partes Comparentes Lata non sunt Rem effectam Sortita Proinde Judicium officij presens Secundo Condescensionem officij Lui omnis absentia non obstante adinventa Quod officialis huc Compmutus Partium semptus Condescendum Condescensionem Decreta ante acta Judicij Lui in Primis Quaerebatur quidem primum Pena Decem post Diem Datae Lectae Quadragesimalis 1756to Lubalternum Secundam Pena Secunda ante Festum Sanctae Agnetis 1757mo Annum Inter Partes Lata Comportationem Decem Centorum Quorumvis Juramento Corporali Solvendum Demandabatur Inquisitiones Juratorias exigent Juratorias expedient Partes in omnibus pretensionibus pro exigentia Legis Justitiae ac Morum ni Jn tutor et irrevocatum relinquendo decidet diiudicabit et moderabitur Copis Decisionis Partes actor. Sub Pena Bannitionis ipso Jn Primo super Parte Contravenientis publicanda parere et Judicatum pati debebunt et tenebuntur Lucta Pena Vnius Marcarum Polonicalium Parti per Partem Compensanda Judicio vero totidem per utramque Partem sub Pena Bannitionis ipso Regesto Penalium Publicandum Solvenda Decreti presens vigore Praevia tempestiva Litis Partium de adventantis ad Bona hominis Jn omnibus Sententias exequatur.

Venerabilis

Venerabilis Conventus Ploceñ Ordinis S. Benedicti
Actor Cons. M.R. Mostarowski Cld et alios

Actorea per Religiosum in Christo Patrem Florianum Winniewski Conventus Ploceñ ordinis S. Benedicti Subpriorem suo et totius ejusd. Conventus Ploceñ nomine præsentem Actam per D. Antonium Malewski Jenen Comparen. Partes Actæ Producere Plenipotentiam a Principalibus Legi et Juramen non produxit et ab Instantia Comparitione recedit et Principales Dnos Dominos permittit Proinde Super ejusdem Principalibus Steterem post post aretium Similis Condemnatus prout ex Simplici Regesto pertinetur cum additione D. Burgravij Cast. Ploc. Cujus ejusque exequa da Executione quam juxta pro ejusdem peragat

Publicavit Mnbi Judex

Religiosus in Xto Pater Augustinus ordinis S. Benedicti Conventus Ploceñ Cld Cum Mnbus Kuczkowskie Notarius Crey Grabowniczy Cld Alijs

Frater Religiosus in Christo Pater Augustinus Krzyzanowski Ordinis S. Benedicti Conventus Ploceñ Professus Procuratorio nomine Mnbus Stanislai et Petronellæ de Orzechowie Jasinski olim Mnbus Joannis Zalaneczki Arendatoris Zawichostensis Cedendo adpresens vota Judicium Consulum Kuczkowski Notarius Petri Grabowniczy tunc Josephi Zaleski Vice Notarij Terrestris Ploceñ per D. Bartholomæum Lesniowski pro interesse Religiosum Cetatorum per D. Bartholomæum Valentinum Krzyzanowski Burgravium Ploceñ Coram Judicio præsentem Comparentes etc. Judicium officij præsens decidendo citatorium Partei actoreæ Parte citata Lecta ad Judicium citata Assessatorium comparentis a Mnbus Kuczkowskie Notarijs Litteræ Grabowniczy dat. et Emedit ejusd. Mnbi Notarijs Dilationem ad meminentia Causam præsentem perimentia Jn Sequeñ Judicij P.C.

Mgnus Wilkowiczki Vincentius Lytomiensis Cld et Alij Cum Heredibus et Mgnj Joannis Kampenhausen Succamerarij Parnaviensis Cld et Alijs

Actorea per D. Valentinum Bartkowski Burgravium Ploceñ Plenipotentem Jnstrumentum Plenipotentiæ per D. Antonium Malewski Jnstructum Plenipotentem Dominum pro citata per D. Antonium Malewski Jenen Comparen. Partes Actæ interesse Relictæ olim Mnbi Joannis Kampenhausen Succamerarij Parnaviensis Consortis Viduæ Matris et Joannis Filij tantum Jnteresse Religiosum Citatorum per D. Valentinum Burgravium Ploceñ Judicium officij citati Labi fuiat Mgnus Joannes Kampenhausen Dilationem Majonis Jn anterioribus Judicij officij Lis Conexæ Instantanei Lotis fuerit Testimonium Jn experimento Veneri Partes ad Parte citata Docere de Jure et Culpabilitate Docuit Prosequantes Judicium officij præsens citati Mgnum Succamerarium Parnaviensem ad assessatorium Comparentis a Mgno Succamerario dat et Emed Judicium officij præsens citati Mgnum Succamerarium dat et Emed Dilationem ad meminentia Causam præsentem perimentia Jn Sequeñ Judicij officij procedendo P.C.

M. Josephus Ramszelski Dapifer Lomzensis actor citatus
et M. Bronislaus Lucamarenel Grzegorzewski Cancellarius
Siegnerus et alius

Actorea per M. Josephum Ramszelski Dapiferum Lomzensem et alios
actorum nomine propriis citata pro interesse M. Adami Bronislaui
Camerarii de Wyszogrodzien et S. Valentini Podlaski Camerarij Pri-
fontinensis Senatorij Posesoris oppidi Sepnatz M. Josephi Bron
ustki et Kielski per cameram S. Valentinensem Podlaski Camerarium
Tornow Plocensis et Civitatensem nomine propriis. Pro interesse
D. Valentini Zgierskiego Laurentij Duralskiego Josephi Wroblewskiego Igna
tij Konieczkowicz Civicum Sieprcensium per eosdem D. Zgierskiego
Suo et eorum Collatorum nomine propriis. Pro interesse D. Grodzic
per S. Albinum Sobolewski Gram Judicis praesens Comparens citatis Com
effectantibus Partibus Reicitat Causa ad sequentem Mdm Mtm

M. Ignatius Cichocki Dapifer Culmensis actor contra Ven
Dum Brudzinski citatus Alios

Actorea per S. Valentinensem Zgierskiego V.C.S. Plenipotentem praesentem citatus
per S. Valentinensem Bradyńskiego V.C. Plac. Judiciam ad effectationem
reponentis a Ramato Bralenskiego Cheredi suas in Judicijs Terrestri
Siechanow in Siechanow attentante dat et concedit cum dilatione
Motionis Quam probare pixta praxim literatorijs Documentis
probare in Sequentem Judicij probare Benebit V.C.

Admodum Adus Matasiewicz. Praepositus Drozdowski actor
et alij Ex M. Cichocki Cit et Alios

Actor Plenipotentiarius citata per S. Valentinensem Zgierskiego V.C. Plac. Gram Judicis
praesens comparens Judicium praesens Imputata dilationem Motionis
per Reponentem M.ci Cichocki citato pro Judicij Responsalibus Ve
sentiens effectata ati non modo in Causa exhibitionis Libelli Con
pignoratitia Veram etiam ex ratione quod M. Cichocki per eumdem
met S. Valentinensem Zgierskiego V.C.S. Plenipotentem praesentatum Ibi
rat effectata Partibus expensis mandat in expensis Reneri
Partem actoream citatis Dolere de Primo et Contenti Locuit Bo
sequentes in praesentia Movit ad Judicia Tribunalia Retrio
ciendo non ad mixta Protestatus Judicium Eorum Parte reprotesta
toro Termo adimpento Partibus procedere mandat in prosequendo
Reneri Partem actoream probare competentiam actionis Sua
praesentante et quoniam non probat Proinde Judicium praesens
Partem citatam Alterno praesentem tantisper Liberam facit et
pronunciat

D. Josephus Niedzwiecki actor contra D. Sadowski citatum.

Actor nomine propriis Sandem Quoniam D. Sadowski Citatus praesens in Primo pra
sens desperat et super se Condemnationem obtinere permittit Pro
de Judicium Officij praesens super eodem desperatione Omnibus Condemnatio
ponit in certa Pena contra et permittitur Condemnatio cum additione
S. Valenti Zgierskiego V.C.S. pro Juramento pixto proferenda

P. Albicant Mens. Judex

D. Ignatius

S. Ignatius Mierzeuski Ad Alij Cog. Scones et Jo. Ste
fanij Kowaleuski Ad et Alios

Actorea per S. Ignatium Mierzeuski Parentem suum et S. Franciscum Filij Lui
me prabiles Citata per S.S. Theodorum Bobrowski et Antonium Serbo
wski Luis et Consortem Lucanem mo. malites Coram Judicio presd
Compatrone, etc Teneri Partem citatam Satisfacere Decreto anteacto Judicij
Lei Jn Jnis Decembr. Pena Secunda post Dominicam Cantate vltimo Anno
Inter Partes Comparentes Citationis Mandamendum Sibi Leuesque
Lato Arbitrater et Leoniam non Satisfuit Partem citatam Lucem
Leisse adimerunt et in eum Subscribitionis Decernit Leestenes
Pars citata Jnsim Succumbitionis Summam Mille Zyphorum
de manibus S. Pauli Swiechowski ex Bonis Lotterij Lemplici
debito per Jnsum Antonium Kowaleuski Fratrem citatum Jnsolidum
Consortem Citatorum et manuum S.S. Ignatij Parentis et Francisci Filij
Mierzeuskich Actis Citato Placere Pena quinta ante Festum S. Marya
rethae Virginis et Martiris 1751mo. Anno Cum provisione Juxtam
ri et pro Festo Sanctae Annae Matris B.V. Mariae Anno pra
senti Cum provisione ab eadem Luminis proveniente Jempta pro
cessione pro Anno cum pro prohibet. Anno per quinque Lympores
assignare pro Anno cum pro prohibet. Anno per quinque Lympores
a Sententia anuzad alium Lesse non referendo Juxtam actis Festum
Placere prescripta Lepione et quietatis in personam personis
Subsequendo Solvat. et realiter eneniret Lucta pena Lemplici
Luadriordecem Marcarum Polonicalis per Partem citatam Parti
actoreae cum Summa Judicio vers per medium insistentis Sub
P. Banitionei et Regestri Parationis Publicandi Nihilominus Calla
Pars citata in Sublationem Finarum Condemnationem in Judi
cijs officij prosecue Superdictorum Jnsum Antonium Kowaleuski
Fratrem Jnsortem citatorum Jnsolidum Successionem Penam Luindupli
cem Luatuordecem Marcarum Polonicalium Partis actoreae Pars
in tempore Solutionei Summae Judicio vers per medium insistentis
Sub Pena Banitionei et Regestri Parationis publicandi Pars actoreae
Pars citata premissa omnia Sub Pena Banitionis citras
manifestationem Coram actis Placere in Tempore Solutionis
Summae prafixo faciendum Super Parte Contravenientis
Publicandi Decreti presentis Lujus ad mentem requisitionis

M. Ignatius Cichocki Ad et alij. G. Wm. Bzowski Matarzewicz
Jed pozniey Porzycz Celebralis
Actorea per G. Felicianum Lubanski Suo et aliorum Ad actor
citata Simul et actorea per P. Andream Mathiam Matapeuicz Pro
positum Porzyncz Suo et aliorum citatorum et actorum mo. pra
lites Coram Judicio presentes Comparent et Coram Judice Contradicente
Juerunt Controversijs etc Judicium ad effectationem Partium utri
usque Episcopi Partibus mutuis inter se agentibus Dat et Concedit Di
lationem Jnquisitionis mihi per Partem citatam Quinque Jn
Sequens Judicij Pl.

S. Joannes Woznicki Ad Leg. J.G. Ciotkowskie Ad
Actorea per S. Antonium Woznicki Pater potentem Juaeneris citatos
S. Josephus Ciotkowski mo. Jeronicum Thomasz Ciotkowski

presente in Jure dispari et super se D. Thomas Ciotkowski Dum
pnaliter coram Judicio presen Comparens etc Quo ad interesse D. Joren
Ciotkowski respectu actoratus in ordine expulsionis eid sententiato
dnere partem aldream dnere de termino et sententia Et quo
niam non dolet Prende Liberum Jus citato presenti a Jure
tantisper prementiatur. ~~Unde non admissa protestatur~~.

Jul Aud Contra Jum Thomam Ciotkowski Actum Feli
Literca per D. Antonium Wonnicki citato D. Thomas Ciotkowski pnaliter
coram Judicio presen Comparens dicens Partes Controvertens Quorum Partium
Controversijs in Judicium Juxta Judicii exauditis, Decidendo citationem
Partis actoree Parti citate Solum ad Judicium edictam decernit Quatenus
D. Thomas Ciotkowski citatus Summas Infrascriptas et quidem primam
Quindecim Tymphorum die 20 Aprilis alteram Viginta sex Tymphorum
die 29 itidem Aprilis Tertiam Quindecim Tymphorum die 19 Junij Quar
tam Lexaginta ~~Sex~~ Tymphorum efficientes ad solvendum citatus
regulantes Nec non quadrum pro quatuor Coretis Lilijnis quemlibet
Lexdecem florenis depimando die 30 Martij adextremum quintam
Lexdecem florenis depimando die 21 Maij Semimam in
Limiliter pro quatuor Coretis Lilijnis die 21 Maij Semimam in
Unum computando Centum Viginti octo florenos Polonicales efficien
tem Summam Centum ~~Undecim~~ Tymphorum et properum decoren
dum ad eundem citatum et D. Josephum Ciotkowski Fratrem
ejusdem citati pro usu Bonorum mutuum adhuc in exdivisionem
dirigentem Apecuratis nibus Certis Uno eodemq Scripto per Jnoren
Thomam Ciotkowski Subscripto "Comparentis" ano eodemq Anno datis hasce
Summas in unam computando efficientes Summam Centum Sex
ginta Septem Tymphorum proptem Duorum per cujus D. citatum
actoris ad Solvendum acceptatis Ejus et pro Crastino Festo S.
Laurentij Martyris ampo proxime Imminente Coram actoris Jus
dicio Sub Pena Banitionis in ibidem Loco Manifestationem
Jovendum publicando ad manus et quietationem actoris Solu
faciendum publicando ad manus et quietationem actoris Solu
vat et realiter eveniret Lucta Pena Prius Marcarum Polon
cali Parti actrici Summa Judicio vero per medium Jnstantis
Sub Pena Bonitionis et Regestro Penalium Publicando Loco cum
Salvum actionem respectu Summe Quinquaginta ~~unius~~ Tymph
et proprium ex Sexdecem Summa Majori Centum Duarum Tymphorum
polonicali Coretis Lilijnis pro Commodo Bonorum Jnexdivisorum pro
tene Conversus D. Thome Ciotkowski cum D. Josepho Ciotkowski
Fratre reservat. Nihilominus Duo spectat annullationem citatus
rem per actorem a Relicta olim D. Casimiri Lowaleuski in pign
Summam ejusdem Tymphorum accepti, ac post per actorem D. Thome
Ciotkowski citato ad requisitionem ejus recommendati ~~expert~~ ac
tandem per ~~alium Judicem~~ citatum Casu fortuito deperditi Judi
apercatem actore per citatum deperditionem ejus non negante Judi
cium Arbitratur Quatenus dictor candem Relictam olim D. Casimiri
Lowaleuski citati Dominum ejus ad annuli pro subrogrendo Simili
tudine valoris ejusdem annuli pro sequentibus Judicijs officij presen
adiret, citatus autem Terminum Simultationis attentat Termi
citatus et dilatandi pro sequenq Judicijs Sub Pena Banitionis com
parere debebant et tenebantur &c. Scilicet 12 Duo proximo cla
pso. Et per citatum Judicialiter agnitas.

S. Joannes

Jtem Joannes Zgleniski actor Alij Com Conventum Plocen
Virginum Monialium Ordinis Sancti Norberti citat Alios
actor pmaliter citata per S. Valentinem Zotkowski Bl.r Tandem ad objectan
latere condemnationem ex parte M. alberti in Mochowo Zotkowski Judicis
Castri Plocen. In castro Plocen. Feria Tertia post Dnicam Jnuocavit die 11
anno 1761 respecta non statutionis L. Hedvigis ex mente Decreti Judicij
Jnis Plocen. Terre manifestationem obtentam et publicata Veneficiarum
S. Egidij dicere de Loco Standi ac Petitas, subjiciate vero S. Egidij
ctei moderamini Judicij Jni Decernit Judicium Citatoneis actor In Jor
statutionem Loci standi sotavat pro nunc Simplicem quatuordecim
Marcarum Polonicalis Judicio certo per medium insistantis Lub Pe
na Banitionis ex Regestro Penalium publicanda Salva tamen
repetitione apud obligens Partibus expensis mandat In experimentum
Judicium Decidendo Citationem Partis actoreae Parte Citata Suum ad
Judicium editam Jnistendo. Literis per olim Albertum Bodmer
Rathsmann Seminarii Praepositum Plocen. Monialium ordinis S. Nor
berti ad se actorem de d.a S. Augusti 1760 anno Leipzig Decernit
Judicium officij presens Qualenus actor realitatem decem hordei
et accomodatarum Fretorum ac grossi hordei Valorem In sequens
Judicij Computeis post quam Comprobationem Subscripti vel non
Judicium Decernet id quod juris erit Pro eujus olim Albertus
Seminarii Praepositi

Pro Eadem

J. Josephus Gierlowski ad Eq. Thomam Collo
alij Ct Stalies

Actor pmaliter citatus pmaliter Tandem de Consensu Partium mutuo
rum Reicitur Causa presens ad Inscriptionem citati in Regestris
Sedentes et Conservatos Pruch.

Relicta ad J. Sniegocki actrix Eq. Relicti et Juncis ad
J. Barcikowski Ct Stalies

Stolna S. Theresia de Swiebodzice primo Lubowska exposit Stanislaum
ultimo acto Sniegocki Relicto Comes Ordinis pmaliter citata P. Fran
sca de Roscierzeskie ad M. Alexandri Barcikowski Minorem mei
Ordinis pmaliter. Pro Interesse S. Stanislai Barcikowski Minoremei
per S. Valentinem Zotkowski Pro Interesse Religiosum per easdem Jpsam
Judicio presentem Comparescente Judicium Tenens Partes Intraeq. Satisfacere
Decreto antecedenti Judicij sub pmali Compantionis Inter Partes Feria Qua
ante Jnm S. Gothardi Virginis et Martyris 1761mo anno Lata Instanta
rec et quoniam Partes se presentem in Judicio pmaliter sistant Prosequi Ju
dicium Partes capesc. Satisfaciendo advicem. Satisfaciat quoq. Pars citata
citatoni Mandatorium in anteactis Judicijs Feria Qta Dnicam
Jubilate anno cur per citatam Partem cu Judicio presentem recepto Ju
jurante Reporita Manifestatione per Relictam olim J. Alexandri
Barcikowski sui et Pupillorum Suorum nomine cum J. de Thesiam de
Swiebodzice ad presens Sniegocka respecta Summa Decem Florenorum
ad rationem Summae Mille Tymphorum ad scripta Tabij equivalentis
data et integra Summa nullatenus probequationis Feria Qta post Dominicam

reminiscere Feedrayden anno presente facta satisfecerit [illegible]
et decernit Quatenus pars citata scilicet relicta senator S. Barcikowski
realitates scriptorem super summas ejus scriptis comprehensas ha-
per actricem quam fidem ipse ad obtin. Barcikowski de actrice le-
tas ac exolutionis earum Summarie in sequentibus judicijs ostij-
lere cognoscet post quam subscentiam coram babijendi subscentiam
vel non judicium decernet quod juris est Ps per actricem jusi-
cian

M. Jadomski Succameranus Sochaczeriensis ad alij
relicta Soares ad M. Kempenhauzen Capitanej Selec
ad solis

Actorea per S. Adamum Miłaszewski Cameranium Procu Sacr Regiae Majestatis Plenipotentem Inscriptum citatis pro interesse relictae ad M. Kempenhauzen Capitanej Parnaviensis Consortis Viduae Matris per S. Franciscum Maleuski Procuratorem Plenipotentem Pro interesse M. Joannis Kempenhauzen Succameranij Parnaviensis Filij per S. Antonium Haberski Cameranium Procuratorem Plenipotentem Pro interesse M. Joannis Kempenhauzen relictae Constantiae de Seinhousbie ad M. Ignatij Kempenhauzen relictae Consortis Viduae per S. Ruben Edwardi Plenipotentem Procuratorem Pro interesse Succesionem ejusdem ad M. Ignatij Kempenhauzen per S. relictae Bazilianki Abbatissae citatis Condemnationem binarum ex Par M. Jacobi a Matacke ad Sobolnicki Subsumi Plaeas et quidem pri in Parte Actrix Fend citata in Foro S. Natiuitatis S. Joannis Baptis Ultimo anno Super M. Marianna Lucia Emmanuelis de Des Ultimo anno Super M. Joannis Kempenhauzen Succameranij Parnaviens ex M. Joannis Kempenhauzen Capitanej Parnaviensis Alterata Pars relicta Schorte Vidua Casam Manufacturalem Alterata Pars consensit in Judicijs Imbrenatis Dni Sabbatho portidie S. Hedwigis Vi Electa Dies in ad Urbem Super relicta et Succesionibus obtin M. Ignatij Kempenhauzen Capitanej Selecten In tuitu Summae Otto millium Trecentorum Polonicorum obtent et publicatas Senieri cause Relictae tum Succameranij Parnaviens Capitaneijsam Selecten de Loco standi Pars docere debeat ad Item spectant tum Condemnationem Super Relicta ad M. Succ meranij Parnaviens in ad Urbem anno obtentam Succumam Decretam In Judicijs Mibrenatis Dni Sabbatho portidie S. S. Hedwigis Vidua Electa Dies Inter Supranotatos M. Succameranium Sobolnicki Mibrenatis Pars ad audiendum et causam M. Succameranijsam Parnaviens parte ab altera Intimatum In Sublationem Condemnationis Vadium Capitale inuentum est Prout Judicium causa M. Succameranijsam habere Quod standi arbitrator, Quantum spectat subalternam Condemnationem Senieri Supranotatam M. Capitaneijsam Arbitri de Loco standi Sententiat Tandem Moderationi Judicij Se subijciens Decernit Judicium Quatenus M. Capitaneijsam In Institutionem Loci standi Solvat. Senium Depicum quibus decem Marcarum Polonicarum Parti obijciendo Judicio suo vero per medium Parti daranti Judicijs Judicium autem Intimanti sub Pena Banitionis Deserto Paratum publicandi et habere locum standi Judicium Presens causam M. Capitaneijsam declarat

Satisfaciat

Satisfaciat M. Joannes Lampenhausen Relationi Majoris ubi in antenotatis Judicijs Feria 2da post Dominicam Cantate 1762do anno Cessavit ideo instantanee. Satisfecit Expensarum pro experimento Ad effectationem M. Caputaneus Judicium presens dat & concedit Relationem ad Memoratum Curiam presens pronuntiat pro sequens Judicij &c

Joannes Valentinus Zotterski ads. Stanislaus Ignatius Ballo per se & alios

Actorea per Paulum Zotterski &c. Tandem Rem per arestum similes condemnatio prout in simplici Decreto continetur permittitur cum Additione &c. Expensis quam pro tanto presens peragat Reliqua ut in precedente

Publicavit Mihi Judex

Joannes Martinus Jotterski ads. Conradus Stanislaus Ignatius Valentinus Zotterski citatus & alios

Actorea per Martinum Jotterski suo & Filij Sui nomine prætensa Rem per arestum similes condemnatio prout in simplici Decreto continetur permittitur cum additione pro Executione Expensis quam peragat pro tanto presens

Publicavit Mihi Judex

Conventus Placen. Ordinis Cl. Dominici ads. Adalbertus Ignatius Heredes

Præses: Pater Ignatius Grabowski seu certi ac alios ads.

Actorea per Relationem in Causa Patrum Dominicanorum Conventus Sacræ Theologiæ Lectorem Conventus Ordinis S. Dominici Sacræ Theologiæ Lectorem Conventus Sui nomine prætensa Actorea per Relationem in Causa Patrum Dominicanorum Conventus Sacræ Theologiæ Lectorem Conventus Ordinis S. Dominici Sacræ Theologiæ Lectorem Conventus

praeria quietatione seu Expedire in Personam Personolventi per
ventem recognoscendo Solvat et Rabiter numerent Luita
Trium Marcarum Polonicat. Parti Cum Decreto Judicio vel
Luo totius instanti.
Sub Pena Banitionis ex Decreto Generalium pub
canda Solvenda pr. Solutione vero Condemnationem Trium
Pars Pars citata Denarum Decem Duplicem Quatuordecem Marcarum
Polonicat. Parti Judicio vel per medium instanti Parti Cum
Persen Judicio Autem Instanti Sub Pena Banitionis ex Le
stis Penalium publicanda Una Cum Luita Decreto Literae Con
Commotato Trium Marcarum Polonicalium adiudicata Solve
Salva Successoribus olim Joannis Sarli Grabia apud Successores
S. Raphaelis Grabia Scorsina Genitricis vindicationem Spectat
et Reservata. Quantum Spectat Judicium S. Francisci Sum
versi Contra Conventum Decernit Judicium officij praesentis Gra
Conventus Piacen Summam Mille Sexcentorum Flor. Polonicat pe
Conventum eidem Judicem Scripto manuali Die 23tia July Hora
in Conventu Piacen Dato Libello ejus Conventus Commento ad
vendum pro acceptis assumbat Expensatam in Ex pro Pena Sen
port Festum Sanctorum Trium Regum in anno futuro proxime
Imminenti Coram actis Parte Piacen Sub Pena Banitionis
Manifestationem faciendam publicanda Solvat aut Libi ex Bo
adiudicata detracta Luita Pena Trium Marcar. Polonicar
Parti tam Summa Judicii totidem Parti Cum Summa Judi
vel per medium instanti Sub Pena Banitionis ex Legum
Penalium Publicanda Solvenda Decreto praesentis Ajore.

Die Conventus Piacen Ordinis Sancti Dominici ad
M M Moderatores et alios Acta

Literae ut supra Citata pro Interesse MM. Caroli et Marianni M. Bo
nardi de Faicardi Consortes Le Kowskis per S. Adamum Mitodowski
Camerarium Terrae Piacen Generalem Plenipotentem Pro Interesse Re
Antonij Moderatoris Prosequenda Weinnicen per S. Antonium Nalle
Pro Interesse MM. Antonine M Bordi et Edwardi Bernardinis Suzanen
Zaostrenen Procuratoribus M. Andreae Zielinski Bullatoris Suzanen
Conventus Moderatoris tum coram MM. Mantorum per S. Bartho
lomaeum Lesniowski Plenipotentem Presentium. Coram Judicio Pro
Comparere et Decem Judicatum Contendere Quarum Partium Contra
versiae in Judicium Suum Judicati exaudiri Judicium Defensorum
Partium Literarum recipitat Causa praesens ad Sequed Proxi

Conventus Piacen Ordinis S. Dominici ad et Alios Cum e
M. Sancti Archangeli Subiudices Trib Lucalibus Ad Ex
Literae ut supra Citata per S. Antonium Moderatorem Camerarium Pro
Zaostrenen Judicium Terrae Comparentem et Sequi Primipalibus pro
dueret Plenipotentem Presentatis Advenit Et quoniam non pro
duxit quicumque ob praescripta Comparitione recedit et Caper et Sequ
ejusdem Condemnationem obtinere permittit Rescindo Judicium
Expensis Partibus Condemnationem Sententiat Causa

Finis

Addidone d. Joannis Cepisowski prosed pro peragenda Dixeu
tione quam pista pro suis peragat
Publicavit Minter Judex

Conventus Varsavien Ordinis S. Dominici contra Hered.
d Posesores Sr. Stezopa ac alios Cit

Actorea per Religiosum Patrem Dominicum Borkowski
conventus Plocd ordinis S. Dominici Procur Plenipotentem
presertim Printerspe M. Antonij Micarski Theologiae Doctoris
per d. Andream Walewski Printerspe religiosum Waldemum
per d. Bartholomeum Borkowski Plenipotentem Juresiptum
Sanxd ad effectaldnem Partium ut sarang Sententi Partes
ad Seque &c.

Jos Albertus Szerniski Cit Con Joan Jnowski Balinski
d Alios Citd

Actor d. Albertus Szerniski pnaliter Citato per d. Leonem Jnowski Lan
d d. Ignatij Walentij Walewski Rathowski ac aliorum Citad Dnum
me pnaliter Coram Judicio presens Comparens d Jdem Judex
Controversiarum Causarum Partium Controversiarum in Judicium suum
Judicialis exhibitis Judicium decidendo Citaldnem Partes actoreas
Partis Citatae suum ad Judicium admisit Ad assertaldnem Partes
actoreas super contesta Citaldnis d Protestaldnis Partes actoreas
dat et Concedit Dilationem Juridicialem per Partem ut sarang
Jn Sequenq Judicij adversus &c.

Jos Szczepanus Krzystowski Cit Con J.J. Lekowskie Cit d Alios
Actorea per d. Paulum Zabdarski Plenipotentem Juratum Citata per d Valen
tinum Brudzynski Coram Judicio pred Comparens ad diem prorogationem
Comparentis a Jd Alexio Lekowskie Causas suas in Judicio Partes
Coram ad Concordiam Jd Lekowskie dat et Concedit Dilationem
Majorem quam in Sequenq Judicij Literalnis Documentis in
Sequenq Judicij probare Teneb &c.

Cit Alij Con Jos Kleinanowskie Cit d Alios
Actorea ut supra Tandem post aretum Similis Condemnatio
prout in Lemplici Regestro continet permittitur Causa ad diem
pro peragendo Executionis d. Cit Actoreq Cepisowski quam peragat juxt
Publicavit Minter Judex
pro ejus

Jo Friedpetrus Cit Alij Con J.J. Zdziarskie de Sadowie primo Cit
Actorea Simul et Citata per Nem Hedwigim de Sadowie primo Cit
N. Francisci Obidinskie Cudeliter Interempti ad presens vota Suum
Jd K. Friedpetrum Carnutem Matrem suo et K. Laurentij Haidens
Cit Alij Lumme In absentia d. Thomae Lothowski pnaliter Citato
Simul et Actores Dd. Thomas Lothowski et Gabriel Zdziarski pro-

Coram Judicio prasens comparent ambe Partes Contrahentes
Quarum Partium Controversijs in Judicio cum Judicij exandi
Judicium decidendo Advocatis ambarum Partium ad Jud
Respondent Partes utraq Sententia in enteactis Judicijs ferenda
venda post Dominicam Cantate a nro Jesu Christo redemptore
dicta Die instantanea Et quoniam Exponerent Satisfacere
Partes utraq Judicium presens adivenit Post quam reposita
rem ad Lectionem coram se Scrutinioram Ordinem dedit Quibus
Lectis et per omnes circumstantias rationatis Dei quidem causa pra
sens Judicio respectu Homicidij olim R. Francisci Obidzinski Contra
Nobiles Zdzarskium certum Cum tamen Acti utriusque Patronum ejusd
olim Nobilis Obidzinski non redarguerentur esse rei quinimo Advocati
Scrutinijs Immunes ex re fatorum Nobilis Obidzinski ati post prola
matam Iram actis Carth Placeq Feria Sabbatho post Festum Sol
Sacri Pentecostes Ordinio Subscutando medio anno in Carnitate ex
stentis et Labores exercentis esse deducuntur Proinde Judicium Offi
presens coram Dd. Zdzarski et Cothowski penas Criminales libere pa
declarari Penas autem respectu violentiarum Inferias specificand
evadere non posse arbitrantur Verum quoniam Scrutinijs Actis
Quo spectat Adoratum Nobilis olim Supranscripti Nobilis Obidzinski
Manutijs benevolenter probatam est eandem olim D. Obidzinski de
minibus ex Oppido Dobrin Domum suam descendens Circa villam
Primorum Predbor in sua Curia Curru suo per Nobilem Zdzarski
stitisse export infestasse cribrata framea Convulnerasse Capiti
diffamasse, ac tandem per ictum Gladij Feria quinta post Fe
Sanctorum Tumorum et Judd Apostolorum Anno 1766 anno in Lubert
Civitate Placen Sacrificium Missae celebrante et Nobili Obidzinski infesta
se et assistentem per D. Cothowski in curtem esse et frameam ex
ginali Convulnerasse attentasse et defacto Convulnerasse ex Sa
pelis dirigendo civitatem presumpsisse nec non Subsequenti
tempore Domum ex Janes Korytkie olim Jacobi Obidzinski di
sedenti iam per actum Gladij obedisse per D. item Cothowski
cum oppressisse in eadem Convulnerasse bursi pugnis et
Conscipisse per Gnesum Aurem Zdzarski Genitalia Convulnera
se Rotulemptuasse Lesisse dishonorasse corda DD. Zdzarski et
Cothowski una cum adolescente Joanne Subdito primos motor
et extinctores violentiarum esse. Pro his premissis omnibus viri
lentijs coram DD. Zdzarski et Cothowski Paniculis esse vult et de
clarari Decernendo Qualenus Actis Termino superiorem Carthi pras
sens pine et ab actu presens in Sextecem Septimanas Ingrediantur
ejusq Sepimentum Barricadis et quidem D. Zdzarski per spatium Se
Septimanarum Item Cothowski per spatium quatuor Septimana
narum Continuent et expleant nec in aggressu seu de Fensi
narum Contineant et expleant Poenam Mortis Poenam
Zdzarski Poenam Sexcupliciem quatuordecim Marcarum Polon
D. autem Cothowski Poenam quadrupliciem quatuordecim Marca
rum Polonicalium Coram actis Carthi Placen Sub Poena Garnitionis
Judicio circa manifestationem faciendam Super utriusq Contra
venerint distinctim publicanda Advocati Judicio vero per medi
in pertanti Sub Poena Banitionis ex Regestro Penalium publi
canda Solvant. Quo vero spectat Actoratus DD. Zdzarski Cothowski
et Laborioni Joannis Subditi adolescentis coram DD. Obidzinskie

Quoniam

Quoniam ex repositis Scrutinijs causam per Judicijs Electi diligenter
tractatis et perpensis Nob Obidenscy et Sieleccki in quoniam
non redarguuntur spei non niti in defensione Civica oppres-
sionem violentiae sui se stitisse dicuntur Proinde Judicium
officij Praesecy ipsis Liberos et Immunes fant. Cumera autem
Nobilis Obidenska manto Quo illata pro Lequed Judicijs Compro-
bet Post quam Comprobationem Subscautam ad nos Judicium
decernebat quod pacis erit P. Nihilominus Proclamationem
Corporis obtu Nobis Francisci Obidienski per Mulen Pum Scalen
Swidwen Laurentium Biegalski coram actis Castri Plocen
Sabbatho post Festa Solemnia Sacri Pentecosten 1761mo anno
Corg Suprascrip D. Zdanski et Jo Stowski recognitam ad pri-
mam Partis requisitionem ex actis eliminandam esse mult
nihilq fame bone et honori ipsis nocere debere declarat. adex-
tremum Vetnera Nobilis Zdanski ex premissis rationibus
Judicium Suum permanentibus pro irrevocabiliter esse
censet.

Latisfactionem decreto Judicij sui Manifestationem coram
actis Castri Plocen Sabbatho in vigilia Festi S. andrea apostoli
1761mo anno per D. Ignatium Ozieski ex speciali Pum mino
MM. Joachim Crewy et Simphoriano Reizewska Nobilis
vexillifer rum Ozuscinen contra actorem de nullitate et
invaliditate praescriptionis Leper dem mam Stillen Lisingo
Symphonen per M. Michaelem Szembek Capitaneum
Plocen In personam D. Mercurij Laroches ad presens Nob
actor Cenorten dem D. antonij Zgnieski Cessantes actricis sora
actis Castri Plocen Sabbatho post Pum Exaltationis Sancte
Crucis 1758do anno huetam subsecute Lustam prodcit Pro
de Judicium officij praesey obstante Cognitione transacto
rum Causarum praesentium Judicium Terrestre Plocen
propria distincta remittit Judicandam et Pmes Lis
tibet in suis sibi conservatis percmptorium. et eadem
Manifestationem et

Antonius Nicki ad et alij Con Cessidor et Infidelis Judex
Sieraczyc Dubiney Ad et Valeo

Actorea pro D. Valentinum Brudzynski Burgrabium Castri Plo
cey Janes Stercum post arestatum Similes Cide mnatio
prout in Compliv Regestro Continetur per mittitur
ad quam perogendam Additur D. mum Burgrabium
Castrey Plocen quem ei quam perazat pro tua prose-
cutione

Publicavit Mutes Judex

G. Casimirus Cieszewski Actor et Alij Contra M. M. Kampenhau-
zony Citat et Alios

Actor per se Judicem interesse petita olim M. Kampenhauer Succes-
sarnaiez Matris et Joannis Kampenhauer Alij per D. Antonium Pod-
arski Judicem Plenipotentem pro interesse M. Vronie Denbowski Succes-
metaij Ploez per D. Adamum Mikorowski Succeraniem Primo Placen-
Prointerese Succesorum de M. Ignatij Kampenhauer Capitanej Sieda-
cez per D. Paulum Zod Burski Plenipotentem Instans Spram Judicium pra-
sedq; Comparentes ex Parte Citata Reus Pars altercans Parte Citata dixere de Jure
et Contendit Docuit Prosequuntur In Procutione Ad assertationem Parti
altercantis dixerat et petuit Dilationem ad munimenta Succesorum pra-
sentanda et mentia in Lequem Judicij producenda &c

Jgnis Laurentius Zochowski Actor et Alij Contra Jgnatium Zdzie-
chowski Citat et Alios

Actorca per D. Laurentium Zochowski per se Procuratorem Citata pro interesse
D. Ignatij Schimonis Dziarskich per Succesores D. Ignatium Dziarskich Pro-
interesse D. Bonifacij Slomowskij per se Procuratorem Spram Judicium pra-
comparentes et Succesores Judices Controversiarum Quarum Partium Controver-
Causidici Decidendo Primam Partis Actoreae Partis Citatae et quia D. Ignat
Dziarski pro Solutione Summae Septingentorum Florenorum Polonicalium
monthi pro Solutione Viginti Florenorum Polonicalium Framea per eius accom
data et quingree Symphoneae Succesorum Actorcae Contra Citatum quam ad Judicium
Judicium Decernit Judicium Succesores D. Dziarskich eadat prout
Succesorum Septingentorum Florenorum Polonicalium contra Citatum non
Succesorum Septingentorum Florenorum Polonicalium contra Citatum non
ad restitutionem quia Effecta Principalis et quoniam actor non ut
minde Judicium pratens cum D. Ignatio Dziarski a pretensa
persecutorem Solutione Summae Septingentorum fuit et promentiat D. Jan
Zochowski Actores Valorem Framea ad quotaquingue Symphonorum
realitatem post ipsi debentur Comprobet pretendentes Et quum
actori Citatus Peramentum Indulsit et Summam pro Framea
decem Symphonum et alteram quingue Florenorum Polonicalium accomoda
se Solutorum Judicet effort Proinde Judicium decernit Succesores
Citatus pramissas Summas Septingentorum et Viginti ab actu presente in quat
Septimanis ad manualem quietationem actoris, sub Pena Pro
tionis in primis et proximis Loci Judicij publicanda Solvat
recitet Incameret Quita pena Alium Marcarum Polonicalium
Parti Summae Judicio vero per medium Primi instantis Qui
Pena Beneficiorum et Regestro Perpetuum publicanda Solvenda

Jgnis Andreas Zochowski Actor et Alij Contra D. Casimirum
Jgnis Citat et Alios

Actorca per D. Laurentium Zochowski Plenipotentem Procuratorem Citatum
D. Casimirus Jgnis per se Procuratorem Coram Judicio pra-sentes et Succesores
Judices Controversiarum Quarum Partium Controversiis Judicium
Judices Causidici Succesores Partis Actoreae Partis Citatae Succesores de Jure
et Contendit Docuit prosequuntur In procutione Judicium Officij pra-
sentes Decernit Succesores D. Jgnis Summam Centum Symphorum

Scripto

Scripto Curto manuali per Honorem Andream Zakowicz in personam
S. Casimiri Zyski Civitatis die octavo Junij 1753tio anno Data et per
oblatam ad acta Curiae Ploc. Subpatho ante festum S. Martini
1754to anno. porrecto per dictorem a Civitate in vim obligationis
fundorum alias nominatis libris eodem Scripto comprehensor
Contractum Rem alteram Summam pigneris Symphonum verbo
liber ad eandem Summam contributam in Castrino Certi Ter-
mini Mathei Beatissimae Virginis Mariae anno proxime
Coram actis Curiae Ploc. Levet de Levata quietet Ex Sub Pena
Banitionis in ibidem Civica Manifestationem faciendam Super
Contravenientes publicanda de fundis alias libri Scripto recen-
to obligatis post Levationem Summae in tribus Condescendo Civ.
Lucia Pena Quinquaginta Marcarum Polonicalis Parti Summa
Judicio vero in instanti Sub Pena Banitionis ex Regestro Pena
liuus Publicanda Solvendo et moneta in Scripto expressa Ex-
Sub Pena Banitionis in primis et proximis Judicijs publicandis

Laurentius Zakowski Acti et alij Civ. Remonstrans Civ.
Actorea per Dnos Laurentium et Stanislaum Zakowskie Fratres
Germanos per se proprios Civitatis Bonifacium Lonczynski procu-
Judicium ad effectationem Partis actoreae Super Contenta pro-
testationis et Citationis ejus Dat. et Emendit Relationem in-
quisitionis per Partem actoream in sequentes Judicij Diem Civ.

Wojciech M. Skorczynski Praetor Executionum Civ. et alij Civ.
Civ. N.N. Cybinskich Sarnowskij et alios Civ.

Actorea per D. Valentinum Krzyszkowski Honorum Curatorem Bonorum Sub
Communionem suo et aliorum Civ. mediante Civitate per R. Matheum
Sarnowski suo et aliorum Civitatis mediante Civitate Coram Judicio pro-
Comparendi et Sacrum Judicium Contravertes Quarum Partis presentis
Judicij in Judicium Causae Judicialis exauditis Decidendo Citationem
Partis Actoreae Partis Citatae Causam ad Judicium Citatam Ad effec-
tationem Partis actoreae Super Contenta Protestationis Citatio-
nis ejus Dat. et Emendit Dilationem Servitij in Sequentibus
Judicij Diem Civ. per Partem utramq.

Joannes Adamus Kossenski Civ. et alij Civ. Joannes Babrowski
Actor R. Adamus Korkowski mediante Civitate per Civ. et Alios
S. Theodorum Babrowski Martinum suo et Consortis suae mediante
Coram Judicio presentes Comparentes et Sacrum Judicium Contravertes
Quarum Partium Contraversij in Judicium causae Judicialis exauditis
Judicium Decidendo Citationem Partis actoreae Causam ad Judicium
Citatum Decernit Quatenus Partes utraq. pro Informatione
melioni Judicij Sui mediante Comparendi pro Sequenti Judicij
et Consuetudine.

Ludovicus Cieszewski Actor contra Mariam Zakrzewskie Reum
Citatum Laurentium Civitatis
Actor R. Ludovicus Cieszewski mediante Civitate Bartholomeum

Zadrzewski Capitaneus Exercitus Sem Lic & M.M. Joseph Zad
Notary Inis Michaelis Petri Vexillifer Darum Zadrzewski Za
drzewski Notarius Secretus me praesente. M. M. Stanislaus
Zadrzewski Notarius Castri Bobrownicensis & Petronella
Orlowerskie primi obiit M. Franciscus Zakrzewski Venato
ris Zakrzewski ad praesens Judicium Comitiales per S. Adamum
Miłdrowski Camerarium Prem Plocens Coram Judicio
praesenti etc Ad assectationem Partium utrarumq Lec
Sunt Partes ad Sequentes &c

Infidelis Judeus Daniel Jakubowicz Jakubowicz Ord Cor
Juris Andream Ludovisbi Catal
Actor praelibatus Actus praelibatus Coram Judicio praesenti Comparendo
& Reum Juditer Controversiam Quarum Partium Controversiarum
in Judicium deducta Judicis examinis Quoniam Causa praesentis
respecta restitutionis rerum per Infidelem Judaeum Catal
Catalo in pignus datarum Registro Leonino Conscriptae
praesentis Judicio veritatem Coram Actibus eas & per
quas constat malevolum hominem forte ablatas esse allegat
Proinde Judicium Decernit Testimonia Actoris praestet Jura
menti Juramentum prout res pro quibus actio veritatis
sunt furto ablatae & exinde Infidelis erarum
restitutio Itaque Dñi & Sancta Jesu Christi Passione ne de
vente Protestetur Quo attento Liberum esse & Actum Judi
cem praesens a restitutione Rerum Liberum fuit & pro
ventum non posse eumdem Actum tamen evadere Domi
nationem rerum Quia nimirum Infideli Judaeo Super valorem
earundem Rerum furto ablatarum Juramentum pre
stando in instanti arbitrato Et quoniam Judaeus &

Illustrissimus Andreas Martinus Latuski Suffragan
Plocens Act Alt Cons P. Joannem Jezierski Ord Valen
Actoreq per S. Valentinum Zakrzewski Plenipotentem Procur &
per S. Adamum Miłdrowski Camerarium Prem Plocens Ad asse
ctationem Partium utrarumq Scribent Partes ad Sequ &

Illustrissimus & Admus Stanislaus Kodrantski Abbas Subjecten
Sebastiani Castri Plocens Act Cons Dum Joannem Jezier
Actoreq per S. Valentinum Zakrzewski Act Plenipotentem
Procur
Inscriptum Acta per S. Adamum Miłdrowski Camerarium
& Prem Plocens Quandem Scribent Partes ad Se
quens &c

& Judaeus

Judices Daniel Jakubowicz Rotha provt de rebus per quem non
sint abstate resuit et eidem res Centum Quinquaginta Zynthonen
ea moderamine per judicium presens adiudicato Constabulo pro
eisdem rebus Summa rebenita piste et debetur Petit port
quod prestitum Judicium Decernit Quatenus citatus Emulus Rudo
wski Summam Centum Quinquaginta Zynthonen in et pro fa-
stino Festi Sancte Laurentij Martyris ibi ad manus presentis possint
Inuentarij Actoris Partis Actoree Arca Manuscriptorum
Judicij faciendum Sub Pena Bannitionis publicanda adhuc
Solvat et emuneret Cuius Pena Pium Marcarum Polonicalis
Parti Cum Summa Judicio vero Citationis Sub Pena
Bannitionis et Rejectus Penalium publicanda Solvenda.
Judicium Summa Septuaginta Zynthonum apud Acta Insp dalem
Judicem ea pignore rerum moventium detinenda.

Pro Josephus Lauizki ad Actum Contra Petrum Zybeterskie et
alios ad
Actorea S. Josephus Lauizki ~~ad~~ peremptorie Pandem Iterum post Aratio
Similis Condemnatio prout in simplici Rejectis Continetur permit-
tur cum additione S. Bazgrabij Loci presidis Cujusvis pro executione
quam peragat juxta processum. Publicatum Mihi Judici.

Pro eodem Contra eosdem
Actorea ut supra Jus et alium ad alterum me prabit Pandem Ite-
rum post Aratum Mihi Condemnatio prout in Simplici Rejectis Con-
tinetur cum additione S. Bazgrabij Loci presidis quam Executio
ne quam peragat juxta processum Publicatum.

Pro Joannes Wolinski Actor Contra Stefanum Florczyk Actum
Actorea per S. Valentinum Wozwicky Valentinum Lubowski Bl Procd Plenipotentiarium Suum
Citata et Judicium per S. Adamum Miłkowski Camerarium Terrem Procd
Citata Judicio presidente Comparente Judicium deciendo Citatum Partis
altera Parte Citata Quem ad Judicium citari nec posse fuit
Condescendi nem ad Expectationem Partium ulterius S. Thomas Lenis
nyski et Valentinus Lubowski Burgrabiowie Castri Pdcti ad inuenit Qui
S. Burgrabij amias absentia non obstante Capitali tempore Expectatio
ne Partium de Consensu Sibi faciendo mutuo Partium Scripta
Condudis Concessarum framentorum reliquarum ingraneris Sibi
debitarum Scriptorum Judicium Capitale Sententias Sibi Justo debebuntur
extradi nem Juramenti Cenitas et Litteras pretensionales
pro Causa Legis restitue ac Nihil in actum et Processu
rum vel Judicium Decisionis Partes utraq parere et acquiescere
ac Judicatum pati Sub Pena Bannitionis illo in Anno Lugen Sa
cta Contravenientes etiam Seroni uno Grosso Burgrabio Condemnan
publicanda Debebunt et tenebuntur Lucta pena Pium Mar
carum Polonicalium Parti per Partem Compensando Judicio Ju
dicium Sibi cum Sub Pena Bannitionis et Rejectis Penalium
publicanda Solvenda.

Jus Simon Jortzechowski Act. & Alij Coq. Actus & Scrca
& M. Dziatynscki & Alios Act.

Actorca per D. Simonem Jorzechowski Leo & alios & aud. me prälibr
Citato per D. Valentinum Zoltowski B. O. Plocz. Judicium Generis
Partem actoream Parti citate dicere de Jure & Contendi licet qui
dem Citatio fuerit capias decreta cum apparitione Nuncii D. Joannis
Dziatynscki Citatoris annalatione oblata in actis Castri Sochaczoren
anno 1664to pro pro petendi Pars actorea tantum prodiit
cum tamen ex causa Constitutionis suae scriptum ad acta
Castri Sochaczoren per obstaculum porrectum & per Judicium Leo
stat Proinde Judicium presens Partem Citatam per Partem
actoream non dicere de Contento arbitrater Decimus cau
Partem Citatam ad presens a Jure liberam fore & pronuntiat

Jus Rudowski Act. & Alij Coq. M. Leszczynski Act. & Alios

Actorca per D. Albertum Rudowski Leo & alios eius actoream me
prälibr Citata per D. Valentinum Dziatynski B. O. Plo. & Judicij
officij presens ad reponendum non comparentes a Mro Rothmund
Legis mundo Ceinderski Parante causas suas in Judicijs Proba
bat Dis Publicum attentante dat & Jmpedit ejus dilationem
Mojonis quam preparare Literalibus Documentis probare
Debitar pro sequens Judicij Jus cum Cæteris Suspensa
ad cumulum Primum.

Jus Andreas Wiminski Act. & Alij Coq. Actus & Scrca & J. Dz
mojscki & Alios Citatos

Actor prälibr Citata per D. Laurentium Wiminski Leo & alios eius
Citatum me prälibr Coram Judicio presens comparentes Dem
dendo Citationem Partis actoreæ Parte Citatæ Juramenti Judicium
editum decernit Judicium Decretorium Pars Citata Documenta
Cenita ad Bona Wojtynowo regulantia pro Sequens Judicij
comportes Jus.

Illustris & Mag. Actus Simon Przedpełski Succesor Bobrow
ski Act. Coq. Heredes & Successores Per Przedpełscie Locoten
ens Citatus & Alios
Actorca per D. Valentinum Zoltowski B. O. Plocz. Plenipotentiarium Pro
cessum Citata pro Intercessu R. Antonij Sochocki per Valentinum
Zoltowski B. O. Plocz. Leoniam reliqui Citati presens in Jure
dijerent & super de Condemnationem obtinere permittendi
Proinde super Hardibus & Responsibus Bonorum Przed
ce Sochaczoren Condemnatio Decernitur cum additio Jure
Ejus Rei presens Requisivit quam peragat Jaxta provisum
Reliqua ut in priori. Publicant Mtis Jud.

Magnus Silvester Kamienowski Castellanus Visogrodien. Act
Cor. MM Kuczkowskie Notarios Cor. Zabrowniens. Act
Alter
Actorea per S. Antonium Wasnikii B.C. Loci Actata per S. Adamum
Miłdowskii Cameranium Trib. Loci Coram Judicio mox
Comparentes decidendo Litationem Partis actoreae Parti Act
Judicium Decernit Litatores Actor Realitatem Citati
et Summae Pieni Millium Symphonum sibi debitae a M. Fran
cisco Zakrzewski Venatore Zbruskiens. Contractae Comp. Act
Sequens Judicij post quam Compertationem Act certam
vel non Judicium Decernet id quod Juris erit Et Actum ad
Judicium editum.

S. Antonius Kaczkowskie Act Cor Mr. Stanislaum Skrzetuskie
Alios Citat
Actor Mal. Citata per S. Antonium Molenski Cameranium Brzes
Zaruskiens. Coram Judicio presens Comparens et Sacramta Judi
cium Decidendo Citationem Partis actoreae Parti Act ad Ju=
dicium Suum editum Recepisam ope Compatronem Partium
utriusque pro Informatione Officiendi Judicij Lati per
Sequens Judicij adivenit Declarendo Litatores Partes utrag.
pro ejus Sequens Judicij Comparend Et

Jus Adamus Smolenskie Act Alii Cor Serpidam et
Sophiam Morelka Jozwowicz Friedeum Drobinen et
Alios Citat
Actor Mal. Panes Steram post aresturn Limiti Condemnatis mut
uo Fidei plici Regesto Continetes permittet Com ad Litationem S.
Boli Loci Lapidis pro pergenda Executione pro peata pro ejus
pragat
Decidit Mnis Judex

Jus Alexander Laurkowskie Act Cor S. Ludovicum Dobrow
skie Act Alios
Actorea per S. Valentinum Brudzynskii B.C. Loci Citata per S. Valenti
num Zoltowskii Praefectum Castri Loci Judicium decidendo Lita
tionem Partis actoreae Suam ad Judicium editum recepisam
ope malem Compatronem Partium utriusque pro Sequens
Judicij Lapis adivenit Et

Conventus Joannes Bobrowskie et Kostrowskii Act. Caspari
Contra pro Kowalewskie Act Caspari Alios
Actorea Caspari et negotij Citata per S. Adamum Lossowskii et Pleado
rum Bobrowskii Conventum Quaramonia Mal. Citata Caspari
negotij actoreae per S. Carolum Lewandowskii Lev et aduocatum Ill
mae Mal. Citata Coram Judicio presens Comparens et Sacram. Judi

Prnd diparent et se condemnare permittent Bovinde de
ceo inter condemnatis prout in simplici Regesto continet
cum S. B. ceqvis qvs pagab juxta ejus Publicavit Mihi Judex
Act dAlij cor Respivos Calamor Jalubouiz Solidayum
Jud Gzmcd dAlios Act
Actorea prout supra citata prout supra Quoniam religui pre-
senti in Prno diparent et super se condemnatis nem obtinere
permittent Pvende Leper ejs decernitur condemnatis
prout in simplici Regesto inbretur et qvia presens ad
judicidzem sufficienter dem Lespenditur Ad perogendam
per Executionem additer L. Pregrativs qvivis quam pera
gat juxta prospexem. Publicavit Mihi Judex
Gzmcd
Jud Act cor Respidum Infidelem Levele Mancshi Sit dAlios
Actorea prout supra citata prout supra Pandem Quoniam
Religui citati diparent et se condemnare permittent Bo-
inde Superdiparer decernitur condemnatis prout in sim-
plici Regesto inbretur cum additione L. Pregrativs qvivis
quam perogat juxta prospexem. cum comparer causa ad
spenditur ad Prnem et Remissionem Indentes. Publicavit Mihi Judex.
M. Bartholomeus MaZovieckii Tabellio Zgorskiez Act cor
M. M. Kuzlowskie Notarios Cer Bobrownicen Cit dAlios
Actorea per L. Valentinum Brodzynski Plenipotentem Inscriptum
citata per L. Valentinum Lotkowski Vel Boc Coram Judicio pre
cer comparcd et coram Judice Contumeres et Judicium deducendo
Citationem Partis actoreæ Partis citatæ Lecta Judicium dictam
recognoscunt malem Compositionem Mpcum Kuzkowskiak
Notariorum Castri Bobrownicen Judicium presens pro Infor
malide Judicij Lej in sequelis Judicij adcidentis et Con
servatoris Prnis.
Cus Josephus Gotkowski Act dAlij cor L. Thomasz
Gothowski Citat dAlios
Actor pnaliter citatus Simul et actor L. Thomas Gothowski pnaliter
Actor pnaliter citatus per L. antonium
coram Judicio L. Joannes Warnicki Judicium Plenipotentem Coram Judicio presens Com
parcd etc. Judicium Deducendo Citationem Partium et causæ
dels modeo ad Judicium presens dictas Pandem non Com.
Cus Casimirus Brochocki Act dAlij cor Jos Prochowskie
Albios Act
Actor pnaliter citata per L. albertum Prochowski Suo et L. Mariannæ
Dobrska primo de L. Apolinari Bortki cuendi ad presentem vo
Cerserte Sua personaliter meh Deducendo Citationem Partis actoreæ
rea Partis citata Lecta ad Judicium dictam Judicium decernit

Protestationis et Citationis Partis actoreae eidem Dat et Concedit Dilationem Inquisitionis per utramque Partem In sequenti Judicijs Evidenda etc.

G. Putowski Actor Conc. G. Korzybski Citat. et Alios

Actor praemittitur Citatus per G. Valentinum Brudzynski B. C. Plocz Judicium ad repositionem Comparentis a G. Joanne Korzybskiego Causas suas In Judicijs Castr. Visnen. attentante eidem Dat et Concedit Dilationem Majoris quam probare In sequenti Judicijs Liberatorijs Documentis probare tenebitur etc.

G. Thomas Chyczewski Actor Conc. Infideles Judaeos Jacob Chart Jicke Ascend. Judaeos Drolinen. Citat. et alios

Actorea per G. Valentinum Brudzynski Tandem Iterum post arestum similis Condemnatio prout In simplici Regestro Continetur permittitur cum additione G. Burgrabij C. Plocz Cujusvis pro Executione quam juxta processum peragat

Publicavit Mnbis Judbis

Gnus Lucas Rudowski Actor et Alij Conc. G. G. Rogienski Citat. et Alios

Actorea per G. Lucam Rudowski suo et aliorum actorum nomine praemittitur Citatus per G. Thomam Rogienski Judicium officij praesens Decidendo Citationem Partis actoreae Parti Citatae Suum ad Judicium editam Decernit Quatenus Canem venaticam actoris propriam apud Citatum existentem Citatus ab actu praesens In Duabus Septimanis etiam ad manualem Inquisitionem cum Canicula parvis Citatus extradat Sub Poena Bannitionis in primis et proximis post Contraventionem Incidens Judicijs publicandis et Conservatis Terminis.

Jac. Actor et Alij Conc. Haeredes et Possessores Bon. Butkowa Citat. et Alios

Actorea per G. Lucam Rudowski suo et aliorum actorum nomine praemittitur Pro interesse G. Adami Girzynski per G. Valentinum Brudzynski B. C. Plocz Pro interesse GG. Joannis et Antonij Bonkowskich per eundem Quoniam Reliqui Citati praesens in Termino disparent et se Condemnare permittunt Proinde super ejus Condemnatio decernitur cum additione G. Burgrabij Cujusvis pro Executione quam peragat juxta Processum cum Comparens Causa praesens ad Terminum ex Remoto Gnaf. suspensa Publicavit Mnbis Judbis

G. Albertus Maliszewski Actor et Alij contra GG. Bidkowskie

Actor praemittitur Pro interesse G. Josephi Citat. et alios Wornicki et quoniam Reliqui Citati praesens In Termino disparent

et se condemnare permittent Proinde Leges ejus dem jubent
decernitur condemnatio mox in simplici relatione facti contenti
cum additione L. B. Casimiri Regis ejus dem pro executione quam pe-
gat Juxta praescriptum Casimiri Comparens causa ad finem ex Re-
vidit finem desiderata. Publicatur

N. Chamski Ens pro Plocen Actor contra M. Radtkowo.

Ens. feria 3ia post Dom. Oculi et alios.

Actorea per M. Joannem Chamski Ens in fendam Plocen pro
Actata per L. Valentinum Bradzinski B. C. Plocen Judicium
officij praesens decidendo Actatorem Partes actorea Partes Actate
Lium ad Judicium edictum Decernit Quatenus M. Radtkowo
Actatus Honestus Thomam Premoyski Molitorem pro
Legueay Judicij statuat &c

Ja. Actus et alij Com Judaeum Synagogam Sieprcen.

Actorea per M. Joannem Chamski Ens in fendam Plocen Luw et
Andream et Abrahamum Chamski Ens in fendam Plocen alios de
nime maliter Actata per Perfidem et Infidelem Judaeum Synago
Sieprcen Sepulcrorum Luw et Actus Synagogam Plocen me
malites Quam Judicii praesentem Comparens et Actus Judiciter
traverseay etc Judicium officij praesentem decidendo Actatorem
Partes actorea Partes Actatas Lium ad Judicium edictum
cernit Quatenus Partes utraq; Inquisitiones suas Judi
ciis Judicijs per easdem Partes Actas reponant Instan
tias et Juramenta reponerunt ad Lectionem earum Inqui
sitionum Intervenit Quibus lectis et personnes veracum
tratinates et perpensis quando quidem ejus dem Inquisitionibus dem
candem Synagogam Sieprcen Mensuram pretium Partem Actatam
aliquot alios pro mensura Vice Palatinali elevatam inuitam pro
suerali sonmodo sui Conservasse candemq; Mensuram Actatam
hominibus Palatinatus Plocen pro emendo seu dividendis pro
menti Subministrasse et porrexisse Damnum exinde Jubo
Palatinatus Plocen Intulisse Proinde Judicium officij praesens
Impositum per eadem Synagogam Actificatione publici Dam
reputata Non nisi Penibili pro ejusmodi pro crepei admixtione
Decernit Quatenus Eadem Synagoga solvat Populo Vadicum
reale in et pro Festo S. Laurentij Martyris exac
reng pro anno proximo Quam actus Salis Plocen ad non
Sub Pena Bannitus Circa manifestationem faciendam
Sicut Contravenientes Publicanda ad manus Actoreas Pfi
Chamski Actati Judicium Vindicantium Judicio vero pre
sum Inhibentes Sub Pena Banitionis et Regestri Penalis
publicanda Solvat. Nihilominus Judicium Synagoga Mensu
Personae Decorum Judicat. Quatenus Eadem Synagoga
per M. Vicepalatinum Plocen in Principalium Civitate Plocen
Judicium Plocen ad Commentum usum Omnium Accedentium
rum sine pena Injuriis utanter et mensuram adaquate Ubi

Stryph Cercat aliasq mensuras in privatum suum modum sui hucie
Synagoga et quevis Persona Judeorum habere Lub Penis Legibus
Pro Vallatis ad instantiam Capituli Juriensis extendendis Cerat. nun
adducat. Jn Solutionem vero Condemnationis ex Parte altorum Super
eadem Synagoga in Judicio officij presentis obtenta Solvat Penam Sim
plicem quatuordecim Marcarum Polonicalium eadem tam Citata quam
Unidicentibus Juriarum altoribus. Partis in tempore et Subsignore
Legrasio Judicio vero per medium inuinstantis Sub Pena Banitionis
et Regestro Banitorum Publicanda Solvenda.

P. Joannes Kamienski Act et Alij Cum J.J. Monasterenses et Alios
Actorea per S. Albertum Chmielewski B.C.Plocen Juratum Plenipotentem
Sandem Steram post arestum Simili Condemnatis prout in Simplici
Regestro Continetur Cum additione S. Borzobohy Plocen Capitularis pro
executione quam peragat juxta prescriptum peragat
Publicatum.

P. Albertus Kamienski Act Cum J.J. Nazarenses et Alios Act
Actorea per S. albertum Chmielewski B.C.Plocen Plenipotentem Juratum
Sandem Steram post arestum Similibi Condemnatis prout in Simplici
Regestro Continetur Cum additione S. Borzobohy loci presentis
Capitularis pro executione quam peragat juxta prescriptum
Publicatum.

P. Caponski Act Cum J.J. Monasterienses Act et Alios
Actorea per S. Valentinum Brudzynski B.C.Plocen Juratum Plenipotentem
citata per S. Albertum Chmielewski B.C.P. Coram Judicio officij presentis
Comparere Judicium decendo citato non Partis actoreae Parte citatae
debitum ad Judicium dicti Decemiti Quatenus Similmodo Centum decem
Septuaginta in eum demissionis apponum et probatum Super Bonis
Adriani magni Sibonem Scripto manuali die 4ta Augusti Ordis. anno
per citatos subscripto in personam actoris Lenientis ad Solvendum
asseveratum et Judiciorum in et pro Gratino Festi Sanctorum
Regum anno festivo proxime futuro. Coram actis Castri. Plocen
Sub Pena Banitionis circa Manifestationem non faciendum die publi
canda J.J. Monasterienses citati Papuerdi ad manus et quietationem
actoris Solvant Simili Pena Simili Mercarum Polonicalium Parti
Cum Summa Judicio vero Juriantis Sub Pena Banitionis ex
Regestro Banitorum publicanda Solvenda Cum provisione ad eadem
Summa proveniens per medium Computanda

P. Kiersz Kusbi Act et Alij Cum J. Charzynski Act et Alios
Actorea per S. Antonium Wornicki B.C.Plocen citata per S. Valentinum
Brudzynski Affectantibus Partibus recitatur Causa ad quietandum

P.S. Barcikowski Act et Alij Cum J.J. Missionarios
et Alios Act
Actorea per S. Philippum Barcikowski Suo et absol actoreae procuratoris
citata Per Interpretem J.J. Missionarios Seniorem per S. Valentinum
Zotkiewicz B.C.Plocen Primum Interpretem religiosum alterum per S. Franciscum
Sulinski B.C.Plocen Jurem Partibus apparentem a J.J. Pachomio Cistercienses
producere Plenipotentiam Jnstante Tandem ad Deponendum Compa
rentis a J. Pachomio Cistercienses mandato ex quo Causas Lucis in publicis Publicandi

Leni Lublinens Majoris in portantia absentis diem dat et prædict
Dilationem Majoris quam probare literalibus documentis inde que
Judicis probare tenebatur

J. Kierski Act Cons J. J. Kamowskie et Alios Act
Actor prohibes citata per S. Valentinum Brudzinski coram Judicio pres
Comparet Satisfaciat Pars citata Dilationem Numinentium ad
Testes Judicis Libr Processus de Juridicanti Satisfecit Expediant
In experimenta Recessum est Condescensionem P. Nicolai Jovan
Leuski et Andrij Yanicki Burgrabiorum Curiæ Regiæ Judicium adiuvan
Quod DD. Burgrabij eorum absentia non obstante Capitali tempore
præviæ assistentiæ Partium de cui adventu faciendo mutuo Partium
Tempus Conducendi Condescensum ad fundum [illegible] cum Turniewo
de Sortibus communis Bonorum Turniewo Magna post fata olim Nic
Marianum Szasniewski et olim Nic Catharinæ Jonczynskie proge
nitæ Filiis ab Matris progenitis hereditariis in ædibus devolutis
vestigabant de desolatione aut reparatione antiquis aut de pertin
Jnemineationibus Inquisirent Inquisitiones peritorum Judicialis caperent
competent caperent Summarem Solutionem et prætensionum
Confinationem cui a quo competeret Juramenti Contestationes et Litis
tes prætensiones Partium pro exigentia Legis Instituere ac Proba
dicent deinducebant et madentibantur Legis Act querum de
cisioni Partes parere et acquiescere ac Judicatum pati Lub Pœna
Banitionis illo in Termino Lege Porta contravenientes publicandæ
debebunt et tenebuntur Lustr Pœna Nicolaum Marcarum Polonicas
Parti per Partem Compensanda Judicium vero Latidem Lub Pœna
Banitionis ex Regesto Penalium publicandæ Solvendæ Litis Compa
Documentis et Juramento Comparent

J. Saiserdy ossia Virgo Adulta Act Cons M. Lusienij
Jeli Verdaticen Latticiscen Act
Actrea per S. Albertum Chmielewski Jmperium Plenipotentem
Quæ Iterum post arrestum Limitis Condemnatio prout in simplici
Regesto continetur cum additione S. Burgrabij Lapidis pro exacto
quam pœna processum peragat Publicatum.

M. Lubiszewski V Notarius Terræ Plocen Act Cons J. Ko
mum Kosielski Act et Alios
Actrea per S. Nicolaum Bazienski B. C. Plocz Citandum Iterum
post arrestum Limitis Condemnatio prout in simplici Regesto
Continetur permittitur cum additione S. Burgrabij Lapidis præsen
Lapidis quam peragat Justa processum

Publicavit Mihi Judex.

L. Franciscus

Jus Franciscus Leszczyński acl Con. P. Chudzyński acl & Alios
Actor prāliter Tabellā Stephen post Arestum Similis Condemnatis mo-
ut pr. simplici Regestro Continetur Cum additione S. Burgrabij Loci
presen. Leges vel pro Executione quam pōta prosequem petat

Jus Benedictus Sromirski acl & Alij Con. P. Alexandrum Petry-
kowski Citat & Alios
Actorea per S. Valentinum Brodzynski Citata per S. Valentinum Zolt D. 1/4
B. Plen. Tandem non Sunt.

Jus Antonius Siemieński acl & alij Con. P. Piotrowski acl & Alios
Actorea per S. Antonium Siemieński et alios acl me prālis Citata
pro Interesse S. Josephi Piotrowski per S. Antonium Wronicki B. Plen.
Et Dominum N. Stephanum Szczypiorski presentem in Mō disparet et
se Condemnare permittit Proinde Super eadem disparente decernit
Condemnatis ad quam pergendam Additis B. Plen. Siemiński lo
ci presen. quam peragat Juxta Prosequm Cum Comparente
Causa ad Finem ex Remissione Judicem Suspenditur.
Publicatum.

Jus Andreas Małkowski acl & Alij Con. P. Ludovicum Szczerbiński
acl & Alios
Actorea per S. andream Małkowski suo et Consortis Suo nomine prā
Citata Seniel et actorea per S. Adamum Piłdowski Camerarium Prud. Mo
cen. Et quoniam S. Sanctitas Stanislaus pervetusta Partem adulatas
presen. in Mō disparet et se Condemnare permittit Proinde Super
eadem disparente Condemnatis Seniel prout in Simplici Regestro Con
tinetur decernit et Causa presen. Cum Comparen. Suspenditur
ad Finem ex Remissione Judicem Cum additione S. Burgrabij Loci
presen. Leges vel pro executione quam peragat pōta prosequem.
Publicavit Mihi Judici

S. Joannes Zaleski acl Con. M. M. Zaborowskie et alios acl
Actor prāliter Citata pro Interesse MM. Kurzbowskich Prigiem Bartholo-
mei Capitani Districtus Bni Josephi Orzechowski Senioris Hoc Mighae-
lis de Zaleszczyn de Zaleszczyny Zaborowskich per S. Adamum Piłdowski
eskich Camerarium Prud. Mod. Pro Interesse M. Petri Zaborowskich de Zale-
szczyn de Zaleszczyny per S. Nicolaum Zagorskich Judicium ad respondi
rem Comparentes M. Petri Zaborowskich de Zaleszczyn de Zaleszczyny
et quo Causas suas in Judicijs Primarum Regni Lublinen. Majoris
Importantiae attentat Cuius Dati et Concessi Dilatationem Majo
ris quam pro Corroboratione Literarum Documentis Subsequentibus Ju
dicijs probare Tenebitur Cum Comparentibus ne Causa pro
sens ad Finem hanc Lis Suspenditur et Finis in Judicibus Scri
bis Conservatur.

Jus Thomas Starczewski Actor et alij contra N.N Za-
domskie Conjux et Actor Citt.

Actor Simul et Citatus malitiose Citatus Simul et alterca per Dnum Ad-
vocatum Suum et alios Citatos et alter me maliter ad affectatorem
Partium utrarumq; super contenta Protestationum et Citatorum
Partium earundem Judicium presens dat et concedit Citatorem
Inquisitionem per Partes utrasq; educendas In Legum Judicij &c.

Jus Joannes Krzyżewski Actor Capsandæ contra S. Martia-
num Cołtkowski Actor Capsandæ.

Actor Capsandæ et negotij Simul et Citatus per S. Joannem Krzyżewski suum et alios con-
altorum Capsandæ et negotij Citatorum sine præjudicio. Citatus Capsan-
dæ et negotij Principalis citatus per S. Martianum Cołtkowski suum
alterum Citatorum Capsandæ et alterum negotij sine præjudicio Judi-
cij præs. Decernit Judicium Quatenus S. Cołtkowski procedat con-
tra S. Krzyżewski In Judicio officij præsens perducti et citati Pri-
vilegii et Quæstionem edixit Suspensa resolutione Responsorum
Partes Inquisitiones suas in antealtis Judicij ductas Instantiæ
et gubernam reproducerent ad Lectionem Inquisitionum Indescendit Quo
spectat Pretensam ademptionem Feudorum restitutionem nec pæna
ejus Condescensionem ad feudorum Honorem Szelig major &
Kentini Zołkowski et Valentini Brudzyński Barrabion Castr. Proced.
adivenit Lex &c. Szczerbij cujus alterius non obstante Capitali
tempore præsid. cessatione Partium utrarum tempestiva Indus-
de Condescendi ademptione feudorum Inquirent Inquisitiones
nis necessitas postulavit Justitiæ expedient Comportabilem
Documentorum Juncti Solutionem Summarum quæ re-
gales apparuerint Juramenta approbabant Confessionem pro
fessionem Lex a quo Competent decernent et finaliter pro
Exigentia Legis et Juramenti Justitiæ decident et mixtorum
Judicium vel Legis Decisionis Partes utrasq; parere et acquiescere
ac Judicatum Sub Pœna Banniendi ille in Prohibitum Partis
Contravenientis publicanda debebunt et tenebuntur Lucta Pœna
Victum Mortarem Polonicalem Partis per partem compensanda
Judicium vero totidem sub Pœna Banniendi ex Regesto Penalium
publicanda Solvenda. Duo vero attinet Violentias cassel Violent
Damna Damnis uti sibi mutuo illatis compensanda ac re
et declarat. Inquisitiones vero ad presens reservatas Denuo ob
jiciandas et Partibus utriusq; extradendas censet. Reservatum
Sublato vero Condemnationis præsenti in Judicio obtenta &c.

Jus Nicolaus Kowalewski Actor C.S. Actor et Alij contra
Korzybskie et alios Citt.

Actor me maliter
Actor per S. Nicolaum Kowalewski suum et alios Actor me maliter
Citatus per S. Valentinum Brudzyński Not. Proced. Judicium decidendo Sta-
tionem Partis actoreæ suum ad Judicium Partis Citatæ dictam dat et
concedit Detalionem Inquisitionis affectanti Partis Super. Contenti
Protestationis et Citationis actoreæ Partis per utramq; Partem
In Legum Judicij educendæ &c.

S. Stanislaus

Jus Stanislaus Szumanski Act Cur Alij Con J. Niedrowski Citat Allios
Iter mutuo Pandens Jterum post ariter Pondens Non Sunt.

Jus Act Alij Con Jsrum Adamum Komanski Citat Allios
Litora et Citata per S. Stanislaum Kuriowski Leo et alios actorum et Citatorum me mutuo Citta et mut et actorea per DD Adamum Kuriowski et Marianum de Kotowskie Jurium Consules et quidem Conventionem apistentia mariti sui et aliorum Citor et actor limites mutuo Judicium officij presidere Decidendo Citationes Partium utrarum Causam ad Judicium sibi mutuo editas Ad affectationem Partium Causarum Super Contenta Interstationem et Citationem dat et Concedit dilatationem Jnquisitionem Jn sequens Judicijs per utrasq Partes edu cendarum Vj

J. Szulerscy Act Alij Con Relict ob Scires Si Jo Kondrachi Cit Allios
Actorea per S. Joannem Julinski Cl Plocz Leo et alios act me mutuo Citata per S. Adamum Modzelewski Camerarium Prem Plocz Jurisdictum Plenipotentem Venen Partem actoream Parti Citate Docere de Jure et Contentis Pandem Non Sunt.

Jus Wolinski Act Alij Contra Jus Stankowski Cit Allios
Actorea per S. Casimirum Wolinski Leo et Pigillo Suo me mutuo Citata per S. Antonium Stankowski suo et Procuratorio suo Venen Partem actoream Parti Citate Docere de Jure et Contentis et sua viam non docet libera Pars Citata a Jure ad presens prosequendum.

Jus Silowski Act Alij Con S. Cyprianski Cit Allios
Actorea per S. Antonium Warnicki Cl Plocz et Jmerum Plenipotentem Citat per S. Valentinum Prudzynski Cl Plocz Plenipotentem Jmerum Venen Comparentem a S. Radwanski producere Plenipotentiam in instanti et gloriam non produxit Unde Libera Pars Citata a Jure prosequendum Citatur ad presens

J. Thomas Cyprianski Prefectus Lovicii Armatura Act Con
J. Radwanski Cit Allios
Actorea per S. Valentinum Prudynski Cl Plocz Plenipotentem Jmerum Citata pro Interesse SS. Antonij Casimiri Radwanskich olim S. Valentini Radwanski per S. Antonium Warnicki Procuratorem retiquo Citatis per N. Stanislaum Kraiewski Judicium dirigendo Citationem Partei actoree Parti Citate suam ad Judicium editam ad affectationem Citate Partis Dati et Concedit Dilationem Jnquisitionis Super Contenta Protestationis et Citationis Partis actoree Jn sequens Judicijs per Partem utramq Eundem Vj

J. Frankowska Virgo adulta Act Con Relict et Scires ob Mtm Nizelskich Castellani Raciążen Cit Allios
Actrix in apistentia S. Martiani Radwanski Citata per S. Adamum Malesz Petrix in apistentia S. Martiani Radwanski Citata per S. Adamum Malesz Camerarium Prem Lanciciense Venen Partem actoream Parti Citate Docere de Jure et Contentis Docuit Prosequentur. Mortuus

Pars citata ad Judicia Tribunalis Civilis Posnaniensis non admissa Protestata
Judicium cum Parte Comparente Judicium decidendo citandi eum Partis
adversæ Partis citatæ ad Judicium citandum ad assistendum Partis citatæ
dati et concessi Dilationem ad munimenta ad quæsum producenda necessaria
in sequens Judicij Terminum

Relicta D. N. Simonienski Camerarij Granicialis Visp. gros
Acta Coram J. J. Nowakowski et Alios
Actrix per S. Adalbertum Brudzynski Plen. Procur. citata per S. Adalbertum
Actrix per S. Valentinum Brudzynski Plen. Procur. citata per S. Adalbertum
Simienski Plen. Procur. Judicium ad repositionem Comparentis
Ignatii Rozanowski ex quo Causas suas in Judicio Tribunalis
niunias in Praemissis citatis majoris importantiæ attentat quem
probare Literatorii Documentis in sequens Terminum Dilationem
et concessi eius citato Dilationem majoris

Jgnatius Stanislaus Duplicki Actor et Alij contra Relictam et
Successores ab. D. Francisci Duplicki Actor et alios.

Actrix per S. Valentinum Brudzynski Plen. potentem prescriptum Actor
per N. Mosinnam Jozefczyki ab N. Francisci Duplicki Relictam
Consortem viduam suos et alios Actores me præsato Judicium decidendo
citatos ad Actionem Partis actricis Partis citatæ suum ad Judicium
citandum Stanislaum Duplicki Manifestationem coram
Partis Plen. Feria quinta Bridie Festi S. Hedvigis vidue et Recte de
Ordo omnia in ordine recessus a Donatione per S. Francisc. Duplicki
Duplicki ut personam S. Stanislai Duplicki recognita fuisse suam
Mosinnam Jozefczyki olim N. Francisci Duplicki Relictam Consortem
coram actis citatis Partis Plen. Feria Tertia post Dominicam Reminiscere
anno Currenti recedendo a Jure admittatitio sibi ab codem
Actrice
sericus præsenti in Judicio reponendi Proinde Judicium Jus
sum præsens non subsistere Judicio suo advenient sed causa
obstantibus præmissis Manifestationibus ad Judicium Præ
Plen. propri Districtus Judicandum remittit et Jus reservat
in suas Partes ulnas Primus Juris quæ Judicij peremptorie

Jgnatius Casimirus Dyski Actor et Alij contra N. N. Zakowski
et alios Actos

Actor mobiliter citata per S. Laurentium Zakowski Judicium
suo et Patrui sui me præsato coram Judicio citato decidendo citatos
Partis adversæ Partis citatæ suum ad Judicium citandum Judicium ad
assistendum Partis citatæ necessarium esse ad fundum Bonor
Zakowski Capi Nicolai Kowalewski et Valentini Brudzynski Bo
gratiosi Partis Plen. advenient Curi S. J. Burrabij. Captato tempo
media aestatione de adventu Curi tempestivi multis Partium Jem
ptu Conducendi Condescensum de fundis Bonorum Zakowski Jn
quirant Inquisitiones expedient Provisionem a Summis Jegu
legales apparent solutionem Jurium et Prætensiones Jem
Partium pro Justo et æquo nihil intactum et præsolutum decid
dis judicabant et moderabuntur Quorum vel Ejus Decisionem Par
citatæ parere et acquiescere ad Judicatum peti sub Pœna Bo
et omnis obtentu non obstante

netidnei cliem Sgran[us] S. Gregorabie Condueend Condeceneend
in Prind Leper Parte Contaveniet publicanda debebunt et teneb
Luda Pena Priem Marcarem Polonicalis Parti per Partem Sm
pensanda Judicio vero totidem Juramenti Lub Pena Banne
nei et Regestri Senatuem publicanda Solvenda

Jesus Carolus Siedlecki Actor et alij contra J.J. Sikorskie
Actt et alios

Actorea et Citata per N. Carolum Siedlecki Suum et alios Actt et Citt
me pñaliter Citato Lenual et actorea per N. Matheum Litwinski Sy
et alios suos Actt et Actt me pñaliter Judicium offerens Lenda
Citatidnem Partium utrarumq; cum ad Judiciam et tes ad affe
tidnem Partium utrarumq; Incapaciorem ac Sufficientiorem Bonor
Jonybie Majori Condeceneaciorem P. Barabbarum Nicolai Sou
leardi et Valentini Bradynskii adeo ut Suum J.J. Barrabbarum
absentem non obstante Citato tempore prefixo accusatione Partium
tempestiva mutuo Partium silentio Condueend Condeceneend de
adeptidne Jandorum Inquirent Inquisitiones Juratarias exped
ent de violenjis et Damnis Juvestitajabent Pretensiones
Lingulas Partium utrarumq; pro vero et equo naturitantum
et presolutum rechingend decident discutiabunt et medrabunt Juorem
vel Cojus Decisioni Partes parere et acquiescere ac Judicatum Pa
Lub Pena Banitidnis cum Sgran[us] S. Gregorabie Condeceneend
super Parte Contaveniet publicanda debebunt et teneb Lud
Pena Priem Marcarem Polonicalis Parti per Partem Sm pensand
Judicio vero totidem Juramenti Lub Pena Banneitidnis cum
Tribus Doctor Super Parte Contaveniente publicanda Solvenda

Jesus Casimirus Swierbocki Actor et alij contra J. Bro
mirski et Alios Actos

Actor pñaliter Citato per S. Valentinum Bradynskii B. Cl. Judicem
ad Reportidnem Comparentis a S. Benedicto Biennali Citato
ex quo Causas Suas in Judicijs Sett Kiel Holmend Majonis Jur
portantis attentat dat et Concedit dilatidnem Majonis ad Sett
quam probare in seguen Judicijs Literalibus Documentis tend

N. Joannes Ramski Actt contra Jos Wyszczenskie Actt
et alios

Actorea per S. Adamum Nikodemskii Canonicum Wlo Plocen
Rendes Literas portarentum similis Tenden Citatidnis juxta Ju
Regestra Sententiarum per nullitates cum additione J. Burgrabij Loci
pridem pro executione quorum peragat Juxta mos Jpsum.

Publicatis

S. Albertus Leszczyski Actt et alij contra N. Murawskie Actt et alios

actorea Lenual et Citata per N. Albertum Leszczyski Suum et alios
Actt et Actt me pñaliter Citata Lenual et actorea per N. Franis
Morawskie Suos et alios Actt et Actt me pñaliter Coram Judicio presen

Comparad et Lecum Judex Contradictor Manuem Partium Contradictis in Jure
Audientium et Auditis Hinc et Audito Judice Suo Decretat
Judicium Quatenus Partes ultra Inquisitionem suam Judicialem Antea
Deducta reponant Instantiae et Cognitionem reponerent et Lecta ne la causa
Inquisitionem Condescendo Quaelectis et per omnes Ejus instantias deliga
ter tractatis Dicimus et Pronunciamus Nos ad alterum Jnocentium Albertum
rentis et Jacobi Vidy Jncolarum Civitatis S.S. Franciscum Parentem et Stepha
num Filium Moravskie et Laborioseum Joannem adolescentem Quando Jn
den ex reposita Jnquisitionibus deducitur per Laborioseum Joannem adole
scentem cum Nli Agnete Jacobi Filia Jnuxoria praesentem cum ipse
ex post per Nlem Stephanum Filium cum eodem Joanne adolescente Nli ado
no Jacobi Filio in eius dicenti esam obredipse et in caput de culo
Cobulo respe Nlem albertum Jacobi Parentem actorem de delictione
filij sui adeundem ipse et defendipse Nlem vero Stephanum Moravski
Filium sum quis pro pacis procedendo Lapes notelis de tunc ipse hinc
scribus destinatis prata Jnde existentia compabulo pe dem Moravs
Parentem Requirente Nli Alberto Jacobi Parente de Nobilis Stepha
Moravski Filio Administrationem Justitiae caueripi non praebuipse mutuo
Partes utraq sese Lesipe defendipse Quo audito ad actatem D. Pauli
Jacobi Parentis et Stephani Filij Moravskie et Joannis Anastasii Jan
tenti Polinuli Contra Nlem Albertum Parentem Adamum et Nicolaum
Filios Jacobi formatum Siquidem ejs de Jnquisitionibus coram Nli
Alberto Jacobi Jacobi Civis de pacis pellentem cum Notario ibi
phano Moravski cum Lecum Jn via Ordinis ipse et ibid Lecum
Jacobi Parentem in causa ad Jnuitientes D. Albertum Jacobi Parentem in causa
ipse ad Jnuitientes D. Stephanum Moravski oppresipse in tempora
Capitis Cobulo culnerasse, pro his proprescribus Partes ultraq prae
mennipse Declarato Sententiando Declarem Stephani Moravs pro
demeritis Jnori quae Jacobi pro ejs proprescribus Jurium Partium tra
ctatis hinc et ab acta presentia in octodecem Septimanis Jmediantibus ex
tens hinc et ab acta presentia in octodecem Septimanis Jmediantibus ex
Lapsionem Jerminum et quae D. Moravs per spatium Duarum Septi
manarum Jnori veri Jacobi per spatium unius Septimanae Jni
tinuent et capeant nec non in expensis de Jure Liquidandis Mo
ravskich D. Jacobi et D. Moravskich pro decem Marcarum Polonicalis D. autem Moravs et D. Jacobi
pecun Marcarum Polonicalis D. autem Moravs et D. Jacobi
pecun Duplicem quatuordecem Marcarum Polon Sub Pena Dam
nis alca Manifestationem faciendam in expensis de Jurium D. Mora
vskich Jn ibidem publicando sibi Mutuo Lignanter Parentes Jntere
dendo filios Suos Solvandi sive Jnori Moravs ex Penalitatibus Jnori
Jacobi Jllo in Primo detrunc. Judicio vero carentes Penalitatibus
per actionem Partem per medium Jnhibitahi Sub Pena Damnidi ni
ex Penalitatem Legesto publicare Solvendo Adolescentem de nizlo
annem D. Moravskich Parens pro Jnd Solutionis Marcarum Pote
adjudicatorum pro Jammendi pleni respectu ejs illicite expen
statuat Decem statutum Judicium presens per Nlem in Jno
publico ante Cancellariam Jamibus per quae Regis Castigan
dum ese arbitratus quem D. Moravskich Sub Rigore expiad Statuae
tenebitur Ultima autem Partes ultraq Jn Sequens Judicij Compro
bent post quam Comprobationem subscribabam vel non Judicium de
cernet d quod Jnri cit Ofi. Actde cum Damna mutuo sibi
illata Damnis Compensandae ese vult D. Declarat.

S. Joannes Auerbo

N. Joannes Kuczborski Dzierzkiewicz Woiewodzic Actor contra Successores Olim Joannis Grabowska Actor.

Actor primaltus citata per S. Petrum Adbreandi Lic et pub Actorum Scribam me primaltus scrum Judicio praesentem Comparens et scam petitam contra tenorem citationis Judicium decidendo citationem Actoris Petitoris ad Judicium praesens edictam recepisam cepe condescensionem ad Bonos Statuti Judicij Lui absentia eorum non obstante adiuvavit Quod Judicium capitalo tempore praevia partium avisatione temperative mutuo Partium sumptu Cruciendum condescenderam Solutionem et Levatio nem Summarum cui a quo competeret finiret et determinaret aut reparationem Bonorum ex Laborum Subditorum figuret et quitationes si quas capitas postulavent expediet Inventarium cum Statu Bonorum Comprehendit Decretum Judicij Prius condescensionis in toto exequet Comportationem Inventarij Statuti Bonorum ante omnia finiret et determinatos et Linguatas pretensiones ex pendo Bonis Statuti pullulantes Inter Partes decidet diiudicabit et moderabitur Cujus officij decisioni Partes utraq parere et acquiescere ac Judicatum pati sub Pena Banni in Judicio illo in Prio super Parte contra veniente publicanda statuenti et irrebuntur Quita Pena Prium Margarum Polonicalis Partij per Partem impensandis Judicio vero solvendum in Lata Pena Banniti ex Lege extra Penalium publicanda solvendi.

N Nakwaski Notarius Prius et Orc Wojewodzic Actor contra Perill Andream Zolkowski Abbatem Sloc Ordinis S. Benedicti Actum.

Actor M. Clemens Nakwaski Notarius Prius et Castr Wschowien mandato Illustrissimi et Rndmi Andreae Albertus Zolkowski Abbatis Sanctae Crucen Sloc Ordinis S. Benedicti Procuratoris ejusdem Abbatis Sanctae Crucen Sloc Ordinis S. Benedicti Procuratorio nomine citato per S. Adamum Mikowski Camerarium Prius Sloc Procuratorem Plenipotentiarium Partem Actoream Partis citatae de Termino et Contentis Et quoniam Pars Actoria Prius Judicium Causam presentis non equipriangit Partibus Monet Pars citata ad Judicia Tribunalia Sloc Petitoria non admissa Protestatione Judicium Causa Partis reprotestatur. Quidem Pars citata transfusionem super Summam cijitati Illustrissimi Dominum Stephanum Wandalini Originali quinquagenta Millium Zyphone per M. Stephanum Wandalini Venatorem Terra Losanen olim M. Alberti Zolkowski Subsidiis Prius decreto Judiciario Super Bonis Villarum Suempa Letkyno et Bialobrzegi Insertis provenientem per M. Albertum Zolkowski Judicem Curiae Palatinalis Sloc Procuratorem MM. Saulis et Alexandri Succameram Darium Jortinez tam Successorum olim M. Bartholomaei Zolkowski Succameranda Jortinez Filiarum et Nepotum Zolkowski Parochi Sloc Penae Secundae in Praetorio Festi Nativitatis Sancti Joannis Baptistae 1745. anno. cum adiecta conditione adiudicatis Superstitis praemissa totali Illustrissimo et Rndmo Valentino Michaeli Trinomini Zolkowski abbati Sloc Dominum praesens Citato ad ultima vita tempora Bonis ipsed Letkyno Summe praefatae obnoxiis cum Integro provente et usu reservato recognitionem producet Proinde attenta eadem transfusione Quoniam solem Illustrissimum Rndmum Abbatem Citatum Locumtenentem Bonorum Superstitem praesens officiose protestatur Proinde ordinata citatione edicenda eidem citato respondere mandet

Monit Pars citata ad Judicia Mbanda Cui Petitum ied non admissa
Protestatas Judicium Cum Parte reprot. stetur In respondendo Confessa
transmittendo Et quo minus Illustris mus Dnus Ludmus Lubowski Abbas Lubi
Manifestationem Coram dicto Loci Poca Pena Certa prefixa Festa Sanc
rum Petri et Pauli apost Horam Amo Curre proxime pretenta per Ex
gionem In simili Forma Assignationis Mansionarij Monetarij
icis Ordinis S. Benedicti Professam nec quid Illustrissimi Abbatis
Cole M. Notarium Perred et Testes Vigilendi obligando Juramen
tentes Interpationem ad Hereditatem mm. Hanc Ejus prædic
Bona tempa Lexgow de Dalborzi Lex nationis factam respon
Proinde Judicium attenta cadem Manifestatione Ejus de actis Com
tata Causam prasci ad Judicium Prie pro prij Decretis remis
tendam ope Consci. &c.

Illustris Adjutus Cielinski Actor et Alij. con Ria Arazz gan
Locen et alios Citos
Actorea per S. Stanislaum Malczewski Conscriptum Prod Zaurane Jaroc
Jerum post certam similis Judem mandati prout in Scripto Lge actor
Contineter permittitur Cum additione S. Valentini Zebrowski Sorgal
S. Ploc civis abus Legionis loci prasci pro Executione Gra Justa pro
tam Lexagat

Publicavit Mnus Justus

M. Franciscus Bonkowski Thesaurarius Ploc Act Con
S. Nic Cleric Kowalewski Bb. Ploc Cit Aliis
Actorea per S. Valentinum Brodzynski Burgrabium Cleb citata pe
S. Michaelem Jonczyndi Recitatur Causa de Consensu
Partium et Conservatos Omnes Jr Legum Judicij.

a M. Dzierzanowski Sigismund Viniczy Act Alij Con
cry minstic Cler Cit Aliis
Actorea Scripsit et citata per S. Adamum Niedzwiecki Cantorem
Ploc Plenipotentem Inscrum. citata Scripsit et actorea per S. Antonium
Wornicki B C.P. Inscriptum Plenipoten Judicium Decidendo citatio
Partium Actoreas Cum ad Judicium Libi mutuo edita Quando
Deducitur per M. Albertum Dzierzanowski Princeps Vinicen
ationis Parentem In Personam Ill. Hedvigis de Dzierzanowskie de
S. Alberti Czaplicki Relicta post Obitum ad presens vero S. Joannis
cry minstri et Olim Francisci Czaplicki Filij in primo Nov proxeti
Sancto Ploc Pena rda pro Certum visitationis Ill M. 1755. anno
Bona Jempsius In Sentina Decem Millium Symphonum
Jr alercha argentea moneta et quidem in aurea Facultat aureos
Hungaricos quemlibet aureum Hungaricum Quatordecim Sym
numerando Integri residuum vero in argentea moneta Polonica
et quidem Matri in Summa quinque Millium Trecentum vigin
Septem Symphon Filio vero in Summa quatuor Millium Decem
Septuagenta Nem Symphon modo obligatorio Inscriptionem rei
cipe et per eandem S. Dzierzanowskie prout ex Czaplicka ut Uxo
Citata existens S. Joannis Dzierzanski presentatoque Libro mandati Judi
eadem Summam Duorum Millium Florenor Polonicalium debitam
Ploc Pena quarta pro Die Sancta Elisabethis Vidua electa

anno eod

anno eadem Principiis Proinde Judicium Decernit Quatenus Ad
Duarymenstij et quidem Mentes Summam Duorum Milium
flor Pol Constare vero Reliquam Summe Decem Milium Zmphon
Integralis efficientis Locatione Judicati praxis Locatione in Bonis mun
dis et Libenis Subrequendis ad mentem Inscriptionis obligatorie in
et pro Vigilia Festi Nativitatis Domini Proxime Futuri Imminenti a M. Drienowskii Levent de Levata quatuor
Centum Duarum Annorum Summam cane Duarymenski mulcto
ad Manus Nostras vero Duarymenski Convertis praxis in Bonis
mundis et Libenis Locationis Coram alibi Partibus Pol Solvant et
realiter enumerent Pg Sub Pena Banni Bonis Ceteris Manuteba
tionem faciendam publicandam In ordine vero pretensionem effec
tantibus Partibus necessarium esse Condescensionem Judicij Of
ij Lui ad Sundam Bonorum Inscriptionis Censet Locus Judicium
veniam absentia non obstante mutuo Partium Sumptu Conde
cendam in et pro fundo quarto post Festa Solemnia Laeti Pente
costes in Anno decadente venturo Cum Parecensuram Comportatio
Contractus obligatorij in tuto Pol Inscriptionis Judicialis cum Bo
norum Inventionis ac quorumvis Documentorum Juramenti de Neces
sitate seu reparatione auctis vel diminutis Inseminatione vero
Investigabilis Injunctionis Judicialis necessitate Portulavent
expediet Regulam Decreti anteriores In toto executum Partes
Pg pro cadente Legis et Justitiae ac Unio Partium utdarum
rikes intuendum et inexecutum relinquendo decernit Judicabilis
et moderabiliter Legis Decretorius Partes utrique Sub Pena Banni
dij ultro In Judicio Super Parte Contradictionis Publicationem percere
et acquiescere ac Judicatum Pati debebunt et debebunt Lustra
Panes Nostri Marcarum Polonicalis Parti per Partem Conven
donda Judicio vero Citandum Imminente sub Pena Banitionis ex
Regestro Banalium publicanda Solvenda

Ipse Judicium Cieszewski Actor et alij contra M. M. Cieszewskie

Dexilteros Kalicienses Litt. et alios Super Duas.

Super utrum Actor S. Ceiswerdi Sua et aliorum Actorum me prohibe
Pandum Mercum Portu arcentem similis Condemnationis prout Privi
pli Regestro Continet, permittatur Eum additione et Juramento Loci
praesentis Capitulari pro executione quam petagat Justa pro ea parte

Publicavit Mnlis Judicis

Illustris Admus Ruszborskii Canonicus Plocen Actor Ex Alij
Cen M Bromirskis Ced Reus

Citatoria per S. Antonium Malewski Cancellarium Procl Lauradens Plenipotentem Inscriptum Citata per S. Valentinum Zoltowski Et Ploced Plenipotentem Inscriptum Judicium officij presentis Tenendo Citationem Partibus Parte Citata Suum Judicium Dictum Quoniam M. Bromirski Citatione a Perillustri Reverendo Canonico Cathedrali Ploced pro Statutione Laborione Agnetis pro investigando rei veritate suum ad Judicium Convenitio Suppena Banitionis per Statutionem ejus Receptionis Judicialis Super eadem Citatione Laborine Agnetis in Bonis Carlino in Legue Judicij Et Ex Duend

Jos Franciscus Pitteiszerski ad alij Cer Pertides d Inj Deles
Lig: mandatum & Judicium ac alios Citand Dobr & Valerij Gradenig
Actor nichilominus Procurator Pro Parte Reverendi Venerandi Capituli
Ecclesiae Cathedralis Gemin post aratam Limitis Sententiae pro ut
in Simplici Libello Contenetur permittat sibi addictum Bonorum loci
praesens Capitulum pro Executione quam peragat petita provisionem
Cum Expensis Causae ad Immunitatem Remissione Mandatum Supplicat. &c.
Relicto ad M. Kampenhausen Publicatum Mihi Judici Succamerario Camerali dicti Civitatis

P. Josephum Jachowski Citat

Actorea per S. Antonium Malkowski Camerarium Terrae Zawichostensis
impotentem Procuratorem Citata per S. Franciscum Valinski Vicecomitem
Judicium Decidendo Citationem Partis actoreae Partis Citatae Quod
ad Judicium edictum Quoniam ingore antecessoris Decreti Judicij Lis
Indecisa non est affectata Labalternans Sententiam Judicij Lis ad Sententiam Bonorum Chirographia adinvenit Quod Judicium
actus absentiae non obstante mutuo Partium Consensu Expectato tempore praevia de adventu Lis facienda citatione Sententiam Sententiarum
Antecessoris Decretum ad tenorem Legum &c. in Dubio exequatur Partes
in Omnibus & singulis Praetensionibus pro cadentibus Legis & Justitiae Decernendum & Pro Parte actorea finaliter nihil innovatum relinquendo decidet dicit judicat & mandat Lis ad decisionem Partes Parere & acquiescere ac Judicatum petit sub Poena Banniti nis ultro in Primo scilicet Parte Controversi & Publicanda debent
& tenebantur Lustra Poena Primum Moscarum Bloni calicem Partes per
Partem Compensanda Judicio vero Terminandum Primo stante sub Poena Banniti nis & Regestis Penalium publicanda Citandis

P. Paulus Pithonski ad Alij Cer Jos Jezewskie Lib Citatis
Actorea per S. Adamum Miltowski Camerarium Procuratorem Nobilem Mensi
tentem Inscriptum. Citata per S. Valentinum Zolkowski Procuratorem
Causae Nobilem Inscriptum Plenipotentem. Judicium Dato Decidendo Citatio
nem Partis actoreae Quoniam ad Judicium edictum Citata Procuratrix
citatus Nobilis Dilationis Regionis Libri in antecessum Judicij Lis Con
cessa ideo in instanti Quoniam non urgente Parte Satisfactionem Expe
riatur pro experimento ad affectationem Partis citatae Dat & Sen
tendit ideo Dilationem Munimenta Causam praesentem Impugnatam
pro sequenti Judicij providenda &c.

M: Sokolnicki Tribunus Plocen Cer M. Ignatium
Wessel Castellanum Sieprcen Cit Citatis
Actorea per M. Joannem Sokolnicki Tribunum Plocen Citata per S.
Antonium Wozniecki Vicecomitem Plenipotentem Judicium Decidendo Citationem Partis actoreae Partis Citatae Quoniam ad Judicium edictum
Ad hec respondendum Scriptum fuit Carta Plocen Pena punita in Civilia
Testibus Solennibus Die Maria 1780 ad per Illustrem M. Ignatium Wessel
Castellanum Sieprcen in Personam M. Jacobi Josephi in Notatis Sokolnicki Tribuni Palatinatus Plocen Superscriptum mox Quinque
Millium Zyntheuem in Prutenica Moneta simplici debito recognita
Decernit Judicium Quatenus M. Citatus Summam easus quinque Mil
lium Zyntheuem & quod Citatio sinta Decretum Nuncupatorium ad re
tum Scripti per se Die 3tia July 1780 ad mo in Personam spes & Mandati

Servicd

Seruiens Reliquam ceu Summe Trium Millium octingentorum octua-
ginta Ymphonum ad complementum quinque Millium Ymphonum que ac-toni
seruiente cum prouisione ~~[illegible]~~ Rubea
~~[illegible]~~ Salui quietatidinibus per Partem citatam prouidendi et per
eadem Partem acceptandi in et pro Vigilia Festi Sancti Jacobi Apo-
stoli affectande citato anno Currenti proxime Iudenti ad manus
et quietationem Maioris Solvat et realiter enumeret Jdz Lubliana ad Con-
siduum coram actis sortis Valz circa Manifestationem faciendam
Publicandam Lista Bona Mich Morcanum Polonicalium Forte cum
Summa Judicii sui Edidem in instanti Lubliana Bannitidinei ex
Legestis Paralium publicanda Solvenda

Jdz M Actor cum M.M Rackbeuskie Exteuem Castr
Polonicum Cuiusque Ctt
Andreas ut Syra citata per S. Adamum Mikdowski Plenipotentem Pri-
serum Judicium Decidendo citatidem Partis adverse Partis citate Lucs
ad Judicium edit ad affectationem Partis citate Dat et Comed die dila-
tionem ad memoranda Causam presens pertinentia in sequens Judicij
prouidenda &c.

Jdz M Actor cum M Vyczynski Syndico per eum Rijcia Ad
Andreas ut Syra citata per S. Adamum Mikdowski Generalem Procu-
ratorem Judicium Decidendo additationem Partis adverse Partis citate Lu-
cem ad Judicium edit ad affectationem citate Dat et Comed die dila-
tionem ad memoranda ad Causam presens pertinentia in sequens
Judicij prouidenda &c

Jdz Ludovicus Cieszanski Actor cum Stanislao Skrzynski Reo
Sandem non stent.

Perillustris Admd Adus Antonius Wodarski Canonicus Regu-
laris Lateranen Actor cum M: Dionisium Prazeuski
Camerarium Granicalem Plocen Reum et alios
Andreas per S. Valentinum Bradyński Plenipotentem Procu-
ratem citata pro interesse M. Dyonisij Praczewski Camerarij Granicalis
Palatinatus Plocz per eandem melius S. Franciscus Praczewski Cottes
Luc et Perillustris Radzimi Italicj Praczewski Canonici Lateralis Plo-
cen Fratris Germani naturalis minoris melius. Judicium Decidendo Cito
Forum Partis adverse Partis citate Luem ad Judicium edictum Decimi
Judicium Quatenus citati quisque et Rerum Lua Summam Quinque
Millium Ymphonum in moneta Polonicali actis Castri Plocen Lubli-
thi in Castro Festi Natis citati S. Joannis Baptiste 1787mo anno
per Litteras Ino Michaeli Wodarski prescriptam et per eundem Perillustris
Dnum Antonium Wodarski Canonicum Regularem Lateranen Conventus
Cracouiensis Filium suum actis jta de Pena secundo post Festum S. Michaelis
Archangeli 1789no. anno Coram una cum provisione ad eadem Sum-
ma per medietatem quolibet Festum computando in et pro Festino Resti-
tutionis Sancti Joannis Baptiste in anno decedente venturo Judicati coram
et Lubliciat per quinque

Per Illustrissimum Dominum Casimirum Lenguicki Canonicum Cathedralis
Plocensis Actorem et Josephum Machczynski Vicarium Cathedralis
Actorea per Dominum Wilkowski Camerarium Ecclesiae Plocensis
tenutum Inscriptum citata per Dominum Valentinum Zakrzewski Vicarium Plocensis
Reum Partem actoream Partis citatae dicere de Jure et sententiare
Decernit Prosequantur Judicium Decidendo adductionem Partis
actoreae Partis citatae Lecta ad Judicium edita Solisfaciat Partis citatae
Delationi Munimenta eam ad quae Reus antenotus Judicij recepera
Instantia et Quoniam Primo Satisfecit Primo Juris
cubitum attenta Disciplina Regni actus Castri Plocensis Feria
Sexta post Festum S. Francisci Confessoris 1753. anno per Dominum
Machczynski olim Albertum Pilum Perillustris Domini actoris
per Summam Diligentiam Inspectum recognita Decernit
Judicium Quatenus Pars citata Summam eandem unam
provisionem ad eam proveniet a quolibet Centenum per quinque
Stipendia Computando ni et pro Vigilia Festi Nativitatis Sancti
Joannis Baptistae in Anno Decadante venturo Judicem
Regni Castri Plocensis Sub Poena Banitionis Civilis Manu
Festualiter in Bidis faciendam publicando Solvat et realiter
enumeret Lucia Poena Quatuordecem Marcarum Polonicalium
Parti Actoreae Termino Judicio vero per medium in instantis sub
Poena Banitionis ex Regesto Penalium publicando Solvendo
Do

Jonas Zabokliccki Vicarius Olim Reliqui et Joannes Dom
browski Alius citatus

Actorea per Dominum Zabokliccki suo et Sabini ad me pertinentes
citata per Relationem olim Dominum Casimirum Lenguicki Vicarium Matricum
Loci et Dominum Albertum Obrembski Filium suum nomine pertinentes Judicium
Resolvendo Remissionem ab officio Executionali suum ad Judicium
Partes Judicialis Decernit Quatenus Pars citata Regestrum
Omnium Rerum mobilium ac inventorium post olim Dominum Casimirum de Prosty
Derelictarum sufficienter pro sequenti Judicij Consentiet ejus de
Regestri Recitatum Consignationis in eis de Sequi Judicij Dom
probet Partem citatam Post quam Computationem subscendi ad non
Judicium Decernet id quod Juris erit Ac

Dominus Albertus Primicerius Ecclesiae Plocensis Actor Haeredes
Dominae Josephae Sobr Zgirski et Ujazdowscho Alias Cath
Actor pertinaciter citata per inter spes Dominum Mysliwski Vicarium Ujazdowscho
Haeredum per Dominum Mysliwski suum et Patrem olim pertinentes
Provinciae spes Dominum Hyppolitum Zawiejski et Jacobi Rybicki per cuius Sub
stechio suo et ejus Dominum Rybicki pertinentes Judicium Terrei dicat
Pars actorea Partem actoream Partis citatae onere de Jure et probatis
et quoniam non dant libera Pars citata ad praesens proventia cum

Jus Albertus Chmielewski Adl Procur Actor Jx P Scotus
walic Budowski & Alios Citat
Actorea per S. Albertum Chmielewski Citata per S. Antonium Wrem
Judicium Dandendo Citationem Partis actoreæ Parte Citta cum a
Judicium edictum Ad affectationem Partis citatæ dat & Concedit
Dilationem Molestationis et Citationis Partis actoreæ per ea
Partem in Sequens Judicij diem &c

Jus Paulus Lettowski Adl Cur m m Karsfeld
Actorea per S. Valentinum Lindow Brudzynski Plen potentem
Jnsertum Jandem Literam petit arctum Lendlis Budowski
prout Jnsertum Regestro continetur permittetur Cum addi
ne S. Burgrabij Castri Ploc. Capias pro executione quam
peragat juxta propriam Publicavit Milis Judex

Relict & J. Kraszewski Adl & Alij Cur J. Antonium Ka
lewski Citat &
Actorea per S. Adamum Pribilowski Plen potem
tem Jnsertum Judicium Dandendo Citationem Partis actoreæ
Literam Judicium edictum ad affectationem Partis citatæ dat
& Concedit Dilationem Monimentorum Causam Jnsecu
Jnpugnantium Jn Sequens Judicij producendorum &c

M. Skarzynski Subdapifer Sanocien Adl & Alij Cur
pro M Kampenhausen & Alios Citt
Actorea per S. Franciscum Jadowski Burgrabium Castri Lochow Ord
Plenipotentem Jnsertum Citata Provinterepe Relicta de M
Kampenhausen Succanerarij Sarnacien Matris & Jose
Filij per S. Antonium Malewski Pro interepe M. Constantiæ
de Leszczynski Kampenhausen Nova per S. Valentinum Lin
dow Brudzynski Plenipotentem Juratum Reum Partem actoream Parti
Citata de ere de Jnis & Contentis dicit Prosequatur Judicium
Dandendo Citationem Partis actoreæ Parte Citta Cum ad Judicium
Edictum ad affectationem Apparetis Relictæ dicti M. Jgnatij
Kampenhausen eidem Dat & Concedit Dilationem ad munien
tia Cuarum præsentiam Jn Sequens Judicij producendo

J. Albertus Kraminski Advt et alij Cur J. Simonem Bar
clii et alios Advt
Actorea per S. Joannem Kraminski Suo et alior Advt me
Jnsertum Citta et Judicium per S. Simonem Babecki suo et alio
Citatol et Judicium me Jnsertum. Judicium officij presens deinde
dicitationem Partis actoreæ Parte Citata Cum ad Judicium edictum
dicit Duatenus Pars actorea Dominum Millem Zyphon per alterum in Ob
gationem Honorem Acceptam et per eos alios Carts Ploc. Penes quam
Gratiosi D. Diva Atque Genitrices Gloriosæ Jnmic Virginis Mariæ 1729
anno. Jn Personas Advt Super Bonis Pretiosis modo Objectionis Jn Sacra
monta

Quinquagenta Septem aureos Hungaricales et argentea vero Ducentorum duorum
Pyrrhos, et quidem S. Simoni Babecki Summam Quadringentorum Symphonen
ziorum vero Thecophilo Babecha Summam ejusdem Quadringentorum Symphonen
ziorum autem Dramicarii Lemmam Duodecim Florenos Polonicales Onere ad
Decretos Condescensionales Burgrabiales Castri Posen Feria Sexta in Vigilia
Festi Assumptionis in Coelum Gloriosissimae Virginis Mariae 1739 no anno
cum Lustri Pena de provisione ab eadem Lemma praevenienter ex Officii
Lui Pena Decanda post Dominicam Oculi Quadragesimalem 1740 mo Sabbato
Item hinc Lustri Lex Marcarum Polon. in Decreto Condescensionali expressi
Item alijs Lustri Pena Duplicis et Septem Marcarum Polonicalium alterius De
creto comprehensis adjudicatam in Capto Vigilia Festi Natalitii S. Joannis
Apostoli anno praesenti proxime Imminenti Coram Castri Posen Lub Pena
Bannitionis in Libellis Civicis Manifestationem faciendam publicandam praevia
Lamma Nubilorum locatis ac Decantato Subsequendi Silentio de Levata quietat
Vehitorumve Subscriptionem fundimabilis ex Parte Dni Babecki Lyper
Dni Alberti Dramicarii Jn Prima Contradictionis Decreto Civica Manifestatio
nem Penalem in Vigilia Festi Natalitii S. Joannis Baptistae 1740 mo Anno
obtenta per Dnum Dramicarium Dni Babecki Lyper Lubet Pena Duplicis
Duarumve Marcarum Polonicalium Parti in Prima et Subsignore Superio
Judicio vera per medium Juramenti Lub Pena Bannitionis ex Regestris Re
galium publicanda Respectu vero pretensionum Fundi Judicum Officii
presens necessarium esse Condescensionem Dni Pauli Zollowski et Valenti
ni Studzynski Burgrabiorum Castri Posen ad Fandum Honorem Dramicum
Magna advenerit Dni Dni Burgrabi Nimis absentia non obstante me
tuo Partium Exemptis Condescensus Captato temporis pra
xis Avisatione Partium temperato Favenda Importatis nec non Documen
torum Scilicet Contractuum et Principalium Objectionis nec non Inventarij
Status coram Honorum Pretiosorum et de Desolatione seu Reparatione Aedi
ficiorum Desperditis Jnseminationibus Juvetjabit Praemissis Juramentis
et Testium Audiendas Juxta Recepitas Exponendi Recipiendi Partes in Omni
bus Pretensionibus Motus ad Rebelles non Cujecutio Officii Justitiae
ac Primi nihil in Tantum et Praedictam relinquendo Diiudicabit
et moderabitur Cujus Decisioni Partes utrique parere et acquiescere
ac Judicatum Parti Lub Pena Bannitionis illo in Primo Lyper
Parte Contravenienti publicandi debebunt et tenebuntur Lub
Pena Nunc Marcarum Polonicalium Parti per Totum Impetrandi
Judicii Duo totidem Juramenti Lub Pena Bannitionis ex
Regestris Regalium publicanda Solvenda Prout Condescen
sionis Primi Dni Babecki et Johannis Permutatoris Expensores
Duos adhibere adstandi vero Lub Pena Bannitionis Lyper
Contravenienti publicanda illo in Primo Comparere debebunt
et tenebuntur Decreti praesentis Jgrossandi Facti adacta q
Castri Posen Feria Quinta in Vigilia Festi Nativitatis S. Joannis
Baptistae 1740 mo Anno per Dilatationem porrecti et Solvendi et
realiter et manuset Jam vero Actati candem Summam

Actum in Castro Plocens in Terminis Quarti Causarum
Officij Judicij Castri Plocens coram Clemente Holiernan Judice
ac anteriorem Causarum in Dicem Holiernan Judice
Feria Secunda post Dominicam Letare Quadragesi-
malem proxima Anno Domini 1765to.
Coram Nob. Stanislao Brzezinski Pincis reuerendi
Vexillifero ac Joachimo Zielinski Notario Castrens
Plocens Officialibus Castrens Plocens.

S. Popkowski actor et alij Contra Stanislaum Kolczyn
ski et alios Citatos.

Actorea per S. Valentinum Zakrzewski Castrens Plocens. Citatis malle
coram Judicio presens comparere et jeuxta Judicium contro-
uersiam quamuis Partem contendentem in Judicium deuenire
dicti Exercitus decidendo Primo Partis petitoreae cuius
ad Judicium editum recepto Quamuis Joannes Kolczynski
Intestatus Honorem Nobilitatis Administrator pro faciendo
Calculo stante duo Subsidia non praestito post recepti
et per Bonis a Subsidio suum ad Judicium conuentio
Scindere Judicium Sigillo recepiant a quo Quamuis
absentia non obstante Capitale tempore praefixo aduisati
ne tempestiue Partium per aduisauit Quod efficiens
munus et officialibus aut Burgrabeo
mutuo retinuerit recepta Condiuendum Condescendum
Registrarum tam expensarum quam per acceptarum
per Partem Citatam Scripturalis et superrealiter
cotorum Juramento Solidandum Comportandum
Juncta Calculum ex eisdem Registris et excipiet
Inquisitiones si necessitas postulauerit expedit et
Nihil intentum et irresolutum decidet et disjudicabit
Moderabitur Cujus Partes Decisionem illo in Pro
Partes Parere et acquiescere debebunt et tenebuntur
sub Pena Dignitatum publicandi Pro quo sen
Descriptionis Joannes Kolczynski Antecessor Domicellus
Joannes Franciscus Kolczynski ad Primo Condescen
dendi dicti Actoris sub Limitatione Pene Citatio
nis Comparere Teneantur et Declarauerit Juramento
ad eam Pena respectiue et ea Literas edictales exciput

M. Michael Kucborski Venerabilis Terrae Gaudercen
actor Contra Michaelem Miscewski et alios Citatos.

Actorea per S. Adamum Maldrowski Camerarium Primum Con
junctorum Plenipotentem Pauli etiam post aretum
Limites Condemnationem exactionis Regestro Contra
rium Addito ad Burgrabij loco de Capitaneo quam
per exhibitum pro ea jam.

Publicato

M. Michael

Compareando Judicio Primum Marcum Kolczynski Partem Actoream

S. Michael Kaubarski Cand. Senatus Cracov. Scriba
Cand. Cr. S. Franciscum Antonowicz Cito.
Actorea per S. Adamum Mikorowski Camerarium Premisl.
Citata Pandem Dominam Parochum citatam Praesentem
Pro praesentem non comparentem quominus se in Jure praesentem
Condemnare permittat Proinde Decernitur pandemnia
ta prout in simplici Regesto continetur cum additione
Juris Publicati
Quemadmodum peragat.

Ad Mandatum Cr. S. Podowski Bonorum Oppidi Siepre
Secretarium Respectore Cito.
Actor reus et signa citata per S. Valentinum Zotkowski
Burgrabium Cracov. Stanislaum Paneri Partem Actoream
Partem citatam Locum de Jure et contento Docuit
Processantur in prosecutione Judicium officij praesentis
Decidendo citationem Partis citatae Audiendo Judicium
Ditam Lignidem Joannis Poderaski Camerarium Parochiae
Partium pro Statutione Honesti Joannis Jasielski
Procuratoris Lignifabri Oberti officio Coram citato Parochi
Stubers in Siepre in Primis Commemoratus prout Mandatus
S. Paulum Stajkowski recognito proventi Convictus
Pronuncio Judicium officij praesentis Decernit Quatenus
Pars citata cum Honestum Lignifabrum prodamna
da ratione non manutentionis Contractus sui in
ordine Constructionis aedificiorum cum Mestio Actoris
initi Statuat Pro quae citatus Judicio officij praesentis
Statuat R. Monit non admissa Protestatio Judi
cium cum Parte reprotestatur.

S. Michael Wolinski Cand. Actoris Cr. S. Chorzewski
Cand. Actoris.
Actor praeliter. Pandem Iterum petat ut cum Senatus
Judemnatio prout in simplici Regesto continetur
permittat cum additione S. Valentini Zotkowski Burgr.
Cr. Publicati.
Quemadmodum peragat.

S. Clem. Cand. Cr. S. Kobylanski et alios Citi.
Actor praeliter citata per S. Franciscum Salerium Bl. Stan.
Coram Judicio officij praesentis Comparens Conjectus et Secun
Judiciter Protestatus Judicium officij praesentis Dilatationem
Partium utrarumque Super Contenta Interlocutionis citationis
Partis citatae dat. Cracov. die Saturdi Dilationem Sequentis cum
Lapsu Judicij officij praesentis Edmendat S. Sup.

P. Thomas Ciołkowski Actor Con. Gr. Karwowski et Sołkowski Citatos
NON SUNT.

M. Bartholomaeus Korkowski Thesaurarius Lukowiensis Actor Con. M. Bartholomaeum Mazowiecki Tribunum Zawskrzen. Citat.
Actor pnaliter Citatus pnaliter Tandem de Consensu Partium utrarumque Causa praesens amputatis omnibus Dilationibus ob spem in eunda Concordia ad Sequens Quaerendi Termos reiicitur Conservato.

Gnosus Adamus Miłodrowski Camerarius Trris Plocen. Actor Contra Mcos Kamienskie Camerarius Trrae Zawskrzen. Citat. et alios
Actor pnaliter citati MM. Kaminscy Camerarius Trres Zawskrzen. per G. Joannem Sulerski Ex Plocen. Judicium Terrae Comparens a Citatis producere Plenipotentias Instant nec et quoniam non producit Proinde Superseadem Parte Citata permittitur Condemnatio prout in Simplici Regestro Continetur Ad quam peragendam additur G. Burgrabius quivis loci praesens quin Reviso processu peragat. Publicatum

P. Valentinus Zołtowski Burgrabius Castrensis Plocen. Actor Con. M. Paulum Zagniewski Pincernam Brzesc. Citat. Citatos
Actor pnaliter Tandem Iterum post arestum Similis Condemnatio prout in Simplici Regestro Continetur permittitur et Remittitur Causa pro peragenda executione ad Officium Competens. Publicatum.

Gnus Michael Wolinski Actor et Alij Con. Gnum Lukowski Citat. et alios
Actor pnaliter Tandem Iterum post arestum Similis Condemnatio prout in Simplici Regestro Continetur permittitur Ad quam peragendam Additur G. Burgrabius quivis loci praesens quin reviso et trutinato processu peragat. Publicatum.

Gnus Strupczewski Actor et Alij Contra GG. Remiszewskie Actor et alios
Actor pnaliter Tandem Iterum post arestum Similis Condemnatio prout in Simplici Regestro Continetur permittitur ad quam peragendam Additur G. Burgrabius loci praesens quivis quin iuxta processum peragat. Publicatum.

P. Casimirus

J. Casimirus Ogonowski Actor Alij Con J. Karwowskie et Sathowski Cit. Alios

Actorea per R. Constantiam de Karwowskie olim R. Adami Ogonowski Relictam Consortem Eduam Matrem Suo et Reliq Suorum nomine propriter. citata per R. Simonem Karwowski Suo et alior citator et autorem nominibus procuratorio Coram Judice presens comparens et sequens Judicium petit Sententiam Partium Contradictorij in Judicio audiri Judicij exaudiri Decidendo Primo Partium attinentium Dict Judex Pleb Ogonowsky pro adeptione arcis per Illm Andream Karwowski Avum Actorum et alium Nobili Joanni Ogonowski Avo Actor et Cit. Coram alio Castr Cracov: Judice Sabbatho pt Octavas Sanctissimi Corporis Christi Dni Cto. anno resignata Causa ad officium agunt recognitionaliter vero M. Karwowsky pro Satisfactione premissa Donationis Illi Ogonowskie ad manifesta Dni Cto. Coram alio officij presens Feria quinta post Dni Cto. Coram alio officij presens Feria quinta post Dni caud Cantate 1763 tradi habitate recepitus Donationis per Pleb Karwowskie factam ad officium presentium Suo Causa Consentiendi, Siquidem esset Donationis per Manifestationem reclamata Cognitio Inter dicit quae officio suo non competit Quinde officium presens Causam hanc ad Forum competens proprij Districtus remittendam censuit Cetera presens. et Partes in Ibid Conservatas peremptorias Decreti presentis vigore. Causam ad officium edictos.

Joannes Letman Cit Actor Con J. Rathowski Citat

Actorea per R. Stanislaum Laczny Eduardi Suo et Pleb Julio: Semi Eduardi Fratris Sui nine propriter citata per J. Paulum Zorawski Burgrabium Castri Cracov Judicium ad repositionem Comparend. a J. Rathowski Sacras Leges Majoris Importantiae in Judicij Tribunali Emulationis et attentante eide Dat et Emedit Citatorem Majoris ad Leges quam Literatorijs Documentis in ejusdem Judicij probare tenebitur &c.

Joannes Jachowski Actor Con J. Sedlnitzki Citat

Actorea per J. Valentinum Zorawski Burgrabium Cracov Procuratorem Plenipotentem citata per J. Paulum Zorawski Burgrabium Judicium ad Repositionem Comparentis a J. Valentino Szembek Sacras Leges in Judicij Tribunalitij Emulationis attentante eide Actor et Conedit Citatorem Majoris ad Leges quam probare Literatorijs Documentis in Leges Judicij Ejusdem probare tenebitur &c.

a M. Jgnatius Rachelynski Thesaurarius Ecclesie Dobrinen. Cog. Stanislai Sm
renen Gurski Canonicum Cathe Plocen. Cit. & Alios

Actorea per D. Adamum Wilkowski Cameranium Eccl. Plocen
presend. Plenipotentem Citata per Capellanum Cathedralem
mum Jgnatii Canonicum Cathedralem Plocen. suo et aliorum Cito
rum nomine pro Citandis Excepto Citato Jgnatio
Posperorum Honorum Reuue. Licet quidem Pars actorea in comparitione
Partis Citate persistat, Verum quoniam ad Plenipotentiam Citatis
Prepositi Collegiate Honorum Reuue Posperorum Companiko non
est Jnscripta Idem Jllmus Citatus Citi Posperi in Primen
specie non intrat Quod Judicium inexcusabiliter Compa
tionem adiuerit Citatis et eorum Jllmum Citatis Prepo
situm Collegiate Posperum Honorum Reuue pro Legitimo
Judici Jn Per Partem actoream admittendum Arbitrato

a Perillustris Rmus Pierkowski Notarius Consistorii Plocen. Cit
cum Relicto ad D. Alexandri Varikowski Citatis & Alios

Actorea per D. Paulum Zoltowski Jnsertum Plenipotentem Citata per
D. Franciscam de Rosciszewskie Stelzetnowskiem S. Alexandri
Varsoviensis Consortem Viduam Matrem suo et Pupillorum
suorum nomine pro alter Jeneri Partem actoream Sanc
dere de Termino et Contentis Citationis Lud. Jo aut Proce
quatenus Judicium Decidendo Citationem Partis actoreae Parti
Citate Lucem ad Judicium edita ad affectationem Partis
Citate data et Cruedi eius Parti Citatis Dilationem ad
Causam presens Impugnanz ad Sequens &

a M Chamski Subjudicii Plocen. Cit Mon Zakrzewski
Citati & Alios

Actorea per D. Josephum Coltowski Plenipotentem Jnsertum
Citata per D. Paulum Zoltowski Judicium ad reponit
nem Comparere a Dto Josepho Zakrzewski Do ullatenus
Sieprey Citato ex quo Causas suas majoris Jmporta
Jn Judicijs Tribunal Citi Petitorias attentat det et Cruc
det eius Dilationem Majoris quam Jn Sequens Judi
Lis Litis Judicijs Documentis probare teneatur Cau
Ajus Citatis Causa presens ad eorum Primum Suspendi
Prout Conservetur

Jus Michael Mizewski Aud. Cog. Posnan. & Jnstitutum Clementinum Judicium
Drobinen. Citati

Actorea per D. Valentinum Prudzynski Jnsertum Plenipotentem
Citata per D. Sigismundum Bortkowski Oppid. Drobin. Eccl
mum Judicium Decidendo Citationem Partis actoreae Parti
Lucem ad Judicium Citatis Decernit Judicium Quatenus Just
lis Judicis Oratione Motum Decem Auctorum Stanyan
Conventus Siquidem coram Limmano Se non Declinasse Infer
Evadat probat Summam pretiosam non esse veris neu
netubad restitutionem Summe D. Joannis D. Valenti
Prudzynski D. C. Plocen. Fundationis Dnicam Misericor
dia probatione adhuc Jmminente Jn Brevem Probatio
nis pista Statuta Sub Pena Banitionis prut Contrahentium
Mesque Judicijs Lege publicanda &

S. Antonius Nitedrouski act. c/ Alij Contra Joannem Josephum Nachtynski Cis. c/ Alios.

Actorea per S. Adamum Nitedrouski Camerarium Prren. Plocz. Inscriptum Plenipotentem. Dare Iterum post arcestum Reum Simplicis Condemnatis prout in Simplicis Regesto sententiatum permittitur et additur S. Burgrabius cum presentiquievis quam peragat juxta processum. Publicatis.

M. Michael Ruckbrodski Venator Lanskiensis act. cum Jto Mostalski Palatinum Pomeraniae Cis. c/ Alios

Actorea per S. Adamum Nitedrouski Camerarium Prren. Plocz. Inscriptum Plenipotent. Citata per S. Valentinum Zoltowski Burgrabium Cathe. Ploc. Sandem de Consensu Partium extra ordinem Causa presens vocatur ad regestum Quia Prnor. Act.

Leopoldus Infidelis Horst Mozkowicz Judex Ploc. act. cum M. Josephum Biattowiecki Thesaurarium Sandecz. Ad Actor. Pmaliter Citatus per S. Valentinum Zoltowski B. Ploc. et quoniam Comparens Citati ad Comparendum Juris recedit et suum Principalem Condemnare permittit. Providendum Actor Condemnatis Actorum post Arcestum simulis cum additione S. Burgrabij Cracis presentiquievis processu peragat. Publicatis.

Jus Franciscus Restkowski act. cum FF. Montkowski Cis. Alios Actor Pmaliter Citatis Coram Judicio presentiquievis Comparens et Reus Judiciter Controversiam Petatum Controversi Judicium suum induxit Examinatis Decidendo Primum Partis actoreae Juramento Judicium Instituatum Decernit Judiciem Quatenus Nobilis Ignatius Montkowski Citatus Sendmanciem Decentorato Symphorianum per se Nobilem Suum Inclinato Sozzey Sen. primi oder Nobilis Alberti Inclinski ad praesens vocati Nobis Matheo Chudzynski Relicta Consorti Matiae actricis actiSti Cathe. Ploc. Feria quarta post Festum Visitationis BVM 1739no Anno. Super totam et Integram Sortem Honorarium Reddor modo obligatorio Inscriptandi civiliticis petitis extra possessionem ejusdem Sortis existens praesentiate in Judicio mediis et libris subsequendis in et pro Vigilia Festi Nativitatis Sancti Joannis Baptistae anno praesenti Venturo Coram actis officio praesentibus sub Pena Bonorum Nobis licita Manifestationem in Civili Jacenno publicanda Solvat Lucia Pena Pieni Marcarum Solonicalem Coeli In Primo Judicio vero per mediam sub Pena Bannitionis et Regestro Penalium publicanda Solvenda Decreti praesentiquievis Vigore.

M: Szczkowski Dapifer Kremenecen. ads et alij Con Scors et
M: Zielinski Dapifer Pocen ads et alios

Actores per S. Valentinum Swidzinski OO Ploc Plenipotentes
Inferom citata pro Interesse Lucas porum olim M. Valentini
Zielinski Dapiferi Ploc. per S. Joannem Nasiewski Ple-
nipotentem Insertum. Proinde Instante Martino M. Jacobi Zielin-
ski Castellani Kaligrodzen per S. Bartholomeum Sokolow-
Vergalicum Ploc. Scabinis Judicij presey Comparentes et Instan-
Instanter Contendente Quarelas Partium Controversijs Judicialem
Lauream Indutias exandati. Deindeque adeitationem Partis
Lauream ad Judicium datam. Vadem de Lamena Partis
actoreae Causa presens reciatur ad Lequen Querelae Prouo
Hf.

Mandatum S Antonius Mazurecki ads et alij Con Jm
Stanislaum Mazurecki Rini citat et alios.

Stanislaus Mazurecki per S. Joannem Nasiewski Plenipotentem
Actoreae per S. Antonium Mazurecki Plenipotentem Dominum
Vicarium Sulecki Administratorem Bonorum Dzierzeno
Galicum Suo et alio rum Status nomine Inscriptum. Pro-
Judicio presey Comparentes et Instanter Contendente Querelas
Partium Controversijs in Judicium Indutias Vadiles Judi-
ciales Deindeque Citationem partis adverae Causa Judicium
Dictum Quarelam Causa presens respectu violentiae per Sab-
lam adversam Partem Citata Inmediate Instituta Deducitur, attamen
Sazo citata In virtute Manifestationis in Starosticia Inmu-
nibus Terrestribus Regia Curia Judicio Terrestri Lancu-
Mensi Mandati die 1763to anno respectu adimpletionis pre-
Dzierzeno Legalium Librarum Lemesionum
Sacra Regia Majestatis
Liquidy coby non citata Inmediate Juris fundo
Manifestationem non instituit Judicium Ingressi Sandi
Valentia sint illata Informari non valet Attendendo Leges
Statendo Justitia Sacras causa Lobesetow presens adi-
nitet et in causa presey providere mandat Rhoucit Pars citata
ad Judicia Tribunalitia Kwiskowicz non admissa Pro-
testatur Judicium cum Parte reprotestatur. Judicium
Deindeque Citationem Partis adverae Parte citata adversa ad Jus
cepa. Diem recipiendi Inquisitionem ad effectandum
Partes actoreae super Citata Protestatio et Citationis Ju-
ris Quae Pars Concedit. Parte citata Dilationem Inquisito-
rio Sequenz Judicij officij presey Deindeque Pars Monstra
citata ad Judicia Tribunalitia Kwiskowicz Non admissa
Protestatur Judicium cum Parte reprotestatur.

S Dramiński ads et alij Con S Dominicum Jans
kowski et alios citat
Actoreae per S. Paulum Zottowski Non finetem

Joannes Jurkowski

Joannes Jemourskj ads et alij Cr S. Damiani ad

Janiszewskj et alios Cit

Vicesgentem Vrea et Partes Lie
rea per S. Joannem Jemourskj
chanikiez Leo et Albrum actorem me malles Atata
S. Domicianez Janiszewskj malles Leo et L. Magdalenes
Lubetadeus nomine Coram Judicio praes Comparen et Scuem
Judices Contradictarij quidem Partium Contradictorij Judiciar
Juem Indutis exhibitis et quidem Partis actoree Partis factionem
Decreti Judicij Capitanalis Palatinatus Plocz Inter easdem Partes Jenia
Vacz Paltena Jertij Palatinatus Lanen Joannis Baptiste ame
prolene elapso objecti latitum extensionem penalitatis respectu
Decreti citra Scitti aventionis affectantes, Partis vero Actoree Manifes
statione Coram actis Nouissime Palatinatus Plocz in Nowa Cub
Juten exo exigere Laudi Confederationis Palatinatus Plocz Per Jnu
Lum Domicianem Janiszewskj Alt Cur M Joannem Jemourskj
Vicesgentem Vrem et Partes ad Judicem Capitanalem Cechanoue
de Jnsubsistentia Decreti prallegati facta ad Jnu
ad Judicia Indeuna Lui Petitorij per ce Partis actoree Jnstitu
to et Coram actis M Javey Jenia vto pro Dominicum Letare que
droz exhibendum amo praesenti Jnscripto ad tenorem ejus de Mo
nisestationis Jnscripto. Remissionem Causae ad Judicia Jnibu
nalitia Lui Petitorij et Magistratuj Judiciorum Deuendo Jnsum
Partis actoree Lucro ad Judicem Capitanalem Cechanoue Judicia
de Decretis Judicij Capitanalis Judiciorum Deuendo Jnsum
quentibus Recalcitrone ab officio Judicis per Regentem Partium
Jdeo Janiszewskj Atatis Jnsum Partium Partes Atatis ad
praefatum Lites faciendum Mandat Decernendo Statuen
Jdeo Janiszewskj Atatis Jnsum Partis praesentis Jnne Stab
actis praesentibus in Quatuor Septimanis Jnsuccidaber condemn
per Dimidium anni ad modum praeallegati Decreti Jnsum
tinuet et expleat Rem non ex egressa de Jure Scriptorum
gentas Marcas Polonicales Partis Jnsum Lapresentato
Coram actis Scitteris Nouis Lub Pene Banitudinis Jnsum
Manifestationem in ibidem faciendum super Contravenie
non Solutionis Marcarum Publicanda Ad extremum
Laborianum Magdalenem anectum Lucas pertinentes
Septem Septimanarum in qualibet Septimana Jnsum
Lecta pinquagenta Mayi ante Cancellarium Jnsum
dere per Judicium Janiszewskj Atatem pro Jnsum
ingressus Portis Statuendum ab Jnsum Statuendum
Statuendum Partibus et per Jnsum Statuendum Septe
Septimanarum Sumptu Suo providendum Jnsum
Lectatus in Lunendis ptagis Decreti prasens executio
cando sic Domo Jnsum amplius non Jnsum
amouibilem Judicium ptasens Decreti, Jnsum
amputata Remissione illegaliter affectata

Contravent[ionis]

Decreto Judicij Sexta[gesi]mi Lepcias de acto exarato et tam
Lab[oratio]nem quam [in]famiæ quam
in Prio civ[ili] Decreto contra
ventionis [con]demnationem distinctam
[con]tentor Labor Pend
entionis [con]tentis Officij presens
Sol[em]nis quatuordecim Mercurius Polonicalium Parti
#In Prio Lab rigore Supraxino Judicio vero per medium
Jncantati Lucia Pares Lin[gu]alis quatuor Decem par
centum Polonicalis parti Judicio Lab autem per medium
Jn instanti Lab Pend Bonitionis ex Decreto Penalium
publicanda Lobvenda Decreti prasens vigore. Mul
ster citata ad Judicia Tribunalitia Leo Sexto vicem non
admissa Protestatur Judicem cum parte requisitam
quo ad Statutionem pro Jumendis Panis quod ita Prio Juncta
Lab. Infamia, quo vero ad Penalitates Contravent[ionis] Sen Lab Pend
Dramin[sky] Luter et ab[sen]s Dominicum
Janiszewski Statis Citat.

Actorea per [D]. Paulum Zot Warski Stagrabium Polonicum Plenipo
tentem Jnstitutum Jurat[um] Plenum post arcitum Tribuli
Jn Juto extraditionis rerum mobilium Jnventarium
Lumerarum Jotis obiit D. Marianne de Dramin
skie Jan ei Clarke derelictorum Lumorum percunct
D. Joannis Casimiri Levatorum Executionis ana Lum Sworsio
ne abejs de Lum nei proveniens Confiscationem Lorent
Laborum ac asas fructus Jnventarij per D. Jan
nearii de Lubs Linglis Condemnati prout ex Lingl
ii Regestro fortius liquet Lubitione D. Jugrabi Lou
pro de prom revisio procesu peragat #Quoniam D. Ja
niszewski praliter se presentin Judicio Listem Comparitio
nem jnciniere renuit et se Condemnare permittit Signa
tus Lab Cath

M. Jacobus Chamski Subjudicis Prii Plere Act
or M. Chamskie Ensisferi Plere Citat. et Sup
tres.

Super Primum Actorea per D. Josephum Godlewski Plenipo
tentem Jnstitutum Citatus M. Joannes Chamskie per D.
Paulum Zot Warski Plenipotentem Cath Plen Penem
Partem Actoream Partem Ell Doere de Prio et Contentis
dovuit prosequentem Jn prosecutione Judicium ad reposition
Comparet a M. Joanne Chamski Defendo Hic Causas
Lites majoris Jmportantiæ Jn Judicijs Tribunalitijs Rei Petitio
nis Litem attentante eidem Officio Citatis dat et Covedit Lite
tem Majoris quam Jn Sequentibus Judicijs Lege juxta
Legem prescriptor probare tenebitur Ec.

Super Dum actor ut Supra. Citatus per M. Josephum Chan
skij per D. Paulum Zot Warski Plenipotentem Cath Plen
Judicium ad effectum Jnstantiæ Litis Concedit or eid
Citato Dilatis mucinendum ad Sequen Quæ Prio
Rem Jnservat.

Super Pertium

Super Tertiam actorea ut supra Citati MM Joannes et Jose
phus Chamscy Eariseridae Plocz per S. Paulum Zołtowski
Burgrabium Castri Plocz. Teneri Partem actoream Pars Cit
docere de Trno et Contentis Docuit prosequantur In Prosecu
tione Judicium quoniam Pars actorea ad Scriptum Mfici Jose
phi Chamski Mfico olim Valentino Chamski Tractu Suo Ste
riliter decesso pro solutione summae Mille Ducentorum
Tymphonis post apprehensionem possessionem Bonorum
in se Cessos devolutis assecuratae agit Proinde Stan
te ista Mfici ~~Parentis~~ Andreae Chamski Parentis Cit
ad mentem ejusdem Scripti Partem actoream non posse
solutionis Judicatum sortiri Arbitratur quinimo eandem Partem
Citatam a Trno et Solutionis Summae Bantus per Literam
facit et pronuntiat Decreti praesentis vigore

S. Leonardus Karwowski Actor Con S. Joannem Josin
ski Cit et alios
Actorea S. Leonardus Karwowski pnaliter. Citatus pnaliter
Judicium ad affectationem Partis Citatae ejusdem Parti Conce
ditur Dilatio Monimentorum Causam praesentem perimere
ad sequens 26.

Religiosissima ac DEO Dicata Constantia Podoska
Conventus Sieprzec OS Benedicti Monialium Actor
Con Illustrissimum et Rendissimum Rokitnicki Suffra
ganum Plocen Citat.
Actorea per S. Paulum Zołtowski PCP Plenipotentem Inserum
Citata per S. Valentinum Zołtowski PCP Plocz Judi
cium ad repositionem Comparentis ab Illustrissimo
et Rndmo Rokitnicki Suffraganeo Plocz Citato Cau
sas suas In Judicijs Tribunalitijs Rni Petricoviensis
Majoris Importantiae attentante eidem dat et Con
cedit Dilationem Majoris ad sequens Quaerendum
quin in eisdem Judicijs juxta legem probare tenebitur

M Sutkowski Dapifer Łukowicz Actor Con Judaeos Dro
binensis et alios Citat.
Actorea per S. Paulum Zołtowski Burgrabium Castri Plocz
Inserum Plenipotentem Citata per S. Sigismundum Gostawski
Oppidi Drobin Commissarium Teneri Partem actoream Pars Cit
docere de Trno et Contentis Docuit Prosequantur In prose
cutione Judicium Deindendo Citationem Partis actoreae

Parte citatæ Lucas ad Judicium edita necessarias
ejus probationes comparitiones partium utrarumq; pro
sufficienti informatione Judicij Sententiam q; pro-
ferendam Judicijs Legi Sententiali Brnes in scriptis
Partibus servatis.

M. Pieglowski Vexillifer Cracoviensis cum
M. Rozanieuskie et alijs Citatis.
Actorea per D. Joannem Jurowski Vicegerentem Procu-
ratorem Castri Cracoviensis Bonorabilem Casty Thez Dominum
plenipotentem citata pro interesse D. Joannis et
Hieronymi Rozanieuskich Nattheum Inter se Germa
nos per eosdem propriis pro interesse Relictæ et
Successorum olim D. Ignatij Rozanieskich per D. Jo:
annem Szczepkowskij Senem Partem actoream
dicere Partem citatam de Jure et Sententiæ docuit Pro
sequutor Mortis Pars citata ad Judicia Jiberari Rati
fication non admissa Protestatur Judicium cum Parte
Reticente non admissa Protestatur Judicium Partium Controversijs Judicali
Exandi Deputandum Pars citata Manifestationem
Coram actis Castri Cracoviensis Sabbatho in Vigilia Festi
SS. Simonis et Judæ Apostolorum 1764to anno
per D. Joannem Rozanieuskich suo et D. Hieronymi
Rozanieuskich Fratris sui nomine ac absentium de Ju:
sdictionem Donationis super Portem Dictarum Cru
sbistentia Donationis super Portem Dictarum Cru
miskowizna in Bonis Rozanowo Porcine Litam
Suo Coram Judicio reponit et Causæ Precey obtu
Mone citatum ejusq; Donationem Literalem ejusdem
Cognitionem ejusq; Donationem Literalem ejusdem
effectat Deinde Judicium præsens Causam
hanc Judicio Suo non Incumbere ad Foram
Competens proprij Districtus Judicandam se
mittit et Partes in Statu Partibus Conservat

M. Sadkowski Dapifer Lithuaniæ cum M. Duczymi-
ski Rozanieuskie Pincerna Podlachiæ Citatis
Actorea per Dominum Zakrzewski Castellanum Plocensem Procuratorem
citata pro interesse D. Joannis Duczymiuskich Castellani
Plocensis Notarij per D. antecessorem Actoreum Jnstitutionis Plenipo
tentiæ Pars citata Actoreum dicere de Jure et Sententiæ citationem
Suæ docuit prosequutor Jus prosecutione Judicium exandi
Partium Controversijs Deputandum M. Sadkowski Extraditionem alias
Deliberationis quoq; Summarum Bonorum Rozanowo ac alia Mpa
Sadkowski Rozanieuskie affectantia ex Deputatione Palatinali
Sadkowski Rozanieuskie affectantia ex Deputatione Palatinali

Quero Duczym

Ad S. Vrnam Rzeduski Stanislaum Wpis Sad Lowicki

Fruiscero Duey mnicky ad mentem Scripte manualis Solutionem
Summe Quinq: exacta Rosea Dymow et Imporem neverdeem
Polonicali Quinq exemptionis Sabis Dictis Septem Cum
napem Bona Cauis eius Gouernentis sine Solario recepta &
exposcens Siquidem Judicium presens Informali ad presens
non valet Prouide prouisitionis Informatione necessa
riam esse ad effectualem Partium pralem Comparu
tionem Dorecquey Judicium deuenit Dñs Rzeduski Stanislaus
quitat in Solucionem Obligatale per eumd S. Rzeduski Stanislaum
pa Solutionis relicta.

Relicta ad S. Petri Kozbuski actrix et alij Cr S.

Dominicum Kozlowsky Citat et alios.

Actorca per S. Stanislaum Wrzenicki Pl. Sacerd Inuentum Kenigstey
Citata per S. Valentinum Grudzynski Pl. Sacerdotem Judicium
Judicium ad effectualem Partis actae
Judicium ad effectualem Partis actae
Judicium ad effectualem Partis actae

[illegible] matue Partium sumpte erdis ead[illegible] condemn
non obstante dem modo eius adsit pretensiones cuntas
Partium utriusq ex Bonis Chudyno per M. Katasceuico
pea Jngris [illegible] Partium modo debuerint dimissis dis iudicabit
& Judicabit de Dolatione aut reparatione eorum Honorariis pmemoratis
nibus importatis aut deperditis predictis Jngris dominibus ei
recepitas pobulament pera Dnis eius Erdis subpatione la:
terre subditorum Jngris et set si liquida sint per quos appa
ruerint bonificationes [illegible] Eiusmodi finaliter
nihil inbetam et irresolutum decident vel decidet et modo
detur Curia vel querum decisioni Partes decisioni sub pana
banitionis Carum Jngris Iturpaliis aut eius & Jurgratiis per
manceum Partem Conducendo condescendum super Parte con
trauentente publicanda Ruta pena Jnum Marcarum
Solvendi Curie per Partem compensanda Judicio vero
Jnstantis sub pena Captionis ex hoc facte
Penalium publicande per [illegible] Partem [illegible] Cancellaria Officio exponite
& de Datione [illegible] Summe Mag[illegible]

b

M. Florianus Odrascouski Thesaurarius Braclavien
aud Cur M. Mdecouski Thesaurarius Vinicz et alius Cives
Actores per [illegible] Valentinum Zdzarski Pl. Plen Plenipotentem procura
torium M. Antonij Mdecouski Thesaurarij Vinicz Bonorum
Cum albinea heres per [illegible] Adamum Mikodowski Camerarium
Terrem Plocz Jpsorum Plenipotentem Coram Judicio Curie Comp
rens et cum pditis contendentes Partium [illegible] Judicij
in Judicium Cum Jnduxit exhibitis Judicium decidendo Statuendo
Partei actorce Partis Citate Cum de Judicium dicte Quoniam
Causa presens multis Jnvolutionibus impleta Studio nondu
Cepit Curia hanc Cum Judicio adjvenit ad condemn ad Jm
pensas hanc Cum Judicio remittit Judicandas Partibus
competen propij Dnis thiatus remittit Judicandas Partibus
in Judicij Observando Termino

M. Andreas Chamski Ennifer Perez Aud et alij Cives
Jnfideles Judeos Drohiczen Citt
Actores per [illegible] Paulum Zdzarski Pl. Plocz Vandens Jtem
port arestum Cumulo condemnatis prout in simplici li
gestu Sententiatur Cum additione Jurgratij Cui presen
Cupiens jtm pergat Juxta prosequen. Publicado.

& Jacobus Chamski Aud et Jnfideles Judeos Synagog
Perez Citand et alios
Actor [illegible] Citata per Personas Judeum [illegible] Comp
vivat Choldeyans Cum [illegible] per [illegible]
sentiam Zdzarski Jurgratium Cast. Plocz Jnserian
Plenipotentem Coram Judicio presen compostes et cum Jn
ter Contendentes Partem Partium Controversijs in Judicium
ducens Jnduxit exhibitis Judicium Decidendo Statuendo
Partis

Partes autorea parte citatie suam ad judicium edictam Lignum
Pars autorea ad scriptum juveteratum manu de die 20
Junij 1702 ad Locum Super cum suum Decorem Nullum Pignus Judex
Chanslij Parenti autoris per Infideles Judeos Moyseh Levkovicz
Aberseh Mortkowicz, Josef Smolenicz, Jakob Salamonowicz
Israel Jacky mowicz Davidt Levkowicz Beniamin Lusko
wicz Datum et Charactere Judaico Subscriptum ajit Pro Curia
Causam causæ juveteratam ad Forum Cmp et eius proxi
Districtus remittit Judicandum Partibus in id se Primum
Conservando.

Perillustris Rendissimus Wolicki Ordinis S Norberti
Canonicus Premonstratensis Prepositus Aud et Aliij
Canonicus Regularis Premonstratensis Conventus Plo
censis Monialium Virginum Ordinis S. Norberti Loci eiusdem
Pro et Conventus sui Procurator Citatus per Pp ad Spectabiles
Pro et Conventus sui Procurator Citatus per Pp ad Spectabiles
Albertum Pryzulskie et Onuphrium Siejnicki Judices Civ
Magistratus Civitatis Plocz Loci Regiæ Majestatis Sui et Reipu
blicæ Consules Civitatis Plocz Loci Regiæ Majestatis Sui et Reipu
Magistratus et Communitatis Civitatis nomine prohibitos Sufficiente Compositione citius Partis
adiuncta Partibus experiri mandat in experimentum Onesi
Partem autoream Docere Partem citatam de Jure et Facti
citationis suæ de cuius Processu Pro Tribunali Mat Judicio
Jubandi Sui Petitionem ad mensam Pro Tribunali ulti in Jure
Statutionis et Contradictionis Citatione declarato Partibus ulte
rius procedere mandat Movit ad Judicia Jubandi Subsi
coiens non admissa Interstatio Judicium cum Parte repu
tetur In procedendo Suspenda resolutione competentis
adiuncti et actionis Decernit Judicium Quatenus Pars citata
Lo Casimirum et Jacobum Perisfabros Matres Inter Legimanos
Locos res certius Instantia Informatione Judicij Lis
Statuat sub Pœna Banitionis quod ex nunc Decernitur
Adiciatur et Remittatur. Tandem Quoniam Magistratus Civitatis
Plocz Lo Casimirum et Jacobum Perisfabros pro quorum et tradi
tore Pars autorea ajit Lis pro eius Judicio Ministerii non Statuit pe
nitus ab Indempta pro Cautione Idem Magistratus Civitatis
Plocz Contravenendo Decreto Statutionis reddit temerarie
Proinde Super eos Magistratum Civitatis Plocz Decernitur
Publicatio Rem ad Diem pro Executione et Valutionis Zloty
Pergratij Certy Plocz quam pergat pœna pro qua Pars
Publicatum.

Thomas Bielkowski Aud et alij Can Ord Sanctissimi Salvatoris
Actores per S. Procuratorem Bielkowski Suo et aliorum autorum nomine pro
citata per S. Valentinum Bradowski Bl Plocz Judicia ad Deducendo
citationem Partis autoreæ Suam ad Judicium edictam Decernit
Quatenus Pars autorea Valorem Subscripti per dictum S. Matthiam Bielko
wski in quadam quota oppignoratam Comprobet in Legitimo
Judicij Lijs Primo Observato

Wlas Wolowski Actt et alij Cor S Albertum Miteski et alios Actt
Actorea per S. Bartholomeum Wolowski ibi et alios actorum me
priales Citata per S. Valentinum Grudzinski Burgrabium Cast
Judicium ad repositionem Comparentia S Alberti Miteski mandato
ex quo causa sua meram Importantiæ in Judicijs Imbonalitys
Ius Petri coviez attendat eius Dat et prædit Dilationem Majo-
rem qua in Regnis Judicijs Lujs Literalibus Documentis proba
re tenebitur Rl

Sroni Sadowscy Actt et alij Cor S Sadowski Actt et alios
Actorea per S. Franciscum Sadowski Leo et Paleris Sui nomine
priales Citata per S. Adamum Mikdzinski Camerarium Pro
Ploc. Coram Judicio presens Comparez et coram Judice Controverte
Lucrum Partium Controversys in Judicium Lupra Inducti exami
a putata Dilatione Regnis Municipalibus Partibus Com
salis prorogat Juncta et quoniam Comparens Partes Cita
tam Peremptorie recedit Juxta Statuta post aretum Similis Sen
tentia prout in simplici Recesso Contineter Super Despa
rente permittitur Actor ad Diem S. Georgij Proximi loci
prælect quo per egat justa procedur.

Publicatd.

Sroni Actoris Zglicejnski Actt et alij Contra S Franciscum
Zaborowski Actt et alios
Actorea per S. Mathæum Krzywkowski Plenipotentem Suum
Citatus S. Franciscus Zaborowski per S. Albertum Smieleuski
Procu Partem actoream docere Partem Citatam de Jure et Fun
dis Citationis Suæ Juxta Statuta Docuit Prosequentes Jus Con
tinue. Judicium nec Partium ope Compositionem S. Francisci
Zaborowski pro Sufficienti Informatione Judicij sui adve
nit Rl.

Sroni Martini Sulowski Actt et alij Cor Wlas Kowalewski
Actor impugnatores Ac Magnificæ Dnæ Actt Citatt et alios
Actorea per S. Martinum Sulowski Parentem Suo et Filij nomine
priales Dare Iterum post aretum Similis Sententia Dilatio
prout per Regnis Judicij Regestro Contineter permittitur eand.
Dilatione H. Valentini Zaborowski S. Pl. Capitaneus
Actoratus
Grodzinski Burgrab. Cast. Pl. Capitaneus prout reveris prosequat

Publicatum.

Sroni Kazimirus Kleinowski Actt et alij Contra Joan Ludovicum
Actt et Alios
Actor præliberat pro interesse JM. Morawski Judicis Executionis
Joni publicæ Sortis in Sroni Sredzkie Jenique Civitatis per Sa
Jum Zakrzewski Burgrabium Castri Plocz Ad Interesse S. de
Drzewicz olim S. Adami Filia adpresens S. Kazimirus Ludovici
Camerarius Sroni Dolinæ per S. Valentinum Zakrzewski Bur
grabium Castri Plocz Judicium ad repositionem Comparentia
S Ludovicus Lubieski Generalis Actoreas ex quo Jus suum
In Judicijs Petitz Probationis majoris Importantiæ Actor
esse dat et prædit Dilationem Majoris Momenti probare et
Judicijs probabit tenebitur Rl. Cæteris ad eam Proxim
Causa presens Suspenditur.

S. Pl. Lesp. pub.

Continuat Actus Fo 1de pt Dñi Latar Lublen 1765
Ds Philippus Kowaleuski Act Con J Albertum Niedziałkowski Citat et alios

Actor mãdatar Citatus Et Judiens J. Albertus Niedziałkowski per Ebbertum Smieleuski Dl Ploz Jmens Plenipotentiar Coram Judicio presens Comparens et Dicens Judices Conseruent Quarum Partium Controuersia in Judicium Coram Judicibus Deducta Decidendo Primum Partis Actoree Partis Citatæ Institutum Decernit Quatenus dictor Petrus Cracas quinque Prohibitiones Jnuito Niedziałkowski debit et edel vacke apud ejus per tempus exstabant ab his ceq vaccis usum fructum per Integrum annum post bene hali Tempore ab Festo Reverenca accepta per medium anni perceperit et teneatur Bonificationem usus fructus ab ejs dem vaccis Compotet Prius parte et additus Alij Judicis ad prementiandum Juramenti Rotham Prestitit Sont quod prestitum decernit Judicium Quatenus Jnuito Niedziałkowski pro usu fructu ab ejs dem vaccis per Jnuitum Niedziałkowski petenti Summam centum quinque Tymphos Compensando pro Conservatione hiemali Pinorum vastatorum Pibes Citatis juvencalis apud eundem J. Niedziałkowski relictis Semptas Summa pro Similj Conservatione Pinorum vastatorum Quidem Tymphos et Semma Actori adiudicatas Feria 2da post Dominicam Jnuocabit Jesus Pastor Partis Actoree Jn Mtava sub Pena Banitionis Jn Bona et Circa Manifestationem fructuum Judicialem Solvat. Alij Dominus Vinos Juvencos pro hiemc eid J. Niedziałkowski Datos et per Vinos annos Conservatos Jn Prio Lupaseo et Lub Similj pejore extradat. Sub Spetat Judicium Jnuocandi J. Niedziałkowski Summam quadraginta Tymphos J. Kowaleuski Actori in cim Litis Litionis coram Juvenca pezolvit Sententiat Judicium Quatenus Idem J. Kowaleuski eandem Summam quadraginta Tymphos Bonificationem Conservationem tempore hyemali per Vinos Lupaseos Judenorum amos Summam viginti Tymphorum eod Jn Mto Solvat sive ex Summa Libi adiudicata Sub pejore Simili Pena Banitionis de fal cet S. V.

Conventus Plocen Ordinis S. Dominici Act Alij Cap M. Andreuski Citat et Alios

Actorca per J. Valentinum Zakrzewski Dl Ploz Jmens Plenipotens Citata pro Interesse M.M. Caroli et Mariannæ M. Bernardi Kraiewski Conjugum per J. Adamum Niedzwiecki Generalis Torrens Plus Jmpedo Plenipotens pro Interesse M. Antonij Macierski Thesaurarii Prioricy Bonorum Strigo Wolum attinens et Herdei per M. Plen cund J. Adamum Niedzwiecki Jurisd Plenipotens Jnuitum Interesse M.M. Seyd: archiep Pincernarum Regiorum et Zielinscich Vicelatorum Rzanen per J. Valentinum Zakrzewski Dl Ploz

Inserum Plenipotentem. ~~Dnum Mathaeum~~ coram Judicio
presey cum pareng et Scuens Judices Contrauertey Quarum Partium
Contrauersijs in Judicium Suum Judices exaudiri ad affectatio
M. Antonij Mocurski Thesaurarij Ecclesie Cimicey Comparentis Dat et
cedit eid M. Mocurski dilationem Muniminendorum ad Leges
Priores Inviolatas Conservatas et Causam presey pertinentium.

M. Bartholomeus Mazowiecki Tribunus Zaurskey
aute Cr mm Kuczkowskie Notarios Crr Bobrownic

Actor M. Bartholomeus Mazowiecki Tribunus Zaurskey malitiose
per D. Paulum Zoltowski Plenipotentem Inscriptum Coram Judicio
presey Comparend et Scuens Judices Contrauersum Quarum Partium
Contrauersijs in Judicium Suum Judices exaudiri Judicium Sibi
fauat Mficum Querulosum Actorem contra Castrum Bobrownic Citat
Decreto prius Comparitionis Sibi in anteactis Judicijs Pena
Leuenda Portis Judicialibus Honorificum Civilem Manic
1763 Anno Lato Ad Instantiam ~~et querulosum M. Mazowiecki~~
~~Tribunum Zaurskey presentem in Judicio se personaliter~~
~~Sistit Deinde actor Mficum Tribunum Zaurskey actor~~
~~acted presey praeallegato sui Judicij effectu adhuc~~
et quoniam Mm Kuczkowscy Notarij Castri Bobrownic Ad
ulter in Judicio non sistunt Imo presenti Decreto Contrauen
uat et Eidem Incumbant Studendo tamen Justitiæ Decen
Judicium Quatenus Mficus Tribunus Zaurskey realitatem Sum
me Duentdrarum Octuaginta annis Zyphorum et Sextariorum
Duorum Groporum Quatuor ad Soldorum Duorum Decem Pecu
Mficum Notarijs ad id Ordinatis Statu protunc existenti ~~Statu~~
Instantanee Comprobet Sortem quam Comprobandam Subrecau
uel non Judicium Decernet Quod Justum erit Et quoniam
M. Tribunus Zaurskey actor expertus Juramentum, eden
dum Judicij Satisfecit arbitratur et Decernit Quatenus
Mficus Kuczkowscy Notarij Castri Bobrownic Summam
Duentdrarum Octuaginta annis Zyphorum et Sextariorum Duorum Groporum
quatuor ad Soldorum Duorum juramento exhibitam ex
ma Majori Precentdrarum Octuaginta ~~Trium~~ Trium Zyphor
Sextarijs annis Groporum quatuor Soldorum Duorum
altra Semmam quinquaginta annis Zyphorum et Se
xtariorum Duorum per Mficum Kuczkowski Notarium
Castri Bobrownic Imo varijs necessarijs ejusdem Mficum
Tribuni Zaurskey erogatam ~~#~~ provenisse Jn et Pro
gilia festi Visitationis V. Mariæ anno Currenti Pro
ventura Coram actis Castri Loci presidij Capitaneo in Se
tonam persolventis Subsequendo Sub Pena Succumbendi
Cera Manifestationem faciendam publicandam Solven
~~#~~ per Judicium presens Detrancatam

Lustra

Quatuordecem
Luita Pena ~~Triu~~ Marcarum Polonicalium Parti Cen
Summa Judicio vero permediam quantitate sub Pena
Bannitionis ex Regesto Pandicem publicande &c.

Ide M. Mazowiecki act Con M. Korcinewski Pre-
dicen Tenen Ruve Citatis

Actorea ~~pnaliter~~ citata pro Interesse M. Francisci Ignatij Korcinewski
Judicij Trnis Plocz per S. Adamum Stadnowski Camerarij
Prcen Ploc. Pro Interesse M. Francisci Korcinewski Filij per
S. Bartholomeum Gorkowski. Coram Judicio presen Compa
rey et recens Judiciter Controvertens Quarum Partium Contro
versij in Judicium deuenientes ex auditis hinc inde citatis
Partis actoreæ Parte citata Lecta ad Judicium citat. Decernit
Judicium Quatenus Mficus Korcinewski Judicis da Trnis Plocz
citatus Tribus Summam Trecentorum Triginta Septem Zyppho
et Sexaginorum Quorum grossorum Monetæ Polonicalis per Ipsum
Mficum citatum a Mficio actoreo Scripto manuali Die Vige
sima Octobris Ultimo anno Petitorio eidem Mficio actori
dato pro recepitatibus Suis Contractum ad Solvendum
apud eundem in Proxima Lecanda Post Dominicam
Misericordiæ anno Currenti proxime venturo Coram
alteri Officij presen Thronis Sub Pena Bannitionis
Licet Manifestationem faciendam publicandi non
referendo se ad Mficum Franciscum Korcinewski
Judicem Prcen Plocz Parentem suum Solvat et ei
realiter enumeret Lecta Pena Prima Marcarum Polo:
nicalium Parti Cen Summa Judicio suo vero permi
diam in instanti praxi pleni Solvendi. Nihilominus
Mficum Korcinewski Judicem Parentem a pretensa
Solutione recensitæ Summæ uti nullo modo ad cuius
Mficum Judicem Parentem regulantis Liberum Fuit
et pronuntiat Decreti praesentis Vigore.

Ide Antonius Mazowiecki act Con Perfidos et Infidelis Judeos
Drohiner Citatos.

Actorea per S. Matthiam Mazowiecki Juratum Plenipotentem
Citata pro Interesse Illustris Mficis Joannis Comitis a Tora
Skarbek Castellani Jeniskiadis Clavigeri Equitum Regimen
tum relicta et Successorum eius M.M. Vladislai ab eadem Tora
Skarbek Jmalis Excrcituum Bis per S. Sigismundum Jo.
Staroski Oppidi Drohiczyn Economum pnaliter. Pro Interesse
Infidelium Judeorum Lewek Izrael Rozonowicz Lata

sei

ski Herse Jchouicz citationem perceptam S. Lyzmundo
Jordanski Pro interesse religionem Judaeorum citationem
S. Adamum Hilldrandi Camerarium Pred. Plocz Judicium
ad reponendum comparentis ab Impedientibus Judeis Lewek Isra
Nosbowicze Kaufki Herse Jchouicz citatis ex quibus causis
Majoris importantiae In Judicijs Tribunal Em Petitorium
attentant ejdem Dat et Concedit Dilationem Majoris
probare in Sequentibus Judicijs offerendis Literalibus Docu
mentis probare tenebuntur cum Caeteris citatis ad eand
Termin causa presens Suspenditur Vf.

S. Antonius Nasowiecki Aud Can Posnan et Prapositus Ge
decen Drohiniens Cit
Actorea et supra citata Pro interesse Wolff Jchouicz Schmuel
per S. Lyzmundum Jordanski Pro interesse religionem Ju
dorum per S. Adamum Hilldrandi Camerarium Pred
cen Judicium ad reponendum comparentis ab Impedien
Judeis Wolff Jutkowicz Schmuelem Judeis ex quo Cau
sas In Judicijs Terminal Em Petitorium Majoris Im
portantiae attentant ejdem Dat et Concedit Dilationem Ma
joris quam in Sequentibus Judicijs Suis Literalibus Docu
mentis probare Tenebuntur cum Reliquis citatis Cau
presens ad eand Termin Suspenditur Vf.

Perillustris Rend. primus Felix Cieslinski Canonicus
Cathedralis Plocen Aud Can Judex Plocen Citatus et alius.
Actor prälibatus citata per S. Mathaeum Lenkowski Coram
Judicio presens Comparens et Lecem Judicis Contro
versiam quorum Partium Controversijs in Judicium Lucem inducti
Scandalis Quod ad affectationem Partis citatae cedat et possit
det Dilationem ad mendamenta Causam presens Impe
gnatos ad Sequens Generale Termin Vf

Reverendissimus ac Doctissimus Vincentius Pstrokonski Con
ventus Plocen ord Dominici Monialium Prior Jordanski
et alij Can Pl Ludovicum Lempicki Cit et alios.
Actor per S. Mathaeum Lenkowski Plenipotentem suum
Tandem Literam post arrestum Limitis Indemnitatis pro ut
in Simplici Regestro Continetur cum additione S. Burgr
Cujus loci presens Copiarius Sigillo proprio Communitus.
Publicatis.

S. Biedrzycki Aud et alij Can Pl Matuszewicow
Capitaneos Stolnicen Cit et alios
Actor prälibatus citata per S. Paulum Zoltowski Coram Judicio
Presens

Presez Comparens et Iuven Judices Contrauertez Quarum Par-
tium Controversijs in Judicium Suum Inductis Exauditis Dei
dendo Trium Partes absreed Suum ad Judicium Substituta
Decernit Judicium Quatenus Laborioses Thomas dictus Puer
de Rohrs Chudyno Subditus Privilegiatus Summam Quadraginta
Florenorum Hungaricalium et Sextarionem Duorum pro equo Solvere
non Approbavit nec equum ex acquisivit, et non teneatur
ad Solutionem Eiusdem recenitus Per ejus Deos et Jesu Chri-
sti Jopionem adjurante Jn Lequens Judicijs Evadat Jn equen
Judicijs Post quam Subscriptam Evasionem ad non Judicium
Decernet id quod Juris est Ut

M Josephus Krusczeski Notarius Orrij Zaustrzen Cath et
alij Cos M Karski Vexilliferum Rosanen Cath Supp Res.

Super Primam Actoreq per S. Adamum Nicolaevski Camerarium
Trend Phoez Inscriptum Plenipotentem Pane Karom post
Arestum Semel Condemnatis prout in Simplici Regesto
Continetur Vlra Rueso Solutionem Summae Trinarum
cum Provisionibus ab ejusdem provenien cum Additione
S. Alberti Chmielewski Burgrabij Cast Phoez quam recipio
pro se pergat juxta Processum Publicavit Malis Judex

Super Iuam Actoreq ut supra Tandem quoniam Pars Citata
praesens in Judicio Disparet et Condemnare permittat Proinde
Judicium super ea de Parte Citata in Causa Actoris Restitu-
tionis tam Laboriosi Thomae Actoreq Subditi quam Decem
Cretzam Frumentorum hiemalium et Estivalium Subditis
Bonor Oldrzeia stante Possessione Tenutaria M. Valentini
Bonorum Thesaurarij Phoez per Actorem Citatum cum Additione
S Alberti Chmielewski Burgrabij Castri Phoez quem pro Pro
Processum pergat Permittitur Condemnatio.

Publicavit Miles Judex

M Michael Kuebarski Notarius Lanckoren Cath et M
Kampenhausen Succamerarius Pernauien Cath.

Actoreq per S. Matthiam Mazowiecki Citata per S. Adamum
Nicolaevski Camerarium Trend Phoez. Tandem ad Assertatis
nem Partium Utrarumq ob spem in eundo Concordiae Compe-
tatis omnibus Dilationibus Scribent Partes ad Sequendum

S Antonius Mazowiecki Cath et alij Cos Infideles Jes
deos Dobrinen Cath et alios.

Actoreq per S. Matthiam Mazowiecki Nuncium Plenipotentem
Citata Illustris M. Joannis Comitis de Jora Starbeck Castellani
Jeniebladislaien Capitanei Pernigen Tam relicta et Absente

Cath

dein J.M. Vladislai ab cad. Jora Skarbek Grabi Executus
Unit per S. Ligis mendum Jostawski officij Antien Coronen
paliter Pro Interesse Infidelium Salomonis Jakubowicz
Israelis Samuelowicz, Josephi Bornehowicz Judeorum
et Mercatorum Dobrinen per cens. Jostawski Coronen
personaliter. Swinterche religionem Catholicam per S. Ad
mum Mikorskij Camerarium Prem. Plocz. Judicium
ad affectationem et reposicionem Comparentij ab Infidelibus
Judeis Salomone Jakubowicz Israele et Samuelowicz
Josepho Bornehowicz ex quo Causas suas Majoris Im
portantiæ In Judicijs Tribunalibus Sui Palatinatus
ejusdem Dat. et Assignat. Dilationem Majoris quam Literal
ijs Documentis in Legum Judicijs Ligis probare tenebun
tur:

Personalis et Infidelis Wolff Anszelowicz Judeus Plocz. pro Cas
Juum Adminum Zuhowski Castl. Rosp.
Actor Personalis et Infidelis Wulff. Anszelowicz Judeus Plocz. pro
Pardem Stenem post arestum similiter condemnatus proinde
Simplicis Rejectio Intinetur permittitur Cum additione
Et Burgrabij Castri Plocz Pauli Zoltowski qui rerio pro
cepit peragat. Publicatis

Nobilis Victor Cum Scurawski Castl. et Alios
Actor per S. Paulum Zoltowski Burg. Plocz. Citatus per S. Valentin
Zoltowski Burgrabium Castri Plocz Coram Judicio presentis
rey et Locum Judicis Controverten. Quarum Partium Judi
cijs in Judiciario Lueri Inducti. ad affectationem Citatio
nis Dat. et Assignat. Dilationem Munimentorum Causam
presens Impugnantium ad Legum Quercas Inios Etc.

S. Regenski Actor Cum S. Woczenski Citato et Alios
Actor per N. Stanislaum Leginski Suo Procuratorio nomine pre
Citatus N. Nicolaus Wodzinski pro Coram Judicio presentis
parem et Locum Judicis Controverten. Quarum Partium Ju
dicijs In Judiciario Lueri Inducti et audito Liquidem Cau
present Lite Condescensione deinde negat Prima Judicij
necessariam Condescensionem ad Secundum Sortem S. Nicol
Woczenski Capitalis tempore praeria avisationis Partium
ultrarum Socerum Antonij Wodzinski et Paulum
de Partis Burgrabiorum Castri Plocz. adivenit Dei Gra
bij unicus absentia non obstante ante omnia Mo
Substantiæ Paternæ et Maternæ Constituent sive Con
tuet Summas Liquidabit Totem de Bonis Paternis
assignabit et Solutionem assignata invenient Cer
tas pretensiones post obtentam S. Antonium Wodzinski
et Citatio et responsiones
Et deinde Primum Partis actoris Sortis Citatis ad Judicium presens
intentatum Stenibus

stentiber decepuem quocung modo pullulantes prodicijs
Inquisitionibus peraldijs si necessitas portulaverit Decident
Deiudicabent et moderabuntur Cujus vel quorum Decisionis
partes utroq; parere et acquiescere debebunt et tene
buntur Judex sub Pena Banitionis etiam transeuntis
S. Barthobei Condescensurus Super Parte contravenien
publicanda Lecta Pena Trium Marcarum Polonicalium
Parti per Partem Compensandis Judicio vero Utidem In
instanti praesentis Solvenda Decreti praesentis Ejus.

Honestus Josephus Nowacki Actor cum S. Adsignatus
Lukowski Citatus et Alios.

Actor Spāliter Janes Stepanum post aperturam Limitis Condemna
tio probatis Scriptis Rejectis Contineta permittiber cum
Additione S. Pauli Zottarski Bl. Plos quam recipio pro
ejus pergat. Publicata.

Famatus Antonius Sikorski Citatus Sacrae Regiae Ma
jestatis Procer Consul Actor cum SS Rozanskie
Citatis et Alios.

Actor spāliter Citatus M. Franciscus Romowski Tribunus Praetor
Cujavia Leo et Consortis de Rivigne Lucanus nec spāliter Coram
Judicio praesens Comparens et Scriptum Judicis Contraversis Quaes
Partium Contraversis in Judicium Scriptis Inductis ex adductis Re
cipiendo Citatis Dominis Partis actoreae Partis Citatae Lucem ad
judicium dictam Quamam Causa praesens respectu Debito
rum perobin Innocentium Joannem Zyzynicki priorem actricis
mentum vario modo ab eodem actore Judicis tempore pro
variis necessitatibus Contractorum in speciali Rejectis expri
mendum Centum Septuaginta quatuor Imphonorum
propinorum quatuor et Solidi unius efficiantium praesens
Judicio veritus Pronde Judicium decernit Quatenus
actor Comprobet per coram praesenti Rotham probatis recen
sita Summa Centum Septuaginta Imphonorum quatuor et Solidi
quatuor et Solidi unius perobin Innocentium Joannem
Zyzynicki pro variis necessitatibus a se actore contrac
ta juste debetur et ad solutionem ejus idem S. Zyzyni
cky tenebatur Ita ejus Deo et Sancto Jesu Christo Propitio
adjuvante primitanti et addito Mihi Judici adjuncti
tiando an praesenti Rotham. Praestit et quoniam
praestito Satisfactione Decreto prius et adinvicta
sententiat Quatenus Summam Centum Septuaginta

quatuor Zymphonien Sroporen quatuor Solidi ceniens
Jeromeno civitatem Jn sed proxatine Festi Nativitatis
Sancti Joannis Baptiste Anno presen venturo Sram
autis Festis Proxs Sub Pena Bannitionis in tribus Curia
Manifestationes faciendam publicanda presentis Sententie
in Personam personentis Subquenda Solvat et realiter
enumeret Quita Pena Jnsen Marcarum Polonicalis
Parti Lem Summa Judicio Suo tobidem in instanti
jesta presentem Juris Solvenda Decreti presentis Tenore.

Coram Jn Medpetitis ad et Alij Contra Jsm Ciotkowski et
Edictalis Citat
Actrix N. Adrijs de Sudwice primi loci Francisci Hidemski
ad prestan voti Levendi Nis Melationis Medpetitis Coram
apistantia N. Bartholomej Sicelewski Suo et Filij Sui in
primo voto procreati Jnalibet Citata per Interpositam Pers.
mam Sobkowski Jandj Stenem portarestam Lenibus Conde
mnatis Sobkowski Jandj Stenem portarestam Lenibus Conde
mnatis prout in Simplicis Regesto Continetur permittitur
mnatis prout in Simplicis Regesto Continetur permittitur
Cum additione L. Nicolai Sandomiriensis Borgnibj Latis Proxs
Cum additione L. Nicolai Sandomiriensis Borgnibj Latis Proxs
gram per ta presentem Senatus Juris Gradibus peragat.
Publicat.

Jsm Gregorius Kozyglowski ad et Alij Contra Jsm Schwarz
Citat et Alios
Actorea per Jsm Mathiam Sanguszkowski Plenipotentem Jsm
Citata per Jsm Paulum Zakrzewski Vicarium Solis facias Jsti
dicis Leopoldi Citatis Dilationis Majoris in antecessum Judi
cijs Leopoldi Terra Wa pl Jm Visitationis Sloriosissime Virgi
nis Maria Anno 1761 Anno libri recepti Jnstanti Quo
niam Pars actorea Panalitatem non urget Provin
Judicium presens Decretum Suum Solitis fieri et advenit
Decidendo Citationem Partis actorea Juem ad Judi
cium et Jstam Decernit Judicium Quatenus Pars
Citata Sidiget Alexius Kobarski
Sententiam Ducentorum Quinquaginta Zym
Scripto certo manuali de 2 Majin Anno 1761mo
Anno per Jsm Alexium Schwarz Citatum
Dato Manu ejn Subscripto ad Solvendum ac Juem
proxatine Festi Visitationis Sloriosissime Virginis Mariæ
presen Jm minens Coram dicti Festi Proxs Sub Pena
Bannitionis Circa Manifestationem faciendam publi
canda Solvat et realiter enumeret Quita Pena Jnsen
Marcarum Polonicalium Parti Lem Summa Judicio
Suo Tobidem in instanti prasi Juris Solvenda Decreti
presentis Tenore.

L. Carbonnier.

P. Casimirus Zbikowski Actor et Aly con P. Franciscus Miteck. Citatus et Alios.

Actor primaliter. Citata per P. Paulum Zotowski Bl Plocz Judicium ad reponendum comparentis a P. Francisco Miteck. Citato ex quo causas Suas in Judicijs Tribunalibus Ecclesiasticis Majoris importantiæ absentat quin Literalibus Documentis Juxta Leges Judicijs probare Revelatur H

M. Bromierski Thesaurarius Prussner actor et alij con Peri Illustrem Rendissimum Rudzborski Canonicum Cathedr Plocz Citatus et alios.

Actor primaliter. Citatis Perillustris Rndmus Rudzborski Canonicus Plocz ~~Suo et alios~~ per P. Bartholomeum Lorkowski Plenipotentem Juxta ejusdem Coram Judicio presens comparens et Reum Judicialiter Controvertens Quatenus Partes Controversijs in Judicium Suum Inducti, et audiri Judicium desiderant ~~juxtam Partes~~ Reponant Partes Inquisitionales Suo Coram Judicio Duetas Juxta citatis et Licet quidem Pars actorea Inquisitionem Suam in actorate Suo deducta reposuit Pars vero citata Suo Coram Judicio Inquisitionem Suam in Mansa per M. Ludovicum Poniatowski Judicium Prædecessorem Suum Coram actis Curiæ in Mansa per M. Josephum Bromierski Thesaurarium Plocensem de nullitate in Causa citatos Donationis Coram actis Curiæ Cechan. Feria quinta post Festum Sanctæ Catherinæ Virginis et Martyris 1760. per eundem M. Poniatowski Suppressio Nupio Bromierski Actori Super Laboriosis Josephi Olewnicensis Concordatis Libertis recognita Feria secunda post Dominicam Letare quadragesimalem eò præsens facta Reconventionem Donationis per Supprascriptum M. Poniatowski Super Inquisitionem P. Jacobi Lasnierski Camerarii Plocensis Prædecessoris Suppraefatos Laboriosos Olewnicenses Coram Actis Curiæ Mansæ Feria secunda post Dominicam Letare quadragesimalem anno currente Libracentesimo reposit et obstantibus Litis Transactionibus Licet Manifestationis et recognitionis remissionem causæ affectat Proinde Judicium cum officij præsens attentis præmissis Transactionibus nullis cognitionem præsentes Causam hactenus non resolutis ne Coronet transactionem Judicium competens remittendam arbitratur et remittit Mandatq comparendi Partibus in Causa reservatoriem Conservatoriem decreti præsentis Juris. Ut proinde Terminorij.

Perillustris Rendmus Rudzborski Canonicus Plocens Actor et Aly con M. Bromierski Thesaurarium Prussner Citatus et Alios.

Actorea per M. Bartholomeum Lorkowski Juridicum Plenipotentem Citatus primo Coram Judicio presens comparens et Reum Judicialiter Controvertens Quatenus Partes in Causa Controversijs in Judicium Suum inducti ex audiri Judicium ad reponendum Inquisitionem Coram Judicio Suo Partes Mandat et citatis quidem Pars actorea suam Inquisitionem reponit Pars vero citata in Inquisitione Partis actoreæ per se et ejus Judicem se ad Judicatum ex lejs et Lubricat Proinde Judicium ad Lectionem Inquisitionum per Partem actoream Suo Coram Judicio reponitur Ex descendit

Quibus lectis et per omnes circumstantias benedatis et intimatis Ligui-
dem ex ejus Inquisitionibus luculenter patet Laborioram Andream
in Bonis Siemcziechy Perillustris Andree Lucborschi Canonici Cathedralis
Plocensis Actoris Hereditarijs ad arectum officiorum et requisitionem
Mfici Przemirski Thesaurarij Pranen extradatum spe Laborioram
vew Agneten Matrem ipsius mendicante Pane civiliter stante arrecto
et requisitione aliunde in variis billis Elemosinam quercendo extra
et post aliquo temporis interstitio eundem Laborioram Andream Fla
ad Bona Siemcziechy superius expressa Curru et equis Curialibus
de Bonis de Bonis Sarbino Mfici Przemirski Thesaurarij Pranen
Hereditarijs advenisse, eandemq Laborioram Agneten Matrem
ex Elemosyna recepisse cum rebus ejus "de Bonis Siemcziechy" exisse et
Bona Sarbino superius mentionata conduxisse ac ibidem ad vita
sua tempora penes se conservasse, et stante ejus existentia
in Bonis Elemosyna et in Bonis Sarbino per eundem Mficum Przem
irski Actorem Perillustri actori pro extradictione ejus attestan
tibus ad Judicium Officij presentibus Instituisse, Decretaq unam
Judicata Statutorum Laborioris agnetis, alterum Statuti facti
nis in pinata Judicata statutionis una cum pena quatuordec
em Marcarum Polonicalis in tuitu Contravencionis Decreto ad
inventa, Ne hiis minus ita rata statutionis exportasse et
ex premissis rationibus Perillustrem Canonicum alterum
Judicatum Processus aggravasse deducitur Quinde Judicium
restitutionem Pene Simplicis quatuordecem Marcarum Polo
Decreto Officij Lis Pena secunda post Dominicam Cantate
126ro hanno lato per Perillustrem Canonicum Mficum Actoris
Succubuisse adinvenit Decernendo Quatenus ad mentem
legis pro nulliter Lucrata penalitate penam Duplicem
quatuordecem Marcarum Polony Includendo Penam premissa
Decreto Judicij Lis adjudicatam, Ad extremum pro Judicata
vera Parti Similiter Penam Duplicem quatuor decem Mar
carum Polonicalium Parti Quam actis Curie Ploc in Mans
ab actu presentis in quatuor Septimanis Sub Pena Bannitionis circa Manifestationem inhibendo faciendam publicam
Judicio vew Simplicem penam quatuordecem Marcarum
nicalium imminenti Sub Pena Bannitionis ea Lege
Perolutum publicanda Solvat, a Causa hac et Impetitione
Perillustrem Andream Canonicum Liberando fuit et pronun
tiat Decreti presentis tenor

Perillustris Benedictus Rembieski Canonicus Ple
cen. ord et alij tm M Przemerski Thesaurarius
Pranen Citatus et alias.

Ad ea per ut Andrianus Pomianowski reo et aliorum aliorum
nomine pro alter citata per S. valentinum Zotkowski B.C. Ploc Quam

Judicia

Judicio presey Comparcy et Decem Contraverte Jeneri Partem altercm
Citatam Partem dovere de Jure et contentis Siquidem ~~non dovet non habere~~
~~Jmmo~~ Dovit prosequantur. Novit Pars Citata ad Judicia Tribunal Cri
Petricovicy non Admissa Protestatem Judicium cum Parte reconventa
Jn prosecutione Siquidem per reportatem Donationem per M. Stanislaum
Citatum Jn Chrasnyr Lub Celebratione Judicorum Primi Tribunalis
Terra quarta proxime Decti Capitanei Beatissimae Virginis Mariae
Anno 1760 do in Personam Mgnifici Adami Nowodworski Generalis Terrae
Rozanen super Bona Opposita cum attinentijs recognitum extra pos
sionem eorundem Bonorum existente deductam, Citationem ex Parte
Partis Actoreae Partis Citatae per Mtem ad eam Bona Opposita Jn Pala
tinatu Poloc consistens exportatae deductam, exindeq in Judicio pre
sens non Citae respondere Jussert, Sviude ex praemissis relationibus
Fassionis praesens Causa subepte fori praesens tanto per Sententiam, sed canellan
dum Jurisdictionem Competentem competentem censuit Decretis praesentis vigore a
Judicium Competentem competentem censuit Decretis praesentis vigore a
responsione Jn Judicio praesey Liberam fuit et pronunciat Dfi.

Jo Casimirus Malewski ad Cur Jo Casimirum Petrykowski
Castellanum Cracoviensem

Actor Citatus Citatus per Jo. Paulum Zabiełło Cubicularium Judiciam ad exoni
tionem Comparendi Jo. Casimiro Petrykowski Citato ex pro causa Suae
in Judicijs Tribunali Cri Petricovien majoris Importantiae attentat gra
vitatorijs documentis Jn sequenti Judicijs probare tenebitur Dfi.

Mr. Michowski Vexillifer Terrae Sochaczewien ad Alij Contra
Jm. Uminski Capitaneum Bilscen Cid et Alios

Actorea per Jo. Paulum Skulesza suo et Actionum suarum nomine Citata per Jo. Adamum Nowodworski Generalem Terrae Rozanen Judicium
Deciendo Citationem Partis actoreae Partis Citatae Summas Judicium
editam ad affectationem Partis actoreae Dat et Concedit Partibus eq
utrisq super contenta Protestatione Citationis Partis actoreae Stula
tionem Jnquisitionis Jn sequenti Judicijs diuendia Dfi.

Jus Borowski ad Alij Cur M.m Stanislaum Alios Citat
Actorea per Jo. Josephum Borowski maritum suo et Nomine suo nomine
Citatum Jn Judicio Dispareat
Citatum Jn Judicio Dispareat
Citatum Jn Judicio Dispareat

Dnus Albertus Kezicki Actr cx Jos Jutowskie Rr Alios

Actor mediante Dnō Stanislao Jutowski Castellano Gnesnen. procuratore suo in Simplici Regesto Continet cum additione D. Burgrabij Cracouien. Citationis prosequi, qua peracta processus peragat. Publicatis.

Dnus Actr cum Relicta mrō D. Jurgielski Rr et alijs.

Actor mediante Dnō Stanislao Jutowski Castellano Gnesnen. procuratore suo in Simplici Regesto Continetur permissu cum additione D. Burgrabij Cracouien. Citationis prosequi, qua peracta processum. Publicatis.

Dnus Actr et alij cum Perfidum et Infidelem Nabolę Turowicz Judeum Rrey Rr et alios.

Actor mediante Actoris Perfidus et Infidelis Marcus Jonowicz Judeus ex Incola Rrey per D. Joannem Krzeczkowski Judicium Zemskie Posten. allegando docere attentata Posten. de Jure et Contentis et quoniam non docet Proinde Judicium non habere Partem citatam Actoris Primum ad praesens sententiat et Partem citatam a Primo Liberam fore et pronunciat.

Dnus Actr cum DD. Kezickie Rr.

Actor mediante citata per D. Valentinum Kezicki Burgrabium Cracouien. Rrey filium suum et Parentes sui mediante Gram. praesentis Actoris ex eo quod Rr. Controvertes Quarum Partium Controversijs in Judicium deductis Examen Judicij Decidendo citata Partis alterius Partis citatae Actum ad Judicium et datam Quorum Jurium praesens respectu Divisionis Sortis promotionis Judicium officium presens nec pariam ape Condescensionem ad Bona Rrey Jacobum Valentini Zofiae ustę et Valentinę Kezickich Burgrabiorum Cracouien. Capitalis pore praevia arrisatio ne tempestiva facienda adhibitis duobus Burgrabij mutuo Partium Rempte Conducendi Condescensionis amicabiliter non obstante Comparitionem Documentorum ad Kezicki actoris Partem olim D. Thomae Kezicki Parentis hereditatem Obligationum Juramento Comprobandorum Juriumque et Latarum de proventibus Indebite Perceptis facienda Inventionis Juramentis sine capitis portelaverit expediet Pretensionibus hinc inde ex re et occasione ejusdem Sortis pullulantibus Inventis ac causa Petitum Instantium et Irresolutum Reddi et Liquidi dijudicabili sive dijudicabant et moderabantur Lyris vel quorum Decisioni Partes utrae parere et acquiescere debebunt et Tenebuntur sub Pena Banitionis Stricti Juris D. Burgrabij aut eius Burgrabio expedienda in Omnibus publicandis Lenta Pena Trium Marcarum Slonicarum de Parte per Partem pernanda Judicio vero perendum totidem Juramentis Sub Pena Banitionis et Regesto Penalium publicanda Decreti praesentis Vigore.

D. Smolenskie Actr et alij cum Jacobo Drohiczyn Rr.

Actorea per D. Paulum Jordanski Rr Plocen. citata pro Interesse Joannem Morcik Jordowicz et Jacobi Jakowicz de Fabisz Martinum per D. Ligezinum Jordanski Officiali Dobren. Scoronowskie pro Interesse Religionem per D. Adamum Mikorowskie Canonicum Wiennen. Plocen. Pandens Judicium ad reponendum Compa

vente

rentis ab Infidelibus Jud ejs Moyseli Jozwowicz Jacobo Jehowicz
et Fabisz Mardowicz ex quo Causar Leas pr Judicij Tribunal Pol
Petitorie, magnis importantiis adcitat. Dat et Senedit Dilatio
nem Regios qua pl sequens Judicij Literalenij Documentis pro
bare Tenebitur et Cum Comperez Causa presens ad eund Prae
Lespendias Pl

Consors S Bogurski Actt alij cen S Josephum Bronicz
Sli et alios Actt

Actorea per S. Stanislaum Bogurski suo et S. Josepha de Bro nic
skie oleim Mficis Ludislai Bronicz Echiseri Episcopi Vendien Pilla
Consorti sua mie pralter. citatu per S. adamum Mldzowski
Camerarium Inred Hoez Inserum Plenipotens Coram Judicio pra
sens Comparen etc. Judicium Deducendo Primum Partis actoreae
Parte Ultra citatem ad assecutionem Partis citatae dot et Con:
edit Dilationem Munimentorum Causam presens Impugnez
ad Sequens Primo Pl

S Stanislaus Bogurski Actt et Alij cons S Stephanum Rybicki
Citati et Alios.

Actor pralter Pandem Iteram post arestum similes condemnatio
pro ut in Simplici Regestro Continetur permittitur Cum additione
S. Burgrabij Capitanei loci presen qua pecunia pro qua pecunia
Publicata.

Actt contra Perfidum et Infidelem Judeum Drohiczen Citati et Alios
Actor pralter citatus per S. Sigismundum Gostawski Economum Dro
hiczen Pandem Scribunt Partes Cum offerenda Satisfactione
ad Sequens Pl.

Relicta olim M Mostowski Judicij Terris Lowickien Actt et Alij, cons
M. Zakrzewski Citati et Alios.

Actorea per S. Antonium Wozniki Vicesgerentem et Bezwalnum Cas
tri Plocen Inscriptum Re
nipotentem. Citata pro interesse M. Josephi Zakrzewski Pocillatoris
Siepren et Vicenotarij Prius Plocen Leonardi M. Michael Zakrzewski
Siepren et Vicenotarij Prius Plocen Leonardi M. Michael Zakrzewski
Vexillifer Hrubieszowien presen in Jure dejarent et ad condemnare per
millat Pmissi Lapercod dejarente Similes condemnatio pro ut in
Simili Regestro Continetur decernit cum additione S. Burgra
bij Capitanei loci presen qua pecunia pro qua pecunia Cum Repa
rationibus Expensis et Interesse ex Retentione quidem dejarente
vente nem Causa presens ad Primum ex Inscriptione quidem dejaren=
dita Pl

Publicato

Eadem Actrix et Alij cons M Zakrzewski Pocillatorem Siepren
Citati et alios.

Actorea per S. Antonium Wozniki Vicesgerentem et Bezwalnum Castri Plo
Inscriptum Plenipotentem citata per S. Josephum Ciolkowski Judicem

Terein Mſi ewm Zakrzewski Soultatorem Lieprem Citatum ſatisfa-
cere debuerit Majori in anteactis Judicijs officij Leo Terra ante
Festum Sanctæ Catharinæ Virginis & Martyris 1761mo a mo pe-
te recepta finistanti. Et quoniam non satisfecit quemadmo ad
Instanta Compantiorem Comparentem rogabit et super eo Pro Actore
Luce Condemnationem obtinere permittet Prout de super eo per
Acta Terra Basilicanis Sturem post arectam Semiki pro ea
Simplici Regesto Continetur Decernitur cum additione D. Pauli
Ogurcis Lei prasesi quid pergat porta prosequam. Publicatum

D. Joseph Swiechowski Acta et Alij. con. SS. Mirzewski et Mo. Zakrzewski
Citati et Alios

Actor D. Joseph Swiechowski matutes. Citatus per D. Valentinem
Brodzynski V. Ploc. Judicium decidendo Citatus non Partis
actoreæ Partis Citatæ Causam ad Judicium datam ad affectandum
Partis actoreæ ejus dat et concedit Dilatandum in quibus
Partis actoreæ Super contenta Citatory et Protestatory Prosequen
Judicijs Durandy H

Idem Acta et Alij. con. Infidelem Abraham Holender Judæum
Drobnense Citati et Alios.

Actor matutes Citatus per D. Sejesmundum Jordanski Appodi Judæum
Scinemum Coram Judicio prosed comparens et secum Judicem Citatum
vertens Quarens Partium Controversijs in Judicium deducendum
ditis Decidendo Primum Partis actoreæ Partis Citatæ Causam ad Judi-
Substitutum Judi ad affectandum Partis Citatæ dat Dilatandum Mam
menta Causam præsens præsentia ad Sequens H

D. Joannes Wozniski Acta et Alij. con. SS. Costkowskie Citati
et Alios

Actorea per D. Antonium Wozniski Vicesgerentem et V. Ploc. Procu-
Plenipotentem. Citata pro Interpellatorem Josephi Costkowski per cedu pro
Quoniam D. Thomas Costkowski præsens in Judicium per ea Condemnari
permittet Proinde super eo dejurans Actoream post arectam Semiki
Condemnatio provt in Simplici Regesto Continetur. Decernitur cum
additione D. Pauli Zakrzewski V. Ploc. quam porta prosequam pergat
cum Comparens Causa præsens ad Primum et Respicione Judicij
Suspenditur et Conservatur Primus. Publicatum

Idem Acta. con. SS. Thomam Costkowski et Relictam olim D. Casimi
ri Kowalewskiego Citati et Alios.

Actorea per D. Antonium Wozniski Vicesgerentem et V. Ploc. Procu-
Plenipotentem Citata Pro Interpellatorem Relictæ olim D. Casimiri Kowa
lewski per D. Paulum Sulerza Procuratorem Actoream post arectam Semiki
Condemnatio provt in Simplici Regesto Continetur Super D. Tho
Costkowski petito permittat cum additione D. Pauli Zakrzewski Pro
grabij Curiæ Ploc. quam porta prosequam cum Comparens
vero Causa præsens ad Primum et Respicione Judicij Suspen
ditur et Conservatur Primus ad Primum et Respicione Judicij
dictur H

Publicatum

D. Joannes.

S Joannes Wezwicki Act. cer S Thomam Cwiklewski Citat
Actorea per S. Antonium Wezwicki Vicecergen et Burgrabium Cast
Ploc. Jnterum Plenipotentem Tanez Jterum port arcturum
similis Condemnatio prout in Simplici Regesto contenetur permittit
cum additione pro executione S. Pauli Wolowski Burgrabij Ploc
quam petita prout per petitat.
Publicatum

Relicta Ob S Krajzewski Onsorum Vidua Act. cer S Stanislaum Sowinski Citat et Alios
Actrix mediator Tanez Jterum port arcturum similis Condemnatio prout
in Simplici Regesto Contineter permittit cum additione Burgrabij
Castri Ploc. Copiosis pro petita prout per petitat
Publicatum.

Relicta Ob M Sokolnicki Tribuni Ploc. Citat et Alios cer M
Ignatium Wessel Capitaneum Supremi Citat et Alios
Actorea per M. Carolum Sokolnicki Tribunum Ploc. Jnscriptum
Plenipotentem Tanez Jterum port arcturum similis Condemnatio
prout in Simplici Regesto Contineter permittitur cum additione
S Burgrabij Ploc. Copiosis pro petita prout per petitat.
Publicatum.

Citat M. Actrix et Alij cer M M Kaizlowskie Notarios Cen
Sobieniecen Citat et Alios
Actorea et Supra Citata per S. Valentinum Wolowski Burgrabium Ploc
Tenden de Consensu Partium utriusque Causa praesens resedit
ad Legem Actis Ut.

Citat M. Actrix et Alij cer M. Faustinum Rejczynski Cancellarium Regium
Actorea et Supra Tanez Jterum port arcturum similis Condemnatio prout in simplici Regesto contenet permittitur cum additione pro Executione S Burgrabij Castri praesentis pro petita prout per petitat.
Publicatum.

M. Carolus Sokolnicki Tribunus Ploc. Act et Alij contra Illis
Joannem Dulniewski Biskupski et Alios Citat.
Actorea per M. Carolum Sokolnicki Tribunum Ploc. suo et aliorum
aliorum nomine procuratorio Citata per S. Paulum Wolowski Burgrabium Ploc
Coram Judicio praesenti Comparentes et Lecum Judicialiter controversiam
Partium controversiam in Judicio ad vicem Judicis exercente Judicium
Decidendo Invenit Partis actoreae Parte citata Lucubrationem Judicium
citatum ad affectationem Partis actoreae dat. Dilatio Juridicis
nis Super Contenta Citationis et Protestationis Partis actoreae
per Partem utramque deducenda pro lege Judicij Loci
et Termino Consuetudinario.

Jus Valentinus Zoltowski Bz Cstocey Ads Adby contra J. Dzięcie
alias Ztak Adlios
Actor maliber Atata per D. Paulum Zoltowski Burgrabium Cstoc
Rens Partes utrasq. docere de Jure et Intentei Citationem
Quo ad alterum D. Valentini Zoltowski Burgrabij Cstocen
Dzięciełeuski Institutam dedit Quo ad alterum D. Dzięciełeuski
contra D. Valentinum Zoltowski Bz Cstocen Intentatem non habere
Primum Intentiat et cum D. Zoltowski tandis per a Pro
fatt et proquentiat pr actorate vero D. Zoltowski Burgrabij
Prosequi Partibus Jurisdict pr prosecutione Judicium Dandi
Citationem Inedi Zoltowski Burgrabij Cstocen et D. Dzięciełeu
alios et alios directum ad effectuandum Comparen a D. Dzięciełeu
alios et alios Dat et Concedit Dilatione Inquisitionis Lapso
Intentatis Citationis et Protestationis D. Zoltowski Burgrabij fact
Cstocen in Sequenz Judicij per Partes utrasq. Citand
Cstocz in Sequenz

Ill. V Swirszey et Rydzewsey Comes Ads. cor D. Thomam
Roseiszewski Citat et Alios
Actrices DD. Marianna D. Stanislai Rydzewski relicta Consors cidua
et Eva D. Joannis Lewinski Conjuges Mosczychie et quilibet
in spiritualia Thomae Lewinski Filij Lei hominis gnaliter
Citata per D. Paulum Zoltowski Plenipotentem Prasentatum
Judicium Sufficienti Comparitione adhaerenta Partibus exponin
mandat pr experimento Causidici Partium Jurisdictionis pr Judicium
Lucens Inducki exaudiri pr decidendo Citationem Partis Adreae Citat
Citata Lucens ad Judicium edictum Dominicam Pars Citata Mani
festationem Coram actis Castri Cstocz Feria Sexta post Dominicam
Cinderum Paschae 1764to anno per D. Thomam Roseiszewski Com
menarium Terrestrem Cstocz de nullitate et invaliditate Compa
rationis Inter Partes Diem 26tum Mensis 1763tio anno Inter Partes
Juris Licet actrices et cum D. Casimirum Mens Juris
factam reponit Quinde Causam presens ad Judicium Terre
stre Spectabile Nobilium Plenipotentiarum Capitaneatus Cstocen
Competens erget Proinde Judicium Officij presens attesta
Manifestationem cum requisitam Complenationem facta pa
sam hanc cum Illius effectu ad Forum Competens rem
tendam censet Remittit pr actrices conservando eidem Par
tibus Primam Comparendi peremptoriam Propriis Periculis

Henricus Albertus Kamieński actor et alij Cum Relictam et
Successores olim Ignatij Rosaiecuski ac Impignatarios
Bonorum Rosaiecus Terowe
Adrea per D. Valentinum Zoltowski Burgrabium Castro Cstocen Jn
scriptum Plenipotentiarum Citata per D. Josephum Lisiowski Jn
scriptum Plenipotentiarum Sandem Inscientibus Partibus
actis Causa presens Legitur ad Sequenz Vic.

A. Uminski

V Uminski Adt et Alij cum Relictam o. L. Bromirskiego Stadt et Alios.

Actor[is] p[rae]fatus per S. Laurentium Bromirskie Suo et Matris Suae nomine praefatus Coram Judicio praesens Comparens et sevens pridie contra Reum Partium sententiam in praesentia Suorum Procuratorum exaudiri Satisfaciat Pars Actoris Decreta Judicij Sui Comportalium Decretorum Citationem ad Bona Wegmynowo Regulantium Vena et Secundo post Festum Visitationis Gloriosissimae Virginis Mariae 1763tio anno inter Partes Lite pendente Et quoniam loco Comportationis Documentorum suorum Laurentius Bromirski Filius Juramentum super non existentiam apud ipsum Documentorum et impossibilem exinde Comportationem offert Provide admissibili eodem Bromirski ad Juramentum adinventa Decernit Quatenus Comprobet In casu Juramenti notham praetat apud eum et ejus Matrem Documenta pro quorum Comportatione conveniter non reperientes et exinde non teneatur ad Comportationem Ita ipse Deo et S. Jesu Christi respicere adjurante et additer Mandato Judiciali ad praemissum Juramenti notham. praestitit post quod praefatus Liber ab ulteriori inspectione Causae hujus praemissa Decreti praesentis Vigore.

Consors Joannis Bonifacij Romanski Adt et Alij contra Joannem Dorotkowskie Citatos et Alios

Actores per S. Bonifacium Romanski Suo et Consortis Suae nomine praefatus Citata per S. Paulum Zottowski Bl. Plocensis Judicium Decidendo ad citationem Partis actoreae Parte Citata Quoad Judicium et Sanctum Lignum Pars Citata pro Solutione Quotae Dotalis de Bonis Paternis et Maternis Partem actoream respiciens Conventionem Necessariam ejus Condescensionem Joannis Nicolai Kowalewski et Bartholomaei Juratorum Judicii Burgrabiorum praesens ad fundum Bonorum Dzierzanowo cum attinentiis Consect Dni J. Burgrabij omnes absentia non obstante mutuo Partium in Limpta Condescendi Condescensionem Capitalo Tempore praesentia de adventu Ejus tempestiva citatione facienda Comportationem munimentorum quorumvis subsistentium tum Paternorum quo Maternorum ac reliquorum Juriscensentium ejus Comportabili et Considerabili Dotem de Bonis Paternis et Maternis actrici assignabunt Solutionem ejus Quotae Dotalis Divisionem proportionatam Sortis in hac dote determinabunt et in possessionem dimittent Praetensiones Contrarias Partium utriusque Decident Dijudicabunt et moderabuntur Quorum omnes coram Deo Dijudicabit et moderabitur Decreta anteriora in toto exequantur vel exequetur Ejusve ac Quorum Decisioni Partes parere et respicere in toto debeant et tenebuntur Sub Poena Banitionis etiam Coram Judicio Burgrabiorum Condescensionem publicanda Citatis Quoad Pinum Marcarum Polon. Parte per Partem Comparendo et Condescensio ante assignata non est effectuata

judicio vero totaliter instante sub pena Excommunicationis et Regestro Penalium publicande et Levanda Decreti Presentis Vigore.

Jus Petrus Siemicki actor et alij contra Infideles Judeos Drohiczen[ses] Actorea per S. Paulum Zoltowski Vicinterspe Infidelis Judei Racigelski Leuch per S. Szimuendem Judaeski Economum Oppidi Drohiczen pnter Pro Interspe Religiosorum per S. Adamum Studnicki Generalem Ord. Pred. Judicium ad reponendum Infidelis Judei Racigelski Leuch ex quo Causas Suas in Judicijs Tribunalibus Regni Petitorie majoris importantie attentat Lidem Infidelis Judei Racigelski Leuch Citato dat et Benedicti Dilationem Majoris quam Literalibus Judicijs Dominorum Judicum et Cæteris Citatis Laudatur Causa presens ad Cras Diem H.

Jus Nicolaus Maliszewski actor et alij contra Jos Biattoszkiewicz Citatos Actor mediate Citata per S. Paulum Zoltowski Judicium ad reponendum Compariendum a S. Alberto Bialoskorski Citato Ex quo Causas suas majoris importantie in Judicijs Tribunalibus Regni Petitorie attentat Lidem S. Bialoskorski dat et Benedicti Dilationem Majoris quam Literalibus Dominorum Judicum probare et tenebitur in Sequenti Judicij Cæteris Compariantibus vero Causa presens ad Cras Diem Hesperi[dinum]

Eneas Theodorus Brudzinski actor et alij contra Sacras Carthusianas Zorawskie et alios Citatos actor mediate Citata per S. Venegando de Luxaborskie Judicium ad reponendum Matheum Zoricki Citatum Judicio per R. Berardum Zoricki Filium Nomine Matthei mediate Citati ex Interspe S. Stephani Brudzynski per S. Joannem Sulinski Vicarium Chorum Interspe S. Ludovici Korthowski Citati per S. Thomam Korthowski Coram Judicio presens Compareant et Secum Judicium contraversijs in Judicium Suum Indulti exhibendi Judicium Deducendi Citatorum Partes actoreas Partes Citatas Juramento quod deferat Promittendi Partes actoreas Partes Citatas Juramento quod deferat Promittendi Judicium presens propiores ad evasionem proferendam ex Statutis admittendi Decernendo Quatenus Nobiles Zoricki Sum non Viginti Florenos Alias Rostworski Idem Viginti Florenos Alias quos Brudzynski Quatuordecim Florenos ad Solvendum ab actore pretendentes evadant prout hactenus Leges ab actore non Contraxerint nec teneatur ad restitutionem Jurisdictionem Sum Salvo Jure Dei et S. Jesu Christi Reposito Advocato Leges Judicij Lujs prout in Subscriptis non Judicium Decernet Id quod Veniet Subsequitur Citatorum Partes Scribendi Judicia agat Ut vult.

Ja actor et alij contra Dum Stephanum Brudzinski Citatum actorea per S. Theodorum Brudynski Suo et aliorum Actorum nomine mediate Citata per S. Joannem Sulinski Vicarium Chorum Judicio presens Compareant et Secum Judicium contraversijs in Judicium Suum Indulti exhibendi Judicium Deducendi

a Citatorum

Citationem Partis actricis Parte citata Fuisse ad Judicium edictam
Juoniam Causa presens respectu ademptionis presentis Judicio
verteretur quae Lite contestatione deinde negotii Coram Judicium
recepisse Contestationem Dd. Nicolai Turwalerski et
Valentini Grudzynski Burgrabiorum Castri Plocensis ad Bonum Com
munis Capitali tempore praesentia Partium tempestive acciscitione
de adventu Litis faciendae adhuc exist Licet Dd. Burgrabij Conclu
dere Contestationem unius absentis non obstante eodem modo
ac ante dicta de ademptione feudi pro quo res verteretur Inquisi
tiones Litis peractas potuissent Juratorias expeditas Jura
menta Juris et Praetensiones mutuo ad se habitas nihil
Juris tantum et Irresolutum relinquendo decident Dijudicabunt
et moderabitur Litis decidet dijudicabit et moderabitur fi
nis vel quorum Decisioni Partes utraq; parere et acquiescere
ac Judicatum pati debebunt et tenebuntur Sub Poena Banniti
Coram Dd. Burgrabijs aut uno Ex Burgrabiis Condescen
su Juris Super Parte contravenientes publicanda Lucta
ad praescriptas Poenas Juris Mercatorias Polonicas Parti per
Partem Compensando Judicio suo vero Citandi Juris instante
praxi Juris Solvendo Decreti praesens Vigore.

Pro Valentinum Lotzowski Burgrabium Gen. Plocen. Act. et alij
Contra Pium Danielem Rosciszewski Citat. et alios
Actores per D. Valentinum Zollwarski B.C. Plocen. Suo et Fratrum Suorum
nomine Matris Citatus Mobilem Coram Judicio Bibliographico et Secun
dum Juris inter Partes Quorum Partium Contravenijs in Judicium
Suum Judicis examinis Decidendo Primum Partis actricis Actum
ad Judicium edictum Licet quidem Pars actrix per Citationem
Semanae Precedentem Nympheum ex Majori Semana Precedente
Viginti unius Nympharum et Viginti Quatuor Grossorum Juramen
de Bromberskie Polonicum Grossi Thaleri Polonici
Scorzewski Citati actis Carty Zaewiszowe Feria quinta post
Festa Solemnia Paschalia 1762do ad Lupercalia Sorte dicta
Trybercovina mi Bonei Iudicii Citatamente Decreti
Expeditionialis per D. Episcopi Cameranum Plocen.
Leti dimissi Sempla ex originali Semana Precedente un
ius Nympharum et Viginti Quatuor Grossorum dimissi exist
Verum quoniam Jus D. Scorzewski Decretum Bibliographicum
Inter D. Helenam de Bromberskie primo loco Grossi Joannis Zo
towski vel vero loco Grossi Joannis Iwanski Rekiben Tribunal
abanus et D. Zollwarski ad alios in eod. Decreto expressos Jus fundo
Bonorum Iwanowski Feria 2da post Festum Annunciationis
Virginis et Martyris 1741mo anno Citati ad actas Festo
Plocen. Feria Sexta post Dominicam Logationem 1762do anno
et Viginta Decreto Condescensionali officij Lui adacto Ploc. Feria
3tia in Crastino Festi Resumptionis Sanctae Mariae 1762do
anno. per oblatum postea.

peroblatam ad acta Castr. Ploc. Feria sexta post Dominicam Rogationum 1742do anno. porrectam Decreto quoq. ex divisionali in fundo Coronae Bonorum Leamionki Feria 2da post Festum Visitationis Gloriosissimae Virginis Mariae 1745to anno. ad actam Impossibilem de occupationem Sortis et exolutione Summae Centum Imperialium fusius in se edisserens nec non Manifestationem contra Suum Judicium et GG. Zołtowskie Coram actis Castrens. Plocz. Sabbatho in Vigilia Festi assumptionis in coelum Gloriosissimae Virginis Mariae 1763tio anno de Insubsistentia Decretorum assignatae Condescensionis et Condescensorialis tum alterum Manifestationem Ibidem Sabbatho post Festum assumptionis in Coelum Gloriosissimae Virginis Mariae eo eodem de Insubsistentia Condemnationis ex praeallegato Decreto Judicij Condescensorialis obtentae Interpositam Ad extremum annum Relationes pro Judicijs Terribus Plocz. pro relevatione horumce Decretorum, unam quidem Feria Secunda ante Festum Sancti Bartholomaei Apostoli 1763tio anno alterum Feria Tertia post Dominicam Oculi Quadralem 1765to ad utrasq. Coram actis Castr. Plocz. recognitas reponit et Remissionem Causae ad Judicium Terrestre Plocens. urget Cum tamen haec Decreta tam potuitatis quam Condescensoriale in Bonis Leamionki Inter Partes lata Magni Majoris Subsellij resolutioni subsunt. Proinde Judicium praesens obstantibus Manifestationibus et Relationibus Supra de actu expressis Causam hanc cum toto illius ad Judicium Tribunal. Rni Petricoviens. remittendam Censet et praesens remittit Conservando In Ibidem Partibus utriusq. Trium Comparendi Paratum peremptorium.

P. Leszczynski Actor. con. P. Franciscum Chudzynski Cit. et Otios

Actor pnaliter Citata per P. Franciscum Chudzynski Suo et alio Citatorum nmo pnaliter Coram Judicio praesenti Comparens et Secundo Judiciter Controversiae Judicium Resolvendo Remissionem ad officio Executoriali Burgrabiali loci praesens ad affectatam Partis actoreae Parti utriusq. dat et Concedit Dilationem Inquisitionis Super Contentis protestationis et Citationis Partis actoreae In sequentibus Judicijs Officij Sui Educendis et Trinis Partibus Conservatur.

Conventus Plocen.

ventus Plocen. Ordinis Sancti Dominici ads. alij contra M.M. Morkowskie
Subjudicij Pres Lowicz. cits. & alios
Actorea per Religiosos ipsorum in Christo Patres Dominicum Borkowski
Sacre Theologie Lectorem Conventus Plocen. Ordinis S. Dominici Priorem
Luc et totum Conventum Eius monasterii. Citatos pro interesse M.M. Jose-
phi Sabdepiscopi Raigrodens. Stanislai et Theodori Morkowskich Subsidi
darum Nomine Lowicz. per S. Albertum Stanislaum Burgrabium
Lowicz. Tandem non Sunt.

Pus Carolus Kowalewski ads. & alij contra Comites J.J. Bobrowskos
Moskowski & alios citatos
Actorea per J. Carolum Kowalewski suo & aliorum nomine prolatis citato &
contra J. Sigismundum Chrzanowski actorea per J. Paulum Zollowski
Reinpotentem insistentis. Citatus J. Sigismundus Chrzanowski per J.
Albertum Stanislaum Burgrabium Lowicz. Generi suo compareat Produxere Reni-
potentes a principio libellos Sigi instanti. Quoniam J. Sigismun-
dus Chrzanowski pro excidente ab impedimento J.J. Kowalewskich
per J.J. Bobrowskie & Moskowskie Coniuges adductus praesens in Iure
deiperet et se condemnare permittit Proinde Lopez cum deiparere
permittens condemnatis praestari simplici Regestro Contineat
cum additione pro Executione & Burgrabij Lowicz. quatenus pro
ea per eos pergat. cum Compareat Causa rationem ad omnem de le-
gitimatione Judicij Suspendendi & Proces Conservet & Publicatis

Pus Josephus Wloczewski ads. cum Joan. Kozmiczewski citato
Actorea per J. Paulum Zollowski Pro Joanne Reinpotentem Instans
stetum post aretum Limini Condemnatis praestari simplici Re-
gestro Contineat permittere.
Publicatum.

Pus Swidowski ads. cum D.M. Ciesczewskie citato
Actorea per J. Albertum Ledowski suo & alior. nomine prolatis Stanis-
laum post aretum Limini condemnatis praestari simplici Re-
gestro Contineat permittens et additas & Burgrabiae quivis loci
Pro Executione per pacta praestari pergat
Publicatum

Joannes Krzyczewski Actor et alij cum Joanne Komorski cit. & alios
Citato per J. Joannem Krzyczewski suo & aliorum ads. nomine prolatis
Citata per J. Bonifacium Komorski suo & aliorum ads. nomine pro-
Judicium Generi Partem adversam docere Petens Citatus de Jure & Jus-
titia et quoniam non docet Pars citata tanto per Actorem Libere
pro ut petitur.

Ja Actor et alij cum Joanne Krzyczewski citato & alios
Actorea primo et Citata per J. Joannem Krzyczewski suo & aliorum
ads. nomine & ab me prolatis Actoris Limini et actor.
Actoris J. Casimirum Krzyczewski
pro suo & aliorum ads. nomine prolatis Judicium quo ad allegatio
J.J. Krzyczewski Generi coram docere de Jure et Intentis Citatus ne-
gavit Instanti: et quoniam non docet Proinde Pro citato Judicet
J. Krzyczewski stetur per a Jure Liber pronunciatus. Suo adversa-
rius J. Krzyczewski & aliorum cum J. Krzyczewski et aliorum actor
Casimirum Krzyczewski Generi docere de Jure et Intentis et quoniam non
docet Proinde Judicium non habere Pronunciat Sententiat.

Conors I Borowski & Actrix Falij cum Ignatio Bobrowskie & Ja-
walewskie Conjgis & alios
× Actorea per S. Josephum Borowski Leo & Ignatio Lud mē prālis Citata
pro Interesse Dñi Bobrowskich Comparuit personaliter S. Theodorus Bobrow-
ski Advocatus suo & Consortis Ludmē prālis suo interesse Dñi. Stanisla-
Jonicz per S. Valentinum Gotkowski. Judicium ~~emptata~~ delatoriae
Magnifici Ignatii Antonio Horodyski per Comparentiam affectatae Leonia-
hac in Causa delatio Mandatorii in antecessum Judicij est recepta Com-
cata Delatione uti illegaliter affectata Partibus experiendi mandat.
Et Leonia Comparente Partes citra ad Instantiam Dñi Leonis
Certificatorii delati recedit & condemnatis Principales suos personaliter
Proinde Causa presens lieri S. Bobrowskie Conjugibus citra ad
ex Commissione Judex suspendit et super Deiperiem Testa-
jent aperturam Limbi condemnatis prout in Limitibus Regest
Contentus Tuletur Jn Cuius rei testimonium Partes Fauendo
Executoriales ad quas addita S. Bezprobias quibus locis praesen
Jn quorum praesentium perigat. & Datum quibus Comparentes.

Publicatis.

Ignatius M Swierczynski Venator Laticzensis actor Falij cum Ja-
nislaum Osiecki Citatus Falis
Actor M. Antonius Swierczynski Venator Laticzensis Bonorum Magistra-
tus Praepositi Brusy & Piedrzychy Heres mālis Citatus per S. Paulum
Lostowski Bl Rotae Judicium obiectans a Latere sedem habentem exhi-
S. Mariannae Lubiczynska Vigilij Delatae super M. Antonium
Lubiczynski Venatore Laticzensi respectu Literarum de Delatione
nem per solutionis Pecia Leuende Jn Summa Centum et Viginti
in Officio praesentatae obtenti Venerii M. Venenatorem Laticzen-
dere de loco Standi in instanti Consul & Leonianis moderni
ni Judicij Le Lubijust Judicium Decernit Quatenus Jo
Venator Jn Contentum Literarum loci Standi Litterat Patens Jo
quatuordecim Marcarum Polonicalium Pro Judicium
apud ~~eum~~ Judicium Judicium vero per medium in instanti
Lub Poena Pecuniae Literarum Patentium Publicatarum
publicanda Solvat Salvo repetitione apud Judicium Solvi
& Partibus experiri mandat. Jn experimentum Delatoriae
Partis Citatae ejus Judicium Dat & Quod Delatorium Mercia-
toriam Literarum praesentium ad Leges Pecuniarum Judicij
Leij Jmo Cap. 2. & habere locum Standi Judicium praesentium
et Jn negotio
Jgnatius Stephanus Sybilski Advocatus contra Delatus & Scores & Ignatius Adamus
Barilowski Citatus Falis non sunt.

Illustris M. Skuszewski Advocatus cum JJ Zakowskie Citatus & Alios
Actores per S. Adamum Lobarzynski Bonorum Stanislaum Economum Suo
aliorum actorum mē prālis Citata per S. Valentinum Gotkowski
Bl Rotae Judicium Decidendo Citationem Partis actoreae Partis Citatae
Literarum ad Judicium citatum ad assistationem Partis actoreae Dat &
Quod Partis citatae Delationem Inquisitionis vi Literarum Contentarum
testationis et Citationis Partis actoreae Jn Sequem Judicij Executo-
" Falij
× Ignatius Antonius Sienicki Advocatus " cum M. Piotrowski & Alios Citatus
Actorea per S. Antonium Sienicki Suo & Consortis suae mē prālis Citata
pro Interesse S. Stanislai Konybski per S. Valentinum Gotkowski

Burgrabius

Sterzalium Cyty Plocz Coram Judicio mey Comparend de Judiciam
Decidendo Citationem Partis actoree Partis Cuius ad Judicium citat
ad effectationem Partis actoree dat et Emanat Partis utriusq; citatio
nem Inquisitionis super Contenta Interlocutorij et Protestationis
Partis actoree In Scripto Judicio edendo Hi Lecto rem
R. Josepho Richwarski Deiparente Rerum post accessum remissi
Condemnatio permittitur mutuis scriptis Replicis Contentis
cum additione prosecutionis D. Burgrabij Blizrabij Loij mey
Capitanei qua prefatis partibus prescripsem.
Publicati.

Valentinus Niedzwski Actor cont. D. Smardzewski Citatum
Actor per D. Antonium Wornicki Citato per D. Valentinum Grudzyaski
Judiciam adreportionem Comparens D. Albertus Smardzewski Citatus
ex quo Causas Suas majoris importantiæ In Judicijs Tribunal Civi
tatis attentat edat et Emanet Delationem Nostri qua
Literarij Do aemend in Scripto Judicijs probare tenebitur.

M. Michael Kucborski Senator Decan Sandomirien Actor et Alij
cont. Illustrem Adamum Rembum Czabowicz Succentorem
Lutcinen Citatum et Alios
Actores per D. Adamum Niedzwiedzki Camerarium Judicem Thesaur
ium Plenipotentem Citatum per D. Albertum Chmielowski
Burgrechium Castr Plocz Judicem Plenipotentem. Coram Judicio
presey Comparens et Scripto Judicio Controversiam quarum Partium Contro
versijs in Judicium Causam Judicio exaudito Judicium Decidendo
Decidendo adcitationem Partis actoree Partis citatæ ad Judicium
citatam decernit Judicium Quatenus Partes citatæ ad Satisfaciat Partis
Judicij repositionis Inquisitionis Causæ instante et quoniam
reposuit Satisfactionem adinventa ad Lectionem causæ Inquisi
tionem Condescendit Quibus lectis Quoniam ejusdem Inquisitionis
tam Illustris Andreas Matthias Czabowicz Praepositus Lubcinen ejusd
pro statutione Laboniori Andreæ Lucij de Boniis Lubcino ejusd
Praepositi Subditi respectu per ipsum Lucium Laboniori Michaelis
Lubcis de Boniis Immatriculo Inspici alterius hereditarij expedi
tionis Conventus qua idem Laboniorius Andreas Lucij non
redargunitur Ipse rei Proinde Judicium praefatum Ipse
Andreæ Czabowicz Dominum et Laboniorium Andreæ
am Lucij de Statutione et Subdito Laboniori Michaelis
Lubcis de Boniis Immatriculo Subdite ac quavis Impetitione
Liberam fuit et promentiat. Procpatri vero ea in causa
obtentum Capat et annihilat. Decretis prescriptore.

Conventus Plocensis Ordinis S. Dominici Act et Alij Contra M. Stanis
lai Jeneralem Exercituum Regni Citat et Alios
Actores per Reliquos Fratres in Christo Patres Dominicanos Bachal
Sacræ Theologiæ Lectorem Conventus Plocz Ordinis S. Dominici

priorem Suo et Sortes totius Lei nme prmäliter citatis M. Ludovico Iesienski Judis Executionis Rei per S. Albertum Omieleuski Burgrabiorum Ploc. presens plenipotenter coram Judicio prodeat Comparens et Seuens Judicium introiverit Quatenus Partium introitus in Judiciali Causa Judicis exactis Judiciem decendo citationis Partis actoreæ Partis Rei Suum ad Judicium edictum ampliata dilationem Manimentorium ati hac in parte iam antecessi Causam Partibus prosequi prouisent. In prosecutione et quoniam Comparens Mpis Executionis Præcepta temerarie recedit et Causam principalem condemnare permittat Proinde Super eod. M Iesienski Deipsum petierum post arrestum citici prædemnatio proced. Judicium Rejecta continetur decernitur Cui ad decisum D. Burgrabij Judicii Vci presentis prout petita proferpen pronunciatum

Publicatur

G Stanislaus Rzitkowski Aud. et Alij C. M Kamiński Deputatum Rodzaj. Lite exhalen

Actor prmäliter citata per D. Joannem Sulimski B. Ploc. Judicium ad respondendum Comparentis a Mpio Josepho Kaminski Deputato Podolie ex quo facens Lapsu majoris importantiæ In Judicio Castri Bobrownicæ attentat ejusdem et quidem delationem Majestatis ad Juramenta Literalia Jouenem probare et Segnes benebitardi

G Stephanus Rybicki Aud. cons. Rebetam et Sucres ad D.

Alexandri Barackowski Citati et Alios

Actor prmäliter citata per D. adamum Miłdzowski Camerarium Prmä Ploc. plenipotentem Juramentum Judicium decendo dilationem Partis actoreæ Partis Rei Suum ad Judicium edictum ad effectum nem Partis Rei et Supradict dilationem mumimentorum Causam prosequi impugnare et Segnes Rei.

Jus Daniel Kosciszeuski Aud. Casarel contra Spum Valentinum Lettowski Burgrabium Ploc. Citati Casarel

Actor Capend. prmäliter citata per D. Valentinum Lettowski Burgrabium Ploc. Tandem non Sunt.

N. Rodzynski et non finitum.

Jus Czarnomski Aud. et alij contra Spum Stanislaum Kozicki Citati et alios

Actores per D. Jacobum Czarnomski Suos et alios actor prmäliter citata per D. Joannem Sulimski B. Ploc. Judicium Venerabiles actores habere Partem Citati de Jure et Statuti citationis Lud et Quotion non docet Proinde Judicium non habere Jus Sententiat Partem citata in tantiper a Jure Liberam fauto

G Stanislaus Rzitkowski Aud. et Alij cons. D. Kozicki Citati et Alios

Actor prmäliter citata per N. Nicolaum Kozicki Plenipotentiarium et Mandatarium Suum prmäliter coram Judicio presens Comparens et Seuens Judicium

Continuet

Controverter Lucasem Partium Controversiis in Judicium Suum Judicii ex audet. Judicium ad affectationem Partis Actoris Dat & Comedit eid. Dilationem memoriales Causam prosequi, mentionem prosequend. Vltr. decidendo Actionem Partis Actoris & Partis Rei Lutem & Judicium &c. Dans.

Gens Samuel Gumowski Actor + Alij Contra Gum. Franciscum Chudzynski Rei Stall et alios

Actorca per R. Jacobum Turowski Administratorem Suo et aliorum nomine mediante Actore per D. Franciscum Chudzynski Suo et aliorum Actorum nomine mediante Actore ad objectam a Latere Condemnationem ex Parte Rei Franciei Leszczynski Super D. Francisco Chudzynski Pena ducatorum post Festum Pentecostes Anni M.DC.LXIII ab eo in officio Dilationis Violentiarum perpetuationem obtentam Teneri cum D. Chudzynski docere de suo Standi Tandem Subjiciente Moderamini Judicij Sui Decernit Quatenus in Contentationem Sui Standi Idem Franciscus Chudzynski Solvat Penam Simplicem Quatuordecem Marcarum Polon. Parti Judicis Suo per medium in instanti Sub Pena Banitionis tam pro Parte Actoris quam pro Parte Judicij et Registro Rendium publicandi et habere Locum Cum D. Chudzynski Cens et Quintuplata Teneri Partem Actoricam Docere Partem Citatam Docere de Jure et Contentari Citationis Suae Docuit prosequuntur Jus prosecutione Judiciaria Dando Primum Parti Actoricae Partis Citatae Locum ad Judicium edictum ad affectationem Partis Actoricae Partis Citatae dat et Comedit Dilationem Inquisitionis Super Contenta Processus et Citationis Partis Actoricae Jus Segues Judicij edictalis et Citationis Partis Actoricae Jus Segues Judicij edictalis Partium Actoricae Jus Segues Judicij edictalis Partium Actoricae Jus Segues Judicij edictalis Partium

in Simplici Regesto Continetur cum additione S. Bazgrabij Locum Prasecy pro executione quam petrayat juxta prout pars.

Publicatum

S. Lukowski Actor et Alij con. M.R. Zakrzewske Citatt et Alios

Actor pro Citatis pro interesse M.M. Josephi Beilletoris Liegarcens et Vicenotarij Prus Ploc. et Michaelis Vexillifendae Zawkarens. Zakrzewskich nec non Andreowskich Senioris Notarior Petri Bobrowicz per S. Paulum Zolbarski Plocz. Prus pro interesse M.M. Dominicelli M. Sweryngki venatoris Lubrdrie, Ensorti atq. Dorotheae olim M. Mozbarski judicis Prus Sochacy relicte Ensortis Viduae per S. Valentinum Bradzynski Pl. Ploc. pro interesse M. Felicianae Zakrzewska Virginis Immixta vexillifendae Zakrzewsky per cum Dominum M. Petrum Zakrzewski vexillifendae Zawkarey presens in Prio disparet et se fendemnare permittet Proinde Super eod. disparente Iterum post aresturn Similis Condemnatio prout in Simplici Regesto Continetur decernitur cum additione S. Burgrabij Loci Prasecy Cujus gratia juxta prout pars tenor Compar. Cum Compar. vero Causa presens ad Primum ex remissione judicis dilata Spenditur et Primus Conservatur. Pro interesse M. Petri Zakrzewski Vexillifendi Zawkarens per S. Matthaeum Krzyzkowski.

M Jan per Kau de no ura pul camerarii Varnacid Citt et alij

cer S. Josephum Czachowski Citt

Actorca per S. Adamum Miedzwiecki Camerarium Prasen Ploc. Jmperium Plenipotenter Vanden Iterum post aresturn Similis Condemnatio prout in Simplici Regesto Continetur permittitur cum additione S. Burgrabij Loci Prasecy Cujus gratia juxta prout pars.

Publicatum

Relicta olim S. Sniegocki Actrix con. Relictam olim S. Barcikowski

Citatam et Alios

Actorca per S. Paulum Zolbarski B. Ploc. Jmperium Plenipotent Citata pro interesse S. Francisci de Louiscurska relicte olim S. Alexandri Barcikowski Ensorti Ensortis Viduae Matris per S. Adamum Miedzwiecki Camerarium Prasen Ploc. Jmperium Plenipotentem pro interesse M. Thomae Louiscurski Pudlatti Regestri Rawskey per S. Valentinum Bradzynski Pl. Ploc. Pro interesse Stanislai Barcikowski minorennis per S. Josephum Czachowski Cessat Judicij prasey Compar. et Reus pretexit Contraversiam Quarum Partium Contraversijs in Judicium Quem Jnducti exauditi Judicium Satisfaciat Citata Decretum ante acta Jnducitur Compertis Libi Jnscriptis Judicium Pandendi Jnquisitionem S. Francisca de Louiscurska olim S. Alexandri Barcikowski relicta Ensortis Viduae ab Jnquisitione et Jnscripta Satisfactione pro Validis et temerarie per suum Comparere recedit et se condemnare permittit Proinde Super eod. S. Barcikowski Actor permittitur Condemnatio prout in Simplici Regesto Continetur permittitur. Cum additione S. Burgrabij Loci Prasecy Cujus gratia juxta prout pars tenor Compertum Cum Compar. Causa presens ad Primum ex Remissione Judicis differtur et Conservatur.

Publicatum

M. Stephanus Cieszewski Vexillifendae Stolicien. ads Con. Joannem Tchorowski Citatum Actor pro Citato Ottes Similis Citatus Mandatum Cum judicij prasey Compar. et Reus pretexit Contraversiam Quarum Partium Contraversijs in Judicium Quem Jnducti exauditi Judicium Decernendo Citationem Partis Actoris Partis Citatae cum ad Judicium edictam Propiosem M. Cieszewski Vexillifendae Stolicien. ad Compensationem Generationis devenit Decernendo Quatenus Rei Citati Compertum et in casu Juramento Actoris prout Summa Lex dat

r coram

M. Skarzynski Dapifer Lanicien acts & alij Cor Jstrum Kam
penhuzem citatis & alijs
Actora per S. Valentinum Zoltowski Bl. Plocz Jnsertis Plenipotentes
Tandem non sunt.

Aurorum Hungaricalium et Rorem Ympsones ex semma Majoris
Vrsitati anines aurorum Hungaricalium pro quibus Lenis ab alibi modo
Citatis receptis in aureis Hungaricalibus loco dictata pista ei de Letter et ad
exolutionem ejus de semme restantis tenetur in instanti & addictor
Judex ad prouentionem perpetui Wolkan Lisserth et Leo attento pe-
dicti ad prouentionem Lualtanus S. Zochowski Semmas Rex aurorum
Vjginum decernit Lualtanus S. Zochowski abzgz quibus
Hungaricis et Rorem Ympsones personaliter citatum hinc et ab-
alia presentia in quatuor Septimanis Loco Zochowski abzgz quibus
defectus fuit Coram actis Castri Plocz Lobrat Lub Pena Pasturum
Lirca Manifestationem fuisse publicando Lobrat Lub Pena
Prior Markeran Polonicalium Pasta Jpsa Lemma Judicis vero
per medium Jnstanti Lub Pena Bamiteris et Regestro Pena
Luem publicanda Lobrenda

S. Valentinus Zoltowski Burgrabius Civ. Plocen acts & alij cor

S. Danielem Roscisewski Citatis et Alijs w
Actor pmaliter. Citatis S. Daniel Roscisewski pmaliter Coram Judicio prasz
Comparet Ad dictam Condemnationem ex Parte S. Valentini Zoltowski
Burgrabij Castri Plocz ratione non Satisfactionis Decti Condescensorialis
in pcuntis Levationis Summe ex adverso ejus adiudicatis ex Certis Pe-
cey Pena Tertia in Jnsto Festo Aspumptionis Gloriosissime
Virginis Marie Vltimo Elapsi ad Lupercos Jn Jnsto Actis Judicio Citatis
Tenere cuncti S. Roscisewski Coram de loco Standi Curs et Jnstanti
Judicium non posse cuncti S. Roscisewski pro ratione cuius Curiatus Civitatis
Locum Standi Jdeuicuit. Et quoniam S. Daniel Roscisewski ab Juris
Compantione temere recedit et se Condemnare permittit Unde
Lupercos precedente permittitur Condemnatio pro ut in simplici
Regestro Jntonetur cum additione S. Burgrabij Loci prasz pro Executione
qui pecia pro capium perazat. Publicatum.

S. Nicolaus Karwowicki acts & alij Cor S. Remiszewski Cl. et alijs
Actor pmaliter Jano Stroum post arcturum similes Condemnatio pro ut
Jn simplici Regestro Jntonetur permittitur cum additione S. Burgrabij
Loci prasz pro Executione qui perazat pista pro capium Publicatum.

Jus	Petry Lowski	acts & alij	Cor	S. Tokarski	Cl. & Alijs
Actora	per S. Paulum	Zoltowski	Jnsertis	Plenipotentes	Tandem
Stetum	post arcturum	similes	Condemnatio	pro ut in	simplici Re-
gesto	Jntonetur	cum additione	S. Burgrabij	Loci prasz	pro Executione
quum	perazat	pista	pro capium.		

S. Martianus Cichowski acts & alij Cl. Famatus Maro
crocki Civis Plocen Ad citatis
Actora per S. Josephum Cichowski Citata pro Interesse Famati Fabiani et
Cae Stanczyk debita per eunde S. Fabianum Karczewski Leo et Sorori
Lue vne pmaliter pro Interesse S. Annae Vltimi neptis Cae S. Josephi
Lenden Actis Consortii Cidue per eunde pmaliter Unen Partem attinen-

docere Partem Citatam de Trno et Contentis Citationis Suae Primo docuit Prosequantur In Prosecutione Deniam Forum Judicij Officij praesentis per Scriptum ad quod Pars Citata Conveniatur et affirmatum Proinde Tamen Lymo declarato Partibus procedere mandat In Procedendo Ad affectationem FF Starogrodzkich dat et Concedit Dilationem munimentorum Causam praesentem perimentum In sequentem Judicijs producendae Tl

G Petrykowski Actor Contra Gsum Zakarski Citatum

Actorea per S. Paulum Zołtowski Inscriptum Plenipotentem Citata per S. Valentinum Brudzynski BCP. Judicium Generi Partem actoream docere Partem Citatam de Trno et Contentis Citationis Suae et quoniam non docet. Pars Citata libera a Trno tantisper pronuntiata

M. Kosinski Dapifer Novogrodensis Actor et Alij Con M. Paulum Rosiski Pincernam Prasnensem Citatum et Alios Tandem Non Sunt.

M. Laprocki Venator Terrae Dobrinensis Actor et Alij Con Relictum Gsum Alexandri Barcikowski Citatum et Alios

Actorea per S. Valentinum Zołtowski BCPlocz Plenipotentem Inscriptum Citato per S. Adamum Miłodrowski Camerarium Terrae Plocz Plenipotentem Inscriptum Ad affectationem Partis Citatae Dat et Concedit Dilationem Munimentorum Causam praesentem perimentum In sequentem producendorum Tl

Gsus Zabokliski Actor et Alij Contra GG Obrembskie et Alios Citatum

Tandem non Sunt.

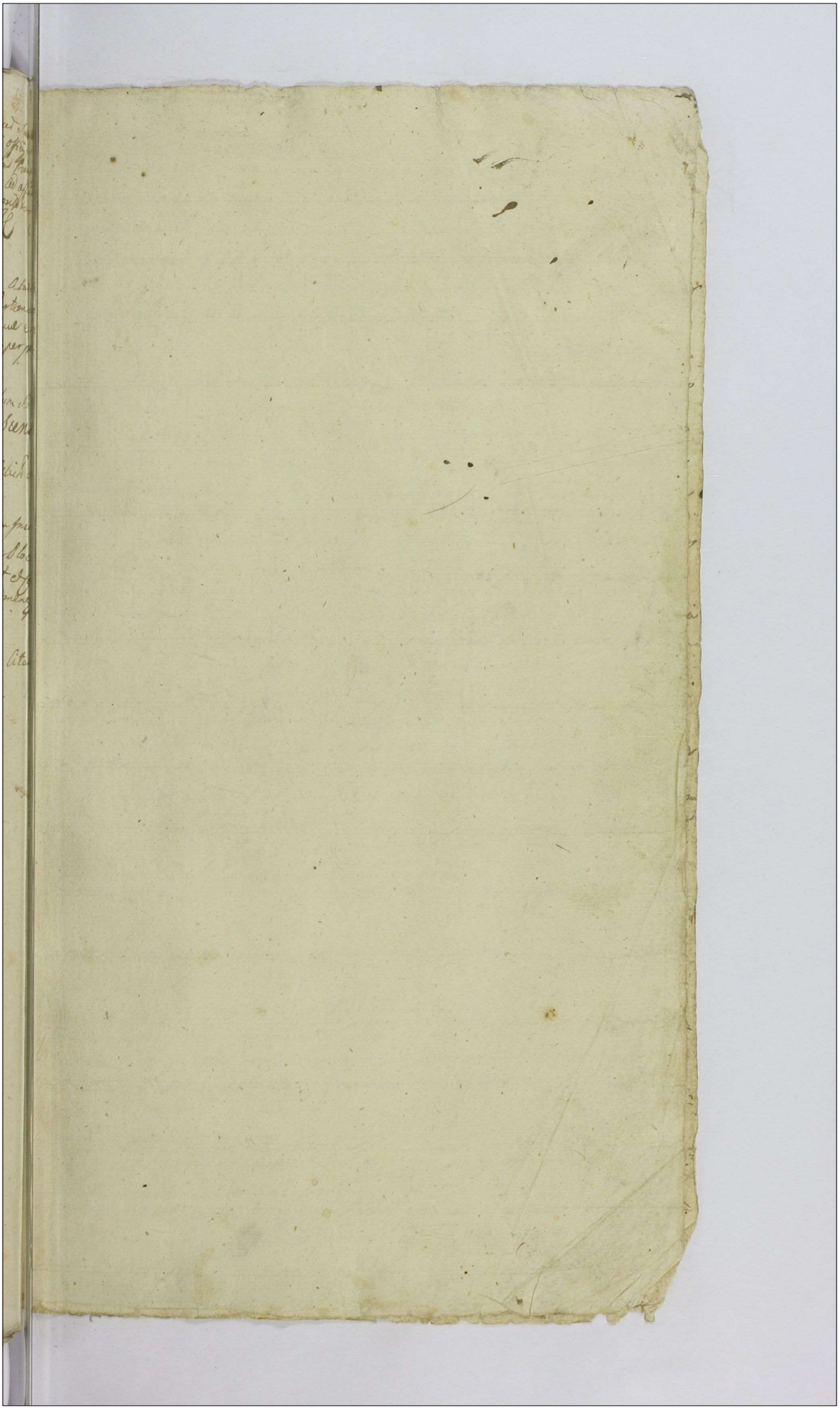

Actum in Castro Plocensi In Terminis Querelarum Causarum Officij Judicij Castri Capitanat Plocens Feria Secunda post Dominicam Jubilate proxima Anno Domini 1765to Coram Mag. Stanislao Smeciuszki Vexillifero & Josepho Zielinski Notario Castri Capitaneg Plocens Officialibus.

Illustris Adm Actus Licentiatus Decanus Pilsnen Prepositus Staroszrebergen &c. Comparens Illustrem Stanislaum Lubomirski Castellanum &alios Actor pmaliter. Citta per S. Paulum Zottowski Burgrabium Castri Plocens Coram Judicio prdcto Comparens & decens Judicem Controversiarum Quarum Partium Controversijs in Judicium Causam Inductis Exauditis Judicium Dedendo Primum Partis actricis Partis citate Decens ad Judicium Instituendum Decernit Quatenus Pars citata Summam Centum Prefinita Sympthomen Scripto Certo manuali die 12. Aprilis 1763tio ao per se dato & manibus Suis Subscripto ad Solvendum Specificatam in & pro Vigilia Festi Nativitatis Sancti Joannis Baptistae Coram Actis Castri Plocens cum provisione a quolibet Centum per Sympthomen quinque ab ultimo quietatione pendenda Salvis quietationibus in Primo Solutionis de personalibus provisionibus per Partem citatam producendis & per actorem acceptandis Sub Pena Bannitionis Licea Manifestationem faciendam publicandam Solvat & realiter emonere & Juxta Penam Primum Marcarum Polonicalium Partis Cum Lemma Judicio Videndum Imittanti sub Pena Bannitionis ex Decreto Panalium publicandum Solvendum Decreti presentis vigore. & Animo presenti Sententiam.

M. M. Petistorsey Vexillifer Lijovien Actor &alij Cum M. Kozinski Dapifero Betscen Citati &alios

Actoreo per M. Stephanum Koscinewski Curiferum Leciensem Inscriptum Plenipotentem Actoris M. Stanislaus Kozinski Dapifer Nowogrodecz per S. Cantum Le Fourski Cameralem Vicesgerentem Zaerkrecz Plenipotentem Inscriptum. Et quoniam Successores Actoris M. Rosanecki Judicij Primi Loci hac presenti die Disparuerunt & se condemnare permittunt. Proinde Lijer ejs & despa "approbato" vene, "Actor" er nihil condemnatio prout in simplici Regestri Continetur Cum additione pro Executione Burgrabij Valentini Zottowski Burgrabij Castri Plocens gnum petata processum per egat. Cum Comparet Causa presens ad Primum & Remissionem pro deg Sespendatur

Publicatum

M: Joannes Chamski Ensifer Plocen. Dominus et G: Laurentius Kosicki famulus Actor Cons. Sinagogam Sieprcen. ac Infideles Smul Dawidowicz Robinczak Jacobum Czarny Marcum Jachimowicz Lachman Azel Lewkowicz Jelonek Eliam Marcum Jakubowicz Eliam Rypienski Jacobum Poznanski Hersz Arendatorem Abraam Pistorem Lewczak Pistorem Mosiek Chudy Citat.

Actorea per N. Laurentium Kosicki Suo et aliorum actorum nomine praeliter citata per Infideles Smul Dawidowicz Marcum Jachimowicz Jacobum Czarny Seniores Synagogae Sieprcen. Suo et totius Synagogae Sieprcen. nomine praeliter Judicens actor Illustris admodum Rndus Caietanus Brodowski Decanus et Praepositus Sieprcen. per G. Ignatium Osiecki Suo et Illustris Rndi Praepositi nomine praeliter. Judicium Sufficienti Delatore adinvento Partibus experiri mandat In experimento Foro Lymo Declarato Partibus procedere mandat. In procedendo. Judicium Suspensa statutione Personarum Catholicarum Infidelibus Judaeis Seniorum Decidendo Citationem Partis actoreae suum ad Judicium edita ad affectationem Partis actoreae # Parti utriq Dat et Concedit Dilationem Inquisitionis Super Contenta Protestationis et Citationis Partis actoreae In sequenti Judicijs educendae # principaliter agentis

Item M. Actt et alij ant. M. Albertum Jezewski Subdapiferum Plocen. et Infidelem Abraham Arendatorem Jezewski Citt.

Actorea ut Supra. Citta pro Interesse M. Jezewski Subdapiferi Plocen. per G. Valentinum Zołtowski BCP. Infidelis Abraham Arendator Jezewien. praeliter Coram Judicio praesen. Comparens et Secum Judiciter Controvertens Quarum Partium Controversijs In Judicium Suum Inductis exauditis Decidendo Citationem Partis actoreae Parti Citatae Suum ad Judicium edita Judicium # ad affectationem Partis actoreae Parti utriq et Concedit Dilationem Inquisitionis Super Contenta protestationis et Citationis Partis actoreae In sequenti Judicijs Educendae R: # Suspensa Statutione Personarum Catholicae pro quo Pars Citata Convenitur.

M. Stephanus Rosciszewski Ensifer Ciechanovien. Cons. M: Rosciszewski Pincernam Plocen. Citat. et Alios

Actor M. Rosciszewski Ensifer Ciechanov. praetr. Tamen Illorum post ante stum Similis Condemnatio praeut in Simplici Regestro Continetur Cum additione G. Burgrabij loci praesen. Cujusvis quam peragi iuxta Processum.

Publicatum.

M Elisabeth Wiesiołowska Sollstatorissa Dobrinen. Virgo Cenio
provecta Act. Coram M Michaelem Mlicki Notario Cen Plocen citat
Actorea per S. Adamum Miłodrowski Cameraricum Prior Kow Gnesn
Plenipotenter Pandem Plenum post arcetum Limiti condemnatio
pro tin Simplici Regesto Continetur cum additione S. Burgrabij
Cracovien loci praesez quam peragat pieta processum.
Publicatum

M Simon Orłowski Zuppanius Terre Dobrinen. Act. Coram M
Kruzkowski Notario Cen Bobrowicen citat Actor
Actor pter Acta per M. Stanislaum Kuczkowski Notarium Castri Bobro
wnicen per suos et Curiae suae alios Citat. Reum
praeter Coram Judicio praesz Comparen. et Secum Judicem Controver
tez quarum Partium Controversijs in Judicium Secum indutis exa
dictis Judicium Calis praesentis Decreto Judicij officij sui Juramenti
Comprobationis Pena ad pt Pro Veritate dictorum Sonoprimo Vesp.
nis Maii 1763tio ad Instas Partes Lata pro instante sententiat
et Additor Mutis Judicis ad pro mentiandum Juramenti Coram
Praestit M. Simon Orłowski Zuppanius Terre Dobrinen. Actor
Suo attento Juramento Decernit Judicium Quatenus Summon
Mille Tymphorum per M. Zakrzewski Venatorem Zuzelanen.
a Mpico Simone Orłowski Zuppano Terre Dobrinen. Scripto
Manuali Die 12 Aprilis 1760 ac Dato et manu ipsi propriis Cubri
pto ad actog Petitoria Vocez Pena Lecend. pt Dnicam Judica
Quo rogetur valem 1760do Anno in Kalis per oblatam porrecto
Contractum Juramento evictum in et pro Causa Decretis Festi
Nativitatis Sancti Joannis Baptistae Coram Actis Sabbati
Vocez Mpici Sedelmayer Notarij Castren Bobrowicen
emendando Jus advitalitium praetia Lepione in personam
persolvendis Subsequendis Sub Pena Banitionis in primis
et proximis Judicijs post Contravencionem Judicentibus publi
cando Solvant et realiter emenerent Secus pena Quin
Marcarum Polonicalis Parti Cum Summa Judicio Dandum
Finitanti Sub Pena Sententiae et Regestis peenalem
publicandis Solvendis Decreti praesz Vigore.

Collegium Poena Societatis Jesu Acto et alij Cora S. Francisci
Matarewski Citat et alios
Actorea per Rectorem in Christo Patrem Valentinum Paczkowski
Collegij Societatis Jesu Plocz Rectorem Suo et totius ejusdem Collegij nomine
pro Actor Citat per S. Valentinum Grudzinski Coram Judicio
praesz Comparen. et Secum Judicem Controversiarum Quarum Partium Con
troversijs in Judicium Secum Judicij Examinis Judicium Decidendo
Citationem Partis Actorea Partis Citatae Coram ad Judicium edit
Decernit Judicium Quatenus Procer Franciscus Matarewski Citatus
Laboriosum Dominicum apud ipsi officio arresta praedentur pro
Cujus Citatione et extradictione Actis Suo in Judicio certificatio pro
Informatione ab ipsis per Judicium praesens exigenda Prote
quem Judicij Stabunt Post quam Citatio Nem Subscendo
vel non Judicium Decernet id quod Juris erit Vl.

M. Joannes Chamski Ensifenek Ploceny actu contra M.
Felicianum Zoranski Bd Wayno Coheredem et Bartholomeu
Zakrzewski Comend Bd Semtarien Procuratorem et Infidelem
Executorem Testam et alios

Actorea per S. Laurentium Legnicki Leo et aliorum acta sua
Citta ex Interesse S. Feliciani Zoranski Bonor Wayno h
per S. Joannem Gulinski Bl Ploc Bo Interesse S. Bartho
Zakrzewski Vexilliferide Terra Zakrzewsky per S. Mathe
Krzywkowski Tandem quoniam Reus Infidelis Simul a
Wolinsky presens in Jure disparet et se Condemnare per mitt
Proinde Causa presens cum Comparey suspenditur ad Jnsu
disparentis Super quo disparere permittitur Condemnatio p
in Scriptis Registro Continetur cum additione S. Bergrab
eius bis presens quam prozat petita prosequan. Publicatum

Sed acto citato Coram M. Bromersky Locumtenente Ge
procu Acto et alijs

Actorea ut supra citata pro Interesse M. Adami Bromirski Lo
meranide Vicepraesidis per S. Andream Wornicki Cicerg enten
et Burgrabium Castri Ploc Procuratorem Plenipotentes Interesse
procum Citatorum per S. Valentinum Zakrzewski Burgrabi
Castri Ploc. Tandem non sunt.

M. M. Kruszewsky Notarij Procu Zakrzewsky acta et alij con
Viarski Vexilliferum Rozan acta et alios ac impugnatores
Bd Otwocna acta et alios super Duas.

Sept. Actorea per M. Adamum Nicodemski Camerarium Prussiae Plen
Plenipotentem Civitatis M. Michael. Lanski Vexilliferi Terra Rozan
per S. Joannem Szczepkowski Plenipotentem Jnsertum Con
Judicio presens Comparey et Petitorio Resignationem ab
Executorialis Burgrabialis Lucem ad Judicium Castri Wa
nem Citata Partis Dat et Comissi ejus Petit Decretum
Mentimentorum Causam presens perimentium Ad alij
Super quam actorea ut supra. Civitas ut supra. Et quo ni
Comparens Partis Citta ab Inscripta Comparitione recedit et
Principalem Condemnare permittit Proinde in Juris Cons
prout in Scriptis Registro Continetur per mittitur Super co
Principali Condemnatio.

Publicatum

S. M. Mestowski Palatinus Pomeraniae actu Bon S. Reginon

Actorea per S. Valentinum Zakrzewski Burgrabium Castri Ploc
Jnsertum Plenipotentem Citatus pro Tribunali Judicio presens
Comparey et Petitorie Contradictorium Litis Judicium Contes
tatis in Judicium Quem Judicis et audita Quorum Testium Sebi
Labuckiensem Michaelem Labuckiensem Martini Woiewodae
Sophiae Conjugem Petitum Libris Medicas Baptismorum Ec

ctobis 27. 7bris 1747mo amo 4to in Bonis Laicy naturm ejd Leis
ptog cartd manuali in Stinbidie 27 Martij 1764to amo, per S.
Ignatium Lejcowski S. Adamo Bejcowski Dato et manu
Leo subscripto ad citag Cartm Plocz Penia vdo post Dominicam
Lazarj cesime amo sarrey per obstatum porrecto cida Jacobo
Bjrowski per cumey S. Lejcowski pro suum ma Cartam Pjmey
resignasse probat, Provinde hanc S. Rejcowski a statutio
ne et Extradition absentis premissis Jocumentis Liberum
fuit et pronuntiat. Et datuato per Adam Bienkowski Sar
chum Rzeczenz Subscripto emanato

S Antonius Mazurek actor non finitum.

M. Mostowski Salutinus Generandi Cz Wm Mitocki et Romocki

Actorea per S. Valentinum Zoltowski Burgrabium Cast Plocz Ini
tium Plenipotentem citata pro interesse M. Wilhelmi Komorki
vexillifendis Zakrocimen per S. Paulum Zoltowski Burgrabium Cast
Plocz Plenipotentem Judicium, Sequi M. Mocki presen
tino presens disparet et se condemnare permittit Provinde super cod Jeja
rente permittitur condemnatio prout in simplici Lege sub continetur
et causa presens pro Executione ad M. locum remittatur quam
S. Burgrabices quivis loci presens Executer prata prosequen.

Synagoga Kuborcen actor contra Infidos Aaron Jakubowicz
Symonem Abrahamowicz Cz et alios
non sunt.

Jacobus Chudzenski actor ad alij Cz S Gomenski Cz et alios
Actorea per S. Albertum Chudzynski suo et aliorum nomine praesentis citat
per S. Valentinum Chudynski Bl Plocz Canum Judicio presens Comparen
do Reum Judicis controversiam Juramenti Partium contra verijs non Judicium
Juem Judicis et Examinis Judicium decidendo citationem Partis actoreae
Parti citatae Juem ad Judicium datam ad effectationem Partis actoreae
Parti ultimo dat et concedit Dilationem Inquisitionis super con
tenta Protestationis et citationis Partis actoreae Duzentibus Judicijs
Quarendo Pro quo Inquisitionem subditis Pre
sentator Parti citatae Sub onere Causa stare et tenebit.

Synagoga Kuborcen actor ad alij Cz Synagogam Radzanowicz citat
Actorea per Personas et Infideles Jacobum Emil et Joachimum Le
wkowiczowie Seniores Suos et aliorum Judeorum Synagogae
Kuborcen minus praesentis citata per Personas et Infideles Hermach
Lewkowicz et alterum Hermach Lewkowicz Synagogae Radzanowicz
Seniores Suos et aliorum ejusdem Synagogae minus praesentis citatis
cio presens Comparens et Reum Judicis controversiam Juramenti Partium
Contra Rejs in Judicium Juem Judicis Examinis Et quidem actoreae

et causa presens ad Inscriptionem S. Komorowski rejectatur et Omnes
Partibus conservatur.

Res omnes mobiles licet Rodalia, argentea et alia necessaria
Prosecuta Srenes existens ex oppido Srensk ad Bona Radzanow
per Judeos filios scentes Judeum locatos excepta
equaliter cum Judeis Radzanowicz ex oppido Srensk traductis et
Bonis Radzanowo locatis spectasse et casu res per Judeos Radz
ibi eos pro commodo ad libitum sui conventus et in hiis quidpiam
ex eis debes participare Judeis Ludzborscz ad ibertibuisse
adhesio tria autorem proinde in oppido Srensk existente ad Prima mil
Stephani valentia pretii abscitionem Judaorum Radzanowicz taxare per
nisse Summam quota eandem taxam pro eis adhesionis facere
actoribus nullo ex fundamento restituere teneasse Inferentis. Ab
vero existentiam rerum premissarum licet non omnium circa aud
uti Rabinum Synagogam Radzanowicz ex ratione ferme omnia
Judaeorum Srenes ex oppido Srensk ad Bona Radzanowo traduct
non negantis, quemvino easdem res de legaliter competere debuisse, Ju
ex autem Ludzborscz uti tantum modo tres ex Synagoga Srenes bab
non spectasse Summam pro domibus audnem ex taxa constituta pro
veniez non levasse, nec quidpiam ex eadem Summa participasse quem
mo pretensio res taxam domuum multo magis prosperasse Impug
ter allegantis Judicium ulterioribus partium contravenis exauditis de
cendo Primum partis actoree partis citate Summ ad Judicium Inhibitio
Decernit Locatenens Judex Radzanowicz Citato Ideam domuum Judae
in Srensk existentium pro quo conveniunt Instantiae compositi
Et quoniam Compositi taxa domuum Judaicarum in Srensk exis
per Famatum Stephanum Lubowski Juratum Civitatis Ludzboriens
Lignis abrum Juratum Constitutum Lub die 19 aprilis 1763 die ann
Gn Oppido Srensk Subscriptum presente in Judicio producti Promis
Judicium Satisfecisse hoc in puncto decreto Judicij Judaeos Radzano
ens advenit decernendo quo pretata Solutionem Summae per Jud
Ludzborscz a Judeis Radzanowicz pretensam evadant Judei Radzanowicz
in eam Juramenti notham Quia Summa pro domibus Judaeorum Ludz
Coscz ex Taxa per praedictum Famatum Stephanum Lubowski Lignis
brum ex mente Actae Srenes Constituta provenierit nihil quidpiam
levaverunt et participaverunt Judei in sequens Judeis Ludzborscz Postquam
Lubscatam legem praescripta evasionem sed non Judicium Decreti Qui
finis erit Ad Quo vero attinet Res mobiles ex Procuratione Srenes in Bon
Oppidi Radzanowo Locatas Judicium attenta Constitutione Rabin
ejus in Bonis Radzanowo locatione et Actuali existentia
Contributionis Capitalis Comemptionis Personarum Judaicarum
in Deductionem locationis numerosarum Exactionem in Bon
di Radzanowo Palatinatus Voce et in reposito ad nem existentia
in Bonis Oppidi Ludzborscz Quanta numerositatis Personarum
tum Personalibus Rabinum omnia Rodalia et quaeque necessaria
Prosecuta alia existere debere et per Judicium applicare non compe
Jurisdictionem Quam praeterea non Lubet pro presens et Jurisdictionis
motivis ac aliis rationibus Judicium Quo in personis citatis
censet sed eandem ad priorem Causae huic competens remitt
et Juramentum hoc in puncto oblatis ad res vero mob
les potens excipientis ad forum competens huic Causae Ca
me pignorum exposcentis et primitus effugitantis
motivis et rationibus Judicium Quo permanentibus
respexit. tum assertione

Vincentius

Cus Venerabilis Ciołkowski ad Cr M.M. Stanislaum Lewkowski Notarium
Cres Bobrownicen Citatū et pleg
Actor pmtt Citata pro interesse MM. Lucae Lewkowski Conjugum Notarior
Castri Bobrownicz per M. Stanislaum Lewkowski Notarium Castri
Bobrownicz mandatum suo et Consortis Suae mte pmto Pro interesse
Lucae porcum dicm M. Francisci Zakrzewski Venatoris Zawierciens
per S. Adamum Miłkowski Camerarium Perren Ploc. coram Judicio
presen Comparen et sequen Judicatu contradicente Quarum Partium
Controversijs in Judicium deductis examinatis Judicium Venien Partes
altercand Citatq fuere Decretū Judicij Lij ni antecatis Judicijs dijs Partes
Partes in puncto in causa Actis Litis instantiae Sententiat
Satisfeci reposita dilatione per Partem altercant. Liquidem M.ca Pe
tronella de Orbuchie primo dicm M. Francisci Zakrzewski Venatoris
Perra Zawierciens Secundi ad praesens voti M. Stanislai Andreae Luce
kowski Notarij Castri Bobrownicz Perra dobine Citati Comors Je Offi
stentia M. Antonij Orbuchi Camerarij Granitalis Perra dobine
Partium Lis Manifestationem in ordine recepus ad dilitabilitate per
cause dcti M. Zakrzewski Venatorem Zawierciens prioren moatem
Super Bonis Jrrigno extensa Feria Quinta Castri Bobrowniens
Hora Pertis post Dominicam Septuagesimae 1763 tio ao Partem
ad acta Castren Ploc Veniā Sexta post Dnicam Oculi Quadra
lens pet dilatam porrectam reponit Proinde Judicium offi
prae Causam presens non subesse pro priori arbitrabar
sed causa obstante recensita Manifestatione ad Bonem Con
petens pro pri Jernidij remittendam censet et presq remit
tit Conservando Partibus alias Jtus Comparendi pariter
peremptionem Decreti presq Vijore.

M Joannes Ramułt Crisfeld Ploc ad Act alij Cr M Jacobi
Subdapiferum Ploc Ad Calos
Actor per S. Laurentium Zgierski suo et alior suo mte pmto Citato
per S. Valentinum Zgierski Burgrabium Castri Ploc Veniē Partem
altercam dicere Partem Citatam dicere de Jmo et Contentis et quoniam
Partem contumacia non prodest Proinde Judicium non habere
Jpsum contumacem Sententiat et Partem Citatam tantisper a Jmo presen
Liberam facit et pronuntiat.

Joannes Antonius Mozurecki ad Act alij Cr Judicem Drobinen Citati
Actor per S. Matthiam Marowiecki Citata pro interesse MM. Joannis a Zgora
Skarbek Castellani Juniskadri Lowicz Capitanei Casimiri tum Calisiae ac
Lucae porcum dicm MM. ab eadem Zgora Skarbek Spalati. Executorum Jus
per S. Dominicum Jordanski Oppidi Drobin Oeconomum pmto Proventes
se Jpsi Judicium Judicium Leweli Israel Rozonowicz Palecki Herse Jsaac
dictis ac alios Citatos per Jnfidelem Cortele Jechowicz pmto Jus ad
interesse MM. Skarbkow Venien Partem altercam dicere
Partem Citatam dicere de Jmo et Contentis et quoniam non dicit proinde
pronuntiat Jus ad interesse Judicium non Citatis tantisper liberos fait et
MM. Skarbkow a Jmo presq tantisper
Leweli Israel Rozonowicz Palecki Herse Jechowicz pro pensa ad
affectionem Partis Citatae Dat. Zgierski dilationem, Jmmunitatis
Causam presq Jmpugnanq ad Lepiej Zg. ✠ Jacobi Mozurecki per
ejus recepta

Je autor contra Cor Judeos Drobinez citato et alios
autorea per S. Matthiam Marovicchi citata pro interesse fidelium Ad
Wulf Jehovesiz relicta Chaskorowskim infidelis Judei David Penkel
vicin Judeor Drobinz citationem per infidelem Judeum Wolek Jehovesiz
pro interesse Matthiam MM. Skarbkow per S. Ignatium Godlewski
apud Drobin Economum primitus Quo ad interesse Magnificum Jose
Clenei Partem autoream docere Partem citant de Prio et Tertio ali
et quoniam non docet Proinde judicium MM Skarbki a Prio pra
tantis per libros facti et prementiat. Quo ad interesse contra infi
Judeos citos ad effectationem eorundem datet Precedit Dilatione
mentionem causam pronunciationis ad sequens Al

Je autor et alij Cor Cor Judeos Drobinen citat et alios
Autorea ut supra pro interesse Illum MM. Skarbkow per S. Ignatium
dem Godlewski apud Drobin Economum. Contra infideles Salomo
Jakubowicz, Solenyusy Mercator Israel Jakubowicz relicta Chaskie
lewicz olim Jacobi Jehovesiz per infidelem Wolek Jehovesiz
iem Drobinez primitus Ad objectam a latere Condemnationem ex Par
M. Dionisij Precinensis Camerarij Granitalis Plocz super Pen
infideli Solenyusy Judeo Drobinz ac tota Synagoga Drobinz rati
nem solutionis Pœne Quingentorum Marcarum decreto Captum
ad judicate de actis ejus in Castro Plocz Regia obtata Octavo Pos
sacratissimi Corporis Christi Anni 1765 die 26 Maij Manifestatio
in Prius contravencionis eidem decreto obtente et publicate Re
dem infidelem Judeum Solenyusy Drobinz Condi
Illum pose hic ratiuibus contradictionem loco Standi infidelem Sol
usy sententiat. Proinde quoniam Comparens Perfidi infidelis Sol
usy actis ab inscripta Comparitione recedit et Cum infidelem
kusy Condemnare permittit Proinde Super eodem disparente
decernatur Condemnatio prout in simplici Regestra Contineta
cum additione pro executione Prioratus loci presentis quam pe
praefatum peragat. Cum Comparens Cum Expensa Actoream ex
sione Judicij

In Andreas Chamski Executor Actus Plocz ad Cor Sessiones et
delei Wolek Herz Jakubowicze Al et alios
Autorea per M. Joannem Chamski Executorem Actuum Plocz Inscriptum Regni
citata infideles Wolek et Herz de Jacek Jakubowicze per infidelem
Wolek Jehovesiz Judeum Drobinz primitus coram Judicio presentis Comparen
et Judeum pridictum Contradictorum Partem in Causa Controversiarum in Judicium
Quem Judicati Exequendi Resolvendo Compulsionem ad effectum Ju
catorum Pecuniarum Summam ad Judicium stetum Siquidem Actoream
pos Manifestationem Coram actis Causa Plocz Regia Tertio Post Dies
Conductus Pasche anno presenti per se Partem de mellitate citatis
ad quod Pars pro solutione Summa Quadringentorum Quatuor Millium
Quingentorum Quinquaginta Septem Grossos agit reponi
Proinde Judicium Causam presentem non subesse pro praesen
Sententiat verum causa obstante recepta Manifestatione
de insubsistentia Scripti facta ad foram Competens Illum
conservando Partibus utrisq. Primum Comparendi pro tertio pen
pronunciandum Expensis decernendis

Je autor Cor Conventum Plocz Ordinis S. Dominici Al et alios
Autorea per S. Paulum Zakrzewski procuratorem Illum potentem citata per
tinam Zakrzewski Al Plocz Coram Judicio etc Judicium Decernendum
citatis reos

citationem Portæ adversæ Partis citatæ cum ad judicium edictam ad affectationem Partis citatæ Dat et Concedit dilationem mensium trium sequentium Hi

Idem actor et alij contra Joannem ~~Joannem~~ Korbowski citatum et alios ad Tribunal Ecclesiæ per S. Laurentium Leszczinski Leo et alios ad mensem citatos ad aulam per S. Joannem Korbowski prout coram judicio hodierna comparentes judicium officij prasens decidendo citationem Partis adversæ Partis citatæ cum ad judicium edictæ ad affectationem Partium citatarum cum clausulis actis et tabes dat et concedit dilationem petitionem Legem continente protestationis et protestationem Partium utriusque Judicium officij prasens decidendo Hi

Perillustris et Reverendus Dominus Korbowski canonicus Collegiatæ Præpositus et Spiritus Sancti Cancellarius et Scholasticus Gnesnensis Alexandri Barcikowski citatus et alios Actor prout citata per D. Franciscum de Rogowo Rogowski olim D. Alexandri Barcikowski Consortem relictam viduam Matrem suo et Pupillorum olim D. meum Mandatarium coram judicio prasens comparens et dicens Litem contestatam Controversias in judicium deductas indulsit et Mandatum suum citatum Dilationis mensium trium sibi concessa in instanti Reponta quietationem per R. Dominum Joannem Korbowski canonicum Collegiatæ Notarium Consistorij et Ecclesiæ S. Spiritus Præpositum Hoc adversum in personam citatorum Pena quinta in Fratrio Pertis Nativitatis S. Joannis Baptistæ 1761mo de provisione seu Censu annuo per ~~Joannem Korbowski~~ ~~recognitam~~ ad De provisione seu Censu annuo per ~~Joannem Korbowski~~ ~~recognitam~~ Solido recognita Satisfecit Experiantur pro experimento Judicium adhærendo Inscriptionis per D. Alexandrum Barcikowski mantum et Parentem Filiorum in Personam Illustris ad modum Fundi Joannis Leo waldensis Canonici Ecclesiæ Collegiatæ Hoc Præpositi Sancti Spiritus seu potius Eidem Ecclesiæ Sancti Spiritus Super Summam Trium millium Florenorum Polonicalium in Suprascriptum annotatum olim M. Celebratis Testamentis Dubicudicis Nunc Hoc et annuo Censu Solvendis per Bona Hæreditaria Ejusdem annuo quolibet Centum per florenos Septem Polonicales Cracovienses Sancti Joannis Baptistæ Hoc Feria Sexta in Vigilia Pertis Nativitatis Sancti Joannis Baptistæ 1764mo adrecognita Decernit Judicium Relationes Partis citatæ Censum annuum ab ultima quietatione a decem annis sequentes recenta retentur Coram officio et actis prasentibus Instrumentis et pro Vigilia Festi Nativitatis S. Joannis Præpositi annorum Currenti sub Pœna Bonitionis Clerici Manifestationis Hæreditariæ ibidem faciendam Publicandæ Decernit Annus et quietationis actus # Solvat et realiter enumerent Lista Bona Pignora Mercatorum Polonicalium Partis ~~perfectam Impignorandæ~~ cum summa Judicium vero per medium in instanti Solvenda Decreti prasens Vigore. # per medium Computando.

Conventus Plocensis Ordinis S. Dominici aud et alij contra M. Andream citatos et alios

Actores per Religiosum Patrem Christophorum Dominicum Borkowski Sacræ Theologiæ Lectorem Conventus Hoc Sancti Dominici Provincialem et Conventus ejusdem Conventus mei pretia citata pro Interesse ~~Illustrium~~ Illustrium Generosi Mariannæ M. Bernardi Jaxiensis Consortis Illustris ~~Bilinski~~ Bilinski Antonini M. M. Bernardi Jaxiensis Consortis Illustris Bilinski Antonini M. Eduardi Bilinski Sincerna Varsiensis Dozwiela M. Andreæ Filii M. Eduardi Bilinski Sincerna Varsiensis Consortes Mercenarii per D. Adamum Lipski Castellanum Rosenensem Consortem Mercenarii per D. Adamum Lipski Castellanum Rosenensem Generalem Ducem Hoc Inscriptum Nemporalem Mildowardum Generalem Ducem Hoc Inscriptum Nemporalem

Leonian M. antonius Mazzerski presz in Pmo disposit et solide
mnere permittit Super cod disparente Decerhitur condemnatio
pred in Simplici Regestro Contineter tem Addine et Borgoli
Cajoris loci presz quam pergat petita procedere tem Compete
vero Causa procedat ad Primam et Sempsione Judicy et dispendiat
Publicatum

Ja Conventus Plures acti Cor M.r Martinskie Subjudicem
Terrestres Plaurore Civitatis et alios
Actore ut supra Citato M.r Morkowicz Subjudice Primes Laudeneg
per S. Ignatium Morkowski probate Coram Judicio presz Comparente
Judicium ad reponendum Comparente M. Joseph Morkowski Ludo
sero Cracovien Civitatis et qua in functione publica Centralibus per
Civitatibus convocatis valen ad Palatinatum Pomeranie Dein
etiam Tozerien est assignatus Causa presens ad determinan
functionis sue, quam functionem in Legem Judicij esse Lau
Centralibus probare Tenebit Pl.ff et hunc in sue functio
Pl.ff citra aliter Extat. Proinde

Ja Peritissimus Dominus Felix Cistercii M. Canonicus Cathedral
Plures acti Contra Synagogam Judeorum Plures Citatis et alis
super Duas
Super Bram Actor pmtr citata per S. Joannem Szczepkowski
Tandem Scribunt Partes ad Sequentes Pl.

Super Dam actorea per S. Bartholomeum Kurkowski Bl Plures
citatos ff per S. Joannem Szczepkowski Coram Judicio presz Compa
Jad affectum Partis citte Dat et Concedit citq delatum Juramentum
mentorum Causam presz Impugnatorz ad Legem Pl. ff per Sup
dem et Infidelem Israel Mabes Leuidrem Deus et totum Cine
zyge vine pmtr.

a M.o Swierczynski Venato Laticzien acti Cor J. Stanislaum
Orzechi Citato et alios
Actor tempore Citatus
M. Antonius Swierczynski Venato Laticzien Bonorum Mobilium
ac cum attinentijs hereditarijs Matter Actus Simul et actor S. Stanislaus Orz
chi per S. Paulum Zolkowski Procuratorem Plenipotentem Coram Judicio presz
Comparens citq Petijt Partem adversam Decerni Citatam de Jmo et Contem
et quoniam non docet non habere Primum Judicium Sententiat et a Primo
ad presens M. Swierczynski Libertum fuit et promotiat Duo ad alterum
M. Swierczynski Satisfaciat S. Orzechi Delatum ut Memimendum
ad quam se in anteactis Judicijs receperat Primitus et Stanislaus
S. Stanislaus Orzechi Manifestationem Coram actis Castri Plocen Pend
quarto post Festum transfigurationis Christi Dni 1764to ad de nullo
tate Scripti manualis per M. Swierczynski in rem et personam
S. Orzechi dati ac quietationis in Castro Plocz Pend in Octa
vo Festi Sacratissimi Corporis Christi Dni anno cod per eundem S. Or
chi in Persona Supranscripti Mstici Swierczynski de persolutorum
nis Subsecuta reponit Proinde Judicium Satisfecisse S. Orzechi
Delatum Munimendum Adhuc venit et obstante eadem Manife
statione Causam presz non subesse pro presz sententiat Ita
causa ad Forum Competens proprij Districtus remittit Judicandam

Consequendo

Conservando ejd Partibus utriq Juris comparendi paratum
paratum peremptorium Decreto præsc tejore.
Pro Thomas Piotrkowski Act Cor M. Nowowieyski Venatorem Vjsnogro
dien Citat & aliis Pandem non Sient.

M. Zachowski Dapifer Cremenecz Act contra Felicis & Seren
& M. Zielinski Dapifer Plocen Citat & aliis
Actorea per S. Valentinum Grudzyński Jnscriptum Plenipotentem Citata
per S. Joannem Raciborskie Jnscriptum Plenipotentem Coram
judicio presc Comparey & rem Justificat Citto certam Quarum Citatum
contradictio in Judicium Lustro Judicis exauditis Judicium decidi
& Citationem Partis actoreæ Partis Citatæ Juem ad judicium citatam
Deciando quidem Demuiter Decreto Judicij Sui anteacto Inter M.
Zachowskie Dapiferos Cremenecz Coniuges Act ab una & Stanislaum
Joannem Miedzeckie Citatum ab altera Post plenariam Consideratio
Sri Josephi Miedzeckie Filij ejusdem Summam Centum quinquaginta
florenorum aureorum Stanislaj Juramento per M. Zakurskie
Sororem aureorem Stanislaj Juramento per M. Zakurskie
Consortem ejusdem & agnitam legitimeq & substantiam S. Josephi
Miedzeckie protunc plenarie Conjicti & Reperey ubi reperi valuit
vindicare declaratam esse Proinde adhærendo Decreto Jnnun=
ptionis obligatoriæ per M. Jacobum Zielinski Pontificem Palati=
natus Ploc in Pennam Jnscriptum Nathanj Dembskie
& Stanislaj Mdzeckie Coniugibus Jn Superq Bonis Sekowice
Coram Curia Castri Cracov Feria Secunda post Festum Sancti Petri
in Vinculis 1722 ao in Summa Trium Millium Sexcentorum
florenorum Polonicalium monetæ argentæ Linæ prout & in
quidem Manto in Summa Mille Septem Centum Polonicalis monetæ
ejusdem Consorti Pecuniæ in Summa Duorum Millium quingentorum
monetæ recensitæ subsecutæ decernit Judicium Quatenus
Pars citata Portionem Summæ ex Summa Duorum Millium
Quingentorum florenorum Polonicalium alba monetæ argentæ
Linæ prout & in Summa Mille Duodecim florenorum per
Dem Stanislaj Mdzeckie Relictam Consortem ob S. Matthæi
Dem Nobilis Joannis Miedzeckie Mauto Suo in Summa
præallegata modo obligato in Loco Sonis Sekowice Jnscripta
Coram Curia Castri Cracov Feria 3tia ante Festum Sancti Mogan
thæi Virginis & Martyris 1725to Jnscripto officio Sacrato
Jnnodatam Licitet Summam Quadringentorum Vigintj
florenorum Polonicalium Sextarij Tritici ejusq Caroli & Marien
Miedzeckie Patrem & Sororem Cum Josephum Miedzeckie
vespere in & pro Vigilia Festi Natiuitatis Sancti Joannis
Baptistæ ad Curiam eorum Citatis Plocen in Mtawa Sub
Pœna Banniti Civilem Manifestationem Sui & Suorum
Pœna Banniti Civilem Manifestationem Sui & Suorum
publicanum cum Cautionibus ab Actrice obligatoria
Jnstantiis Pro norum Sekowica per D. Miedzeckie ad ma
nus & quietationem ad prædia Sekowice Solvat & rea
nalis in Bonis mandis et Liberis subjacendo Solvat & rea
lis Pœna Vicem Mathæi Polonicalis Partis
Actoreæ numeret Lucta Pœna Vicem Mathæi Polonicalis Partis
Actoreæ Summæ Judicio vero per medium Jnstantis Sekowica
& Feria 2da post Festum S. Agnetis Virginis & Martyris 1757 ao Lato

Banitionis ex Regestro Penalium publicanda Solvendo
decreti praesentibus

Ad Sutkowski Dapifer[i] Lubowicz aut[h] et alij Cor[am] Infidelem
Judice Drohicen[si] Actat[or] et alios

Actor M. Casimirus Lutkowski Dapifer Leduris[ki] p[ro]cur[ator] citata per Infidelem
delem Abraham Lewek Judaeum Drohicen[sem] p[ro]cur[atorem] Actoris Judicio praesen[ti]
parere etc Satisfaciendi Partes citasq[ue] decreto Judicij Sui in antecessum
Judicij Instanciae personalis Compulsionis Partibus Judiciales ex
lata Instanti Tandem ad repositionem Comparentis ab Infideli Judae
Herszkowiczowa Remissa allegantis ex quo in Lecto egritudinis
decumbit Proinde Judicium admittibilem esse Comparendi Judae
romentum in Schola Judaica notha positi praefatus Judae
Judea Herszkowiczowa remissa in Lecto egritudinis actualiter
decumbit praestandam in instanti Stringit Tandem non argenti
forte Juramentum ejus Infidelis Judea Uxoris Herszkowiczowa
avowat Dilationem Instantiae quam in Legum Judicij Legis
ad mentem Legis Comprobare tenebitur Item Comparentibus
vero Causa processus ad Irrevocabilem Sententiam Judicium
Suspendatur Et Judicium Dat et Concedit

Ad Praecipuschi Camerarius Parochialis Actus Actor et
et alij Cor[am] Judice Drohicen[si] Ad alios
Actorea per Valentinum Zoldowski Procuratorem Reniptentem
citata per Infidelem Abraham Lewek Judaeum et alios Ad mandatum
Ad obiectum Literas condemnationem in oppido Drohicen Feria Sexta
Festa Octava Festi Sacratissimi Corporis Christi Dni ad elapsa
ex mente Decreti Judicij Capitalis Dilationis Actus in Judicio Cadu
cationis in Causa respectu Processus non iterato ad formandum
clesiae S. Praedicti in eodem oppido Drohicen sita Emptuosecutio
tionis ex parte S. Joannis Krzepiczowski Leges Liturgiae Drohi
nen obtentam Renitentem Synagogam Locare de loco et Sanc
tuscet Tandem ad repositionem Comparentis ab Infideli Judae
Israele Kluczynski Kaiecki Sokrzyny ex quo Causas Litis
in Judicijs Tribunalibus Regni Pomaniae majoris importantiae
actualiter attentant Judicium ejus dat et Concedit Dilatio
tionem Instantiae quam in Legum Judicij ejus Literalis
Documenti probare tenebitur &c.

Jesus Krzyczewski Aud[ito]r et alij Cor[am] D. Komorskie Actus et alios
Actorea per S. Joannem Krzyczewski Leo et alios Aud[ito]r nme pro
Actus S. Casimirus Krzyczewski pro Praesentesque D. Komorskie
ac Lubditorum ejus per S. Adamum Milkowski Camerarium
Prout Actus Terrei Partem Actoream Locatam Partem Citatam Le
et Sententiae Citationis Litis pendentis et quoniam non Locat Non
Ore Irrevocabiliter Sententiat et Partem Citatam Liberam a Prio ed pro
tens fuit et pronuntiat.

Jes Actor

Je ads d'Alij contra J: Casimirum Brzedzienski Act d'Alia

Actrix Simul & citata per S. Joannem Lenczicienski suos et alios eorum ad me pnto Citta per S. Casimirum Brzezienski suos et alios eorum ad me pnto. Coram Judicio prasq Comparz et scuem petitis Contruerte Judicium Audiendo citatis reis Partes ad Judicandum Dictasq ad effectationem Partium ut etiam ex reconventionalitate autoritates suos proventium Dat et concedit ejusq Partibus utrisq in meutis autoritatibus dilationem Juris Bonis Lapsa Lententa Protestationem et citationem Partibus in Legueutibus Judicijs eruendo &c.

Je ads d'Alij Contra Joan Casimirum Dluzniewski ads d'Alios

Actrix per S. Joannem Lenczicienski suos et alios ads me pnto Citta per S. Joannem Dluzniewski Burgralium Castri Hoszpitium me Presente Personaliter Comparentem a S. Casimiro Dluzniewski Parente Producente Reni pticatum et quoniam S. Joannes Dluzniewski Filius me Parente Sui se pro Judicio prasq Lestis sufficiente Comparente de Clarata Partibus experiri mandat. Judicium ad effectationem Partes citata Dat et pnuncietur citatis dilationem Causam prosequendam in Legueutibus &c

Jus Joannes Wozniecki ads Contra Joan Franciscum Mitecki citatos & alios

Actrix per S. Antonium Wozniecki Vicegerentem et Bonzalium Castri Hoszpitium Reni potentem Dane Stephanum post aratam Litis Contestationem prout in Simplici Regesto continetur permittitur Causam deliberandi pro Hoszpitij loci prosequendi quam prosequi petit Publicatum

Jus Joannes Wozniecki ads Contra Joan Jostam Bst Oppidi Drobin Economum ac Infidelem Judicum Szczycki citatos & alios Actor per S. Valentinum Brodzynski Bst Oppidi Citta per S. Agnetem Dawidowski suos et alios Citatos me pnto Coram Judicio prasq Comparz etc Liquidem Causa prescripsit pro exhibenda prescripsit Judicio veritatem Breviandi ad Principalem M. Examinandi Depositiones Danzery recipiendi et Proces Conservandi

Jus Dzięciolewski ads Contra Joseum Stanislaum Osiecki Cis d'Alios

Actrix per S. Paulum Dzięciolewski Citta pro Intercessu S. Stanislai Osiecki per S. Paulum Zabłocki Bst Oppidi Pro Interessu religiosum per cuem Coram Judicio prasq Comparz et Lecum Litem Contestandum ac Judicium dat et concedit Dilationem ad producendum quietationem de Protestationem per S. Dzięciolewski ads Coz S. Stanislaum Osiecki Coram citato Terrestri Leus Loca in Liepze Cena Tertia pt Dnicam Latare Quadragesimalem 1762 Anno posita in Personam S. Stanislai Osiecki per ejus Lebitatum ad Sequentes &c

P: Ignatius Machczynski Thes Non finitum.

Jus Ludovicus Cerzenski aud. et Alij Contra Jum Laurentium Bolzore
et alios Citat. et alios

Actorea per S. Ludovicum Cerzenski suo et alior. et autorum nme procur.
Civitat. S. Laurentij Morosini et Cop. S. Joannem Praxia pro civitate ne
autor per S. Valentinum Brudynski Burggravium Plen. potentiar.
Coram Judicio presq. Compatey et Locum Judicis Controversiq. inter
Partes Controversiq. in Judicium duem Introct. exaudites Judicium
decidendo et absolvendo Partes actoream Partis citatae Quoad Judicium
edictum adhaerendo Decreto in causa Solutionis Censuum et Septua-
gentenarum pro re aliud Jnora Concernenda de Stolnicis Stolnicibus Pulsa
cum quo post obitum Joannis Mardenarum de Gralew Stolnicibus Pulsa
et Successoribus eorum Consortes et Matres provenis Inter
Partes Jn Jnris Juere officij Civitatis Pulsa Gralew pro Decimis
Laudemium Polonicalium et Sebastiani Martyrum 1749 anno ac
Jure de cruil Judicium Quatenus Summam canq. Jnora
Jnorentij Literas in et pro Jubilaeo Festi Nativitatis Sancti
Joannis Baptistae Coram officio et actis Curiae Regiae praevia
Legalitate in Bonis mobilibus et libenis providendo Reputiti
cum pena Triplici quatuordecim Marcarum Polonicalium
ac Civili pena Quinq. Marcar. Polonicalis decreto cond.
Judicatae rei non provisione ab actu elevationis in
Matrimonium cum S. Cunegunda Cerzenska Lutheri et
ab ao 1745to. per quinque centum computanda absq. omnibus
quibus vis defugijs Juris Solvat et realiter enumeret respondeat in
Solutionem Condemnationis in Jnro decreto praeallegato contra
ventionis circa Manifestationem obtenta tam pro Contravenda
ne Edicti decreto quam pro Solutionem Condemnationis pena
Quadruplicem quatuordecim Marcarum Polonicalium Solvi Partis in Jnro
Solutionis sub Pena Salutationis ibid. tam respectu Summa
Originali quam ejusq. in Casu Contraventionis circa manife
statio nem faciendam Publicandq. Judicio vero per medium
videlicet poenam Duplicem quatuordecim Marcarum Polonicalium
in instanti sub Pena Banitionis et Rejecto penalium
Publicanda Solvendq. cuilibet Pena Quinq. Marcarum Polonicalium
Partis Cum Summa Judicio vero forideum sub Pena Banitionis
in ore praedi Juris extendendo Solvendq. decreto praesens
Jn ore et animo Cerventi proxime ventura.

Jus Aud. Aud. et Alij Contra Mi. Magn. Venatorij Plocen. et alios
Citat.

Actor praliter citata per S. Valentinum Brudynski Burggravium Cast.
Plocz Judicium ad reponendum Comparentia a M. Alberto Lebyse
Vicarij Plocz ex qua causas Majoris importantiae in Jud.
ijs Castr. vicinq. Allechtat pot et Conredit Qui Delationem Majo
rus qua Jn Sequez literatorijs Documentis probare et relatio Pedes S.

Jus aud. et Alij Contra Mi

Idem ad & alij Cons M M Zakrzewskie Citat & alios 100

Actor mediter citata [illegible] negotij actrix Coprende dy pointe-
rese M. Josephi Pavlaskij Leprez & vicinotarij Pilsk Florens
ac Michaelis vexillifende Zaurskenez Zakrzewskich per S. Paulum
Zotkowski presens Plenipotentem. Pro interesse M. Bartholomej Za-
krzewskij vexillifende Zaurskiez per S. antonium Wozniczki procu-
ratum Plenipotentem, Pro interesse M. Petri Zakrzewskij vexillife-
de Zaurskiez per S. Matheum Semyatkowski Plenipotentem presen-
tatum Judicium Decidendo adutationem Partis actoree Partis citate
cuem ad Judicium editam Quando quidem deducta actu divisionis
die 31 July 1759 no anno in Zakrzewo facta M. Petrum Zakrzew-
skij vexillifendam Zaurskiez onera Latentia ex Summa Mille Quin-
quaginta Quatuor florenorum groserum cz pinta Florenorum
Polonicalium in deprodationem onerosa in divisionis non specifi-
catum relicta eodem divisionis onera sufferre aquum prefate deter-
nit Judicium Quatenus per M. Petrum Zakrzewskij attento eodem
divisionis Lemmate Centum cz pinta florenorum Polonicalium pro
rordeo declitam Decreto Judicij Lei Terra Scuenda post Dnicam
Pulate 1761 anno inter Partes comparendo citato adjudicatum
Coram officio & actis Castri Plocz in ea pro civilia Forti Nativitatis
Domini Joannis Baptistae proxime anno proxime venturo
absq; quibuscuris protellationibus sub Pena Bannitionis ira
Majestatis nem faciendo publicandi & solvat & realiter
numeret, Nec non in Lubtationem eiusdem nationis in Dno con
sumeret, Nec non in Lubtationem eiusdem nationis in Dno con
sumeret, Nec non in Lubtationem eiusdem Judicium Impli
tandi actionis ejusdem decreto ac pro contrabentione Seriem Impli
cem Quatuor decem Marcarum Polonicalium cum Pena Lucta
Decreto prealegato adjudicata Partis in tempore & sub Rigore
Legis Judicio vera per medium in instanti sub Pena Con
fiscationis & rejecto Panalium publicandi & solvat Nichilomi
nus Lucta pena Prem Marcarum Polonicalium Partis
cum Summa Judicii nem per medium in instanti sub Pena
Bannitionis prasi juris publicandi & solvendi decreti pre
sentis Vigore. Pena cum prevenione ab actu decreti per me
dium computanda. & Omnes citati

S. Joannes Wozniczki ad & alij cons [illegible] Cathowskie cit.
febrea per S. Antonium Wozniczki Vicegerentem & Burgrabium Castri
Plocz presens Plenipotez citati [illegible] S. Cathowscy procliter
Coram Judicio prasq; Comparz & cuem Judicio Controverter quarendi Par
tium Controversij in Judicium deducti ex adverso Judicium deside
derolvendo Remissionem ab officio Executionali Burgrabi cuem
ad Judicium factam Acceptatam condescendendo S. Pauli Zotkowski
Burgrabij loci prasq; Captato tempore praxia avisatione tempe
stive faciendo ad prendem Honorem Cathowscy advenit Qui S. Bo
grabius mutuo Partium sumptu condescendendo condescendendo

de ademptione violenta Repulsarum per S. Thomam Lichtowski
Actum Anno Joannis Wronicki actui super quinto Bonis Lichtowo
Literarum modo Obligatorio Actis Certis Plene Petita Quinta Instan-
ti non Litterarum Arbitrio amovi Inscriptorum Inquirat Inquisitum
Juratorias in Causis postulavit Expedit et Duellum resolu-
Salutionem Summe Juranget Causas super quo inter cit
Jurgabit Nihil intactum Diffolutum relinquendo Partes
in omnibus pretensionibus Judicabit et mode Habiter Cyro
Decisionis Partes Parere et Judicatum pati Pg Lub Pena
Banitionis illo in Primo super Parte Contravenientes coram
Juro Burgrabii Condescensum publicando debebunt et teneb
tur Quita Pena tricum Marcarum Polonicalis Partis per
Partem Compensanda Judicio Ordem Instante Lub Pena
Bannitionis ca Rejecta Penalium publicanda Solvenda

Ider Actor cont S. Thomam Lichtowski et Relictam
olim S. Wrowalewski ut

Actorea ut supra Acta pro Interesse S. Thome Lichtowski per cuem pro
Suo Interesse relicte olim S. Casimiri Owalewski Vidue per S. Ad
ministratum Owalewski me Matris sue me prote Jam ex Causa
presens reciter ad Primum Condescensionis pro Jn ecclesiem
Juramento tam super Valorem quam super Impossibilem Re
stitutionem annuli mode in signum per S. Walewalewski et S.
Thome Lichtowski Dati Coram S. Lichtowski Paulo Burgrabio
Cart Plene Jn Primo Condescensionis in Bonis Lichtowo Inter
S. Wronicki Actt et Pg Lichtowskie agitanes prestando Pg
Lub P. Banitionis illo in Primo super Parte Contravenientes
Publicanda Quis in Primo S. Burgrabius Lypnicensis Praesidens
super S. Thoma Lichtowski perductum resolvit

S. Bartholomeus Wolowski Actt et Alij cont Pg Nitecki
Corges Actatis et Alios

Actor et Actus S. Bartholomeus Wolowski Suo et alio rum Actorum
me prute Actis Simul et actorea per S. Litterarum Nitecki Suo
et alio S. Actt et Actor me prute Coram Judicio prout Compa-
rent et recent Judiciter Contravertes etc Judicium ad effectuandum
Partium vetterarum Dat et Inedit Litationem Ingressus rei
super Intenta Litterationem et Litationem Partium utra-
rum in mutuis actoratibus Juramenta Jn Sequens Judicij
Lustr edmendo Pg S. Satisfaciat Alis Albertus Nitecki
Litatus Litationi Majoris Ingressus in antecessis Judicijs rel
peratur Instante tandem Urgente Parte Sandlitatem in
rem Executionis.

S. Adamus

G Adamus Nicolai Dworski Camerarius Trib. Plocen. acts con
MM Kaminskie Camerarij Trib. Zawkrzen. et Kolczynskie
ad et alios. Non sunt.

M. Albertus Ulma Subjudex Trib. Plocen. acts et alij con Jnfid.
deles Salomon Jezkowicz Bolczyany Mozieck Jozkowicz
et alios Judeos Drobinen. acts.
Actorea per M. Stanislaum Ulma Lubinskidaw Trib. Plocz. acts Per.
Libismundum Gortauski coram Judicio praes. comparen. acts Judicium
ad reposition. eum comparen. ab Jnfideli Judeo [illegible] ex quo
causas suas in Judicijs Tribunal. Regni Romanien. Majoris Jmportan
tiae Dat. et scheditt. eid. acts dilationem Majoris qui probare et
sequi Judicijs Literatorijs documentis probare et rebutar. Quem
comparen. cum causa Suspenditur ad eadem Jmens. H. X. Salomone
Jtzkobver

Idem Actor contra Jnfideles Lewek Raczyski Mozon Ber
kowicz et alios Judeos Drobinen. Citt.
Actorea ut supra acta ut supra Judicium ad Reposition. eum compa
ren. ab Jnfideli Judeo Salomo Lewek Raczyski ex quo causas suas
in Judicijs Tribunalitijs Regni Romanien. ex dem dat. et schedit. dila
tionem Majorem quam in sequen. Judicijs Literatorijs docu
mentis probare et rebutar. et causa presens cum comparen.
Suspenditur ad sequen. Jd.

Jus Albertus Sielski acts et alij contra Jstum Stephanum Dembowski Capita
neum Plocen. acts et alios
Actor mallet acta per Sententiam Wornicki Vicarege dem et supra
dictam Actor Plocen. coram Judicio praes. comparen. et sequen. Judicio
contro vertet. acta Judicium Liquidem causa presens pro Statuto
ne Laboriosorum Stephani Dicti Formala et Thome ex ratione
per ipsos laborior. Alberti Dicti Wiesmik cum uxoreque liberis
rebus omnibus de Bonis Letkowo noctur. no tempore obiecta.
ductionis et visitation. vertens transportationis ac evectiones
praesen. in Judicio vertitur, necnon ad me coram Laborioso
Formala et Thome de Bonis Bilino et Zolion. pro Jnvesti
canda rei veritate per Judicium visum exequendo ad venerit
Decernendo Quatenus M. Capitaneus Plocz. coram Subditos suos pa
tos pro sequen. Judicijs statuat. Pf.

PP. Borowscy acts et alij. con PP. Bobrowskie Kierkowskie
Stati Actorum Jmpugnatores Bo Kowalcas Pelgowne
et Alios.
Actorea per P. Josephum Borowski suo et Fratrum suorum nomine pro acta per
PP. Antoninam Borkowskie et Theodorum Bobrowski also et Fratrum

et proprietate rerum Dñi Dzierzkowski Comitis Contenti
Leis quod Dzierzkowski in probationem sufficiens Lemma alta Dalecarlie
nalli Locationis debitor Lotem in Bonis Dzierzkowo Major et Wymoot
a Dño Matthia Dzierzkowski Fratre suo Patruele germano ex Dñe
quales portionem mediante donatione coram actis Curiæ Covalien Terri
torii ante Festum Divæ Mariæ Magdalenæ in Ao 1747 pro Lemmate
Millium Polon quæ incipienee non Bona Dzierzkowa per
Barbaram de Stępowskie post Pota olim D. Laurentij Dzierzkowski
Burgrabij Curiæ Nov Lui priori manti in Vidualitate Status
prout ne existor eidem Dñi Dzierzkowski Benevolus Actor ordin
præsentaneo Lemmato in virtutem Contractus renunciatorij
quam Donationis coram ipso actis Curiæ Covalien Labb. præfati
Divæ Mariæ Magdalenæ in Ao 1759 pro Lemmate Millium
quadringentorum Flor Polon divendi Pipe et abrasi præfati Lem
matis ex Bonis Dzierzkowo valuit Credibus debitas et De
cretis Tribunal adjudicatas Contractu renunciatorio mentionato
per eandem D. Dzierzkowski Lemmatis modernæ uxore prætensæ
in Vidualitate status existentem Concepto ac actis Curiæ Covalien robusto
ad deportandum ut ex assumptas manupe D. agathæ de Mo
Heliskie olim D. Joannis Jacobi Consorti relictæ Viduæ Mille
Leptingentorum Florenorum et Groschorum Decem Polon restante quieta
tione in Curia Portus de Pta post Festum D. Annæ Matris Mariæ
nec non Dñi Antonii et Joannis Dzierzkowski Pueri Millium
octingentorum nonaginta Flor et Groschorum viginti Decem Polon medi
ante quietatione ben transactione in Curia Covalien Sabba
thi prio die Festi S. Hedwigis Viduæ facta Dei in Ao 1763 Ter
minate persolvisse et sufficienter alteratis transactionibus tam
ex abjs præscriptionibus debitoriæ Lemmatis prætensæ exoniabi
lem actionem demonstrare potuerat Quo circa Judicium Actoris
cadem sufficienter Locationis probatione deducta Quatenus Idem
Pro ratione Mansi Marowiecki justa nexum Inscriptionis debitoriæ mutuo
modo citata Pro plenaria agnitione Lemmatis expraserum Mille
quadringentorum ~~Quingentorum~~ Sexaginta quinque Flor groschorum
quatuordecem Polon ad complementum Integrabi Lemmatis Dñi
Millium Quadringentorum Viginta Septem Florenorum groschorum decem
Polon Debitoris Bonorum Barbaram de Stępowskie Dzierzkowskiej
Matronam actricem respicien Superstantem una cum pro
visione pro Septem annis Debitæ in quantitate Quingentorum
viginti Flor Polon provenien in et pro feria quarta in Octa
vis Epiphaniarum Dñi Com. in Ao proxime præsenti ventura ejusdem
heredibus ejusdem Dñi Dzierzkowski in dotalitatem et realitatem enumeratis
Dñi quod Dzierzkowski pretactam Lemmatis Levatæ et delevatæ
quietantem præstare per montem in Bonis Ejusmodi et Liberi
hereditarijs Dzierzkowo Majori et Minori tum alijs meis quibuscunque
quæsitis juxta Lendam Sementatis Patruo Sanctæ Pasteratibus et Indemnita
tibus Bonitudinis coram actis Curiæ Covalien in casu Contraventu
nis circa Manifestationem faciendam publicandis Quæ Dña

Priam Marcarow Polonicalen Parti quidem actoree in Pno
Solutionis prefixo Judicio vem per medium Procuratore Leb
rigore ac Regestro Penalium Publicanda Solvenda. M. prog
Thomam Semboarski Camerarium Palatinatus Ploez ad Pno
et Solutionem Lemonde Sepenas capesca Liberum fuit de pro
nuntiat Decreti presentis vigore.

Jus Casimirus Malenski Act et Alij contra Jos Petryhouski Ejes
Citat et Alios
Actor pmaliter Pandem Sterow portarestium Sentiei Condemnatu
provet in Lem plsi Regestro Continetur Cum additione d Berezaj
loci prout Ejusdem quar peroga peta proesens.
Publicatum.

Jus Adamus Smolinski Act et Alij Contra Repidos et Infideles Judos
Drohiner Citat et Alios
Actor P Adamus Smolenski pntr Citta per Ejusmandem Portarii
Oppidi Drohic Economum Judicium Satisfaciat Citti Mosci Josuve
dicti Jacobi Jehovicz, Fabri Mortuorum de Solidum Majoris in
anticati Judicij Abi recepta pruntanti Satisfecit Expensarum ex
peninentio ad assertationem Partis Citte dat et Gnedicta Solutionem
Muninentorum Cum Assam presentow peninentium ad Legnez &

Gabrielski Act et alij Con Gabrielski Citat et alios
Actor pntr citata per Jos Josephum Furnicarium Leo et alios Citos mem
Stans Judicio prout Compare Decrem Judicis Contra eosdem Actorem
Contra veniens Judicium Leum Judicis ex laudeti Judicium Leum
Citatis nem Partis actoree Parte Citte Sum ad Judicium citatum Ejusdem
causa presens Respectu cadivisionis Universalis substantie inter
Zdary et partis ac alios Citos presenti in Judicio veritur Prout Judi
cium nacta Sententia Condescensionis nem ad instantiam Zdary et alios
SS. Valentini Zdziarski et Nicolai Lewalewski Starostabio et Castellany
Capitolatempore prioris divisionis Partium tempestive facienda ad
venit Qui SS. Burgrabijmus absentia non obstante Comparationis
Documentorum Compulsionem Inventorum ac universalem
Substantiam Bonorum Zdary ac aliorum spectans Juramenta
Supervalitatem Comparationis Inibi Exequenti ac
divisionem equalem Inter Partes Servata formalitate in actibus
Ex divisionalibus per Solita Portam faciet Onera Ejusdem Hereditatis
proportionate applicabant Et Partes in omnibus et Singulis
pretensionibus in Jure in Factum et Resolutum relinquendo
Decisi cabunt decident et moderabuntur Leum Judicabit
Decid et et moderabitur Ejus vel quorum Decisioni Partes pare
re et Judicatum pati debebunt et tenebuntur Jdz Sub Pena Sanc
tionis illo in Pno super Parte contravenien publicanda Sub
Pena Priam Marcarum Polonicalium Parti per Partem Suspen
sanda Judicio Stidem instantis Sub Pena Sanctionis
et Regestro Penalium publicanda Solvendo Mutuo Partium
Exemptis Condicendi Condescensum et Pregne Condescensionum
Partes si quos voluerint et negotium prosequi debuerint Citare
Citentur ad Citatis Comparere Sub Pena Sanctionis debebunt.

SS Pomianowsky

Pomianowcy Gorajec actt & alij Cor S. Stupecki. Cattalien
Actorea per S. Pomianowskiego Jacobum mantorum suum & consorte Lud
mię mea maliter Citta cinual & actorea per S. Matthiam Stupecki Lico
& alio rum Citt & alt mę pnte Venerit S. Matthias Stupecki do
cere Et Pomianowski de Termino & Contentes Quoniam pre
tensiones Partium ad se non rego Santur Coeinde Judicium S. Matthiam
Stupecki non posse hac ex inscripta Indicatur Lucrari Sententiat & Partibus
prosequi in uenit In prosecutione Lucrandi dilationem S. Pomiano
wskich Ali Stupecki summa ad Judicium ditam Decerni Quatenus
Ales Stupecki Laborio rum Edam Subditam suam pro Commendeir
de ysa penis Decreto Condescensionali Et Praxibio nem Inter Par=
tes Feria quinta In Crastino festi Immaculatæ Conceptionis Mar
yæ Virginis ad in Loco dat Lowo Major Lato ad actu Castro Officij prox
Feria quarta intra Octavas Festi Sacratissimi Corporis Christi Dni
nyb Stus aio per oblatam protracto Hic In Castro Loco Durante
Judicijs Statuat & Statuban ad tenorem ejus & Decreti Vigintti
Quinque plagis Virgis in pos publico per Manum Justicem Hic
Pl Acti Castigandam Sententiat Respectu vero Decreti Ad emen=
tra ventionis Decernit Judicium Quatenus Nobilis Stupecki Pro
Libere Pomianowskim Penam Simplicem quatuordecim mar
carum Polonicalium Partis Lesæ Statutionem recensite Labo
rio rum Et ad Subdita Judicio vero per medium Primi Anni Ob
Pœna Banitionis & Regestro Penarum tam pro Parte Par
tis quam Judicij publicanda Solvat Decreti præd executore.
Nihilominus respectu Innovatarum violentiarum ad affectationem
Partis actoreæ Partis ultrę Judat & Condedit Dilationem Inquisitionis
Prosequendi Judicij Super objecta Partis actoreæ Partis Citatæ de
cendo Et Siquidem N. Stupecki cancellum Suum & statuit & Partis traditi Conven
Executorum remittat Satisfecit Partis in omnibus & Liber Quoad
Judicium Morawski Actt & alij Cor S. Satyrowski Cattalien
Actor maliter Citta per S. Joannem Lulinski Vicarium Coram Judicio
Prosecy Comparendi Judicium ad affectationem Partis Citatæ dat
Condedit Dilationem Quemlibet Coram Judicio Prosecy Comparendi
ad Lequen &c.

S. Ignatius Scentowski actt & alij Cor S. Satyrowski Cattalien
Actorea per Procuratum Valentinum Kierskowski Suo & alio rum nomine
Citata Cinual & actorea per S. Fabianum Justkowski Suo & alio rum
Citatorum me pnte Venerit Partem actoream & Officionem Comparen
tium Inscribere Sententiat & quoniam Partium Probatio
nibus Inscribere Sententiat & quoniam Partium probationes Pro
vide Sufficienti Competitione Declarata Partibus experiendi
dat In experimentum Venerunt Partes utraq Docere de Prin
cipalibus Contentis Docuerunt Prosequentibus In prosecutione Judicium
Dilationem Inquisitionis Partium utrarumq Dat & Condedit Dilationem
Lectionis Lequen Attenta Protestationem & Dilationem Partium
quem Judicij in omnibus Citationibus &c.

S. Sadowscy Act & Alij Castra Jam Joannem Sadowskim Cattalien
Actorea per Citta per S. Franciscum Sadowskim Suo & Fratris mei
maliter Citto Cinual & actorea per S. Joannem Sadowskim Suo & alio rum
Citatorum & Citę mę maliter Coram Judicio prosecy Comparendi

Judicium Decidendo citationes Partium utriusq; ex quo ad altercatum
DD Jadomskich coram D. Joannem Jadomski Ligniferum D. Joannes Jadom
skich per literas fatetur judicialiter coram Nobilium Jadomskich actorum per
scripti acceptos pro summa Antum octuaginta Symphonum
dibendis Unde Judicium decernit Quatenus Nobilis Joannes
Jadomski NN. Jadomskim summam canq; in ed pro utilita
Ecclesiæ Natividatis Sancti Joannis Baptistæ ad præsens pervenien
turam solvat Rec non in subsidium condemnatio nis
super se obtentæ pœnam simplicem quatuordecim Mar
carum Polonicalium Partis in primo lobulo nis Summæ præscri
Judicio incumbanti per medium sub Pœna Bannitionis ex Regi
stro Penalium publicandæ solvat et realiter enumeret Quo alti
net alterutrum N. Joannis Jadomski coram M Jadomski de
cernit Judicium Quatenus M Jadomscy Nobili Joanni Jadomski
summam centum quinquaginta octo Symphonum de monibus Ema
Lucæ Malewski vicenotarij loci præsentis et Bonis Hyperatis laborum
levatam per D Adamum Jadomski Parentem D. Jadomskich actor
S. Mariannæ Leszczkowskiej Sororis Joannis Jadomski abati pro
sorti coram actis præsentibus Loci Lobbatho pridie Festi Sancti Ben
dicti anno 1762do ad solvendum debito prescriptam coram actis
officij præsentis in Tempore Lapsorio præsentia summæ equivalen
tiæ in Bonis mundis et libenis providendæ solvat et realiter
enumeret Quo vero Jadomski summam eandem locat et de
ta quietat Facturæ sunt Partes utriusq; sub Pœna Bannitionis
coram officio et actis præsentibus circa Manifestationem in Judi
contravenientis faciendam publicandæ quita Pœna Quin
Marcarum Polonicalium Partis per Partem compensandæ
Judicio per medium incumbanti per utrasq; Partem sub pœ
na Bannitionis ex Regestro Penalium publicandæ solvendæ
Carentiam vero laborum a Bonis supradictis pretensorum
Provisione et Summa recensita spectanti Judicium
officij præsentis Confirmat Sententiat Decreti præsentisque.

S Bartholomeus Zglenicki actu et aliis Cum SS Mlicki Altaristis
Actoreæ per D Valentinum Zottowski Plebanum Joannem Plenipotenti
actis D. Florianus et Martinus Mlicy pro coram Judicio præsen
comparens etc. Judicium Quomodo Inoni Mlicy citati Manifes
stationem coram actis Castri Loci Pœna quarta pro Dnicam
conductus Paschæ annotatæ de impositibili Lubis tentia
scriptionis per D. Mariannam Leszczowska primi olim D.
Joannis Mlicki secundi voti olim D. Lemovitis de
nicki Nobili Bartholomæo Zglenicki acto in isto incendi
matrimonij voti Super Lemoratum Quentorum quinquagint
Symphonum subscripta et recognita factam paresceq; in Judicio re
pronunt. Proinde Judicium obstante eadem Manifestatione bonis
dem nem scriptionis recognitæ præsentis quod Judicio huc
non incumbit Causam hanc cum toto ejus effectu ad foram

Competens

competens penaliq̃ Dñi tis remittendam Cancellar
presq; remittit conservando ejs & Partibus Jtis Jrne in
Comparendi Peratum peremptoriam Decreti prasentis.

Die Antonius Gruszczenski Actor & Alij cons Pl Remissorie Literar citatoriar
et Alias Citata Lenicki et altera per S. Paulum Zottowski Juratum
Actoris pmis Plenipotentiarium Judicem S. Vincentii Rulenski Bl Mag pmis Coram
Judicio prasentes Comparentibus citatis Judicium Deducendo citationes
Portarum Judicium Juris Deinde necessariam esse Judicis nominationem
Valentini et Pauli Zottowski Burgrabiorum Castri Bec
prelia avisandi ne Partium tempestive fuienda Capitalo temporis ad
Bona Dominorum adinvenit Qui Jnori Burgravij mutuo Partium
Sumptu Conducendi Condescensum omnes absentia non obstante
Comparitionem Juramento realis Comportationis coram Bona Dominorum
officientium Jnjungend de Dilapidatione edificiorum de perditis
aut aucte Jnseminationibus profugatione Litis Bonorum ac diligen
ditione Jnventariorum Jnquirent Jnquisitiones Juridicas ejs ne
cessitas postulavent expedient Calculum de proventibus indebite
perceptis ac Juramenta hac in Causa exigentia exequient Solutio
nem Summarum cui & a quo competient declarabit Pretensio
nes Cunctas Partium utrarumq; nihil in tactum et Jmresolutum
relinquendo ac processum pertinentem resolvent & Cognoscent
Decisionem Judicabunt et moderabuntur Expensas dijudicabit et mode
ralitur Cujus vel quorum Decisioni Partes parere acquie
scere ac Judicatum pati debebunt et tenebuntur sub Pe
na Banitionis in casu Contraventionis super Facto contra
venien etiam coram eodem Jnore Burgrabio Condescensum
illo in Jnio publicanda Decreta Pena Trium Marcarum
Polonicalium Partibus per Partem compensanda Judicio duo totidem
per utramq; Partem Jnstanti prasidi Juris Solvenda.
& ex Judicationem S. Rulenski Bl Mag

Deinde Illustris Rdmus Radzitowski Suffraganeus & Officialis Plocen Actor et
Alij Contra Joannem Danielem Rosciszewski Citatum Reum
Actorea per S. Valentinum Zottowski Burgrabium Castri Plocensis Jmeum
Plenipotentiarium Actoris Mathiam Longinowski Coram Judicio prae
comparen et Jnstanter Contraversiam Causarum Partium Contradictio
Jnstitutionem Juramenti Jndutis Exceptis Judicium Dandendo citationem
Partis Actoreae Parti citatae Causam et Judicium dictam Decernit Judi
cium Actorum Lenicki et altera Albertum Labonoscium Alexandri
cium Lucianum et Roscisewski Labonoscium Baptistam Bonavenn Cornon
dek attestantibus literis et libri metricis per Bonavenn Cornon
ski Parochum Jordanen sub die 9na Maij 1685 to emanatis in
Bonis Jordanen natum propter Jnformationem Judicij Laij pro te
nentibus Judicijs sub eneris Causa Notuat Dij

Religiosus in Christo Pater Faustinus Dobczynski Conventus Plocen. Ord. Predicatorum Professus Act. Contra Casimirum Sudrawski Act. et alios Actorea per S. Valentinum Zakrzewski B.C. Plocz. citata per S. Aubertum Zakrzewski B.C. Plocz. Coram Judicio prodic. Comparen. et Decretum Judiciale Contradictorium Quorum Partium Contradictorij in Judicium Iuramentum Judiciale et Suppletorij Judicium Deinde dilationem Partes altrca Partibus Lunae Judicium citatum Decernit Judicium Quatenus citatus Conem Citationis pro quo convenitur in spatio quatuor hebdomadarum et ad manualem quietationem actoris et Thadat Septimanarum et ad manualem quietationem actoris et Thadat Lub Pano Bonifacio in primis et proximis Judicijs in Causa Lub Pano Bonifacio in primis et proximis Judicijs in Causa Inventionis publicanda

Alis Petrus Cyrinski Act. Contra Joan Simonem Kowalski citat. et alios Actor pnte citta per S. Valentinum Brzezinski B.C. Plocz. Coram Judicio prodic. Comparen. et Judicium Liquidum citatus quietationem manualem die Quarta Februarij 1780 do anno per actorem in rem citato semel in Brasnicowo Datam in acta Terrestria Plocz. Lecta et publicata Judicium Judicat Quatenus ais cedy in Kalice obligatorem prout citat Petrum Cyrinski Actorem Competenter ajere admittit et Liberum citatum a Juris et Jurisdictionis Impetitionibus de quibus pretenditur

P. J. Zdziarski Act. et alij Contra J. Thomam Korkowski Act. et Actorea per K. Stanislaum Zdziarski suo et aliorum cessionarium pnte citta pnte Judicium Veneri J. Thomam Korkowski citatum Dilationem Majorem in antecedentis Judicijs sibi recepto interesse constanter Satisfecit ad assertionem Partis citatae Dat et Concedit Dilationem ad munimenta Causam prosequendum in pegmantia in sequenti Judicij procedendi

J. Joannes Konopacki Act. et alij Con J. Adamum Niedworski Act. citta Actorea per J. Joannem Konopacki suo et aliorum ad me pnte citta Actorea per J. Adamum Niedworski suo et aliorum ad me pnte Coram Judicio prodic. Comparen. et Judicium Quorum J. Niedworski per Procuratorem per J. Joannem Konopacki alveos triginta relictos esse et portare Consapere in alveis decretisse non nisi Lexdecem alveos cum quibus recessisse, ab ejus quibus tantum modo Lumman triginta Symphonum percepisse Proinde Judicium Decernit quatenus idem J. Niedworski quo ad asseratum J. Konopacki Comprobet in eam formam Thadaeum prout ex relictis alveis Aquam triginta decessis tantum modo Lexdecem alveos aquam exstant ad ejus alta triginta Symphones ex proventu non percepit Valentinum et J. Josephum Papione adhuc ante sequi Judicij post quam Comprobationem Subsequendam vel non Judicium Decernet id quod Juris erit Quantum attinet actoratum J. Niedworski J. Joannis Konopacki Instituetur Decernit Quatenus Documenta quaeris ad partes post obtenta J. Albertum Niedworski et Mariannam Anselm de Niedworska Parentes spectant extracta remigratio Actorum causae ad extraditionem affecerata pro sequentibus Judicijs Comportet et Conservatur Partibus utrisque Juris perceptionis

N. Jacobus Chamski Subjudex Terrestris Plocen. Act. cum Anna Zakrzewska Cessionaria et Alios Actorea per S. Josephum Ciotkowski Generalem Plenipotentem citata pro interesse

Pro Intercepe M. Josephi Pollatoni Leprozy et Vienotoñ Zerecki
Ploz et Michaelis Vexillifere de Zaurkow per D. Paulum Zotkowski Bur
grabiam Castri Ploz Plenipotentem Juniptum Pro intercepe M. Bartho
lomej Zadnowski vexillifere de Zaurkow Citti per D. Andream Sza
zuichi Vicerzentem et Burgrabiam Castri Ploz Juniorem Plenipoten
Pro intercepe M. Thi Zadnowski vexillifere de Zaurkow per D. Matthe
um Longalio arski Juniorem Plenipotentem Pro intercepe M. M. Lud
lowskich Notariorum Terre Bobrowniz per D. Paulum Zotkowski
Burgrabium Castri Ploz Juniorem Plenipotentem. Coram Judicio
prefaz Compere et Jelem Judice Controvers quarum Partium Co
tradictorij in Judicium Duum Judicij Exauditis Judicium dili
gendo Citationem Partis actoreæ Partis Citatæ Duum ad Judicium
edictam decernit Judicium Quatenus Compos et actor realitatem
Libelli ad quod agit In sequenz Judicij Post quam Compos dati
nem Subsecutam ad non Judicium decernet Quod ita est Ll

Die actor et alij Contra M. Joannem Chamski Ensiferum Plocen
Citatum et alios

Actorea per D. Josephum Ciolkowski Juniptum Plenipotent Citti M. Jo
annes Chamski Ensifera Ploz per D. Paulum Zotkowski B.C. Ploz
Juniorem Plenipotentem Coram Judicio prefaz Compar ete Partes
tum Citatam debite facere dilationis Majoris Franckowski Judicij ob
tulit recepta in instanti: Satisfecit. Experianter In experimento ad
affectationem Partis Citti Datet Concedit Dilationem ad munimenta
Causam prefaz perimentia in sequez Judicij providenda Ll

Die M actor et alij Con Magicum Josephum Chamski Ensiferum Plo
cen Citatum et alios

Actorea et Supra Citatus M. Josephus Chamski Ensifera Ploz per D. Pau
lum Zotkowski B.C. Ploz Juniorem Plenipotent Coram Judicio prefaz Compa
rez et Seruum Judicium Contravertez Quarum Partium Contradictorij in Judicium
Duum Judicij Exauditis Siquidem Citatus Manifestationem Coram
actis Castri Ploz per se Pena Sexta post Festum Visitationis B.V. Marie
V. 1767mo ad de nullitate Juniptionis per Citatum M. Magicum actoreæ Coram actoi
Festez Vespo proxime Pena Partis post Festum Sancti Petri in Vinculis 1768.
amo recognitæ Factam reponit Provide Judicium presenz non Subsi
stere Quo Causam hanc declarat et damnat ad Forum Competens
proprij Territorij remittit Conservando ipsi Partibus ubiq; Jus Suum
Comparendi peremptorium

D. Josephus Ciolkowski actor cum Perfidos et Infideles Judeos
Synagogæ Plocen. Citt. et alios.

Actor D. Josephus Ciolkowski Juniptus Citta per Infidelem Isaia Matus Seniorem
Synagogæ Ploz Suo et totius ejusdem Synagogæ nomine Malitiose Generi Partem
actoream docere Partem Citatam debito Juramento Sententiam Docuit prosequentem in
prosecutione Judicium debendo Citationem Partis actoreæ Partis Citatæ
Duum ad Judicium dicti decernit Quatenus Synagogam Plocensis citatos
Infidelem Judeum David Salamonowicz apud Synagogam offerendo are
Citti Irrotulatum pro solutione Sexcentæ Septuaginta Coppeg ad Judicium
um presenz Conventum pro sequez Judicij Statuat Ll

J. Franciscus Stabecki Act. et alij Contra M. Josephum Jezewski
pro Regimine Equestri Slava Majest. et alios citat.
Actorea per S. Valentinum Zotkiewicz Burgrabium Loci Inscript. Plenipot.
Citta per S. Valentinum Brudynski Judicium ad reponitionem compa-
rentij a parte citata ex quo in publica frenetione ex mente Ord. Mun.
M. Regimentarij Gnalis extant cide. Dat. et Concedit Dilationem Exa-
ptus ad Leges quam in ejus Leguey juxta legem probare teneb.

J. Czernicey Ego Act. et alij Contra Joan. Adamum Swigcicki
Starum Exercituum Pro Borussiae et alios citat.
Actorea per S. Valentinum Zotkiewicz Plenipotentem Inscriptum Citta per S. Ma-
Actorea per S. Valentinum Zotkiewicz Plenipotentem Inscriptum Coram Judicio praesen-
tibus de nyw Swiecki Plenipotentem Inscriptum Coram Partium Contradictorio veniss
Comparcy et datum Judicium Controversiae Coram Partium Contradictorio veniss
Judicium Suum inducit exhibit citat. Quid cum Pars citata Manifestatio
nes binas et quidem primam pro M. Dawa Subterraneo in forma Le-
Confes crabi Palatinatus Loci Pena Lex. Post Dnicam Regationis
1764to. anno. alteram vero in Castro Loci Pena Partes post Dnicam
Lex. anno 1765to anno de nullitate Opinionem primae Pervagan
post Festum Sancti Lucae Evangelistae 1756to per S. Mariannum Swiecki
icka citationem Lucae Czernicki Canonici Cathedralis
in Personam Cyrillus Ludwiki Czernicki Canonici Cathedralis
alterius vero Pena quarta post Dnicam Letar. exhibens 1763tio anno
per praefatum olim Cyrillum Czernicki in Personam Succes.
Francisci Czernicki Cathedralis Swiecki Comitem recognitis
se fabas reponent Judicium attenti ejus Manifestationibus
Causam praesentem non debere Sententiari et causa ad
competens proprij Territorij remittendum censet et praesentem
observando ejus Partibus Primum Comparendi Jam per
M. Simeon Orbowski Luppianus Terrae Dobrinensis cum M.
Ruborski Venceslaum Jaworskium cit. et alios
Actorea per S. Paulum Zotkiewicz Burgrabium Loci Inscriptum Plenipotent. Citta per
S. Adamum Stadnicki Camerarium Terrae Loci Inscriptum Plenipotent.
Coram Judicio praesentibus Comparcy et ipsa ad assertationem Partis citatae
et Concedit citat. Dilationem ad munimenta Causam praesentem
mentia per Leguey providendo &c.

Idem Act. Cone. Jam. Jacobum Kamienski Camerarium Terrae
Chamiensis et alios citat.
Actorea ut supra citata per S. Joannem Swiencicki Burgrabium Castri
Coram Judicio praesentibus Comparcy et ipsa ad assertationem Partis citatae
Concedit Dilationem ad munimenta causam praesentem impugnantia
Leguey providendo &c.

J. Joannes Woznicki Act. Cone. J. Thomam Cib. Kruski Cib.
Actorea per S. Antonium Woznicki Inscriptum Plenipotentem Citta per S.
Paulum Zotkiewicz Burgrabium Loci Inscriptum Plenipotent. Coram Judicio pre-
Comparcy etc. Judicium Computata Dilatione Munimenta citat. in re
cata Partibus experiri mandat Ju experimenta Citatus citatus
Partibus Et quoniam Comparens ab incepta Compositione
recedit et cum eo Condemnare Citatum permittat Provide permitt
Limiti Condemnato prout in Limplicis Regestis patet.

Publicatum.

M. Ignatius

M. Ignatius Machczyński Thesaurarius Dobrinen. ad Cone. M.
Stanislaum Rudzimum Martinum Falatski ac totum Capitulum
Collegiate Plocen. Stahdi Bartholomei et alios citand.
Actor Auditis citat. ac Intercepe Collegiate Eccl. S. Bartholomei per d. valentes
rum Zot Dominis Plenipotentiar. Insinuator. Pro Intercepe Illmi. Rndmi
Zaluski antecessoris Suffraganei Plocen. per cum. S. Zot Dominis Dl. Mod.
Coram Judicio presentatis Compar. etc. Et Reneri Parten. adversam Dnum
Citatam de Prno et Contentis Dominis Prosequentis Monit Pars citata ad Judi
cia Tribunal. Eccl. Petricovien. non ad huc Comparuit Quibus Causam Cum Parte Comp
testatus. Judicium Exauditis Partium Controversijs Sententiam Resolutionem
Compulsorialium citatorum et aliorum per Partem Actoream Petitorum Decernen
dum Latenus Pars citata Laboriosam Manumissionem pro qua actio presens
in Judicio versatur pro Investigandis et Inquirendis veritate pro Le
gum Judicijs Statut. Dl. Et quoniam Judiciis Instantis Candi
tatus Ecclesiam eandem Statuta Judicium Sufficienter Informare
requit Proinde Judicium necessarium Inquisitionem Ofo adhuc nec
et Decernit Latenus Partes Actoream in Deductionem Pars vero citata
Exceptionum Allegationem ubi Natum sit tam Statutis quam Epis Matei Statut.
et Capis Partis Sent. propriis In Sequeas Judicijs Legis Inquisitionem
eduant Dl. et ad Juvestigationem ex Eadem Statuta Condescendit

Illustrissimus et Rndissimus Casimirus Rokitnicki Suffra
ganeus et Officialis Gnesn. Plocen. et Jacobus Rakowski acto
et alij Com. M. Nicolaum Karwowiecki Venatorium Vin
nicen. et alios citt.

Actorea per Illustrissimum et Rndmum Casimirum Rokitnicki Rokitnicki
Epm. Capsum Stahen. Suffraganeum et Officialem Gnesn. Plocen. Archi
diaconum Rokitn. Duc. et Dni Jacobi Rakowski ac citat. ad infra scripta
citata per S. Nicolaum Karwowiecki Venatorium Vinnicen. Lubcen. ad
ad me pntis Reneri Partem adversam dicere Partem citatam de
Prno et Contentis Dominis Prosequentis In Prosecutione Judiciorum dem
dendo citationem Partis actoreae Partis citatae Quem ad Judicium
citatum Dat. et Comedit Dilationem Inquisitionis Super Contentis
Protestationis et Citationis Partis actoreae Partis citatae Prosequen
tis Judicijs eduendis Dl. Monit ad Judicia Tribunal. Eccl. Petricovien.
non ad mijus. Protestatur Judicium cum Parte Comparente

Idem acto et alijs Cone. cum Dno Zglenicki citato et alios
Actorea ut supra citata per S. Dominicum Zglenicki Suos et alios ad
me pntis Reneri Partem adversam dicere Partem citatam de Prno et
Contentis Dominis Prosequentis In prosecutione Judicium ad effecta
tionem Partis actoreae Partis citatae Dat. et Comedit Dilationem
Inquisitionis super Contenta Protestationis et Citationis Partis actoreae
Eduendis In Sequeas Judicijs Dl.

Idem acto et alij Cone. cum Dno Wolowiecki citato et alios
Actorea ut supra citata per S. Paulum Wolowiecki Suos et Parentes Suos me
pntis Coram Judicio presentis Compar. etc. Judicium Reneri Partem adversam
dicere Partem citatam de Prno et Contentis Dominis Prosequentis
In prosecutione ad effectationem Partis actoreae Partis citatae Dat. et Co

cedit Dilationem Inquisitionis Super contenta Protestationis et Citatio-
nis pro sequenti Judicij diuendae. ff. # Parti actorea

Idem Actor et alij cont. DD. Kowalewskie cit. et alios.
Actorea et supra Citata pro interesse DD. Laurentij Alberti Sigismundi
Kowalewskich Bonor. Kowalewo Krule haredum et possessorum per
Paulum Zoltowskie Burgrabium Ostr. Pandem Jubilaeum max.

G. Strusinskie cit. et alij cont. DD. Strusinskie cit. et alios
Actorea per S. Adamum Strusinski Leo et procuratorem Suae mittit Citata per S. Jo-
sephum Liskowski Jurem Regnipotenter coram Judicio presq. comparen. et
acta Juditer contradicente et Judicium deducendo Citationem Partis actoreae
cit. et suum ad Judicium detam Siquidem causa praesens respectu
agrorum et divisorum ademptionis ac alienationis pretensionem prae-
fo Judicio veritatem fiat sine condescensione deducitur requit Juris de Judicio
necessarium esse indescensionem ad fundum Bonorum Regnum Po-
nisseniae DD. Valentini et Pauli Zoltowskich Burgrabio
Castri Ostr. Captato tempore praevia assistione Partium temporalium
faciendo advenit Dni DD. Burgravij unius absentia nonobstante
de ademptione agrorum et praedium per Judicium compromissariale
ex dictis ord. praedijs Juratorijs Inquisitionibus Inquirit Petr. Ditionem
Lubditionem pro Citore actoreae et decreto dirimendum, et quis
debebuntur declarabit Partesq. in omnibus et singulis pretensio-
nibus finaliter in hil in tactum et irresolutum relinquendo decident
dijudicabunt et moderabuntur, ff. Aequis vel quorum Decisioni Sa-
cro parere acquiescere ac Judicatum pati debebunt et tenebuntur
sub Poena Bannitionis Super Parte contravenien illo in Pno pub-
cando Lucra Poena Unem Marcarum Polonicalem Parti per Partem
Compensanda Judicio vero per medium Juris instanti praxi Juris Lob.
Decreti praesq. vigore. ff. seu decidet et dijudicabit et moderabitur.

Ja Iranckowska Virgo adulta Cit. et alij Contra Relict. et Succesores
et Joh. Kisielnicki Castellani Cracovien. Cit. et Alios
Actrix S. Helena Iranckowska Virgo adulta pnte Citata per S. Adamum
Miltowerski Camerarium Priem Plac. coram Judicio presq. comparen.
et Reus Juditer contradicente et Judicium Satisfacere Petenti Par-
tem citatam de Laudemi Monimentorum ad quem se in anteriis Judicijs reg.
rat Monitorialis Cit. et quidem Pars Citata in Satisfactionem Dilatio-
Monimentorum Regestrum reversale die 19 Februarij 1763. datum
praesentationem rerum variarum mortis olim S. Lasanna coram Lowicki
Licitatorum pro suffragijs animae ejus per Admodum Laudem Ignatium
Choicki Parochum Radzanowicz Subscriptum ff. produxit Siquidem
actorea eius Regestro Reversali Inscriptum Simile Judicium Decer-
Quatenus Pars actorea eundem Laudem Parochum pro Informatione
Judicij sui pro sequentibus Judicijs adhibet, sui adstantandus
sub Poena Bannitionis pro sequenti Judicij comparere teneatur Sf.
ff. in se complectens.

Relict. et S. Josephi Chwarskie Cit. et Alij contra S. Sebastianum Lach
wzki Cit. et Alios
Actorea per S. Benedictum Chwarski suo et aliorum nomine Partes
Citat. S. Petrus Zakierski per S. Joannem Leszczynski Procuratorem Plenipo-
tentiarium coram Judicio presq. Comparen. et Judicium ad effectuandum
Partis

Partis citatis dat et Consil. Delationem Instrumentorum ad causam praesentem necessariorum In seque Judicij prout mos

M Karwowiecki Venatus Civitatis Acts et Alij, cum Illustrissimo ac Admodum Rendum Bogucinski Praepositum Skarbimiren Acts. Suos et Alios

Actor S. Nicolaus Karwowiecki pnte Acta Processus ad hodiernum Cedas Petrus Bogucinski Parochus Skarszewensis et ratione indebita vexationis per S. Valentinum Zoltowski Plenipotentem Gizevien. Coram Judice praesente comparentibus et Reum Judice Controversiae Quarum Partium Controversiis in Judicium deductis Inductis Examinatis Judicium Reneri Partes utras Inquisitores suas Coram Judicio suo Duxisse Instantiae reponere et pronunciari Pars adversa reponit Proinde Partem eandem Actricem adimere ad Pars adversa Lignidem in Inquisitione Partis adversae persistit et ex Inquisitionibus ejus de Judicato se Subjicit ad Legitimationem Coram Inquisitionem Condescendat Quibus lectis Quoniam Illustris Bogucinski et alij Rei Comprehensi non redargueruntur esse rei Inquisitionibus repositis Judicium Liberam Partem Actatoris a Jure et Causa fait et pronunciat Decreti praesente Actore Morit ad Judicia Citandi Partes Actricis ad mensa et Comparendum Omnes Partes Inquisitores Senes obligandas Pars adversa instanti edixit Consilium praedicta motione.

Jus Acts et Alij contra Joan Remiszewski Citat et Alios.

Actor Mattheus Acta per S. Paulum Zoltowski Burgravium Cand Nacel Coram Judicio praesente Comparente Citationis Lignida Causa prosequi sine Inquisitione Citati negat Proinde Suspenso processu necessarium esse Inquisitionem Advenient In seque Judicij per Partem utramque Advenda Ad.

Jus Krzyciejewski Acts contra Jum Bartholomeum Kizelewski Citat et Alios Actorea per S. Valentinum Wradynski Burgravium Nov Acta per S. Paulum Zoltowski Ad Nov Coram Judicio praesente Comparente citato ad effectuandum Partis Acta Dat et Consil. Delationem Instrumentorum praesentem causam praesentem In pegnorum In seque Judicij Advenda Ad.

Jus Laurentius Drozdowski Acts contra Jum Krzyzewski Actum et Alios Actorea per S. Josephum Cisthowski Inscriptum Plenipotentem Acta per S. Valentinum Wradynski Ad Nov Coram Judicio praesente Comparente et ad Reponendum Comparentes a S. Roma Krzyzewski ex quo causas Quarum In Judicium Inducti Examinati Citati Dat et Consil. Delationem Majoris quam Processus Literatorij Documentis probare tenebitur Ad.

S. Paulus Brzeski Act. et Alij Contra Jum Petrum Mystkowski Citat et Alios

Actorea per S. Brzeski Suo et aliorum Acts in mense pnte Acta per S. Mathaeum Lenczowski Coram Judicio praesente Comparente citato Judicium Ad effectuandum Partis Actoreae Partis alius Dat et Consil. Delationem Inquisitionis Super Contentis Notificationis et Citationis Partis Acts Ved In seque Judicij Advenda Ad.

Jus Mathaeus Stanisławski Acts et Alij Contra Joan Bieszczelowski Act et Alios

Actorea per S. Mathaeum Lenczowski Suo et aliorum Acts in mense malitez Acta

per S. Joannem Zielinski Vic Woy Jmmissum Plenipotentem
judicio praesq. cong. de vero judice Contraverte etc. judicium deducendo
Idonem Partis actoreae Partis citatae Suum ad Judicium edictum Liquidem
Causa praesens respectu ademptionis pendorem praesq. in judicio ver
sator proinde judicium recognitionem ejus condescensionem ad fundum
Pronorum hoznyck P.S. Valentini Zotkowski et Valentini Jendrzejowski
Borgrabiorum Curiae Woy Cujusdata tempore praesq. avisationis Partium
te respective faciendo advenerit Qui S.S. Borgrabij mutuo Partium
Jemptu Condemnari condescensui de ademptione pendorem praesq.
vigi generalis Jurisdictionibus pequirent Juvertigabent Partes
In omnibus et Singulis pretensionibus nihil in Partibus relinquendo
Jenaliter decident dijudicabant et moderabant Lite
decidet dijudicabit et moderabitur Super vel quorum Decisionis
Partes parere et agniscere Lubrana Summa dictionis illic in Jure
Super Parte contravenient etiam coram uno S. Borgrabio publice
debebunt et tenebuntur Sive quidem condescensio Primo Partes quo
negotium reproverit ad citabunt adcitatis Comparere tenentur
Lub Pana Bonitionis in Tero Grodz publicanda Lustra
Pena Prium Marcarum Polonicalis Parte per Partem Compa-
rendo Judicio vero totidem Jnsistanti perta praesq. Jurisdictionis
Lobuenda

Jes Actor Alij Contra Jos Zagrobskie Cges Citati et Alios
Actorea ut supra Citta per N. Thomam Zagrobskii Suo et Consortis
Suae me pnte coram Judicio dei Judicium ad affectationem Partis
actoreae Partis citatae Dat et Sonedit Citationem Dominicalem
per pontenta pro Executionis et Citationis Partis actoreae prosequen
Judicij edendae Pf

Jes Thomas Zagrobskii Actor Alij Contra Joan Stanislaum Krajewski
Actorea per S. Matheum Rozinskii Suo et aliorum Citatorum Actorum
Citatae per S. Paulum Zotkowski Borgrabium Woy coram Judicio
Judicium ad affectationem Partis actoreae Partis citatae Dat et Sonedit Citationem
Dominicalem per Jngressionis in meritis alteratibus creatibus Super con-
tra Partes Citationis et Citationem Partium prosequen Judicij edu
Pf

S Matthias Zglinczynski Actor et Alij cone S. Jacobum Myslowski
Citatum et Alios.
Actorea per S. Valentinum Brzozowski Plenipotentem Moricum citatae per
S. Paulum Zotkowski Borgrabium Woy Jmmissum Plenipotentem
coram Judicio praesq. comparendi etc. Judicium Decidendo Primum Jur
actoreae Partis citatae Suum ad Judicium Jnstitutum Quando quidem
Deducitur Jnsuper Jacobum Myslowski Actum in Personam S.
Matthiae Zglinczynski actoris Bona Sua in Bonis Liberae citatae
vocatas Bledzewska in Summa Duorum millium Zyppl
obligasse et cane obligationem coram actis Castri Wagrowiensis Duplici
Perli Cambe Modia Magdalenae Vrbo ad persolvendum in Personam
actoris

dato ejusque et post per eum ad[ditum] Summam Quingentorum Zyphlorum
S. Stroka dicti Loretia actrix Consorti actis pag. 72. in Cro. 7. Dedit Summas
X Jn præmissa Summa Duorum Millium Zyphlor. in Bonis Libero modo
obligatorio hereuti Simplici debito Principe, Civitate vero dimissionem
Carano Scribam per acta in rem citati subscripti Summam predictam
Quingentorum Zyphlorum per citatum Consorti actricis non persolvisse
quinimo eandem coram acto Castro Rose Sabbatho intra octavas Pasti
Sacratissimi Corporis Christi Dni. de Anno Jubilæi Pasti Natalitatis
Sancti Joannis Baptistæ 1764 Summam Quingentorum Zyphlorum cum
plemenbum Summæ originalis Leprosorum Duorum Millium
Zyphlorum in præsentia Officij Cancellaria presentatam et numeratam
sigillog Curiæ in Sacca communitam præsidq[ue] citato ad recipiendum
tamen eandem ~~Summam~~ obtulitatem hic non comparuisse
quinimo Locationem ejusdem Summæ sat sufficiens in Bonis Cyprianis
apud M. Mercurii Pro assecurandam Dominicam alterius Mandi
Festivitatis coram actis Castri Rose Pena quinta in Vigilia Festi
Nativitatis Sancti Joannis Baptistæ 1763 de anno per acta de
promptitudine Locationis et Locationis Summæ originalis nullatenus
dissimilitudine deservit Judicium Locationes citatus supra fabam
Summam Quingentorum Zyphlorum una cum provisione
pro Duobus annis debita permedium computanda præsia Locationis
in Bonis mundi et libertis Summæ originalis providendo
actrici Consorti Provisionem vero ad manus Quietationem actricis
manibus coram actis officij præsentis pro festivitate Festi Nativitatis
Sancti Joannis Baptistæ amovendum Lib. Pena Banitorum
Civitatis Manifestationem faciendam publicandam Solvendi et citatis
absq[ue] quibuvis effugijs Juris emeret. Quita pena Juris Mar
chesem Polonicalium Partium Summæ Judicio vero Ordinem
Instantiæ præsentis Solvendi d. 8 Virginis Mariæ 1765mo die

Sinagoga Rudzbos Heng alt et alij Cong Sinagogam Radzanoviez
Citatos et alios.

Victoria per Perfidos et Infideles Aaron Jakubowicz Joachim Lewkowicz
Jayobum Kalma per eum Perfidum et Infidelem Judæum Jacobum
Kalma suos et totius Sinagogæ Rudzboviez mediantes per Perfidos
et Infideles Judæos Herz Lewkowicz et alterum Herz Lewkowicz
Jhotas Radzanoviez Seniores Legis ac totius Sinagogæ Radzanoviez
nominibus propriis coram Judicio presens Compiarens et secum Judi
citer controvertens Quarens Partium Controversijs in Judicium Quem
pro et contra Productis et auditis Et quidem altera pro Solutione Con
tributionis Capitalis mente moderne Constitutæ nec Convocationis legis
debitæ in Causam in Primo Commissionis per Dnos. Commissarios Legis
re ejusdem Constitutionis Convocationis expedite non attenta distan
tia loci et difficili per loca paludinosa aditu maxime tempore vernali
ac ad tenebratum Radzanoviez in districtu Rovicz existe Judæos in
districtu Brzesc varijs in Parochijs commanes insentes indebite
procurasse et eosdem Judæos varijs in Parochijs ubi in districtu Brzesc
habitantes ad Seniorum Rudzboviez ubi proprij Districtus applicasse
effugitantis. Citta vero Majorem Judæorum ex oppido Brzesc
ad oppidum Radzanowo post relegationem Judæorum per Hæredem
oppidi Brzesc zelo fidei Catholicæ Subscendi ad bona autem Judæ
orum non nisi unum Judæum cum Duobus Suis generis tradaxisse

et hac ex ratione Constitutionem Synagogæ circa particulares Personas subsequi non posse non nisi circa majorem numerum Personarum Judaicarum, sicuti in Radanowo locata Persona multæ existit, valuisse decisionem majorem Judæorum de oppido Drensko tradutorum in oppido Radanow Sanctæ per MM. Antonium Rzierzycki Vexilliferum Cziercensem et Valentinum Bonkowski Thesaurarium Plocz. vigore recentis Constitutionis invocatæ nalis Conscriptionis omnium Judæorum in Palatinatu Plocz commorantium confectæ ad alba Carth Plocz Sabbatho post dominicam Invocavit Quadragesimalem 1765to anno per hoc Supremum Palinealem Tribunal per Illustrem nostrum Josephum Antonium Benoszadzki Podstolie Podolski Palatinum Plocz. Equitem aquilæ albæ Cathanensis die 2da Aprilis ad Currenti Infidelis Judæo Judæ Joachimowicz antehac in Drensk nunc in Radanowo commorantis confirmando ejus Relationem datam de eodem die his ex præmissis rationibus per Judæos Lucz Boriens Incompetentem aliudve ejusdem Inferentis Judicium dicendo Citatorium aliudve Partes altercantes ad Judicium ederam attento eo quod Contributio Capitalis ex Personis Judaicis Paniffa præcensita Conscriptionis Anni Thesaurum Regni sit Causis Thesauri Constitutione Convocationali novella Judiciorum Commissariali Consilij Economici Thesaurei Regni Forum præsumptum est exinde ejusdem Causa præsens ad hoc Judicium Commissariale Consilij Economici Thesaurei Regni spectasse probatenus Circa Causam eandem ad hoc Judicium Commissariale Consilij Economici Thesaurei Regni remittendam Censet præsens remittit.

M. Siechomski Vexillifer Stharcensis Actor contra alios cum M. Ulmissa

Capitaneum Bilcensem Reos et alios

Actoreæ per D. Paulum Valera Advocatum Actorum suorum pretio Actæ per D. Joannem Jadomski Leo et aliorum Actorum suorum pretio Coram Judicio præsens comparens etc. Judicium ad reportationem comparentiæ Mandati Actoreæ Hieronymo Ordinis Capitaneo Radomensi Generali ejusdemque executionem exponendo et mente Statuti Regni Judicialis Regimentarij in obsequium expressum Actæ Dat Conedet Delationem Exemptionis quam in Legendo Judicijs ad mentem Legis probare tenebitur. Et

M. Stanislaus Jadomski Succamerarius Terræ Stharcensis Actor contra

M.M. Kampenhausen Actum et alios.

Actoreæ per D. Valentinum Bonkowski Plocz. Provisorem Plenipotentem suum Sub intercessione MM. Lucæ de Jesyerzy Olenia M. Joannis Kampenhausen Lucæ Succamerarij Sarnensis Relictæ Consortis Matris etc. Joannis Kampenhausen Filij per D. Adamum Rudnowski Subdelegatum Actoreæ Sub intercessione M. Constantiæ de Jesiorowskie Olenia M. Ignatij Kampenhausen Capitanei Relicæ Consortis Viduæ Actoreæ Succamerarij Sarnensis Capitaneæ Olenia M. Capitaneæ Lieleeng Relictæ Consortis Actoreæ per D. Paulum Bonkowski Plocz. Coram Judicio præsens comparens et Literas Judiciales Actoreæ Judicium Generale M. Capitaneæ Lieleeng Actum Statutum Decretum Delationis Munimentorum in antecessum Judicij Libi Concessæ Ministerialis Relisque exequiantes Executionis Sequidem M. Capitaneæ Lieleeng Manifestationem coram actis Judicij Wodzynicensis die 2da Aprilis 1764. ad de nullitate et invalidate omnium Protestationum et Scripturarum quorumcunque Cujusvis Loci et per Olenium Kampenhausen Capitaneum Lieleeng recuperatarum et datarum

Sub potestate manu per se vel mandatarium

Polonice

Ad Acta 12 pt Dm Jubilate 1765

109

Polonico Dismate factam ad acta Castri Ploc. Sabbatho intra octavas Festi Sacratissimi Corporis Christi Dni 1761mo per oblatam porrectam reponit Proinde Judicium Causam presentem non subesse pro presentiat sed eandem ad Forum Competens Proprij Petrinij remittendam declarat et proprio remittit.

Jus Simon Uminski Act. et Alij Contra Jus Simon Uminski Act. et Alios

Actorea per S. Paulum Zoltowski B.C.P. Citat. et per S. Valentinum Gradynski Judicium B.C.P. Coram Judicio presentes Comparentes et Causam Litis Controversiae et Judicialem agendo citabi nem Partis Actoreae Partis citatae Juris ad Judicium deferam Quidem Causa Pauci rerum respectu cadivesionis inter Partes vertentis quae sine Condescensione negari Proinde Judicium officia presentis Condescensionem ad fendendum Bonorem Ulmienium Lupki Stanislaum Wornicki Vicesgerentis et Valentinum Zoltowski Burgrabionem Castri Ploc. Captato tempore praevia avisatione Partium tempestive fuienda adinvenit Dni S. Burgrabij Juniori absentia non obstante Comportationem Documentorum Mappam Substantiae enucleantium praevia Comprobatione Juratoria Juramenti Sortem aequalem utres respicientis exhibiti et summas cujuslibet Litis divisa in deportationem nemen spectare applicabit Solutis nec Solumnarum Judicium si quae post apparuerint declarabit Calculum de proventibus indebite perceptis faciet Inquisitiones Juratorias si necessitas postulaverit expedient Pretensiones omnes et singulas Partium citatarum nihil intactum et irresolutum relinquendo desiderabant deinde et moderabitur seu desiderabit deinde et moderabitur Capis vel querelam Partes parere et requiescere debere in Primo Loco Parte contravenientes etiam Coram nemen S. Burgrabio publicandes debebunt et Lenebuntur Lucta Pena Juxta Mercaturam Polonicalem Partibus per Partem compensanda Judicium vero tolidem Juramenti praestiti Solvendo. Mutuo partium tempore condescendi Condescensionis

Jus Michael Wolinski Act. et Alij Contra Jos Zukowskie Act. et Alios

Actorea per S. Michaelem Wolenski Suo et aliorum Actorum nomine Citatorea et Actorea ibidem pro Intercessore S. Pauli Jacobi Lud. et Joannis Zukowski Citatorum per S. Paulum Zukowski Suo et aliorum Citatorum nomine Citatorea Renen S. Zukowskie docere S. Wolenskie de Jure et Intentu Docuit prosequentes. In prosecutione Judicium ad affectationem Partium citatarum Datet Jonedit delationem Inquisitionis in mutuis celebratas Super Extento Protestationem et Citationem Partium citatarum ejusdem Partibus in Segnum Judicij duendo. Mutuo et Intercessore S. Stanislai Zukowskie Michaelem Wolenski Percipiendo de Processo ultimi voti S. Balthasaris Seminenski Burgrabi et Subdelegati de Bonis Dubiszyno per S. Stanislaum Zukowski, Intercessore S. Casimiri Zukowski per S. Valentinum Zoltowski B. Castri Ploc. Citat. Jos Actor Alij Cmi Jos Christowskie Citati et Alios Actorea per S. Michaelem Wolenski Tandem Consentit

Inscr. Matheus et Gabriel Miszewscy act. et alij contra Ioannem Thomam Roszczewski citat. et alios

Actorca per D. Casimirum Minewski Iustificatorem Ordinis Loco sui et alios act. me pnte Acta per D. Paulum Zotkowski Ipsi pro interesse admittendo Andr. Ioseph. Trachorowski Clericum Seminarij Loca pet. D. Thomas Rozniewski praesij in pno non comparet et condemnata per mittit providendo super eode. Decernitur condemnata prout in Exemplo si legitime contineatur cum additione D. Burgrabij loci praesij Capitulo quam pregat post ta praefuere.

Publicatum

Inscr. Act. et alij contra Eund. Ioannem Roszczewski citat. et alios

Actorca per D. Matheum Miszewski suo et aliorum act. me pnte Acta et per D. Paulum Zotkowski Burgrabium Loci Plocz. Ipsius Judicio pro Comparez et Scitum Judicium contradictorium Quorum Partium Sententiis dijs in Judicium Quem Judices Exactis Judicium Deciendo de Latio Litem Partis actorcae Facta fuit ad Judicium Quem de Jure Ligi dem Causa praesens In Judicijs ordinarijs Capitularibus Palatinatus Plocensis Cracoviensis Actis Protocollis Partes Interesse Debitum Inquisitionis exportarent et Lippe Ejusdem Decreti Sub actu Feria Secunda in Festo Nativitatis Sancti Joannis Baptistae Anno Domini 1694 Latis Pars actorca Inquisitiones duxit Providendo Judicium Instituendo Legi del Quem in Judicijs Capitularibus non tenentur Sancta Causam hanc Litis Inquisitionibus paratis pro finali Decisione remittendam censet et praesens remittit Reservando ejus Partibus utrisq. Partium Comparendi peremptorium ad Judicia Imperialitatis Pri Petricovicij

Inscr. Gabriel Miszewski act. et alij contra Joh. Nepom. Lielski citat. et alios

Actorca per D. Gabrielem Miszewski suo et aliorum act. me pnte Acta Limul et actorca per D. Joannem Lielski suo et aliorum Ceterorum et actorem me pnte Generi D. Lielski citat. Semul et actores Iocare Partem actoream de Jure et Contentis et quam non docet Providendo non habere D. Lielskie citat. Contentat et Libros ad praesens Citat. sout et pronuntiat. Tandem Judicium ad Acceptationem D. Miszewskich Dat et Emendit Dilationem Inquisitionis per Partem utramq. super Intenta Protestationis et Petitionis D. Miszewskich In Sequeq. Judicij de cendo

Inscr. Matheus Uminski act. et alij cont. D. Paulum et Joannem Uminski citat. et alios

Actorca per D. Paulum Zotkowski B. C. Plocz. citat. per D. Valentinum Brudzinski B. C. Plocz. Quam Judicio praesij Comparez et Scitum Judicium contradictorium Quorum Partium Sententiis In Judicium Quem Judices Exactis Liquidem Causa praesens respectu Divisionis Sortium praesentis in Judicio Partibus Loci sine Sententione decidi nequit Providendo Judicium accipiendum esse Sententiam Ad Sendum Bonorum Omnium nos Lipski D. Paulo Zotkowski et Antonij Wozniski Vicegerentis et Burgrabiorum Castri

Plocen

Vbeg Captata tempore pravia avisatione Partium tempestive faciendo
advenerit Jus Dñs Burgrabij mutuo Partium exempta Conducendi Conde
scensuri Sortes Partes utrinq Convenerunt pravia Comportatione Documen
torum majorum Substantiæ enucleantium Inter easdem Partes exdiri
dent de usu fructu et possessione Inquirent, Bonis Colonum ejusdem
usus indebite percepti Jnvenient Inquisitiones Juxta leges expedient
Juramenta a quo interent excipient Partes in omnibus et singu
lis pretensionibus nihil in tractum et irresolutum relinquendo
decident dijudicabunt et mutuo benter Cupis vel ignorem Devenire
Partes parere et acquiescere debebunt et tenebuntur Dñs Lub
Pœna Bannorum etiam coram uno Dñ Burgrabio Condescensuri
super Parte contravenienz publicanda Lubeliensi Jnclam Mona
ram Polonicalem Partibus per Partem compensandam Judicium vero Solidem
Jmmittanti pravi Jnclæ Solvendo

Relata D. M. Strzeszewski Subjudicis Zarskiensis Acta et Alij Con
Jum Dominicum Koztowski Citatos et Alios
Petrus per S. Adamum Liebiedzki Jnclæ Plenipotentem Citatos per S.
Petrum Zabkowski Burgrabium Castri Vbez Jnclæ Plenipotentem Coram
Judicio prodiz Comparez et Scuem Judicium Contraversiarum quarum Partium
Controversijs in Judicium Scuem Judicis exaudiri Judicium decidendo
adcitationem Partis actoreæ Parti Citatæ Scuem ad Judicium editam Coram
do quidem deducitur Manifestationem Coram alio Curiæ Vbez Feria quarta
in Vigilia Festi Nativitatis S. Joannis Baptistæ 1760 anno per S. Domi
nicum Contradictis suo et S. Catherinæ de Pyrkowskie Consortis suæ acad
em Citatæ Judicij Lubeliensis Feria Secunda ante Festum San
ctæ Catherinæ Virginis et Martyris 1761mo ad Jnclam Citata coram S. Judi
ce Catherinæ Virginis et Martyris 1761mo ad Jnclam Citata coram S. Judi
cem nem promptæ Audiendum Solutionis Summæ decreto præallegato Inter
Partes Lubscripto adjudicatæ habuisse, Audiam Statem Sanctæ Matris Ec
clesiæ Dominicæ proximæ Jnclæ et S. Simonem Judicialis Matricu
lam

mento, Judicium Decernit Relationes S. Smolenskii Actor. Summon
Praelatorum Dignitatum Primum Symphoniae et Sectarii omnes per Edic
Libi actuarii actus scitt. Plocz Feria Sexta ante Festum Sancti Laurenti
Martyris 1755to ad Inscriptam non tamen personaliter omnes cum
citatione Dempta provisione pro uno anno ac Summa Dignitatum
que Symphoniarum pro variis necessariis per Actum actuarii Dobrand
medium Computando ad manus et quietationem actoris coram actu
stis Plocz in Ecclesia pro Vigilia Festi Sancti Laurentij Martyris ann
Curiae proxime venturae ad omnibus quibuscunque Protellatis actu
Solvat et recabiter omnemque Dig. Lub Pano Canonicis Cericis
nis Secularibus in Capa Sanctuariis nec Sacerdotibus Publicandae
Edicto Plocensi Primo Marcianum Polonicali Parte Cum Semmo
Judicio Citandum Primitanti Parte Jam Summa Judicio pro
Juris Solvendo.

Decreta adm. S. Beneficij Malonieski Actt et alij Cr. Sanct
Actt et alios

Actus pntr Actum S. Joannem Lakowski Ad objectandum Solere pro
mulgationem et Partem S. Pauli Zolkowski Bl. Plocz Super M. Jozepho
Kierski Vicepalatinum Dolinicz respective non Solutionis Siemmae
binarum primae viginti quatuor Imperialium alterius Centu
triginta Flor. Polonj una cum panis Lustri in Decreto expres
Feria Secunda in Vigilia Festi Nativitatis Sancti Joannis Baptis
1760 anno Coram officio praesentatione Relationem obtenta
Veneri cane M. Kierski Vicepalatinum Dolinicz de loco Standi cau
et quoniam non docet Jmo ab Instigante Compositionem recedit mu
do Super cadem M. Kierski permittitur Condemnatio prout in
Sensu Edicti Registro Continetur cum additione S. Burgrabiorum pro
tesq Capiendi quam pergat juxta praescriptum

Publicatis.

Dobrowolski Actt et alij Cr. SS. Bobrowski et Kostkowski Cessio
nes Actt et alios

Actores per S. Casimirum Lowalewski Suo et aliorum actu me pnotato actu
per S. Paulum Zolkowski Instantiam Plenipotentiarium Judicio pro
tesq Comparuit et Scripto Judicio Controversiam Juramenti Partium Judi
cialis In Judicium Cum Judicio ex adductis Judicium Decretum
anterius Condescensio non est effectuata Proinde necessarium Ju
Sub alternam Condescensionem S. S. Pauli Zolkowski et Antonij Bo
zinski Vicegerentis Burgrabiorum Cast. Plocz ad Fundum Bonorum
Lowalewo Podborne Censet Jus S. Burgrabij unius absentia non
obstante mutuo Partium tempus Condescendi Condescensionis ca
to tempore praevia de adventu Jus temporius Juramenti Judicialis
Computationem numerationem quorumcunque Lotem in Bono
Lowalewo sitam et libros fabi portionem S. Alberti Lowalew
per actu Partem pretensorum Causidantium incidenter ejus
portatis Considerati et resoluti Solutionem Summarum quit
et quantitatem Documentis apparent Jus competit cum
prae fixione Termini et rigoris tam pro Parte Partis quam
Judicij determinabunt post Relationem Causae Condescensio
nem de prospectione demandabunt de praetensionibus Condes
et quaecunq fonte Interventionis emergentibus Quaestio
sent Calculum si juste Interest exequent Inquisitiones ne
necessitas portulavent expedient Praesentes resolvent et quid
Perillustris Martenus Strakodi Canonicus Cathedralis Plocensis
Judicis Cel. Cong. per S. Matthaeum Longum Lowarski. lus agen

ria quo Compelient adiudicabent Latis partionem assignabent Partes pro exigentia Legis Justitie et Jocumentorum in hit in tantum et Resolutionem relinquendo finaliter decident et moderabantur decernentes in his exequentur Legies vel quorum Decisioni Partes parere et acquiescere debebunt et tenebuntur Pro Labore Bonitionis etiam Coram uno Ex Prezydibus Condemnando Reverendum Loyer Parte contravenientes publicando Lecta Lana Diem Martarem Polonicalis Parti per Partem Compensando Judicio suo stabilem Lem Juniantes praedi Joris Solvendo.

Jus Benedictus Brozowski Act Contra Jum Petrykowski Citat et Alios
Actorea per S. Valentinem Bradyowski Juratum Plenipotentem Data per Valentinem Zotkowski Bl Plebe Judicium ad effectationem Partis Citationis et Jonedit Dilationem mandamentorum Causam presentem pertinentem Jn sequenz Judicij producendorum etc

N N Suwy Conjuges Act Contra N N Thomam et Fabianum
Niesiadowskie Citat et Alios
Actorea per D. Matthiam Luskie Suo et Consortis Suae mee Jntervandem Jterum post archivum Senilis Fundamentalis pneus in Simplici Recepto Partem retur Cum additione pro executione S. Valentini Bradyowski Bl Plebis Jnstanz Lex quoad Processum pro ut pro pneus.

Publicatum.

Edictum et M. Kampenhausen Secretarium Jurium Barnarien Act et Alij
Contra Illustrem Admodum Dominum Petrum Bagienski Palatinum Mazur
pen Citat et Alios
Actorea per S. Adamum Miaskowski Juratum Plenipotentem Citatis per S. Valentinem Zotkowski Coram Judicio Comparendi Terem Partem adversam Actoream per S. Adamum Miaskowski Juratum Plenipotentem Citatis per S. Valentinem Zotkowski Coram Judicio Comparendi Terem Partem adversam Actoream Jn Termino Partibus procedere mandat Tandem ad effectationem Partis Citationis ejusdat et Jonedit Dilationem ad mentionata Causam presentem pertinentia Jn sequenz Legis Judicij producendo etc

Eadem M. Actrix et Alij Contra M. Jerowski Jnolam Curiae Majoris Regni
Citat et Alios
Actorea per S. Franciscum Ostrowski suo et aliorum actorum Jnolam Coram Judicio Adamum Miaskowski Cameralem Jurium Plenipotentem Coram Judicio de Suspensa Statutione Laborosi Laurentij ad effectationem Partis citationis Jonedit Dilationem Jnparitionis Lex Jn citatorum Jn Judicio Dilationis et Stationis Partes actoreas Jn sequenz Judicij deinceps producendo etc

Jus Martinus Jutowski Act et Alij Contra Grosos Kowalewskie Citat et Alios
Actorea per S. Martinum Jutowski suo et aliorum actorum Jnolam Jntercepit Dominus Casimirus Bonorum Graiceus et Jnvestitus per S. Andream Serafinowski suo Matrii ac fratris Leonem Jnolam Coram Judicio praesentem Comparendi et Jocum Judicialiter Controversiae quorum Partium Controversijs Jn Judicium Lucem Judicialiter Examinatis Judicium Resolutionem abofficio Exemptionali Juratali Juramento Judicium Jnolam

Quo mon Ed Lowaleasey sufficienter Prue pu perdueto Conicti
sedumentur Prinde Judicium ad affectationem Partium Comparendi
dat et Concedit ejus Partibus Defalicionem Inquisitionis Legum Contra
Protestationis et Relationes in Legum Judicij Leges Ducendi &c

Se ack et alij con Ed Bobrowski Kijet kus Kowskie con-

Sugios ack et alios

Actor pnte Citta per S. Paulum Zot Kurski coram Judicio prosez Compa
Judicium Decidendo Relationem Partis actoree Parti Citto demand
dicium edictam Decernit Quatenus actor comprobet in com
mentis motivam suam per Quinque
et Octibus per Parentem Citti pro Conservatione datis pruve
ca Concordia Inter ejus pubos pista et debetur Sta ejus et Sancta Fem
Christi Papiona adiuvante et Laudibus Mulieris Judicis ad pronunti
Juramentis motivam. Deinde Ed Martinus Kwiatowski actor pe
attento Judicium Decernit Quatenus pretacta mandamenta ejus
quinque Symphonem Juramento cinctam hinc et ab acta prosez
in Lex Septimonis Coram officio et alibi prosez Lub Cracovien
nitidnis Et ea Manifestationem faciendum publicanda Solvat
et realiter enumeret Quita Pena Pecun Marcarum Polon
Parti Cum Summa Judicio vero per medium ejus Ministeri
prodi Juris Solvenda

Generosus Ignatius Milobendzki Actor Contra Mum Kubi et Jen crowum

Gumowski et Alios Citt.

Actor per S. Valentinum Brudzynski Burgrabium Cath Plocz acto
Interesse S. Valentini Strechowski per S. Paulum Zot Kurski Ba
cium Cath Plocz Pro Interesse S. Benedicti de Modo actrie pri
Crzanka coram Secundo voto Gumowsko per cum
Lucie porem olim S. Francisci Ujazdowski Cum S. Josephum
Kurski Et quoniam reliqui Citti prosez in Jure disparent et
Condemnare in Casu non Lucatenus Summ et Confessionis
de Sorte in Bonis Myst Stowo Citta per mittant Prinde Co
ejus de Disparey Decernitur Condemnatio prout in Sim pleni
Jestro Continetur Cum additione pro executione S Burgrabij
prosez Cujusvis quo pervigat prata pro ejus.

Publicatum

Leopoldus de Jastrzebiec Herez Wnuczka Judicij Drobinen ack Cm
Mm. Kuczkowskie Notarios Cry Bobrownicen ad Salios
actor per S. Valentinum Brudzynski Burgrabium Cath Plocz acto
per S. Paulum Zot Kurski coram Judicio pres Compar
ad affectationem Partis Citte dat et Concedit eius Relationes
mentionata Causam pertinentes in Scriptis producendas &c

Jus Thomas Koldybski Ack et alij Con Jum Simonem Koldybski
Citat Alios.

Actor pnte Citta pro Interesse Leonardi Leonybski per se pnte
interesse S. Juliannae et Sophiae Leonybskie Secundi ad praesens verbi Ad
berti Bielskowski Citti tum Catharinae et Rosaliae minorum
Leonybskich per S. Albertum Wiatkowski manibus et Parentes
Lub et Consortis de Pierzchnowo me pnte coram Judicio pres
Comparen et Secum Juditer Controvertentes quatenus Partes

Controvers

Controversijs in Judicium Leuem Judicis exaudiri Judicium deuendo
adcitatio nem Partis actoreæ Partis citatæ Leuem ad Judicium citatam Liqui
antem non est sortito Leuem effectum Proinde Judicium
nec parare ope Iteratæ Condescensionem Officij Leui Lieut. D. Valen
tini Zot Castelli et Valentini Brodynski Burgrabiorum loci præsen
ad fandam Bonorum Rozarki tam attinentijs adinvenit Quod officia
um Liæ et D. Burgrabij Liæ cumes et officialibus cum P. Burgra
bio cunctis coram absentia non obstante mutuo Partium consensu
Condescendendo Condescenserunt Comportationem munimentorum
et querelarum Documentorum producendorum de pretensionibus fundi
et Repetitionem sortium Paternarum et Maternarum emanarum
ac de violentijs quibuscunq; Juriorijs et Juventarijs Juventarijsq; bona
Inquisitiones et opus fuerit expedienda Penas et Delinquentes in
quirendi et cui quid et a quo competierit adjudicandi et Partis quo
rumcunq; designandi Lotes cum æqualitate Inter fratres exdividendæ cæ
terum anteriora in toto exequendo Partes ad præsentia Leui et
Juratorum Juratis ad Documentorum deducendi et modum exhibi
endi vel quorumcunq; Divisionem coram Partes parere et acquiescere
debebant et tenebantur ad hæc Pœna Bannitionis etiam coram
cuncto officiali aut Burgrabio Conducendo Condescensum publicando
Quita Pœna Decem Marcarum Polonicarum Parti per Partem non compensandæ
Judicio cum totidem Quinquanti præsenti Lotvenda. Et Capitato
tempore previa citationis Partium tempestive faciendo.

Jus Josephus Siechowski Actor Contra Perfidum et Infidelem adversarium
Abraam Judeum Drobinen Citatum et alios
Petitum citatio per S. Valentinum Brodynski Bl. Coram Judicio præsentatum
tempore ad affectandi Repositionem comparendi et Infidelis Judæi
et Judæi citati ac quo causas suas majoris importantiæ Judicijs Subiu
nendi Bni Romanicæ attentat. civil. Dat. et Concedit Dilationem
Majoris quinquanæ sequentis Judicijs Literalibus Documentis probatis
tenebitur Et

Jus Petrus Sienicki Actor et Alij Contra Perfidos et Infideles Bebenek
Lewek Kotton et Alios Citatos
Petitum per S. Paulum Zot Castelli Burgrabiorum Loci citatio per S. Valentinum
Brodynski B. C. Loci Coram Judicio præsentatum comparendi et Juramen
tum Decreto Dilationis Majoris ad quam se in antecessum Judicis et
Infidelis Judæi Raicesli Lewek per ipsum recepta Juramentum solvit
et Experiantur in experimento ad affectationem Partis citatæ dat
et Dilationem ad munimenta Coram præsentata Impugnan
et Judicium Dilationem ad quam in Sequentes Judicijs providendo Et

Illustris Admodum Adas Caietanus Brodowski Decanus Reposituris Siepraccy Actor
Contra M. M. Zabrzeuskie Citatos et alios
Petitum per S. Joannem Szulinski Insterum Plenipotentem citatio pro
interesse M. M. Josephi Boillaudis Siepraccy et Michaelis de eadem Jendæ
Zaurzaney Zakeneckiensis per S. Paulum Zot Castelli Burgrabium facta
Loci Judicium Plenipotentem pro interesse M. Bartholomæi Zakrze
wski de eadem Jendæ Zaurzecy per S. Antonium Comitem Tarnowski Vicecomitem
et Burgrabium facti Loci Instar Plenipotentem et Juramentum M. Potocki

Zadeneyski vexillifer de Zaurtsnerz prosey in Prd dei peret et
et se condemnare permitti Proinde Cam comparo Laura Le
pendetur ad Conuictionem Dei parcy Leperbeno Dei parcy
decernitur condemnatio pro ab instantiæ Regentis Contineties
ad gnd pergendum additos & Regrabiones loci predicti quæ ejus
executione quam pergat juxta processum.

Publicatum

Illustris ac Rmd Dñus Broduski Decanus & Præpositus Siemcz ad
Contra M: Cieszewski Vexillifer Halicien Actor
Actorca ut supra citatus M: Cieszewski Vexillifer Halicien Comparuit
Joannes Judicio prosey Comparcy ad Secum Judicium Contendentes
Quarum Partium Controversijs in Judicium Lucem Productis ejus
dicti Licet quidem Illustris & Broduski actor pro solutione sum
me mille Zyphonen decreto Commissionali inter M. Adamum
Bromirski Lucamerorum Depositarium ab una et M Cieszewski
Vexillifero Halicien Conijs parte ad altera Feria Secunda post
Festum S.S. Joan Regum 1763tio ad Locum peroblatam ad actum Justifi
cationis Responsionis Feria Tertia post Dominicam Latare quod Cessationis
porrecto M Bromirski adjudicatio M. Cieszewski Leniora
manubiali pro reparatione Ecclesiæ die 4ta Februarij Anno
Currenti per M Bromirski cicl Illustri Rndo Broduski Decano
no et Præposito Liepreyensi Pro M Cieszewski Pro Conventi
Lucem ad Judicium, Verum quoniam Jus M. Cieszewski Nom
Certationem coram Certo Coetu Plocz Feria Tertia post Dominicam
Jubilate ac Relationem per M R.P. Feria quarta ante Festum
Natiuitatis S Joannis Baptistæ 1763tio ad Instrumendum ejus
Manifestationis per se de relevatione Decreti præallegati
facta recognitis & prescriptam produxit et Lecta in Judicio
reponit et obtentu eadem Manifestationem et Relationem
Lucei ad Judicia Tribunalia Regni Petricoviensis edicta remissione
Causæ efflagitat Proinde Judicium attentis Lupra scriptis
Causæ efflagitat Proinde Judicium attentis Lupra scriptis
Decreto Causam hanc Lucem Edicti illius effectu prosequi
Decernitur Causam hanc Lucem Edicti illius effectu prosequi
Decernitur ad hæc Judicia Tribunalitia Regni Petricoviensis
remittit Conservando ejus de Partibus utriusque Forum Com
parcy paratum peremptoriam

Jus Michael Wotowski Actor Contra M: Szydłowski Actus
Actor pmtis Acta per E. Adamum Malodworski Camerarium Prosey
Plocz Coram Judicio prosey Comparcy ad Secum Judicium Contendentes
Quarum Partium Controversijs etc Judicium ad effectationem Partium
dat et Concedit Dilationem Munimentorum Causarum prosey
perimentium in Lequey Leyis Judicijs producendorum &c

Jej Actus Contra MM Kuzkowskie Notarium Prosey Bobrownicen Actus
Actor pmtis Acta pro Interesse MM Lucerio actuis Bonifacium
Notarium Certum Bobrownicz per E. Valentinum Zakrzewski
Viceprobatum Sandomir pro Interesse MM. Josephi Pawłowski
Leiprey et Vicenotarij Ejusdem Plocz ac Michaelis Vexillifer de

ostang

Zawierzeg Zobneuskich per eundem Pro interesse M. Bartholomeji Zobneuskich vel Wasserdeg Zawierzeg per eundem pro interesse M. Petri Zobneuskich vel Villi feria 2da Zawierzeg per S. Matheum Longowiewskich Coram Judicio prasentes comparentes & seruens Judiciter Contro versiam Partium Controversias in Judicium seum Judicio exauditis Judicium ad affectationem M. Zobneuskich Notarium seum Actis Bobowiz dat & Quod it de Citationem mandamentorum in Sequeng Judicijs proueniendorum Causam Impignorationis &

Jus Matheus Stupecki Acts & Alij Contra Jum Domiarowski Citat Actorea per S. Matthiam Stupecki per se pro tto acta per S. Albis Domiowerski mortuum Suo & Uxoris Suae nomine pro Coram Judicio prasentes comparentes & seruens Judiciter Controversiam Partium Controversias in Judicium seum inductis exauditis Judicium Citationem Partium ad Partes Suas ad Judicium edictam, affectante Parte actorea necnon ad expedescensionem S. Nicolai Sowbleuski & Bartholomej Joreicki Burgrabio & Actis Stolz ad fundum Bonorem Sabbowo Majori dominicum Jus S. Burgrabij amicas absentia non obstante Captatus tempore praecia dari Citationem Partium tempestive Praedicenda Sui faciendo Quod uendo fondescensum pro parte Partis actorea Subsidium Charitativum proportionaliter contribuendo Salem Districtualem per Partem Citatam perceptum restituere seu bonificationem ejus inuenient, Restitutionem quoties Sex florenos Polon declarare bent Inquisitiones Juratorias si opus & necessitas exigent expedient Partes in omnibus & singulis Pretensionibus, Libri in Actum deducendum relinquendo finaliter deducent disiudi habent deducent & non habentes Cujus ad quorum Decisionis Partes judicialis deducet & modo aliter Cujus vel quorum Decisionis Partes parere & acquiescere sub Pena Banitionis Suae Coram Suae Burgrabio conducendo fondescensum Super Parte contrauenieng publicang illo in Suo publicanda Quita Pena Juem Marcarum Polonicalium Parti per Partem compensanda Judicio vero Citato in instanti pesta proceptum Juris Solvendo.

Jus Kwasieborski Acts & Alij Contra Jum Antonium Cyndacki Citat & Alios Actorea per S. Paulum Zotkowski Pl. Plenipotentem Instrumentum Actus S. Antonium Cyndacki Junior Judicium Reum Comparentem a Parte actorea modecere Plenipotentiar & quoniam non produxit Proinde Pars Citata Libera a Suo ad presens pronuntiatur.

Jus Mathias Dobrski Acts & Alij Contra Jos Dobrskie Cit & Alios Actorea per S. Valentinum Bredzynski Pl. Nunc Plenum Citata per S. Valentinum Zotkowski Pl. Nunc Plenipotentem Instrumentum Coram Judicio praesentes comparentes Judicium ad affectationem Partis actorea eis concedatur Pl. ad mandamentorum Sequeng Judicijs proueniendo Causam Impignorationis Pl.

Jus Leonardus Kanowski Acts & Alij Contra Jum Joannem Soszczyn-ski Citat & Alios Actor mandatum per S. Paulum Zotkowski Burgrabium Nunc Pl. Coram Judicio praesentes comparentes Juramento Satisfacere Partem sistam Dilatio in Mandamentorum sibi in antecedentibus

Judicij Conesse In instanti reposita Manifestatione per D. Joannem Sorey de nullitate et invaliditate Inatitionis per M. Sowinskie in personam R. Dni di Karwowski actoris coram actis Cattu Loco Sabbatho intra octavas Pest. Sacratissimi Corporis Christi Dni et festi Nativitatis Sancti Joannis Baptistae 1764 anno ~~recepita~~ Super Bonis Karwowo pertinentibus recepta Coram actis prasez Sabbatho intra octavas Festi Sacratissimi Corporis Christi Quibus et eodem actu et anno facta Satisfecit Quae Manifestatione Judicium Coram praesez non Lubet se pro Sententiae sed eandem ad Competens Forum propij Terrestrij remittendam censet et praesez remittit Conservanda ejus Partibus Primo Comparendi paratum peremptoriam

Consors D. Stanislai Bogurski Actrix et Alij cum D. Joanne Sorey Reo Citato et Alios.

Actorea per D. Stanislaum Bogurski Suo et Consortis Suae meae praelato Cattu pers. Judicium Magdowski Cameralium Priori praescriptum Plenipotentem Coram Judicium praesez Comparoz et Secum Judiciter Controvertz quarum Partium Jurisdictionis ejus in Judicium Suum Productis exauditis Judicium Terreni Partem Actoream Satisfacere Dilationi Munimentorum sibi in anteactis Judicijs Consessis in instanti Satisfecit Cuius quietationibus manualibus et quae prima 29 Junij altera vero 19 July 1764 anno per Partem actoream ~~Dati~~ in rem M. Fabricij Karwowskich Venatorij Kamienecz de pensionibus pro anno praesenti a Summa Trium Millium quadragenta quatuor Imp. Dati Experiantia in experimento Judicium Decidendo Actum Partis alterae Partis Judicium ad Judicium Institutum Quoniam Causa praesens ad Judicium Terrestre spectasse probatur Quinimo non Lubet se eandem pro praesez declarat, quinimo eandem ad Judicium Terrestre propij Terrestrij remittendam censet et praesez remittit Conservando ejus Partibus Comparendi paratum peremptoriam.

Jo. Actr et Alij Contra Reos fugitivos Infideles Abraam Jegnioch Gorey Lymeiak et Alios Citat Judices Dobirenz

Actor praelatus Cattus per D. Adamum Magdowski Cameralium Priori Locum Judicio praesez Comparoz et Judiciter Controvertz et Judicium ad affectationem Partis Actae data et Benedicta Dilationem Munimentorum Causam praesez permentium in Sequenz Judicij producendorum

Jus. Simon Karwowski Actr et Alij Contra Rem Paulum Karwowski Citat et Alios

Actorea per R. Simonem Karwowski Suo et alior Actorum nomine pro Cattu per R. Paulum Karwowski Suo et alior Reo nomine Coram Judicio praesez Comparoz et Judiciter Controvertz et Judicium ad affectationem Partis actoreae Partis actoreae data et Benedicta Dilationem Inquisitionis Super Contenta protestationis Dilationem Partis actoreae in Sequenz Judicij duendae

Jus. Simon Karwowski Actr et Alij cum Simon Jegnioch Reo Citato et Alios.

Actorea per R. Simonem Karwowski Suo et alior Actorum nomine pro Cattu per D. Valentinum Brudzynski Burgalium Castri Loci Judicium ad affectationem Partis actoreae Partis actoreae data et Benedicta Dilationem Inquisitionis

Finis

dnis Super contenta Protestando q̃ Stalonei Partis actorcae cui dos et
causa dicta pr sequens judicij diuendo Pl

Consors Nlis Simonis Karwowski Actrix et Alij con Nblem Mathiam
Kolum Karwowski Catll et Alios.

Actorea per S. Simonem Karwowski Suum et Consortis Suae me pntis Atta per
S. Valentinum Bradynski Coram Judicio prae q̃ Comparecte judicium ad afectan
dum Partis actae dat et Concedit Stalonem ad munimenta Causae pra
sentem impugnantia pr sequens Judicij proviendo Pl

Nblis Paulus Niedzialkowski Actt et Alij con Simum Franciscum
Laguna Catll et Alios.

Actorea per S. Paulum Niedzialkowski Actrix Suo et aliorum ad me pntis Atta per Va
lentinum Bradynski Cl Reg Coram Judicio prae q̃ Comparecte judicium
ad afectandum Partium actoreae Partibus ejusq̃ dat et Concedit Stalo
nem inquisitionis in mutuis actoratibus in sequens judicij diuendo Pl

Gnus Hilarius Zyleniski Actt et Alij con Nsum Rozanowski
Conjgem Catll et Alios.

Actor pntis Atta per S. Paulum Zoldarski Coram Judicio prae q̃ Comparecte
judicium diuendo citationem Partis actoreae Parte citatae Suum ad judicium
edtam decernit Quatenus actor Super Summam diuendorum Septua
ginta Zynthonum Polonicat per obm S. Joannem Zyleniski motem man
tum et Presentem Cittor ad comparendum verbale mutuo Contractum movit Parte
ei debetur cum pbis pr sequens judicij Pl

Nblis Jacobus Czarnowski Actt et Alij con Nblem Henricum Actt
et Alios.

Actorea per S. Paulum Zoldarski Burgrabium Cl Reg Atta per S. Joannem Zulinsky
Bl Reg Coram Judicio praeq̃ Comparecte judicium ad afectandum Partis
actoreae Parte citatae dat et Concedit Stalonem Inquisitionis Super contenta
Parte citatae q̃ Stalonis Partis actoreae pr sequens judicij diuendo Pl

Nblis Antonius Domagalski Actt et Alij con Nblem Laurentium
Karwowski Catll et Alios.

Actorea per S. Antonium Domagalski Suo et aliorum ad me pntis Atta per Nblem Lauren
tium Karwowski Suo et Consortis Suae me pnalitem Coram Judicio prae q̃
Comparecte et Secum Judicialiter Controvertente Quarum Partium Contrarietatis in
judicium deductis examinatis Perens S. Laurentium Karwowski Actum
dictum Suum Judicialiter exanditis Perens pr Laurentium Karwowski Actum
dictum Stalonis Infirmitatis per se in anteactis judicijs receptis ad mentem Legis
dictationi Infirmitatis pr se in anteactis judicijs receptis ad mentem Legis
Sates facere pr instante et Actor Nblis Judicii ad pr manutiendam juramen
ti rotham dicit se ad Juramentum Stabit cum tamen testes non Statuit Pro
inde judicium cum eo Succumbisse devenit et in cum Succumbitionis decernit
Penam Lenipliem quatuordecem Marcarum Polonj Partis et Judicio Inim
stante Sub Pena Banmitionis ex decreto Panalium publicanda Solvat et
Experientiam in experimentum decernit Judicium Quatenus Pars Atta Summas
primam diuendorum ejusdem centum Zynthon Polonicarum et Solidi centum
dnis S. Amadeo Zybulcreuskie Domagalowsky Matri alteram diuendorum
et decidendo ad citationem Partis actoreae Parte citatae de judicium dictum

Sexagenta Quinq Zemphor grosorum Trimla Quinq Solidi unius Ri-
Antonio Domagalec Filio aldi Tertiam aeu Quinquagenta Septem Zl
Groporum Sed Blonicad Filiabus Zet Lovnibus Nobilibus Helena prima
Quin Rhi Zabnicki adpraesens Secundi voti Nobili Casimiri Sordanski Consti
ae Marianne Virginii Domagalcorum Decreto Judicij Affij praesens
Feria Secunda in Festino Zerti Visitationis Blonicensis Virginis
Mariae 1758vo ad adjudicatum non tamen Ruenig persolutam una cum
provisionibus per medium computandis ab ultima quietatione retenti
Laboris ejusdem quietationibus Gn Primo Solutioni praefato per Partem citan
praeducendis et per aduersam acceptandis Libere citis mediante recep
secunda quietatione ac mobilibus Filiarum Semma Secura providenda
locatione absq omnibus protestationibus Coram affixo et citis praesen
in et pro Festino Zerti Nativitatis Sancti Joannis Baptistae ambo
praesens sub Pena Banitionis circa manifestationem faciendam
publicanda Parti adversae Solvat et realiter enumerest Lucta Pena
Quam Marcarum Blonicalium Parti Rem Summa Judicio Eidem
Praecitanti Sub Pena Bonnitionis ex Regesto Panalium publicanda
Solvenda ## Rem Lucta Pena Quam Marcarum Polon ## Pro contra
ventione vero Decreto eidem ac Gn Substitutionem condemnationis circa
Manifestationem Gn Primo Solutionis super Parte citta obtento Pena
Duplicem quatuordecem Marcarum Blonicad Parti, Parti Gn Primo
et Sub Pejore Supraesenti Judicio autem per medium inunstanti
praesti Juris Solvendam

Joannes Simon Firzewski Actor et Alij. cont. Nobilem Bartholomeum
Kisielewski Reum et Alios

Actorea per S. Simonem Zinynski Suo et Socior Suorum Procuratorem pro
Paulum Zol Darski Burgravium Plocz coram Judicio praesenti comparens
et decem Judicatum contravertens Quatuor Partium controversijs in Judi
cium Suum productis examinatis Judicium decidendo citatis Nobilem Parti
actorea Parti citta Suum ad Judicium dictum decernit Quatenus
Pars citata S. Mariannam ereditam Laboriosorum Pauli et Francisci
Suae Cessionem Filiam a pud se arresto proventam actoreae propriam
pro Sequentibus Judicijs Sub onere Cauere Statuat Rl

Conventus Plocen Ordinis Sancti Dominici Actor et Alij contra
Joannem Nepomukowski Catalum et Alios.

Actorea per Religiosum in Christo Patrem Clementem Rudnicki Conventus
Plocz ordinis Sancti Dominici Supplicorem Suo et Fratrum Conventus me
nalitas Pandem Steram post arrestatam similis condemnatio mont
in Simplici Regesto contineatur permittitur cum additione S. Georgij
loci praesentis Aquarum praedictarum Quota processum Publicatum

Joannes Franciscus Smolenski Actor et Alij cont. Simon Kuzkowski
Catalis et Alios.

Actor personaliter citta per Interpositum Mm. Josephi Pouilladis Scriptorem et Michaelis
Dezilliendo Laurentij Zakrzewski per S. Paulum Zol Darski Burgrabium

Castro Plocz

Castr Plocen Pro interesse MM. Luczkowskich Notariorum Castr Bobro-
wnicz per eosdem Pro interesse religiosor per S. Mathaeum Lenkowski coram
Judicio prodeo comparen et eosdem Judicem contradicentes Quarum Partium Con-
troversijs in Judiciario Limen Litis exauditis Judicium Talis fuerat ad-
decretd anterior Judicij Lui Finiunt a Compro Caldinis finitanti et addu-
Molis Judicis ~~Deferendo~~ ad prouentiandum Juramenti ut haec
Praestitit Nobilis Franciscus Smolenski ut ha in decreto praeallegato Ca-
prepa Super Summam Ducentorum Florenj Polonicat pro obsequijs duobus
annis tam olim Mfico Francisco Zakrzewski mariti quam Mfici Luczkow-
skich Consorti in Vidualj Statu protunc existis praestitis debitam Jus attento
decernit Judicium Quatenus Pars Actrix Lubicet Mfici Luczkowscy Notarij
Castr Bobrownicz Summam praetatam Ducentorum Florenj Polonj ad pre-
sens Juramento cessatam coram officio et alias Castr Plocz cui et pro cujus
Parte Sancti Jacobi apostoli Bursa Sorrecz prodeine uentura Lubrana
Bannitionis circa Manifestationem faciendam publicanda ad manus
et quietationem accipiendam in personam persoluentis Libr equendam
Solvant et realiter enumerent Lucta Pena Trium Marcarum Polon
Parti Parti tam Summa Judicio Stabilem in instanti prout Jeris Lot-
uendo.

S. Joannes Smolinski actor cum MM. Luczkowskich Nor
tarios Castrens Bobrownicens cit.

Actor pmtr citta per S. Paulum Zakrzewski Burgrabium Castr Plocz coram
Judicio prodeo comparen et eosdem Judicem contradicentes Quarum Partium
Controversijs in Judiciario Limen Judicis exauditis Judicium Tenens S. Joan-
nem Smolenski actorem Decreto Judicij Lui Finiunta Compro
Caldinis realitatis Summam Lectum Finita Tyme per M. Petronellum de Orlo-
wskie Zakrzewski adpresens Luczkowscy Notarium Luczkowskich Notarios Castr
tem citta pr̃onis mariti Lui Contracta Instantanee arbitrator et addi-
tus Molis Judicis ad prouentiandum Juramentum ut haec Praestitit et
Joannes Smolenski actor Super Summam Sexaginta Tymphorum
tantum Juramento attento Judicium Decernit Quatenus Summam prefatis
Sexaginta Tymphorum nunc Juramento cessatam in et pro Partibus
Parti Sancti Jacobi apostoli coram officio et Actis Castr Plocz anno
presenti Lubrana Bannitionis circa Manifestationem faciendam
publicanda mediante Cessione in Personam persoluentis Libre
quenda Mfici Luczkowscy Solvant et realiter enumerent Lucta
Pena Trium Marcarum Polon Parti Parti tam Summa Judicio Stabilem
in instanti Lubrana Bannitionis ex Regestro Banalium publicanej
Solvendo.

S. Actor. Joannes Lukowski actor et alij cum S. Stanislao
Lukowski cit et alijs.

Actorea Criminal et Citta per S. Joannem Lukowski Leo et alios actores et Cit
me pmtr citta criminal et actorea per S. Stanislaum Lukowskium Leo
et aliorum Actorum et actorum me pmtr. coram Judicio Compar et eo-
Judicium ad objectam absolvere Condemnationem ex parte SS. Michae
lis Wolenski et Mariannae Lesnia Conjugum Super SS. Paulo Luca
Jacobo Joanne Lukowskie Fratribus germanis ratione absentarum
violentiarum in Judicijs officijs prout Pena secundum pt Unicum Labore

Quadrigesimalem ad presens obtentam Generi eorum Dd. Ludovicie
docere de loco standi, non posse his rationibus sibi constituere locum
standi arbitratur, subjicientibus se moderamini Judicium decer-
nit Qualenes Illi Ludovicy in Constitutionem loci standi [illegible]
vat Penam Limpliciter quatuordecim Marcarum Polonicalis Parti ju-
dicio aeris per medium in instante sub Pena Cannebonis cedi
gestu Panalium publicanda Stwand. ad manus objicienti. In negotio
aeris Principali Partibus expirii mandat in Experimento affectan
Partibus necessariam esse condescensionem Dd. Valentini et Paulo
Zoll Judicii Burgrabionem partes Hocz ad Bona Ludwyno In
sci Actionem Dni D.D. Burgrabij omnia absentes non obstante
Captata tempore de adventu sui suis rationem tempestive in pa-
cendo conducendi cum cautionis de adimplendo fundorum loci
publicae exaratione et fundo seu agri applicatione prefijs Inquisi-
nibus peractis Inventigabunt, et ante omnia Comportationem
Documentorum Juramento realitatem Solidandorum Incipient
Partes in omnibus et singulis pretensionibus per Judicem
aequo Judicandi cabunt decident et modelabuntur seu decidet et de-
cidicabit Decidet et modelabitur Cujus de quorum Decisionis
Partes parere et acquiescere ac Judicatum pati Jdz Sub Pena
Bonitionis Loci manifestationem faciendam publicandae Sub
Pena Trium Marcarum Polonicalis Parti per Partem pomenae
Judicio totidem Juramenti pro dimidio Solvenda # debebunt
et tenebuntur.

Mr Joannes Stanczyjowski Actor cum Ill Ogrowskie Capitaneo et Alios
Actor pnto Litteras pnto. Coram Judicio praesentes comparens et coram Judicio
contraversiam quorum Partium controversiis in Judicium deducti
exauditis Quoniam Illi Alexander Ogrodzki Manifestationem per
se Coram actis Petro Plaza Subbastho post Festa Solemnia Pascha
1765to die de nullitate et finalitate Scripti die 10 Januarij ao
Currenti in Zukowo in puncto Solutionis taxae Subditi Laborum
Andreae de Boris Zukowo acta Hereditarij seu epistolae Subditi in casu
non Solutionis extradationis pleno cuncta Illem Ogrodzki Actum ad
dati postam suo in Judicio reponit et obtente causa manifestationem
denique non faciendi Cessationis Cognitio Scripti Interca-
Judiciam Juramentum Rem cum de illius effectu ad ponem competen
remittendam censet et praesentem remittit Conservando ejus Articulos
Primum Comparendi paratum paratum peremptorium # pro primo
Termino ij # ad Judicium Retractus

Dnus Stanislaus Bogurski Actor cum Dno Stephano Dybicki Capitaneo et
Alios.
Actor pnto. Litteras negotij actoris Capitaneo pnto Coram Judicio praesentes com-
parens et coram Judicio Controversiam quorum Partium Controversiis
in Judicium deductis exauditis et quidem actoris Solutionem
Lemonnae Centum decem Zmphony ex majori Lemona Centum quinqua-
ginta Zmphony Scripto per manuale per Settem Liberationis die 5. July
1759 anno in Promissa [illegible] ad Solvendum apocatus Solutionem
pretensi. Citatio vero Lemonae ejus originalis realitatem opponens
Solutionem vero per se actoris Centum decem Zmphonen negantis
mo iam Solutionem Lemonae originalis Lemonnae Complen
Septuginta

septuginta Symphoy Inferenti Summe ve no ~~[illegible]~~ septuginta Symphonem
Solutionem aldi offerenti nei ex ratibnibus Judicium Decernit Quate
nus S. Sybicki Actor evadat paratus ad majorem Summe quem
dictuginta Symphonem aldi Solutionem non teneatur Ita ipse Deo
Christi Sancta Passione adiurante et addictas Mutis Judei ad monen
tiondum Juramenti rotham Simultum Sandem Judicium attenta ami
tione per Partes Decernit Quatenus ~~[illegible]~~ Summam Separatum dictuginta
Symphon et Summa Major Centum quinquaginta Symphon cripto
aseverata proveniente ni et pro Partibus Partis Sancti Sodomei Ca
pitine ad Jurey Coram officio dabi Curia Hoey Sub Pena Banniti
nei Cria Manifestationem faciendam Publicanda nei non in Sabla
tionem Condemnationi nei Panem Simplicem quatuordecem marcarum
Polon Parti Judicio vero per medium Simultanti pecta suspen
Solutam ad manus et quietationem aldi Solvat et realiter enume
ret alteram vero Sodem natione ut illegaliter obtentem Sine pe
nei Capat et annihilat Quita Pena Trium Marcarum Polonicalis
Partis Parti Cum Summa Judicio totidem Simultanti pradi Jonis
Solvenda

Coram S. Thoma Kwiatki Actor et Alij cum SS Nieborskie Cita
tos et Alios

Actorca per S. Romanum Lewicki mantem Suo et Uxoris Suae nomine pnte
Citto per S. Stanislaum Nieborski Suo et Fratris Suorum nomine pnte Coram Judice
Comparent etc. Veneri Partem actoream decere Partem Citatam Suam Jurare de Calumnia
et Contentis Sanxit prosequantur. In prosecutionem ad affatationem Par
tis Citatae eiusdem et Jussit Dilationem Manutentionem Causam prae
perimentum in Legem Judicij providendum Dj.

Coram Martinus Dluzniewski Actor et Alij cum SS Dziarskie
Citati et alios

Actor pnte. Citus pnte Coram Judice praes Comparent etc Veneri Partem
actoream decere Partem Citatam de Vino et Contentis de quit prosequant
pro prosecutione deferente Parte actorea Juramentum Citto decernit
Judicium Quatenus Citus evadat in casu Juramenti rotham pro
ut ad Solutionem Summae Decem quinquaginta quinque Symphor Lipto
certo manuali per Citti actori dato ad Solvendum aut se curos de non
tenetur Ita ipsum Deo et Sancta Jesu Christi passione adiurante
et addictas Mutis Judei ad pronuntiandum Juramenti rotham et
pronum Partes inter se provenisse Triginta Symphonem Empto rue
runt Publice, attenta ea de Compositione Judicium Decernit Qua
tenus Summam Centum Symphon Trium et 26 dicti in Le
Septimanei Coram actei Officij praes Sub Pena Banniti nei ter
ca Manifestationem faciendam publicanda Citus actori Solvat
et realiter enumeret Quita Pena Trium Marcarum Polonicalis
Partis Parti Cum Summa Judicio totidem ad instantia pradi Jonis
Solvenda

Coram Andreas Petrykowski Actor, cum SS Nospakowskie Citati
et Alios

Actor pnte Citus S. Albertus Monkowski pnte S. Stanislaus Kotlicki
pnte Coram Judicio praes Comparent et cum Judice Quatuor Judices
rem Partium Sanxerunt in Judicium Suum Judicum et auditis Judicio

Decidendo Citationem Actationem Partis actoreæ Partis citatæ Lecti
ad Judicium citatum decernit Quatenus S. Lob Leardi Actus Lemmatis
Ducentorum quinquaginta Zymphorum et Semissis Maioris Ducenti
rum quinquaginta Zymphorum Curiatæ certi manuali Jutis de
cito et olim S. Francisci cum Lex Leardi abuna ac dicta parte absente
die 14 July 1725 Ob ad respectu obligationis pendorum in Bonis Petri
Leoz citatorum facto per actum citato data præsentiam hinc et
ab acta presenti in Lex Septimanæ Coram actis et præj præs
sub Pena Banitionis circa manifestationem faciendam
publicandæ actum Solvat et realiter enumeret, actor vero Lem
mam cavet in Judicio et vigore Supra scripto Levet Nihilominus
de pendi obligatis In presentia Capitanei S. Bergrabij loci præsen
et Duorum Nobilium ac Multis quæ facilius Conduci potuerint Sub Pe
na Banitionis circa manifestationem in primis et proximis
Judicijs post centum centenum in pœnis dimissionis pendorum
publicandæ In una Septimana S Petry Leoris actor Condescendat
Lucta pena Trium Marcarum Polonicalium Pars Partis Cum
Lemma Judicio citatum in præsentiarum præjudicij Lesionis
Sui quæ Mora Leoardi actus impertinentes Actus Liberationum
tiatis.

Coram Antonius Brzeski Actus et Alij, una S Joannes Krzyzanowski

Actatt et Alios

Actorea per R. Antonium Brzeski Leo et alios ad mentum citato pars
Partis ex Lob Leardi Bl Rog Coram Judicio præsentiam et Im
dicium decidendo Citationem Partis actoreæ Partis citatæ ad
Judicium citatum Liquidem Causa præsens Sine Condescensio
decidi nequit Primo Judicium recapiamus Condescensio
nem S. Nicolai Lowaleardi et Valentini Strudzynski Burgrabio
Castri Rog ad fundam Controversiam Bonorum Brzeski Leo S.
Burgrabij ceteris absentia non obstante Captato tempore præsia
ciali ne de adventu Lei tempestive faciendo Lendemi Bode
Leonem de ademptione pendorum ac desolatione ædificiorum
Inquirant Investigabant Inquisitiones sine capitas portabant
expedient, Solutionem hic manus cum Lei a quo competient decla
rabant Juramenta pro exigentia Causæ accipient Partes in om
nibus et singulis prætensionibus de pleno et aquo finaliter ne hi
in Factum et Resolutionem relinquendo deinde dicabant decident et
moderabantur Lapis dispudicabit decidet et moderabitur Ejus
ded quorum decisionis Partis parere et acquiescere ac Judicatum
pati debebant et tenebantur Dy Sub Pena Banitionis etiam
Coram uno S Burgrabio Conducendo Condescensum illo in Jus
Leper Parte contravenien publicanda Lucta Pena Trium Mar
carum Polon Parti per Partem compensando Judicio nem Est
In instanti Sub Pena Banitionis et Lyostro Palmarium
publicanda Sub cuda decreti præsy vigore.

S Petrus

Prus Petrus Chadzynski Actr et Alij con Ennum Joannem Chadzynski Citatt et alios

Actor S. Petrus Chadzynski suo et aliorum nomine mediante pmto Actt per S. Franciscum Julianski Bl Plocz Judicium Terrenum competens a Citto sufficienter insinuatione et Stipulationem Instantiae Sandem ad reproductionem Comparentis a S. Joanne Chadzynski Citato ex quo quoad Majoris Proprietatis bona fiechang in loco in attentat eidem Citto dat et fundit Dilationem Majoris quam proxime literatorij decementis probare tenebitur In Sequenz Judicijs &c

Jd Actr et Alij Contra Joan Jotembiowski Citatt et alios

Actor pmto Actum per S. Matthaeum Lenywkowski Coram Judicio Pro competens et Scabinis Judicibus Controverte quorum Partium Controversijs in Judicium Lucem indecisi exandis Judicium ad affectationem Partis actoreae Parti citatae dat et fundit Dilationem Inquisitionis Super Contenta Protestationis et Citationis Partis actoreae In Sequenz Judicijs diuendae &c

Jus Franciscus Zaborski Actr et Alij Contra Joan Lisicki Citatt et alios

Actor per S. Franciscum Zaborski suo et alior nomine pmto Actum per S. Franciscum Julinski Burgravium Loci Plocz Coram Judicio citatt Judicium ad affectationem Partis actoreae Partis citatae Concordiam Dilationem Inquisitionis Super Contenta Protestationis et Citationis Partis actoreae In Sequenz Judicijs diuendae &c

Infidelis Herse Salamonowicz Judeus de Iuvola Plocen Actr con Mar Kuczkowskie Citatt et alios.

Actor pmto Citato personaliter per Joannem M. Stanislai Kuczkowski Notarij Curiae Bobrowni et per Paulum Zdzierski Bl Plocz Provinciae Notarij Curiae Bobrowni et Consortis Citatis Seni et Sentra Franciscum Joannem Venatorem Terrae Zaandrz Sevindi ad praesens vocati M Stanislai Kuczkowski Notarij Curiae Bobrowni et Consortis Citatis Seni et Sentra Franciscum Joannem Venatorem Terrae Zaandrz Sevindi ad praesens vocati Actricis personaliter Provinciae Lucesporum Dominum Franciscum Zakrzewski Venatorem Zaandrz per S. Matthaeum Lenywkowski Curiae Coram Judicio praes et Comparentibus Judicibus Controversiarum Judicium Lucem permovendis Judicibus Causam praesens et Citatorium actoris ad praesentiam et actoratum M Sicud de Citatione Kuczkowski Notarij Curiae Judicij Judicijs pendentem rejicit et Jnus Generator.

Jus Albertus Cerniecki Actr con Joannem Stanislaum Kuczkowski et alios Actor per Matthaeum Lenywkowski Jmeram Plenipotentiam et alios Citatos per Valentinum Brudzynski Burgravium Castri Plocz Jmeram Plenipotentiam Coram Judicio citatt Judicium ad affectationem Partis actoreae Dat et Concedit Dilationem Manutenendorum Causam prosecutum Juper grauc In Sequenz Judicijs pendendo &c.

Perfidi d Jnfidelem Marcki Jozwowicz Chorzele Ostrzeszowicz Acti d Ag
Actor Rewes d Pinkuskii Adm Jezierski Canonici Cathed Plocen d
Actorea per Jnfidelem Marcki Jozwowicz Leo et alios antorem me
Acta per P. Paulum Zdrodowski Burgrabium Cthed Plocen pro Interesse M
Josephi Socittadnis Lepreg Michaelis et Bartholomaei Actor Pedell
fenderam Zakrzewskich Zakrzewskich Pro interesse M. M Dorothea
de M Josephi Mordarski Judicis de Prus Zakrzewski et Felicianae Uxo
rei Jmpetae Zakrzewskich per P. Antonium Wawrzyniak Vicerzeni
Cath Plocen Pro Interesse M. Domicilla de Zakrzewskie Mankey Actae
exhibitis Jnstantiis per Actorem Judicio praesentatis Comparen et Reum Judicio
Conventum vertere quarum Partium Controversijs in Judicium deducentibus
exauditis Judicium Curiosum non omnes Leges aperire Actorem Pendentium
Rndus Melchiorem Jerzewski Canonicum Cathedralis Plocen Pro per
Partem actoream Conventi Prius Judicium necessarium esse existimavit
Consuetudinem pro Legem Judicijs adcitationem adinvenit et Jpsum
Comparen Causa praesentis ad Sequens Primo Lis pendentes &c.

Nomen Carolus Sokolnicki Tribunal Plocen Actor contra
Jnum Joannem Dluzniewski Citatum et Alios.

Actorea per M Carolum Sokolnicki Tribunalem Plocen et alios Actores
nuncupatim Acta M Simon Konybski Joannes Bielinski et Joannes
Dluzniewski pntr. Coram Judicio praesentem Comparen et Reum Citatum
Contra vertere Quarum Partium Controversijs in Judicium deductis Judi
cijs exauditis Lunae qua Lignidem Partes Instituendo Decreto Judicij
Lis Inquisitiones Suas exhibuerant Proinde Judicium Decernit
Quatenus Partes utraeque Inquisitiones Suas praesentes in Judicio Dux
citas reponant Jnstanti, et quorum reponentes ad Lectio
nem earum Inquisitionum Judicium praesens condescendit
Quibus lectis et per omnes circumstantias Tuitionales ad Ju
dicem perpensis quando quidem Deducitur Nobilem Joannem
Dluzniewski arrestatum formulam officii actoris non expectato
annuali Servitij apud M actorem Susceptis denique exemptio
determinio sine Litis Dominii Sui ad Bona Bajoriae mijr spe
per Nos vero Bielinski et Konybski eumdem Nobm Dluzniewski Jomu
lum a Servitijs apud actorem Suscepto modis Lijs avocare et
eumdem ad oppidandum Sibi per Actorem in Sua necessitate mijsandae
vertentem, ad Bona Bajoriae deflectentem aliquot dolos apud se
detinuisse Exinde Judicium pro demeriti delicti Penibilibus pluri
admittentes Decernit Quatenus et quidem Nobis Dluzniewski Pena
Secunda portionem Exauditi Nobis vero Konybski Pena Secunda
portionem Bestiarum S. Judicium Minitatis Nobis quoq Bielinski Pena
Secunda portionem Festum S. antonij de Padua Anno Currente Secun
Partis praesentis Sapientiorem Jngredientem cuius se Juvenem Servum
quisq coram per spatium Duarum Septimanarum Sententiam
et Copiat nec non in exercitu quisq Suo de Pyrzi per Duplo
cem pro nono quatuordecim Marcarum Polonicalium Officio Judi
cijs Suo vero per modum in instanti praxi pleno Solvendo
Solvant et realiter enumerand. Nihilominus ad amovendum
Dum Dluzniewski per Nos Konybski a Servitijs suis Nos vero
Nulla justa debita ratione

Dluzniewski

Hierinerdi ad Continuandum apud M. aldam Senestrum Chirogr. Fatam
sunt praemissa Acta Lab Pena Bannitionis in Casu alicujus peniti
decreti in tempore Suprascripti Cujq Actis praefixo contravenditis
officio et alias Party Ploey circa Manifestationem faciendam publicq
Sen Illustris Rendmus Constantinus Wolicki Canonicus
Premonstratensis Praepositus Conventus Siccensis Monas
terium Virginum Sancti Norberti et Alij Actr. contra
Magistratum Civitatis Plocen et Alios Reos

Actorca per S. Adamum Nitedworski Camerarium Terrae Ploc. Juramen Pleni
potentiae Actis per Dnatos ac Spectabiles Adalbertum Rzytulski Luan
Wrzyeski Civitatis Sacra Regiae Maiestatis Consules Lisc. ac Actis ejusd
Magistratus et Communitatis Ploey minus prae Coram Judicio praesen
Comparens et Dicens Judicio Contradictore Quarum Partium Contraversiq
in Judicium et Quem inducti ex adductis Judicium Penes Magistratum
Actatis Ploey Satisfacere decreto Judicij Lui in minute Statuti dicti
Senioratus Casimiri et Jacobi Perisaborum Statutionis Principatu
et quorundam Statuit Proinde Judicium Satisfecisse Decreto Judicij Lui Magistra
tum Ploey advenisse et Inquisitionem ex Statutis Se motis articulis
Judicium Condescendit, eaq peragendo Liquidem Suprascripti Perisabor Statuti
Judex palenter ex Laborio Sa Marianna non Contantia Lis Piaseranka
de Bonis Capitaneo ad hereditatis cum Laborioso Stephano Pieneew ex appello
procedisse et Ibidem cum D. Stephanum Suprascripto Mariannae
Consorte Suae pupisse et cum mota hic Plocie in Scriptis Civitatis
nabam Conventualem ex professione Sua Cognomina ex Stapel, et de Casimirum
in Bonis Beduarscy Celsissimi Primatis Jabbonowscy hic Plocie in
fundo ad Conventuale procreatos esse Proinde Judicium his ex motivis
ac reportatione per ad Libros metrices Testimonij Baptismi ejusdq Laborioso
Contantiae Piaseranka per Eduard Valentinum Piedrzychi Parochum
Lubkowicq Lab die 23. Mensis Augusti 1696. anno Subscripti extraditi
Inquisitionem Super Sufficientiorem Probandum proprietatis Subdi
tatis coram Statutorum advenit Decernendo Quatenus Partes
utriq; Inquisitiones Suas tam probando quam reprobando proprietat
tem Subditatis In Sequeq Judicijs edicant Q.

M. Bartholomeus Stumiecki Vexillifer Bracla. Actor
et Alij contra Ensem Borowskie Capitan. Capsandae Bone
gotij

Actorca Capsandae Bonegotij Actorca et Acta per M. Bartholomaeum Stumiecki
Vexillifer Bracla. quo et interesse et Nis Cognoni Examinati
Samuelis Lui prae Acta Capsandae Amici et Actorca negotij per Stephd
Borowskie Sno et Consortis Suae me prae Coram Judicio praesentante
et Exponente M. Casimirum de Piaseczno Piaseczno Actorca
Ensem Borowskie Actum M. Stanislai Lui Stumiecki
Ensem Borowskie relicta Consors vidua mater et Michael Stumiecki
Actis pres. et in Nis despondent et Secundum nare permittunt Proinde cum
cum parente M. Bartholomeo Stumiecki Vexillifero Bracla. et uno ex

et fatis Causa presens Lus pendatur ad Quem dies new dijparcn Lapor
pubus dijparcy tam onjnelitis Litis qm antenoni Executonib⁹ pu
pugnatoribus Decernitur Expdcnnatio in huno ultimania fortis fa
ciendæ Executionis ad quam additur S. Paulus Zoll & artis Burgrabey
Castri Plozq qui pergat juxta præceptum.

Publicatum

SNN Stumiecky Actr et Alij cont SS Borowskie Citatt
et Alios

Actor M. Bartholomæus Stumiecki Vexillifer Brattaviens qus et Alis Cj
piam Krasinski Pamelt Lui Coadtor me pnte Citta per S. Josephum
Borowski Suo et Consortes Suos me pnte Venire Partem adversam docere
Partem Citatam de Jmo et Intentis et quoniam non docet provide Judi
cium Partem Citatam liberam fore et pronuntiari a Jmo

SS Borowscy Actt et Alij contra SNN Stumieckie Citatt et Alij

Actores per S. Josephum Borowski Suo et Consortes Suos me pnte Citta per
M. Bartholomæum Stumiecki Vexilliferum Brattaviens Suo et Alior no
me pnte Venire Partem adversam docere Partem Citatam de Jmo
et Intentis et quoniam non docet Provide Pars Citta Libera a Jmo
ad presens pronuntietur

Jud SS Borowscy Actt et Alij cont SNN Stumieckie Citatt
et Alios

Actores ut supra Citatus M. Bartholomæus Stumiecki Vexillifer Brata
viens pnte Coram Judicio presens Comparens Citatus Judicium Venire Partem
adversam docere Partem Citatam de Jmo et Intentis docuit Prosequendo
in prosecutione Ejusdem Causæ presens respectu Criminosi Judicii
presentis in Judicio versatur et super Officium Stumiecki Citatus peti
tis Provide Judicium recapiatur ejusque Inquisitionem super objectis
per M. Stumiecki Actorem factis aperiendi decernendo Quatenus
Pater citatus Inquisitiones ad sententia Protestationis per Officium
Citatum factæ in Sequentz Judicijs duci debeant &c

Nobis Laskowski Actt et Alij contra NN Lisowskie Citatt et Alios

Actor N. Joannes Laskowski pnte Citta per N. Valentinum Lisowski suo
et Lisowum Citatum me pnte Coram Judicio presens Comparens et dum
Judicialiter Controversia Quædam Partium Controversarum in Judiciis adhuc
Judicii exactis Judicium deducendo Citationem Partis adversæ
Parte Citta ad Judicium edita Decernit Quatenus Lum
me Juramento in quatuor Sympthor Diebus per
se N. Constantinum Lisowski Hæredem Parentem et Patrem Citi
tum ab actore Contractæ realitatem ac valorem adhuc Jem
Officium Cretovien Nobili Lisowski Citto per actr accommodato
in Sequentibus Judicijs compro et post quam Subrecutum Compro
Citationem Vel non Judicium decernet id quod Jeri cent &c

Jus Franciscus Laborowski Actt et Alij contra Curas et Jud Alberti
Dro Zdzarski Citt et Alios

Actor pnte Lite et Citatione ad me
Lites et Citationes ad me
Lita per S. Joannem Juliardi Bl Rolec Coram Judicio
presens Comparens et ad reprotiorem Comparentis ac Litis mundo
Dominis Actt et qui Causas Suas Majoris Importantiæ in Judicijs
Tribunalibus Regni Polonicis agitant quam Citatorijs Documentis proba
re in Sequentz Judicijs mobare tenebitur &c.

S. Matthias.

Jnus Mathias Radowski Act Contra NN Perkowskie Act et alios
Actorea per S. Matheum Chorczewski Jnuum Procuratorem Jn
potentem Tandem Jtemque
post aresturum similiter condemnatis prout in Lemptici Regestis continetur
Jn quam pergendam Executionem Actor Jn Burgrabiam quivis Loci
presey quam pergat pacta procedere.

Publication

Ego Albertus Radowski Act et Alij Contra Jnus Remiszewskie et
alios Citat
Actorea Simul et Citatio per S. Albertum Radowski Luo et alios Act et Rem
pnte Citat Lemptici et actorea per S. Stanislaum Remiszewski Luo et Act
Citatos et Act me pntr. Coram Judicio presey Comparey et Judicium diquir
dem Causa presentis Litis Condescensionem et dilationem negotii Procedi Judicii
um necessarium esse Condescensionem Jd Valentes Paulus Zoldkowski
Burgrabiorum Castrens Ploc. ad fundum Bonoreni Radoszyce Bor
kowski adivenit Qui Jnus Burgrabij remissa absentia non obstante
presentia de adventu Sui tempestive faciendo dilationem mutuo Partium
Lempto Condicendi Condescensuris de ademptione probatum et approbatum
Jnuestigabant Jnquisitiones probatorias si necessitas portulavent
expedient Calculum si quis apponent et Juramento si negotium
poposcent exciperent Partes in mutuis et singulis pretensionibus
Jnuiter dictum dicabant deudent et mutuabantur Leges decisiones
ni Partes parere et acquiescere Judicatum pati Sub Banno Bannitto in Jnus
super Parte Contravenientes publicanda debebunt et
tenebantur Luta Pane trium Marcarum Polonicalis Parte per
Partem compensanda Judicio vero Validum per utramq Partem
Jnuiolabili Solvenda. # Capitali tempore.

Ego Modzelewsey et Kowalewski Act et Alij Contra Jnus Szczepkowskie
Citat et Alios
Actorea per S. Stanislaum Kowalewskie Luo et alios Act me pntr Citatos
Citatio per S. Joannem Szczepkowski Coram Judicio presey Comparen
Judicium ad affectandum Partis actoreae Partis citatae Jnuenit et Jnuenit
Litalibus Jnquisitionibus super contenta Protestationibus et Allegationibus
Partis actoreae Jnspectis et Judicij deuenit Jd

Jnus Ludouicus Ciepowski Actor et Alij contra Mcum Ciepowskie
Venerabilem Capitulum Citatum et Alios.
Actorea per S. Adamum Miedzwiecki Camerarium Jnuen Ploc. Jnuenum Reni
potentem Citatos pro Interesse M. Sigismundi Cieszewski vexatis per Ita
bi vel per se pnatos Et quoniam M. Stephanus Ciepowski vexatus
uda Italicis et presey cui Jnus dei pax et de condemnare permittit
bem Comparente M. Sigismundo Cieszewski Procurante Suspenditur Jurra
pretens ad Jnuenta remissio ne Judex Superuen disparente
decernitur Condemnatos pro ut in Lemptici Regestis continetur.

Ego Albertus Radowski Act contra M. Sigismundum Cieszewski Vexatis
Venerabilem Capitulum Citat et Alios Jmpugnatores Bor Reuerendo magno
Actorea per S. Albertum Radowski Luo et alios nam Act me pntr Citatos Capitulum ad
et Nepotes M. Sigismundi Cieszewski vexatis per Italicum pntr Jnuinterpe
rationem Et per S. Stephanum Rybicki Jnuum Judicium presey Comparentes

Petierit satisfacere dilationi Majoris in antecessis judicij sibi concessi instantis. Alias fecit expiravit in preexperimentum ad affectandum partis actorea parte ultro dat & concedit dilationem inquisitionis Leges contenta Protestationis & Affectationis Partis adversa prosequendi judicij ducendo &c

Dnus Stanislaus Lutkowski Actor &c Alij. cum Gl. Kempszewskie &c Alios Citatos

Actor multiplicata per S. Stanislaum Remigium Leo &c ad mensem Coram Judicio presq; Comparcy etc Judicium ad affectandum Partis adversa Parte ultro dat & concedit dilationem inquisitionis Leges contenta protestationis & Affectationis Partis adversa prosequendi Judicij ducendo &c

Idem Actor contra Nobilem Jacobum Lychowski Citatum et Alios. cum Salvo conductu

Actor multiplicata per S. Paulum Zakowski Coram Judicio presq; Comparcy etc Judicium ad reproductionem Comparentis a N. Jacobo Lychowski citato ex quo in lecto egritudinis actualiter decumbit eidem affectandi Juramentum Partis adversa deferentis & in portu indulgentis dat & concedit dilationem N. Jacobo Lychowski filio quatenus Leges Judicij ad mentem legis probare teneatur &c

Bartholomeus Jerzykowski &c Nobilis Contra Joan Dominicum Kozlowski Citatum et Alios

Actorea per S. Paulum Zakowski Burgrabium Cam. Rosen citatum per Valentinum Brodzynski Burgrabium Cam. Rosen ad affectandum Partem ultro dantem Coram presq; ad sequendum Prout de Jure &c

Dnus Szychowski Act. & Alij. Contra Jos Kondratkie Citat. & Alios.

Actor multiplicata citatum per S. Adamum Miłkowski Comerarium Cam. Rosen Coram Judicio presq; & Comparcy etc Judicium ad affectandum Partis adversa Parte ultro dat & Concedit dilationem inquisitionis Leges contenta Protestationis & Affectationis Partis adversa prosequendi Judicij ducendo &c

Alis Valentinus Strzegowski Act. Contra Nobilem Antonium Jerzykowski Citatum adversa per S. Paulum Zakowski Burgrabium Cam. Rosen Sententiam citatum per S. Valentinum Brodzynski Burgrabium Cam. Rosen Leonium Skarzynski Jerzykowski presq; in Judicio Peremptorie & dilatorie Coram Judicio Peremptorie permittat Proinde Coram Comparcy Actrea presens ad Jonem ex Deputatione Judicij suspendendo Leges vero Dilatorie contentas condemnatio Actrea adversum Burgrabij Coram presq; Capitis grauem persequat Juxta praescripta.

Publicatum

Dnus Antonius Szydłowski Act. Contra Joan Franciscum Laborowski Citatum Actorea per S. Matthaeum Krzyżanowski Plenipotentem Juratum citatum per Valentinum Brodzynski Burgrabium Cam. Rosen Coram Judicio presq; Comparcy etc Judicium ad reproductionem Comparentis a S. Francisco Laborowski ex quo Juramentum Majoris Importantia &c Judicij

Ordinand

Tribunalis Regni Polonicæ Assessoratus quam Literatorijs Documentis
prosequens Judicijs probare tenebitur Vt Dat et Concedit Dilationem
Mojonj Exactionis.

Stephanus Infidelis Heres Salamonowicz Actor Contra Mathiam Kucz
forstul Citatum et Alios
Actor pmto Acta per D. Paulum Zotkowski Burgrabium Castri Bocec
Coram Judicio prasez Comparens et Suum petitum contradictum Quorum
Partium Controversijs in Judicium Lecturis Reductis et exactis Judicium
decidendo Actoris Literas Partis Actricis Petitum Suum ad Judicium
citatum decernit Quatenus Summe Centum Nonaginta Septem
Zyphros Polonicales Proposit novem per Mr de Orzechowie Succes
sionis Fattam sortem in Individuali Statu existendo veniji mensi
nonij ab actore percepta et Lobi declarate realitatem in Sequen Judi
cij Comprobet post quam Comprobatum Lubscente mense non
Judicium decernet id quod Juris erit.

Joannes Wolinski Actor Contra Joannem Lucam Jurinski Actum et Alios
Actor pmto Acta per D. Lucam Jurinski Actum et Alios
Partem adversam decere Literas sibi ad alienandum D. Lucæ Jurinski
de Prædio dissentiendi docuit prosequendo in processu ne ad effectum
rem Partium citatarum dotet Concedit eisdem Partibus enumeratis ad
creandos Dilationis Inquisitionis Super contentis protestationem
et Citationem Partium in Sequen Judicij Edictum.

Joannes Stephanus Rybicki Actor Contra Relictam et Heres et Joannem Alexandri
Barchowski Citatos et Alios
Actor pmto Acta per D. Franciscum de Rosciszewskie Oeconomum D. Alexandri Bar
chowski Tutorem Consortem Suum ac Pupillorum Suorum nomine pmto Coram Judicio
prasez Comparentem et petitum Suum Satisfacere decreto Dilationis mensium Sex
Judicij Lubi in antecactis Judicijs Lajs sibi Concessæ in instanti Satisfe
cit Experiantur in experimento. Judicium decidendo Tutorem Partis
actricis Partis Citatæ Suum ad Judicium Institutum decernit Quatenus
Pars Citata Referendo decreto Condescensoriali in Fundo Bonorum
Zenbotka Peria Secundo post Pmum Sabbatum Individuæ Trinitatis 1759no
anno inter Rusticos Patronum Joannem Rosciszewski Collegij Soc
Jesu Rectorem Vtuum Collegium actis obuena et Officiales
Locatos Jesu Rectorem Vtuum Collegium actis obuena et Officiales
Stanislaum Radzymenski Castellanum Cracho et alios Actos in
ordine potentiales Citato ad actum Partis Cedis Sabbatho in Festum
Festi Sanctorum Innocentium Martyrum ad eos per oblatum
porrecto Summam Quorum Millium quingentorum Trigintæ
Vnius Florenorum Polon. Decreto eo ipso adiudicatam
Coram actis Partis Actricis et pro Vigilia Festi Nativitatis Sancti
Joannis Baptistæ anno Currenti Lab Pena Banitionis Ecca
Manifestationem faciendam publicandi ad manus et quietatio
nem actoris Literis provisionem uti Lex Summo originali Jun
ctam Lobi et realiter enumeret Si Citatus minus in Sublatum
Condemnationis Actæ Manifestationem in Lobi in Praxi
Super Literis obtenta et pro Fundo Aventionis Decreto Poenam Dupli
cem quatuordecem Morcarum Polonicalium Partibus Lesis Summo Partis
Partem ab altera

Judicio vero Leo per medium Instantis praesentis solvat Lucas Barcz
Priam Marcarum Polonicalium Parte, Parte cum semma Judicii
Alter Instantis ordem juxta praescriptum Legis solvendo

Joannes Wojwodzki Act Contra M. Bromirskii Citatt
Actor pmta Citta per S. Valentinum Zottarski Vel Ploez Advocatum
Coram Judicio praesentibus Comparentibus Judicialiter Controversia quarum
Partium Controversiis in Judicium deductis Exauditis Judicium
Testibus Partium Actoreae Partis Citationis debitae de Termino et Contestato
attento decreto Indemnitorio Judicij Terminis Lauterberg in Fundo Honorum
Opowka Inter Act ac alios ab una et M. Josephum Bromirskii Thesaurarium Brandy Citatum parte ab altera Petita ex Documentis pro
Recordatione Anno Currenti Lato Actualem Possessionem M. Bromirskii
Prodictante Honorato profatorum Opowka Judicialiter de cuius pro-
sequantur Instantia Mensis Pars Citata ad Judicia Judicialia
Citationis Actoreae non admissa Protestatio Judicium Imbrte reputetur
Pars Ipsa adinventa procedere mandat Instantia procedendo Merito
ad Judicia Judicialia Citationis Actoreae non admissa Protestatio Judi-
cium Imbrte reputetur Pars Ipsa Condemnatur quoniam Comparens M. Jose
phi Bromirskii Citta ab Incepto Compartione recedit et Querelam
ipsam condemnat et permittit Providet Super eod M. Bromirskii Com-
parens Decernitur Condemnatio mota in Simplici Reparatione Contu-
meliae ad quam peragendam Actor Citatus S. Albertus Chmielewski Burgrabius
Loci praesentis Citat alios quoris Castri praesentis per Legatum
Ipsum.

Joannes Wolinski Act Alij Cons M. Josephum Chamski
Inscriptionis Causa Act Alios

Actorea per S. Valentinum Zottarski Citta per S. Adamum Miedzwedzkiego
Mercatorem Prout Ploez Coram Judicio Comparentes Causa praesens
de mutuo Forensem Partium Actoreae Causa praesens recepta ad
Sequendum

" M. Benedictum Kaminski

Idem Actor et Alij cons " Citatum et Alios.
Actorea ut supra Citta et actorea Coram Judicio etc Causa praesens
de mutuo Forensem Partium Causa praesens recepta ad Sequendum

Idem Actor et Alij contra Eundem Citatum et Alios
Actorea ut supra Citta ut supra recepta ut supra.

Ignatius Casimirus Lubkowski Actor, contra Ignatium Franciscum Malecki
Citatum et Alios.
Actor pmta Citta per Sacram Zottarski Borgravium Castri Ploez Coram
Judicio praesentibus Comparentibus Judicialiter Controversia Quarum Partium
Controversiis in Judicium Lucem Inductis exauditis Testibus Juramentatis
Inter Judicij Sibi receptis Instantia Sata per et. Experiantur Inexperi-
mento Judicium ad affectandum Partes actoreae Porte citij dotis et
Comedit Dilationem Inquisitionis super Contenta protestationis
et Litteris Partis actoreae In Sequendo Judicij Eduendebit.

S. Albertus

Jnus Albertus Kosicki Actor cont Nlem Stanislaum Rogiński

Citatum ac alios

Actor pnto Atta per D. Stanislaum Rogińskum Leo et alios Citatos pnto coram Judicio presez comparez et Causam Judicialem Controversiæ Quarum Partium Cognoscendæ in Judicio Actum Productis exauditis Judicium decernit Testemq; Pars Actorea ad Citationem Nlis Rogińskiego ex quo Nlis Ludovicum Rogińskiego apud P. Adamum Malewski Woiniczum Rogińskiego apud P. Zdanowskiego in Bonis Lubcino in Stargnijs existentes cos. P. Malewski et Zdanowski pro Citatione Nlis Rogińskich pro Sequenq Judicij adcitet et Jnservatur Mres

Idem Actor contra Infidelem Marek Jezowiec Citatu

Actor pnto Atta pnto. coram Judicio presez Comparez allegat esse Citationem Citato Data et Executa ejusq; Citato Dilationem meminem Testem Causam presez Jmpugnantem in Sequenq Leji Judicij pro Jurandorum

Jnus Przedpełski Actor cont Jnum Dusickiego Citatu

Actor pnto Zamek Pltz per P. Joannem Skrzętowskiego coram Judicio presez Comparez ete Judicium de assignationem Partis Actoreæ Partis citatæ Data et Executa Dilationem Jnquisitionis Leges Continetia Rotæ Citationis et Citationis Partis Actoreæ pro Sequenq Judicij Juranda

Jnus Joannes Lubowski Actor et alij Cont M M Lubowskie Citatos et alios

Actor pnto Atta pro Interesse M. Josephi Bouillardi Liepnej et Orie notarij Jnis Hoez Michaelis Vexillifero de Zaskrzew Zakrzewskich per P. Paulum Zakowski Burgrabium Cracoviæ pro Interesse MM Decretorum Rotarium Curiæ Cracoviæ per Jnsinuationem Pro interesse M. Petri Zakrzewski per P. Mathæum Zakrzewski Pro Interesse M. Bartholomej Zakrzewski Vexillifero de Zaskrzew per P. Antonium Wrzesnicki Vicregens Castri Hoez Pro Interesse MM Domicellæ M. Lucieæ Venceslai Zakrzewskiej Orie Dorotheæ de M. Mordwilowskich Judicis de Jnis Zaskrzew relictæ et Eduardi Consortis et Felicianæ Orie Jnupte Zakrzewskich per P. Valentinum Brodzyńskiego coram Judicio pnto Comparez et Causam Judicialem Controversiæ Quarum Partium Controversiæ Jn Judicium Actum Productis exauditis Satisfaciant Dilationibus Meminentorum et Majoris et quidem Meminentorum Pars Citata Majoris vero Mgnus Petrus Zakrzewski in antecessum Judicij Leji per se receptis Jnstanti. Satisfactum tam Dilationi Meminentorum quam Majoris Partibus in Causa expeditis Mandat pro experimento Testem Jnocum Citatum ad Satisfaciendum Decreto Judicij Lui in antecalis Judicijs Lejis Jnsinuata Comprobationi

realitatis Scriptorum instantanee et additus Mtis Judicij ad prae-
nuntiandum Juramenti Rothan praestitit actor Super Summam
Nongingentorum octuaginta Florenorum Symphonum ex majori Sum-
ma in unum computata ad Scriptum manualem tam olim Mtis Bar-
nig Zakrzewski Vexillifer Pltus quam Parentis ejusdem pro Mtis Bar-
tholomaej et Josephi Zakrzewskich filiorum suorum pro funeralibus et qui-
dem primum Super Summam Septem Decem Florenorum alterum Sexcen-
torum quinquaginta Symphonum Tertium Quadringentorum Triginta Florenorum
Symphonum pro funeralibus ab actore contractas Summam Mille Nongen-
torum efficientes Negotio Scripti per Mtis Bartholomaeum et Josephum Za-
krzewskich ad dies 25ta Februarij 1758vo anno datis proveniente
nec non Super alterum Summam Ducentorum quadraginta quinque
florenorum Polonicalium pro frumenti vario grani in Scripto manuali
die 24 Maij 1755to anno in Duplicato per Supraenotatos Mtis Vexillife-
ros Parentem datis specificatis Debitum. Quo attento Judicium
Decernit Quatenus Mtis Stuchowicz Rae M. Bartholomaeus Zakrze-
wski ad rerendendum dividendum inter Mtum Zakrzewskie Fratres Actores
Lubrtantes Paternae Maternae partes ad acta Castri Loci Lenia vel prodicti
S. Mariae Magdalenae 1760 anno Divisionem eadem ex Certa Schedula
Honorem Joannis et Symphoriani Summas Suprascriptas unam quidem
Nongentorum et Triginta Florenorum ad manus et Quietationem ad mi
Quadraginta quinque Florenorum ad manus et Quietationem ad mi
Coram officio et actis Castri Loci ni et pro Festino Festi nativitatis
Sancti Joannis Baptistae anno Currenti nec non in Sublatis nem
Condemnationis in Judicijs officij praesentis Super Mtis Bartholomaei
Zakrzewski Partem Simplicem Quatuordecem Marcarum Polo-
nicalium Partis in Primo et Subsequenti Instrascripto Judicio vero per medium
Instantis praedictis Solvant et realiter enumerent, Facturi
sunt praemissa Sub Poena Bannitionis in primis et prodictis
Judicijs Legis in Casu Contravencionis publicandae Quota Poena
Actorem Marcarum Polonicalium Partis Partis Item decem Judicio
Rei dem Instantis Sub Poena Bannitionis ex regestro Poena
Item publicandae Solvendae decreti praesentis Vigore Quadringento-
rum Juramento caritas

G. Samuel Dumowski ads et alij Cons. Chudzynskie
et alios Actos

Actorea et Citata per Nem Jacobum Parski suo et alior ad hanc partem
Acta Samuel et adversa pars Allegatum Chudzynski suo et alior ad
ad hanc partem coram Judicio praesentis Consistente et Secum Judicatem Jun-
to certo Quorum Partium Sentio Decisis in Judicium Suum Judicatum
ex auditis Siquidem Partes ad rerendo Decreto Judicij Lui Inquisitio-
in mutuis Legis adversatibus Deduxerant Decernit Judicium Quatenus Te-
stes utrig causae Inquisitiones coram suo Judicio deductas reponant Jura-
mentis et Quorum eam reposuerent ad Testes non curandum Indicendo
Quibus Testis et per omnes circumstantias pertinentes et Veritatis Quem-
quidem ejus Inquisitionibus Deductis Laborosum Mathaeum Pisa-
Solarem Substitutum S. Samowski Agricolam Suum ad frumentum Co-
nonam Malepeako pellere in Campos coronae Honorum Malicrea-
tum Suo ad Testificandum S. Samowski Cons. Chudzynskie et Malicreatae

Pervenit

perenti ranzore cum bombardo ac baculis superinequitasse et nulla de causa appenso fere collo detinuisse Laborionem Matheum Capud-
isse per D. Albertum Maliszewski in pane centum per Stanislaum Maliszewski concepisse convenerasse Damna mutuo sibi in pratis et frumentis non parcendo sueq quisimo casu libere mittendo intulisse Proinde pro ejusmodi prohibitis punibilibus Dñi Chudzynskie et Maliszewskie adinventis Decernit Quatenus Ejusdem Chudzynscy filij et Maliszewscy Partium Castis-presentibus Supervenien-
tibus et ab actu in Dicto Septimanis ingrediantur ejusq Sepionem Curiam per spatium unius Septimanae sustinuerint et expleant nec non in eggressu de Curia Solvant per simplicem Panam quatuordecem Marcarum Polonicalium Parti, Judicio vero per medium Instanti subPena Banitionis et Decreto Panalium publicandi et Solvendi Quo absinet altera tum DD. Chudzynskich et Maliszewskich cum D. Gumowski siquidem ejus ad Inquisitionibus elicitur Laborionem Adamum Rudrum Subditum D. Gumowski ab olim D. Thoma Chudzynski in custodia Indu-
ctum Jurisdictionem interveniente occasione ad transmittendum filij sionem bonorum interveniente occasione ad transmittendum filij
in Scholis existens deperdidisse et in confiscationem corum Indu-
ctorum Criminalem ejusd D. Chudzynski condemnasse ac post Subsequen-
ti tempore hocce Comitem Invadendo Domum DD. Chudzynskich quadam parte propria Curia accepisse et ad Domum suam abstulisse per Laborionos vero Thomam et Sophiam Conjuges Subditos Labo-
rionis Adami Subditos DD Maliszewskich hordeum quinque coretum et partem unam Coreti clandestine accepisse et hos Domo forna-
ci ejusd Subditis Ultimis Luj absconditis per DD. Maliszewskie cum Rordeum in Domo ejusd Subditis de mandato D. Gumowski quadrisisse non tamen repensse quinimo de hoc anno tempore subsequenti per DD. Maliszewskie resarcisse, non tamen de ejusd Subditis admensuratio nem juste per DD. Maliszewskie quod D. Gumowski requisivisse Quamobrem Judici-
um presens coram Laborionos Matheum Stabile de Maliszewo Ultimum et Thomam ac Sophiam Conjuges pro coram demento et qualitate facti puniendos Sententiat Decernendo Quatenus D. Gumowski coram Laborionos Matheum Stabile Ultimum et Tho-
mam et Sophiam Conjuges pro Primo Leprosenisto ingressus pro Commendis de ejus Pane per centum plagas fustibus in forma publico hic Vocis per Unum quemvis fustigandos deputat Nocturne Lent Remissa omnia Portes Sub Pena Banitionis in Termi-
nis praesidis Leprosenistis Cerica manifestationem faciendam publicandi. Vulnera autem Subditis illata ejusd Subditi causa vel vera et sequens Judicijs Comprobent prout quam Compensationem subsecutam vel non Judicium Decernet id quod finis ejusd H. Damna quoq uti mutuo sibi per neglectam custodiam Lucri illata Balancis compensanda arbitrator decernit quo ergo.

Nlis Laurentius Mankowski ads Alij Cinq KK Bonkowskie Ads

Actorca per D. Laurentium Mankowski suo et aliorum nomine Alterius
pntr Citta per Nlem Petrum Bonkowski suo et aliorum nomine Victor mé
praliter coram Judicio prasq Comparc et Licens Petitor introductis
Quorum Partium Controversijs in Judicium deductis examinatis
Siquid ex Partes Inquisitiones suas ad hasce deferendo Decreto Judicij de
inter Partes lato educerent Decernit Judicium Qualenus Partes
eam Inquisitiones suo coram Judicio ex duabus reponant Mandatum
et quoniam Pars actorca suam Inquisitionem reposuit Pars ven
Citta in Inquisitione Partis adversa persistit et se ex ejus Inquisitionem
Judicato Subjicit Provide Satisfecisse advincit et ad Lectionem re
peritarum Inquisitionum condescendit Qua lecta et datis citationibus Partes
Siquidem ex ejus Inquisitionibus luculenter patet Nlis Bonko=
wskie nulla de causa eius formato odio coram dilectis Personis
Nobilis Monkowskie et coram filio suo Leonhardo de Jasmosz Predica
ijs coram famam tangentia proposuisse, Provide Judicium presens
pro hoc illicito actu Nlis Bonkowskie penaliter adjudicavit et decer
nendo Qualenus Jus Nlis Bonkowskie Curiam Castri presentis
Stine et ab actu prasq in decem Septimanis proxime duraturis
ejusq Expiones per Spatium earum Septimanarum Lene intermis=
sione contenuant et expleant nec non in ex gressu de Termi
Solvant Panam Limpliciem quatuordecem Marcarum solvendam
Judicio vero per medium in instanti prasi persis Solvendam
Solvant et aliter enumerent Ideq Lubrana Bonkowskie coram
officio actis prasq Leges Partis Contravenient Lica manife
stationem faciendo in tempore ex gressus de Terminis publicandi
Mantur cum Filio suo.

Nlis Antonius Mrozowski ads Alij Contra J. Antonium suo

nomine Ads et Alios

Actorca per D. Antonium Mrozowski suo et aliorum nomine Alterius
Citta per D. Valentinum Brodzinski coram Judicio prasq Comparc et Dei
cendo Primum Partis actorca Partis Citta Quem ad Judicium Instituit
Judicium ad affectationem Partis actorca Partis citatis et ad Generalem
Dilationem Inquisitionis Leges Sententia Protestationis et Solemnis
tis actorca et Sequenq Judicijs edocendo &c.

Prius Josephus Juzwinski Actor. con. Nlem Josephum et Petrum

Jezewskie Actores et Alios.

Actorca per D. Paulum Zoltowski Act Procd pmissum Nempe nter Jun
ptum Citta per D. Valentinum Brodzinski Barrabicum Loci coram
Judicio prasq Comparcentes Judicium deducendo Citationem Partis
actorca Partis Citta Quem ad Judicium dictam ad prosecutionem com
parentis a M. Josepho Jezewski Majore Nepotum Questii Quem
minoris Nis et qua in obsequijs publicis ex stat Dat et Mandat ad
sistationem Exemptes quam probare et sequenq Judicijs juxta
legem teneb[itur] &c.

S. Balthasar

Deinde Partes Parere acquiescere ac Judicatum pati sub Pena Banitudinis Super Parte contravenienti publicanda debeant et teneant pro quo condescendendo Dno L. Rachowski Filius M. Jonatium Kozuchowski Procurator Dominae adversae debet et debuit sub Pena Banitudinis Comparere debet et Jo Trembiński Filius Nomen Nomen Polonicalium Partis per Partem Impensarum Judicio Ordinandum instante prae Judice Adsenda.

Alis Joannes Trembinski Actor et Alij Contra N. Dem Romianowski Reum Citat et Alios.

Actor Simul et Scriba L. Joannes Trębiński pro Actore Simul et acto Alis Leonardus Romianowski pro Reo Coram Judicio presentes Comparent et dicam Judices Contradictorij Quorum Partium Contradictorij in Judicio Causam Inductis exauditis Judicium Deducendo Primum Partium Decernit Quo Partes Partes adhuerendo Decreto Judicij Sui Quorum Inquisitiones Partes utraq; Quas Litigij Causam per Judicium Quemplet Tenem Causae Partes utraq; Quas reponere Inquisitiones Suo Coram Judicio Actas et quoniam repo Quorum Inquisitiones Actas et quoniam repo Quorum Inquisitiones Actas et quoniam repo Quorum Inquisitiones

Judicium Decidendo Primum Partis actoreæ Decernit Judicium Qualenus
ad Iterandos Scriptis Divisionalibus eo quidem primo die 9 aprilis 1760
anno per Scriptis expressum per Acta Actto mutuo datum
anno per Scriptis Scriptum in Scripto expressum per Acta Actto mutuo datum
alteris die 19 aprilis 1765to anno. Super Semmas Bonas eo quidem
mdo Predictum Aurorum Stengaviat alteræ nongenta Zyrphony ad Lot
vendum per M. Albertum M. Antoniati ab ipso mutuo contractas pecu
natas in Personam M. Albini Leresenlues Decernit Judicium Qualenus
nues M. Alberti eandem frameam M. albini restituat Lot et Semmas
premissas Predictum Aurorum Stengaviat et nongenta Zyrphony
in eo proficia Levanda post Festum Sancti Michaelis Archangeli
Currens Gram officio et actis prosequi Lib Pena Banitis nisi tamen Jus
non restituat nisi Franca quæ non solutis nisi Semmarum Lorica
Manifestatis nisi faciendum publicanda, Salvat et realiter emune
ret Lita Pena Primum Marcarum Polon Partis Partis Jam Semmo
Judicio vero Primum instanti Lib Pena Banitis et Negotia Pena
lium publicanda Levanda.

Primus Sententiarum Sieniecki Actor et Alij contra Nobilem Josephum
Piotrowski Citatum et Alios ad Insequendatores. Bonor Defuncti
Actoreæ per S. Antonium Sieniecki Civis Valid nam ad mensis Citatis per
Valentem nem Brudzynski Pl Nos Gram Judicio pro Comparendi Judici
Defendendo Remissio nem ab officio Executionali Bonorabiles Civem
ad Judicium factam ad effectatis nem Partis actoreæ Parte Citatorum
et Sanctum Citatis nem Inquisitionis nis Super contenta Literæ Actoreæ et
Citatis nei Partis actoreæ In Sequens Judicij Diuendem

Primus Vincentowski Actor et Alij contra VN Rudowskie Citatum
Actoreæ per S. Bartholomeum Sieniecki per se ipsum Citatum per Adamum
Rudowski Civem et alios Citatum ipsum Coram Judicio pro Comparendi
Judicium Decidendo Citatis nem Partis actoreæ Parte Citatorum
dicium edit ad effectatis nem Partis actoreæ Parte citatorum
Citatis nem Inquisitionis nis Super objecta Partis actoreæ Parte Citatorum
Sequens Judicij Diuendem

VN Kamperhauzenowa Succameriana Parnaviensis Actor et Alij Cives
Josephum Zachowski Citatum et alios
Actoreæ per S. Adamum Melodowski Civem Cameranum Pro Nos Inscriptum
Plenipotentem Actoreæ per S. Franciscum Sulinski Coram Judicio pro
Comparendi et Scivem Litis Contestationem Judicium Decidendo ad
Citatis nem Partis actoreæ Parte Citatorum Judicium edictum Aqui
dem Libaleter non Condescensio Civem per Judicium appunctata Civem
effectum non est Lotta Proinde Judicium præsens Recessorium
ope Condescensionis Judicij Lui ad Bonas Thraponia Civem Actoreæ
Capitalo tempore præsentia advocatio Partium tempestive deadventu
Lui faciendo advenerit Quod Judicium mutuo Partium Consen
sum Condescendens Condescensionem antedictam Decretum ad tenorem
regalis ejus in Omnibus et singulis Articulis
sionibus nihil in Factum et irrefutatum relinquendo diudicabit
decidet et moderabitur Cujus Judicij vel unius Judicium Condescendi

Decisum

Spus Balthasar Wtoczenski alt Alij Contra Wlem Valentinum Lis
wski Citat & Alios

Actorea per S. Balthasarem Wtoczenski Suo Procuratorem dicit me pnte
Actus pmissos coram Judicio prasentem compar. & decem Judic. contradict.
etc. Judicium Decidendo citat. dicti rei Partis actoreae Partis citat. ad aud.
Judicium edictam ad effectum dictum rei Partis citate dat. & fundat. ejusd. dilat.
rem impugnandum causam prasentem pro sequendi Judicij
prosequendum &c

M. Michael Kuborski Venator Terre Lanckoren alt Alij contra
Jo. Mostowski Palatinum Pomeranie Alt & Alios

Actorea per S. Adamum Miltowski Suum Procuratorem dicit me pnte
Zoltowski Coram Judicio prasentem compar. etc. Judicium adeo petitum rem Spu
parentis ad Illustr. M. Paulo Mostowski Palatino Pomeranie ex quo Jus
sai suas in majoris importantia in Judicij certis Warsaviae & attentat
quem literalibus Documentis probare tenebitur in sequenti Judicij &
Dat. & fundit dilationem Majoris.

Idem Actor contra Suum Podczaski Actatum et Alios
Actorea ut supra citta per S. Valentinum Zoltowski Burgraviam Land Kow
Coram Judicio prasentem & decem Judic. contradict. etc. Judicium
Terreni Latifundij Decreto Judicij sui contradict. Judicij in panetio Statutis
Stanislai Joannis Lignicabi citto instanti Vandens seu reportio rem
Spus parentis a S. Valentino Podczaski Camerario Pom. petitum ex quo
Suas Suas in Judicij Tribunali sui Pomaniey attentat dat. & fundit
eid. dilationem Majoris quam probare literalibus Documentis pro
retenebitur in sequenti Judicij &

Spus Ludovicus Cetzerus Actor et Alij contra Wlm Kowalewskie
Actatt et Alios.

Actorea per S. Adamum Miltowski Camerarium Suum Kow Procuratorem
citta per S. Jacobum Mierzowski percanum Coram Judicio prasentem compa
rem et Judicium Decidendo additionem partis actoreae Partis citat. ad Judi
ad Judicium edictam Suo mandato sufficienter producitum provectus Pars actorea
Super Parte citta obtentum producit & inde cum comparente Partibus
Causam prosequi inchoavit & prosecutione Decernit Judicium Qualemus
Suus Mierzowski citatus comparens evadat instanti prout Wlem Podczaski
tam Kowalewski apud se non conservavit nec cendo a terminis a S. Ludo
vico Cetzerski auocavit & additus Mutis Judicij ad pronunciandum
vico Cetzerski auocavit & additus Mutis Judicij ad pronunciandum
Juramenti vobiam prestitit vltro presenta & exinde Judicium &

Spicus Michael Kuborski Venator Terre Lanckoren Actor et Alij
contra Spicum Laurentium Lumper Lantzen Succamerarium
Parnaviae Actatt et Alios.

Actorea per S. Valentinum Grudzinski Succamerarium Kow actoris per S. Adamum
Miltowski Camerarium Suum Kow Coram Judicio prasentem compar. etc.
Cum S. Mierzowski citatus Decreto edicti venit & Lis prout a Suo
Causa prodit ex fait & pronuntiat. Cognoviam reliqui Acta dedebat Nobiles
Lowalewscy Szczuczyn Suo disparent & se condemnare permittit prout
Super eis addigared decernit condemnatio prout in simplicy cetio
Continetur.

Publicatum

Ensem Adrianus Zakowski acto cum Ensem Antonio Swiecicki cito

Actor mte. Acta per S. Matheum Lenywskowski coram Judicio mese Comparez et Judicium Decidendo Citationem Citatio nem Partes alteram Partem fore Suum ad Judicium huiusmodi editam ad affectationem Partis Actricis dat et Benedict Dilationem ad munimenta Causam Impugnationis Sequeq Judicij procedenda &c

Jdem acto cum Persidum et Injuscum Tyriel in Murzynowo cito et alios

Actor mte Acta per S. Matheum Lenywskowski coram Judicio Dni Comparez etc. Judicium Denem Partem actoream docere Partem Actam de Jure et Contentis et quoniam non docet Libera pars Acta a Jure ad presens pronunciatur.

Nis Mathias Cywinski acto cum Relicto et Nis Laurentij Cywinski cito et alios Tandem non sunt.

Gnoi Barciszowscy et alij cum Ensem Czachorowski cito et alios

Litera per D. Philippum et Joannem Barciszowskie Leo Edvard acto mte Acta per Interpe D. Jacobi Myszkowski et Mariannam Petry Swiatkowa Comitem per manutem Suo et Consortis Suae me mte Per Interpe D. Czachorowskich Judicem ad negotij acta Capanda per D. Stanislaum Czachorowski Manutem Leo et Consortis Suae me mte coram Judicio praesens Comparez et cum Partibus Controvertes Quarum Partium Controversijs in Judicium Suum Judicibus exaudetes Judicium Decernit Quatenus Satisfacto D. Stanislaus Czachorowski Dilationi Majoris adquanse in ante acti Judicij Sessione recepta Juris tanta et quoniam non dobi fuit Provisa Judicium in sine Lucubrationis Solval penam Sempliciem Qualuordecim Marcarum Polonicalium Partis et Judicio Instanti Qualuordecim Lubenarum Banitionis ex Regestro Penalium publicanda Solvenda Denem Partem actoream docere Partem Ream de Jure et Contentis docuit prosequente Quam Actricis affectationem Nis Czachorowski cito dat et Benedict Dilationem ad munimenta in Sequeq Judicij procedenda &c Lecensa Legalite Praesides.

Illis admodum Rndus Friedpetski Praepositus Blichowiensis acto cum Ensem Szczocki cito et alios

Actor mte Acta per Interpe M. Antony Szczocki et Thomae Wodzinski percedente coram Judicio praesens Comparez et cum Judicium Controvertes Quarum Partium Controversijs in Judicium Suum Judicibus Exaudetis Judicium Decidendo Citationem Citatio nem Partes alteram Partem fore Suum ad Judicium huiusmodi editam ad affectationem Partis Actricis dat et Benedict Dilationem Inquisitionis super contenta Citationis et Interpellationum Prosequeq Judicij procedenda &c

D. Stanislaus

Fran̄s Stanislaus Białłozurski Actor et Alij contra Mpium Kamiń-
ski Citatum et Alios Tandem non Sunt

N Antonius Bożęcki Act̄ contra Joan Joannem Chrzciciel Lib
& Adjunctū Citat per S. Sabiciem Mitecki Lun & alios Ide mense
Coram Judicio presq Comparen etc. Judicium Decidendo Citatio-
nem Partis actoreæ Parte Citatæ Lunam ad Judicium edictam ap-
etaq Partibus ejsq dat & mandat de Citationem Inquisitionis
Super contentis Protestationis & Citationis in Sequq Judicijs de-
cenda &c.

Mpius Petrus Paprocki Venator Terræ Dobrinen Act̄ contra Re
licta Ill Ioan Barczkowski Citatū et alios
Actorea per S. Valentinum Zoł Burski Burgraliem Cast Ploc Imperium
Plenipotentem Citat per S. Adamum Mikołowski Camerarium Ioan
Ploc Imperium Plenipotentem, Coram Judicio presen etc Judicium
Satisfaciat Pars Citata de Citationis mentionem non fecisse ad quam de
ni ante actis Judicijs recepcrat Instanter et quoniam Manife
stationem per S. Casimirum Barczkowski ex Commissione olim
S. Alexandri Barczkowski Parentis Org R. Joannem Paprocki
Thesaurarium Dobrinz de nullitate et invaliditate Lapsus dei
dē 26 Junij 1752 do per cancellum S. Alexandrum Barczkowski
mantum et Parentem Citat Super Summam Excentoram Lyn
emunitis Data ad quod Pars actorea ajit se opponere actis Citatis Pars
Rea in quinta ante Fm S. Mariæ Magdalenæ 1753 dō ad Partes ad
reportat Judicium Partem Citatam excindi Citationem fecisse ad mentem
Causam cognoscendi absente Causidico Manifestationem non subscripsisse pro
prout declarat sed causam Forum Competens pro prij Termini
remittendam pro resolutione recepit Act̄ prout remittit
Decreti prout &c.

S Joannes Leśnicki Act̄ et Alij contra SS Jaboreckie et alios
Actorea per S. Joannem Leśnicki Lun & Servi Ide mense mediante
Citat per S. Franciscum Jaboreckie Lun et alios Ide mense inter
Coram Judicio presq Comparen etc Judicium Decidendo Citatio-
nem Partis actoreæ Parte Citatæ Lunam ad Judicium edictam ad Ipse
citationem Actoreæ Partis Parte citatæ datet Concedit de Citationem
Inquisitionis Super contenta Protestationis & Citationis Partis
actoreæ in Sequq Judicijs decenda &c.

Fran̄s Petrus Dobrski Act̄ et Alij contra Fran̄m Dobrski Citat
Actorea per S. Paulum Zoł Burski Pol Ploc Imperium Plenipotentem
Citat per S. Valentinum Brodzyński Burgraliem Castri Ploc Coram
Judicio presq Comparen etc Judicium Decidendo Citationem

Partes actorea Sartę Citta Luem ad Judicium ditam ad repor-
tionem Comparcy a D. Matthia Dobrski cui quo Causae Lua
Majoris Importantiae in Judicijs Tribunal Pri Romanic attenta
cida dat & Concedit Dilationem Mayoris cidę Citto qualitercalo
cijs Documentis probare in Legueq Judicijs Tenebit Vet Cum
Comparcy Causa praesens Usque Intervalli de Pri Lis pendita.

Inscus Cranowski Actor et Alij contra M Kowalewskie Citas
Actorea per D. Paulum Cornowski Suo et aliorum ad mem
citta per D. Paulum Zobrowski Burgraliorum Pley Coram Judicio
praesey Comparcy etc Judicium Decidendo Inmeis Partis citis Li
gudem Partes Inquisitorias Suas in Judicio praesey Duxerunt
Juvinde Judicium Decernit Quatenus Partes Inquisitorias suas
peragant Juramenti Landem Lis pendentia reportitionis Inquisitorias
ad reportitionem Comparentis a D. Alberto Cervalcas Lis Citto exqui
Causas Suas majoris Importantiae in Judicijs Tribunal Pri Romanis
attentas eida dat & Concedit Dilationem Mayoris eidę Citto qua
cijs Documentis literalibus probare teneatur
et Cum Comparcy Causa praesens Usque Intervalli de Pri Lis pendita

Inscus Hilarius Draminski Actor et Alij contra Inscum Albertum
Szymoniewski Citatum et Alios
Actor et Citatus primo Citta Lis pendente actorea per D. Albertum Simonie
wski Suo et aliorum ad Sedes mei primo Termini Judicio praesey Compa
rey et Lecem Judicium Controversey Quaerendum Partium Intervenis
in Judicium Lucem Judicii ex Laudato Judicium Decidendo Cita
tionem Partis actorea Partę Citte Terminum ad Judicium citatum
affectantibus Partibus nec Partium Loci et Juris Dominum Dominum
Lotkowski et Valentini Burgraliorum Castri Pleck ad ho
ram Dominum magna ad invenit Cui D. Burgralij Comissabre
tia non obstante Coptato tempore praeria de Adventu sui Impedi
ve faciendo avisationem Partium Lucrum conducendi
Judicium Importationem Documentorum Causae Partium assicertum
Lum narum declarabunt Juramenta exigient Inquisitio
res Lis necessitas postulavit exigient, Partes in omnibus
& Singulis pretensionibus pro exigentia Negotij finaliter nihil in actum
& Processualium deducunt decident et moderabunt Lucidi Judicabit decidet et mode
raliter Cujus vel quorum Decisioni Partes parere et quie
scere Sub Poena Banitionis illo in Judicio per Partes contra
veniey publicanda debeant et tenebuntur. Lucta Poena
Trium Marcarum Polonicalium Partis per Partem Sempe
randa Judicio Ostendendi sui tanti praedii Pleis Solvenda.
Actum Coram uno D. Burgralio

Inscus Valentinus Lotkowski Burgravius Civ Pleck contra
Dirzgielewski Citatum
Actor primo Citta per D. Stanislaum Kolczynski Coram Judicio
praesey

prses & comparcy & lecem Judicium Deq
dendo litaliden Partis altera Partis Actricis Summ ad Judicium ddis
ad affectationem Partium utrarumq essed dat & Denedict Dilatio
nem Inquisitionis super Contents & Protestationis & Litteris Partis
actricis ad Sequenq Judicij &mendq &c

M.cus Ubysz Subjudex Terrestris Pscen Acts et Atj. contra Simonem Kotkowczenski Citatum et Alios.

Actrix per S. Adamum Miłdowiecki Cameracium Procd Pbed. Citatio
Intercepe & Simonis Kotkowczenski per S. Paulum Dobrzeniecki Burgra
bium Castri Vcz pro Interesse S. Pauli Dobrzeniecki per S. Paulum Bru
dzynski Bailiv Vcz coram Judicio prsez Comparcy & Judicium deuden
do litaliden Partes actrix citato Partis Summ ad Judicium ddis ad affe
ctationem Partis citatse eadem dat & Quod dt Dilatio nem mentionat
Causam prsentem Informentur in Sequenq Judicij prosequere &c

Comparc. Mcus Kuczkowski Notarij Crcen Bobrownicen ad et alj
cum Ignoto Smolenskie Ad et alios

Actrix Fiscalis et ad actoratum Infidelis Herez & ejusdem noviter ex reiectione
citatse per S. Paulum Dobrzeniecki Burgrabium Vcz ad pro Interesse
MM Kuczkowskich Juniorum Notarior Castri Bobrownicen Citatis &c.
Franciscus & Joannes Smolensy patr Judicium et per reiectionem
actor Herez & ejusdem noviter Jacobum Vcz pater pro Interesse Jac
cphorum olim M. Francisci Zakrzewskie Venatorum Zawrzenen per
D. Matthiam Mazowiecki. Coram Judicio prsez Comparcy
& lecem Judicium Controversiis Quarum Partium Controversijs
& earum Judicijs Causis Judicio ex audita Judicium Deudendo lita
tionem Partes actrix Partis citatse & Causam ad Judicium dilatan
dum Habentibus se Dd Smolenskie prout nihil quidquam sum
me a M. M Zakrzewskie Venatoribus Zawrzenen pertenuerunt
& ipsi Jus applicaverunt quinimo contendendo Infidelis
Judex pro Salamonowicz mercimonijs ad mandatum coronæ MM Zakrzewskich
Venatorum ex quaverunt & ideo non tenentur ad Solutionem
Summæ neq Calculandum, ad meliorem Informationem
decernit Judicium Quatenus Dd Smolensky Kotkowczenski
pta Exhibeant & edant Libros publicos ad promouendum per
mente Without Juramento Prætenderunt Illos Franciscus & Jo
annes Smolensky Juramento Libros eorum coram Dd Smolenskie
a Parte & Impetitione Actrici fuit & invenitur D. Quantum
Debebat Solutio nem Summæ Quadringentorum sexaginta Flo
rie 22 Januj 1761 anno Exhibitum manuali Infidelis Judicis
Salamonowicz per M. Franciscum Zakrzewski Venatorum
Zawrzenen facendo Calculum ad Solvendam a recepta peryp
prætensa nec non alteriora Summa Quingentorum Ingruto
quinque Zyphon & pro parum quinque ad regestra venatum
mercimoniarum ejusdem MM Zakrzewskium debita decernit Ju
dicium Quatenus tam realitatem recensiti Exhibiti quando

gestorum comprobet Rotha in Statuto descripta in Brzeznica
Lii Plocie Leta ad rodole Primstanti attentante Parte. Et Quoniam
Fidelis Herz Salamonicis Juramentum Rotha in Statuto Rui
descripta Libi ~~Primpta~~ deprompta Super realitem Scripti et le-
gestrorum prestitit Prunde Judicium cum Infidelem Judeum
Salamonicis Latissime arbitrarier et attento recensito Jura-
mento Decernit Judicium Quatenus Rfsi Lucas Lowsky citati
emendando pro Quem Ei Adversalitatis pro pro porcanis Summas Lu
pras eras primam Quadrigento nem Exaginta Quatuor alteram
Trigentorum Trigesimo Quinque Zeng et proponem quelibet Jura-
mento existas Coram Officio et dicti presby ni et profratrum
Festa nativitatis S. Joannis Baptiste Anno Currente abgano
Lis Defrigijs Juris et intellaldnibus Lucta Pena Trium Mercal
Polony Parti Parte Cum Summa Judicio Lio. vero Primstanti
Lab Pena Bannitionis et Registro Panalium publicanda Ba
ni Capione cum Personam Renolventis Lubrequenda Solvend
et ad manus ~~et~~ quietaldinem actoris emumbent. Idq Lab Pena
Bannitionis in proximis et proximis Judicijs Lijs post
Contra vendinem ad Casu non Solutionis Summarum
Lapraescriptarum abgq quavis dilatione publicanda
Decretum pro tribunali Lijsren.

Ad Lucas Malewski Vice Notarius Cracy Florem actor et alij cum Nicolao
cobum Leszczynski citat et alios
Citatorio per S. Lucam Malewski hujus Notarium Cracoviensem actor Nicolaus et
alios cum actis Pro tribunali Lijsren Judicio presby Comparuit et Secum
Judicium Contradictorium Quarum Partium Contradictorijs in Judicio
rum Summa Judicialis ad audiendum Judicium Decidendo Citatorium
lectorum et Partis Partis Petita Lecturam ad Judicium et datum Judicium
necessarium Comparationem Compositionem Partium Licet
Infidelis Judex actor et Nicolaus Leszczynski citati pro Legum
Judicijs ad Sufficientiam non Informalitatem Judicij Lijs adv
venit Ad.

Ad actor cum Infidelem Judeum Hayzyk Smulowicz Taberna Pr
krepa Arendatorem citat et alios
Citatorio Pontio Pandem iterum post Decretum Similis Bannitionis
prout pro Lenipli rezestio continetur ad quam pergendum
Executionem additur S. Bzezniciensis loci presby quorum
pergat Justa processum. Publicatum.

Ad actor cum Honestum Mathiam Brzeski Civitatorem citat
Citatorio Pontio Pandem Similis Bannitionis cum Similis additione
ut Supra.

Publicatum

Scribentus

Per illustris Rdmus Stachocki Canonicus Cathedr Plocen Actr et alij Cont
Joan Kowalewski et alios Citat

Actor ptus Citta pro Interesse Dd. Alberti et Francisci Kowalewskich per S. Josephum Lodowski Inscriptum Plenipotentem pro Interesse Reliquorum Actorum per S. Antonium Lettowski Burgalsem Scriptum Plen Inscriptum Plenipotentem Coram Judicio presq comparen et secum Judite Contradicente Quarum Partium instante desiit in Judicium et suum Judicii exauditis Reum Partem audiendo et Partem Actricem de Jure et sententiando dixit pro equanimitate pro prorogando respondendo actione admittenda Partibus respondere mandat pro prorogando respondendo Judicium Decidendo citationem Partis citatae Partis Actricis Quem adspiciunt citari ad effectualiter comparendum a reliquis actricibus dat et Comedit ejs ad Dilationem ad munimentum in Sequenz Judicij proludendo Et Causam prosequendum.

Idem actor et alij Contra Mi. Karpi Capitaneum Lauskrzeny alios et alios Actor ptus Laudem Iteram post aretrum Limitationis indemnatio mutuo in Simplicis Regesto Continetur cum additione Equitum Borowskij loci mensq ejusdem quam pergat ad finita proclamum. Publicatum.

Procurator Adamus Kobaczenski Actr et alij Contra Josum Karnowski Citat et alios Literca per S. Adamum Kobaczynski Scu et alios acto de mense Citta pro Interesse Dni Matthiae Karnowski per cuius Procuratorem coram Judicio presq comparen et secum Judite Contradicente Quarum Partium Controversij in Judicium et suum Judicii exauditis Judicium decidendo Quem Decretum Judicij Partibus alias edauere consuevit et Duo in Judicio citabat reponere Instantem et mandat et quoniam reproducerent ad Lectionem coram eo et Scrutinio rem condescendit ex quibus lectis Quoniam Officium primum deducitur Labinicum Bartholomeum Inscriptum de Bonis Predictis ad Bona Stanowneby spectantibus equum Bonum Matthiae Karnowski actr tempore nuptiarum Filiae ejs et Matthiae de nocte abstulisse et canes equum pro mundinis ad oppidum Biebrka adduxisse et Boves equum pro eo et deinde equum pro altero equo permutasse In commutatione vero ad Bona Predicta dominum Luam adequatasse, Sumpta vero notitia a Subditis de Bonis Dominij de facto premissa equa Jocum Kowalski Capitaneum Actricem non rebere ad administrandum de excepta dicta Bona Bartholomej Inscripta per Justitiam non requisitasse per Literas patentes Actricis Capitaneum Actricem ad Bona Predicta cum Literis advenisse de eoq L. Bartholomeo Inscripto primo Juvertigationem de obiecto ad post de negante et contradicente primitus obiecto cum Juramento Castigando administrationem in facie fecisse, ea stante L. Bartholomeo Inscripto Castigatum publice de facto et premissam est Confessum ejs absenta ejs confessione per S. Kowalski cum S. Kowalski ut Procuratorem Actricis ut foret contradicente et per S. Karnowski attendatur Receptionem ejs primitus difficultatem in post altero relectum Juramento ejs et Informationem realiter subsequendam in fine equa citatum conformando se Informationi eius et L. Inscripto de existentia equa facta circa equam dedisse, hoc in actu Procuratoris Karnowski.

pileum de Capite in terram cecidisse, eoq Casu equam cum eodem
Laboriosa Praegeda aufugisse et praedictum Laboriosum Praegeda
Lethaliter in Caput convulnerasse, convulneratum in Curru procura
rem ad Bona Dturniewo Domum q. S. Sarnowski advexisse et Ibi
In Crastino aliquot horis Clauso Sermone ad dispositionem Sacrae
Eucharistiae Susceptionem ab Invitato Sacerdote non valentem obi
et post obitum ejus in Cemeterio Ecclesiae Rogotworsiensis sepelijs
ad extremum eundem in vita furem publicum extitisse, his ea pre
missis Circumstantijs eiusdem Laboriosum Bartholomaeum Praeg
da uti furem publicum Invindicabile Caput Judicium praesens
Sententiat et Supraserum Gnosum Sarnowski Actum Imm
nem et Liberum facit et pronuntiat A Causa praesens. Scrutinio
vero praesens in Judicio reposita denuo obsigillando et in Sequestro
Cancellariae Conservanda declarat.

Idem actor et alij Contra S.S. Zochowskie Actor et Actor
Actorea ut Supra Citta per S. Laurentium Zochowski Suo et aliorum
Actorum imo pnaliter Eadem Judicio praesens Comparens et Secum
Judiciter Controversens Quarum Partium Controversijs in Judicium
Suum Inductis ex Auditis Judicium Decidendo Unum Partis actoreae
Decernit Judicium Quatenus Partes Inquisitiones Suas sibi Decreta
Judicij Sui hac in Causa in ante actis Judicijs educi Concessas tolo reponant Instanta
nec et Liquidem reposuerunt ad Lectionem earundem Condescendit qui
bus lectis Quoniam pretensiones et violentiae ex fundo Controverso
Bonorum Starowzeby et Bonorum Sdomkowo pullulantes esse
deducuntur Proinde Causam eandem Virtute legis de fundis Con
troversijs Sancitae non subesse Judicio Suo Sententiat sed eandem
ad forum Competens proprij Territorij remittendam censet Con
servando ejusdem Partibus Unum Comparendi paratum Peremp
torium. Inquisitiones autem praesens in Judicio repositas
et reseratas Sigillo loci praesens denuo obsigillandas et in Seques
tro Cancellariae Conservandas arbitratur, ad requisitionem
Partium praecia officij quietatione extradendas determinat.

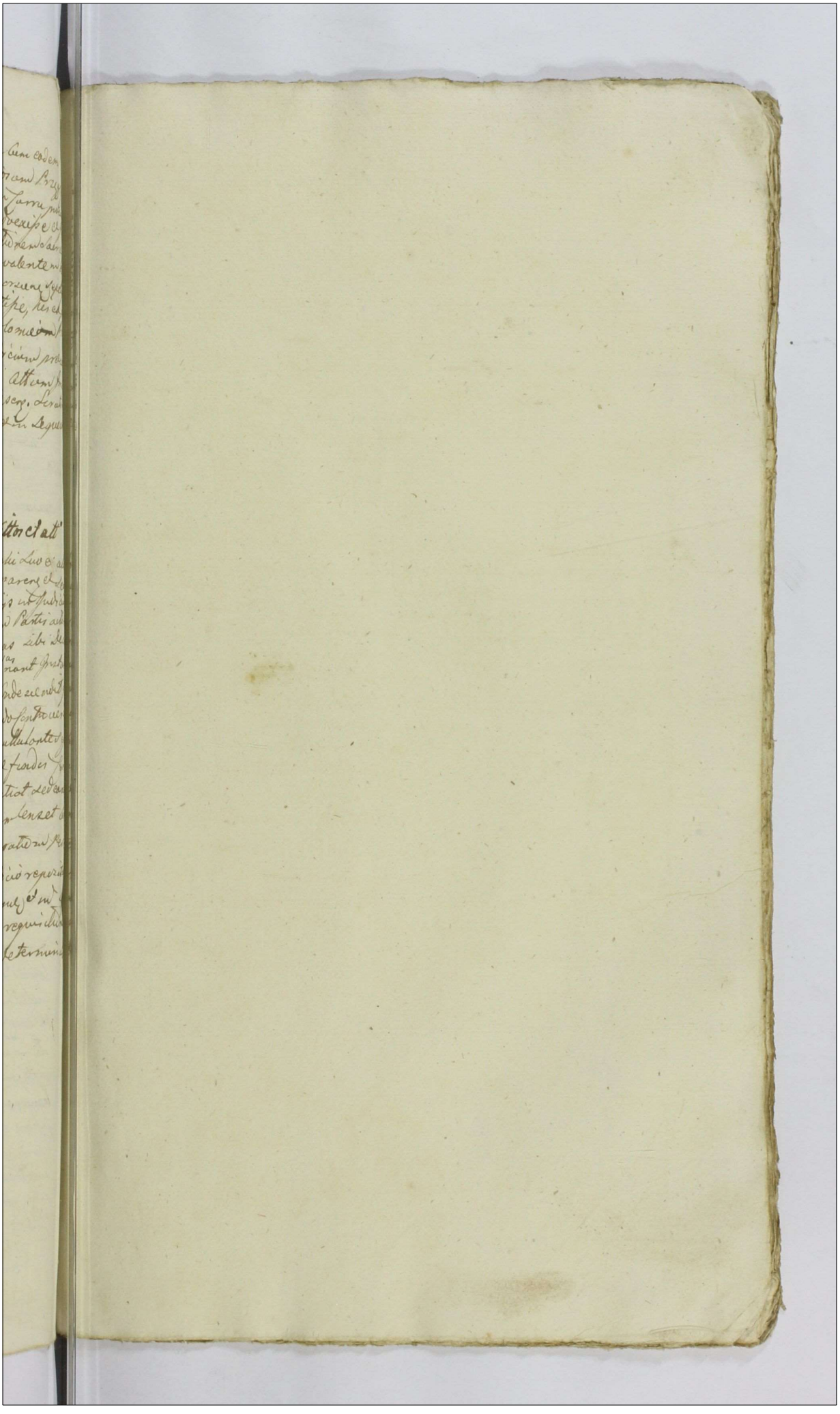

Actum in Castro Plocz in Trnis Quarterarum Causarumque Officij ac exemptionum Festi Nativitatis Sancti Joannis Baptistæ Judicijs Castrenz Capitaneq Plocz Igmē In Diem Sabbathi Judentibus Feria Secunda Ante Festum Sancta Margarethæ Virginis et Martyris proxima anno Domini 1765to. Coram WM. Stanislao a Dzieciewo Dzieciewski Vexillifero et Vicecapitaneo ac Josepho in Zielona Zielinski Notario Castri Plocz Officialibus.

Inter M. Antonium Leszczynski Sabdapiferum pnte et Elisabannam de Jaxa Jaxowska olim S. Joannis Stanislai Jaxa relictam Sororem Vduam per S. Valentinum Zabłocki Vduum Plocz ad Coram Judicio prasentz Comparentz et Secum Judiciter Contro vertentz Quarum Partium Contro versijs in Judicium Secum Inductis exactis Judicijs Computata Solutione Majoris per Comparatam Partis Citatæ indebite uti in Facie extradationis affectata Partibus experiri mandat. In experimento Deinceps "Partium" "Jurium" "Actorum" "Testium" et Contentis Docuit Swaegrantes In Sno executione Suspensa tantisper resolutione Competentis actionis et actionis necnon ejus Statutorum in Volentini in Bonis sitos Commorantis Judicium presens adivenit Decernendo Quatenus Pars citata Coram Laudatum pro qua res conveniter prosequendi Judicijs pro Informatione Judicij pibatus R. Movit Sarpsit ad Judicia Tribunalia Sni Petitorij, non ad mensa Protestatur Judicium Coram Parte reputetur.

Inter M. Stephanum Nowicz Enisferum Ciechanz pnte M. Antonium Zielinski Subdapiferum Zawkrzen et ejusdem Consortem ac reliquos Actor per S. Bartholomeum Gorski Vduum Plocz Coram Judicio prasentz Comparentz et Secum Judiciter Contro vertentz Quarum Partium Contro versijs in Judicium Secum Inductis exactis Judicijs decidendo Citationem Partis actoreæ Parte citate Secum ad Judicium editam Decernit Judicium Suspensa resolutione negotij principalis Comportet Pars citata Licet M. Zielinski Subdapifer Zawkrzen Completationem pro qua res vertitur pro sequenz Judicijs Pro M. Paulum Nowicz Pincernam Pnarenen Judicijs prasentz

" negotij Actor Expunde

Inter MM. Chetlanczie Comitzes ad per M. Stephanum Nowicz Enisferum Terra Ciechanz Plenipotentem Procuratorem. MM. Stanislaum Lozinski Dapiferum Novogrodz Actorem pnte MM. Josephum Sacerdotem olim M. Michaelis Nozarewski Judicis Mis Ostrozen Actoris negotij et actores Expanda per MM. Josephum Nozarewski Dapiferum et Paulum Nowicz Pincernum Pnarenen Terra Ciechanz Suos et aliorum Actorum nominibus Coram Judicio prasentz Comparentz et Secum Judiciter Contro vertentz qua Sum Partium Contro versijs in Judicium Secum Inductis Auditis Ad objectas Indemnitatis Scedulas In Trnis Commemoratis Actoribus Zawkrzen in Presentiarum P. Exceptis Invocavit Quadragesimalem 1757mo. anno. Et Porta M.

Lamin

acta Infcion Feria Tertia post Festum Sancti Stanislai Martyris
1763 Inter cosas mm. Dominus abuna et Dd. Josephus Borowiecki
Franciscus Rybowski Thomas Zakrzewski tutor suos pros.
Thomas Zakrzewski ac alios parte ab altera cum in causa adi-
tatione mm. Chelstowskii Civitatem ac aliorum Creditorum
Rosarea anorum prolatum [illegible] in ordine potioritatis super
et vigore ejus Decreti assignatis Condescensionis oblatum
Decreti Condescensorialis Feria 4ta post Dnicam Jubilate inter
hasce partes ac alios Creditores in Decreto coad. ea propos in anno
1763tio Lubrecenti Quo mediante obstantes [illegible] Manifestatione et
Trino in tuitu Condictaminis Interspiri Remissio Causa ad Judi
cia Tribunalis Civ Petricoviensis delat Decret Sechan Feria quarta
post Dnicam Cantate 1763tio ab factum per M. Pincernam [illegible]
Pincerna reponendo, Tancuq Causam ex promissivis ra
tionibus presenti in Judicio non posse promoviri Inferentis,
quinimo promissa Causa ad Judicia Tribunalitia Civ Petri co-
viense Remissio rem affectantis, Judicatis ex auditis Judicium
Decidendo Statuendum Partes actoreas Partis Citatae Quem ad Judi
cium citatum Siquidem hoc in Causa Decretum Remissionis ad
Judicia Tribunalitia Civ Petricoviensis Supra de acta annotatum Interspirit.
Quinde Judicium presens ad diei dictationem Causae praesentis
Superscdit Causam profinali Diei dictatione ad locum Judicii
um Tribunalis Civ Petricoviensis remittit Observando ejusdem Par
tibus actoreis Primum Comparendi peremptorium.

Inter M. Stephanum Borowiecki Pincernam Cracoviensem Cichanensem
pinatis M. Paulum Borowiecki Pincernam Brasnensem ex parte
Judicio presens Comparens Ad objectas a latere Pincernae in
Judicijs Tribunalis Civ Petricoviensis primum quidem ex parte
M. Alberti Luthowski Subdapifer Rubiowiecensis ac alios ad Feria
Sexta postridie Festi Sanctarum Undecem Millia Virginum
respecta non solutionis quinquentarum Marcarum Polon in vim pac
talitatis 1762do ab adjudicata Altaries vero Stiae Pste post
D. Reminiscere 1763tio ab ex parte Lucae Pogorzelski M. Alberti
Luthowski respecta Decreti Tribunalis Civ Petricoviensis conformiter
cum protocollo et portationis et traditionis disponere cum ejusdem
acta porrecta exhibitionis super quo M. Borowiecki Confessor
Cichan obtenta et publicata Veneris cum M. Stephanus Borowiecki
asseri de loco standi Confes. non posse rationibus in Judicio praesen
reperiri constituere sibi locum standi arbitratus Tandem tabulis
revisionis judicij sui Decernit Quatenus M. Stephanus Borowiecki
asseri Confessor Cichan [illegible] penam quadruplicem quatuordecem
Marcarum Polonicalium M. Paulo Borowiecki Pincernae Brasnensi
objicienti [illegible] Parti Judicio vero per medium in instanti
solvat de qua Pena Banitionis ex Regestro Banitorum Relicen
et habere locum standi M. Confessor Cichan sententiat Partibus nec
tium Intervenire mandat In Intervenitione negotij Judicium Tandem

Stefanelli

adutationem Partis adtrce Parti Citte Leuem ad Judicium citan
Stat quidem M. Rosicrucius Enrifer Cechus pro [illegible] Lab
non nullorum modo violento [illegible] non nullor
tempore nocturno ex aula M. Enrifer Cicha eiusdem Leuem
ad Judicium M. Paulum Rosicrucii Pincernam Praseny conven
Venem quoniam M. Pincerna Praseny decretum condemna
sionale in fundo Bonorum Reddere inter Partes Feria quarta
port Dominicam condictus Pasche anni Currens per Ed. Com
nium Emolumenti Capellam Leonis Cameratis Enrifer Zaus
Zaubareny in Mtava
cum presenti vigore Decretationis Enrifer Zaubareny in Mtava
lem presentis regula extraditionis Lubertenem si probatis
lem Causam Labor de mandando exportati probatum per
obstantes ad acta Curie Plov in Mtava Feria Sexta in Vigil
Festi Apostolorum Petri et Pauli Apostolorum ad presens porre
ctum duo nimirum obstantibus Manifestatione et Primo lo
Partem et Judicium Petrum Zaubareny in Mo condemnatione
reponitis Remissionis Causa cum dicto effectu ad Judicia Pri
Emi Petitorii Interapit reponit et Causa presens Remis
nem Causa ad Judicia Principalis Emi Petitorii Principal
cia Decreti Remissionis presenti in Judicio Exhibit et fir
ter effugitat Proinde Judicium officij presens non intrando
in resolutionem presentis regule in Decreto recensito Pri
Zaubareny opposita Causam pene cum dicto effectu ad Ju
Mbenalis Emi Petitorii remittendam censet et Primo
Partibus utris peremptorium Consensus.

Inter eosdem ads Partes M. Paulum Rosicrucium Pincernam Praseny Ads
pte Quam Judicio presens comparens et secum Judicium Exhibens
Quorum Petitum Contradictis in Judicium Suum productis ex audi
Judiciorum Penes Partem adversam docere Partem Citatam de Jure et
lenter et quoniam non docet liber M. Pincerna Praseny ad pro
cens a Mo pronuntiatur

Inter M. Stephanum Rosicrucium Enrifer Cechum ads pte
S. Albertum Slivarski Bl Cicha per S. Adamum Dezmity
Bl Plov ads Cast Cicha presentem Plenipotentiarium Penes Partem ad
docere Partem [illegible] docere de Jure et Citatis Dominis prosequa
Jorum Ignio delatato Partibus in Causa presens providere manda
Et quibusdam Comparens S. Alberti Slivarski Burgrabij Castri Cic
port Minutum Causa experimentum temerarie recedit et Cau
Principalem Condemnare permittit Proinde Loco Causa Ads
Slivarski Castri Cicha decernit ac Condemnatis Videlicet Jud
Pecoram Leribus Rubi descriptorum cum additione per ea cen
Jri Burgrabij Cujus vis loci presens quam pergat presta

Publicatum

Inter M. Rosalium de Zorawski M. Ignatij Stephani Colonelli C
citus Emi Bonifrie Procuratoris Prosequentis M. Stephani Rosi
crucii Consulis Cicha amicis Sanguine penes [illegible] matrem M
Franciscum Zorawski Enrifer am Petrum Zaubareny ads pte
Coram Judicio presens comparens et secum Judicium contradicente

Leuem

Quarum Partium controversiis et quidem actrice provisionem a summe quindecim millium florenorum Polonicalium ligore inscriptionis coram acte Curatoribus in positione articulorum ejus Mlawae Feria secunda post Dominicam Laetare anno currente 1763tio per M. Franciscum Zawacki Inscriptum Curatorem actricis actum M. Rosalie Zawacka M. Ignatij Stefens consorte Lorginis in Bonis omnibus paternis et maternis ejusdem Disponentis ultimarum piae memoriae M. Joannis Zawacki Curatoris fori Zawkeneren Parentis Partium assignatae simpliciter debito inscripta, cum Renovationis et Margarethanam restitutionem pretendente citato vero citatorum Curatore non nisi resolutionem Summae ejus provisionali ejusdem. Dominorum praesens in judicio reproducunt infensis expropriarum obstando Decantatem suis exposcendo judicatis examinatis Decidendo primum Porro actor Parti citatae Curatori ad judicium actum Quando quidem deductis M. Ignatium Stefens plantum actricis citeni ejus die 30 Maj in Glacie anno currente datuatis ad M. actum simplicis ni actoris Curatoris Lubtrotta judicium Feria quinta ante Festum Sanctae Margarethae anno praesenti ingrossatis ad bona M. consorte Sua non cohabitasse et ex hac circumstantia ex provisione Summa recepta quindecim florenorum Polonicalium M. actrici consorte sue nunc et in post ad vitam actum et mutuam Sui habitationem praecendo septingenta quinquaginta florenorum disponisse, M. vero actum Manifestationes bonis et quidem primum Feria sexta in Octava Festi Sanctorum Petri et Pauli apostolorum anno currente per M. actricem in assistentia Judicis Zawacki amici sui Sanguine vicini cum M. Mantonio actum Fratrem secundum praefatum mantum esse non ad hibiti modi ad vitam et amictum M. actricis in orphanitate relicta Provisionis Summa dotalis pecuniatibus, ac Renovirum et margarethanam in conservatione existantium non restitutionis, Actorum coram acte Curatore in Mlawa uno eodemque acte et anno per eundem M. actum de non facta requisitione per M. Mantonum ac non suppeditatione victus et amictus M. actricis ex cura et solicitudine Sua Vitae commoram non habita actione M. Stefens manti cum M. actrice, exinde impossibilitate solutionis provisionis non nisi praecedente resolutionis Curatoris reposcit Provinde judicium praesens attenta M. Stephens manti cum M. actrice consorte ac non suppeditatione victus et amictus ex debito conjugali Decernat judicium Curatorem M. actricis Provisionem Summae dotalis praefatae ab actu ultimae quietationis ad manus et quietationis non officio actricis coram acte Curatore in et pro Feria secunda post Festum Sanctae Petri in Vincula abrogatoriis de Feriis Feriis Sub Poena Banitionis circa manifestationem in actu contravenditionis faciendam publicandae solvat et realiter exponere Si hujusmodi casu provisionem officium actricem Subscriptum amicis ad sufficientem victus et amictus M. actricis per M. Stefens mantum provisionem seu certantidem constituendam spectare debere declarat. Quo vero spectat restitutionem Renovirum et margarethanam quondam quidem ad Renovirum et margarethae sine Subscriptum recompensationem summae pro eis in Bonis mundi et liberis locatione provisa restituere non valent Quamobrem judicium non posse coremus Renovirum et margarethanam restitutionem ad praesens

per M. actricem prætendere arbitrater Lecta Causa Diem Mercurii Colonica Parte Licentiona Judicio suo vel Testem cui stante præsentia Solucendo decreti præsentis. Et quoniam M. Actor Provisionem in Summa Mille quingentorum flor Polon per Annis Mense actrici Instantanee persolvit Swinde M. Actor de persolvta eadem provisione ad Virginem et Mart Joan Baptistæ annitentem proxime certitati quietanz Liber Inter L. Antonium Zawacki et Cunegundam de Krasnewskie Jurien Coniuges per mantum suo et Consortes Suos me pntr et L. Andream Mroweski et Mariannam Nowarka Jurien Conjuges per L. Paulum Dankii Actores Coram Judicio presentes Compareg etc Judicium Decedens Citatis non Partis actorea Parte Citta Suum ad Judicium editum dat et edidit ad affectationem Partis actoreæ Parte citatæ Super contentatis Testationis et Protestationis actoreæ Partis in Sequelz Judicij Dilationis Inquisitionis eduendæ

Inter cæteras L. Antonium Zawacki ad pntr et L. Marianna de Kapros olim L. Leonardi Zglenicki relictam Urbanam Franciscam Albertam Cristinam Zglenickie Virginem Innuptam Zglenickie Actor per L. Valentinum Zostowski Sobr Coram Judicio prez Compareg etc Judicium Decedens Citatis non Partis actoreæ Parte citta Suum ad Judicium editum dat et edidit ad affectationem Partis actoreæ Partis citatæ Super contentatis Citationis et Protestationis Dilationis Inquisitionis in Sequelz Judicij eduendæ

Inter cæteras Andream Michaelem Zawacki Canonicum Cathedr Plocen per M. Stephanum Rosiszewski Curionem Lecicen et Rep uxor ac Successores olim L. Stephani Malewski Actor per L. Antonium Wyrzykowski Martum Consortes ac Prigniones Suos nine pnalites Successores coræ Judicez per L. Antonicz Malewski Camerarium Terræ Zawichostensem Judicium prez Compareg etc Judicium Decedendo Citationem Partis actoreæ Parte citta Suum ad Judicium editum Dominus Judicium Quatenus Verthestis Andreas Canonicus Actor Suum Quatuor millium Zlphon Bona Licitelewo modo obligatorio Decreto Pondustis Rice in Bonis Pena quinta ante Festum Sanctæ Margarethæ Virginis et Martyris 1727. ad per officium Castri Creditores ad eadem Bona Licitelewo pertinentes sito pro liquidandum et Valentino Malewski adjudicatum, Subscriptis Patris ejus in Personam olim L. Stephani Malewski Filij devolutam Successores ejus rite et Lyme Convenere in Vigilia Festi Nativitatis Sanctæ Joannis Baptistæ in anno ventur 1766to proxime Imminez ejsd Successoribus præsia Locationes Lemmed in Bonis mobilibus et liberis providenda Solvat et realiter Convenerit Sub Pena Banitionis loca manifestationem Coram actis Officij Judicij Faciendam publicandam Nihilominus respectu prætensionis Lemmed vacuitia obnoxij necessariam Condescensionem ad faciendam Bonorum Licitelewo Judicij sui advenit Quod Judicium absentia non obstante Pena Lecenda post Festum Beatæ Mariæ de Portiuncula anno præsenti proxime Imminez mutuo Lemptu conducendam Condescenderam Comportationem Documentum præsio Juramentor per Partem Comportanz præstando Imingen

Solutionem

Lubidiren Summar que et quante ex Comporatis ultra scripta
scriptam Summam nunc adjudicato determinabit Satisfactionem
omnimodam Lei et aquo Competent Judicato declarabit Lectas
& mutuas pretensiones Partium utriusq; pro exigentia Legis Pronunc et petita
nihil in actum et Resolutum Relinquendo discutiet Juramenta pro opo
tunitate negotij exigiet Proprios Actores finaliter
diet Causam vel Rationem decidet et decernet et modum debitas Legis de
cisioni Partes utriq; parere et equiescere illo in Pno debebant et
Unebantur Dr. Rob. Pand Bandinius Jn Prno Condescensionis Leger
Parte Contravenente Quam M. Judex condescensum publicando
Lucta Pena Prienq; Marcarum Polonicalis Parti per Partem Compen
sanda Judicio non Tollendo in instanti petita pro expressa pens
per Partem utriusq; Solvenda.

Inter M. Stanislaum Dominici Dapifer Rem Novogrodz Dnum tum R. Albertum
Stanislai Famulum actores ptr M. Paulum Rosci recordi Procuratorem
Suam Querelleiha et alios Acta per cum Lecta ad alios Acta inserta
Quam Judicio presens Comparens et Rem Judicem Contradictor quam
Partium Contradictis Jn Judicium Rem Judicem ex audita Judicium Decidendo
Addatio non Ritu actoreo Parte Citata Luem ad Judicium citatum
Quando quidem Causa presens respectu exceptionis de Bonis harum
rum per M. actorem Parte Citata objecta in Judicijs ordinarijs Captura
tibus in Radicq; ventilabatur Decretum Dilationis Infirmitatis
M. Rosci recordi Procuratoris Quem Pro Parte in Judicio interes
sit Cui Pars adversa Satisfactionem effugitat Cum tamen Causas
Jn Judicio Capturali agitatas non determinatas Jn Judicio Tribunalis
Regni Legem Impositivo Concludendas Disponunt Judicium Judicium
presens Rem ex motivis Radicem Causam ad Judicia Tribunalis Regni
Petricovien remittendam censet provet remittit et Primum Judicium
Partibus utriusq; peratum peremptorium Comparendi Conservato
Rem Rem exequendo pt Dnicam Exaudi 1764to anno Inter Negotiorum
Partes

Inter Illustrissimum ac Reverendissimum Dominum Casimirum Sołtyk Episcopum Cracovien Olalicen
Suffraganeum et Officialem Generalem Vicarium Archidiaconum Kijoviensem et Sandecen
per S. Valentinum Sołtyk Archidiaconum Plenipotentem et S. Jacobum
Lasocki Actum per S. Paulum Sołtyk Archidiaconum Plenipotentem Actorem et Actores.
FF. Franciscum et Theophilum Bizinien Procuratores Lasocki per.
FF. Franciscum Lasocki Suo et Fratrum Suorum Nomine Actum Coram Judicio pre
sens Comparens et Rem Judicem Contradictor Quarum Partium Contra
dictis Jn Judicium Rem Judicem ex audita Judicium Decidendo Lata
tiones Partium utriusq; sibi adinicem Rem ad Judicium edita
Decernit Judicium Dominus Andreas Lector Summon
quindecim Millionum Florenorum Polonicalium per Actorem S. Ex. Dnum Lieraldum Lasocki
S. Jacobi Lasocki Consorti Matris Actoreum Acta et Actum Pena quinta
ante Festum Nativitatis Mariae Magdalenae 1759 ad Insinuata Acta Lata
S. de Lieraldowskie Lasocka Matris Rem Actum Lasocki
Fratrum Suorum Actorum Jure naturae Generum Conventum Sancti Benedicti ad Fon
tes ex Summa majori Quindecim Millionum Sexcentorum quadraginta
novem florenorum et grossorum quatuordecim Polonicalium ex Bonis Hereditariis pro
fectitiis de Jure ad Fratrum Jacobum Lasocki Parentem in Personam
S. Francisci Lasocki Filij Actis officij prae Sub Acta Sabbathi in Vigilia
Festi Nativitatis S. Joannis Baptistae Currentis missis.

Inter S. Gregorium Pniewski actorem et citatum
Cechan et Simul et alteram per S. Antonium Malecki Camera-
rium Primo Zaorskey Pinnen. Plenipotentem Primi Judicij
Comparentem Judicium Deducto citationem Partium
ad Judicium vitam recessum et Sententiam
Pro fundum Bonorum Nicho Pino Suspensa Decisione Solutionis
Sessione Ld. Bartholomej Sconkowski et Joannes Jarnowski Burgm.
Civium Patrie Plocz Capitulariter prefixa cessatione Partium citra
rem Competit. Judicium Ld. Borgrabij Civitatis abentia non
obstante mutuo Pactorum Lempte Conducti Condescensum Compor
tationem Contractus Venturi Inter Partes Inventarij Status
Bonorum Consensi Juramenti et quid Comportabit Status Bonor
cum Inventario Status Bonor. Consensio Confrontabunt de desola-
tione aut reparatione dependitis aut Cautis Premissis Civibus
Inquirent et ea Circa Laboratum Investigabant Solutionem
Summarum Cui et a quo competent probient Juramenta pro
portionalitate negotij exigunt Inquisitiones et necessitas postula-
vent expedient Cautiones et mutuas pretensiones ex tenuta dictor
Bonorum emanatas pleni tractatum et Jure solutum relinquendo
Judicium decident et male valentes seu decidet Judex et male
valetur Cujus vel quorum Decisioni Partes stare parere et acquie
scere ac Judicatum pati debebunt et tenebuntur Judex Lublinen
Banitionis Illo in Primo Loco per Partes Contravenientes Mille Grosso
num Ld. Borgrabio Condescensum publicanda. Quota Pena Primo
Marcarum Polonicalium Partes per Partes Compensanda Judicio vero
totidem Instanti Lab Pena Banitionis et Restat Penalium
publicanda Solvendo # Penas super quo interrogabant.

Inter Illustrem et Reverendum Hieronymum Rudnicki Episcopum
Plocen. ac alios actores et Actorem per S. Stanislaum Prochowski Appidi Raciaz Economum Suo ac alio
rum nomine Partem M. Franciscum Lagowski Pincernam Sieradien.
Cellarium et alterum pariter Coram Judicio prosequentem Comparentem Judicium
ad alterationem Illustrissimi Episcopi Loci Zeneri coram Judicio Comparentes
nibus prodiere Plenipotentiam et licet Comparens Illmi Episcopi Plocz
Plenipotentiam non produxit Cum tamen ea ex Literis de
prehensa in Judicio pariter exhibita Sufficiente Comparentem ad eventum
Scribere experiri mandat et experimenti Generi Partes citra Jocere
de Jure et Contentes Documentum prosequantur in prosecutione Partium
utrarum Interea mutuo Recipiant et quid Jus ad alterationem Illustrissi
mi Rudnicki Episcopi Plocz extradicionem Juris boreum in Bonis Bonor
Dzyrzadza Lecia Lectionem arborum in Cernes cinos et mente asci-
gnationis Lub die 10da Martij 1765to per S. Victorem Jo Sobeski Lib
S. Prochowski super Lectum arborum pinatim data per M. Pincer
nam Lipnicen Interpellatum affectantes Ad alterationem vero M. Pincernae
Lipnicen Desolationem Borrarum in Bonis Dzanowo et Danowo
pospectivis M. Pincernae Lipnicen subjectis per subditos Partes
Laicenses factam Bonificationem Desolationis carere Borrarum
Inscriptionem quod ad Borarum assignationem recepta in
Bonis Bonorum Desolatis Dzanowo et Danowo
nerato per S. Victorem Jo Sobeski Cracovien replicantis et ideo

aurum proprium Subditorum Vratas Kaigrey aperentis Contro-
versijs Partium in Judicium Suum Judum Audiendi Judicium
Deidendo Citationes Partium atturum Decidendum ad Judicia
editas Decernit Judicium Quatenus Partes utraq; Inquisitiones
Suas super Contenta Protestationem & Citationibus Suarum In
Sequestribus Judicij Lugi edwardi &c

Inter M. Franciscum Lopacki Pincernam Lipnicen Actorem ex una
Andream Cudnum Lanicensem Cathedralem Vicarium per Elec-
tionem Dominum Stanislaum Pl. Nicolaj Grochowski Cellarium Lipnicen
Reum ex altera Comparentes Judicium ampliata dilatione Majoris per-
parentem a Partibus Rudno Lanicensi Canonico Nicolaj affectata
ab in Causa personalitem non requirente Partibus experimen-
dat Pl. experimento Petens Partem actoream Sanctum Citatum de Pro
& Contentis Docuit prosequantur. In porcautione Ordinata Citatione
declarata Partibus citata respondere mandat In respondendo Judicium
allegatibus causae Partium controversijs in Judicium Suum Judicij
exaudiri Deidendo Citationem Partes utraq; Parti Citata Actum
ad Judicium dictum Suum Causa presens respectu Citationis ex
ea Penuta Vratas Kaigrey pulsationem presens in Judicio ver-
bitur quod Sine Condescensione decidi non debet Proinde recep-
niendo ope Inquisitionem Condescensionem ad Finem Honorum
Officij Kaigr Judicij Sui Capitalis tempore debuit Quod Judicium
anuer absentia non obstante previa auriculari Partium tempe
stive fraude adventu Sui fovenda mutuo Partium Sumptus Condu
Condescensionem Comportationem Contractus Penitus Inter Partes
spirito Inventarijs Statuti Comparitu Honorum ac Negotiorum pratendionis
mutuo adve habitationem Juvenes Spacy Comportationis Consideratis
Statutum modernum Honorum Vend Inventario Status Honorum
Confrontabant de Desolatione aut reparatione Bonorum deperditis
aut Mutes Imminentibus etiam ex Catena Subditorum Judi
galibet Molestigabit, Juramenta pro opportunitate negotij exequiet
Inquisitiones si recipitas postulaverit expedit Protestationes Contra
mutuo adve habitas nihil intentum & Irresolutum relinquendo
& decidet Disjudicabit & moderabitur Regis Judicij sui remissi Jud
ad decisionem Partes utraq; parere & acquiescere ac Judicatum
pati debebunt & tenebuntur Jdq; sub Pena Banitionis illo Im
Condescensionis etiam coram Pena M. Judici Condescensionis Regis
Parte Contravenient publicanda Cuita Pena Pincernae Marcarum
Polonicalis Partibus per Partem compensanda Judicio suo vero &
Imstanti pradicti Judi Solvenda & Solutionem Lem manan
Cui a quo competerit assignabit & pro exigentia Legis Justitia
ac Processus.

Inter M. Jacobum Chamski Lubiadicadum Procu Pl. ex actorum parte
MM. Josephum Boillat Procu Lipnicen & Vicenotarium Procu Pl.
Michaelem Vexilliferum Zakrzewskie Zakrzewskie Cellar per
Rubeum Zo Duski Procu Plenipotentem ex Matheum Zakrzewski Pl.
Vexilliferum Zakrzewskie per Suum Matheum Zakrzewski Pl.
Procum Plenipotentem M. Bartholomeum Zakrzewski Pl.
Vexilliferum Zakrzewskie per S. Bartholomeum Korkowski Pl.

In causa

Inscriptum Plenipotentem MM Leuerdoorensis Notarios Castri Bo-
rovnicz Attos per S. Rubenum Zoltaski Exzgrabiensem Plov
Inscriptum Plenipotentem Coram Judicio prezz Comparez et Secum
Judetor Contraverten Quorum Partium Contraversijs in Judicio ad unie
Judicij examdis Satisfaciat M. actor Decreto Imimte Comproba-
dis realitatem Scripti in anteactis Judicijs officij Lui ydato in cui-
stanti et additer Nobis Judici ad prorentiandum Juramenti
rotham Praestitit rotha in decreto praeallegato apposita Quo acce-
to Decreti Judiciarum Quatenus M. Petrus Zakreuski Vexillifer de
Zauszkrey Attus Lemmarum Cantum Symphoniam Scripto Certo
manuali Die 8va Januarij 1755to ad Acta per M. Antonium Za-
kreuski Vexillifer de Zebrzydowicze Dato ad Solvendum ajecuratam
Juramento cuidam Joni et ab actu presenti in 14 Septimanis
absq quibuscunq dilatijs Joni et protestationibus Coram actis officij
prezz Extendendo Quem ex debitis omnibus autoris Solvat et realiter ex-
meret Jdq sub Pena Banditionis in primis et proximis Judicijs
Legis Publicandis Lecta Pena Nomd Marcum Polonum Lab
stanti Cum Lemmate Judicio suo per medium Juramenti pra
dicti Joni Solvendo et In Casu Contraventionis

Inter M. Mariannam de Lucian de Szyszowna olim M. Joannis Kam
penhausen Succamerarij Camaricen Quondam Majori Exercituum
Sacrae Regiae Majestatis et Reipublicae Jmperatoris felicissimi Quondam
per S. Adamum Mielzynski Camerarium Sored Plov Jmperatoris Plenipot
Illustrem ad modum Ordinis Petrum Bazilowski Praeposituram
Seruitorem Mansionarium Sobotor et per S. Mathiam Kamienski Procu-
atis Generalem Plov Jmperatoris Plenipotentem Coram Judicio prezz
Comparez et Secum Judicem Contraverten Quorum Partium Contraversijs
In Judicium Secum Inducti examditi Celebri faciat Actus Decreto Ju-
dicialis mentionem sibi per Judicium prezens Quesitum in
anteactis Judicijs Scripto Instanti Notes fecit repositione
Scripto certo manuali Die 29 Julij 1690.mo in Seruitio Superstitem
Septuagenta Plov Polon Ecclesiae Seruitor perpetuo applicatae Decer
nit quoq Judicium Quatenus Actator Lemmam praetactam Septua
genta Florenos Polonicales ad per S. Mathiam et Joannem Krzyszto
Heredes Bonor Chrapowicz dejuncti super certos fundos modo obligatos reconditos
Scripto Jmperatum hinc et ab actu presenti in 14 Septimanis
Coram actis Castri Plov de manibus actricis Coronae Honorem et
fundorum supradictae Jmperatoris Manuali obligationis Modum
Rndo Stephano Kanowski Decano Sepnen anteacto Praeposito Seruit
nen Leviente ob non solutam sub Pena Banitionis literas Manifesta
tionem faciendum publicandas Levet de levata quitet Summam
candi in Commodum Ecclesiae Quaestat dependi autem portionem
tionem dum in tribus Condescendat Jdq sub rigore Banitionis
nis in primis et proximis Judicijs Legis post Contraventionem
Celebrandis extendendo. Nihilominus Requisita protestatione nem
per Actum formatarum necessariam esse Condescendo nem S. Valentini

" ad Bona Zembrzyca et Mowiska
Zoltkurdi Burgraby loci praefen" adivenit Dni L. Burgrabii ca
statu tempore Jstra spatium tamen 6ex Septimanarum ante
primum Solutionis profixum praevia avisatione Partium de advent
sui tempempter et facienda Partes citatas sompte Conduendas conde
re enarare de pretensionibus fundi Li que interesserint Juvesti
gabit Jnquisitiones Jurabonias Li rectipitas Portulavent expedet
juramenta pro opportunitate negotij exigiet Sabi judicium
Lui a quo competent declarabit haec in causa proventa et dem
definitive decidet et madorabitur Quo Decisioni Partes utra
parere et acquiescere sub Poena dicta in tuno Loper Parte contra
venien publicanda debebunt et tenebuntur Lucta Bona Dnum
Marcarum Polonicalium Parti per Partem compensanda Judicio Lus
jnstanti tradendum pradi Juri Solvenda Jn cujus Sublationem
vero condemnationis hac Jn causa Loper admodum Reverendum
Jnteacto Parocho Skurtnen Jn Judicio officij praesentialiter
per Letter Solvat Parata simpliciter gravabordiens Marcarum
Polonicalium Parti Judicioquero per medium Jn instanti praxi
Juri Solvenda.

Inter M. Jacobum Chomski Sabicudicandum Jrrem Plocz ad pet
M. Joannem Chomski Cantorem Plocz per L. Paulum Zolte
alias Jmorem Plenipotentem suum Judicio praesentialiter comparen et
Jnstitus controvertens Quorum Partium Judex pro Judicare Quem
Judex exandito Judicium decidendo Jmorem Partis Actoreae pro Solu
ne Lemmatum ab altera per Litteras Contradictarum per Acta Litte
ad Hereseos Decreto Dilationis memoratorum Litte Consessis Jn ali
dio Judicij Sabi lato Satisfaciat Litte Dilationis Mandamentum
il anterioribus Judicijs suis receptis jnstanti et pronunciando Mon
stando non coram alter Litte Plocz Sabbatho ante Festum Sanctae
Margarethae Virginis et Martyris 1765 to ad de nullitate et prae
dicta Jmpetitionis Loper Lemmata Dnum Millium Jure Jmpugnan
alias Lemmatis pro probationis Litteris convenitur per cuius Litte Partem Judi
Litteris reponit et obtante hac manifestatione remittendum Causa ad
Forum competens affectat, Quibus Judicium non esse attente non
festationem quo in Judicio reposita Quitudinem Causae in re Sond
pletem Causandi Jone cum Eo effectu ad Judicium Competens
propria Decisuros remittendum Sententiat et pronunciando Litte
conservando in Judicij Partibus utrius Jmorem Competendi Sabi
jurisdictionem.

Inter. Dl. Zakenskie Sonioes pactores per L. Valentinum Grudzinski Vbl Plocz Jn
dersen Plenipotentes Jnfidelem Judaeum Jacobum Barnes Judaeum
Lanicerum Plocz per L. Adamum Maldworski Camerarium Plocz Jmo
Judicis pravi comparentes citato affectato non Litte Dest et Quedes Sabi
Mandamentum Sadam pravi Jnterimentum in Legues
Judicij producunt Dl. Judicando Jstationem Partis actoreae
Partis Litte Lucnd ad Judicium edocend.

Inter L. Antonium

Inter D. Andream Lowaldzki vedelli ferem Ivardiæ pedestris R.M. ad per D. Philippum Lowaldzki Fratrem Germanum. M. Adamum Felicem Robudzki Capitaneum Mlavez ad per D. Adamum Melchiorem Camerarium Prem Plocz Grand Judicio prædz Comparentes Lecum Litigantes Controversiæ Quarum Partium Controversijs in Judicio Coram Judice Causis Deputata Dilatione Mensis per Comparentz a M. Capitaneo affectatam uti in Causa personaliter non requirens Partium negotium introducere mandat Tandem ad dictas a Latere Condemnationes Litis Primum quidem ex Parte M. Francisci Lowaldzki Camerarij Provincialis Terræ Rogudziensis ratione non Solutionis Summæ Lex Millium Florenorum per Judicium Terræ Lanciciensis adjudicatæ Jn Primo Solutionis præfixo Termino ex Post Solemnis Litis Contestationem Coram Actis prædz alternative D. Vdo Pt D. Jubilate Certum Post Festum Nativitatis Sancti Joannis Baptistæ citatis Jn Judicijs Capitularibus Palatinatus prædz ratione non Solutionis Contributionis Quillani et Solidandi ex parte D. Casimiri Mirecki Instigatoris Terræ Plocensis Palatinatus agentis Quas Omnes in Anno proxime elapso 1765to Coram M. Adamo Felice Cum nominis Procuratore Capitaneo Mlavez obtenta et publicata Generi cum M. Procuratore Capitaneo Mlavez Quæstio de loco Standi. Et quoniam Comparens M. Procurator Capitanei Mlavez ab Jnitiata Comparitione recedit et Cum Principalem condemnare permittit Proinde Capitaneus M. Capitaneo de erratur Condemnatio cum additione D. Burgrabij Ejusdem Loci prædz quod petita prosequi prorogat. # et per D. Casimirum Mirecki reposita.

Publicatum

Inter D. Bartholomæum Lowaldzki Pl. Plocz ad Jnstr M. Bernardum Lowaldzki Lubicadiensem Procur Terræ Dobrinensis ad per D. Adamum Melchiorem Camerarium Procur Plocz Juratum Plenipotentiarium Quarum Partium Judicio prædz Comparentes et Lecum Litigantes Controversiæ Jn Judicio Lecum Litigantes examinatis Judicium Deudendo Dilatationem Partis actoreæ Partis Rei Lecum ad Judicium dilatam Quoniam Condescensio per Judicium officij prædz Jnter Partes assignata Lecum non est Sortita effectum Proinde Reus paratus est Lubalternando Exceptionem Judicij Lis absentiæ Actoris obstante ad per Decisionem Bonorum stationum Actoris Portæ obligationum Sententiæ Quadrigarum Judicium Capitaneo Temporis Prævisum de adventu Lis faciendæ auctionis mutuo Partium Completo Condescendendo Condescensuros Importationem Documentorum Causam prædz officij Juramenti cadz Importata Considerabit Decretum anteriùs in toto exequeta Parte ex Comprobata Singulis Stationibus Petit in tactum et Prosolidum et Singulis Stationibus Petit in tactum et Prosolidum et dijudicabit et moderabitur Juris Judicij aut Amicus Judicis Decisionis Partes parere et acquiescere ad Judicatum Pæn Lub Sena Bonorum in Primo Condescensionis Loco Partis Contravenientis etiam Grandævo Judici Condescenzas publicandæ debebunt et tenebuntur Lub Pæna Bonorum Mariæ Marcarum Polonicalium Partis et Judicio Vadem Juramenti prædz Juris Lubcndæ. Prout Condescensionis Primo Loco utraq; Pars Litigans quos negotium exportis Causæ dilatandi Lub Pæna Bonorum Jn Modum Condescensionis publicandæ teneantur. # per Partem Comparentem

Inter M. Albertum Abbatem Benedictinum Ploez Honorem Nedanyum et Heroldum actores pntes P. Antonium Dyrchouski Letticum et reliquos per P. Mart. nem Laterculum Bl Lechery Procuratorem Mense potentes Coram Judicio prosequi Comparuit et Secum petiuerunt Controversiz Renes Partes Citatas Comparuisse Jure et Lecum petiuerunt et quoniam Partes citatz non docuerunt Comparuisse de Jure et Lecum petiuerunt et quoniam Partes citatz non docuerunt se Judicium Partes easdem tanquam per non habere Primum absolvendas et hoc in puncto Literas fandi.

Inter Felicianum olim M. Andrey Lemptaugski Censorem Librorum Matrem et PP. Dominicanos de Ignatium Lemptaugski alias Latton per P. Dominicanum Procuratorem pladarum Jus et Matris ac Fratres Suorum nempe M. Bruno Gerlach Casimirum Lapiferum Fr. Meneres Ethelbertum et alios pntes Coram Judicio Boreyko Comparuit et Lecum petiuerunt Controversiz quarum Partium Controversiarum Judicium Causam Judicatis - vandatis Quoniam Causa presens respectu Bonorum pretensionem ex Bonis Brodowo per M. Barkowski modo obligatio Copeponem Judicio Instituta adducitur per Partes deductor Breuiter Judicium Decidendo Stabilimenti Partium utriusque Condescensionum Judicij Lui aut PP. Bartholomei Berlowski et Josephi Simonetti Barkabiorum Patris Ploez Ambet Dati Judicium seu PP. Burgrabij armis ex ejusdem vel Ordinum absentium obstante dum modo ipsius adsit Captata tempore praesentia suis aliasque de Adventu Lui tempestive faciendo mutuo Partium Lineptis Conductum Condescendentium Comportatis dictum Contractus obligatorij ac Inventarij Status Bonorum aliorumque quorumcumque Documentorum Causam presentem afficiunt afficiuntque Lui Juniores ejusdem Comportatis Considerato Statu modernum cum Inventario Status Bonorum circa apprehensionem Copepsionis Bonorum obligationis Principalium Pssii Barkowski Subfrontabant Lui Confrontabili et cum Status residuum debiti et Caterum Subditorum de desolatione Lui reparatione deperditis aut datis Imminutionibus prefatis Subditorum aut eorum accumulatione Indagabunt Investigabunt aut Indagibit Investigabit Solutionem et Levationem Lui manuum tum omnium Satisfactionem quid cui a quo competeat determinabunt Lui determinabit Satisfactionem Satisfactionem dictum Subditorum Judicium et coram Comparitionem Sententiabunt Lui sententiabit Juramenta pro opportunitate Causa excipient vel excipiet Inquisitiones si necessitas proponent expedient Lui expediet Pretensiones omnes et singulas ea re et occasione obligationis propensionis procuratoris Status natas nihil in tractatum et Irresolutum relinquendo pro exigentia Honorum Legis et Justitiz discutient decident et moderabuntur seu discutiet decidet et moderabitur Legis Judicij sive unius ex Judicibus Lui Burgrabio aut unius ex PP. Burgrabiis Decisioni Partium atras parere et acquiescere ac Judicatum pati Sub Pena Bonorum illo in Primo Super Parte Contravenientis publicanda Solvendi et refundendi Lucta pena Primum Marcarum Polonicalium Partis pro Parte non Compensando Judicium Lui dedit in instanti praesentia Solvenda. Nihilominus Partes pro Primo Condescensionis hujus quos Partes voluerint et quos negotium presens proposcit Adeptata Comparere Sub Pena Banitionis illo in Primo publicanda et exequenda ad fandum dictum Bonorum Brodowo cum attinentiis obligationem et cum provisionibus ipsis debitumque et quando apparebunt

Inter Felic

Inter Religiosi Dnum Hieronymum Patrem Valentinum Sacrae Theologiae Collegij Sanctae Mariae Laureatis Jesu Veteris, et Dnum Collegium ad Res per eundem Dnum ac Etiam Collegij nomine pntis et D. Franciscum Matarazzi Civem Florentinum Coram Judicio pred.o Comparentes et Jus suum Petitum Controvertentes Juramenta Partium super dictis Rebus in Judicium deducta Exauditis Satisfactis Actis Decreto Juramento et Statutorum Libelli Primo Imprudentis Inter Partes Lato Printantur et quoniam loco Statutorum Manifestationem Coram Actis officij pred.o Lib.to tacta Judicium Denique Quanta Antedicti S. Margarethae ad Curiam respectu Dareti recenniti ac Sindicatus Civis et Collegij Sanctae Mariae Informationem exportati Factam reponit Proinde Judicium Decernit Quatenus Dictus D. Matarazzi evadat quietus Praedictum Libellum Arrestum ex parte Collegij Super Libello Dionysio de Bonis Arretino nativo Impositum et requisitio dicti Collegij apud se Actorum non prevenit et exinde ad Statutorum Libelli non tenetur Dictum Printantes et additorum Judicis admonentandum Juramenti Partium Quoniam Petitum Judicium Petitum Arrestationis Extradictionis Libelli praedicti D. Dionysij Malitiose cum Libellatum apud se existens et existendum Malitiose Subditum extradictum Recepisse Proinde Judicium hoc in Parte Recipiendum esse Inquisitionem non advenit Decernendo Quatenus Partes Utrae Inquisitionem Super praemissa Prosequendum Judicij educatis &c.

Super Imam Inter M. Antonium Petrum Duorum Nominum Lineam Cicchum Actis per D. Adamum Meldrandi Camerarium Priorem Florentinum Plenipotentem. JMM. Bernardum Castellanum Florentinum Vicecollonellum Ellectatum Pro D. M. Parentem et Pantaleonem Pilium Mordacchi Actor per D. Adamum Lacynthi Florentinum Coram Judicio Pred.o Comparentes et Jus suum Petitum Controvertentes Juramenta Partium Controversiis in Judicium deducta Exauditis Judicium Deciendo Additationem Partis Actoreae Partis Citatae Juramenti ad Judicium Dictum ad affectationem Petitis Partis Citatae Dati et Dilationem Mandamenti non Causam pro Lapsorum Inde Pred.o Judicij Producendi &c.

Super Iam Inter eundem Actis ut Supra et Illos Coram Judicio de Limite Dilationis ut Supra Comedidor Vincentium Cechum Actis per D. Josephum Cinelli et M. Pantaleonem Mordacchi Actis per D. Adamum Lacynthi Florentinum Judicium Petitum ad affectationem Petitis Dilationem Mandamenti non ut Supra.

Inter Peillustrem Dnum Martinum Strachochi Canonicum Cathedralis Florentinum Actis per D. Josephum Cinelli Florentinum et M. Antonium Lorelli Dapiferum Laurentium Palatinatus Pisarum Actis per D. Josephum Cinelli Florentinum Stephanum Strachochi Actis per Peillustrem Dnum Michaelem Lorentium Canonicum Cathedralem Florentinum Petitum per D. Adamum Lacynthi Florentinum Coram Judicio Pred.o Comparentes et Jus suum Petitum Controvertentes Juramenta Partium super dicta Delatione Nominis per Comparentem Marchesi ati ad Juris dictae Delationem Nominis per Comparentem Marchesi ati ad Juris dictae Delationem Nominis per Comparentem non requirentes Partibus expensis non Recensendis et personaliter non requirentes Partibus expensis non Recensendis

~~Luce Valentino Kowalewski~~. Adestremus supradicti Lucæ pro D. Adalberti Kowalewski Semmann Centum quinquaginta Florenos per N. Plerospiros Leonicenses ob N. Valentini Kowalewski relictam Inter Gnoios Alberto Kowalewski et Mariannæ Mdeuscha Gnigt ~~Gnigt~~ et Lennna Majori Quarto ram Gignita Gymphonia ~~Gymphonia~~ Albi præsentia Leria Secundi portionis D. Gody Abbatis 1763 die 12 Septembris agris in Bonis Kowalewo Stenyki modo obligatorio præscripto et per coram D. Alberto Kowalewski ~~Semmann~~ in Personam Illi Valentini Kowalewski actis ijsdem Leria Tertia post Festum Nativitatis Sancti Francisci Baptistæ 1764 ad Festa proveniens seq actorum Jure notario conversus Gn et probitus Testi Nativitatis Sancti Joannis Baptistæ ut ad modum Centum 1766 anno Gronactis Fastus Plac Lab Pera Sanctionis Arca Manifestatis renovationibus publicandis Solvandi Lustra Pera Gnicus Marcarum Publicatis Festi Generalium Judicio vero Poti Dem Gnimplanti per Partem Gittam prædi Jpsis Solvendis.

Inter M. Barbaram de Strzeszewskie ultimi negotiatorem olim M. Joannis Strzeszewski Conventum relictam Viduam actricem per D. Adamum de Strzeszewskie Gnscriptum Plenipotentem Gnstitutionis et Gnscriptionis Gnstrumenti Gnsinuationis et Gnsinuationis Decretorum Gnstantiæ Gnsinuationis Gnstantiæ Gnsinuationis Gnstantiæ Gnsinuationis

Jdy Lot Rena Banineti illo in Prand Condescensiovei ad
Rem contravencionis Leper Parte Contravenie Publicane
Luita Pena Priand Morcarem Polonicat Parti per Partem
Compensando Judicio vero personalium in instanti pasiju
ris Lobuenda. ## etiam Coram uno D. Burgrabio.

Inter S. Mathaeum Bondwarski alte Voglo
procuratorem Plenipotentiarium Dñi S. Paulum Zoldurski Plaq
actoris Vestri et Actores per eundem S. Alexandrum Stasenkiewicz Salicis
Vestrum et Rectorem unde pntr Coram Judicio praesentem Comparentem
et Leium Judicis Controversiae quarum Partium Controversiis
in Judicium Coram Judicis exandiri, Judicium decidendo Objectiones
Partium altercantium Coram ad Judicium editas necessarias
esse Suspenso Statu negotii ad Fundum Bonor Mobilium one
gna et Obligatorum Partis Dñi S. [redacted] Bazienski et Adami
Lacynski Burgrabii Castri Plocz. Qui D. Burgrabii Capitalia
tempore praevio de adventu sui temporis faciendo Arrisationem
mutuo Partium Lempta emissa Obligationum non obstante Condu
cendi Condescensui Contractuum Obligationum Cessionum praesen
offerre Inter Partes inictum ac Inventarium Statuum Bonor
Censuum Census Documenta ad Causam hanc necessaria
Comportando Juramenti, quibus Importatis Considerato Statum
hunc modernum cum Statu antiquo Inventario Confrontabunt de
desolationem reparationem deperditis autem Diminutionibus
profligationes Subditorum Inquirent Investigabunt et Statum
seu Statu habitum Subditorum singulorum debitum assignabunt
Solutionem Taxam rerum Quid a quo interest declarabunt
Juramenta pro opportunitate negotii exigent Inquisitionesque
rationis sine Causas pro tuto Juris expedient et Satisfactionem
omnimodam cui a quo praestari debebit expedient et Sententiabunt et Deter
minabunt, Pretensio nem Partium omnes et singulas nihil in
tactum et irresolutum relinquendo pro Objectis Prout iuris
et aequo decident dijudicabunt et moderabuntur seu debeo
dijudicabit et moderabitur Cujus vel quorum decisioni
Partes utraq; parere et acquiescere ac Judicatum pati debe
bunt et Condemnata Jdy Sub Pena Banniti in Casu contra
ventionis Leper Partem Contravenientem etiam Coram alio D.
Burgrabio Condescensui publicandae Luita Pena Prienu
Morcarem Polonicat Parti per Partem Compensando Judicio
duo vero in instanti pasi Juris Lobuenda. ## Condescensui
rem adrimunt.

Inter S. Theophilum de Gorbowice Relictam Consortem olim D. Casimiri
Gorkowski Vrdicum actricem pntr et Perfidum Infidelem Jacobum
Lewkowicz Judicem Plocz. Cattum Suo et aliorum Bonorum mobilium
Coram Judicio praesentem Comparentem et Leium Judicis Controversiae quo
rum Partium Controversiis in Judicium Coram Judicis exandiri
Judicium decidendo Adiectionem Partis actricis Partis Citatae Rem
ad Judicium editam Prandam praedictam Manifestationem
per Infidelem Decretum Summam Solutionem Summam

~~Quatenus Judex~~ Judex Et quoniam comparens Partis Actae ad primam comparitionem recedit et se eandem Partem Actam condemnare permittit Proinde Superejs ~~q~~ Judejs Acta dicti parentis decernitur condemnato in Lucro ulteriorique Partis procedendi Executionis ad quem pergendam Executionem admittit. Insuper Actor Burgralius hoc praesens quo peragat petat provisum

Publicatum

Inter M. Michaelem Wichomski Vexillif. Lanc. Lochaccens. et S. Paulum Kalesza ac alios ab percens. S. Kulesza suo et aliorum autorum nomine pars Et M. Stiewymum Huminski Capitaneum Beiseens per S. Joannem Skrzypkowski Bl. Plac et S. Joannem Jadowski Actum per S. Adamum Mitkowski Camerarium Lanc. Plocz Coram Judicio praesens comparens et decens Judicium Contro versa Quarum Partium Controversijs in Judicium Lucem Judicijs ex adversis Satisfaciat M. Stiewinski Capitaneus Beiseens Actus Decreto Dilationis exemptus ad quam se in anteacto Judicijs recuperat Termino et quoniam non Satisfactionis Dilationem Majoris Jadowski reponit, licet tamen Causa presens praesentis habitatem non requirit Proinde Judicium praesens eandem Dilationem Majoris imputat et ad recentiam Satisfactionem Justo tantum eandem M. Huminski Judicium praesens stringit Tandem quoniam Comparens o M. Huminski eandem Dilationem in obsequijs et mandato Illustris Mfici Judicis Regimentarij exercitio allegat et provocationem hujusmodi Dilationis pridem affectat Deamotus eandem Dilationem Exemptis Laprafato M. Stiewinski Judicium praesens dat et concedit quorum in Sequentibus Judicijs Lijs ad mentem Legis probare tenebitur Et Nihilominus Judicium Decidendo Primum Partis actoreae amputata Suspensione Suae Jadowski Comedi affectata Adhaerendo Decreto eductarum Inquisitionem per Partes in anteacto Judicijs Lijs Inter Partes Acta decernit Judicium Quatenus Partes Inquisitiones eliam Suo Coram Judicio eductas reparant Instantanee. Tandem quoniam ad Comparationem S. Jadowski recedit et eandem se Subditum Primo comprehensos condemnare permittit Proinde Superejs dicti parentis decernitur condemnatio prout in simplici Regesto pertinetur cum additione S. Burgrabij hoc praesens Inquisitionis quo peragat pro expensum peragat.

Publicatum

Inter S. Theresiam de Korzeniowskie primi olim S. Stanislai Lesnowolski secundi olim S. Adami Strzeszewski Partis caput vero olim S. Johannis Smiegielski Relictam consortem Adrianum per S. Paulum Zabiello Inscriptum Plenipotentem M. Franciscum de Korzeniowskie et M. Alexandri Barcikowski Consortem Sidueam Matrem Actoream et Pupillorum Tutricem nomine M. Thomam Korzeniowski Procuratorem Kalisiensem per S. Adamum Mitkowski Camerarium Lanc. Plocz Inscriptum Plenipotentem Coram Judicio praesentem Comparentes et se eandem Actricem Controversiarum Quarum Partium Controversijs in Judicium Lucem Productis Judicium decidendo Primum Decernit Quatenus Satisfaciat S. De Korzeniowskie Barcikowska et ad citationem Partis actoreae Partis Actae Lucrandi Judicati Paretominus

in iuncta Compralatione in anterioribus Judicijs sijs lato in intacta
et eidem additum Mihi Judici ad pronuntiandum juramento vobis
prestito pro ut semmam Quendiam Zymphonem ex semma
majori obtinente Zymphonem provenientem realiter persolvit et
non tenetur ad Solutionem ejusdem semmae Ita ijs et Jesu Christi
Sancta Scipione adiuvante Qualitento pronunciat Judicium ~~Partium~~
~~coram D. de Korsinowski Burgravio etc~~ M. Stanislaus Kowalski Bailliator
Placiger actoris Summam octingentenam Zymphon et semma
majori Mille Zymphonum decreto officij prasentis Pena Sequenda ante
Festum Omnium Sanctorum 1741. ad Interessentiam abenarum
olim D. Alexandram Barcikowski maritum et Parentem Celatoris
Lato adiudicata provenientem et per eum R. Rozinowski actoris contra
cto renunciatio Honorat Honoratam Barcikowa Inter cam D. de Kosc
Sciae uxorem ad. D. Joannetam Barcikowskiam Filiam ipsemet M. Actoris
Quitatam actoris Costis Pena quinta post Festum Sanctorum omnium
et Modesti Mensium anno Certeno per Partes utrasq roborata ad solven
dum ni de assumptam vnoquem provisionem pro annis quinque
attestantibus quae talionibus suis in Judicio reportitis dempta semma
ex eadem provisione viginti flor Polonicales die 11. Julij 1763 ad per
Actum D. de Barcikowskie Barcikowskia actrici effectualiter persoluta
ad dictam Solutionem prasentem provenientem per medium Computandi
presia tamen semmae originalis ~~et nullibi in Judicio~~ ~~indigentis~~
~~in Bonis mediis debeat adduci~~ mediante tam de exoluta
semma originali quo provisionibus per ab recognosci in persona
persolventis Cessione et quietatione, prafatae actrici coram officio et
actis praesentibus et ab acta praesentia in quatuor septimanis Lineis
quibus vis defensivis et protestationibus sub Pena Banniendi in casu
Contraventionis Cessa-Manifestationem faciendi publicandi Solvendi et cu
merete Nichilominus In Solutionem tunc eandem Condemnandi quem
tam pro Contraventione Decreto praeallegato Jos M. Actor Solvat Pand
Reaplicam quatuordecem Marcarum Polonicat Partis cuius pana
Quidem Marcarum Polonicat decreto recensito adiudicata in
Omno et sub Rigore exolutionis in praefixo Judicio vero per medium inter
stanti sub Leonina Pena Banniendi ex Regesto Provinciali publi
canda Sua Solvat Quita pana quatuordecem Quidem Marcarum Polo
nicalium Partis vendentem semma Judicio autem per medium Ministrali
praesentis Juris Solvenda. # aut ejus Plenipotenti.

Inter D. D. Stephanus Caroweski Conjux Parentes et Joannem Filium ad per D. Jo
Stephanum Konyeczowski maritum et Parentem suo et Consortis actoris
Lii nomine pntis D. Laurentium Morawowski Vbl Woy actorem et
Judicentem prolatae Coram Judicio praesentes Corporaliter et coram Judice
entis actoris quaerens Partium sub actis in Judicium stetum inda
etis et audito Judicium Decidendo Celationem Partis actoricae Patti
Cta Summam ad Judicium et Tam Judicium Suspenso dto negotio
recognoscendum et per Condescensionem D. D. Valentini et Pauli Zoltowskich
Bonorum Cessionariorum Carty Woy adinventit Quo D. D. Burgrabijs Comitias absen
tem
ad Fundum ponendum Ramutum Lotteng obligatorium

tia non obstante Capitola tempore Feria tempestiva de aduentu Lui Par-
tium agricultore faciendo Condescensui comparationem Contractuum
Bonor Samuelowa Samuelowa ac Ceteorum pro itis tabulis Inventy Bono-
rum, ac quorumuis Documentorum Partis actricis Inscriptionibus Cuntis et uniuersis Partis actricis
ex obligationibus possessionibus montibus pretensionibus et quibus-
uis Inquirentibus Inuentis habentibus Juramenta pro opportunitate negotij exequenda
Judicio videlicet si necessitas postulauerit capiendis, aliisque facti-
bus necessarijs Communicandam edictalem demandabant et quid ulterius ad quos Compelli-
rent adiudicarent Partes pro exigentia legis Justitiae Documentorum
et Juris Partis actricis Judicium finaliter nihil irresolutum
relinquendo decidendi et moderandi Cujus decreti et moderandi
Capiti uel quorum Decisionis Partes actricis parere et acquiescere de-
berent et tenerentur Ita Lub Pena Banitionis in casu contra
ventionis ~~Litis Manifestationem~~ etiam etiam Bonorum Confiscationis Publicandi Quota Pena Prima Marcarum Bo-
nicalium Parti per Partem Compensanda Judicio Suo vero Tribunali
in cuius parti pro ut Juris Solvenda

Inter Relictam olim D. Joannis Mikołajski Patrem et Ignatium Filium Supli-
cantes actores ex una et D. Ignatium Mikołajski Filium Suo et matris suae
nomine pro tutore D. Jacobum Zaborowski Socios in Bonis et Hereditate Haeredi-
tatis et alterum pro Curatore Judicio praesentes Comparentes et coram
Judice pro tribunali sedente quorum Partium controuersiis in Judicium deductis
et exauditis Judicium decernendo Citationem Partis actoreae Partis citatae
suum ad Judicium editam Quando quidem D. Magdalena Dei Mate-
rna Mikołajska actricem Vigore transactionis per D. Thomam
Wilczki super summam Duorum Millium Florenorum Polonicalium celebratae
mille florenorum Polonicalium Coctam et alteram similem summam mille
florenorum Polonicalium Civitatem fundum pro rendenda provisione a nonca ad Cale-
dam Sacram D. Barbara Praepositi seu Promotori spectanti relictam
Originalis Contractus obligatorio in Cechanow die Decima Secunda
Julij 1756to ad quam inter DD. Jacobum et Antonium Zaborowskie Fratres Ger-
manos ab una et DD. Nicolaum et Matthiam Lewandowskie parte ab al-
tera Consciptio Actus Cartis Cechan Feria Secunda prodicti Festi S. Mar-
garethae Virginis et Martyris ad coadorato Superstitibus Bonorum
Hawkowo specificatam et per coeq DD. Lewandowskie olim D. Antonio
Wilczki similiter Decesso Suprascri D. Thoma Wilczki Fratri
actis Cartis Loco Feria quinta post Festum Visitationis Gloriosissimae
Virginis Mariae 1758vo ad in Personam actricis actis Cartis Loco
Feria Tertia post Festum Visitationis Gloriosissimae Virginis Mariae
1762do ad. Cessam facta per non Intromissionis per M. D. Suos
dam Albertum Zielczynski de Miaczyno Magno pro re actrici
Sorori suae actis Cartis Loco Feria Secunda ante Festum S. Mariae Ma-
gdalenae ad coram 1762do pro re actricis seniens recognita praefata
sorte in Bonis Hawkowo possessa, porta attestante Manifesta-
tione per D. Ignatium Mikołajski Filium actricis nomine quia Matris
suae Coram actis Cartis Loco Sabbatho in Vigilia Festi Nativitatis S. Joannis
Baptistae 1765to ad Contra D. Jacobum Zaborowski Citatum "facta eidem petita
ex pedito nec

Actica 90.

expulsionem de sortibus Bonorum Stawkowa non pacificatis praeter-
tribus ex fundo emicantibus nec exacta summa moneta in Contractu
superius de acta exarato expressa obiectione deducatur / vende Judicium non intran-
do Recognitionem seriem actuum in praedictas Sortes in Bonis Stawko-
wo Letas per Scipionem actum Lubietas violenter aut per Primum
Citto objectas / in possessionem apprehensas reinducendam censet Quate-
nus Dem Actus Lustri Castri Ploc. hinc et ab actu presenti # citra
Septimanis ingrediatur ejusq. possessionem per duas Septimanas continuet et
exhibeat, nec non in expensas de Turri Panam Duplicem Quadordecem
Marcarum Polonicali Parti Oram actu Castri Ploc. sic manifestationem
faciendam, Judicio vero simplicem Principalis et Regestri Panalem
publicandi Solvat et realiter enumeret. Nihilominus ad fundum ho-
reditatis Bonorum Stawkowo Sortes per Transactionem actuum Lub:
ictas decernitur Condescensio D. Bartholomaei Jordowski et Joan:
nis Sumowski Burgravium Castri Ploc. Qui D. Burgravij mutuo
Partium sumptu Testia secunda post Festum Sancti Petri in ermalis
amoenis prope Villam Wentzka sitis absentia non obstante conducen-
di et Condescensui Comportationem Documentorum spectantium de ex-
pulsione praetextuosa nec ne omnimode inquirant Inquisitiones
Testimonias expedient Juramenta pro opportunitate negotij exigent
et quod si praetextuosa expulsio patuerit Penas Duplicatas superactis
et residuationem lucrande extendent, Solutionem et Levationem
Summae Super praefatis Sortibus haerentis moneta in Contractu expressa
imungent determinabunt Statutum new et Extradictionem Subditor
D. Laborcensis haereditarior D. qui probabitur demandabunt de dezola
tione aut reparatione aedificiorum auctig aut deperditis pro summa
tionibus in vestigabunt, Satisfactionem omnimodam cui et a quo
provenient praestandam decernet Causamq. pacta Primo et Douemen
ta Partium ultra ampliandi et allatorum juratorum
provideat ac ritu in Causam et processum ulterius relinquendo
finaliter decident dijudicabunt et moderabuntur Expensis vel quor
Decisionis Partes utraq. parere et acquiescere ac judicatum pati
Sub Pena Banitionis illo in Primo Condescensionis etiam vero
uno D. Burgravio ac quacunq. Parte contradictum Condescensum publi-
candi debebunt et tenebuntur Quita Pana Prima Marcarum
Polonicali Parti per Partem Compensanda Judicio suo vero Actor
Principalis praxi juris solvenda. # In Sex

Inter Illustrem M.vum Joannem Zielinski Castellanum Cracoviensem
per D. Valentinum Lotaudski Ploc. Principium Plenipotentem et D. Joan
nem Kreciech ejusd. part. Casimirum Mieroslawski Intitulatorem Procu. Ploc.
Coram Judicio praley Comparentes Actionem Majoris ut in
Causa Extradictionis Subditi Causa finalitem non requirente # Partibus
negotium in Modum mandat Scriptum Comparoy a Citato moduerit Re
nuntiationem in instantis et quoniam non praeiudicat Proinde Super eadem
Citto dilationem permittit Condemnatio privilegiatis Regestro Contrae Com
addito D. Burgravij Cracoviensis Quibus quo juxta expensam personat per
Comporenc a Joan Cracoviensi Citato eidq. affectata.

Inter D. Antonium Malewski Comparentem Petrum Zaustere et Jacobum Myrsko
aliis actores per S. Valentinum Prudynski Procuratorem Plenipotent. D. Paulum
Bogerski et Rosalium de Nickie Procuratricem Conjuges Szczepanis Apolonia Bon
Bogerski et Rosalia de Nickie Procuratrix

Actum

condescensionem ad fundam Dnor Luberad magna et Parva D. Bartholomej Lorbeerbi et Joannis Jemmarbi Burgrabiorum Castri Plaw adinuenit qui D. Burgrabij Captato tempore praeia Partium de adeunda Lui tempestiue faciendo curiali de mutuo Partium consensu Condemnandi condescensum Decretum Expensas de tanto Annotatum et ad tenorem ejus de Decreto in toto exequantur Partes in omnibus et singulis pretensionibus nihil in Partem et irresolutum relinquendo pro exigentia Legis et Justitiae ac negotij deinde cabant deiudicabant et moderandum Lui ac antea alterius absentia non obstante deiudicabit deiudicat et moderandum Legis ac Decreto in toto exequantur Partes Parere et acquiescere ac Judicatum pati debebunt Sub Pena Banitionis in Carcerem Contrauentionis etiam Coram uno D. Burgrabio condescensum publicanda debebunt et Penebuntur Lucta Pena Jnuicem Plasorum Polonicalis Partis per Partem Compensanda Judicio vero deliberandum Jnstantis pradi Jenis Lolwenda.

Actum

Inter D. Adamum Antonium et Paulum Luiscardi Fratres inter se germanos altera pars et Paulum Luiscardi Leo et Fratrem suum germanum inde pro Parte Quorum D. Malcurez Actis praesentibus et audientibus mandare permittant Prout ex simplici Rescripto continetur.

Publicatum

Inter D. Antonium Malcurdi Carnezzinum Grecum Laurentij et D. Jacobum Myrt Lourdi altera pars Leo et alios Actis mandatis et D. Agnetem am de Bonhourdi D. Jacobi Obrembaki consortem in Causa pro Parte D. Pauli Bargurdi Actis mandatis Lui immediate pro. D. Stephanum Lembourdi et alios Actis per D. Joannem Stephanum Bloez Coram Judicio pro una Comparcy et cum Judicatis contra vertentes Quarum Partium Contradictis in Judicium deducti Judicium exauditis Judicium deducendo adducendum per Partes altera Partis Actis Lucem ad Judicium et diem Signis dem condescensio per Decretum Judicij Lui Lub actu Pena de cetera pro Diuendo Mercurdi 1719no 4mo hora in Causa latum assignata non est effectuata Proinde Judicium recepisse ad Jnstantiam Dnor Lubecad magna et minor D. Bartholomej Lorbeerbi et Joannis Jemmerbi Burgrabiorum Castri Plaw Captato tempore iterato adinuenit Quod Burgrabij praeia auriadone Partium de adeunda Lui tempestiue faciendo absentia unius non obstante mutuo Partium consensu Condemnandi condescensum et omnes ac singulas pretensiones Partium nihil in Partem et irresolutum pro justo et aequo relinquendo deiudicabant deiudicabunt et moderabantur Legis ac Decretum Partes vltra deinceps Jnstantes Sub Pena Bannitionis acquiescere ac Judicatum pati debebunt et tenebuntur Sub Pena Bannitionis in Carcerem Contrauentionis etiam Coram uno D. Burgrabio condescensum publicanda debebunt et tenebuntur Lucta Pena Jnuicem Morcarum Polonicalis Partis per Partem Compensanda Judicio Lui ac Jnstantis pradi Jenis Lolwenda.

Actum

Inter MM. Stanislaum Medicki Soilbaldi dictum Nercz Actum negotij dicti Capsandæ per Paulum Z. Mourki B. Stoez. M. M. Stephanum Capita neum Lautemberges et Wilhelmum Venaldinum Zatwernenses Reuocatis dictis actoris et Actis per eum Et Illust. M. Paulum Comitem in Stra mecke Mortourdi Palatinum Pomeranie Actis et acta per D. Adamum Lazynta Stoez Jnscriptum Nempotentes Coram Judicio praesentia Corpo rum et cum Judicatis Contrauertentes Quarum Partium Contradictis in Judi

cium

Gdmo M. Palatinum Pomeranie manufacturam linifabilem ad
ad Jeramentum prout nullum Damnum et Jniuriam Luam mer
caturam exercendo fecit et ultra Viginti Zymphones in Taberna Thome
Andree nondebet teneturque ad restitutionem coram vel Viginti Zymphonum
tradere Prinde Judicium ad manifestandum cadem linifabra ad prestandum
Juramentum hoc in puncto. Sententiatum Deturq Minbi Judici ad pronuntiandum
Juramenti potham Superius expressum Jnstantis Prestitit Juramen
to decernit Judicium Quatenus Idem Honestus Simon Servientis Linifa
ber prefatos Vigiti Zymphones adpresens Juramento existat Insuper Judi
Jurantibus Judicijs Solvat et enumeret. et Quoniam Jnstantis Dobrski
Plenipotens Supra scriptos Vigiti Zymphones Comparens personaliter
Stone Honestus Linifaber pronuntiatur

Inter Stanislaum Kemirewskie actorem S. Michaelem Selenskie Actum et
actorem mutuo Sanct NON sunt.

Inter S. Antonium Wasniewski actorem per S. Paulum Zoltowski Bl Vred Zaniowi Steroni
post arestum Limiti condemnatio prout in simplici Syndicatus continet.
cum additione S. Szczygly Aquisti hoc instanti pro executione quam
piata processum perzgat.

Publicatum

Inter S. Stanislaum Zoltowski actum per S. Paulum Zoltowski Bl Vred
et S. Adamum Sokolowski Actum et alios per eundem S. Adamum Sokolowski
Parentem Suo et Filij Suimet mutuo Coram Judicio presentes Comparentes
Decem Judices Controversiarum Partium Sanctuariis in Judicium
Suarum et quid Actores Laboniosorum Rochi et Mariannae Conjugum ex re
Summe Septuaginta actu Zymphum pro Crematio ac Crescentia per eosdem
Laboniosos Latores apud Actores commorantes desiderium actorum potente, Actores vero
debita Statutionem et Solutionem recenitas Summe petente, Actores vero
ad arestum actoris et requisitionem eorundem Laboniosorum Actorem
ex traditionem pro tunc Manti, nunc autem cuius consortis Judicium offe
rentes prefati vero manti post Impositionem mandati arestati, ad idem
arestum extradi obtati profugi Statuti nem Impositionem in ferentes
causam profugationis actorum per renitentiam Actoris quidem Actoris
rica arestum extradi objicientes Jtaque actis exauditis Judicium Deci
dendo Actoris Partis actoreae Rochi actae Suum ad Judicium edictum
decernit Quatenus Pars Actae prefatae Laboniosae Mariannam Rochi
uxor qua res versatur hinc et ab actu presente Impositionis Septima
nis extradat Lub Pena Stanitionis Coram actis Partis Haec eadem
in tempore Actis manifestationem faciendam publicandam. Lita Sera
Primum Moscanem Polonicae Partis in Prio extraditionis Judicio vero
tidem Jn instanti praxi Juris Solvendo Actionem a Solutione Sum
me Septuaginta actu Zymphonum Superius expressa Et Sochowskie Ju
dicium presens Liberandi fuit et pronuntiat Quicunque eandem Summam
ad eosdem Laboniosos Latores regulandi spectare debere ad pacificandum
declarat.

Inter S. Adamum Smolenskie actorem pute Perfidos et Infideles Monetae Impo
sitores Jakob Jakowicz, Fabicz Markowicz Jgael, Samuelem Marcum
Rabinicza Judeos Drobine per S. Adamum Buddowskie Cameranum
Petentem Actoris Coram Judicio presentes Comparentes Decem Judices
Suarum Partium Controversiarum in Judicium Suorum exauditis Judi
cium Decidendo Primum Partis actoreae Satisfaciat Pars Citata Decre
to Citationis minimenti dum sibi Concessi Jn contentis Judicij Legis Statu

Partes Lato [u]videntate Suspensa Latisfactiones [resolutione] eid[em] detalioni manimendrem
Signidem Pars Lata Manifestalionem coram actis Castr Plac Peric secundo
fert Dominicam Rozalionem a mo Parrenti per se nullitate sentialer
Lemma Priora Millium quingentorum Symphon in rem alienis datis falsam
reponit et obtante eadem manifestalione Cesaream praseng ad foramsenge-
tem remitti firmiter efflagitat Provinde Judicium attenta eadem
Manifestalione Causam prasens pro recolitione Manifestalionis ut
prefertur facta secundum in Causa impedienti decretorum Lu-
dicio impedientis finalig causa super Defensione ad Judicium Petre-
dicio impedientis finalig causa super Defensione ad Judicium Petre-
stre proprij Districtus remittendum [illegible] et privatt presens remittit
Primo g Partibus in Judicij comparendi peratum peremptorium Generale
Decreti prasentig fuit.

Inter D. Ignatium Kornowski actorem parte ex D. Adrianum Zukowski Cattum
et Judicem parte Coram Judicio prasentig comparentes et dictum Judicium contradic-
tig Duabus Partium Contradictionis in Judicium suum Judicialiter exauditis
Judicium decidendo Rationem Partis actoree parte facta Lumen ad Judicium
ditum decernit Rationem Licet quidem D. Ignatius Kornowski actor Ju-
ptum super summam Centum quinquaginta Symphon ex prima
Junij 1764 primo per D. Adamum Zukowski Cattum Datum non reponit
Scriptate ejusdem Scripti Solutionem Summa ejusdem Centum quinqua-
ginta Symphonum exponit Non tamen D. Kornowski Summam
Centum Symphonum ad Zukowski Levatorem agnoscit et non nisi Sum-
mam quinquaginta Symphonum solutionem pretendit. Jam vero D. Zukowski Cattus
Respectivam pretensionem Juarens ad D. Kornowski formatarum
Summam quinquaginta Symphonum valentium presenti in Judicio
producit et Juramentum super hanc Summam quinquaginta Sym-
phon ejus pro rebus in Registro expressis iuste debitum offert. Provide
Judicium eundem D. Zukowski ad hanc Juramentum admissibilem ope
Arsetv admittit Mandat Partibus ad Juramentandum prefatum Juramentum
Prestitit super Summam Triginta sex Symphorum Quo attento
Sententiat Judicium Juratenus D. Zukowski Cattum D. Kornowski ad
Complementum Summa restantis quinquaginta Symphonum
Summam quatuordecim Symphonum Mille sex Lemma Triginta
Lex Symphon Juramento cuidam Rei ad actu prasentig in quantum
Septimonis Coram Officio debiti presentig Solvat et Numerat Judex
Pana Pransitionis in Casu contravalentionis circa manifestatio-
nem faciendam publicandam Lucta Pana Pieno marcarum Solvi
Parte Cum Lemma Judicio stabilem Ministranti prasentig Solvendam

Inter D. Albertum Ceisnicki actorem parte ex D. Martinum Pniewski Cattum
et D. Ignatium Balenski Cattum parte D. Valerianum Rutkowski Cattum
D. Nadratowski Cattum Coram Judicio prasentig comparentes et dictum
Judicium Contradictis Juarens Partium Contradictionis in Judicium suum
Judicialiter exauditis Judicium decidendo Rationem Partis actoree decernit Ju-
tenus Partes utraq Inquisitiones suas coram suo Judicio respective edentas repo-
nant Juramentum et quoniam Partes utraq causa Inquisitionem reponendi
Provide ad reponitandum Inquisitionem Partes utraq condescendit Quibus
lectis et per omnes circum stantes Rationatis Quando quidem ex ejus
Inquisitionibus Luculenter patet per Nobiles Martinum Pniewski et Valen-
tinum Rutkowski actos primum Nem Carinensem Lupowski in Rund-
nis oppidi Brzun nulla de causa in loco publico infestatum et Causa infra-
tuid per Nem Franciscum Stanzinski comem Nem Lupowski comitem medius et
mediis ab ulteriori infestatione desistere exort eosdem Nes Pniewski et Rutkow-
ski ejusdem Brzunensis retro discendentes mutuam Pacem se alioq violentias
Inferendam collocandam fidentes et approximantes framcas evitare pecidq

franqis

fremejs Rubilem Zaniszend Stawiski jiniteh cew opies per aggeresem Lis
oppido Sieuen existens dicedens nihil quidquam male i seranten minacuam
Personam in eodem aggere oppressit heneq violentiam per d. Siemiski adram
apeatum esse, et a pequendo cubuq Rubilem Stawiski oppressam de ipso fe deje-
denter per Pres Pniatki Lutkowski et Belenski Cittes inferre ipse in hoicq ero-
lenti actu per plem Lutkowski Cittem Sam Siemiski adram in spiratis
Conatmerasse audruq eromne instigisse ac eandem eius Stheldnem palam
publicasse, Swinski Judicium Pamiatki Lutkowski Cittis audmus crudele in pejend
dividente decernit Judicium Zaatenus elvendo suum temeranium progressum
Rotulis valesianes Lutkowski Cittis hinc et ab actu prasey in quatuor et septimanes
Termin Sachs prasey superiorem progrediatur expiendo Spionem Siemiana per
spatium septimanarum quatuor Continuat et sine Interrupcione continuet et ex
pleat in egressus de Parri Silvat Penem Quadrupliem quatuordecim
Marcarum Polonicalis Parti Judicio vero per medium in mstaxti Lub Pena
Banitionis Pro Parte Partis Cram actis tam quo ad non stipionem Siemiana
quid non solutionem Marcarum Cram opus actis lenka manifestationem
fuisse dare Pro Parte autem Judicij ex Regestro Penalium publicanda. Stha-
tuimus actor Lustras Libri per eundem d. Lutkowski exornatos in fidem
Judicij Lipi Imposet post quam Comprobationem subscript et sub
pena Judicium decernet id quod Jeni ent &c

Inter d. Stanislaum Patruum Joannem et Andream filiastros Lisowski actores
ex una et d. Stanislaum Joannis Andream Patruum et Filiastrum Luc Filiastro
per d. utrasq opera procuratorum ac Patris sui memte Et d. Joannem et Josephum Czachowscy actor
ac Patris sui memte Et d. Jacobi Czachowski actor per d. adamum Metz
procuratorem Et successores olim d. Jacobi Czachowski actor ex altera Judicio pre
dicti Generalium Provid Voce Juncium Plenipotentem Cram Judicio pre
sen Comparens et Seriem Petitis Jantho certez quarum Partium controversiis
in Judicium Quem Judicialis exauditis Judicium decidendo citationem
Partis actoreas Partis Citati ad Judicium edictam Suspensa et ad negotii
necessarium esse Judicem ad Bona Juxta Statuta Cem altinentijs S. Vin-
centium et Pauli Zabuskich Burgraviorum Cittis Voce Cenetis Dni Stan-
slaj Captato tempore prasia citationis Statutum de adventu sui tempestive
faciendo cemies absentia non obstante multo Statutum exemptos condemnet
Condescensi ante omnia Importatis rem Do acmentionem Juramm pre
sens afficiens Juxgent ejus Comportatis Consideratis facultatem Cui
gio provenient assignabunt de desolatione aut reparatione edificio
rum dependentijs aut aliis Premissis Judices Investigabunt Juramen-
ta Cui compellant pro opportunitate negotij deinde Sabunt Inquisitionem
Juratorum Si necessitas postulaverit expedient Satisfactionem omni
modum quid Cui aquo provenient producatum de Stabunt Causam q
hanc pro exigentia Lipi Sententia ad Primas pretensiones Lunedat
Partium utrarum Deinde dijudicabunt Seu deinde discudicabunt et modera-
Citor Lipis vel Assessorum decisioni Partes utrasq parere et aquiescere ac Judi-
catum pata Lue Pena Bannitionis in Casu Contravention etiam peron
ano d. Burgrabio Condescendendo publicanda debebunt et tenebunt
Quita Pena Primum Marcarum Polonicalis Parti per Partem Compe
randa Judicio Luo vero Stadem pia prosequam Jeni Solvenda in
instanti.

Inter M. Nicolaum Notarium Joannem Vrien Plac et Joannem Kailly Cessionarium
Voythycium Patrem et Honorem Inter se Germanos Luchowskie per M.
Matthiam Luchowski Filium et Fratrem. et M. Michaelem Luchowski
Venerabrem Fauxbrez Cis per d. Valentinum Bradynski Cl Plac Cram

Judicio præsentibus et coram Judice Controversiarum Quarum Partium
Controversiæ in Judicium Lucem productis exauditis Judicibus deliberando
Actionem Partis actoreæ Partis citatæ Lucem ad Judicium citatam decernit
Quatenus fidem Mihi Succursalis Palatinatus Provisionis a summe
Lex Millium octingentorum unius Symphonum Polonicalis et Proportionem
Decem Dotali Divisionis Bonorum Matrimonio applicata ab ultimo
quietatione Jn primo Solutionis præfixo per Literas producendo
ad Vigiliam Festi Nativitatis Sancti Joannis Baptistæ Actoreæ
Præsenti prodeine præteritam retentas Deo [illegible] Summæ
Provisionalem ipsorum Divisionis pro victu ejus de M. Notando ipsa
debitam M. Vexillifer Volhyniæ ut eandem M Notandi ipsa Actoreæ
se conservanti et expensas pro victu et amictu erogatis similiter
ab hac ultima quietatione hinc et ab actu præsenti in quatuor Septi-
manis Coram actis Castri Loci sub Pena Banitionis circa Ma-
nifestationem fruendi publicandæ Solvat et emunerat Citatæ Par-
tium Mercatum Polonicalis Partis Jam provisionibus Judicio Lu-
cem totidem Jmmistanti præsentis Solvendo # quotannis per
Ducentos Viginti Symphones eidem Actrici assignatam.

Inter D. Stulicki actorem per Dn. Valentinum Dobrzenski Pro Plen.
potentem suum Mr. Josephum Jezierski Majorem Regimen
Exercitus Regni Clava minoris Actum Mandatarium M. Petrum Jeziers
Præfectum Regimen Podestri Leopoldi Principis Saxoniæ Citatum
per eumdem Mr. Josephum Jezierski Patrem natu Majorem Coram
Judicio præsentibus Comparet et Decem Judicem Controversiarum Quarum
Partium Controversiis in Judicium Lucem productis exauditis Actis pro
citati Mr. Josephus Jezierski Citatus Dilationi Exemptus sibi Jmante
citis Judicii Comitia Jmmistante Suspensa tantisper Actis facturus dili
tio in Exemptus Dat et Jmedit Dilationem Manimentorum Coram
præsentibus Referentibus M Petrum Jezierski affectans Jn sequen
Judicio producendorum R

Inter D. Petrum Wdzięczki Parentem actis Luc et Dnosal Petronellæ et
Catherinæ Filiarum Luarum Wdzięczkich mihi pridem M. Joannem
Luczborski Vexilliferum Volhyniæ Actorem et Judicium per M.
Matthiam Luczborski Filium Coram Judicio præsentibus Comparentes
et Decem Judicem Controversiarum Quarum Partium Controversiis in
Judicium Lucem productis exauditis Judicium decernit Actorem
Partis actoreæ Partis citatæ Lucem ad Judicium citatam Decernit Quate-
nus M. Actor Summam Duorum Millium Symphonum in aurea
moneta et majori summa Sex Millium Symphonum super Bona
Statuti modo obligationis hærenti Decreto Condescensoriali infendi
Bonorum coram Statuti Sabbatho ante Festum Nativitatis Sanc
ti Joannis Baptistæ vbo ad Inter Partes ac alios Lato ad actus fieri
Procedenda Luarum Jmbrizia Festi Nativitatis Sancti Joannis Ba
ptistæ ad eos per Actorem porrecto D.D. Petronellæ et Catherinæ
Wdzięczkich Actricibus adjudicatam Coram actis Castri Loci Proce
Luarum Jmbrizia Festi Nativitatis Sancti Joannis Baptistæ Currentis
anno per M. Actorem præsentatam et Jn Conventu Ordinis Sancti
Dominici Loci pro Conservatione ad Statutionem Edictis relictam
eas ad actrices respicientem hinc et ab actu præsenti in quatuor Septi-
manis Coram actis Castri Loci Sub Pena Banitionis circa Manifesta
tionem Jn casu Contraventionis faciendam publicandam præsis in fo

reis

neis mundis & liberis locationibus sufficiente provideda Actas Provisiones
absq; gribeneis dessugijs Juris & Portellaldeibus Solvat & realiter
enumerat Suita Rena Prien Monarum Polonicalium Port Leu
Summa Judicio vero suo ni instante Tudor pleta processum Juris
Solvendo

Inter R. Adamum Chudzynski actorem ptis & Ll Seranam de Snedpol-
skie alias J. Valentini Snoniewski Relictam Conortem Viduam Ma-
tre Albertum Ludovicum & Ignatium Filios Snoniewskie latis per
eand J. Snoniewska Matrem Suo & alios filios me ptis coram
Judicio presentibus & Juramento Ju-
dicium presentium & Juramento Judicis contraversis Juramentor
Suum contravenijs in Judicium Suum Inducis exauditis Judicis in
Reneis Partem actoream dovere Partem Actam de Prno Contentio
Dovenit prosequantur. In prosecutione ad affectationem Portes Actae
citat dat & Cmed it Dilationem mensimentum Juramentum presente
per mentium In sequens Judicijs producendum Ll

Inter Ll. Laurentium Drozdowski & Hedvigem Ulazowna Juicem
Conjuges actores per J. Josephum Costrowicki Inscriptum Procu-
ratorem Pandem Partem post actum Limites condemnatis
prout In simplici Registro Continetur permittitur Adquod per
agendum Executionem ad dictas J. Valentinas Zob Suski Burgo
bier loci presentes Live alias quibis gnd pacta provisum prosequat.

Inter J. Josephum Abrahowski Starostam Ploc pro pte & Lineagorum
Ploc Ll per Infideles Haiam Natan & Mojsem Judaeos Ploc
Suo & quisq Lineagae Ploc ime pte Coram Judicio presentibus
rem & Juramentum Judicis contraversis Juramentum Partium Controversi
in Judicium Suum Inducis exauditis Judicium Actas fuit Sina
goga Decreto Statuendum Infideles Judaei Dauid Salomonowicz Da-
nionis Inanteactis Judicijs Suis Actis Juris etiam & quondam eorum
Infidelem Judaeum Dauid Salomonowicz Lineagae Statuti Pri-
inde eorum Lineagam Actatem fecisse advenit, & cum Statuto diligatus
actis Judicium Deinde Partes actoream Quondam Infideles Judaeum
aid Salomonowicz Debitum Summae Septuaginta unius Jynphonum
Decem abnegat non nisi ad Summa eadem Septuaginta Jynphonum
Ityisporum Decem Polonicalis Summam Triginta quatuor Jynpho-
nem debitis & pro ut alioqui fatetur & Registrum pretensionem
Suam ad actoream formatam Summam Triginta
Septem Jynphonum efficientium per se Consignatum porrigit &
quisq Lineae pro pretensionibus debita pretendit Decernit
Judicium Quatenus Infideles Judaeus Dauid Salomonowicz Status
tus realitatem pretensionem Suam Jaschola Judaica Rotha
ni Absoluto Rni Descripta Comprobet & probat pretensi
sed nihilominus Legis ad Solutionem Summae Septuaginta unius Jyn
Imporum Decem Polonicalis non teneatur evadat Juris tanto Suo
rianum Jure Loco evationis Partes inter se Judicio Imposuerunt pro
Summa Triginta Jynphonum rattatum per Duos Jynphones qualibet
Septimana persolvenda Decernit Judicium Quatenus Infidelis Juda
us Dauid Salomonowicz eandem Summam Triginta Jynphonum Rotha
ni qualibet Septimana per Jynphones Duos admodum quietationem
dari Solvat sub P. B. in primis Explorandis Judicijs post Contraversiam
Judicij publicanda.

Inter D. Thomam Cobczewski actorem ex una parte et M. Thomam Rowowiecki Venatorem de Pogorzele Quendam alterum Illis Franciscum Czachowski quorum neri nominum Macierzki de Labonieszem Rdpegnum Actor per D. Paulum Zakrzewski Burgrabium Ostr. Cracoviensem Judicio pre sens Compars et Reum Judicem Controversiarum Quarum Partium Judicium Deciendo Citationem Partis actoreae Parti Citae Reae ad Judicium et Citationem Partis actoreae Parti citae ex Judicium certum ad assignationem Partis actoreae Partis citae dat et Concessit Dilationem Inquisitionis Super Contenta Litis Positionis et Contradictionis actoris in Sequeam Judicij Decendo &c.

Inter D. Laurentium Potrzewski et Mariannam D. Joannis Obrembskie Conjuges Relictam Zakrzewskie per eum D. Laurentium Potrzewski Curatorem Bona Paternum Suae et Sororis Suae me jure et D. Catharinam Mycynska olim S. Alberti Rotmanski relictam Conjugem eiusdem Mycynska Actorem et Josephum Filium Rotmanski Actor per D. Matheum Lenczowski Coram Judicio praesentes Compars et Reum Judicem Controversiarum Quarum Partium Judicium Decidendo Citationem Partis actoreae Parti Citae Reae ad Judicium et Citationem Partis Citae Reae cum dat et Concessit Dilationem Memimendorum ad Causam praesentem recipiendorum in Sequeam Judicij producendorum &c.

Inter D. Petrum Semichi ab una et Infideles Judeos Icicki Krawieczewski Actorem Josephum Belzynski Reum Marcum Relictam olim Infidelis Moiek Lewek Kaigerski Judeos Drohinen Actor per D. Valentinum Rudzynski Burgrabium Ostr. Cracoviensem Judicio praesentes Compars et Reum Judicem Controversiarum Quarum Partium Judicium Decidendo Citationem Partis actoreae Parti Citae Reae ad Judicium et Citationem Partis Citae Reae cum dat et Concessit Dilationem Memimendorum ad Causam praesentem recipiendorum in Sequeam Judicij producendorum &c.

Actis

Inter D. Matthiam Rudzynski et Franciscum Lewandzki Nuncios Illis adami Chmielewski Levendi ad praesens Volumen Judicium Contigerunt Actores per D. Josephum Actor Lewski Inscriptum Plenipotentiarium Tandem Reum post aceptum Literis Condemnatis prout in Simplici Regestro Continetur permittitur Cum additione D. Burgravij Capitanei loci praesentis quo pergat juxta processum.

Publicatum

Inter D.D. Joannem Lewandzki Burgrabium Cracoviensem et Simonem Craplicki Palatinatum Cancellarium Partis Citatae actores per eundem D. Joannem Lewandzki Litis et quia D. Craplicki me jure et D. Dominicam Joniewicz Litem jure Coram Judicio praesentes Compars et ad objectam Literis Condemnationem Reum Castri Nocznianum Judicium Quaestionale Decidendo Citationem Partis actoreae Parti Citae Reae ad Judicium et Citationem Partis Citae Reae cum dat et Concessit Dilationem Memimendorum ad Causam praesentem recipiendorum in Sequeam Judicij producendorum &c.

et Summarum non persolutarum obtendi et publicati Petitionem
D. Joannis Wolderski Actoris de loco standi coram et primis tandem
gronianis Actus moderaminis Judicij Legibus citat Provinciae Judicium
decernit Quatenus Actus in Constitutionem loci standi Renam Lind
plicem quatuordecem marcarum Polonicalium obscripti Judicio suo vero
per medium Juramenti sub Pena Banitionis ex Regestro Pena
lium publicandi Solvat solvo repetitionis apud D. Valentinum Bru
dzynski Actorem obiciens Actio reservata Solvat et habere Locum
standi cum Actum Sententiat Partibus in Causa capienis Subsi
dij Experimento Judicium Suspensa Decisione Causa Siquidem ex Parte Bonorum
Capitis Suscipientis Castellanie Actoris presens in Judicio non reperitur
et pro D. Capitis pinetum cum Syrasceu Bonorum Joannis Bernardi
Actoris Actor agit, Provide Judicium ex validibus Judiciorum Quem
pro movendum Actionem respicium esse Bonorum Capitis pro meliori Informa
tione Judicij per Locum Comparitionem pro Sequenti Judicij Legis
Lententiat et Omnes Partibus Conservatis pro scripturis, pro eodem
Ordine Syrasceus Bonorum Joannis Actoris personaliter se Libel
Judicio suo onere Causa.

Inter Nobilem Joannem Silichowski Thesaurarium Vispoviensem Bonorum Curato
rem et Tutorem in Bonis Ducum Palatinum Sieradiensium existentium
Heredum tam D. Josephum de Bronowskie olim D. Andreij Bronowski
Heredem tam D. Josephum de Bronowskie primo Bronowskie ad presens D. Wold
cum D. Eleonora de Trzeszewskie primo Bronowskie Consortem actores per D.
Josephum Consortem [illegible] ficium
[illegible] vero Adami Predwojewski Consortem actores per D.
Adamum Malinski Generalem Procuratorem et D. D. Eleonoram
de Strzeszewskie Wolowska et eius maritum Principem Parentem
Castellanum D. Bochenski Brigittam D. Alexandri Miaskowski Josephum
D. Ignatium Consortes Perillustrem Admodum Andream Andrium
Canonicum Regularem Lateranensem et D. Stanislaum Minorem natu Filios
et Filias Wolowskie Actos pereuntes D. Michaelem Wolderski nomine
et Parentem Suo et aliorum Fratrum suorum Judicio presens
Comparentem et cum Judice Contradictorium Quarum Partium Contrarietas
in Judicium meum Judicium exauditis Liquidem Causa presens Deci
dendi in Judicio respectu Levationis Lemmae veritatis Provide Judi
cium Decidendo Citationem Partis actoreae Partis Citatae Absentiam
Judicium et Law Decernit Quatenus Pars Actae Summas in processu
et quidem D. Michael Wolderski Citatae Summam Septem Millium Centum
quinquagintae Novem Zymporum groschorum Octodecem Polonicalium
Reliqui vero Actae Summam ~~undecim Millium Septingenta quatuor~~
~~quinquaginta novem~~ Decem Millium Nongentorum Septuagintae Novem
Zymporum groschorum Viginti Quatuor Solidi quos ex Persona sui
per Duo Millia Centum Nonaginta quatuor Decretario Duos Groschen
unum et Solidum unum ipsos respiciens Decreto Condescendendi
in fundo Bonorum Jamolbo cum Attinentiis Pena Decenda pro Unicum
Jubilate 1763di ad Festum D. Josephum et Adami Predwojewski Petitionem
Pro Actore Mariannam olim D. Alexandri Pilichowski relictam Vidu
am Consortem Bronowskie ab una et Lepraseos D. Wolderskie Actore per
te adulteria Vigore Decreti Subinde Pro Petitione facto ad actas Curiae

Cicchang Penia quinta post Festa Solemnia de sacri Pentecosten
eò eodem per oblatam porrecta Supras cripti DD. Woldurkin adiudi
catam et per autorem Contractu renunciatio inter praefatos DD.
Promissiue ab una et eandem M. alteram parte ab altera die
Veneris prima ~~May~~ Novembris 1764 dò in Bonis devenerunt
quid et actis fasto Sacerdotis Penia quarta ante Festum Sancto
Catherine Virginis et Martyris 1764 dò ad ~~per oblatam porrecta~~ nuncupato
ad acta autem Curia Responsiua Penia Sexta ante Festum Sancti
Sancti Joannis Baptistae eò Currens per oblatam porrecta
in exemplaribus Bonorum Renouue et Sortiem in Bonis Dienger
Litaren per alterum Fore Hereditario quaestionem per ejus ad Solu
dum exemptam, et quid DD Woldurkin Parenti ad manus et quie
tationem Reliqui vero Creditori praeia locationem Locura in Bonis
mundi et Libenis providenda in et pro Curtino Festi Consuetis
mod et Indicidue Primitatis Anno proxime venturo 1766 dò Iudex
Curiae actor Partis Responsiue Sub Poena Banitionis ibidem certa
nisi Festa Renouationem faciendam Publicanda Quod et de Curia ejus
mandi quietent Nihilominus Respectu pretentionem Bendi re
cipiendi spe assertentibus utrique Partibus Sondercensionem Judi
cis aut DD. Bartholomaei Berlouitsch et Josephi Costlouitsch Terra
diorum Curiae Stolae post Leuationem et remandrum supra fatam
in Cena Septimana adiuicent Quod Judicium aut DD Terrestrialis
unius tam ex Judicibus quid Terrestralis absentia non obstante
mutuo Partium Consensu Sondiendi Sondercensuii Cente omnia
Comportatum Documentorum et quorumuis mentionem Curiae
Curiae praesens afficient Iniungent de desolatione aut reparatio
ne deperditis sub cautis Praeminationibus Inquirent Inquisitio
nes Juraldinas Si necessitas portauerit expedient Juramenta
pro opportunitate negotij ac Calculum de prouentibus exci
pient Satisfactionem omnimodam quid Curia quo prouenerit
pro exigentia Rei demandabunt Pretensiones Curiae ex
re Solutionis eorum Bonorum emicantes pro aequo et Justo
nihil Inductum et Irresolutum relinquendo Decident diiu
dicabunt et moderabuntur seu debebit diiudicabit et mode
rabitur Cepit vel quorum Decisioni Partes utrique parere et
adquiescere ac Judicatum pati Sub Poena Banitionis illo
Pro Sondercensionis in Casu Contrauentionis Super Parte
Contrauenientis etiam Curiae uno M. Judice Quod Terrestrialis
per quam dicta Partem Sondiendo Sondercenso Publicanda
debebunt et Tenebuntur Sub Poena Mille Marcarum Solum
cabium Parti per Partem Compensanda Judicio uero per medium
in instanti Solidi praefixa Pecuniis Solvendo. # Juxta provisionibus
debitam ab ejus Remissis praeuenientes. # ad Bona Duen
zna et Jamowo Cum abeniensis

Acta S. Josephus

Inter D. Josephum Sniechowski actorem ptr. Pandem Iteram post aresten
similis Condemnatio prout in simplici Negotio Continetur cum additione
D. Burgrabij Capitanei loci presq; quid peragat pexta prosequem

Inter D. Benedictum Bronowski actorem per D. Valentinum Bredzynski Bur-
grabium Costo Ploc et D. Alexandrum Retyzowski Adsp. D. damum
Mildzweski Camerarium Drens Ploc Inceptum Remipotentem Coram
Judicio praesq Comparcq et sedem Judicem Controvertq. Quarum Partium
Controversijs in Judicium deductis productis exauditis Judicialis Sa-
tisfaciat Citatus Decreto Dilationis Memimentorem per se in ante
actis Judicijs recepta Inter Partes lato Instituti Satisfecit reproduc-
tam Manifestationis Coram actis officij praesq Feria quarta post do-
minicam Oculi Quadrag 1763tio ao per D. actor D. Bronowski
actoris de nullitate et Invaliditate Inscriptionis Obligationis per D.
olim D. Gregorio Bronowski Parentem actoris Super Laborosam Idam
Ulicznia ac Laborem ejus pecora pascendo arcam Fasan ac agros Sem
me Frumentorum Impignoratis obnoxiis recognita facta, Subtotq
eadem Manifestatione Remissionem Causa ad Forum Competens
effectat Proinde Judicium attenta eadem Manifestatione nec non
Inscriptionem Obligationis vitiante et invalidante ad Forum Competens pro
prij Destructus Causam presentem pro resolutione ejusdem Ma
nifestationis et finali dijudicatione remittendam Curet Con
servando ejusq Partibus citatis Inter Comparendi parendi
peremptorium.

Inter D. Stachum Stawiski ab Altare ptr et D. Josephum Patricium et Albertum Fabianum
Filiastros Stawiskie actos et actores per cons D. Josephum Patricium
et Fabianum Filiastros Stawiskie Actos et D. Alberti Stawiskie Filia
stri Sui met Patris sine ptr. Coram Judicio praesq Comparen
et sedem Judicem Controvertq Quorum Partium Controversijs in Judicium
Causam Inductis exauditis Judicium decendo Citationes Partes utrasq
utrarum mutuo Libri Causam ad Judicium citatas effectantibus citatis
desensionem ad fundam Honorem Stawiszyno Dawsha D. Martho
lomej Stosowski et Joannis Jemowski Burgrabio Costo Ploc
Censet Dni D. Burgrabij Capitato tempore previa Partium de advente
Sui tempestive facienda auriatione mutuo Partium Inceptus venire
absentia non obstante Producendi Ordinem Causam praesq enucleatum Judi
cent, Competa res debeant dijudicent ac ad tenorem communis do
cumentorum decident Juramenta ex re negotij Partium exigen
da mandent Inquisitiones si necessitas exigit expedient de Ju
tijs Juvenient Inquisitionibus circumstantijs Juramentis Inventis
Centijs ac Locutis Judicij praesq Judicialibus Juramentis Juvenis
dabunt. Pretensionesq mutuas Partium in omnibus et singulis
Judicijs pro exigentia Causa Partium citatarum pro gestis et agen
da hic in tractum et Processum relingendo finaliter decident dijudi
dicabunt et moderabuntur Sine decreto Dispudialis et moderatus
Cujus vel querum decisionis Partes citatae parere et acquiescere
Lob Pacta Banitionis Super Parte Contravenientes etiam Coram eum

Snoro Brzyrabio Condwerdo Condescensuro publicando debebunt et
tenebuntur Lusta Rena Prien Morcarem Polonicali Parto per Partes
Compensando Judicio Leo vero tdaem in instanti pexte prosequi
Juris Solvenda.

Inter M. Mariannam de Jerzewskie olim M. Jacobi Zorawski Vicennae Pol
Consortem delictam Eduam actricem Suo et aliorum nomine ex
Z. Feliciannem Malewski per Z. Josephum Cotkowski P. Ploez Coram
Judicio prosz Comparcz et Scuem Jndutiae Controversiae Quarum Partium
Judicio prosz Comparcz et Scuem Jndutiae exaudito Judicium ampliatae
Controversiis Jn Judicium et suum Jnduciae exaudito Judicium ampliatae
dilatis nec Majoris per Comparcz a Jetto citd affectatis ad in causa pe
sonalitalem non requirente Partibus expensis mandat Jn Expensis
ad affectandum Partis actoreae Parti ultiz Dat et Concedit dilationem
Jnquisitionis super Contenta Citationis et protestationis Partis actoreae
tod Jn sequens Judicij diuendet Jd.

Inter cane actricem prosz et Jnfideles Judeos Herz Rajecki Potanyum
Leniores Judeos Drohiczynenses Coram Judicio prosz Comparcz
Valentinum Brudzynski P. Ploez. Coram Judicio prosz Comparcz
et Scuem Jndutiae Controversiae Quarum Partium Controversiis in Judicio
um Scuem Jnduciae exaudito Judicium Jenere Partem actoream adesse
Partem Citatam de Jure et Contentis Citationis Scuem Jnstanti Jnsuf
Prosequitur Jn prosecutione. Ordinata Citatio ne adimentia Partis
Prosequitur Jn prosecutione. Ordinata Citatio ne adimentia Partis
Cum Partis Citatae respondere mandat Jn respondendo Judicium Ligno
objectio violentiarum ad M. Horzechodzki per Jnfideles Judeum Nata Ar
Jnsinuationem Jnsinuationem
Jnsinuationem Suorum in Regestris Judicialibus non Jnsertam et Jn compare
tionem Decreti prosz non intrat Proinde Judicium praesens Jnsu
petentem actricem Arbitrarie et non pro Causam praesens per can
M. actricem Sententiat ac Partem Citatam ad praesens liberam fuit
et pronuntiat

Inter Ss. Stanislaum de Starzewskie primi olim S. Nicolai Zakrzewski Le
di exportavoti olim S. Stanislai Grabowski Pelicitam Consortem Eduam
tem Thomam Zakrzewski in primo ac Josephum Alexandr
Ignatium Marianpram Nlei Ludovici Jurkowski Magistrum
Nlei Matthiae Stid Jurkowski Consortes adg Angelam Henricznem
Leuendo Filios et Filias Grabowskie actores et Filios per S. Jose
phum Grabowski Suo et aliorum alii et Filios nec Jnstos et M
Stanislaum de Malczewskie olim S. Francisci Starzewski Pelicta Con
sortem Eduam Matrem tum Fabianum et Antonium Matthiaeos
Nlei Paedovcski Consortes Brigittam Nobilis Bapienski Luciam
Nlei Francisci Radoczki Consortes Filios et Filias nec non Incapaces
olim Nlei Matthiae Starzewski Starzewskie per M. Antonium
Starzewski Citatum et adhuc non adhuc Pelicta Filios et adhuc
nomine Jnsti. Coram Judicio prosz Comparcz et Scuem Judicio Jnsti
verter Quarum Partium Controversiis in Judicium Scuem Judicii exa
ditis Judicium Decidendo Citationes Partium actoreae abinicia
ditis Quorum Causa praesens Litis Condescensione Decidi ne
quit Proinde affectantibus Partibus Condescensionem ad Jundem Pro
rogam Ubrzyno Orzelowie S. Pauli Zolkowski et Valentini Bru
dzynski Brzyrabior Carty Ploez Cenet Duo SS. Brzyrabij Capitalo Pempo
praevia avisatione Partium Citatarum de adventu Sui Competive Jo

Caenda

ciendo Comportatis nem Documentorum Causam praesens elucidantium
praevio Juramento Realibus Comportationis coronae per quem interest
prestando Juxigent de ademptis ne fundos Inquirend Inquisitione,
si necessitas pertulerit expedient Juramento pro opportunitate
negotij exequent de occupatis nem possessionem si quid si quod exhibi
mentis aut Inquisitionibus apparuerit decernent Partes facto:
rum omnimodorum et Judicialem quid de quo provenerint demanda:
bunt. Lentas Pretensiones Partium mutuo ad se habitas pro exi:
gentia Honorum Juris et aequi nihil nisi tactum et irresolutum
relinquendo finaliter Reddent diiudicabunt et moderabuntur
Causae unius ex ejs alterius absentis non obstante Conducendas Condescen
suras deinde ob diiudicabit et moderabitur Cujus vel quorum Decisioni
Partes ultras parere et acquiescere ad Judicatum potis Sub Poena Ban:
nitionis in Imo Condescensionis in Casu Contraventionis Super
Parte Contravenente publicanda debebunt et tenebuntur Lucta
Poena Trium Marcarum Palonicalium Parti per Partem com
pensanda Judicio vero totidem per Partem utramq; Juramentis pro:
cessu Juris Solvenda.

Inter M. Matthias et Mariamam de Konytzkie Conjuges Krusnefskie
autores et actor per eundem Item Matthias Krusnefski Suo et Consortis Suae
me procd et Dd. Adamum Brentes et Antonium Pilium Zbyszyn
skie Actor et autores per Item Antonium Krusnefski Pilium suo et Brentis
Suis me procd Item Thomam Pilitarskie Actorem procd Coram
Judicio praesenj Comparej et Secum Judicialiter Contravenj Quorum
Partium Contravenjs In Judicium Suum me Judicialis exactis Judicium
Decidendo Citationes Partium utriusq; mature Sibi ad Judicium offi:
prodeas et tas affectantibus Partibus ultrq; sub pena Decisione Salutis:
rei et Citationis Summarum Condescensionem ad Jurandum Bo:
norum Zbyszyno otto Lovad Dd Pauli Zolkowski et Pallentini Pru
dentis Burgrabeo et Curiae Regiae Cracs Jure Dd. Burgrabij Capta
to tempore praevia Partium utriusq; de adventu Suo tempestive
faciendo avisatione mutua Partium absentia semper non obstante
Conducendi Condescensus Comportationem Documentorum Causae
praesens elucidantium Juniugent et ejs de comprobatis et matino
ris Causam praesens pro Juris et aequi dei autem Solutionem et
Levationem Summarum ac de occupatis nem Partium obliga
torij Inscriptionis obnoxiorum determinabunt, et Executionem
Juris et Statutorum Subditorum si juste patebit decernent Sen
tias et Statutiones Subditorum si juste patebit decernent Sen
tias et Statutiones Subditorum si juste patebit decernent Sen
tias et Statutiones

Pena Joan Marcarau Polonicabum Porti per Partem utrarum
Compensanda Judicio vero totidem per utramq Partem solvendo
Acta pro ejusdem solutem

Inter Nlem Joannem Trębinski autorem et Ottonem pnlatum Dñm Ignatium
et Jacobum Bielhowski Latter simul et alios per D. Ignatium et Jacobum
ut tutores Suos et Fratris Sui impetr Coram Judicio procedentes ex
parte et secum Judicatos Contraversiarum Quarum Partium Contradictis in
Judicium Causam Inductis exauditis et quidem Nlis Procuratoribus
Lutianum Boum et Vaccarum in eum Dotis Nlis Mariannæ Bielhowskæ
Sententia datarum Decretoq Judicij Lyi Jmanteactis Judicijs Lus
Lato Judicatarum pretente, aut a so lutionem Summæ Decem et
Emphyteum eis Nlis Bielhowskis per alterum actis Festi Nativ Reni
Lucæ proxime Dominicam Graudi 1755to anno Inscripti ab Judicio
tionem pretendente, Dein vero Bielhowskis Solutionem Summæ
recepisse affirmante Confiscationem expensarum profunctalium
quis a D. Bielhowskis per D. Bielhowskis in Sepulturam erogatarum
Concludente Sanis quoq Boum et Vaccarum de consensu Nlis Trębinski
per se acceptarum Inferente Proinde Judicium Decidendo Con-
tionem Partium utrarumq Despensa resolutione Solutionis Summæ
et extraditionis Inventarium Confiscationis expensarum profun-
talium Inquisitionem respectu extraditionis Bonorum
pretensa ac Vaccarum objecta Interceptionis coram vicentes per Partes
utrasq in Sequens Judicij Lyi edocendam Nl. et et per D. Bielhow-
skis Interpretatum.

Inter N. Joannem Trębinski autorem et D. Leonardum Pomianowski reum
et alterum pntm Coram Judicio prasq Comparentes et sedentes Judicatos Contraversiarum
Quarum Partium Contradictis in Judicium Causam Inductis exauditis
Statu fuisset Litis Decreto Provincia Sempro Validis Lyer Valorum
Vaccæ in anteactis Judicijs Lyi latis Jmmittante Et quoniam hac
in Causa Decretum Inquisitionem autoris Bonorum D. Bielhowskis respectu
uentarium rum Interceptorum et Vaccarum pro qua Concernitur D. Pomia-
rubi ex Inventario in eum Dotis dato procedentem Nlis Trębinskis
negat Proinde Etsum præsens et adoratus Partium ad dictatum
Inquisitionis reicit et Primum Partibus Onerosum
præsq Dilatæ Inquisitionis reicit et Primum Partibus Onerosum

Inter D. Paulum Dylenski et Eleonoram Cybulska Conjuges autores pnt
N. Matthiam Cybulski pntm Litis D. Judicij pntis Coram Judicio præ-
Comparentes et sedentes Judicatos Contraversiarum Quarum Partium Contradictis
in Judicium Causam Inductis exauditis Judicium Decidendo Et autoris
Nlis autoreæ Partis petita Juere ad Judicium dictam ad effectandum
Acti eidem Dati et Concedit Dilationem mundmendi rum Juramen-
præsens Inferentiam in Sequens Judicij providenda Nl.

Inter eosdem D. Paulinskie Conjuges autores et N. Matthiam Cybulski
Ottonem pntm Coram Judicio etc. Judicium Decidendo Et autoris
Partis autoreæ Partis petitæ Juere ad Judicium dictam ad effectan-
Dnem autoreæ Partis utrisq dat et Concedit Dilationem Inquisi-
nis Super Contenta Interrogationis et Ottonis Partis autoreæ Judica-
Judicij Lyi edocendæ Nl.

Inter N. Simon

Inter N Simonem Chamynski actorem ptē sandem ex altera
exertum Limbi condemnatū prout in simplici Repertorio continet
cum additione S. Burgrabij Capitanei loci prazy qm pro eo pro-
esse cum. Publicatum

Inter Admodum Radum Andream Dmcrowski Proposituam Drohoviz
actorem ptē et Dn. Martinum Pilichowski primi Vicarium Alber
ti Drohowski Decani ad praesens voti S. Sigismundi Dominikowski
Dnōm Reformatōrum Advocatum Valentinum Cwanowski primi
olim S. Nicolai Radomski Secundi olim S. Petri Cracovski Relictam
Comportem Viduam nec non Barbaram de Drohowice S. Thome Za-
kolskich Insortem Actor per S. Valentinum Bradynski Vic. Ploz
Coram Judicio prazy Compar. et Lecem Judicem Controversiarum qua
rum Partium Contra Dersijs et Judicio Lecum Judicem exauditis
Judicium Decidendo Actoriam Partis actoree Parte Ex Adverso
Judiciam edictam Decernit Judicium Petatur Carta Actoree
Praesentata Exhibitum ultimario ad assecutionem Partis Actoree
cia Dat et Sententiat Dilationem Memorandorum Causam prosecu
pertinentium ut Sequens Judicij producendi &c.

Inter Dn. Paulum Prybororski et Lucam de Drienowice Conjuges
actores per M. Paulum Prybororski mantem Suo et Conjugis
Suae nōe ptē Dn. Michaelem Sokolnicki et Marianam de Sokolnicki
Serenissimi Conjuges Rei et alt per P. Michaelem Sokolnicki
Suo et Conjugis Suae nōe ptē Coram Judicio prazy Comparentes
et Lecem Judicem Controversiarum Quarum Partium Controversijs in
Judicium Lucem Inducti exauditi Judicium decidendo Actorem
Partis actoree Parte facta Lucem ad judicium edictam non Assecutante
Parte actoree Condescensionem ad fundum Borkowo Selisowo
Parte actoree Condescensionem ad fundum Borkowo Selisowo
Jnō ci Nicolai Sowalewski Burgrabij Capit Ploz Arbitratori
Suo S. Burgrabium Capitaneatus tempore praevia Amicabili Sor
tium de Advocatia Lui faciendo Sumptus Partis actoree Condescen
dus Condescensiones Comportationem Documentorum Causam
hanc assignans inijungit citra Comportatio Concidebit Lo latis
nem Summarem Acta quae competebit declarabit Juramen
ta ubi necessa fuerit exigiet Inquisitiones si necessitas poscet
lavent expedit Causam praesens ac Cunctas pretensiones in
tuto ad se habitas pro exigentia Amoreum Partium utdamen
aequo et justo Decidet Diffinitive Sententiabit et moderabitur Cujus
utro Decisionis parere et acquiescere sub Pane Banitionis
etto in Jnō ni Contraventionis Cujus Parte Contravenientis
publicanda Lucta Pena Pium Marcarum Polonicalium Partis per
Partem Compensanda Judicio Lucem Datum per ultimam Partem
Jnuitantis processu Juris Solvendo. Et Sublicet Dn. Prybororski

Inter Dn. Antonium Patruum et Albertum Piliarium Fratres actores per
eum S. Antonium Bystri Patruum suo et Piliarii Lui nōe ptē Alter
et Dn. Stanislaum Andream Joannem Dudowski Joannem Patruum
et Piliarios Dobrocelski Sed Actor per S. Simonem Dudowski Jac am

Judicio presentz Comporcy Decreum Judicter Contraversiam Partium Controversijs Judicicendis Cum Judicij exactitate Judicium ad Repositionem Comparentis ex quo D. Andreas Rudowski Petri Parochi Lecto et Intuitionis decumbit cidem Detalionem Infirmitatis affectat et Le ad Juramentum prout actis in lecto agitudinis et stat Juri in absentia et addictis Juratis Judicis adm= nuentis ad eum Juramenti rotam. Tunc Judicante Parte cidem D. Petro Rudowski Dat et Conedit Detalionem Infirmitatis jam Jn Sequenz Judicij Legis Juris ista lezem probare et tenebitur Li.

Inter Jmd M. Paulum Mordarski Palatinum Pomeraniæ et D. Hyppolitum Dobroski Cohortes hastatis Jemmilitonem actores per eum D. Dobroski Suo et Jmd M. Palatini me pntr. et D. Ludovicum Leczynski actorem Jordan Lotte in ejus Petitor per D. Adamum Mildowski Camerarium Jordan et M. Antonium Lewalenski Cast per D. Adamum Mildowski Camerarium Jordan Plures Cromjudicio prasz etc Judicium Penem Sufficienter ad= adesse de Valore et quoniam delator non adest Proinde Non Valens Partem actoream Juvare Lententiat et Partem Cattam Tanti per a Jmd Liberam fuit et pronuntiat et Protestationem et Barbe Cang Actor pactum non produxit.

Inter R. Joannem Breradski et Petrum Debrowski ad per eum R. Joannem Breradski Suo et alios ad me pntr et R. Albertum Pyrzynski Petitum per R. Gregorium Myrzynski Filium. Cram Judicij pra= sz Comparen etc Judicium Deducendo Detalionem Partis adversa= te Petitz Lium ad Judicium edictum ad Affectationem Partis ad Parte utriz Dat et Conedit Detalionem Jnquisitionem Superpone= ta Protestationis et Cestationis Partis actoreæ Jn Sequenz Judicij Legis eduende Li.

Inter M. Solomeam Nazarenam ad M. Stephani Liberadzki Jm= bum Zacarez et Vicesgitanei Cosby Cracov Actum Judicium actricem per S. Valentinum Praszmicki Procuratorem Jdm Jdem Adversus D. Joannem Trzcinski Praspectum Zelatorem Cattum per S. Mathæum Lenczycki Burgrabium Castr Rog Jnscriptum Plenipotez Suum Judicium Denem Comparu a P. R Trzcinski Cestis Procuratore Plenipotentiam in instanti Dom= quoniam Comparen Partis Cestis Plenipotentiam non Jdcirco Proinde Super Parte Cesta per mittitur Judex mandatis procurat Simplicis Regestis Jnstructus Cum additione D. Burgrabij Supe= rioris loci praesz qui pergat pro ista processum.

Publicatum

Inter D. Andream Patruum Stanislaum Mariannam ac Margarethum Juliannam et Filiastras Chodynski actores per eum D. Andream Chodynski Patruum Suo et Filiastrarum Suarum Nomine et M. Stanislaum Andream Jakubowski Antonium Joannem Thomam Laurentium Simonem Chanzynski Albertum et Sanmirum Chudubski Petronellam Chodynska ad M. Petr Chanzynski Ma= rianna Kociecka olim M. Matthæi Maciejewski Jmorte Uxo= dotas Cattos per R. Albertum Chodubski Suo et Cognatarum nom pntr Coram Judicio praesz Comporcy et Decem Judicter

Controversy

Controversiarum Quarum Partium Controversiis in Judicium evocatis Judicium exauditis Judicium Decidendo Citationem Partis actoreæ Parte citata Cum ad Judicium editum Quoniam causa presens sine Condescensione decidi nequit Proinde necessarium esse Condescensionem ad fundum Bonorum Chydynko Iwski Ill. Bartholomæi Iwkowski et Joannis Juniewski Burgrabiorum Castri Ploc Captato tempore Census et Levi Ill. Burgrabij prævia revisione Partium utriusque de adventu Suo tempestive faciendo semiabsentia non obstante mutuo Partium adempto Condescendi Condescensui Importationem Documentorum causam elucidantium Juramento Importata tractabit de ademptione agrorum Inquirent Juramento ubi necesse fuerit capient Inquisitiones Litteras petitas pertractabunt expedient Solutionem et Levationem Census Mansionem Sui a quo Competierit declarabunt Status fortiorem omnimodam pro gentis et ejus demandabunt Causam proferens pro exigentia Omnium Legis et Juris Litis Instantiæ et Processus rechiquendo Solutam bene dicent dijudicabunt et moderabuntur seu decidet dijudicabit et moderabitur Ejus vel quorum decisioni Partes alterius parere et acquiescere ac Judicatum pati sub Pœna Boni Judicis illo in Pio Condescensionis in casu contravenientis ni leges Partis Contravenientis publicandæ Lecta Pœna Prima Marcianum Domicelli Parti per Partem Impensandi Judicii sui esse totidem præsti Juris Solvendi Proinstantis. # Debebunt et tenebuntur

Inter S. Michaelem Zabowski actorem qualiter et Ill. Stanislaum Alexandrum Franciscum Patricium Thomam Josephum Philippum Mariannum Zabowskie Apolloniam Jemieshak. Stycierski Contem Matrem Citatos per S. Valentinum Brudzynski Ill. Plac Inscriptum Plenipotentem Suum Judicii præsq Comparcq ordinem Judiciorum Juris Certæ Quarum Partium Controversiis in Judicium vocatum Judiciorum exauditis Judicium Decidendo Citationem Partis actoreæ Parte citata Cum ad Judicium editum Sequidem Causa presens pro explicatione Sortium prescripti Termini Proinde Judicium necessarium esse Condescensionem ad fundum Bonorum Zabowo Zamosciæ Woyty Ill. Valentini Brudzynski et Joannis Juniewski Burgrabiorum Castri Ploc Citationis Juris Ill. Burgrabij Captato tempore Census abscentia non obstante previa Revisione Partium de adventu Suo tempestive faciendo mutuo Partium Sui adempto Condescendi Condescensui Importationem Documentorum Causam Explanantium Juramento Declarationem universalis Enucleationis Juramento declarationem universalis Enucleationis Juramento Importationem Importationis Documentorum causam elucidantium Juramento Importata tractabunt, Schedas Clapes Substantiæ universalis Censiticiæ Census et Partibus Summandas pacta Agens demandabunt Summas liquidabunt, Substantiam in Clapes redigent, Calculum prestandum animadvertent Provisiones a Summis ex hisce Bonis deportatis resolvent Juramenta ubi necesse fuerit # more Solito

expedient Inquisitiones Lineas pitas exigent expedient Omnino
daw Satisfactionem Partib⁹ Declarabant Protensiones q Cautas
Partium vtrarumq ex re Negotij mutuo adire habeant de
cident disponi cabant et moderabantur Lem venes deinde Judicia
lit et moderabiter Reges vel quoscumq Inquisitione Partes vtraq parc
et aquiescere Sub Pena Bannitus rei vltimi Judicis Condemnationis
Leges Partes Contravenien Condemnando Condemnandum etiam Joan
nem S. Burgrabium Condemnando Condemnandum publicanda Debe
bunt et terebantur Lucta Pena Quien Marcarum Polonicalis
Parti per Partem Compensanda Judicio Duo vero Tridem praxi
Juris Principantis Solvendo. Et pro Causa exigentia Legis et Jus
titiæ ni hil in Actum et Prosecutum relinquendo.

Inter S. Michaelem Zabourski alias pnte et Gl. Benedictum et Nicolaum
Chorcewskie Fratres Sectos per S. Paulum Zotkowski O.C. Roz Procu
Plenipotent. Coram Judicio presq Comparc et Coram Judicio Contro
vertes Quarum Partium Controversijs in Judicium Lucm Producti
ex adductis Judicium Deducendo Citationem Parti actoreæ Partis citat
Lucm ad Judicium edictam necessarium quæ Impositionem meminit
bus Partium utrarumq pro meliori Informatione Judicij Lipsius
Lequens Judicijs demandat et Primum Partibus peremptorium Quem
voter.

Inter Illustrissimum et Rndmum Casimirum in Kotelnica Kotelnicki
Episcopum Alaliens et Officialem Gnalem Ploc. pcuplon. per S. Valentinum
nem Zotkowski O.C. Inscriptum Plenipotentem Coram Judicio
presq Comparc et Coram Judicio Contro vertes Quarum Partium
Controversijs in Judicium Lucm Producti ex adducti Judicium
Satisfaciat Pars Citata Decreto inventa de Citationis Laborioso
Alberti Olesnicki Pronotarij Judicij Lucis Lati Prinsbonti et quem
statut Proinde Satisfecisse et Decreto cui Parti Citatæ adhuc em
ad examen ex eodem Lubdito accedere debeat Et quo niam La
boriosus Albertus Statutus Judicialiter Citatur a Laborioso Alexan
dro obek et Mariamna Conjugibus de Bonie Jordowo Natricij Sub
ditis Parentibus ejus procuratore et Lubdito Quem Illustrissimi
Rndmi actoris agnoscere Quamobrem Studendo Justitiæ Decer
nit Judicium Quatenus Citatus Leprascriptum Laborioscm
Albertum Olesnicki de Bonie Jordowo Illustrissimi Rndmi actoris here
ditarijs Lubditum cum uxore Liberis ac rebus ejus propriis
hinc et ab actu presenq in quatuor Septimanis Coram actore
Parte Prout sub Pena Bannitionis Arca Manu citationem
faciendo publi In casu Contravention is Judicij publicanda
statuit et extradat Parti actoreæ. Lucta Pena simplicis qua
tuordecem Marcarum Polonæ Parti Gnalmo extradendum prop
Judicia vero per medium Principantis praxi Juris Solvendo
Nihilominus quo spectat Judicationem S. Rochpercki sententiat
Quatenus Illustres Rndmus actor Jordan Subditus Laborioscl
et S. Danielem Rosciszewski Actum et Judicium pnte

Exd

Eua Laboniorø profato Alberto Acrolø nupta Jnon Daelis Rozwenski pro pria Scilicet semmo ne detinenta fas Polog pro taxa Lubelta ad mentem Legis de Anno ac alterum Sentmand Prima ta Florenorum Polonicat pro expensis in expeditionem nuptiarum profatorum Laboniorum Alberti et Eue Veanicarum enojatis ure mento eius d. Rozwenski Judicium presens adiudicato et cano Summas utrasq Jn Primo Extradictionis oppignorato per Mosem Lndmen autorem Lepefato d. Rozwenski Solvendas declarato Luita Pena Triplen Marcarum Polonicat Parti cum Summis Judicio vero per medium presentante prædicti Solvendo

Inter S. Joannem Sequieczenski ad dictum S Bartholomeum Leskie wski Actorem ex una et Reum ex altera parte Coram Judicio presentialiter Comparentes et stantes Judicium Controversiæ Quarum Partium Controversijs In Judicio de Quarum productis examinatis Judicium decidendo citationes Partium ultra rumq Lumen ad Judicium editas Quorum Partes respectu Bratem dionem ex re Tenuta emicatarum in Judicio agunt Providit Judicium necessarium Condescensio nem ad fu turam Bonorum Leuczyn Odzar Captato tempore Dd Burgrabij Paulo Zoltowski et Josephi Ciotkowski Burgrabij rum Castri Ploc adiuenit Dein Dd Burgrabij præsentia auscultatione Partium utriusq de aduerso Lui respective faciendæ abrestia uerius non obstante mutuo Partium Lumptu Conduendi Conde scensui Comparationem tractandi de Solutione aut reparatione deperditorum Comparatorum tractandi de Solutione aut reparatione deperditorum et deficiorum Dein Lui Auctij Jnseminationibus Juertijabit Satisfactionis Dein Solutionem mentorum Jnijungent Solutionem Summarum et Valorem Bonis Lui competent declarabunt Juramento pro opportunitate negotij excipient Inquisitiones ei opes fient Juratorias expedient Omnimodam Satisfactionem quid Lui ad omnes Actoratus demonstrabunt Pretensiones omnes et singulas et tenutoria prospicione pullulantes Inter Partes nihil intacte ni et Irresolutum pro exigentia Juris dei cutient finaliter laudent dijudicabunt et tenebuntur Lui decidet dei inde cabit et moderabitur Legis vel prorum Decisionis Partes utriusq parere et acquiescere ac Judicatum pati Lub Pena Bannitionis illo in Primo Condescensionis Casu contrauentionis per Partem Contrauenientem etiam Juramento a quauis Parte Conduendo Condescensum Debiti conda debeLum et tenebuntur Duita Pena Triplen Marcarum Polonicat Parti per Partem Compensanda Judicio vero totidem per utramq Partem Lub Pena Bannitionis ex Regestro Penalium publicanda Solvendæ Jnstantis

Inter M. Benedictum Kaminski Tribunum Leprecy ad pnte et Pbrm Rndm
Matthiam Zubowicz Prepositum Lutocinsem Attmonotij adversa pars
pnte coram Judicio presentij comparey et eorum Judex Controverse Quarum ad
tiu Controversij in Judicium Leuem Inductis exauditis Judicium deuidendo ac
citationem Partis altere Partis ~~altere~~ Actoris Leuem ad Judicium citatam
Decernit Judicium Qualenus Illustris Rndus Zubowicz Prepositus Satisfacia
Decreto Imonita Juvestigationis et Statutionis Laboni Valentini Lubditi
actoris per Laborionem Andream Skuss Commissa Inuentorio et quo
cum Luet quidem Literas Testimoniales Sua Illustris Literarum in
ordine iuniepionis Laboni Andree Skuss pro peragenda Juvestiga
tione Laborici Valentini Lubditi actoris ad vania loca Lub die 30
Octobris 1780 anno per ejus date et manu propria Subscripte prose
ni Judicio a variis Personis produxit Attamen Idem Andreas Jus
dex eiusq Labionem Lubditum Valentinum non citauit Quando
Judicium eiusq Laborionem Lucy Succubuisse adinuenit Deli
nendo Qualenus Idem Laborious Lucy citando Reum Contuac
tionem ~~Actoris~~ Reum Simplicem quatuordecem Marcarum Polon
Partis In Prud Instantio Judicio vero Suo per mandatum inuitandi
praedicti Lubendo Sive Illustris Prepositus Lubicine Interu
dendo Subditum Suum Citatum. Nihilominus ~~Decernit~~ Detentat Judicium
Qualenus Jus Laborious Lucy Leprafatum Lubditum Valentinum pro
pro res veritate In dimidio anni Statutionem Ceret Illustris
mus Prepositus eiusq Lucy Lubditum Suum ad premissa
adigat Factum sunt etiam Rem Illustris Prepositus Lubicine
Dominus pro Laborious Lucy Subditus ejus ~~#~~ inpetitionis et proximi
Judicij Legis post Contradictionem Indentibus ~~Republicanda~~ Nos
ceptum non Super Rndo Preposito Lubicine pendentem inquisitionem Judicij
nunc Suspensum resolvendum prout ~~et Prout Subditum~~ ~~#~~ Lub
Rend Sic mutationis. # Decreto cicero
Inter M. Benedictum Kaminski Leprecy Josephum Depsferowicz
niechorice et Franciscum Camerarium Orrel Lawskie Bonorum
Dombrowa antecedaneor Hereditatis per eosdem Luis et M. Francisci
Kaminski Fratris Luis mdo pnte Rndum Item post exactum Ann
lei Condemnatio prout in Simplici Regesto Contestatum cum additione
Snori Burgrabij Lipicen loci prout per got per Procuratorem
Publicatum
Inter M.M. Benedictum Kaminski Leprecy et Josephum Depsferowicz
niechorecy de alios alb per eosdem Luis et aliorum alior nomine pnte
Rettor et aliores DD Dorotheam de Strusinskie olim D. Adami Kolczynski
Relictam Consortem Viduam Matrem aty Andream et Stanislaum
Filios Kolczynskie per eosdem DD. Andream et Stanislaum Kolczynskie
Filios Suos et Matris Suae me pnte coram Judicio prout Consortibus
et Seuem Judicatur Controversy Quarum Controversiis in Judicium
Luem Inductis exauditis Venerit Partem ultra ad dicere
determinare Contentis citationem eiusdem et Quoniam Docuerunt
Quinde Partibus in Causa prosequi incipit In prosecutione Judicium
Deuidendo adcitationem Partium utriusq Suum ad Judicium citatas
Quoniam Causa presens finire Condescendit decidi nequit Sicque de Li
spensa resolutionis Solutionis Sententiam ac Actus processus resa
niam Condescensionem Judicij Sui aut D.D Bartholomei Swiderski
ad fundum Bonorum Leonicki Lorteg obligationis.

et Pauli Zoltowski

et Pauli Zottowski Burgrabiorum Cathed. Ko ad Capitale tempore adhuc
nit Dnod Judicium sive D. Burgrabij eiusq aut Deorum absentes non
obstante, prævia de adventu Lui respective de adventatui faciendo dilig
dne mutuo Partium exempto Condescendi Condescensi Date omnia Im
portata Documentorum Contractus obligatorij & Inventarij Status
Bonorum producent, eadem Importata rendebant considerabant Statum
præsens Bonorum cum Inventario Status eorum Bonorum inspiciabant
de desolatione aut reparatione deperditis aut ductis seminatibus
inquirent Solutionem Seminorum Stat Locatorum eorum Jurij a quo
competent ~~competent~~ declarabant, Juramenta exigentia exigient
Inquisitiones Juratorias expedient Processum producturum resolvent
Traditionem Sortis ejusq animadvertent Salis fundinem omni
modam Quid Juris a quo proveniendi pro parte et æquo demandabant
Pretensiones Omnes et singulas ex re obligatoria Propositionis emicare
pro exigentia Legis Juris de Mod Partium utraq deciderit pro
luter declarabant et moderabuntur Lis decisa et dilucidabit et mode
rabitur Copia vel quorum decisionis Partes utraq petere et sequi
vere ac Judicatum pati Sub Pœna Banimenti illo in Mod Sen
tentiæ in casu Contravencionis Super Parto contravenientis stan
brom uno Officio Judicis aut D. Burgrabio per quod una Pars Sen
tiendo Condescenderit. Publicanda debebant et tenebuntur Lustra Sine
Finem Mercatum Publicata Parte per Partem suspensanda Judicio
uno Loco dilucidum per utraq Partem in instanti præsenti Lis
venda. Pro quo Condescensionis Quod Partes coram Dominis negotium pro
ponent adiutare adiutandi Compare Labrizore Expensis tenebuntur
Partes M. Josephum Laminski Dapiferum Lanzey Dominum D. Nicolaum
Kopski Bonorum Bordowo Œconomum ad præsens D. Kopski Leopoldi
Loco et expresse Principalis Sui mei patris et D. Joannem Kortowski Adm.
tia Perspiden et Assidem Lardek Lancinen Drobinen provinciæ
aldum per D. Valentinum Bradynski V. C. Plocz, Perspidem et Jurisdictum
stem Lurdek Lancinen Drobinen adiutatum et pro coricidine contra
Admodum Radar Gabrielem Liemiethowski vicarium Drobinæ ad per
D. Admodum Melodowski Camerarium Prom Ploc et Wartnow Admodum
Rudem Gabrielem Liemiethowski adiutatum per D. Valentinum Bra
dynski V. C. Ploc Coram Judicio præsq Comparent et Lecto Judicio con
troversiæ Quarum Partium Controversiis in Judicium deductis exa
ditis Judicium Decidendo citationem et adductiones Partium Quem
ad Judicium edictas. Liquidem Comparens ab Admodum Rudo Liemiethowski
allegat esse a M. Josepho Salenyski per cuius Rudum Liemiethowski
quem emptam et ex Intuitu Dictationem ad Convenendum M. Salenyski
Civilem asciscat Prinde Judicium cuius Admodum Rudo Liemie-
thowski Jure datur Citatio ad Convenendum Solicitandum Quem
pro Lequens Judicij Sui Sub onere Causæ &c.

Inter S. Nicolaum Chopski ad pnte et Dd Stanislaum Ostrowski Ostrowski per S. Valentinum Zdanski Gram Judicio presentem Judiciam empetata Citationem majoris ut in causa personalitatem non requirente per comparentem citatis ad citatis Partibus in causa experiri mandat In experimentum Lis pendentia Resolutoria Legalitatis praepises necessariam esse Inquisitionem de facto Partes altercas Arbitratus et certis Partis Dei Acta Inquisitionis super contenta Protestationis et Citationes altercas Partes In sequens Judicij edocendo Concedit Dies # Decidendo Citationem Partis Actoreae Partis Citatae Suum ad Judicium Editam.

Inter Dd. Florianum Parentem Casimirum et Valentinum Filios Gwiazdki ad pnte et Dd. per S. Casimirum Gwiazdki Filio et alios ad Armed pnte Dd Bartholomeum Jozwicki Citatum et ad pnte Gram Judicio etc Decidendo Citationes Partium utrarumq Suum ad Judicium datas Judicium ad assessoratibus Partium utrarumq ejus Partibus in motivis auditoribus et Citationem Partium utrarumq Concedit Dies Inquisitionis super contentis Protestationis et Citationum Partium utrarumq In sequens Judicij edocendo

Inter Dd Joannem Szczesnowski et alios actores per cum Suo et alios ad vind pnte et Dd Leonardum Cwiegez ac alios Dd et ad S. Bonifacium Nowinski Suo et aliorum Dd et ad me pnte Gram Judicio praesidentem Imperatorem et Gram Judicium contrarium etc Judicium decidendo Citationes Partium utrarumq Suum ad Judicium datas Quorum Causa presens respectu pretensionum ex re Tenuta emicantium praesentem in Judicio certitudinem quae Sine Condescensione decidi nequit Proinde necessariam esse ad Standum Honorem Zdar magna Dd Valentini Pauli Zdanski et Incepti Victoriae Borzobiorum Castellani Plocensis Capitato tempore Condescensionem arbitratum Dei Dd. Burgrabij praesidentis Partium de adventu Lis tempestive faciendes absentia omnia absentium non obstantes mutuo Partium Sumptu Condescensionis ante omnia Computationem Contractus Tenutarij ac Inventarij Conscriptionis Honorum Zdar magna ac aliorum Monumentorum in incidentes ejus Computationis Considerati Causam praesentem pro iusto et aequo discussam Solutionem Summae ac mercedis Quae a quo competent determinabunt Juramenta pro exigentia Causae exigendo Inquisitiones necessarias postulabunt expedient de desolatione aut reparatione deperditis aut auctis Inseminationibus Inventis abunt Praetensiones Limitas mutuo ad se habitas ex possessione tenutaria emanatas pro exigentia Honorum Legis et Justitiae Documentorum nihil nitactum et Irresolutum relinquendo finaliter decident Diem Cabendi et modo tenendi Lex dedet dijudicabit et moderabitur Legis vel quorum decisio ni Partes utraq parere et acquiescere ac Judicatum Sub Pena Bannitionis In Gram Condescensionis in Casu Contravenientis Leges Partes Contravenientes etiam Gram ano Dd Burgrabio condemnando Condescensum publicanda debebunt et tenebuntur Quia Pena Pium Mercedum Solutio Partis per Partem Compensanda Judicio vero Obedientia in instanti Sub Pena Bannitionis et Regestro Penalium Publicanda Solvendo # per utramq Partem

Inter

Inter D. Josephum Grachowski adsptō et Dd Grachowskie Luce flores &
D. Jacobi Grachowski Clk per D. Paulum Grachowski Luo et alios Clk mēd.
ptōr Coram Judicio prdsq; Comparcy et Scrum Judices Controversiam Que
ram Partem Controversijs in Judiciem deuen Inducti exaudito Judici-
um decidendo Ad Instantiam Partis adrcē Partis Actē ad Lucm ad Judicium
edictam Liquidem Pars Citata per Partem adrcam per Solutionē Summe
mille Zlp. phon per obitū D. Jacobum Grachowski mentam et Prcentem
Attornem Contracta Conveniter Proinde Judicium decernit Quatenus
adr Comprobet realitatem Summe ad Compactum verbale dato Libi
debita In sequen Judicijs post quā Comprobationem subrecuis vel non
Judicium decernet Aprod Jeni ent Hr ad Compactum verbale.

Inter Infidelem Jacobum Praclowicz Judeum Oppidi Wolcin adran
malte et Josephum Opourski Clk et pro Conductore Cong S. Vincentium
Mirzynski adpes S. Mathaeum Longchowski Burgrabium Cmte Plocz
S. Vincentium Mirzynski Stolnic et Cong S. Cimmieuski adpes Valen
tinum Bradzynski Cl Plocz. Coram Judicio prdcz Comparcy et Scrum Judi
ces Controversiā Quorum Partium Controversijs in Judicium Lucm Judicio
exaudito et quonam S. Cimmieuski pro Conductore per S. Vincentium de
Mirzynski adductas prosz in Omnib; dispersis et de Condemnare permittit
Proinde Loco eodem Dispares decernitur Condemnatio Limiti prout
in Simplici Regestro Continetur. Deliquum vero Comparentium
vero Causa prosecu Suspenditur ad evictionem dispariter.

Inter M.M. Theresiam de Janzyn ol M. Alberti Ubysz Lubiadzki Jmi Plocen
conjugem Relictam Viduam Matrem Stanislaum Franciscum Ludo-
vicum Josephum et Agnetem Filios et Filias Ubysz adpes M. Ma-
rci Laum Ubysz Ludiadzki Jmi adrcē Mag Leo dation ad Jmo ptō
D. Simonem Lotkowczynski Clk et Judicy per D. Paulum Zol Dembski Cl Plocz
S. Paulum Dzięciolowski Clk ptōr Coram Judicio etc Sufficiente Compa-
ritione declarata Partibus capcin mandat Pro experimento Perem
Partem Petricam docere Partem Citatam de Jmo et Intento Docuit proce-
quanto In prosecutione Judicium decidendo Citatam Partis adrcē
Satisfaciat Pars Citta Dilationi munimentorum ad quā se recipiens
In anteacto Judicijs Jmissorū et quarum non Satisfecit Proinde
Lucubuisse cum Partem Citt de Dilatandi munimentorum
adinvenit et decernit Quatenus in primis Succubitionis D. Paulum Dzię-
gielowski Lem manu Citandorum Jurium et Summo rapo
rum Stolnicum Jmo dié Mensis 8bris 1761. anno per Citatum
Magnificum Ignatium Jurkowski Stolnicum Plocen
olim M Alberto Ubysz Marito et Parenti Clk Scripto Certo manuali
ad Solvendum exoccuratam in et pro Jenia Lucenda port Partium
Laudorum Virum dejectum anno venturo 1762. de Jmorum
Forum actu Certo Mag Plocz Partis adrcē ad manus et quibuslibet
ejus Solvat et realiter emmeret Qd si Subpena Bonitatis in Casu
Contravenitionis in tempore Solutionis Lemmo profitio Cis ca manū
pertotidem faciendum publicandā Lustra Pena Solvendi
Parti Cum Lemmo Judicio vero Citandi Jmmstanti Solvendo pro-
cesse Jenii Solvendo. # Nona grita Citandi. ## Simplici Quatuordecim
Marcarum

Inter Ł. Stewarskie actores per S. Benedictum Stewarski Suo et alios suos actores
me pntm. S. Petrum Zochowski Stt pntm Coram Judicio prout Comparuerunt et Seruato Judiciter Contradictorio Quorum Partium Intra versis in Judicio Lucem Producte exauditis Judicium Latis Iuris Litteris Decreto Dilationis Monumentorum ad quid se in anteacto Judicij recepuerat Instantis et quoniam non Satisfecit Sacro Precedenti Decreto Adhuc Incumbit et Decernit Quatenus Litteris Inhibitionis Lustramanu Multe Symphonum in deportationem onerum R. Simonis Andrzejewski et S. Stanislai Wolinski Conversum Coram actis Satis Placet Pena Secunde Instantie Festum Sancti Petri et Pauli Apostolorum Vbo amo. per M. Petrum Parentem Alt et olim Andream Filium Zochowskie S. Josephi Stewarski Parentis actoris Inscriptum Partis actoris una Juris provisionem ab ultime quietatione proueniendis Satis quietationibus in Primo Loco Solutionis per Actorem proueniendis per Partem actoris ad Expediendi Coram Actis Festi Pasce Lebrenis Bonitatis in Jane Contrauentionis Loco Massa Jacobi Jurium Solvendum Publicanda absq quibuscumq Dilationis Juris Solvendi et ordinariis Litteris enumerat Lustra Pena Simplici Quatuordecim Marcarum Polonicalis Parte Cum Semme Judicio non permediem in instanti Solito pro expensis Juris Solvendis per quinque centum Computanda Vehic et absolute prasentes in quatuor Septimanis.

Inter S. Paulum Dzięcielewski actis pntm S. Stanislaum Osiecki Ottum per S. Paulum Zochowski Burgrabium Actor ~~Relignus Litteras per suos~~ Judicio prout Comparuerunt et Seruato Judiciter Contradictorio Quorum Partium Intra versis in Judicium Lucem Productis exauditis Judicium Satisfactionem Litteris Decreto Dilationis Super prouidendum quietationem de protestatione Contra se facta in anteacti Judicij Loco Inter Partes Instantis et Licet quidem ~~Manifestationem~~ Quietationis Manuales per S. Paulum Dzięcielewski in rem actis Sequenta Mensis Junij Vbo dio de protestationis ad quam actis diligenter facta de Jam et manu episcopi S. Dzięcielewski tenta Subscriptam non Satisfactionem Decreto Judicij prout Exponit Cum tamen Idem S. Paulus Dzięcielewski actor Manifestationem Coram actis Officij prout Decia Festa in Festo Nativitatis Sancti Joannis Baptista ad Curiam Partem in tuitu dilationis Capitulum quietationis manuales ac si ab actore procurata Cui nemo actor Officialiter prouidit Vnde Judicium Suspenso negotio Principali necessariam esse Preambulam Comparitionem Partium utraq pro meliori Informatione Judicij Sententiat Decernendo Quatenus Partes utraq pro Sequenti Judicij Loco Preambulariter Comparerant Quorum actor Religiosus Otali Lector S. Antonius Dzwanowski ac Capicerius Dominus Barczynski Complices in Presentiarum Idem Disparent et Condemnarent permittant Vnde Super Disparentibus Decernitur Condemnatis prout in Simplici Ingressu Continetur Cum additione S. Burgrabij Capicerij loci prout gm peragat pro Expensis et Judicij Vij nemo

Inter Infideles Marcum Jowowicz Monicam Orzechowicz et Elisabethem Conjuges actores per Cum Sorfidem Infidelem Marcum Jowowicz Suo et alios

Actor

adtorem me Stto MM. Josephum Boullatorem Lipnicz Cohenotarium
Prom Plog Bartholomeum Michaelem et Petrum de eadem Zawichost
Oppr per S. Josephum Cotkowski B C Plog M. M Antonium Lwieszynski
et Domicellum de Zakrzewskie benatores Laticovienses, Lonigos Oppr
per S. Valentinum Prudzynski B C Plog Dorotheam olim M. Josephi Mo
skurski Judicis de Prus Zawichost relictam Consortem viduam et Petrum
num Virginem Nuptam Zakrzewskie Oppr per S. Jasmen Serapko
wski B C P. M. Theodoram Jerewska olim M. Casimiri Mdecki Dapiferi
Lipnicz Consortem relictam viduam Stb per S. Paulum Zakowski
Burgrabium Plog Coram Judicio praes. Comparens et Lecum Judicio Contu
pertes Quarum Partem Altercantium Audito Examine
Terram Partem Actoream Docere Partem Reum Stitisse de Prud Sententiæ
Latitudinis Sue in Instanti Docuit Prosequenter In Prosecutione Latis
factæ Pars Actorea Decreto Judicij Inviata Admittitur Mgnca Dorothea
Jerewska olim M. Casimiri Mdecki Dapiferi Lipnicz Consortem
relictam Viduam In antecessi Judicij Lipnicz Petito Partes Lato in Instanti
et quoniam Admisit et Juvinde Latis facto et Decto Suo Arbitratus
Tandem Ad Appellationem Capacem Imputata Dilatione Muni
mentorum Mgnci Lwieszynski Locum Ill affectata Causam
præsentem Introducere mandat et Appellat Citata M. Lwieszyn
ski Ad Judicia Tribunalia Sua Retinuerit non admissa Parte Actrice
Judicium Cum Parte reputes tatur In Negotio intricato decernit Judi
cium Quatenus Pars Actrix Realitatem Summorum et quidem Mille
lea Millium Quadringenta Octuginta Unius Gymphorum Mer
cimonij per olim Penthecostens Rndmum Jeremiæ Canonicum Cathe
dralem Plog alterius mille Triginta Gymphorum Novem Sexta
rium Tritici pro mercimonij Regesto annotatarum et manifest
Prlis Rndmi Canonici Subscripto annotatarum Deinde globa
Triginta Flog Polon pro Cereviciis ab Infideli Arendator Chomen
tovicz, progenitore Marci Jonowicz altarem pervolatarum
ad Extremum Quadringentorum Triginta quinque Gymphorum
pro mercimonij ab Infideli Juda Mordkowa modo Litatis acceptis
prout Gmn Lemma Supraserta plene Debenter In Sequere Judi
cij Lipnicz Comprobet Justo praesumpsit Judicij Solitum Et Mouit Con
porens M. M Lwieszynski Actoreum ad Judicia Tribunalia
Sua Retinuerit non admissa Parte Actrice Judicium Cum Parte
Reputes tatur.

Inter M Franciscum Olywocki Appellantem Michalowicz ad mutuum
Jteram post erectum Similiter Indemnitatis privilegium
gentis Continetur.

Publicatum

Inter Infidelem Lewek Mordkowicz Judæum et Mercatorem Plog ad mu
tuum M. M. Josephum Boullatorem Lipnicz Bartholomæum Michaelem
et Petrum de eadem Letatos per S. Paulum Zakowski M. Domicel
lum de Zakrzewskie M. Antonij Lwieszynski benatos Laticovienses Contes
tatum per S. Adamum Paczynski B C Plog et Dorotheam olim M. Josephi Mo
skurski Judicis Pris Zawichost relictam Consortem viduam ab Peti
tum

ciona ex Virginea Innupta Zakreuskie Cattas per S. Josephum
Lodkoerski Burgrabium Cast. Ploc. Denig Theodorum de Zakreuskie
olim M. Casimiri Mdecki de pojen. Vic. Brodn. relicta Conortem
Viduam per S. Rabum Lodkerski Bl. Ploc. Coram Judicio praes.
Comparc. etc Denen. Portam adversam Dnum Portam Cattam de Dno
et Contentis Actoris Quo Dominit. Prosequatur in prosecutione
Judiciam deducendo Actaldnem Portis adversa Portis Cattae Quem
ad Judicium edictum Decernit Judicium Locatenens actor Summam
Inscriptam et quidem primum Viend millium Monagintta
Viem Zyphos pro mercimonijs ab actore Conductor pretio
accepta Libello reversali per eo Perillustrem Rdum Mdum Jeremi
Jeremski Canonicum Cathedralem Ploc. Patrem et avonculum
Citt die 28 Februarij 1755 actor separatim alterius Vjmi:
ti Quinque Aureorum Monetae per cum eo Perillustrem
Jeremski ab aldre Contracta et per S. Officii recip. pra:
commissa per aldrem non recepta atq. pro Imagmate et nego:
ciamina eidem olim Perillustri Jeremski data quota Vjmti
Zyphos tum Scorcio quota quatuor Zyas per aldre Vjore
Commissi Liceratorij olim Tomato Grabowski ex interspa pra:
nominati olim Perillustri Jeremski persoluta Denig Cen
mis Ducentorum Septuaginta Solid Zyphos mercium Lex Thaiorum
Duorum pro Vjmi mercimonijs per cum Perillustrem Dnm:
micum Incepti Scabinum prout ejus Justa debentur Pa.
Lequenlibas Judicijs more Solito with aum Statuto Bnidesem
pta Compositum Sequenz Judicijs Leis Ac Mont Emptorum
M. de Zakreuskie Succedentia ad Judicia Tribunal Brisk
cuiem non admissa Protestatio Judicium Cum Parte Reposte:
statem # Amputa Dilatione Memmentorum uti tantum pera:
ram Sortem ex Inimbatis affectata.

Inter S. Valentinum Lodkerski Bl. Ploc. ptm. et S. Danielem Korzineski ad Actor
Balthasarum et Josephum Wdzieczkie Actor et aldres per S. Balth
sarum Wdzieczkie Suo et aliorum Actor et ad me puto S. Anto:
nium et Jacobum Dzierzkiewicz Actor et Actis per S. Valentinum
Bradyarski ~~Suo et aliorum Actor et aldres mea put~~ Laborioso Scitis
Conjuges Citt per S. Danielem Korzineski Dnum Reliquos Actor per
cuem Quam Judicio praes. Comparc etc: Ad objectas Condemnationa:
bias extraneas in Curia Ploc. primum Penas Actionis Parte Sumptuum
in Causa Citationis Mense Aug. Anno 1763 tio ~~ad Inquisitionem~~ ex Parte S. Valentini
Lodkerski Burgrabij Curiae Ploc. respectu non levationis Summae Praesentis
Pignoris Zyphos alterius in Impetitionem Causarum Officij Judicij Penis
Levando pro Dnica Actore quatenus 1765 to ad ex Parte Ipsius respectu non
statutionis Laboriosa Mandatione de Summendi de ipsis plagis Loper
S. Danielem Korzineski Obtentas et obligatas Penen cum S. Korzineski
de loco Standi censet Sanctum moderamini Judicij coram S. Korzineski
se Subjicere Decernit Judicium Locatenens S. Korzineski pro Judicij ad
pro Sanctitate non loco Standi Solvat penam Duplicem quatuorkecem
Portarum Polonicalium Sorte Judicio vero per medium Ministerij
Lubrana Camitidnei ex Regesto ponalium publicandi Solvat
Salva repetitione apud obligatum.

et Debere

& habere Lowm stondi Lextentiat In negotio Primi pali Partibus expeni
mandat Judicium decidendo Litalitiem Partium utriusq; Lum ad judicem
dictas Assistationem Partium utriusq; ejus Partibus Dum in absentia
gri reatibus Dat & Signedat Litalitiem Inquisitionis Super Contenta Proto-
statis nem & Litalitium Partium In sequenti Judicij diuendem &c

Inter M. Ignatium Wessel Dapiferum Liegrecq auctorem per S. Adamum
Malinski Camerarium Prium Responsionis Inscriptum Plenipotentem
M. Paulum Lutkowski Dapiferum Pulsionis Litis per S. antedictum
Malinski Inscriptum Plenipotentem Prium Judicio praes Comparens
Comparet & Secum Petitis Controversiis Quarum Partium Contrarium
in Judicium Lubens Inducti examinatis. Quoniam M. Paulus Lutkowski
Actus Relationem date Litalitionis adhibendo Manifestabilibus Partis
ab Bona Unicede ex parte sui Contra M. actorem pro relevatione
Decreti Tribunalis Imi Petitionis Pena quinta post Dnicam Dominii
Sere Quadragesimales ad praes Inter Partes in tuctu Solutionis dem
me Lati extradita Prium actus Pauli Pacis Pena sexta post Festum
Visitationis Dominae Virginis Mariae ad Partem recognitam
reponit & obstante causa Relatione pro Judicij Tribunalis Imi Pe
titionis edita Causam hanc ad Judicium Tribunal Imi Petitionis
remitti affectat Proinde Judicium attenta recepta Relatione
Authentica Causam praesentem ad Judicium Tribunal Imi Petitionis
Judicandam remittit Conservando ejusdem Partibus utriusq; Primum Tempo
rendi peratum peremptorium.

Inter S. Adamum Lauridii actorem primo & Plastrem M. Josephum in Ba-
dessi Genovia Doctoris Palatinum Stolae Honorem Louwozinum actione
haereditatis per S. Bartholomeum Horkowski Tabellionem Pacis
suum Praelectis Porandem Bonorum Louwozin Economum per S. Ada-
mum Studwarski Camerarium Primo Pacis Pacis Judicio praes
Comparens & secum Petitis Contraversis Quarum Partium Contrarium
in Judicium Inducto examinatis Peneri Partem actoream debere
Partem Actam de Primo & Contenti Actationis Suae Primo instanti &quo
docuit prosequentes Primo prosecutione Signidem Pars actorea primo statuit
tione Laborioram Adami Parentis & Petri Filij Anastasiae & Pauli
Solidi subditorum de Bonis Praetus Louwozinen statuit Proinde Judicium
ad examen Actorum Judicium accepit Quoniam Judicium ex Actu-
torum peracto examine Sufficienter non formare non valet Proinde Ju-
dicium responsionis Inquisitionem per Partem actoream Super Conten
tis Protestationis & Litationes actoreas Partis In sequenti Judicij edi-
cendum admodum

Inter S. Melchiorem Lutkowski actu primo Pauli Horum post acceptum
similis Condemnatis prout in simplici Regestis Continetur.

Publicatum.

Inter MM. Dorotheam de Zakrzewskie olim M. Josephi Mordawski subjudicis de
Terris Zawkrzey Relictam primotes Orbum Matrem & Innocentiorum &c
thomam Mordawskie Filium & Filiam actores per S. Antonium Wrzes
chi Vicesregentem Curiae Plenipotentem Primo M. Josephum Zakre

arki

urbi Poillatorem requirens et vicinos adiens Prius Plocz malebeo
Coram Judicio praesentem compar[ens] et Lecum Judicium Controversiam
Partium Controversis in Judicium Lecum Judicii exauditi Judicium
decidendo ad tabellionem Partis actoreae Porta Petta Lecum ad Judicium
edito Satisfaciat M Pettus Decreto Dilationis Mensium[?] adjun
se in antecessum Judicis reperat principalis et quosdam Leniores
manuale per olim M Josephum Morbarki Judicium Prius Plocz die
26 July 1761mo Anno de Summa Quingentorum Florenorum et Summa
majori Mille Septingentorum Zyphos provenientis per Cancellum Ju:
dicium Plocz Levatis in Zahrzewo datum reponit Proinde Scitis Juris
se cum M Poillatore Actoreae requirens Actum arbitratur et Decernit
Quatenus M Poillator Petius Summam Mille Quingentorum Zyphos
Scripto certo manuali die Septima July 1758vo Anno in Szczedrow
datum per M. Josephum Zahnebarki Poillatorem Citatum a Profato M
Josepho Morbarki Contractus et ad Solvendum apecunate provenientes
Coram officio et acta praesentis officii in et pro Fisco Lecundo post Festum
Sanctorum Mariam Regem in anno centum 1766 proxime Nominem Lubba
na Bannitorias in Plocz Circa manifestationem faciendam publicum
cum provisione per quaeque Zyphones Computandas a Centum ad mi
nus et quisquilias pro[?] Scuritate Solvat et realiter enumeret
Lictae Poenae Mariam Marcarum Polonicarum Partes sententiatum Summa Judi
cio vero Plocz in instanti soluto praesentis Juris Solvendi Recog
nitionem Subsignationem Condemnationis in Antecactis Judicii Lis Super cor M.
Jetto obtente Judex M. Jettor Solvat Poenas Lenitiores quatuor
centum Marcarum Polonicalium Portis in Prius Solutionis praefixo Judi
cio vero per medium Quistanti. Et ex Summa recensita Majoris
Mille Septingentorum Zyphorum

Inter M. Melchiorem Sadowski Venatorem Condemnatum ad praet. L.
Antonium Londraki Act per S. Adamum Meldowski Camerarium
Torcz Plocz Coram Judicio praesentem Orientem Judicium Lecum
vertentis Quarum Partium Controversis in Judicium Lecum Judicii
exauditi Judicium decidendo ad tabellionem Partis actoreae Porta Petta
Lecum ad Judicium edita Lignidem Condemnatio anteriori non
est Sortita Lecum effectum Proinde Labellionem Condemnationem
JJ. Pauli Zetowski et Adami Lazynski Burgrabiorum Castri
Plocz ad Fundum Bonorum Londraici Censet Qui Dd. Burgrabii
eniam absentia non obstante Captato tempore praevia de adventu
sui tempestive faciendo Petitum arrisationem Fundi vendi Condem
nati Importationem Contractus Venatorii ac Status Bonorum in
ventorii Juxta de Desolatione aut reparatione Bonis coronae ac
Conditis aniversis fundi pretensionibus nec non vicinatis Inter
Partes Invertizabunt Inquisitionem expedient Juramento exspiunt
Decretum Sententiis in toto exequatur Porterz in Omnibus et Sin
gulis Circumstantiis et tenuta emicandum nihil in Actum Dis
Resolutum relinquendo Deudent de iudicabunt et moderabuntur
Copiis vel querum Decisionis Partes parere et acquiescere Sub Poena
Summationis illo in Trend Condemnationem Super Parte Contravenien
Sententiae publicanda debebunt et tenebuntur Lata

Etiam Adamum D. Burgrabio

Poena

Pona Priem Mariarum Polonicalis Parte per Partem Compensando Judicio vero totidem pro instanti solita prezi pensi solvenda. Nihilominus Partes si quos voluerint et negotium poposcerit pro Primo Judicio recursio ad tuendi Comparere teneantur.

Inter M. Andream Chomsky Emeritum Procuratorem ad pias Causas Pro Parte Dni Bartholomæi Plog et Religiosi sum in Christo Patrem Priorem Dominicum Borkowski Priorem Conventus Ordinis Predicatorum ac totius Conventum ejusdem Ordinis Plocens alter per S. Valentinum Dni Bartholomæi Procuratorem Plenipotentem Actum Judicio Procuratorem Contraversiæ Judicium Quem Judicatum Executionis Satisfaciat Pars Citata Delationi manifestandum ad quid se recepserat in anteacto Judicio Sibi Instante et quandam Manifestationem per Conventum Plocens in primo Judicio Improbibili Improbatione Sive Consensu Religiosissimi Provincialis Provinciales Sibi Sufragantes Factam reponit Proinde Satisfacere Decretadi Validem Mentionatam Adimplerit et Decernit Quatenus Pars Citata Instituendo Submissionis Suæ in rem M. Actoris die 13tia Novembris 1763tio ad Plocsk in ordine approbationis per Religiosissimum Provincialem Subsequendo approximationis et Summæ quinque Millium Symphonum Eidem Conventui Datæ Cum onere Obligationem in casu Submissionis expressarum in Bonis mentis et Libenis Locationis Specialibus per eundem Conventum Factæ Summam eandem previa approbatione Religiosissimi Provincialis recensitæ Submissionis per Partem Actoris Intra Spatium Unius Anni in Bonis mentis et Libenis Locandum Curet Jdq Sub Pona Recognitionis in primis et proximis Judicijs Sibi in Parte Contravenientis impublicanda Contulerat Primo Mariarum Solemnia

Inter Admodum R. Josephum Grabowski Seminarij Plocens Clericum ad pias S. Thomæ Rosariensis Comerarium Priorem Plocens per Paulum Dni Bartholomæi Plog Procuratorem Judicio Procuratorem Comparentem et Jecum Judicatum Contraversiæ etc. Computata Delatione Manifestationis per Comparentem a R. Rosariensi Actore ut in favorem Piarum Causarum non requirente Partibus experimi mandat Religiosum Conventum Plocens Principalis Lis recedit et Lecturis ad Inscriptum Componendum Principalis Lis recedit et Lecturis ad Inscriptum Componendum Principalis Lis recedit et Lecturis ad Inscriptum Componendum

Stanislaum Depsiferan Kanizen Zauskney Antonium Vexilli
fetum Josephum Conferen Legrecy Palatinates Ploz. atq Per-
illustrem Andream Michaelem Canonicum Ploz Praepositum
Cernensy Filios Nicesyctice Celtos per S. Adamum Wilkowski
Comeranum Procd Ploz ffl.m ad mediam Andream Ignatium Chmi-
ski Penchen Kadzanovicy aditatem pmtr. Coram Judicio mag.
Comparcy & Scum Judices sentio certy Quarum Partium Controversijs in
Judicium Sum productis exauditis Judicium Sibi faciat ad tra Decreti
mianito adstantium illustrium dominorum Andri Ignatij Chminski Starchi
Kadzanovicy ministranti & quoniam Aditatum Sibi fuisse Decreto
Suo advenerit & Partibus in Causa prosequi injungit in Processum
Quoniam illustris Andreas Chminski Judicatus fatetur. Registrum Rerum
Certarum minoris pretij secundum Conscientiam Taxationem non
nullarum dividendi Debiti & Summarum prout in Processu percepturum
ma S. Susanna Kramkowska per Dm. Castellanum Matrem Suffra-
gio juxta Registrum die 19 Februarij 1762 dti anno. per Leges statuta
Edicta Choiensky Lex scriptum In Judicio praesens productum non
nullarum Sub penibus desistendi fuisse realiter Sibi de Judicium Resol-
vendo Suspensionem Satisfactionis Dilationi munimentorum, Lege
Sibi recenti Satisfactionem eidem Dilationi munimentorum adimuendi
& Partem Actricem a pretensa extraditione rerum fatei olim S. Susan-
ne Kramkowska Mortis actricis derelictarum uti pro ejus ani-
ma Dei tricidarum Liberum fuit & pronunciat Quo vero pretensa
pretensam extraditionem munimentorum non recepti post decessum
mafata olim S. Susanne Kramkowska relictorum recepienda in
personalem Compantionem illustris M. Castellani Matris eius
us Filij ex Citatis pro sequendi Judicij ad excipiendam Sententiam
Judicium Sensit &

Inter S. Joannem Jamoverdi Burgrabium Cast. Ploz. Actorem ptr S. Do-
minicum Jamicenski Actum mediante coram Judicio praesens Com-
parcy & Scum Judices Controversy Quarum Partium Controversij
In Judicium Sum productis Exauditis Judicium Decidendo Citatum
Partem actoream Partis citte respectu Citationis actoream Partem
Sum ad Judicium edictam Sigillum Citatem in Objecto ad recedendi
citum per actoream Subditi de Sigillo permisso persistit et Inquisitio-
nibus deducere declarat Sibi Judicium affectanti Citatis Parti
utriq dat & concedit Dilationem Inquisitionis pro Sequendi Judicij
edendo &c.

Inter S. Lochum Parentem & Annam S. Josephi Orlenski Praefecti
Exercituum Regni Consortem Reliquas Dominicales actores per S. Va-
lentinum Bradzynski Ploz. S. Dominicum Jamicenski
mediantem coram Judicio praesens Comparcy & Scum Judices Controversy
Quarum Partium Controversijs in Judicium Sum productis exauditis Judi-
cium Sibi ends Citationem Partis actoreae Parti actoreae Sum ad Judici-
um edictum Tandem affectantibus Partibus ultro amputatis
omnibus Dilationibus Scribunt Partes ad Sequendum &c.

Inter M.

Inter M. Theresiam de Jarocy Relictam olim M. Alberti Ubyn Subiadeci Ind
Plocz ex sorte Viduam Matrem Franciscum Stanislaum przeprum et Le
dovicum et agnetem Filios et Filias Ubyne alb per M. Stanislaum
Ubyn Lubaniecki Ind Plocz Luc et Patris ac Patrum et Soni
Morem Ind prtor Perfidos Infideles Leonem Kaiszki Norem Berkowicz
Serna Judeos Dobrinez per S. Valentinem Brudzynski Ill. Comm Ju
dicio prasz Compare et Secum Judicier Controvertz Laudem Partium
Controvertz In Judicium Ductis exactis Satisfaciat Infidelis
Judeos Lewek Kaiszki Delationi Majoris ad quam se ut ante
actis Judicijs receperat Finitantis et Satisfecit Experiantes In experi
mento ad affectationem Partis Actrix Dat et Concedit Delationem
Menimentorum in Scripturis Judicijs producendis Causam prasz
perimere Ill

Inter eosdem alb ut supra et Perfidos Infideles Salomonem Jakubowicz
Pokrywnicz Moricke Jozwowicz Dawid Pinkus Abrahamowicz Czrylo=
wicz Judeos Dobrinez Actor per S. Valentinem Brudzynski Ill. Comm
Judicio prasz Compare et Judicium Satisfaciat Infideles Judeos
Salomon Jakubowicz alb Delationi Majoris per se in antecedenti
Judicij recepta In minutam Satisfecit Experiantes in experimento
ad affectationem Partis Actrix Dat et Concedit Delationem Meni
mentorum Causam Scripturis Judicijs producendis Ill

Inter Ill. Casimirum Justyanowicz Priem Hoyen Jacobum Petrum
Gabrielem et Matthiam Nicieuskie Fratres Germanos ac Patruales
autores per eund S. Gabrielem Nicieuski Suo et alior ad ment
autores Andream Joannem Joseph Jachowskie Attam prtor Landem
Dominum S. Thomas Rzeniewski Comparuit Ind Plocz prasz in Mo
dum Querelle permittit Disputande Leges Constitutiones
deiparet et Se condemnare permittat Disputende Leges Constitutiones
rende permittitur Condemnatio prout in Simplici Regestro Scribe
tur Causam addictione S. Bergrabij Agi in hoc prasz gne pergat petta
pro expun.

Publicatum

Inter Antonium Smolenski ad prtor et Ill. Franciscum et Joannem
Smolenskie de Indagines per S. Joannem Smolenski Suo et Patris Suis me
nalite Coram Judicio prasz Compare et Secum Petitor Improver
tz Ludorum Partium Controvertz In Judicium Ductis exa
ctis Ludorum Partium Controvertz In Judicium Ductis exa
ctis Ludorum Partium Controvertz In Judicium Ductis exa
Acts Judicium Laudendo Partis autorca Partis Citta ad eum
ad Judicium Citationem edictam affectantibus Partibus recepta
mand Condescensionis ad Laudem Bonor Sulkowo Manyany
et Pyrkowo Inscriptum Paulo Zostawski et Valentini Zostawski
Berzobio et Costy Nocz Capitolo tempore Cessat Lui S. Bergrabij
veniens absentia non obstante prasz Citationem Partium de adven
tu Suo faciende mutuo Partium semper Laudendi Condescen
tu Suo faciende mutuo Partium semper Laudendi Condescen
sui Importationem Documentorum et quorumcunq munimen
torum Juniorent Mespam Lubtantia universalis Constitu=
torum Juniorent Mespam Lubtantia universalis Constitu=
ent Schedas Consciendas et porrigendas Considerebant Bona
Inter Partes et dividendas Summas Liquidabant Juramenta abi.
recepe fecit et Calculum si potuit exequient Inquisitiones se
redepitas portaverit expediat Satisfaciendum Omnimoda inquid
Citi a quo provenerit demandabant Pretensiones Genitas pro

exigentia negotij Legis & Statutus finaliter nihil intactum & Irre
solutum relinquendo decidendi & diiudicandi & medendi autoritate
decidet & judicabit & medebitur Legis vel quorum decisioni Par-
tes stare & acquiescere sub Pena Banmitionis ipso in Jure
condescensionis in casu contravencionis super Parte contravenie
publicari debeant & teneantur Lucta Pena Trium Marca
rum Polonicalium Parti per Partem compensanda Judicio Suo
totidem Instanti Solvenda. Solvenda.

Inter D. Albertum Kyrielski ad 2dum Inf. delem Judicem Marcarum Jo:
zwoscz Procum Nog. ex una & Dnum Stanislaum Kostkowski ex altera
& eorum Partialiter Controversij Quorum Partium Controversij in
Judicium deducti cognitis & auditis & satisfactis Litterarum Dila:
tionis Munimentorum ad que de jure antecedentis Judicij recepta
tis instanti Satisfecit reportatione Scriptorum Trinorum Lan
narum Centum octuaginta ex Tymphorum in se complectens ex
pensarum pro experimento decernit Judicium Locatenens Lem:
mam ~~Ducaring centum quatuordecim~~ # Tymphorum ex Lemma
majori Quingentorum Tymphorum Scripto Testo manuclida
Una Jenij Urbido ad per Act. autoridato ad Solvendum expensa
provenientem hinc & ab actu presentis in quatuor Semptimanis
Terminis citis officij prefixis sub Pena Banmitionis in casu Contraven
tionis hinc manifestationem faciendum publicande ad manus
Acquietationem actoris Solvat & enumeret Lucta Pena trium
Marcarum Polonicalium Parti Lemma Judicio Suo Oblaten
da instanti prout Juris Solvenda. # Trecentorum Nonaginta
quatuor Tymphorum Dempta Lemma Centum Tymphorum
iam per ad Levata ac provisionali octuaginta Tymphorum.

Inter M. Clementem Nowardi Notarium Prem. Castr. Vispogrodz
tum S. Thomam Jumenski ad Acta ~~Acta~~ per cum S. Thomam Ju:
menski Suo & ejus ad M. Principalis sui mē proliter M. Josephum
a Loendo Korkowski Notarium Prem. Nog. & S. Joannem
Bronnischki ~~Acta~~ Seniul & actorem per cum S. Bronnischki
Suo & ejus ad M. Principalis sui mē proliter. Coram Judicio
presentibus comparentibus & Seorum Partium Controvertentibus
Quarum Partium Controversij in Judicium Suum Judicium De
ducti Judicium Decidendo Citationes Partium ultrarum & Suum ad Ju
dicium sibi abinicem editas. Affectantibus utrisq Partibus
neq pariam spe Condescensionem D. Antonij Bronnischki & Sam
li Lot Burski Burgrabiorum Parti Nog ad Bonum Concordiae ad
invenit Dni S.S. Burgrabij multo partium dempto fundandi
condescensum captato tempore, praevia avisatione de adventu sui
tempestive faciendo omnes absentia non obstante condescendi con
descensum de pretensionibus violentijs Damnis Injurijs actionis
Suspenso todo negotio

Actum ut supra.

Circumstantijs excisione Borrarum Interceptione equorum cum Curru
Inquirent Investigabunt pretensam extraditionem equorum cum
Curru et Securibus resolvent, In hisq omnibus Inquisitiones si nedes=
sitas postulaverit expedient Juratorias Juramenta ubi necesse fuerit exci=
pient Satisfactionem omnimodam Quid cui a quo provenerit de
mandabunt, Causam hanc pro exigentia Trnorum Partium utrarq
Legis et justitiae nihil intactum et irresolutum relinquendo
finaliter decident dijudicabunt et moderabuntur Cujus vel quo
rum Decisioni Partes utraq parere ac acquiescere Sub Poena Ban
nitionis in Casu Contraventionis Super Parte Contraveniente
publicanda debebunt et tenebuntur Licita Poena Trium Mar
carum Polonicalium Parti per Partem Compensanda Judicio
vero totidem per utramq Partem Solito processu Juris Solvenda.
Illo in Trno Condescensionis etiam Coram uno S. Burgrabio Ca:
strey Plovey Superius expresso per quamcunq Partem Conducendo
Condescensuro.

Articulus

Actum in Castro Plocensi in Judicijs Castrey Capitanalibus Plocensi ac Terminis Juridicis tum Juramenti Officiosa Continuatione anteriorum Causarum Lymae in Diem hodiernum Judicialiter Pertractandis in Festo Sancti Joannis ante Portam Latinam Anno Domini 1765to Coram Illustri Mspio Stephano a Dembowa Dembowski Plocensi Dymbarensi etc Capitaneo atq Mag. Lucae Mazurski Judice Josepho Zielinski Notario Castr. Plocz Officialibus

Inter Illustrem Admodum Reverendum Caietanum Brodowski Decanum Lipnicz ait per S. Ignatium Rzecki Juramentum Plenipotentem. et Mag. Stanislaum Leszkowski Notarium Curiae Bobrownicz et Petronellam de Orlowskie primi olim Mag. Francisci Zakrzewski ex post adpraesens voti Levendicem Conjuges per S. Barbaram Zolkowski Juramentum Plenipotentem. ac Mag. Josephum Pacillaborem Lipnicz Vicenotarium Terrae Plocz Petrum Zakrzewski Vexillifendor Zaurskiego per S. Josephum Ciesielski Olszowski Juramentum Plenipotentem. Mag. Bartholomaeum Zakrzewski per S. Bartholomaeum Storkowski Olszowski atq Mag. Michaelem Zakrzewski Vexillifendor Zaurskiego per S. Mathaeum Lenguszowski Plenipotentiarium Judicis praesey Comparey Judicium amputata Dilatione Majorum per Comparentem Mspium Michaelem Zakrzewski Vexillifendor Zaurskiego affectata Partibus experiri mandat. In cujus rei mento Quorundam Comparens Mspius Michael Zakrzewski Vexillifendor Zaurskiego ab incepta Compositione recedit et Juramentum Principalem condemnare permittat Proinde Curia Comparens Causa praesens Lis pendens ad convictionem deferatur Juramento disparente Reum post Citationis condemnatio proinde in Simplici regesto contineatur permittitur ad quam Citationem Valentinum Adamicz Capitanei Olszowski Officialem Juramentum praestitum praecipuum peragat. Actum in Causa praemissa requisita

Inter Illustrem Admodum Reverendum Caietanum Brodowski Decanum Lipnicz ait per S. Ignatium Rzecki Juramentum Plenipotentem et Mag. Stanislaum Leszkowski Notarium Curiae Bobrownicz et Petronellam de Orlowskie primi olim Mag. Francisci Zakrzewski adpraesens voti Levendicem Conjuges Actor per S. Barbaram Zolkowski Olszowski Juramentum Plenipotentem et Mag. Josephum Pacillaborem Lipnicz Vicenotarium Terrae Plocz atq Petrum Zakrzewski Vexillifendor

2
nd as Zaorskiey Actor per S. Josephum Cichowski BC Woey
W Bartholomeum Dobrzeyski Vexillifer dan Zaorskiey Ca per
W. Bartholomeum Konkowski principium Plenipotentem
per S. Bartholomeum Konkowski Vexillifer dan Zaorskiey Ca per
W. Michaelem Zakrzewski Vexillifer dan Zaorskiey Ca per
S. Mathaeum Konczkowski BC Woey. Coram Judice praesidente
rey Jenerl Partem actoream Dolerent Partem Actam dolere Do
Pontenlei Et quoniam non docet Proinde Sam Acta tanti per
a Imo praesidy libera pronunciatam.

Inter Religiosum ac Christo Patrem Faustinum Demboyneki Con
ventus Woey Ordinis S. Dominici Professum Ecclesiae Beatae
Virginis per S. Adamum Mitodrowski Cameracum Perpend
Ilecarum per Dominum Vicarium.
Woey Pondens Non Stent.

Inter Dd. Casimirum Lucziewski et Magdalenam de Radowski
Judicem Cameg Stanislaum Radowski ad per S. Casim
rum Lucziewski Lue et alios ad Idem mé praeter
Pondens Stetens post ad rem per mittitur Condemnatio
Limites praet in Lem plici Regesto Continetur Cum addi
ne pro executione S. Burgrabij Capitaneatus Loco praesidy quam
pergat parba praepens. Ido excepto S. Casimiro Actore Capitaneatus
Inter Nobilem Kochan Brudnicki ac alios actores per Cancellariam
et alios ad Idem nomine mé habentes M. Andreum et Adam
am Iterum actores et actores praeter Coram Judicio praesidy
Compareg et Idem Judex Contradictorg Licet Pars Partium
ijs in Judicium Idem Judex Exauditis Judicium Requisitis
Causa praesens Licet Condescensione Deum negat, Nec pos
am esse Judicis cognitionem ad Boza Kierowska Judicem
Burgrabiorum Capitaneatus Lubicat Valentini Zakrzewski et Francisci Ka
ski adiuvent Dni Judicis Burgrabij Capitaneatus tempore praesidy
Partium utrarum tempestive faciendo ausa alia ne mutg
Partium Lem plici Condudendi Condescensum de adempla
Juramenta et Declaratione metarum Inquirent Investigat
Inquisitiones Juridicas expedient Pro quibus resolvent
Pretensiones Lentas Partium utrarum in hac Causa
et irresolutum relinquendo decident disputabunt et male
rabuntur Cupit Dei gratia Decisioni Partes utrag parere
et acquiescere ac Judicatum pati sub Pena Banniti Judicis
Coram eodem Burgrabio Condudendo Condescensum Inquis
Partes Contravenientes publicandas debebunt et Penabuntur
Licita Pena Pueri Maranem Polonicalium Partium
per Partem Compensanda Judicio Lue vero Stabem per
utrosq Partem Sub Pena Banniti Judicis Regentis
Penalem publicanda Solvenda.

Inter Nobilem

Inter admodum Rndum Gabrielem Jarowski Pandem Nondum
Inter M. Franciscum et Mariannam Wnerzinskie Conjuges Parentes
Catharinam Filiam Virginem Lukowskie actores et Petitor per
Franciscum Lukowski actorem maritum et Parentem suo et alio
actorum et Petitorum nine pñaliter et M. Marianna Matthia
Smolenska Dobrynieckie Conjuges per cumet Matthiam Dobry
nicki suo et Conjugis suae nine pñaliter Coram Judicio prodz
Comparez Judicium Deudendo citationem Partium citatarum ad
Judicium edictas ad assectandum Partium earundem gsd
in mutuis actoratibus et realibus Dat et Jonedit Delatõnem
Juramenti de Lege Contenta Protestationem et Citationem
Partium in Regestro Judicij Legis eduendo Rl.

Inter M. Franciscum Parentem Catharinam Filiam Lukowskie
actores per R. Franciscum Lukowski Parentem suo et Filiæ
Suae nine pñtr ac Rdm Valentinum Zdrowski Altum et Judicij
pñtr Coram Judicio prodz Comparez et Lecta Judicij Contro
versia quorum Partium Controversij in Judicium deuem in
Judicij Consuetis Judicium ad assectandum Partis citatæ gsd
Legis Contenta citationis et Protestationis Partis actoreæ gsd
Partibus dat et Jonedit Delationem Juramenti in Regestro
Judicij eduendo Rl.

Inter M. Marianna Karwowska primi olim Rdi Valentini Zen
Drowski Secundi Deprosens Rdi Matthiæ Karwowski Consortem
Matrem Ambosciem in primo voto prygenit. suo Filium Zen
Drowski minorennem actoris in assistentia R. Josephi Lotte
ardi Bl. Plocz per cumet pñtr et Rdm Dominum Karwowski
pñaliter Coram Judicio prodz Comparez Veneri Partem actoream
docere Partem Ream de Pñs et Contentis et quoniam nondum
Precinde Pars Petitor tam pro se quam pro libera pruntiata
Inter R. Albertum Drozdowski actu pñaliter et Rdm Sigismundum Andro
wicki et Martianam de Pilichowskie primi olim R. Alberti
Drozdowski Secundi adhuc sub voti Jurieum Conjuges Actor
tam R. Carolum Wolski per R. Valentinum Brudzynski ad le
gitimum actorem per cumet Coram Judicio prodz Comparez et quia actor
rem Solutionem summe centum Septuaginta Sex Polonicorum
manuali die Decima Octava Junij 1766 per olim Rnum
Albertum Drozdowski Mantum priorem ac Parentem Actoris
adri Dati ad Solvendum apecunate alteries tricinta Duora
Ruphos ad Compactum verbale per cumet R. Drozdowski
Actoris Solis declaratis est Pagitante Citata vero Lege
expensarum variarum pñtr R. olim Drozdowski enzat
Dempta Summa remque Circuli Quinquaginta Lex Pygby
Contantium actori de spe in Presento Decernit Judicium Statens

Jnoues Jnchouerki actor. ad jeramentum se habens com
probet se eam jeramenti Rotharu Lua ejus Lemma Centum
Triginta Zzphonum Deorum iuste a Reali debitum et cancy
Solucre sibi actr tenentur. Jta ejsum Deo et Sancta Jesu
Christo Passione adiurante Comprobet se nis tanti debitum
plus publice ad pronuntiandum jeramentu Rotharu Lua actoris
jeramentato peractorem expleto Decernit Judicium Quatenus Jnu
Conber Wolski Pope per attestato Scriptum obligatorio Inter
Jnemkie actor ab una et eumemet Jnouem Wolski Reum ab
Parte abolleta intitulato obligationis Literis in Posis Decembris
Litis Die xxda Jenij 1763to ad Judicet praesens Juncto actis
Carty Plor Tenore decendo ante Jn. S. Mogarthe Trispinis et
Martyris ad eos per utrasq Partes Conbenter roboratis ex
nesu apensptis in se pacificatorum onerum Summan
Centum Triginta Duorum Zzphos Jeramenti exitum in
et pro Tijdia Parte Ratificatis Sancta Joannis Baptista
in anno proxime venturo 1764to Jmmineq abq quibusuis
defensijs Juris mediante Capione in personam Personbere
le adpromittendo Solvat et realiter Jtaram actis Carty Plor
Lubrana Scriptionis Arca manu Certationem faciendam
publicandam enumeret Lucia Pena Friend Marcarum
Polonicarum Parti bene Summa Judicio aestimandum pe
Judicium Juris Solvendo.

Inter Jnfidelis Jutman Morcich et Juca cum Rectoucire actis per
Jnfidelem Jutman Morcich suo et Patratis sui mdi procuratr
et Mm. Josephum Pouillatorem Legreng et Vicentium
Vernestrem Plor Michaelem et Petrum Vexilliferos Zar
uderey Zakneuskie actor per S. Matheum Krzyztoforski
Mm. Bartholomeum Zakneuski Vexilliferum Zaurbny
per S. Bartholomeum Leokowski B C Plor Mm Dorotheam
olim M. Josephi Mordarski Judicis de Zaurbrey Relictam
Conortem bonorum et Relictam nam Vrizynem Jmmoptam
Zakneuskie Vexilliferis Zaurbney actr per S. Paulum
Dobrzynski B C Plor. Mm. Domicellam M Zakneuskie
M. Antonij Lucieczynski Venatoris Latiscensis Consortem
per S. Adamum Laczynski B C Plor ac eumemet M Manuelem
per eundem M. Dorotheam Jeremskie olim M. Casimiri
Medici Depizen bene gnotiis Conortem relictam Coduanq
per S Valentinum Brudzynski B C Plor. Coram Judicio praes
Comparen Judicium amputata Dilatione majoris per Conpery
a M. Lucieczynski Venatore Latiscensi affectata uti in Causa
personalitatem adpresens non requirente Partibus negotium
Jntendere mandat. Jn Jntroducto negotio Judicium ad effectum
new Partis actae ejus Dat et Concedit Dilationem Mandatorum
rum Causam gradum Diffinientium ne Deputen Judicis Leg
pro Juendorum R C # Jubet M. Lucieczynski

Inter Jnfidelem

Inter Jusdelem Petrel Martinuier Mercatorem et Juotam
Laurentium ejus et mm. Josephum Paillatorem Liegroy Vicem
Terrathem Ploeng Bartholomeum Michaelem et Petrum
Veaillefendas Laurentij Zabneuskie Actor per S. Matthiam
Krzywkowskie mm. Laurentij Venatorem Laticoueg Alt per
S. Adamum Lezynskie Bl Ploz mm. Dorotheam de mo-
sepki Montwiłł Judicissa Laurentij rebitam Consortem Vid ad
et Reliquiarum Virginem Immaculatam Zabneuskie per S. Paulum
Zotkowskie Bl Ploz M. Dorotheam Jeremias olim M. Casimiri
Mdchi Dapiferi Despozndicz Consortem relictam Viduam Alt
per S. Valentinum Brodynskie Bl Ploz. Coram Judicio prasens
Comparens et Reus Judicium Controversy Inanem Partium Controversij
ad Judicium Suum Judicis exauditis Amputata Dilatione tru
nimentorum per Partem Actoris affectata uti in Causa reum
Partibus prosecutionem Causa Incumbit. In prosecutione Judiciali
decidendo Actoris Partis actricis Partis Citatae Reum ad Judicium
citari Decernit Quatenus actor realitatem scripti mandati
per summas primum Quingentorum Nymphorum alterum
Leptigintarum Rorem Nymphorum et Centenarij unius
Tertiam Quindecem Nymphorum Juorum nec
non quartam Triginta Nymphorum ad Compartum verbale pro
nere immobilium variis licitato valore olim Perillustris Bonum Mel
chiorem Jeremias Canonicum Cathedralis Plocensis existis sibi rea
liter Debitas In schedula Judicialis hic Loco citata super no dali
rotha in Statuto Regni Descripta In sequenz Judicij Com
probet Post quam Comprobatum nec Subrecutum vel non Judi
cium decernet Quod Jus cui Pf.

per primam. Inter Illustrissimum et Rndmum Casimirum
in Kobylnica Kobylnicki Episcopum Olalicen Suffraganeum
et Officialem Plocz ac alios actores per eundem Quos Olalicensem
alterum nie malibus Mpcum Nicolaum Kanwowskie
Venatorem Dominicz Alt Juntis Judicium Sufficiez Compendi
no adinventa Partibus coperiri mandat Experimento ul
timis earundem Partium Controversijs in Judicio emersis
inductis exauditis et quidem altera ad mentem Juris et Manife
stationis respectu oblatae Circumscriptionis Subrecutae Causa dem
inuocandis peradditibus super Parte Citata diminationes ex
actis Manifestationis per Citatum contra Illustrissimum Rndmum
actorem et alios Coram actis Curiae Plocz Regia et extra intra acta
vas Festa Corporis Christi Die 17 Junii 1765 Anno fuisse
non immiscendo quicquam Jurisdictionem Causam Circumscriptionis
Causa Feudali exponentis Dejudicationem Causae expercen
dis vero Remissionem Causa hujus uti jam obstantibus Re
nitentibus Juxta dicta expressa ac Juris prajudicijs Pribe
natis Rmi Petricovij Grant actis Curiae Plocz Sabbatho post

port festum sancti Antonij de Padua ao praesey inscripto.
in articulis judicijs officij praesey Vena secunda anile se-
stum sancte Margarethe Virginis et Martyris ab cur
rente inter hasce Partes subsecutam ad judicia Tribunalicia
Spni Petricovien. expostulantes et ibidem se hac in causa uti cum
causa principali connexa et per judicium officij praesey. Olebay
Manifestatore et Arno de Graesamine superius expressis per Lab.
Locatis ad hoc ad judicium Tribunalis Dni Petricovien. venisse ac
desiudicaturam offerentis judicium officij praesey decidendo cita
tionem Partis actoree Partis Rei ad judicium edictam
attento per allegato decreto Remissionis causa ad judicium
Tribunalis Dni Petricovien. subsecuta inter hasce Partes lis
Consideratis rationibus supra expressis ad judicium Tribunalis Dni
movendis libere causam presens ad judicium Tribunalis Dni
tricovien. remittendam censet conservando ejusdem Partibus
judicium suum comparendi parendi peremptorium.
Inter D. Joannem Lordarki actorem et Sebium malitiosum. Andream
Pruszenem Palatinatus Posen. Parentem Joannem Filium Chan
cellarium tum N. Laurentium Lezaiski ejusdem M. Joannis Chamb.
Famulum Sotto et alios per eumdem Laurentium Lezaiski tutorem
alterum actorem Stadnicki et alterum me malitiosum. Cum
judicio praesey Comparey et Secum Judiciales Controversiam Quam
Partes in Controversijs in judicium deducti examinatis judi
cium Decidendo primum Solidatarum Inquisitiones Suo fo
judicio per Partes deductas Partes eadem reponendo Instantia ejus
dem hasce Inquisitiones reproducentem Judicium officij praes
ad Lectionem reportarunt Condescendit. Cuibus lectis et personis
circumstantijs Cognitis et intimatis Quando quidem ex ejus
quisitionibus in anteju adductibus deductis et Sacramento judicio
pointer quando quidem ex ejus Inquisitionibus deducitur testes
ter per olim Laborioseum Josephum Sterer non modo Procu
lordarski Asserendo ejusdem in Oppido Liepe circa Calendas
Ibidem litem, verum etiam Varijs in locis diversis per eosdem
notabile partem Commisse Cedes receptaculum ejusdem per
ipsis eumdem Joannem Lordarski Verbis Injuriosis defamasse
tum per eumdem Joannem Lordarski Sacculo plagosis percussis
et licet in post Crucis tempore eumdem D. Josephum Sacerdotis
decedisse, fuerunt tamen publicum existisse Proinde judicium
presens Legraditum Laborioseum Josephum Sterer pro
judicialibi Capite sententiat et eumdem Joannem Lordarski
a gravi prenalitate liberum fuit et pronuntiat, Silentium
perpetuum hac in causa inter Partes adpresens litigantes
Interpositi Decreti pro ea lege. Monit Mlais Chamski
ad judicia Tribunalis Dni Petricovien. Remissa Inquisitiones quas
denuo obrigillando et Partibus exhibendas declarat et hoc ob
artes Joannis Lordarski fama bona et estimationi nihil nocere debere
arbitratur.

Inter Illum

Inter Magistrum et Rdmum Canonicum ex Parte unica
Petentibus Egregio pro Alabern Lus generum et officialem Jnabern
Hoz alio et alios per Excellentiam Rdmum Tribunem Dnum Dominicum
Canonicum Cathedralis Hoz pro se et alios actorem una pariter
et M. Nicolaum Scarpone Venatoridam Dimissa ac Jurem
Joannem Lamparello Cursorem et alios per eum M. Nicolaum Scar=
poneadem Leo et alios ab una parte Coram Judicio praesen
Compar. et Lecem Judiciter contendentes Lecem Partium Sententia
Lecem in Judicium Lites Judicis exandiri Judicium audien=
do Citationem Parti actoree Parti citate Licentia Judicium edi=
Siquidem Jnaris respectu violentiarum in eis publice peractar
tuum et Judicium decernit quod Lecem Partium Decisionem
Lovende Judicium praesens respiciam ad sententia citationem et Partes citatas per Partes actoree per Par=
tem utramq. deuendas decernit Decernendo Quatenus Partes
citatae ad probandum Lecem obiectorum Parte citate Lecem citatae
in emendationem Sui causa Jnquisitionem Jn cuius Judi=
cio Judicium Partes citatae ad Judicium Judicandi
Sui Petitorio non admissa Protestatur Pars Lecem
Judicio reputestatur.

Inter M. Michaelem Lucorski Venatorem Terre Laubrey actr
per D. Valentinum Grudynski Ol. Loz Jnstrum Plenipotentiarium
M. Valentinum Podrazki Camerarium Terre Postiny pariter
Coram Judicio praesy Comparens Judicium Satisfaciat citatus Delatis
ad Majoris in anteactis Judicijs Lesi pro Judicijs Tribunalis Lui
Romanij per se recepte Jmentanti Et quoniam reportatore
literarum Certimonialium Testium M. Josephi Mudy nobis Castella
ni Romanij Tribunalis Majoris Polonici Mareschalci Satis
faciat Proinde Judicium praesens experimentum Partibus Jn
iungit. Jn experimento Satisfaciat quod officium Citati decreto
anteriori Judicij Lui Pena Leandi post Dominicum Liberae
Leadrgeri inabern Anno Terreny Inter Partes in tertia Ci
tationis Honesti Joannis Danielis Zyger Lignifabri
pro quo actio praesens vertitur Citato Jmentanti quo=
niam non Satisfaciat Procedi Judicium praesens officium
Citatum in Libera presentia Executorie adinvenit Et Jn cum
Executionis Decernit Quatenus Solvat Panam Limpli=
cem quatuordecem Marcarum Polony Parti Judicio vero
per medium Jmentanti Dq Sub Pena Banitionis tam pro
Parte Partis quo pro Parte Judicij ad Regestra Penalium

publicanda solval Nihilominus Statuit Judicium Quatenus idem M. Petrus Caeruleus Rovertum Joannem Davie
Lem Legitime per Legentibus Judicijs Solvat et Jonas Sar
Liber Conservator

Inter M. Franciscum Laborarium Advocatum Cassinensem Patro
num Mariannae et annam Patrem et Sororem Inter
germanos nos Josinum Laborarie ab per M. Franciscum Lab
borarii actorem sua et aliorum actorem ex parte ex
Montis Sanctae Liberatae primi ordis S. Alberti Provin
ciae Laurentii adpresentem vti Jnopi Legis inendi Dominus
Consortem per D. Valentinum Bradynski Bl. Religiosum
Ecclesiae per eum Coram Judice presentem Procuratorem
Clerici Compositum ex parte Laborarie parte ex
rem Jnuberes Jonganburum in eventum et quibus pro
Laborarii Warsaviae Duc et Provinciae Cracoviae Dom
na ex Judicio rem Citatum Lis et Juvinde Judicium
cum praesentis sufficienti Comparuerunt Dominus Petrus
exhibuit mandat p expirorem Katy fuit Pars Citatus
Lis Jnopi vi Jnimendi Dominus Palatinus Rajovien
entiales Judicijs Dic Lis recepta in eventum Latis fuit
fuit quod Pars Acta Relationi Memimentorum in ad
versi Judicijs Legis sibi Onerosi de Juramento Satisfa
Partibus Judicium presens negotium interduere mandat
Judicatis Decernit Judicium Quatenus Jnopus Wolski Citatus Pro
norum Dominus Posse por ex re Contractu Obligatorio Socie
datuale Die 22 Junij anno praesenti Inter praefatos Dominus
minus et eundemmet D. Wolski Juncto actus Curiae
Feria Secunda post Festum Sanctae Margaretae Virginis
et Martiris ad Garrenti roborato in se assumptionis de
portatio Onerum Summas infrascriptas Civiles pro
mam Duendrum Tymphorum Feria Tertia Jn Crastino
Festi Divisionis Sanctorum Apostolorum alterum Pro
centorum Tymphorum Feria quarta post Festum Visita
tionis Gloriosissimae Virginis Mariae 1739no ad Coram
actis Curiae Obez per olim Nobilem Albertum Drodowski olim
Pli Mariannae Laborarii protunc Consortis Suae actoris
Lowni et amitae Simplici Debiti Inscriptas in et pro Vi
gilia Festi Nativitatis Sanctae Joannis Baptistae in ad
proxime venturo Judicij Coram actis Curiae Obez Subdele
ra Bannitionis in Casu Contraventionis ibiq Curiae
Manifestationem faciendam publicandi praeviam Sum
marum in Bonis mundis et libenis quas negotium medi
gerit vocatione prosequendi vocatione Partibus solvat et
1755to ad Cum provisionibus a fatis olim D. Alberti Drodowski
pendendis Salvis quietationibus de persolutis in Casu solutionis proba
ctis et Partem actoream acceptandis.

v cahier.

realiter enumeret Lucta Pena Pricus Marranus Polo-
nialium Parti cum Semma Judicio pro vero Judicium
ri eis tanti prasi Juri Solvendo. Quo spectat extradicionem
aut Bonificatio pro Inventazione pro Gent fata
Marianha de Lopo Curbie. Producta Decretorum Judicium
Sententiab Quatenus Pars actrix cum quo de Jure venerit agat ordi-
naria Juri via.

Super primum Inter Perillustrem Kadmum Reliens Cesenis Lano-
rium Rhedalem Ploz actorem pnaliter. Sinagogam Ploz Actam
et Judeos per Perfidos ac Infideles Judeos David Mska et Reuben
Seny vosnos Lyi ac Actas Sinagogæ nominibus pntes Sufficienti
Impntione delerata Partibus in negotio experiri mdat. In cape.
nento Deneri Partium actoream huius Partium Citatam de Termino
et Contesti. Domt. prosequenter In procutione Comparentium
Partium Controversijs altercantibus in Judicium Lucem Inducti exauditis
Judicium Resolvendo Remissorem ab officio Executoriali Burgabil
Lucem ad Judicium pactam Decernit Judicium Quatenus Sinago-
ga Ploz Summam Mille Tryphonum moneta reducta Lempto Certo
manuali per eandem Sinagogam Perillustri Kadmo actori dato
ad Solvendum cum provisione apposita in et pro Cryilia Resi
Valicitatis Sancti Joannis Baptista in anno centum 1766to
anno Juridente Coram actis Curia Ploz Lubbena Sametu-
nis in Judeam Urca Manifestationem faciendam publicandam
cum provisione ab eadem Lumen provenit pro quinque
sex annis retenta abz quibuvis defectibus Juris et protesta-
tione Juris ad majus et quotalibet Actoris nec non
in Lubbatinen Condemnabitur. Super Parte Citta et Parte
actoris hanc Juris obtenta Penam Ampliem quatuordecim
Marcarum Polonicalium. Parti. Parti in Primis Solutis in Lum
me prefixa Judicio vero permedium Juris tanti Solvat
et Realiter enumeret Lucta Pena Pricus Marranus Polone
Parti cum Semma Judicio Lio vero Judicium in instanti
prasi Juri Solvenda Decreti prasag ijore. 4 Die Decimo
Mensis Januarij 1765gno anno. Ploz.

Secundum Inter eundem Perillustrem Kadmum Reliens Cesenis Lano-
rium Rhedalem Ploz actorem pnaliter Sinagogam Ploz
dictam per Infideles Judeos Matias Lembrem Sinagogæ quon-
dam et Actas Sinagogæ Ploz omes pnaliter Coram Judicio na
Lex Comparentium Partium Judicium controversij Quarum Partium in
Processij in Judicium Lucem inducti Exauditis Competenti actori
tu et actione adjacente mox directe Partibus respondere Judi
arbitrato Judicium in directa responsione Liquidem Pars
citata presenti in Judicio Manifestationem Coram actis Curia
Ploz Feria 6ta post Dominicam Rogationum 1765to anno

per se de nullitate Scripti Super Lamman Mike Zymonis
Laudatim Consulentis Sndm Dnm Arcidiaconum Cenomen Cathedralis
Plocen Dat. Recognit Sronum Judicium presens Causam presen-
tem Lebesgow huic Sententiat Ad eandem ad finem Compe-
tens proprij Termini remittendum censet et Jnum in Sequen
Judicij Sessionibus Loco et Contributionis novellarum Celebrandis perentoriam Conservat

Inter Certidam et Intidelem Jacobum Mercatorem Drobinensem ad mille
Gnoum Margarethum de Rininski ultimo Laarda Impetrat
cem Bonorum Stephowo per D. Joannem Sacerdotem Ple
Gnum Judicio presens Compirens et Actum Judicium Contradictorium
Partium Controversijs in Judicium Actum Judicii et Audi
Recedendo Remissionem ab officio Burgraliali Executoriales
Actum ad Judicium factum Liquidem Gnoi Impetrantis Ple
Processu sufficienter perducto Deducentur Consecti Sententia
Judicium presens in Contumaciam coram Gnorum
Assessorum Scabinorum Consulum necessariam et Jn
quisitionem per Partem actoream ad Contenta Protocolli
et Statuti Jn Sequenti Judicij Loco Diem ad Jnum ad Jnum
nit et Jnum peremptorium Comparendi Conservatorium
Comparente autem Rte in quopiam non impetrata Causa
presens ad alteriorem Decisionem Causa Suspendatur

Inter D. Albertum Buchholtz actorem ex una et Gnum Albertum
Bertum Secundarium Actum Samuel et actorem per D. Paulum
Zobelium Burgrabium Sacrij Loci et Gnoi Stephanum Sa
simirum Ludovicum et Felicem Bielkowski ex altera
Gnum Ludovicum Bielkowski Gnoi et actorem Leo et
Patrum Gnorum actorum et Judicij me malitem Com
Judicio presens Comparens et Actum Judicium Contradictorium
Satisfaciat Gnus Valentinus Skrzetuski Actum Libel
tum Majoris ad quem se in anteactis Judicijs Loci recepe
rat Jnstanti Satisfecit Experiantur in experimento
ultrocinibus earum Partium Controversijs in Judicium Actum
Judicii Examinatis Judicium presens Decidendo Gnoi Partis
Decernit Qualenus Gnoi Bielkowski Satisfaciant Dem
Judicij Loci in anteactis Judicijs Inter eos ab una et Gno
orski ab altera Partibus Decisa Secunda post Dominicam
Rose quadragesimalem anno Currenti in quinto Consulatus
nis Valoris Salarij per olim Gnum Mathiam Bielkowski
In Summa Centum Flos eidem Gnoi Buchholtz opposita
Late in instanti et quoniam Juramentum Corporale ex mode
ramine Judicij super Summam quindecem aureorum Jungi
ri debuit Jdirmentum Prestitit Idem Judicium attento eodem
Juramento Decernit Qualenus Gnus Buchholtz Citatus premissa
Gnus Josephus et Casimirus Bielkowscy Fratres notum majores

Lamman

summam Quingentorum aureorum Hungarical nunc paratam
et in actis hinc et absente presente in dicto septimo die Coram acto
officij presente dempta et remota summa sententiam sumptuum percaute Gnod
Jochwarki Olim Jn Matthia Bathyanki Data Solvat et exactio con
meret Jus quod Recturski cum Gnodwarki illo in Jud et virtute
Tabule cum Partes pramissa omnia dicta Pana Pontificia nec
in primis et precipue Judicio post Contravencionem celebrandi
Jubere publicanda Lecta Pana Primum Mercatum Palonicam Parti
Partis Pana Summa Judicio vero Solvendum presentante pracep
nis Solvenda decreti pracep et vigore Jn. magnus Capitaneus
Inter S. Salvatoris altorum dictos per cum S. Andreas Salvatoris
Jlem et absentem altorum nunc pinto S. Franciscum Cor
Salvatoris et Magnificum de Pomiano ubi pacem Jungis
ac alios Cellar. per S. Franciscum Orosz Salvatoris Jus et absentem
Cellar. et predictis mis pinabter. Coram Judicio pracep Compore
et Locum Judicis Controversia Quorum Partium Contra obtigit
in Judicium Jurium Judicis et audita Replicatione decendo
Citatis nunc Partis actoreas Partis Citatis cum ad Judicium dicto
Siquidem pro ea presens Lis tendens decisionem deducit requid
Proinde Judicium nec fas nec Jus est Condescensionem dicto
rum Salvatoris Jll. Valentini Andrasinki et Josephi Tiotusski
Bll. Nos Capitalo tempore advenit Jus Jll. Bongraby ma
tuo Partium sumptu Condemnandi et pracia avisatione Par
tium de absentia Jus tempestive faciendo decisionem Jus
ac absentia non obstante Condescensari de ademptione
fundorum dicarum metarum Jnquisitionis
sionis expedient Salubrem Jnecessitas postulave
rit et Juramenta ubi negotium exigent exigunt
Solutionem Summarum et omnimoda satisfactione
quid Jus et aqua competerit determinabunt Partes
in omnibus et singulis pretensionibus Jmo semper
pensis et ex Judicione enucleantibus habet in facto
et irresolutum relinquendo finaliter decident dicunt aut
et moderabuntur Jmo vel dijudicabit decidet et modo
habiles Copiae quorum Decisioni Partes utrag parere
et acquiescere de Judicatum pote Sub Pana Pontificio illo
in Jmo stabit Sanctionis etiam Cravenae Gnodo
Jnterrabio Condemnando Condescendo Sabbiean Leper
Portae Contravenientes publicanda Lecta Pana Primum
Mercatum Palonicam Parti per Partem Compensanda
Judicio vero Solvendum Jurisdictionem per retinendum Jus
Jtem Sub Pana Sanctionis et Regestro Pendium
publicanda Solvendo Decreti pracep et vigore Debe
bunt et tenebuntur.

Inter S. Michaelem Wolbarki Bonorum Lolwinki Heredem ab
matrem S Valentinem Brudzynski Bl Woy Inscriptum Plenip
potentem ex Adverso Stanislaum Sydlarski Procuratorem Laudeum
actum per S. Adamum Mielczarski Cameranium Terrestrem
Coram Judicio praesentem Comparentes ex Adverso
quorum Partium Controversijs in Judicium Duens Judicis
Graudentini Judicium satisfacere Actor Citationi mem
mentorum Libri in antecessi Judicij Comparuit in instanti
advocato Satisfactione Judicium praebens absente Reum
fertali relatum actis Carty Woy Sabbatho ante Festum Nativ
tatis Sancti Joannis Baptistae 1763 die per eundem M. Citat
de mellitate et Invalidabate Contractus resignationis Bonorum
Lolwinski Inter Partes finitum Item alias transactionem
facta Causam presentem ad Forum Competens propri
Territorij remittendum censet et Partibus in ibidem Compa
rendi peremptoriam Terminum Conservat.

Inter S. Michaelem Wolbarki actorem per S. Valentinum Brudzyn
ski Bl Woy NM. Stanislaum Swierkowski Notarium Ju
stitiae Bobrownicz et Petronellam de Orlowskie primiobum M
Proncisci Zakrzewski adpresens Levendi voti Judicem Com
petes Actor per S. Paulum Zotkowski Bl Woy NM. Gregor
Paullatorem Legitimum et Licentiatum Strenuum Woy Ba
tholomaeum Michaelem et Petrum Vexillisenidas Zaspu
Zakrzewskie per S. Bartholomaeum Stankowski Burgrab
Woy Gran Judicio praesentem Comparentes ex Adverso
versum Levend Partium Controversijs in Judicium Duens
Judicis Graudentini Satisfaciant NM. Swierkowski Actor
Libri in Mentionatorem in antecessi Judicij Legis Lib
Comparuit Instanter et quoniam Manifestationem inscr
ne recepsit Substantiae olim Officii Francisci Zakrzewski
Venaldi Zaurdenz Juris Advitalitio Officiali de Orlowskie
primo Zakrzewskie ac post adpresens Succesorem Libe
cto per eundem M. de Orlowskie Swierkowski Coram Acto
Carty Bobrownicz Feria quarta post Festum Sancti Martini
Pontificis 1765to anno factum reponit Proinde Judicium
praesens Latisfecisse Advenerit et Causam praesentem
reunito Monitorio citatione ad Forum Competens propri
Territorij remittendum Arbitratus praesentibus remit
tit Conservando ejus de Partibus Jus Item Comparen
rendi paratum peremptoriam

Inter NN. Theodorum Parentem et Thomam Filium Modrzeie
wskie de percenso S. Theodorum Modrzeiewski Parentem
suo et alio rum actorem me praesentem et Mem Bernardum
Cyankowski Actum per S. Paulum Zotkowski Bl Woy Coram
Judicio praesentem Comparentes ex Adverso Judicium Contro vientes

Quare

Iocorem Partium Controversij in Judicium deuenientes
et audita Judiciali Decidendo Altalionem Partis actoreæ Parti
Citto Suum ad Judicium citari ac assertio nem Partis actoreæ
Parte actrix dat et Jnnedit delationem Juramenti decisi
super Jntentis Interpellationis et citationis Partis actoreæ
et Sequentibus Judicij Lege decidendo

Inter D. Damianum Laurentij actorem ex una et D. Albertum Jud[ex] Ca
Citatum ex altera Coram Judicio presentes Comparentes et Jnuicem Con
troverentes quorum Partium Controversij in Judicium Jnuicem
Jnductis et auditis Judicium Decidendo altalionem Partis actoreæ
reæ Parte citatæ Jnuicem ad Judicium citari decernit Jnuo
catis Citatis Lunæ Martis Antum quinque Symphonum ex
Summa Majori Centum quinquaginta quinque Symphoz
pro equo per actorem citato dilecto Judicata restantem
in et pro Decisa Luenda per Partem dictæ Agnetis Virginis
et Martyris in anno proxime venturo 1766 Jnuidere
Coram citato Judice Loco Sub Pena Banitionis in Casu Contra
ventionis in ibidem Lata manifestationem faciendam pu
blicando citatum Solvat et realiter enumeret Lucio Pena Jnem
Marcarum Polonicalum Partis Partis Jnuicem Summa Judicio Tota
Jn instanti praxi Juris Solvenda. Et per Jn va
lentia Juris Bradyndi Dilationem Petitam

Inter D. Joannem Laurentij actorem ex una et D. Leonardum et
Valentinum Liuerski Fratres citatos Coram Judicio presentes
Comparentes et Jnuicem Controverentes Quarum Partium Con
troversij in Judicium Jnuicem Jnductis et auditis Satisfacta actoris
Decreto Jnclinante Libri Computationis realitatis Summæ et Valoris
quoniam Jn anteactis Judicijs Lis inter Partes Lata Jn instanti Et
Symphonum diuersis temporibus per olim D. Constantinum Li
uerski Parentem Contractum ac valorina Jnde Semi Jnuicem Lore
dictis per se actorem eidem olim D. Liuerski accommodatæ Duo
decem Symphonum et Nouemdecem proprium Constantis Jnuis
Joannes Laurentij actor Juramentum ad præditis Jnuicem Celeb:
Decreto prealligato Judicij Lis adhuc sit et attento
Juramento decernit Dilationem Pars citata Lunæ proxima
Scriptas Libras primam Quindecim Symphonum
alteram Duodecim Symphonum et Nouemdecim proprium Jnuicem
Juramento cessatum Jnde et ab acta presenti in acto septima
rio Coram prædicto Officij hui Loci Judice Sub Pena Banitionis
Judicem in Casu Contrauentionis Lucæ Manifestationem fa
ciendam publicandæ mediante Lepione in personam personæ
recognoscendæ actoris Solvat et realiter enumeret Lucio Pena
Jnem Marcarum Polonicalum Partis Partis Jnuicem Summa Judicio Tota
Jn instanti praxi Juris Solvenda.

Inter M. Joannem Chamski Ennifendum Palatinatus Kioy ad mtm
Synagogam Legis Gis per Spectem Amol Saurdouicz et Joachim
Marcouicz Judeos Liepcz Actor et adores pjs et Stus Synagoge
nominib⁹ quib⁹ pmaliter. quor Judicio presz comparez Ad obiand
Condemnationem et Sete Spectem Judeum Synagoge Liepcnes
Super M. Joanne Chamski Ennifendo Kioy Gravi Condemnatione
in Spedo Civitatis Liepcz Vera Petia post Diuinum Sonductus
Perhue M Ordo amo Ostendam et adabo offij pmez eod Ad
Penes vna cū Diuam Sne ejcordia per obiatam porrebam
Penes cuem M Chamski debere de loco Standi Judicium
non posse mi rationibus sibi Constituere locum Standi qui in
mo cuem M. adrem de loco standi anere Censit Mouit ad
debita Tribunalia Regni Petitorie non admissa. Protestatus Jud
Contrarium Sarte vpprobratus tandem Lubuisse se mpto Ad
rem Sartis negotij Principali experimentum minime fuisse
experimento. alterioribus cauem Sartem sentiuerij in Judicium
Judicium Judicium Sententia parte latata in obedia Jud
Cium necessariam Inquisitionem per Sortem vtrang specifi
candam adiuicit Decernendo Quatenus Sartes vtrag Lit
teras Lras ni pbationem et reprobationem oblatas ad
Contentu Manifestationem et Omni quorum Judicij
Judicij Lij Pfi Decernit Judicium Quatenus Mses
Chamski actor Sponte Lubidinem Sibi Locum Standi Volupt
Corum Simplicem Quatuordecem Marcarum Polonicar
Sarti Judicij autem Penitente Sab Pena Banniendum
et Regesto Penalitem publicandi Sibi et Sabere
ejd M Chamski Locum Standi Cesset a Decidendo
Absolutum Sarti adorem Sarte Citta Locum ad Judicium
Citandi.

Inter M Antonium Sarcinem et Casimirum Pliuium Urbi
nickū adores per cuem R. Casimirum Urminicki Citat
Citat Suo et Alior adrem et Ctm mo pmaliter. et M.
Antonium Franciscum Simonem et Albertum Patres
Antonien Bernardinos. Borouskii Citta Lendul et adores per
cuem R. Franciscum Borouse de Gittem suo et Alior
rum et Adrem mo pmaliter Joannem Judi Religios
Actor per cuem R. Casimirum Urminicki Coram Judicio
presz Comparez et seuem Judicio Contradictor. Quorum
Sartium in Contradictij in Judicium Lucem Judicio Exadito
Judicium decidendo Actorem Sartium in Citandi mutuo
Sibi ad Judicium presens edictas ad effectū Litis Contesta
cionis et eam ejd Sortibus ad Contentum Protestationis
et Citationem Sartium vtrarang Dat et Lonedit Citatio
nem Inquisitionis ni pfequens Judicij Condemnat Citū
Inter R. Hilarium Zglenicki adorem pmaliter et MM. Franciscum
Cornowski Nicolaum Bretey Casimirum et Ludovicum My
rzynska pueros Ibm Joannis Zglenicki adorem

Secund

Secundi acti Judicem Generales Dei Gratia Regni Poloniae Magni Ducatus Lithuaniae Prussiae Livoniae Masoviae Samogitiae Kijoviae Volhyniae Podlachiae Russiae Smolensciae Severiae Czernichoviae Hereditarii Principis Clementissimi Regnique Electi Comitia Generalia Conventionem Coronationem Celebrantis Commissarii Plenipotentes Terrae Judicio Praesentes Compareant Actores Judicium Terrestre Contradictarum Quarum Partium Contradictionis in Judicium Deducentes Judicium Audiendi Judicium Decidendo Immemorabilis Actionis Reos Venire Actores Citari Fecisse Decreto Judicii Sui Juramentum Impositum Reus Gerardus Adjuvenit et Quoniam Generosus Stanislaus Zglenicki Actoris Citra in Eodem Decreto Expressa Limina Quarum Dierum Septuagenta Sympton Juramentum Praestet Inde Judicium Praesens Citationis Decreto Judicii Sui Advenit et Attento Juramento Decernit Quatenus Pars Citata Limina Quarum Dierum Septuagenta Sympton Juramentum Praestet Citatum in et pro Vijilia Festi Nativitatis Sancti Joannis Baptistae in Anno Presenti 1664 Judicium Actoris Officij Prae Sub Poena Banniti in Obedientia Mandati Citationis Contraventionis Faciendae Publicandae Actoris Mediante Cessione in Personam Praesidentis Recognoscendae Actoris et Realiter Enumeratis Sub Poena Quinquaginta Marcarum Polonicalium Partis Partis Cum Limina Judicio Autem Suo Foldem Insistente Petita Processum Juris Solvenda.

Inter M. Casimirum Przesmycki Actorem Briyntheum Stelemann de Storio Rowskie Judicem Comitem Parentem Generosum Andream et Sebastianum Filios et Filium Generosi Andreae Actoris Pro Se et Suis Actoribus Citatis Reum Generosum Actorem Duo et Alterum Actorem Citatum Inde Petitum et M. Justinum de Malachowskie Olendzki Caroli Rachowskie Actoris Consortem Viduam Actricem Citatam et Petitam Judicium Praesens Compareant et Quam Judicium Contradictarum Judicium Audiendi et Audiendi Judicium Decidendo Citationes Partium Actorum Citatarum Judicium Quorum Judicium Citatas ad Effectandum Earundem Partium Petitum Petitas in Mutuis Actoratibus et Realibus ad Contenta Petitum Petitas Mutuum Petitum Petitas Dat et Concedit Dictas Reos Praesentes Judicium Sequens Judicij Sui Decern

Stolones Partium utrarumq; sibi abuentes Lecnie ad Judi
ciam edictas Liquidem habera presens Lis Judicium
deinde requit Proinde Judicium presens respiciens
Condescendendo Jnstorum Volentium et Partis Zobrowskich
Szczrabiensium Facti Merg. Capitale tempore previa decla
one Partium tempestive faciendae dirimendi Lis Jnsti
Szczrabiej mutuo Partium Lemptus Condicendi Judicis ab
sentia non obstante ante omnia Comportabilem Ducu
mentorum Juramenti Comprobatum Juniugent quibus
Comportabili negotium prius Partes resolvent Jnquisitiones
Heraldicas edicient de vicinolentijs et Jniurijs mutuo
per Partes ad se usurpatas Jnquirent quibus habent Ju
ramenta ubi necesse fuerit edicient Satisfactionem Omni
modam Lei a quo Competient Judicatum declarabunt Cen
sibus pretensiones Partium utrarumq; nihil ad Partium re
Jresolutum relinquendo decidendi disponendi et modera
Centum Lem penes Jd Szczrabiensis officialatus deputa
tus Judicabit et moderabitur Leges vel quorum Decisionis Sa
tes Parere et acquiescere ac Judicatum pati Sub Cen
Pecuniarijs illo nomine super Parte contravenient publican
debebunt et tenebuntur Lecta Pand Jrian Moraczew
Polonicale Parti per Partem compensando Judicio suo acen
to tiem perutrarumq; Partem Jnstantia juxta proces
Quod Solvenda &c ad Bona Dobrynie magna

Jnter Dnos Paulum Czarnomskii Albertum Franciscum Gregorium
Kowalewskie Bogumilum S. Rychterski Mariannum de Mli
chie S. Casimiri Romanum Relictam viduam Consortes Actores et
Actor per S. Paulum Czarnomski suo et aliorum Actorum et alio
pretes et Dnos Albertum et Laurentium Kowalewskie Actor
mul et aliores personaliter Coram Judicio presen Comparen
Judicium Satisfuit Dnus Albertus Kowalewski Relatorialis Ma
tionis sibi in antecedentibus Judicijs Lege recepte in instanti Satisfa
cit Experimentum in Capetamento. ulterius ibus carundem
Partium Controversijs in Judicium Jnductis Examinis pro
cionis Deinde Dnos Partium Jnquisitiones suo Judicio
cio per Partes utrarumq; eductas ejusdem Partibus in instanti re
ponere mandat Quorum Dnus reproducerunt ad Acta nec ca
randem Jnquisitionem Tenorem Quibus lectis et diligenter
Matinatis quando quidem ex ejusdem Jnquisitionibus ambarum
Partium Deductis per Nobiles Albertum et Laurentium
Kowalewskie in Livo Bonorum Kowalewo Skorzyphowo hered
de eadem Villa propria quidem excidisse, excipiunt Domum
Proprium adhuc inexistere et post per M. Paulum et alios
Petrum Czarnombec Dnorum Kowalewo Skorzyphowo heredes
et S. Sigismundum Kowalewski Ad per S. Paulum Zobrowski
Szczrabiensium Facti Merg.

de excipere

de caesione premissa relatis nem relationem summentes animo defendendi de partis nem Silve sue corde Dñi Nowaleuskie in Silva sua apecutos ese, apiquendo Seueres Dñi Nowaleuskem accepisse, post vero accepti nem Seuerini Suprascripti Nowaleuskie eiam Somum ampiuisse de domo reverteendo cum Lombardo longioni ac alijs armis ad corde Dñi. Casimiri Nowaleuskie et Dñi. Alberti Francisci et Gregorij Nowaleuskie mde sylve sua cum trabis equis jugulatis ecisse arborem querineam Nowchere alicuentes adeuisse et sibi mutuo se diffamasse de rica hanc diffamationem abstinij sibi Conclusiones inflixij se nec non Laboriosam agrestem Bonj Francisci Nowaleuskij Conquisse, Damna in frugentis et pratis sibi mutuo intulisse Coram Judicium presentes Dñi. Albertum et Laurentium Nowaleuskie pro ejusmodi delicto punctuales ese declarat decernendo Quatenus Dominj Superiores Citris predicti hinc et ab actu presentj in octo Septimanis progrediantur eandem Sepionem Dominicam per spatium quatuor Septimanarum pertineant et sine intermissione expleant, nec non in egressu quisq ex presentia sibi debeat Penam quadrupliciem quatuordecem Marcarum Polonicalis Partis sub Pena Bannitionis Cram actis officij presentis hinc sibi rica Manifestationem fiendam publicandam ad manus et quietationem Judicis Casimiri Alberti Francisci et Gregorij Nowaleuskie ~~Judicis~~ Judicium vacuum per medium inimicante sub Pena Bannitionis exhigendo Penarium publicanda solvat et enumerata. Quo peracta Damna per Partes sibi mutuo illata, Damna damnorum emergenda ese dicit et sententiat. Vulnera quoq Pauli Cromonitis sibi illata pro sequentibus judicij Lejj Compositionibus et post quam Bonum Salvum conductum vel non judicium decernet id quod Jeminent Dñi. Vulnera autem Bonorum Alberti et Laurentij Nowaleuskich uti ex deliberata prosecutione sibi Causata pro Jerindicabilibus declarat decernit Pro hiis quoque respectu talis pro Bonis Nowaleuso spectantibus Homicidijs per supradictos Dñi. Albertum et Laurentium Nowaleuskie patratis quantum ad pecuniam quod annis eisdem Dñi Casimiro et Alberto et Francisco Nowaleuskie alijq heredibus dicti Bonorum Nowaleuso Compositio quidem talis Damna debentur pro quibus sequens judicij racionis heredes Bonorum Nowaleuso Compositio petebant et Omnes Partibus comparendi peremptorius Conservatur.

Inter M. Joannem Chamicki Confiscandum Palatinatus Nov. et D. Laurentium Lejskie actores per cuncta D. Laurentium Lejskie reos et adiorum actorum ex parte Synagogam Judeorum

Ad Leipzig et mendata vera autores per infideles
Simon Isaac Dovicia et Joachim Martowske Judaeos Leip-
zig et totius Linagoge Leipzig minibus inter Judeos
Judeos presens Comparens et Seruens Judiciu Contra certos Reaos
Partium Controversis in Judicium Causa Judicis exaudiri
Judicium Decidendo Primo Partium Decernit Judicium
Quatenus Partes utrag Inquisitiones Causa Articulis Judicij
Lipsiensis per se edutas respondere instanti et quotiens re-
sponderint ad Lectionem earum Inquisitionem Unde-
cimdit Quibus lectis et per omnes circumstantias deliber-
ter Cenetatis Quando Quidem ea Causa Inquisitionibus
Judicium presens sufficienter tam de probatione obiecta
qua de expurgatione ea obiecta informare nequit Provide
Judicium presens Subalternas Inquisitiones tam in pu-
catione obiectorum qua in emendatione de ejus Super
Contenta Inquisitionem et Manifestationem utrobiq; Par-
tium edendum adhuenit Decernendo Quatenus Par-
tes utrag easdem Inquisitiones in sequenq Judicij Lip-
sienses coram Nobis Nihilominus Inquisitiones nunc respon-
dendas Judicium presens denuo obligillauerq et Partibus exa-
rendas de cum non iter edendi Inquisitionibus respo-
nendas declarat et quinquit Decreto proxeq sequi
Inter D. Joannem Jonerynski actorem ex una Et D. Leonardum
Leonowski ac alios Reos per D. Valentinum Brudzynski
Coram Judicio presens Comparentes et Seruens Judicium Controversis
quatenus Partium Controversis in Judicium causa Judicis
exaudiri Judicium Decidendo Citationem Partis actoreq
Parte Citata Seruens ad Judicium edita ad affectandum
Partis actoreq Partis utriq ad Contestandum Protestationem
et Citationis Partis actoreq Dat et Seruit dilationem
Inquisitionem in sequenq Judicij Lipsiensis edendas &c.
Inter D. Laurentium et Albertum Zoltowski actores
per eundem D. Laurentium Zoltowski suo et Parentis
sui nomine ex una Et D. Joannem Jachowicz Citatum per
D. Stanislaum Justowski Coram Judicium presens Comparens
et Seruens Judicium Controversis quatenus Partium Controversis
in Judicium causa Judicis exaudiri Judicium Decidendo
Citationem Partis actoreq Parte Citata Seruens ad Judicium edita ad
affectandum Partis actoreq Partis utriq Dat et Seruit dila-
tionem Inquisitionis super Contestata Protestationem
et Citationis Partis actoreq in sequenq Judicij Lipsiensis edu-
endas &c.

Inter D. Alexium

153 19

Inter S. Alexium Grybowski actorem ptē et R. Bartholomeum Liszkowski Parochum et Successores olim S. Reginæ Precursorem Cathedr per eumd. Liszkowski suo et alior. Sacerdotum nomine intus Coram Judicio præsentes Compar. et Reum Judicialiter Controvertes quorum Partium Controversijs in Judicio eumdem Inductis causaq. Judicium Decidendo Citationem Partibus ad Sententiam eumd. ad Judicium ddo Decernit Quarte nunc Olim Regine Precursoris Successores Actoris Sententiam quod in Decreto Fri Hoc. in Vigilia Pentecostes Anno 1756to. Inter modernas Partes pro eius Latæ adiudicatam esse Cum Possessione ab actu præfati Decreti per medium a quolibet Centum computanda adimanes et quelatenus actoris in et pro Gratino Decreti Natiuitatis Sancti Joannis Baptistæ in eo proximo futuro Judicij Anno quibus vis Officijs Judic Coram actis Officio præsentibus hic Loci Lublinen Examinationis in Azeuentis Circa Manifestationem in ibidem faciendam publicandæ Solvant et realiter enumerent Quita Sana Primum Marcarum Polonicalis Partis, Partis Centesimæ Judicio vero Suo Imminenti Solvendæ Nihilominus pro Contravenitione Decreti prædicti et Insultationem Condemnationis in Primo Satisfactionis Circa Manifestationem obtente Judem actis eius actoris Sanam Duplicem quatuordecem Marcarum Polonicalis Partis, Partis in Primo præsixo Judicio vero Successorum instanti per medium præta præsentis Solvat et realiter enumerent Decreti prædicti Quorum.

Inter S. Simonem Zerzynski et Rosalia Ludowska Judicem Omnes actores per eumd. S. Simonem Zerzynski Suo et Consortes sue nomine ptē et S. Bartholomeum Liszkowski olim ptum Coram Judicio præsentes Comparentes et Reum Judicialiter Respondentes et quidem actoribus Laborioe Mariannæ ancillæ primo Judicij Ludovicensis Subditæ ex post perijs actis Sancti Stanislai quinta post Dnicam Jubilæ Anno Currenti Ejusdem Resignatis cum Carentia Laborum ac quota Septem Symphonem Extraditionem uti propria actoris officio quo arresto apud Citatum præsentem Officium Civitatis Labores eadem Laborioe Mariannam Civica officium arrestum apud se existere dubitet amorem nunc dictum ex mandato actoris a se Alio per Subordinatas Personas avocatam et Educatam in Civia per actores tenere et eam actualiter existere Inferendo, exindeq. nullo modo præsumi extradere valente se tutante Quarum Partium his Controversijs in Judicium Inductis Examinatis Statuit Judicium præsens Citatorias Cum Omnibus rebus ac Decreto Judicialis Statutis in antecedentis Judicijs Lujs Inter Partes Lato valis fauere et actoribus Denig præmissam apud se existentiam affirmantibus

actores eandem laboriosam Mariannam anillam Sobstam
Luam pro qua res est et actio veritier proinde agendo ex ipsa re
dentate utrum effectu circa executionem sui rei suas omnes ex-
portarit nec ne, et utrum ei quota Septem Symphonum de-
betur nec ne pro equori Judicis sui Sub amissione sue Cause
Status at &c

Inter DD. Michaelem Wolenski et Marianna Uxorem ejus ex Actor
per D. Michaelem Wolenski Mandatarium suum et Comparitum suum pro alter
et DD. Paulum Jacobum Lucam et Joannem Lukowski ex Reus
actores per Bonaliste ac DD. Stanislaum de Rzeszotar Skrzynecki
et Stanislaum Lutkowski filium ac Lubelski de Boneri Lukow Symphoni
ta per eosdem D. Stanislaum Lutkowski suos et alterum eos mer pro
Coram Judice pro ex Comparet Dictum Judicis Conclusionem quorum
Portem in Controversia in Judicium Lucem Judicis et ad ex Judicium
Deducendo Dominus Partibus utrumque Partibus Inquisitionis Jnun
ciantis reponere mandat ad proximum Lucis Dominum reponendum
Inquisitionis Judicium Condemnando. Partibus lectis et perpensis
Circumstantiis Rationibus et examinatis quando quidem ex ejus Inqui
sitionis ribus Adductis palpabiliter per DN Lukowski DD Wolenskie
circa Edificium Boneri ex Infestipe oppressipe Diffamatipe et ejus
Jnvasipe, Litigantes D. Paulum Lukowski primevum Jnvasorem Wo
lenskii manutenendo conservare intendisse et ex eo Papa antiquiori
De Wolenskii in Cemeterium Ecclesiae Boneri, portam hujus Cime
terii francam conscendisse, absidentes autem DD Wolenskie domum
per omnes DD Lukowskie viam publicam obsedisse per Scalmet ad
D. Paulum Lukowski et bombarda longos ex Stipite non interfecisse et eos
Intendendo nec sui Jpsam Jnvasorem propetipse, illum similiter oppri
sisse, per DD. tamen Wolenskie hos omnes molestias sic inter Partes
lisse et Quo Considerato Actu et Delicto DD Lukowskich pro distincto
demento illorum similiter ipse admovent et decernit Quatenus idem
D. Paulum Lukowski ut omnis mali primus motor pro suo demento
Lipionem Turcicam per Quatuor Septimanas DD quos Jacobum Lucas
et Joannes Lukowski pro suo delicto per duas Septimanas hic in Ca
stro Ploez in Superiori Contignatione Sustinent eandem hanc et
Arcta prisca in dicto Septimanis Ingrediantur In cujus autem
De Jterum D. Paulus Lukowski Quadruplicem quatuordecem
Marcarum Polonicalium Jnvasorem Jacobum Joannem et Lucam Lukow
skie per Duplicem penam quatuordecem Marcarum Polonicalium Cra
cuis per Dupliciem penam quatuordecem Marcarum Polonicalium Cra
cuis officij praesens hic Actis Lubliniensis Bannitus hic in Manifesta
tionem suum faciendum publicanda pericula ex persona et Jmo sui ejus
sem de Jterum hic non in ejus pena DD Paulus Lukowski pro dimen
Lombardarum Civitatem Marcas Polonicales Liberijore praemipeat
et solvant et Realiter enumerent. Quo ad actoratem DD Lukowskich
Liquidem ex ejus Jnquisitionibus luculenter patet per D. Lutkow
skiem per D. Joannem Lukowski circumdatam nullo de Causa
De molestiis et in nihilum redigisse ipsum D. Joannem
Lukowski Lesipe diffamasse et DD ex hic circumstantiis eosdem
et secundum tempore apud D. Lutkowski Baculo grandi Lithalter percussipe
et Judicio Quo vero omnes Actis Jnquisitionis per medium sui Secretarii
injure praesentis extendendo. et ad actoratem DD Wolenskich contra
DD. Lukowskie ac alios directum.

Grosz

Gnorum Justiciarii non posse evadere penas arbitratus, primo
mo publicitus declarat decernendo Locatores ibi D. Justicia
Sepionem Turricam Lupericum Curtis presens ab acta mar
tii octo septimanis in catur eandem per triduum explear
et cui egressus de Terri Solvat Canam Lenipliend quatuordecim
Morcorum Polon. Parti, Parti in egressu de Terri Suo vero Judicio
per medium in interim per ta prodein Juris Solvendo Velne
ra vero Gneri Pauli Zaluerski ex dota Locatione per se a Gnoru
Wolinski illata pro in cindicabilibus censet. Ne tale nimis
Gneri Wolinski Maritus Vulnera sibi illata In segnem Judicij
sui Comprobet post quam Comparationem subsecutam Del
non Judicium decernet Ipsum Quod Juris erit R. Vero tremen
pro D. Religiosis Cultores Lemulz et Cetera ati ex citz alb rate
in quo Pan non redargutus liberum fuit et pronuntiat Decreto
praseq Cujore. Et Lubrigiore Sopra scripto. Et Judicatio nem
pro Condemnatoria ex Parte D. Wolenciusk Super D. Zaluerskie
ac alij Actis obtenta ijdem Actoris D. Wolenciusk Solvat pro mea Lein
plaw quatuordecim Morcarum Polon. Parti in Suo egressu de Terri
D. Pauli Zaluerski Judicio Suo vero Juramento prestito in Suum
Solvat prodi Juris Solutum

Inter R. Franciscum Opyghowski actorem et D. Adalbertum Kondracki Reum
Coram Judicio presq Comparq Suo ad Interpellandum S. antonij Kondracki
Pereki Partem altoream Jocare cupiens D. Kondracki de Pond Jonz
tento Dominus Prosequentes In prosecutione Judicium Decidendo
Actoris nem Partis adversa Partis Citatio Lucem ad Judicium detem
Decernit Quatenus Ille D. Albertus Antonium Lybski Josephum et
Alterum Josephum de Jones Kondracki Libertos pro quibus ad
deponendum Testimonium per eos in Causa Actoris Hucusque ac
ebij nem in Judicio prasq ventilata deponendum statuat Juris
instantia Et quemadmodum Joannes Nyskinski et Martinus Dobski Acta ad
deponendum Testimonium praseq in Suo Dejuramento et se Condemnare
permittunt Proinde Super eisdem Actis Dejuramento permittatur Condemnatio
materia Condalbi Ipsi contingentes Cum additione D. Actoris Quibus gnis pro objecta
prepuntia Quidem Kondracki Statuat Proinde Liber monumentum Publicum
nem per dum
Inter Illustrem Adamum Comitem Rzewuski Decanum Kamenecz
Podolie et D. Leonem Louiczki Notarium Judicii Terrestris Germano
rum ad per D. Valentinum Bruchnalski Immissum Nunciatum M. Bar
bum per D. Matthiam Gneri Lewandicz
Coram Dno Praesidente primo loco D. Matthia Gneri Lewandicz
post Vota loco M. Joannis Skrzeszewski Subjudicis Dni Zar
orensis Relictam Succorten Urbanam per D. Bartholomeum Cza
chowski Olim Coram Judicio presq Comparq Judicium Gene
ri Partem altoream Dnam Partem Actoris Dni Pond Contenti Arbitra
tus Dominus Prosequentes In prosecutione Judicium Decidendo Lebi
tinem Partis adversa Partis Citatio Lucem ad Judicium detem

Lect
Secundo pudem Pars actrea ad Scriptum manuale per Religio
sos Annam Stremeuska Lopprionisam Conventus Ordinis S.
Benedicti in Personam alterius Die 28 8bris 1755 to ad
Instigere datum et manu ejus proprio subscriptum Lecto Judi
cio Terminum quadrigentorum Florenorum ed Bonis debitoris
vel in Bona Zabolvo transportata de personata provisione
eiusdem Religiosæ Lopprionisæ Seniory ac Ejus per Partem Actri
cem relenta produxit Jus Jesus tamen originale petendi prasen
tia in judicio non exponit Unde judicium decernit Quo
circa Pars actrea Competentiam auditionis Causæ Officialatus
in Sequenti Judicij probet &c.

Inter N. Antoninum Radowanski ad pntm et S. Alexandrum Kamin
ski Cled. per S. Joannem Lulinski OCP. Et quendam religio
sum pretensi dijarent et se condemnare permittat eodem
Loco et die dispore Omnibus condemnatis movat in Cau
plici Re extra contenetur decernetur cum additione Sum
groby loci prasy cujuscunq; generis per eosdem perpetrata præsentes

Publicatæ.

Inter M. Casimirum Radowanski et Mariannam Archiducha
Jnsen Conjuges actores per cuendum D. Casimirum Radowan
ski montem Luo et Actoris sui me pnotatum et S. Fran
ciscum Matuerski Ettam per S. Paulum Zotdarski Ejus
judicio prasy comparere debentem a latere condemnandum
ex Parte M. actoris et Casimirum Radowanski Loco N.
Venerico Matuerski citto et hac ratione Expensis Lites cem
mas cundis in Bonis suis vale hereditariis non secus in Bon
sis uxoralibus Jenis quanta post Sententiam
ficatum 20 M. 1756. to ad citato et publicato Tenen cum
S. Franciscum Matuerski coram de hoc stando in instanti
Carret. Et quendam Comparens Pleb. Franciscus Matuerski
abundem pta Compositione recedit Unde super eodem
disparey permittetur Condemnatio movat in Cau plicis
gentis contenetur cum additione pro executione Jurisdictionis
Loci prasy cujuscunq; generis per eosdem perpetrati

Publicatæ.

Inter M. Mariannam Lorkowska „ religiosam Conventus Thomam Zaborski ac Melchio
dam Lorkowski ejusdem Conventus Religiosos per cuendum S. Pho
mam Zaborski Loco et absentia ad et de mo pnto et M.
Matheum Lulinski et Mariannam Zotdarska Conjuges Jos
phum Mariannam et Margarethan Filium et Filiam Lulin
skie Actor Lenial et alios per cuendum D. Matheum Lulinski
Loco et absentia Actoris et de mo pnto Religiosos Actor per S. Jo
annem Lulinski OCP. hoc coram judicio pnotatum Comparen
et Reum judicio sententiæ quatenus Partium Contendentium
in judicium Lucem producit exactitudinem judicium Jurisdictionis
Actoris Partium Actorum Lucem ad judicium certas

Siquidem

Liquidem Curia presens cene Condescensio ne deuid. negnid
Prende Judicium presens neesponiam ese ad fiendum Bond
Georgium Valentini Zottoarki et Jonnis Julianti Brezza
Ciermonti Ptes Plocy prdes à Partibus temperitie pueenda desiste
ne Coptato tempore adinvenit Dns Ds. Bregnabj mulcui Partiu
Lurpaeuias absentiu non obstante Condemnat Condescensu
de adempliendo fundum dissolutione contractum Imperiend Im:
vertijobent Inquisitiones fiendas expedient Juramenta
ubi negotium exigent exigient Violentias et Injurias
ac pretensiones cuentas Diculeient Jn omnibus et singulis
pretensionibus nihil intactum et irresolutum relinquend
finaliter deuident diiudicabunt et moderabuntur Deuidendo
diiudicabit et moderabitur Cujus uel quorum Decisioni Partes
parere et acquiescere ac Judicatum pati Lubl'ene Com:
nitid Mo Jn Prnd Super Parte Contraueniens publicanda
debebunt et tenebuntur Lata Plene Quem Marcum Volo
nicki Pastor per Partem Compensandas Judicii vices Tiden
per utrumq; Cancellarium Incistanti prasti Juris Solvendas

Inter D. Antonium Zyliczynski ad pers. Mathiam Lenzowiczki
Bolf. et D. Franciscum Zaborowski Cottam pinte Coram Judice
prez Comparez et Coram Judice Controverty Judicium efficienti
Comparitione adinventa Partibus coperis Jubet Jn experimentu
Satisfaciat Actor D. Franciscus Zaborowski Dilatando Majoris
ad quid se Jn Judicijs Lujs enteatis recepent Juris tanti Latis
fecit Judicium Reus Partem Actoream docere Partem Actoream docere
de Jure petendi ad quod agit, et quatenus non docuet Proinde
Actoris liber tanteper a Jrno pronunciatur

Inter D. Sacramentum D. Stanislai Dreiszki et Marianum nom. D. Josephi
Luis Electum Comortes Jonkie per D. Sacramentum Dreiszki Jn Capi
tantia D. Stanislai Lewald Jonski Parentis Actio et Coram
Quem nunc intro M. Petrum Zakrzewski Vicedestrictum Zaurkense
Acte per D. Josephum Godlewski Bolf. Coram Judice prez Comp. Dr.
Sufficienti Comparitione delorata Partibus coperis mandat Jn ea
pervenit Reus Partem actoream docere Partem Litis docere de Jure
et Contentis docuit Consequenter Jn Executa de Judicium Deci
endo Absolvendus Partis actoreae Partem Litis adversus ab Judicium ed Ds
Decernit Quatenus Actor Sacramentum Mille Lexcentorum Grosche
per Acte actoreas Actis Partis Plocz Decia quarta in Capitia Festi Na
tivitatis Sancte Joannis Baptistae Vltimo ad Limitandi debiti
praejpitanti Jn et pro cujus Festi Nativitatis Sancti Joannis
Baptistae in ad proxime venturum Vltimo Quidem abq; quibus
vis dessujs Jenis Cum provisione a quo habet Centum per quing

pendendo Laboci quietabidubes in Prio Lobedenei per ill
predueng et per alios acceptandei praesta in Bonei
mendei et liberis locatione providenda # Lolvat et realler
enumeret Luito Pena Prend. Marcarom Polonicali
Porti Porte Lan Gemino Judicio Stadem Jurisdictis pa
xi peni Lolvenda # Coram actis Lott Mocz Lib Pena
Panitedinei circa Manifestolidnem in Plicis faciendam
publicanda

Inter Dl. Josephum Parentem Joannem Mariannam Marga
rethan et Josephum Felicem et Filias Jaranitiae actores
per S. Paulum Zolkowski Rect.? Jurisplum Plenipotentem
MM. Theophilum de Leonard Comitem Stud M. Joannis Jerendi
Camerarij Gronicabi Relictam Consortem Viduam Matheu
Josephum Majorem Regimenei Equestris Clave Minoris Ju
et Petrum Prefectum Serenissimi Principis Regij Regimi
nis Filios Jerendi Actor per S. Bartholomeum Lorkowski
Jurisprum Plenipotent Judicium Teneri Partem actricem in
dovere Partem Cittam dovere de Jure et Contentu devenit
prosequentes Jn prosecutione Judicium ad Jectationem Bo
ti Jetta Lid. Dat et Comedit Detalie nem ad mumimentum qu
sum prasey impugnantia Jn sequeny Judicij producend

Vi

Inter M. Josephum Sulczynski Executorem Rei Vexillifera
et R. Jacobum Dzyalowski ad per S. Paulum Zolkowski Rect
Boem Rathmanum Rathoriae Cath per S. Ignatium Bielawski Rect
Et gronjans Reliqui Acta presenti in Jnd dejorent esse
Condemnare permittant Proinde Leges ejs dejiparey Jurem
post arestum Limibi Condemnatio prout indemplice Egesti
Cortinetur Decernitur. Cum Jomparentibus vero Caesa para
sera ad Jnnem ex Remissione Judicij Lespenditur ad
peragendum Executionem Actus S. Jurgabiem Locumte
sey quod Jud pergat per Processum et Plenum Modum
Ein Jenteil per S. Cancinianum Mis Jeurtei Publicat

Inter MM. Josephum Vexillifera Executorem Rei Leonem
Thomam Sulczynski ad per S. Paulum Zolkowski Rect
et M. Mariannam Leszkiewicz Rei Simonis Leszkiewicz
Consortem in Assistentiam R. Jacobi Czarnomski Scribae
casu R. Leszkiewicz manitum per cand. S. Leszkiewicz
Consortem Scribae Leo et manu dei mei pte d. Albertum
Kowalewski Acta per S. Joannem Sulczynski Rect. Judicium
Jeneri Comparentes a Principalibus Judicij producere Plenipo
tentias Jnstantes Et quoniam Partes utraq. Plenipo
tentias a Principalibus Judicij non produxerunt Proinde
non Posse Facessum prorovere Tenta per Sententiam

Inter S. Thomam

Jnsto SS. Franciscum et Thomam Roginskie alb et tb per S. Thomam Roginskii Leo et alios ad et tb me pntte et M. Stanislaum Kraiewski et Josephum de Bromirskie Judices Conjages Actor et aied per eumq S. Kraiewski maritum suu et Consortem suu me pntem Coram Judicio presentes Comparentes et Leues Judicte Controversiarum Partium Controversijs Judicium et suum Judicte causarum Judiciumq Decidendo Inter Partium utriusq Requisitiones et Cedulas reponendi in instanti Opponiam reposuerunt ad Sedem carere Requisitionem Videlicet Quod Cives Cetui et personnes Circumstantes Vicinitatis Quando quidem ex ejus Requisitionibus Deducitur ipsum Judicem Tabernatorem SS. Roginskich ad Bona Brescie Sueuie Tractoricam Decidisse Discedentem Terrequis ingressum in eid equum Vagabundum Jsi Chyrzewski ac Terrum hunc accepisse, et ad ad Bona Brescie post Terram advenisse et eundem equum aliquot dies apud dictum Tabernatorem constitisse, exportcendum equum in pascuis existere per S. Kraiewski accepisse acceptum in stabulo detinuisse et conservasse, ac eundem per agressionem SS. Roginskich evasisse, adextremum per S. Roginskum non tenu ad S. Kraiewski in Suo hortu phonio existentem Cum requisitionis extraditionis Capitis ex illo equo advenisse advenisse per S. Kraiewski Locisse diffamasse, et tanto hac diffamatione Inter Thomam Roginskii Causa animandi in equo adequitasse equum Scipi allizasse, allizato rixas et contentiones ex motivo Questionis prefate S. Roginskich per S. Kraiewski mutuo inter se facisse et illi se concussisse Proinde Judicium presens pro prebuisse duobus Judicium penibiles Sententiat Decernendo Quatuor SS. Stanislaus Kraiewski et Thomas Roginski Jurium Testium prestandorum hinc et ab actu presentium in Sex Septimanis ingredientur eandem Sessionem Terminum S. Stanislaus Kraiewski per Spatium Duarum Septimanarum Jnter Thomam Roginski per Spatium unius Septimane Continuant In cujus rei Loco S. Kraiewski penam Dupliciem S. Roginskii, Loco Roginskii S. Kraiewski penam Simpliciem quatuordecem Marcarum Polonicalium Subscriptionis in Casu Contravention eius Manifestationem faciendum publicandum Solvat et realiter enumerent Judicio autem per medium circumstantium praxis Juris Solvendo. Valvarum Partes in Legum Judicij Loci Compulsent post quam Sumptuationem Subscriptum vel non Judicium Decretum de quo Ejus est H.

Eod. Matheum Scelinski et Mariannam Zofiam Barska Conjuges ad per eumq S. Scelinski maritum suu et Consortem suu me pntem et SS. Lazowskie Conjuges Alt per S. Thomam Lazowski maritum Suu et Consortem suu me pntem Coram Judicio praesentes et Leues Judicte Controversiarum Partium Controversijs in Judicium

suem Judicis exauditis Judicium decidendo Actores Partis adv
Decernit Judicium Quatenus Partes Inquisitores per se vel Procu
Judicio edictas reponant in instanti et quemadmodum Pars actorea
suam Inquisitionem reponit Pars vero Citata in eadem Inquisitione
persistit et eidem Inquisitioni se submittit Pronunciat Judicium pars
ad reproducendam Inquisitionem Testes condescendit Quibus lectis
et reproductam Inquisitionem Testes examinatis quando quidem ex ips
et personae Circumstantiae examinatis quando quidem ex ips
Inquisitoribus deducitur per Anillam D. Zaprobskich procuratr.
Sulimskich a grege abdram Inventarium et segregatione et Impos
sitionis citius illa expulisse, per quem Zaprobskich Anillam D.
Sulimskich, Inventarium pascere nulla de causa Conspicue Constet
nere posse vulnera Inflicta pars quam Zaprobski ante horas Inqui
cum D. Sulimskich stando coram D. Sulimskie causae defa
se per quod notas legis excidere et Panas in se Praxi pro
Judicium praesens punibilem coram D. Zaprobskie Judicium declara
rat decernendo quatenus ij D. Zaprobscy in reconciliationem
Partis praesens expediretur fieri et ab acta praesente in Lo
Septimanis ingrediantur quidem, septimanem Curiam per spa
tium unius Septimanae sine intermissione Certificat et Ju
gressu de Dom Schuet Panam Simplicem quatuordecem Marca
rum Solonicab Partis Judicio vero per medium sub scriva
Pana Banniturnei ex Regesto Parabilem publicanda Solvend
et recuperandi. Vulnera autem Pars actorea Libellata
in Legem Judicis comprobet post quae tempus alterum Lubra
catum vel non Judicium decernet id quod quisque ent H. T. Lubra
na Banniturnis in cubiculum Causae Contravertionis certa manife
stationem faciendam

Inter D. Antonium Sienicki et Margarethan de Barzickie Jur
ces Conjuges actores per curam D. Sienicki mentem suo et Con
sortis suae nomine et Mem Stanislaum Leonybski pars de
lentem Bridzynski Castellanum Coram Judicio praesentem Compa
rem et Seculem Judicem Contravertentem Ludovicum Partium Contraven
tium Judicium Causam inducti exaditis Judicium Decidendo Pro
Partis actorea Decernit Judicium Quatenus Partes Inquisitores
Quas per se coram eo Judicio edictas reponant in instanti
et quemadmodum reponit pars actorea Pars vero Citata in inquisitio
ne Partis actoreae persistit et se eidem Inquisitioni de Judicat
Lubijcit Proinde Judicium ad Reiterandum reponitam Inquisitio
nem Condescendit Quibus Lectis ac cumtanter tractandis Sigul
gis et Inquisitionibus Idem D. Leonybski "non se dazuellare repe
rire Proinde a Causa et altrinc liber pronuntiatur Insuper
nem vero condemnationis D. Leonybski Sienickimanda
vit penam Simplicem quatuordecem Marcarum Solonicalem
ti Judicio vero per medium Instanti Lub Pana Banniturnis

et Regesto

Regestu Sanationem publicandi. Inquisitiones quoq; denuo
obrigisandas et Partu extradendas Judicium declarat. Super
autem disparente Illi Richardi Iteratum post arrestum sonetes
condemnato prout in simplici Regestro continetur decernitur cum
addictione Burgrabey loci presentis pro executione qua
petita presentium pergat. Publicat

Inter Dn. Joannem Monyboki et Marianam de Snarkowskie principales
suos Andream Nedworski Leandi adpresens vocatum Franciscum
Nedworski Fabium Brostek Consortem suum et alios Nedworski
Nedworskie Magdalenam Nedworskie Minorem suum Swigneum
et Fabium alteros per eosdem D. Joannem Stonyboki suos et aliosq;
nomine matris Tandem Quoniam Citatus D. Adamus Nedworski presens
in Primo disparet et se condemnare permittit Provide super eodem
disparente Iterum post arrestum similiter condemnatis prout in simi-
plici Regestro continetur cum addictione Burgrabey loci presentis
Copiosius qua petita presentium pergat. Publicat

Inter D. Danielem Rozwerski ad pnto et Mm. Ludovicam de Myscayn-
skie principales D. Joannis Zgnicki Leandi adpresens vocatum Fran-
ciscum Rozwerski Fabium Brostek Consortem suum et eundo manutenentem alias coniugem per D. Paulum Zot
towski Burgrabium Castri Ploc Coram Judicio presq; comparent et
Judices Controversiq; Quarum Partium Controversiis in Judicium deductis
Productis examinatis Judicium decidendo Citationem Partis actoree Parti
Citate Suum ad Judicium editum ad effectaliduem Partis actoree Parte
utriusq; ad Concedit Dilationem Inquisitionis ad sententia Protestationis
et Citationis Partis actoree presentis Judicii Lecta

Inter D. Stanislaum Salborski ad per D. Matheum Lenkowicz Burgra-
bium Castri Ploc et Mm. Sokolnickie Citatum per D. Valentinum Smo-
gulecki Ploc Tandem non venit.

Inter D. Bonifacium Skomorski actorem pnto D. Gabrielem Zdziarski ad et
Judicez per D. Paulum Zotkowski Burgr. Ploc Coram Judicio presq; compa-
rent et Coram Judices Controversiq; Quarum Partium Controversiis in
Judicium deductis Productis examinatis Judicium decidendo Citationem
Partis actoree Parti Citate Suum ad Judicium editum Decernit Quatenus
Partes Probationes suas mutuas ad se relatas in Judicio Legi Legiem
Comprobent Sub qua Comprobationem subsecutam vel non Judicium
decernet Quod fuit ent

Inter D. Jacobum Lesnowski ad et Citatum pnto et D. Joannem Zakrzewski
Citatum et ad pnto D. Joannem Smigielski Citatum per D. Valentinum
Zotkowski Burgr. Ploc Coram Judicio presq; Comparent et Coram Judices
Controversiq; Quarum Judicium Decidendo Citationes Partium actoree
rum ibi abinuicem ad Judicium officiosius editas ad Citatum
Citatum nem Partium actoreum Ejus Dat et Concedit Dilationem
Inquisitionis super Contenta Protestationem et Citationem Partium
actoreum presentis Judicii Lecta

Inter D. Paulum Osiecki et Evam de Skarbkowskie Conjuges ad per
eumq; D. Osiecki maritum suum et Consortem suum me pnto D. D. Dziwa
nowskie Conjuges ad per D. Bartholomeum Sokolnicki Burgr. Ploc
Inscriptum Plenipotentem Coram Judicio presq; Comparent et

Jeuem Judex Controverte Quarum Partium Controversijs in
Judicium Summo studentis ex audito Judiciali Decendo Celebrem
Partis actricis Parte Citata Reum ad Judicium Coram Lipsiensi Pars Cita
manifestationem per se & nullitate renunciationis Coram actis Judicij
Plebis Terra Sexta ut Cruci Festi Anno Dominica Secunda Mensis
1764 to per Joannem Stabrowski in personam actricis Agnetis
Catharinam Anellam Michalojcana Dictam Sistowna renunciata
Coram actis Curiæ Plebeæ Terra Secunda ejus dei Festi Sanctæ Trinitatis
Vidua electa Dei & cum Pactam renunciationem quod suo Judicio resolutis
nec non Libertate reponendi Primus Judicium præsens attenta eadem
manifestationem Forum hanc ad Forum Competens propria Pendo
remittendum censet Conservando Partibus Instantiæ Primum Contra
parendi peremptoriam

Inter D. Antonium Ryszardum & Ludovicum Salkowskie Fratres Citatos
se Germanos ex una per D. Antonium Salkowski suum & Fratrum suorum
nomine Actor Nomen Generandum de Varnowskie Nomine D. Antonij Zdy
szyński relictum Consortem Ordinarios Ex altera Forum Judicio præsens
Comparens & secum Judicium Controversij Quarum Partium Controversiarum
in Judicium Summo Judicij exaudito Judicium Decidendo Sola
tio per Partium utriusque Summo ad Judicium citatis respondendi
ac Condescensionem ad Pendendum Honorem Salkowski Valentini
Wodzyński & Josephi Salkowski Testes Plebis Capitalis tempore præ
sentis de advertito tempestive faciendo Mensalibus advenient Quid
Boralij unius absentia non obstante de adempto ne amoran
Pendorum præjudicent quærelijabant præjudiciones Juratorias exi
gerent Juramenta alijs negotium exigi ent & exigient solutio nem
Limmarum ac Omnimodam Satisfactionem cuique ea que
Competerent Judicium declarabant Partes in Omnibus & sin
gulis Pretensionibus nihil intactum & Resolutum relinquen
do finaliter decidendi dijudicandi & moderabuntur seu decidet
dijudicandi Caput & moderandi Cujus vel quorum decisionis nisi
tes utraq parere & acquiescere ac Judicatum pati Sub Pœna
Pannitentiæ illo in casu Lege Parte Contravenæ publicandæ
debebant & tenebantur Quita Pœna Mensuramento ob
medio Parte per Partem Compensanda Judicio non tolendum
in instanti Sub Juris per Partem utriusq solvendo. # et
cetera

Inter D. Ignatium Beethowski actorem per D. Paulum Zdzarski Vexillarium
Generum Plenipotentem & M. D. Stolnickie Citatum per D. Valen
tinum Brudzyński Vexillarium Plenipotentem præsentia Coram Judicio
præsens Comparens & secum Judicium Controversij Quarum Partium
Controversiarum in Judicium Summo Judicij exaudito Judicium
Decidendo Terminum Partis actricis Parti Citatæ dicendo ad Judici
um citatum Decidendo ad Assertationem Partis Citatæ Parti
utriusq Dat Genuit Dilationem Inquisitionis utrum Citatus
Mosci Stolnickie Ores dispensit nec ne ad contentas Citatum
& Voluntatem actricis Partis in Negotio Judicij Decendi &
# in Omnibus resolvendum hyemalem dato

Inter MM

Inter MM. a Thomicie Tribunidas Plebis ad per S. Valentinum Brudzynski B.C.Plebis et S. Joannem Chyczewski et Franciscum Nietardi Plebeios per S. Paulum Zoltowski B.C.P. Judicem Judicio praesentes comparentes Judicem Controversiis Judicium Partium Controversias Judicium Judicem exercentis Judicium Decidendo Litibus Partium adhaerentibus Partibus Litigantibus ad Judicium dictum Liquendas causa postea sine Condescensione dari requisit Proinde Judicium necessarium esse censens Jussit Partes ad Judicium Bonorum Magistratus Dni Joannis Kunicki et Bartholomaei Jankowski B.C.P. Capitaneos terrestres adhuc venientes Dni Gregorium Mateus Pontium semper prudentia et adventuritiam pertinentia causandi rationem veniae absentiae non obstante condemnari Condescensam de eadem causa fandi disputationem metuentes Vicebus in rebus damnis inquirentibus inventis absentibus Inquisitores Juratos in his expedient Calculum et Juramenta si necessitas posuerit excipient Satisfactionem omnibus, qui ei Competent declarabunt Cautas et protestationes tam ad Judicium quam Judicium in Litibus Litium et Processibus relinquendo pro Partes finaliter disputabunt deinde et moderabunt seu decidet Disputabit et moderabitur Quibus adquorum decisionem Partes ultro per se quaerere ad Judicatum petitibus Pro Bannitibus illo in Domo etiam Granum et Brzezinio super Parte Contravenientes publicanda Debebunt et tenebuntur Lustra Pro Nunc Manerum Colonicali Parti per Partem Commendata Judicia seu vero totidem in instanti praesentibus solvendo.

Inter MM. Solitonicie Tribunidas Plebis ad per S. Valentinum Brudzynski B.C.Plebis et S. Franciscum Nietardi Tribunum et Judicem per S. Paulum Zoltowski B.C.Plebis Granum Judicio praesentes comparentes et Litem Judicem Controversias quaenam Partium Controversias in Judicium suum Judicem ex adversis Judicium Decidendo Litibus Partium adhaerentibus Partibus Litigantibus Judicium dictum Causa praesens Litigatur ad Judicium Bonorum Magistratus Dni Joannis Kunicki et Bartholomaei Jankowski B.C.P. Capitaneos terrestres adhuc venientes Dni Gregorium Mateus Pontium semper prudentia et adventuritiam pertinentia causandi rationem veniae absentiae non obstante condemnari Condescensam de eadem causa fandi disputationem metuentes Vicebus in rebus damnis inquirentibus inventis absentibus Inquisitores Juratos in his expedient Calculum et Juramenta si necessitas posuerit excipient Satisfactionem omnibus, qui ei Competent declarabunt Cautas et protestationes tam ad Judicium quam Judicium in Litibus Litium et Processibus relinquendo pro Partes finaliter disputabunt deinde et moderabunt seu decidet Disputabit et moderabitur Quibus adquorum decisionem Partes ultro per se quaerere ad Judicatum petitibus Pro Bannitibus illo in Domo etiam Granum et Brzezinio super Parte Contravenientes publicanda Debebunt et tenebuntur Lustra Pro Nunc Manerum Colonicali Parti per Partem Commendata Judicia seu vero totidem in instanti praesentibus solvendo.

Inter MM. Thomicie Tribunidas Plebis ad per S. Valentinum Brudzynski B.C.Plebis et S. Joannem Chyczewski et Judicem per S. Paulum Zoltowski B.C.Plebis Granum Judicio praesentes comparentes et Litem Judicem Controversias quaenam Partium Controversias in Judicium suum Judicem ex adversis Judicium Decidendo Litibus Partium adhaerentibus Partibus Litigantibus ad Judicium dictum causa praesens Litigatur ad Judicium Bonorum Magistratus Dni Joannis Kunicki et Bartholomaei Jankowski B.C.P. Capitaneos terrestres adhuc venientes Dni Gregorium Mateus Pontium semper prudentia et adventuritiam pertinentia causandi rationem veniae absentiae non obstante condemnari Condescensam de eadem causa fandi disputationem metuentes Vicebus in rebus damnis inquirentibus inventis absentibus Inquisitores Juratos in his expedient Calculum et Juramenta si necessitas posuerit excipient Satisfactionem omnibus, qui ei Competent declarabunt Cautas et protestationes tam ad Judicium quam Judicium in Litibus Litium et Processibus relinquendo pro Partes finaliter disputabunt deinde et moderabunt seu decidet Disputabit et moderabitur Quibus adquorum decisionem Partes ultro per se quaerere ad Judicatum petitibus Pro Bannitibus illo in Domo etiam Granum et Brzezinio super Parte Contravenientes publicanda Debebunt et tenebuntur Lustra Pro Nunc Manerum Colonicali Parti per Partem Commendata Judicia seu vero totidem in instanti praesentibus solvendo.

Articulum

Inter S. Bartholomeum Groscicki B.C.Voz actu mte S. Dominicum Swidwinski per S. Valentinum Brudzynski B.C.Voz Coram Judicio presens comparcz et cum Judice contraverte Quarum partium Controversiis in Judicium deductis Et auditis partibus actor Decreto fuit mente comparebit in die actis Judicij Cuius Executio instante Parte dem ad reportatum non comparente S. Dominico Albertowski ex quo Causa Lucas in Judicio Inhibitionis Nunciatio cum Petitorio attentat dat. et Concedit citationem latam non Motionis quo Libratorij Documentis privare in Causa Judicij tenebitur Et

Inter S. Matthiam Chudzynski actu mte S. Laurentium Rembowski actorem Citatum mte Coram Judicio presz comparcz et cum Judice Contraverte Quarum Partium Controversiis in Judicium deductis et auditis Judicium decidendo statuit non Partium Causam Inducias exaudiri Judicium dat. et Concedit Citationem de mutuanda Executione Judicij prosequenda Et

Inter S.S. Bombalicki Conjuges actu per S. Martinum Bombalicki Simonem suum et Consortis sui mte S. Petrum Rudzinski Cessionarium et actu per S. Valentinum Brudzynski B.C.P. Coram Judicio presz comparcz et cum Judice Contraverte Quarum Partium Controversiis in Judicium deductis et auditis Judicium decidendo statuit non Partium Causam Inducias exaudiri ad Judicium Libi admissum editas respondendo Contra eam non ad fundam Bonorum Jos Dworzynski S. Valentini et Pauli Jos Warbuch B.C.P. Capitale tempore advenient Qui S.S. Bombalicki mutuo Partium Exempta Cindendi Condemnari prodiatamen temperive faciendo actiatenus et amen absentia non obstante Comportatorium Documentorum Juramentum ipsi Comportatores Summas quid et quantas ex Documentis apparentibus resolvent Calculum exequent Inquisitiones Generatorias si necessitas Partium fuerit expedient Juramenta ubi negotium exigent determinabunt Solutionem Eam marum et Omnimodam Actis Partium quid Juris de quo Competent declarabunt Partes in Omnibus et Singulis pretensionibus nihil in contrarium et irresolutum relinquendo finaliter decident Diffindicabunt et moderabuntur seu decid et Diffindicabit et moderabitur Cujus decisioni Partes utroq parere ac acquiescere ac Judicatum pro Lob Pena Bonorum illis Jn Primo Loco Partis contravenientis publicum debebunt et tenebunt Lecta Pena Mandata Marcarum Polonicalium Partis per Partem Compensanda Judicio Leo vero tolerari instante praxi Juris Solvenda

Inter M. Nowowiej

Inter M. Thomam Nowowiejski Venatorem Episcopi Vendiensis ex parte
D. Paulum Zoltowski Inservientem Plenipotentiarium et M. Josephum
Bielskowski Vicenotarium Primae Plebis et Petrum Wasilewski
Scabinum Laurentium Zakrzewskie Actor per D. Josephum Antonium Zakrzewski
Vexillipendam Laurentium Zakrzewski per D. Antonium Wojciechowski Regentem
Actoratus Plebis Alm. Stanislaum Swierkowski Notarium Curiae
Bobrownicensis et Petronellam Orlowskam Inquilinam Gniezdzellos per
Valentinum Grudzynski Plebis M. Michaelem Zakrzewski
per S. Matthaeum Krzyzanowski Plebis Coram Judicio praesentem
Compareas dictum Judicium Controversiam quam cum Actrice Gniezdzellos
versans in Judicium Quem Productis Auditis Judicium decidendo
do adjudicando non Partis actoreae Parte Petita Quem ad Judicium
dictam Quando quidem M. Petronella de Orlowskie Quem Nobilis
Notarius Curiae Bobrownicensis Manifestationem Coram acta Curiae
Bobrownicensis Feria quarta post Festum ad Sancti Martini Confessoris
ad Currentis in Ordine recepta reponit et ex eadem Manifestatione
Testatur Proinde Judicium praesens Causarum
praesens ad Judicium Petentis spectasse arbitratur et
causa obstante eadem Manifestatione ad Judicium Petentis
Plebis propria Petitum Judicium remittendo Quod Partibus
Liberum utrique Primum Comparendi peragendum per Procuratorem
Solemnitus obtinuit M. Franciscum Zakrzewski Venatorem Actoratus
Curiae pro ut meritum Lui fuerat

Inter S. Matthiam Notarium ad Curiam et D. Mariannam Krzyzanowskie
Gniezdzellos per Valentinum Zoltowski Plebis et D. Joachimum
Grabowskie Gniezdzellos Actor per eum S. Antonium Grabowskim
Mariannae Consortem eiusdem Curiae Judicium praesens
Compareas dictum Judicium Controversiam Quam cum Actore
Gniezdzellos in Judicium Quem Productis Auditis Judicium decidendo
Citatum non Partis actoreae Parte Petita Quem ad Judicium
dictum Liquidem causa praesens Confessionem decidendi de
quid Proinde Judicium recepisse ipsam Confessionem
Fundum Bonorum Actoratus majori D. Valentini et Pauli
Zoltowskich Burgrabii Plebis Capitalem tempore divisionem
Quo D. Burgrabii mutuo Pactum Dempto praedicta de adventu
Lui temporibus faciendo Divisionem non obstante Quidquid
Confessionis in Scriptis Documentorum Principium
ejus Comparitio Lucipiorem post obiit D. Annam D. Vide
creandi Consortem Josephum Grabowskie Utentibus deficientibus
resolvent de Occupatis Lotteriam dispicient Solutionem
et Levationem Summam quid Curiae quae Competierit etiam
Communionibus ubi Jurite debebant declarabant Inventa

norum ac Rerum Mobilium restitutionem in integrum
Ingressiones Lites ac Causas, probationes expedient Calendas
& Juramenta alia negotium exigent excipient Partes in
omnibus & singulis pretensionibus ad Contenta Processus
tuhil in toctum & Greptulum Relinquendo Judicet decernit
& judicabunt & mudercbuntur seu decidendi obtinendi
derbitor Cognitionem velquorum Decisionis Partes Pasere & acquie-
scere & judicatum pote Sub Pena Banniti nei, ito in Pro
fondescensione Super Parte Contravenien, ebam Coram uno
& Bergolbio Judicando condescendo publicanda debeant
& tenebuntur Lita Pena Pien Mortarum Polonicali
Parti per Partem Compensanda Judicio vero Solid em penitus
Partem in instanti Solvendo
Inter MM Jacobum Czachorowski act & Capitum MM Sochie Ctis
& actores per Dem Albertum Leski & alio ram Ctis & dem mo
pnte Coram Judicio presentes Comparen & dem Judicem con-
tendentes quorum Partium Controversijs in Judicio dum
Judicio ex auditis Judicium dandendo Citationes Partium
utrorum Cum ad Judicium sibi abinvicem edictas ad
effectationem Partium utrarum ejus Partibus in mutuis
actionibus & reactionibus Datis Confectis & Citationem Judicio
tionis ad Contenta Citationum & protestationem Partium
utrorum & sequens Judicij Lis duendem M
Inter MM Czachorowskie Consortes act per D. Stanislaum Czacho-
rowski Coo & alios & act pnte Pondus Rerum portare
stum similes Condemnetur promittendo simplicis Ly citus Sanc
ntur cum additione & Bergoby sub pena Cognitionis quorum
rerum Petita prosequi.

Publicatum.

Inter D. Jacobum Thomaszewski act per D. Bartholomeum Storko-
wski V.C.P. & D. Stephanum Brodzynski V.C.P. coram Judicio
tionem Brodzynski V.C.P. coram Judicio pnte & Compos
& Scabinis Judicem Controversiae Quorum Partium Controversi
in Judicio dum Judicio ex auditis Judicium Decidendo
Citationem Partis actoreae Partis Citatae Cum ad Judicium edic
Decernit Lustenes Citatae evadat Contenta Citationis Partis
actoreae Prosequens Judicij Lis Pars quae evictionem Sobre
ctum vel non Judicium Decernet & quod Judicatum
Inter MM Zdanowskie Fratres inter se Germanos actores per D.
Bartholomaeum Sutkowski V.C.P. & D. Adamum Frain
slie per D. Bartholomaeum Sutkowski V.C.P. Coram Judi
cio pnte Comparen & dem Judicem Controversiae Quorum
Partium Controversijs in Judicio dum Judicio ex auditis

Judicium

Judicium decidendo Actor non parti actoree Carte Ct quum
ad Judicium debb recuperium spe Prozenti pretium compa
retis non sequuntur Judicij Legi adimpenit H.

Inter Infideles Judeos Herz Salamo noviter Mercatorem Roc
ad Pralata MM. Luctuosarie Cotanie Carte Bobrouricene
Conuigos Actos per S. Valentinum Zot Curtii B.C.Poz Coram Judi
cio pres & Compare & dicens Judices Controverty Litium Partiu
Controversijs in Judicium dicens Judicate ex auditis & Inspectis
olim M. Francisci Zakrewski Senatoris Lauretz Ad per S. Jose
phum Controversie B.C.Poz. Judicium decidendo Primum Partis
actoree decernit Quomodo quidem Pari facta Scitiet MM
Luctuosey Notarij Carte Bobrouricz Monasterium Pres &
in ordine recepus ab admitabilitate ad M. Francisco Zakrewski
Senatore Zakrewski Libri Congne
Carte Bobrouricz Venia quarta post Dom
Sonte Mortem Contrafacis anno Currenty pactam reponit Quoniam
Judicium Causam presens non subsistit sine hinc adimpenit
Lex cauz obstante & recepta Manifestatione ad Forum
Competens Proprij Territorij remittit Conservando in Statu quo
Partibus Jonem Expensarum pro tempore Processum.

Intercessus ad pta MM. Luctuosarie Notarie Bobrouricz
Conuigos Ad per S. Paulum Zot Curtii B.C.Poz Coram Judicio
presidente & dicens Judicate Controversiam Litium Partium
Controversijs in Judicium dicens Judicate ex auditis Judicium
Satisfacial actor decreto Juramento Compositionis in antecedi
Judicijs Legi Intus Posita Ct Juramento & quoniam actor Jo
ramentum Corporale notha[ri]e Jonnes expressa in decreto praemissa
prestitit Inde Judicium attento Juramento per ab expleto
Decernit Judicium Quatenus MM Luctuosarie Notarij Castrensis
Bobrouricz Civitatis Sermonem Centum Nonagintà Septem Im
prom Imperiales Rubenos per M de ordine Luctuosarie Cur Conservet
Actum in Judicali Statu exerty pro vacys Mercurijs Judicijs debitis
mense Jeramento Civitatem in Ecclesia Parochiali Sancti Natiuitatis San
cti Joannis Baptistæ in Arce Fortalitij Carte Bobrouricz Coram
actis Carte Rhoseny Litis Pana Bannitionis in Quibus Causa Jon
Dandis nec Loca Manifestatio nem Faciendam publicando
ad Mones & quietatio nem ad Partis Mercatoris Jesionem in Per
sonam persolventis recognoscendo ab quibuscumque Officijs Juris
et protellatione Quatenus Debitum et realitatem Nonet Lustra
Pana Quinq Marcarum Polonicalium Parti Remanentis
Judicate Cui vero Debendum Juramentum Litis Pana Bannitionis
et Regestro Senatorum publicanda Adhuc Decreti presens
Dijpores.

Inter S. Danielem Rosenwerth actr. ptes et S. Valentinum Zobtzerth B.C.Pol. reos ad ptes Crown Judicio presq. comparentes et causam Judicatam controversiam ad objectum a latere condemnationem Judicij ordinarij Probus Inbonat Principis Electoris et Ducis Palatini Superioris Comitis Palatini Rheni Utriusq. Bavariæ Ducis Juliacensis Montensis Comitis Veldentiæ Sponhemij Rappoltsteinij et Ribaupierræ Domini in Hohenack Seneschalli Electoratus Archidapiferi et Vicarij Sacri Imperij Romani Principis Leyen S. Valentinum Zobtzerth B.C.Pol. rationem evocationis obtenti et publicati Petentem cum S. Zobtzerth B.C.Pol. docere de loco standi causæ Judicium non posse S. Zobtzerth B.C.Pol. ibi hic rationibus contendere locum arbitrater et cum ancora a loco standi declarationem Moderaminis Judicij de Libro 1. tit. 2. Constitutionem loci standi per S. Zobtzerth B.C.Pol. in Constitutionem loci standi Solvat Petens Duplicem quatuordecim Monarum Polonicalium Partis Judicio vero per medium in instanti Judicij Libri Parandi Bonnetarii et Regestro Penalium publicando et Partis objicienti Crown Rosenwerth Solvat et enumerat. et cum habere locum standi contendat. ad objectum quod condemnationem et Partes S. Zobtzerth Super S. Gabriele Roseneverth ac alios in Foro Pol. Prante Mart. Catharina Rosenwerth ac Martyris 1761. in ordine pariendo Exhibitionem Solvendi in Bonis Domini Rosenwerth obtenti et publicati Petentem cum S. Rosenwerth docere de loco standi Sententiat Judicium non posse his rationibus sibi Contrarium locum standi causæ et ad locum standi S. Rosenwerth arctat Jones moderaminis Judicij S.S. Rosenwerth ad Libros Judiciorum Solvat Duas Tenues S. Rosenwerth S. Zobtzerth B.C.Pol. in Constitutionem loci standi Solvat Petens Duplicem quatuordecim Monarum Polonicalium Partis Judicio vero per medium in instanti Judicij Parare Bonnetarii et Regestro Penalium publicandi et Partis docere locum standi causæ S. Zobtzerth arbitrato Judicium Decidendo Citationes Partium citarunt Causam ad Judicium sibi abinitio dictas ad effectuationem Partium citatarum causæ dos et Quæstio Declarationem Impensarum his Lyon Contenta Protestationem et Citationem Partium citarum in mutuis allegatis et recitatis in Sequentibus Judicij Decembre H

Inter causæ actr. partes Expandæ mutuo et S. Valentinum Zobtzerth B.C.Pol. Cottum Expandæ ptes Crown Judicio presq. comparentes et causam Judicatam controversiam Solvendum Partium Controversiam Judicium causam Judicatis exauditis Judicium decidendo Primum Partis allegat decernit Quatenus S. Zobtzerth B.C.Pol. satisfaciat Decreto prædicendi Impensas

in instanti

in antecessu Judicij Leges inter Partes lato Instantia et Prosequuendum edixit et Liquidem condemnationem in Judicij Castri Regij Feria secunda ante Festum Sanctæ Catharinæ Virginis et Martyris 1761mo anno et Paste sui super Gravio Daniele Kowierecki adhuc existente in ordine faciendæ Exdivisionis sortium in Bonis hæreditariis obtentam Relationem Actorum nunc Limarum sibi absque Judicij Tribunalis Pri Petrikoviensis respectu præmissa faciendæ Sortium in Bonis hæreditariis citatarum faciendæ Exdivisionis utriusque coram actis Castri Regij Feria Tertia in Festo Sanctorum Lemonis et Jude Apostolorum anno currenti Inscriptas præsentem Judicio reponit Proinde Judicium hac in causa non posse Lucrari Judicatum Instans Kolesniewski arbitratur, Decernimo Quorum hæreditariis Lemoni

Reinoiewski ab altera Partibus in Predwoiązie subsecuta
ad acta z Carty Cyrakiey Feria Sexta post Festa Solemnia Sanc
Pentecosten 1762do per oblatam porrecta S. Vladislao Reinoiewski
applicate per eundem y S. Vladislaum Reinoiewski in Castro
Ladzicowiey Feria Tertia ante Festum Sancti Pauli primi secuta
1763tio anno in personam S. Joannis Chabinski medemiadus
in Mojo in praesentiae videlicet Lex Nellium Flor Polony temporario
nibus ad eo to prosequi Cpd prasey in Judicio agit & Solutionem
ex Bonis Skwerkowo effluxit, Verum quoniam Pars Decretum
Condescensionis in fundo Bonorum bellis Liberis Feria Secunda
post Dominicam Confate 1756to ad Inter M. Albertum Przecinski
Paillaborem Juniorem Vladislaviz & M. Ludovicum Mroczkowski
Procuratorem Lemzey absoy Reos ad Tabulas Actionis deniger
illustris Rndmi Mroczkowski Praepositi Cathedralis Vladislaviensis Con
curralis ex mente Decreti Executoriy Rni Petricovicz Parochi Lex
ta post Dominicam Invocavit Quadragesimalem 1758to ad latum ex
peditum ad acta Carty Juniorum Vladislaviensis Feria Tertia post Domi
nicam Septuagesimam 1757mo anno per oblatam Ingrossatam
reponit Lex Decreto recensita Bona Skwerkowo ab oneribus pra
fati Perillustris Rndmi Mroczkowski libera esse deducentes, eosdem
ex Pars Cedata tabulis & Liberam se a Solutione Summae pra
missis prasey in Judicio expetit Proinde attento eodem Decreto
Solutionem Summae prafatae non posse vendicare Judicium
praesens vendicare ex prafatis Bonis Skwerkowo vendicare Lon
tentiat sed cane ex alijs Bonis & ibi ubi de Jure verent repetens
Judicium praesens Judicijtas Jnorem quos Wolenski Actum Loranc
Bonorum Skwerkowo herdem a Solutione totius dictae Summae
per Partem adversam pratensa Liberam fuit & pronunciat de
crete prasey viyore.

Inter S. Thomam Krapiewski ad per S. Valentinum Brodzynski Actorem
ex parte Judaeos Zielek Salomon Podrzycky Fabianum Abraham
Chudy Simon Bezalel Elias Samuel Abraham Praclowicz Sale
mon Jakowicz Jacobus Dobiney Actor per S. Adamum Mielczynski
Camerarium Jrem Plos Coram Judicio prasey Compare Decem
Judice Contraversey Duarum Partium Controversiarum Judicium
Inducta, exauditis Ad affectationem Partis Actae eidem Parti Actae
Dat & Concedit Dilationem Munimentorum Causam praesen
tem nunc in Sequey Judicij prodecendorem &c

Inter S.S. Casimirum Petrykowski & Constantiam de Wielec Nowicki Conjuges
adores per S. Paulum Zakrzewski Actorem Jnscriptum Clemptenses &
S. Paulum Zakrzewski per S. Valentinum Podrzycki Actorem Jnscriptum
ley Coram Judicio prasey Compare Decem Judice Contraversey
Duarum Partium Controversiarum Judicium Inducta exaudita
Judicium decidendo Attentionem Partis adversae Actae Decem
Judicium Dat ad affectationem Partis Actae eidem Dat & Conce
tionem Munimentorum Causam prasey Jnsequey Judi
cij prodecendorem &c

Inter Edmundum

Inter S. Danielem Konieczneski Pandem non sunt.

Inter S. Albertum Cernicki ads per S. Matheum Krzyżowskiego procu
Plen potentem procem S. Stanisli Kachelki ads per Valen Lenow
Brodzynski V. Cloz et Leonium S. Maximilianum Stanisli procem
ad prd disponend et condemnare permittat Proinde quem cum Compa
rens ad conclud non disparet Super dicto Super vero disparente de
cum post crastinum similis condemnatio prout in simplici Regesto
continetur Decernitur cum additione Bonorarij loci presq Agris pro
pergat pedita precipue.

Publicatum

Inter N. Balthasarem Parentem Coram Mariannam Filiam Wdcer
arskie per cuius Parentem Leo et Filiam Suam mentor et Ma
gistratus Civilis ad per coram Judicio presq Compar et Scum Judicem Con
tendens verte Quarum Partium Contendens in Judicium Scum indutis
et auditis Judicium decidendo Primum Petitum adorce facit Pars
Citata Dilationi Munimentorum in anteacta Judicij Lis concepe
in Statu Et quoniam in Libris facti non bene Manifestatum
Coram actis fortis Pro Parte secunda pte ad Legationem eius pertinente
de nullo toto Principali nis in Personam ad S. Sophiae Lisowska S. Bal
thasari Wdcerskie actoris Consortis Super Summam Quadringentorum
Flor recognitae factam reponit quod Suo Judicio Cognitio non
subest Proinde Judicium presens Causam hanc ad Forum Compe
tens proprij Terrestrij remittendam censet et presq remittit Con
servando Gisq Partibus actis Jura Competendi Separatim per
pendium

Inter S. Albertum Cernicki ads per S. Matheum Krzyżowskiego Pl Loci
et quoniam Ille dispositi Super eo Condemnato decernitur prout
in Simplici Regesto Continetur Cum additione pro executione S. Prezq
Gij Casto presq ut pergat pedita precipue.

Publicatum

Inter S. Michaelem Wolenski actorem mte Plen Albertum Ktrego ad suo actis ad
per S. Paulum Zoltowski Pl Loci Coram Judicio presq Compar Dne
in Depe Detectorem Sufficienti Empanatae Edmuntis Partibus expen
is mandat in experimentum Judicium Scendendo Citationem Partis
actorae Partis illis Suum ad Judicium citatae ad effectationem Partis
actorae Partis actis Dat et Concedit Dilationem Ingressitrio rei ad
Contenta Citationis et Protestationes Partis actorae prosequen Judicij
Quorum et Hi

Inter S. Philippum Borowskiego et alios ad per cuius S. Philippum Boro
lowskie et alios ads mte et S. Ludovicum Niedzwieckie de pot
Consortem ejus per S. Valentinum Zoltowski Pl Loci Juram Plenipoten
M. Cochanowskie Procuratorem Regij ads Capitaneum per S. Stan
Nowem Cochanowskie montan Suo et Consortis Suorum mte et M. Mat
thiam Kotowski adstantium per coram Judicio presq Compar et
Suum Judicem Contendens verte Quorum Partium Contendens ad Judi
cium Judicatae Contendens verte Quorum Partium Contendens ad Judi
cium Suum Judicij et audits Judicium Scendendo Primum Partis
actorae Satisfaciant M. Cochanowsky Citationis Dilationis Munimen
torum ad prosequendum in anteactis Judicij Lis respectu Contendentis Et

quo vi cum vi tum Tabularii manifestationem Coram acta Ca
stri Plov Feria quinta post Festum Exaltationis S. Mariae ad presen
pers. Matthiam Notarium de nobilitate prescriptionis pers. Jacobum
Notarii in Personam S. Barbarae Leonhowska amitta tali Leyer
semmam Plov in enterom Symphoniae simplicis debito inscripta
Coram acta Castri Plov ordie Feria quarta post Festum S. Petri In
vinculi Anno 1729 recognita factam reponit et obtenta eadem
manifestationem Remissionem facere ad Forum Competens remitta
affectat Quem de jure vicem officij praelati attenta recenta Mani
festationis Conjunctionem in se complectente ad Forum Competen
propij Territorij remittat Conservando ejusq. Partibus Forum
Comparendi peremptorium

Inter Religiosam ac Deodicatam Catharinam Jozwiankam Conven
tus Plov Ordinis S. Dominici Virginem Monialem actricem per
Religiosum Clementem Ludwicki Sypniorem Conventus Plov
Sandem Feriam post Festum Exaltationis Crucis Anno Domini
in Simplici Regestro Continetur Cum addictione S. Bezradj Super
sis quid pergat petita prosequatur Publicatis

Inter N. Valentinum Snegowski Actorem per Paulum Zoltowski Pro
curatorem Clementem Ludwicki Syndicum Antonium Jonicki per
scriptum Plenipotentem Reum Coram Antonio Jonicki per
S. Valentinum Brudzynski Plov et Woiman. Bartholomeum
Jonicki prosq. in Primo dispect et Secundo permittat Pro
Lupercoq. dispecq. Sterem joint Actum simili Condemnatis pro
ubi Scriptis Regestro Continetur Dacretur Cum additione
Bezradj Voi prosq. Valentini Brudzynski quid pergat petita
prosequatur Publicatum

Inter Religiosam ac Deodicatam Vincentium Kichiarska actri per
Religiosum in Christo Patrem Clementem Ludwicki ejusdem Ct
dinis S. Dominici Sypniorem Conventus Plov et M. Jacobum
Zielinski Castellanum Raciaz. Actum per S. Bartholomeum
Jonicki Scribam Actorum Plov et Joannem Plenipotentem Rei
rum Judicio presq. Comparcq. et Rem judicium contraverte
rum Judicio Partium Controversij in Judicium et Rem Judicium
examinatis Quibusdam Deducendo Citationem Partis actricis
Partis Citatae Rem ad Judicium editam ad effectationem Par
tis Citatae ad Quem dicit citationem mentionatam
ad Faciem praesentium respondendum in Regestro Judicij Lipsi
providendorum

Inter Reverendum Capitulum Cathedralis Plov actum per S. Valentinum
Zoltowski Actorem Plov Inscripti Plenipotentiarium M. Martinum
de Jeremie Jonicki Rei Conventus Plov relictae
Consortem Bonorum Matrem tam Perillustrem Rudnen
Michaelem Zoranski Comitem Cathedralem Plov per S. Bar
tholomeum Jonicki Scribam Actorum Plov et M. Martinum Zoranski

venditorem

Venatorem Palatinatus Ploczk Act pers. Adamum Miłdowski Camerarium Prem Ploz. Amputata Delatione Rejonis per Comparentem a Mscio Zoraviski Venatore Ploczkto, eid affectate ute In Causa personalitatem non reprivez Partibus capere mandat In experimento ad affectationem Rr de Jeremskie Zoraviska et Persillarii Rndmi Michaelis Zoraviski Canonici Cathedralis Ploczkij dat et Conedit Delationem Juramentorem Causam presentis Partium ut Legum Judicij prudentes Rr Lis pena Decisione Causa pros

Inter M Mathaeum Lubinski Act pers. Paulum Zoldarski Bl Ploz et Franciscum Zyzynicki Act pers. Adamum Miłdowski Camerarium Ped Ploz Coron judicio prasz Comparz et Sevem Judices Controverte Juratum Partium Controversij in Judicium Sacrum Judicij exauditis Judicium Deudendo Citatis nec Parte actrca Parte Citata Sacrum Judicium ebb ad affectationem Actis dat et Conedit Dilationem Juramenti nej ad Contenta Protestationes et Solutiones dcti Partis Citatorum ultrong ad Sequez Judicij edecendum

Inter M. Nicolaum Kanwowiecki Act pnte et Ls. Remiszewskie Consules Act actz Subditos Coron pers Paulum Zoldarski Bl P. Coram Judicio prasz Comparz et Sevem Judices Controverte Juratum Partium Controversijs in Judicium Sacrum Judicij exauditis Judicium Deudendo Primum Partis actrcae decrevit Quatenus Partes Inquisitiones Suas Suo Coram Judicio Duetas reponent in instanti et promouas Pars actrca casu Inquisitionem Suo Coram Judicio Duetas reponit Pars vero citta in Inquisitione Partis actrcae Si se ei Inquisitio nihil Subjicit Coram Judicium presens ad Sententiam cotra eum Sequitur Condecendit, Qua lecta et matura deliberatione perpensa. Quando quid ex eadem Inquisitione deducitur per Laboriosum Martinum Lubitum J. Remiszewskich Act Laborisum Ignatium Subditum alonis apud se detinuisse et aliquot Diebus conservasse Coram Judicium pro premisso datum cuidz Laborioso Martinum Lubitum adnovenit Decernendo Quatenus cumq Laborioso Martinum Remiszewski mandet Illas provisionem de quo Penis heri et ab acta prasz in sed Septimanali Coram actis officij prasz et Statuat Quem Statutus Judicium prasidet per Molendinum Jusoro Publico Civitatis Ploczk ante Cancellariam presz Virgz Centum plagis Castigandum Statuit et Nihilominus Decernit Judicium presens Quatenus Idem Laborioso Martinus cuidz Laborioso Ignatium Cum ~~uxore~~ Liberis Inventario et rebus ejus propijs in Spolio Subducendis Septimanarum Statutio nec Aret post quos Remiszewskij ad premissa exequenda cundem Laborioso Martinum adjat Futurus est Actatus Contenta Decreti Sub Pena Exmissionis in primis et proximis Judicijs Dis post prafixum Semper Statuto nej Laborioso Ignotij Celebrandis publicanda Quita Pena Simplici quotiescunq Mercati Ploz

In Dei Nomine Amen

Porta et Judicium Partis ~~Durum Judicij~~ Judicio vero sic instanti
Sub Leonino a Pena Bannieti nis ex Regesto Senatus in publicando
in Solitadinem autem Condemnationis ex Parte dicti Ligneffii praes
ens in Judicio obtentu Idem Petitus actor Solvat Renovem Simplicem
quatuordecem Marcarum Polonicalium Partis acti In Usus Partis pro
fixo Judicio vero in instanti permediem praesentis Solvenda
Sub Pena Bonificationis in Casu Contraventionis circa Manifestatio
nem sequentem

Inter M. Nobilem de Zoraustie M. Ignatij Stephens Colonelli Exerci
tuum Sacrae Regiae Majestatis Consorte pers. Matheum Seny
awskium BOS Perfidam ac Infidelem Voltek Anselowicz Inno
lam Rosz per S. Joannem Stephanskii BOS Rosz Coram Judicio
praesentem Comparentes Dictum Petitum Contravertentes Quarum Partium
Controversiis in Judicium Lucem Inducta ex Actis Judicialibus Deca
dendo Citationem Partis actoreae Partis citatae Lucem ad Judicium de
amputata Dilatione ad Munimentorum perfectum effectuationem ad
veniens Scriptum agitata Partibus experiri Omisit In experi
mento Decernit Judicium Quatenus Lectum manu Quarundam
Nympharum Senioris Jerdomanicalis Dei 23tio Octobris 1762do anno
perfectum Subscripto mutuo Contractum ad Solvendum apparen
tem sine provisione ab eadem quemque hinc et ab actu praes
ente in quatuor Septimanis Coram actis officij praesentis hic Varsa
viae Pena Bannitionis Circa Manifestationem in Casu Contraven
tionis publicandae Salvis quibuscumque debitoribus servitio
nibus per acta acceptandis et perfectis mutuandis Citationis actum
ab quatenus ordinis Officij Solvat et realiter enumeret Quitatam
Rerum Marcarum Polonicalium Partis in Usus Solutionis praefixo
Judicio vero In instanti Petitum praxi Fori Solvendo

Inter M. Ignatium Machczynski Thesaurandum Terrae Sobinensem
per Admanum Mutuatarium Camerarium Terrae Rosz Insertum
Plenipotentem et NN Succursalem Conjugem Actoream per R. Valentinum
Karwacki monitum suo et Consortis Suae in praesentiarum Coram Judicio
praesentem Comparentes Dictum Petitum Contravertentes Quarum Partium Con
troversiis in Judicium Lucem inducta ex Actis Judicialibus Dei
dendo Citationem Partis actoreae Partis citatae Lucem ad Judicium de
Inquendo quidem R. Mariannam de Dzierzgowskie Succursalem dicti
Manifestationem Coram actis Curiae Rosz Pena quinta in Capitu
Festo Nativitatis Sancti Joannis Baptistae 1757mo do de nullita
te resignandi Contractus inter se et Wolmum Ludovicum Machczynski
alias Wotrem Dei 26. Junij 1756to do in tuitae Sortitionis in Bo
nis Dictae Succursalis resignationis Subscripti Petitum reponit
et cadem sic tutatur Quae Cognitionis Judicij Lis non sub Ejus
dem Judicium praesentem attenta eadem Manifestatione Causam
praesentem ex adforum Competentiae Judicandam remittit Cau
vando citatis Partibus Primum Comparendi peremptorium
Remotis

Inter M. Caminski

to SS. Casimirum Preciewski et Theodorum de Gnieuchowice auctores
et fil per S. Casimirum Preciewski suo et alio ad et ab me mto
Spd Joannem Szreciewski vitricum et Severinum Malachowski Privi
gnum Actor simul et actores per cane S. Szreciewski suo et sui ipsius
Lui me pte Relictum actor per S. Bartholomeum Sulechowski
suo et aliorum Actor me pte Coram Judicio prout Compositi et de=
cem Statuti controversi Quorum Partium Controversiis in Judicium
Ludum Inducti Examinatis Judicium decidendo Mot Partium Lec
cerunt Judicem Quatuor Partes utraq; Inquisitiones suas Coram
Judicio suo in ante actis Judicij Leges deductas reponunt Postea
et quorum Partes utraq; Inquisitiones suas in mutuis actoritatibus
deductas reposuerunt Proinde Judicium prodesse ad Lectionem
earundem Inquisitionum Condescendit Quibus Lectis quo ad actoritas
SS Preciewskich ex SS Szreciewskich Liquidem ex ejd Inquisitio
nibus materia delicti aliud ne pependit manifeste deducitur per Des
Szreciewskie Damna Frumenti et prati non modo Inventarijs sejs intulij
se verum etiam per negligentiam Arcendi alienos Equos ape
spes Arca Hortum et Sentes per S. Szreciewski evertisse eversse Le=
pibus suis in Hortum in pulpe per Dnos Szreciewskios mantum
nocte Equos suos in Hortum in mesipse pernisse animo
Committendi aliquod damnum eosdem equos de pulpe et eo tempore de=
sed dissipe Laborioso exercitio Subditi S. Szreciewski sibi stante Posse
sio et tenutaria juriscons descriptam meredem non per dissipe et
per SS Szreciewskie Conjuges Actoris SS Preciewskie in Lucdomo
Lodispes existentes Testes Rmi capitis Sanos Personales Examina
tos in se tractasse Judicium presens arbitrium et Pensabiles
advenit Decernendo Locatores quod SS Szreciewscy Conjuges
Jam in Sentibus prodesse Superiores Arca et ab actu prodesse in Octo Septimanis
Ingredientes ejus Legiones Terricam per spatium earum
Septimanarum Continuent et expleant nec non ejusdem de
Terris Schoam Deplicem quatuordecem Marcas Polonicales Sorti
Judicio suo aver per medium in enitante proxo Festo Sobenda
Sorti autem Subsana Bannitionis illo in Imo Superstante Contra
veniens Coram actis proxis Arca Manifestationem facienda pub
cando Solvant Nihilominus SS Preciewscy Damna sibi
Illata in Legiones Judicis Compositi et Sorti quod impetrationem
Subscriptam vel non Judicium Decernet id quod penis ent
Duo vero ad deliberatum SS Szreciewskich Conjuges Cum Preci
ewskie Circa Quando Quidem ex Arca Inquisitionibus
probatis Judex SS Preciewscy Szreciewskie Sed petitis non
redarguentes in quo prout spes rei Proinde Judicium presens
hac in Causa Literos et Jmmunes fieri et promulgari D. V.
et Laborioso Bartholomeus Subditus descriptam sibi meredem

Inter M. Zochowskie Comiges ac alios ad per R. Stanislaum Zochowski
saantem Luc. Consortis ac alios actor. me praliter E. Barcisiewi
komowski Cettum et Judicem praes. Coram Judicio praes. Comparu
et coram Judice controverty Duarum Partium Controversys in Judicio
Lucm Inducti examen Judicium decidendo Inter Partes
Decernit Quatenus Partes utraq. Inquisitiones suas in actorat.
rebus deductas Instantia reponant et quoniam reperiuntur ad
dictum Curandum Inquisitionem condescendit Suas Testes et per
omnes fisci assistentias diligenter tractatis Quam quidem D. Quiter
per R. Komowski Cettum Nom. Zochowski actorem in oppido Do
bis Infertaque, Infertato framea vulnera in fisicipe pilei ves
gienti Prem. Symphoniam Constantem e capite actoris detrusum
accepisse acceptum resciter quo Convictisque, et post requisitam
eundem nom. Stanislaum Zochowski restitutionem pilei sibi
accepti lesisse diffamasse ac eundem contra Leges Regni proces
Quam obrem Judicium praesens pro delicto premisso existimari
Commisso plenibilem Innocuum Komowski Cettum advocant De
cernendo Quatenus Idem Innocuus Komowski Cettus Turcum
Cartis prasq. Separatorem hinc et ab actu presenti Inducendam
septimanes Ingrediatur ejusq. Scipionem Turcam per pa
tium Quarum Septimanarum subeat et explicat et pre
gressu de Turci eundo Quam temerariam progressum
Solvat Penam Duplicem quatuordecem Marcarum Polonicar
Parti actorcae S. Stanislao Zochowski Coram actis Cattrq.
Ploq. Lub. Pena Banitionis in ibid. in Casu Contravention
nis Lica Manifestationem faciendam publicandi Judicii
Luo vem. per medium Instantia praes. Juris Solvendi
Nihil minus Vulnera sibi Inflicta et Valorem pilei Inter
quem Judicij Loci Comprobet Post quam Comprobationem Lo
cutam vel non Judicium Decernat Quod Juri. et
Inter Ed. Smardzewski Fratres inter se Germanos ad per. Tho
mam Smardzewski Fratrem natu majorem suo et Fratris Sui
nomine praliter, et Ill. Franciscum de Rozis Rzewski olim
Alexandri Barcikowski Relictam Consortem Viduam Matron
tem Ignatium Filium Barcikowski Cettus per S. Adamum
Mitkowski Cameram Terr. Ploq. Coram Judicio praes.
Comparq. et coram Judice Controvertq. Duarum Partium Con
troversys in Judicium sum Inducti examen. Decidendo Actoris
nem Partis actorcae Partis Cettae Suum ad Judicium dictam
decernit Quatenus Pars actorea Calitatem scripti die 20 Febr.
ary 1757mo ad Ploscie per olim S. Alexandrum Barcikowskum
rutum et Parentem Cti Subscripti Super Summam Centum
Tymphor. actoribus Dati ac ejus ad Summam prout iste ad Sum
dum sibi ac debet Juri sequeq. Judicij sui Comprobet
Inter Ed. Petrow

Inter Dn. Petrum Jotkowski et Sebastianum Lawadzki Gminger actores
per canc. mantum suo et Consortes suos mte pnte et Dn. Valentinum
Bonarowski Cottum per Dn. Valentinum Bradynski B. Cloc. Gram Ju-
dicio prae. comparc. et cum Judice Controverte. Quarum quidem
Partium Controversijs in Judicium suum Inductis ac auditis Judicium
Decidendo Citatione new Partis actoree Partis Cotte Sue ad Judicium
citam ad affectationem Partis actoree Partis ultro Dat et Conced.
Dilationem Inquisitionis ad Contenta Protestationes et Citationis
Partis actoree pro sequenq. Judijs Lijs diuendc &c.

Liber Dn. Ludovicum Sieneuski acto per Dn. Adamum Mitkowski Comeranum
Irenn Cloc. Imnpte Plenipotentem Pandem Rerum post ajectum
Similis Condemnatio prout in Simplici Regesto Inlict in Lucubratione
ne pretes pinali tuiendc Executionis Decernitur cum Executione
Per Dn. Joannem Stemmichi B. Cloc. qui peragat pixte motum

Publicato.

Inter M. Ignatium Niekcynski Vesseuandum Terre Dobrinen. acto per
Dn. Adamum Mitkowski Comeranum Irenn Cloc. Imnptum
Plenipotentem et Unum Ordinem Zatuski et Item Collegiatae
Sloren. per Dn. Valentinum Zatkowski B. Cloc. Gram Judicio praes.
Comparc. ad repositionem Comparentis ab Illustrissimo Ordine Zatuski
ea pro causas suas in Judicijs Tribunalitijs Regni petitorium attentat
citq. Dat et Conced. Dilationem Majoris gravis probare Literatorijs
Documentis in Sequenq. Judijs Lijs probare terebetur Et Jam
Comparc. causa praesenq. ad cenq. Diem suspendit.

Inter Dn. Ignatium Mitkowski acto per Dn. Valentinum Bradynski B. Cloc.
Terre Rerum post arctum Similis Condemnatio prout in Simplici
Regesto Continetur cum additione pro Executione Dn. Suffragij Lois pra
scr. Inquirere qui peragat Juxta praxim Excepto Valentino
Nregouski Cotto. Publicatum

Inter D. Jacobum Garnowski acto pnte M. Franciscum et Felicianum
de Lubienko Lubienski Equites Sacrae Cottos per canc. Dn. Franciscum
Lubienski Castellanum suum et Consortes suos mte pnte Gram Judicio
praes. comparc. et cum Judice Controverte. Quarum Partium Con-
troversijs in Judicium suum Inductis examinatis Judicium Decidendo
Primum Partis actoree Libellum Gram Judicio eductas Decernit Judicium
Quatenus Partes actoree Inquisitionem Suam reponant Quintanta et
quotiens Pars actoree reponit Pars vero Cotta in Inquisitione Partis
Cotte persistat et se cidem Inquisitioni Ducat ea Judicato Sopijat Ro-
gato ad Lectionem earum Inquisitionum Ordinem et Quibus lectis et
per omnes Circumstantias examinatis Quando quidem ex ejusq. Inquisi-
tionibus luculenter patet per Rem. Franciscum de Lubienko Rem. Jacobum
Garnowski actorem in Oppido Lipie in hospitium actoris Invasisse
Invadendo eumq. actorem Convulnerasse Ansereq. nullis
de Damnis Interfecisse Exinde metus Legi exacipiat Proquo ideo
de eius punitali Cotto adjudicando Decernit Judicium Quatenus Cottus
absendo Suum temerarium progressum hinc de acto pieceng

in decem Septimanis Parvim superiorem Cartii praesentem
ejusq Sepionem Turricam per spatium duarum Septimanarum
subtineat et in eggressu de Turri Sanam duplicem qualemdecer
Morcarem Palosz altri Coram actis Curiae Ploc. sub Pena Siamitedi
cia Manifestationem faciendam publicando Laudi Lucvero per
medium in instanti praesenti soluendo dolo et Valnera Culpa
et Lesiones judicio sibi inflicta Competet post quae singula Culpa
rum Lesione Sibi inflicta — Ad non judicium decernet et quod Juri cit
rum sub Lubertatem ad non judicium decernet et quod Juri cit
Inter Stum Niedrialowski actr per M. Paulum Niedrialowski actr mantum
Lus et Consortes Lud mod pntes et S. Mariannam de Zglinickie ad
S. Franciscum Laguna Consortem relictam viduam Tandem
non unt.

Inter M. Bernardum Skowronski Lubiedzien Terrae Dobrinens actr
per S. Adamum Nitkowski Camerarium Prae. Ploc. suae rom
plenipotentem et M. Simonem Orlowski Suppanum Terrae Dobri
nens actr per S. Matthiam Marcinkowski procur. plenipotentem
Coram Judicio praesenti Compare et Seuem Judicem Controversy Quae
stionum Controversiis in Judicium et unum Inducti examinati Judi
cium decidendo ad Litis dationem Partis actoreae Partis citatae
ad Judicium citare ad assignationem Partis citatae citandi et Conducti
Litis dationem munimentorum Coram pertinentium in Sequenti Ju
dicii Lis proclamq Dr

Inter M. Joannem Chamski Ennsendam Ploc. actr per S. Josephum Lodo
wski Burgrabium Sandomir. Ploc. Tandem iterum post aperturam Lenitis Inde
mnatis prout in simplici Regesto Continetur excepto Famatis Nobi
lis actr et Laurentio Dowalski cum addictione S. Burgrabii Lui praesen
tis ejusdem Judicii qui juxta praesentem peragat. Publicatum

Inter S. Danielem Skorzewski actr per Caspar. Pnte S. Valentinum Zoll
owski Burgrabium Sandomir. Ploc. Citatum Caspar. Coram Judicio praes
Comparens et Seuens Judicem Controversy Quarum Partium Contro
versis in Judicium Lucm Inducti examinati Judicium decidendo
ad datum Partis actoreae Partis citatae Lucm ad Judicium edito
Quando quidem actor Caspar. pro sola Caspationis Condemnationis
post receptam a Compantione super se per Citatum obtenta qui
dem tamen actr Condemnatio sine Cognitione negotii Principa
lis decidi nequit Quando Causa praesens ad negotium Principale
Lis pendentis decreti praesentis Judicii.

Inter S. Valentinum Brudzynski B. C. Ploc. actr pnte et S. Danielem Skorzewski
actr per Tandem iterum post aperturam Lenitis Condemnatio prout in simplici Regesto Continetur
cum addictione S. Burgrabii praesentis qui juxta praesentem peragat. Publicatum

Inter S. Valentinum Zollowski B. C. actr pnte et S. Danielem Skorzewski
et Elisabetham Wawerska Juniorem Conjuges et alios Citatos pro S. Danie
lem Skorzewski actr Lus et aliorum Citatorum mense Martio Coram Judicio praes
Comparens et Seuens Judicem Controversy Quarum Partium Contro

versis

versijs in Judicium suum Judeles ea audiles Judicium decidendo
absolvendum Partis altera Parte ipsa dum ad Judicium citam Lignea
Causa presens Litis Condescensione dicendi requirit Proinde Judicium
presens necessarium esse Condescensionem ad Fundum Honorem
Ioannis Bapt. Bartholomaj Lotkowski et Josephi Lodkowski Burgrabi
Castri Pbez Captato tempore advenit Cui D. Burgravij unio ab-
sentia non obstante praevia voiatione Partium de adventu Sui ten
pestive fienda mutuo Partium Sumptu Conducendi Condescen
si de violentijs Juvenijs damnis frequentat Inquisitores Juridicas
expedient semitas ad transitum congruas Considerabunt Suscep
tas resolvent Juramente si negotium exigent excipient Sedis ju
dicem Omnimodum quid cui a quo competierit declarabunt
Jn omnibus et singulis pretensionibus ad Contenta Primo Partes
finaliter Judicabunt dicent et moderabuntur seu dicendi di-
cabit et moderabitur Cujus vel quorum decisioni Partes Parere
et judicatum pati Sub Pena Banitionis ille in Primo dicendi Parte
Contravenies et eius Coram uno Primo Burgravio Condemnando Con-
descensum Publicanda delebunt et tenebuntur Quita Pene
Fiscum Maranum Polonicale Parti per Partem Compensanda Pro-
dicio Sub Lata dem in instanti peremtoria Partem Solvendi pacta
pro expensis Juris Decreti presentis rigore

ter D. Valentinum Zotkowski Pbez ad pmtum et D. Danielem Rosci-
nowski ad finaliter Cognoscendum D. Martinus Semininski presen
in Primo dicendi et se Condemnare permittit Proinde dicendi Con
tinuum Condemnatio Partem post arestum similis privatum Sen
plicis Regesto Contineatur Decernitur Cum adhesione D. Burgravij Loci
presentis Primi pacta expensarum peragat Publicatum

ter D. Joannem Fabia et alios actores per D. Josephum Lodkowski Pro
curatorem plenipotentem et MM. Lukenyshue Cracoviae Actor et Judicem
per D. Rubrum Lodkowski Pbez Coram Judicio presentis Comparens
et dictum Judicium Controversiae Partium Controversiae in Judi-
cium Quem Judicium Educendo Educendo Judicium decidendo absolvendum Partis
altera Parte ipsa dum ad Judicium citam Lignea Pars ipsa
Inscriptionem Super Subditatem Honesti Stanislai Dicti Jaroviecki Liberae
Personae Laboris Francisci M. M. Lukenyshich de S. Subdita regio
Coram actis Castri Vicchy Sabbatho proxime Festi Sancti Martini Contentiosi
Veneranda 1764 ad Subscriptam presentis in Judicio reponit Proinde
Judicium attenta ea Inscriptione Subditatis in rem et personam
M. Lukenyski recognita Quia Comitis Judicij Sui non subest Juram
tione pro resolutione Inscriptionis ad Forum Competens remit
Partibus remittit observando ejus Partibus utrique Primo Comparendi
paratum peremptorium Sub juramento Extradione praesenti in Judicio Causa
presens vertetur.

Item Subdelegatus M. Bartholomeo Lodkowski Thesaurario Lubaciensi Inter
M. Lucam Maleuski Judicem Castri Pbez et Josephum Judicem Herez
Kartzelowicz Arendatorem Palernae Honorum Leszczyno actores pro

et D. Jacobum Leszczynski Cttum et judicij ppntis Curiæ Judicio præ-
sez Comparey et Scienq Judicialiter Contradictorij Juramenti Litis-
decisij ad judicium et inde Judicium Deinde Exauditis Judicium Deinde Exa-
auditis Partibus altercantibus ad judicium dictam
Sequendo Illi Jacobus Leszczynski Cttus ad Juramentum se Babuit Non-
de admissibilem cum Adhuc venit Decernendo Quotenus Ipse Cttus pro-
ut pro Juramento et Liquoribus ab Infideli Judæo altare accepti-
tabet persolvit et altera Decem florenos eidem Infideli Judæo monte-
retur solvere Ita ipse et sanctæ Christi positione adhuc ante et ad
dictum Nulli Judicij ad pronuntiandum Juramento Habbam pra-
stitit Quo attento Judicium Decernit Quotenus Cttus altus Jam
mand Decem florenos Polonos Deinde Judicij Lustra Pœna Privationis
carcere Polonos Parte Jam Summa Judicio Quo totidem civibus
proxi pœnis Solvendis. Et quoniam Supradictum quotum Latus
Janus Illi Leszczynski Juramentum exolvit Unde Lebe
pronuntiatur Decreti prædicti Ejus.

Coram eodem M. Lubelegato Inter eundem M Malcarski Judicem Castr.
Ploc et Infidelem Judæum Zelek Lewkowicz Tabernatorem Ejus-
dem ad pnto et Petitum Ordinem Wolichi Proponentem Con-
ventum Ploc Monasterium Virginum Ordinis Sancti Norberti ad Ejus
Conventum Ejus per D. Adamum Moldawski Camerarium ibidem
Ploc Coram Judicio prædicto Comparet et Scienq Judicialiter Contro
vertit Quorum Partium Controversij in Judicium Quem Judi-
cij exauditis Judicium Deinde Exauditis Partibus altercantibus
Parte Citta Quem ad Judicium dictam Decernit Quotenus Citta
Pars Laborioso Michaelem Leszczynski et Consortem qui Tabernas
res contrahat Tabernatores Tabernæ in Bonis Suis Inviolato officio
præventa pro meritis Gravaminis veritate exijri prout Inquest Ju
dicij Ejus Statuat H

Inter D. Martinum Parentem et Jacobum Filium Judicialiter ad
tinum Judicialis Parentem Suum et Filij Suum primo Deinde
Sperans post Arentum Leszczynski Ordinario prout in Simplici
de certo Continetur Decernitur Actum ad Diem D. Bartholo
Hora Cujus rei quam petagat justa prout Ejus

Inter Publicatum
Inter D. Joannem Wozniczki Ad Ploc ad per D. Antonium Wozniczki Palatinum
genter Castr Ploc et Matheum M. Michaelem Stecznowski mucu
hensem in Podolia Podolski Castellanum Lypnic Act per D. Valenti
num Zoltowski Ad Ploc Judicium Terræ Lipnic Comparentem
ad M. Castellanum Lypnic Inscindere Comparitionem Inventi et
Quoniam Plenipotentiarius Coram Acti Curiæ Zawrocz Feria quinta
Pridie Festi Sancti Lucæ Evangelistæ Anno Currey per eundem
Castellanum Lypnic recognitam produxit Unde Judicium Ejus
cienti Comparitione Declarata Partibus experiri mandat Ju

experiendi

Interlocta
experimento Veneri Diere de Imo Partem alt Partem alt Do
ait Sorcpuantes In procultione Judicium Laidendo Absoldnem
Partis altrce Parti Cottie Luem ad Judicium dictam Decernit Judicium
Quatenus Mr. Cathes Labronensem Thomam olim Laurentij Filium pro
quo alio veritur pro Informatione Judicij Lui Statuat pro Legem
Judicij Lapi Hi

Intes Dl. Adamus Strzeminski & alios Alt per cunq; D. Adamum Strzemi=
skinarctum Luc & Consortes Luarum mtis Dl. Josephum Stru=
zenski Actorem mtis Coram Judicio prosq; comparc & Quem Judex
Contradictes Luarum Partium Controversijs ad Judicium Quem Judex
Quadtes Judicium Decidendo Absolvendum Partem altrcam Parti Cottie
Luem ad Judicium dictam. Aliquidem Pars altrca mt Contravento
re Decreti Condescensorialis Banralialis Feria quinta cujus die
Certi Decretationis Sancti Joannis Baptistæ anno Currentis Alter
Partes Stato ad Actas Curiæ Vbor Feria quarta ante Festum Sancti
Michaelis Archangeli Instq; amo prosq; per Oblatum porrecto Agit.
Proinde Judicium Contra Quem Josephum Strzeminski Quem
cretu Advenit & Decernit Quatenus Jd Sedatus Quem Judex Condemnatus
ventidecem Sanam Simplicem quatuordecem Marcarum Polonicalem
Parti altrcæ Jn Imo Instrascio Judicio vero per medium in mutatis
proxi Jeni Solvendo Rubilominum Latis faciendo Eidem Decreto Su
descensoriale Termin Lapidicum Citus presens hinc & ab
alio prosq; in quatuor Septimanis proxi Jmediatis cujus Scriptum
Termicum perspatium quatuor Dierum Sortiretur & In eggres
su De Tarri Pœnas in eodem Decreto expressas Licitet mitram
Simplicem alteram Duplicem quatuordecem Marcarum Polonicalem item
Decem Marcas ac quotam Virginti Sexagenas Quem Pœna Lucta
Vicem Marcarum Polonicalem Imo Adamo Strzeminski adjudicat
Coram alio Castri Vbor Sub Pœna Banniendi in Foro Contra
ventionis circa Manifestationem faciendam publicandam admo
nere & quietudinem actoris Solvat & Realiter enumeret. Nec no
Jn Sublationem Condemnationis in Imo prallegato Decreto Ob
trusionis circa Manifestationem obtentæ Sanam Simplicem
quatuordecem Marcarum Polonicalem Parti Jmd & Sub rigore
Supradicti Judicio vero per medium Imminenti Solvi coercia Sa
na Bannitionis ex Registro Banalium publicanda Jtem Solvat
& realiter enumeret Dicta Pœna Imam Marcarum Polonicalem
Parti Cum Mora in eggressu Solvendi Judicio vero Citus Jnim
stanti proxi Jeni Solvendo Decreti prosq; rigore. Monit ad Je
dictam Tribunalem Rui Petricovicz citus Submota & Jmus Judex
Comparendi peremptorius Convenat # Jn fundo Bonorum
Egregius Bronisz

Inter S. Adamum Straszucki ad pmtr SS Josephum et Antonium
Straszuckie Actor per S. Josephum Straszucki suo et fratris sui nomine
pmtr Coram Judice pdcto comparcy et cum Judice Controversiam
Quarum Partium contradictis in Judiciam Lucu Judicialis Executo-
rialis Judiciam Resolvendo Remissionem ab Officio Executoriali Supra-
dicto Lucu ad Judiciam factam Quoniam exhibitio vigore Decreti
Comprowincialis in Fundo Bonorum SS Regno Bronice Feria
Tertia ante Festum Sanctæ Margarethæ Virginis et Martyris 1764
anno in ordine exhibitionis Arrearum adjudicatarum Lubscripto
Lubscripta Lata ad acta Curiæ Woy Feria Tertia in Vesperia Festi San-
cti Jacobi Apostoli ad eadem per oblatam porrecta in puncto ejus-
dei Portionis tenutionis in fundi agri et prati non est Lubscripta
Provide Judiciam recepavit ejus Condescensionem ad fundum
Bonorum Regno Bronice SS Valentini Zottowski et Josephi
Leotowski Burgrabiorum Curiæ Woy Coptato tempore advenit
Qui SS Burgrabij mutuo Partium Sempte Condixerunt et prædi
avisatis Partium temporis faciendo absentia eundem non obtu-
Condescensui fundos agros prata inter Partes in tribus Vi-
tationes exhibent Calculum de proventibus indebite percepti
excipient Inquisitionem Juradorum sine recepitas portetavent
expedient Arbores partas dispartient Partes in omnibus
Vrationibus nihil ultra tum et præsolutum relinquendo
Dis judicabunt Decadent et moderabantur sua Decidicabit
Decadet et moderabitur Copia vel quorum Decisioni Partes
parere et acquiescere Lub Pœna Banitionis illo in Mud
super Parto Contravenies etiam Coronæ Burgrabio
publicanda debebant et tenebuntur Lata Pœna Dispo-
si Quatuordecim Marcarum Polonicalis Parti per Partem
Compensanda Judicio non Audiencia minuta praxi pro
Solvendi ff Jurisdictionis recensitis SS Regno et Grachowo obliga-
toria Inscriptioni Lubscripta et Juramento ubi negotium exigere
pungent Decreto præallegato Comprowincialis Solempnes
rem Demandabunt. Et Amicum.

Inter M. Michaelem Cichomski Qualificatorem Sacræ Coronæ ad
dict per S. Paulum Ludescherka suo et absentiam dict mei pmtr
et P. Sebastianum Zdanicki Bonorum Schanowa Impignorati
per S. Adamum Miedwiedzki Emptionis Venditionis
M. Hieronimus Uminski Cessionis
Cekanowa ad Equitandum
ten Soldi de ejus Bonis
mnare permittent Provide Super ejus dispari permittit
Condemnatio prout in Scriptis Regesto continetur

Publicatum

Inter SS Josephum

Inter. R. Josephum Cracho[illegible]wski Seminary Ploc. Clericum ad pto
Convictorem port arcturum similes condemnatis mouleum Lii
plici Regesto contineten permutato cum addizione d. Burgrabey
loci presy Capidei pro pexta pro pax perojat.

Inter. S. Joannem Sulinski B. Ploc. ad pto et Publicatum
Capitaneum Limey Dnum et S. Felicianum Skarzynski Admi
nistratorem Litor per S. Valentinum Brodzynski B. Ploc. Tabu
ad affectandum Partium utrarum cum offerenda Tabis
dne ad sequent Partes Pros H

Inter. S. Josephum Zachariaschi ad pto et Synagogam Ploc.
ad per S. Josephum Cobrzowski B. Ploc. Coram Judicio presy
Comparg et Secum Judicibus Contradictg Quorum Partium Contro
versijs in Judicium Sum Inductis exauditis Judicium Decidendo
Citationem Partis actricis Partis citatae Causam ad Judicium editum
ad affectandum Partem citatam et quietandum Libellatorem Meni
mendorum ad Causam presy necessarium prosequy Judex
prouidendum H

Inter. M. Antonium Slizinski Venatorem Ravey ad per S. Pau
lum Zobtowski Burgrabium Party Ploc. et Illustrem M. Franci
scum Comitem in Podrzic Podorski Capitaneum Bobrouiensem
Ads per S. Adamum Lazynski B. Pl. Inscriptum Plenipotentem
Coram Judicio presy Comparg et Secum Judicibus Contradictorum
Quorum Partium Contro versijs in Judicium Sum Inductis exau
ditis Judicium Decidendo Citationem Partis actricis Partis citatae
Causam ad Judicium editam Decenil Quatenus M. Capitaneus Bo
brouiensis Actrix Summas Arias primum ad Scriptum mouendo
die 18 Jany 1763 ti anno preteriti actori datum manuq. pro
pria subscriptum Quorum Mille Zymphonz Centum alter
rum et centum ad medium Membranarum Mille Zymphonum dotem
ad Soluendum assecuratas in et pro Vigilia Festi Nativitatis San
cti Joannis Baptistae in anno proxime futuro 1766to annis
Judex Coram aliis Curiae Ploc. hic Mocia Lubrana Damnatio
nis Citationis Manifestationis faciendam in Causa Contradictorio
publicando ad manus et quietationem actoris Lobwat et rea
lites enumeret Lecta Causa Prius Marcianum Polonicum Partis
Partis cum Summa Judicio vero Soluendum in instanti praxi
Joni Lobwenda.

Inter. M. Franciscum Skawdarski Deputatum Responsionem ad pto
et M. Thomam Nowowiejski Venatorem Responsionis ad per
S. Paulum Zobtowski Vicegerentem et Burgrabium Curiae Ploc.
Coram Judicio presy Comparg et Secum Judicibus Contradictorum
Quorum Partium Contradictorijs in Judicium Sum Inductis exau
ditis Judicium Decidendo Citationem Partis actricis Rejecto

Luum ad Judicium eidem Petrum altercam Dnes
Parter Jettos de Jmo & Contrahi Dnum Prosequentes. Ordinata
Citatione adinventa Partibus directe respondere mandat Judi
recta responsione decernit Quatenus M Venator Dispongdien
Acta Subingium argentum deaeratum in Summa Cxpsti
Quinque Aureorum Hongaricum per Religiosum Jnfrascr
Fratrem Alexandrum in Seculo Jn Religione Jreprum Sacr
Ordinis Conventus Ploez Ordinis Sancti Dominici Professor
adnis Patrem olim M Ignatio Nowowiejski Venatori Dispo
gndien Obligatum Parenti Actis et Post Scripto Certo Mandi
dedima pnj ad Cancy dicto Ploez et adacta Cxty Mo cen
Pena quarta pars Fertonis Sancti Martini Pontificis cum Cos
pro oblat porrecto peripsi debi actori expens pro Sequen Ju
dicij Lujs Comportet Vltm Judicium Decidendi Statutum Partes
actorea Parte Acta Suum ad Judicium detan

Jnter Jo Franciscum Jorski act per Jo Simonem Coplichi & Ign
tium Nowicki actum M Lusicleuskie per Jo Ademum Zgrzyndi
Bergalier Cath Ploez Coram Judicio prdcy Comparcy Dcti
cum Judiciis Contradictz Dnorum Partium Controversiis in
dictum Suum Judicium Dcti Dnorum Partium Causa presens Lis
Condescensione Decidi reputt Proinde Judicium Decidendo
Jnter Partes actoream Partis Actae Suum ad Judicium detan
recepiendi Condescensionem adfendum Bonorum Sequ
cium Dworski Lortzing detan Jorsreynal. D. Jo Franciscum
Simonski & Valentini Wradynski Ploez Capitali
tempore advenit Qui Jo Bergolij emies absentia non
obstante presentia de adventu Sui tempestive faciendo actoream
mutuo Partium tempestiue Condescendi Condescenderi Comparu
tutionem Sacramentoram Juramentum de desolatione aut spei
ratione Rei perditeq aut absentiae seminationibus tam profugati
ne Debitorum Jnquirent Jnvestigabant Calculum Rationi
tos portulavent excipient Jeramenta ubi necesse putant Jura
gent Inquisitiones Negotium peroscerit Jura Nasca
pedientia Omnimodam Satisfactionem quid Cui a quo Com
petuit Demandabunt Partes in Omnibus et Singulis Con
tensionibus nihil intactum et irresolutum pro exigentia
Legis Justitiae et Jnae finaliter dijudicabunt decidentes et
moderabuntur seu decidet dijudicabit et moderaliter Sejn
vel quorum Decisioni Partes parere et requiescere ac
dicatum pati Sub Pena Banneliones Ilo in Jmo Sepa
parte contravenies etiam Coram eno Jnro Bergalio Com
ducendo Condescensum Pulticanda debebunt et tenebuntur
Lucta Pena Trium Marcarum Polon Parti per Partem Jn
penanda Judicio cum permedium interstante proxi Jnri
Solvenda. Et Solutionem et Levationem Summae debeminebo

Jnter J.M. Franciscum

Inter Illustrem M. Franciscum Alexandrum Comitem in Bobrownicz Podoski Capitaneum Dobrzynsk. ad Calor per S. Martinum Maiewski suo et alior. actorum nomine ptis Et M. Thomam Nowowiejski Venatorem Veprzodzey Cathum et actorem per S. Paulum Zabłocki Vicegerentem Pl. Loci Coram Judicio presq. Comparcq. et sicum Judicio Litem Controversiam habentes Quorum Partium Controversys in Judicio Quem Judicium causidicis Tam ni Partium actorum Partis Actae Docere de Jure et Contentis a Quod Prosequentes Judicialem Prosecutionem circa Extradicionem Relationis Relatae Partibus respondere mandat Morit ad Judicia Tribunalia Regni Relationes non admissa Protestatione Judiciar. cum Parte Reprotestatur Judicium Regressionis Liquidum S. Maiewski nullam Jurisdictionem Suo Judicio ubi illatas Protestationes Jmo probat Pronde Judicium presens cum S. Maiewski pro Incompetente allegatum declarat et Causam prosequi ad Relationem ejus non posse promovere arbitratur Parte mq. Actum Actum ad presens Liberum fiat et pronunciat.

Inter M. Stanislaum Dominici Depositum Novogrodz. Cath. per S. Antonium Malewski Camerarium Trem Lauskiensem Plenipotentiarium Impetratum Condemnatorium post arctum similiter condemnatus prout in Simplici Regesto continetur Inscriptum cum additione S. Burgrabij loci praesentis Judicii pro Executione qua petit petita praestari

Publicatum.

Inter M. Josephum Chomski Inscriptionis Relationatus Plocz ad malefic et M. Petrum Ciesielski Actorem per S. Paulum Zabłocki Vicegerentem Pl. Loci Coram Judicio praesq. Comparcq. et sicum Judicio Litem Controversiam habentes Condemnatorium post arctum similiter condemnatus prout in Simplici Regesto continetur Jdq. post recessum a Competitione Comparentis M. Ciesielski Inscriptum cum additione S. Burgrabij loci praesentis Judicii quod petit petita prosequi.

Publicatum

Inter M. Antonium Petrum Dominum Nominum Smolenski Scriptum Cathedralis per S. Adamum Malewski Vicegerentem Trem Plocz Impetratum Compotentem cum M. Bernardinum Mordawski Castellanidem Plocz Parentem et Pantaleonem Thom Mordawski per S. Adamum Zagorski Burgrabium Curiae Plocz Judicium Generum Comparentem ab Utraque M. Actor Sufficienter inscriptum Competitione Instante Litigat Et quoniam Sufficientis Competitionem non Probebat quominus a Competitione Impetrato recedat et Reus Principale Condemnare permittat Unde Lager Designatus permittitur Condemnatorium prout in Simplici Regesto Continetur cum additione S. Burgrabij loci praesentis Judicii quam petit petita Prosequi

Publicatum

Inter eosdem M. Smolenski ut supra et M. Pantaleonem Mordawski Castellanidem Plocz per S. Antonium Malewski Camerarium Trem Lauskiensem et Lucoviam M. Bernardinum Mordawski Parentem Castellanidem Plocz Actor praesens in Nro disponendi se Condemnare permittit Proinde cum Comparente Negotium Causa ad Inscriptionem non Competentem Lager vero Designatus permittitur Condemnatorium prout in Simplici Regesto Continetur cum additione ut supra.

Publicatum

Inter M. Josephum Smolenski Vicegerentem Cathedralis per S. Adamum Malewski Camerarium Trem Plocz pro Pantaleonem Mordawski

Acta per D. Antonium Malecarski Comerarium Orred Laurentium Tenderski
post aperturam similis Condemnatoriæ pro ad unum Lanceam Regestæ Contenetur
decernitur et Actor Conjurante Quæra præsens ad Fundi et Remissionem
Judicij Suspenditur cum additione S. Burgrabij ut Supra

Publicatum

Super Unum Inter D. Joannem Jemowski Burgrabium Castri Plocensis et
D. Dominicum Janiszewski Acta Petitoria Coram Judicio præsentis Copiæ
ad objectum a Litore Panem Barnitudinis Super D. Dominico Janiszewski
Acta et Partes Ex. Parochi Parentes et Armat de Dramin S. Josephi Orlensis
Præfecti Executionum Bonorum Mobilium Debitis Dramensibus Validine Eorum
Mobilium et Inventandorum Bonorum dicti D. de Dramin Dominici Janiszewski
Adhibitis non ex Tractatibus in Curia Plocensi ad Finis Quæstionis Remissi
et Unicum Litem Quadrilem anno præsenti obtenti et publicati Veneri
ante D. Janiszewski Decreti de Loco Standi instanti Actoris Nuperi
Veneri D. Janiszewski Citationis Constituti Loco Standi quinimmo Actoris
Litis retinibus Litis D. Janiszewski Constituti Loco Standi quinimmo Actoris
Litis Citationis Constituti Loco Standi Arbitrati Morit D. Janiszewski ad Petitum
Citationis Citationis non admissa Protestatione Judiciali Cum Parte Reali
Protestatum Tandem Moderationis Judicij Citationis D. Janiszewski Fabricij
Decernit Judicium Quatenus D. Janiszewski Citatus in Constitutionem
Loci Standi Solvat Partes Opponentis Expensas Citationis Actoris Nuperi
rum Pœnas Judicium cum per medium ni instante Sub Pœna Bannitionis
tam pro Parte Partis quam pro Parte Judicij Publicando Decernit
in Judicium Lucem Productis examinatis Decidendo Quam Partes Decernit
Quatenus Partes citatæ Inquisitores Litis Cum Coram Judicio
Productas reponant in instanti et quorum Partes tam in Adhæsionibus
Actis reposuerunt Prunde ad Lectum Rem Curandum Inquisitorum
Considerandis Quibus Lectis et matura Deliberatione dilucidatis
ratis et examinatis Quando quidem ex ejs Inquisitionibus de
ducitur in probationibus Objectorum in Protestatione Curandi
Festi Sticke Feria quarta post Festa Solemnia Sacri Pentecostes ad
Parcy et Partes Dominicus Janiszewski Actor rem Judicium
præsentem plane defecisse exinde Protestationem Litis Supra
Dicatur expressa Citationis Cujus et Mandatum Litis Citationis
tendisse et Pœnas in se Incurrisse Quamobrem cum D. Janiszewski
Publicum Decernit Decernendo Quatenus D. Janiszewski
Citatus Litis Citationis Actoris Nuperi Judicium Partis Judicij Supra
rem hinc et ab actis præsentis Feria Secunda post Dominicam
anno præsenti Venturum Judicij Procedatur Cujus Loci Judicium Cum
Citatione Partes Mensione Destinatur Ser Spatium Quatuor Septi
manarum nec non in Expensis Litis Solvat Panem Quadrilem
cum Quatuordecim Marcarum Polonicalium Parti Judicium Actoris pro
medium Ju instanti præsenti Litis Partis Coram Actis officij præsentis
sub Pœna Bannitionis in Jure Contra Citatum Litis Citationis Manifestatum
rum fuisse Quod publicandum Nihil Omnino Protestatorem Cujus
et Actis sub Juramento Expensis Citationis Litis Citationis Actoris Nuperi
Judicium præsentis pro nullo reputatur et in relationem prædictæ
Capitanei Honoris D. Jemowski

Super dans Inter Dñ Joannem Jamoreski Rl Roy & Simonem Caplicki ad
primum & Dominicum Janiewski Actum Comparg & Secum pdictos
Contoverter Quorum Partes Controversijs in Judicium Luem Inductis
& audits Judicium Instendo Decreto Juncta personali Comparitionis
Inter Partes In anteactis Judicijs Luis lata Satisfaciant Partes Decreto eidem
Instanti & quoniam Partes minime se presentarunt in Judicio Lis tant
Proinde Satisfactionem adinventa Partibus experimentum Juramenti
In experimento alberdinibus carentes Partium Controversijs in Judicium
Suum Inductis exauditis & quidem ad rem Libelli D. Jamoreski Literas
rum Suarum ad D. Simonem Caplicki Coactorem in certo Juramentum
Sempbarum resultare quod Causa non nisi in Solarum Luis ad
ponendis pertinet nem primo ad actus advocatalia Cichay vacantes ac actus
Terminum & actus Cichay Feria Sexta post Dominicam Conductus Paschi
æ post ad actus Pastrz Maioz Feria quinta post Dominicam Cantate
anno præs correctionis & exinde Lapsu eorum Juris Janiewski ratione
resatalionis & per oblatam eandem Literarum Nisibilium Correctio
nis Conclusionis Acta autem earundem literarum non resarato
nis sed resaratandis a Palestra pertinentis adze ex his
ratibus ad Juramentum se trahentis Judicium Decidendo Inter
Partes ad rem habito actu officio authentico ad Simonem
Caplicki Coactorem Palestrantem Cichay ad Recognitionem Judicium
Super Contenta Actionis & Controversias Partium Litigio pen
dente. Et quoniam prior Caplicki petitus fatetur recepisse lite
ras per D. Jamoreski ad se Scriptas per se non advenisse nec
easdem resaratas esse resultat apud quem ex hoc
D. Caplicki admissibilem ad Juramentum advenit in casu
Juramenti Rotulum Quia Literæ missibiles per D. Jamoreski
ad se non sunt deventæ nec per se recensitæ & apud quem ex
Palestrantibus Cichay aut alioquin reperientur resultat
Ista ejusdem & Sanctæ Jesu Christi passione advenante Quo
attento Juramento non posse D. Janiewski evadere peralitalem
Sententiat quindem eandem per præmissa deliberato actu pre
sentibilem Tenet & Decernendo Quatenus D. Janiewski elucidæ
hene Suum deliberatum Actorum Prima Sapientum Contra
pras & hinc & ab actu præsentium Septimanas proxime datarum
1766 Septembris Septimanas per spatium duarum earum Septimanarum
per D. Lapsum Termini pene Septimanæ non in egressu de Fori
Lubcat Panam Duplicandi qualitercumque Mandatum Solvat
Coronatos Cathedræ Lubcensis Bannitus nisi in Jam tentu
tus Citra Manifestationem faciendam publicanda In
dicto vero permedium in instantis Lubcensis Bannitus nisi
Bannitus nisi ex Registro penalium publicanda Decreti
præsentis vigore.

Inter. S. Lachum Draminski ce alios ads per S. adamum Lacynski &c
Ploz Inscriptum Plenipotentes et S. Dominicum Jonischewski Cessio
ad obiectos a latere Parum Infamie et Condemnatis nem Equi
Parum Infamie Jr Cro Ploz Frpd Conductus Pauche ads Parte
Parum Infamie Jr Cro Ploz Frpd Conductus Pauche ads Parte
S. Joannis Jurnowski vicesgerentis Jris et Cathi Cleichy ce alios
valedne non inspicendis Jeonis et non saluetis nei Laboriosse
Magdalene ad Cathy ondem iam autem Condemnatis nem Jr
Cathi Ploz Frpd Parti Stedrzjis vdrud Electus Dei ex
Parte S. Lachi Draminski ads ce alios ratione non solutionis
Morcarum Decreto officij prosecz adiudicatis Super eod S. Jonisc
ski Cessio amore prosecz obtecz et publicatis Generi cuncz S. Domi
nicum Jonischewski decere de loco stadi censet Juri stanti Jour
moderamini Judicij se subjicicz penibilem Sententiat. Non expe
gracz Parte habere locum stadi censet. Alteroibus communi Parti
in Controversijs in Judicium suum Judicatis exaditis Judicium
Decidendo citatis nem Parti adtorum Parti Cessi suum ad Judicium
ditum relegationem prolem Jour postulatum S. Lachi Draminski
ski ad melioram Informationem Judicij pro Legum Judicij ad
invenit Pf:

Inter MM. Antonium Swiecznicki et Domicellum Zakiewicz Juris
cum Juniores Venatores Latickovicz ads per S. adamum Lacynski
&c Ploz Inscriptum Plenipotentes et M. Josephum Zakiewicz Vicead
Lesprez et Vicenotarium Terrem Ploz Comitis M. Bonifacium
Zakiewski vicesillisendum Zawiercz per S. adamum Swiecznicki
Comissionum Jrs Ploz M. Michaelem Zakiewski vicesillisendum
Zawiercz per S. Paulum Zebrzydowski &c Ploz M. Petrum Zak
kiewski vicesillisendum Zawiercz per S. Josephum Zakiewski
Burgrabium C. Ploz cosdem Judices Lasicicz comparitione
declaratos Partibus experimentum prumpt Jr experimentos Jo
m Partem actoream docere Partem Cttam de Jrnd Contentis
et quoniam non docet Proinde Judicium non habere locum
Declarat et Partem Cttam tantisper a Jrnd liberam fait et
pronuntiat

Inter M. Antonium Swiecznicki Venatorem Latickovicz ads per S.
mum Lacynski &c Ploz et M. Josephum Zakiewski vicesil
lisendum Sieprz vicenotarium Jrrem Ploz Ads et ad Judicium
Judicio proxz Comparez et suum Judicatum Contradictorij Judicium
ad adstandum M. Zakiewski vicesillisendi Sieprz Generi cuncz
re M. Swiecznicki de Jrnd et Contentis Docuit Prosequendo
prosecutione Judicium decidendo Jrnd Partium utriusque
ad Judicium Juratum relegationem Partium utriusque prolem
Compariti rem ad melioram Informationem Judicij subjiciendo

Infidelem Lewek Moskowicz Judeum & Menaldrem Plwz adjunctis
et M. Josephum Pouillaldrem Leipnez & Notarium Terrestrem Plwz
ac Michaelem Bartholomeum & Petrum vedelifendos Zaurbrz
Zakneuskie sitos per eum M. Pouillaldrem & reprae Fratrem Stae
Majoris ord Dei et Fratrum suorum mde pntis M. M. Lucieczyn
skie Comitges venalores Latrovicz alt per S. Adamum Szczynski
B C Plwz M Theodorum de Jerzeskie olim M. Carinari Mdzki
Dapifer Episgrodzicz relict Consorten viduam alt per S. Valentinum
Brudzynski B C Plwz MM. Dorotheam de Zakneuskie olim M. Jose
phi Mordarski relictam Consorten viduam et Feliciannam
Virginem Jmneptam vedelifendos Zaurbrz Zakneuskie alt
per S. Albertum Chmielewski B C Plwz Coram Judicio praes
Comparz et Deum Judices Controverter Judicium Satisfaciat Pars
Actorea Decreto Judicij sui Jmisit alt Comparitionis Jnstantie
Tondem ad reportandum Comparatu a M. Antonio Lucieczynski
venatore Latrovicz alto ex quo Causas suas majoris Importantiae
in Judicijs Tribunal Nri Petrovovicz Dat et Concedit Dilationem
Majoris quo probare literalijs Documentis probare et Segue
Judicijs Lujs Tenebitur &

Infidelem Marek Jowowicz Moszek Orzechowicz et Elisabe-
thum Comitges per eum Infidelem March Jowowicz Leo et
Abiron ad me praliter MM. Josephum Pouillaldrem
Leipnez Notarium Terrestrem Plwz Bartholomeum Michaelem
et Petrum vedelifendos Zaurbrz Zakneuskie alt per S. Jose
phum Cwiklowski B C Plwz MM Lucieczynskie venatores Lati
covicz alt per S. Adamum Szczynski B C Plwz M Theodorum
de Jerzeskie olim M Carinari Mdzki Dapifer Terra Episco
grodzicz relictam Consorten viduam per S. Valentinum
Brudzynski B C Plwz MM Dorotheam olim M Josephi Mo
skowski Judicis de Perin Zaurbrz relictam Consorten viduam
et Feliciannam Virginem Jmneptam Zakneuskie alt per
S Albertum Chmielewski B C Plwz Coram Judicio praes Com
parz et Deum Judices Controverz Similis Dilatio
Et Matthiam Albertum Josephum Strzeminski alt per S. Mat-
thiam Strzeminski Leo et Abon ad me prtis et S. Nicolaum
Lopski alt per S. Bartholomeum Jakubski B C Plwz Coram Judicio
praes Comparz et Deum Judices Controverz Quarum Partium
Controversijs Jn Judicium deducis et audiris Judicium
decidendo Actoreum Partis Actoreae Quae ad Judi
cium adtum ad offerta Rei Partis Actoreae Partis Rei
ad Judicium adtum Partis utriq Dat et Concedit Dilationem

Inquisitionis Leges Contenta Prohibitionis et Citationis Partis
tis alterca In Sequenq Judicijs Legi debeada
Inter S. Ligmundum Dominicum ad pet. Paulum Zoldwerki Pr
& S. Thomam Equitis Cohortis Leuiensis armaturae Praefectum
& Victorium de Goerkowski Incolam Cracouiae Actor & Judicij per
Valentinum Brodzynski Regalium Curiae Regiae Coronae Judicij pro
Dominorum & Seruum Judicium Contradictorem Contra
in Judicium Leuem Inductis examinatis Judicium Sedendo Citatio
nem Partis actoreae Partis Citatae Leuem ad Judicium dictum
Iouiam Causa proxime cum Condescendo & decidendi
inde necessariam esse Condescensionem ad Sedendum Honorem
Horowski Quaestionem Ill. Joannis Sumowski & Valentini Br
Durski Pl. Regni Capitaneo tempore adiuenit Leui Ill. Regni
uenies absentem non obstante praeuia de adsentia Leui tempore
ne faciendo auisatione mutuo Partium Sumptus Condemnat
Condescensui Contradictorum Remetanij Comportationem
Inuigent quo Comportato de Statu Honorem Quaestiona
dum Inquirent Bonificationem reparationis aut deiecta
tionis Inquirent Bonificationem reparationis aut deiecta
tionis Honorem demandabunt Inquisitionis Leui recepta
portauerit expedient Juramento pro opportunitate ne
gotij exequent Solutionem omnimodam quid adaqua
tionis competent nec non Solutionis nec Leuationem
determinabunt Partes in Omnibus & Singulis Praeten
sibus nihil intactum & irresolutum relinquendo finalem
diuidicabunt decidendi moderabuntur Lopes vel querelam
cium ni Partes parere & acquiescere Judicatum Pati Leui
Pena Banitionis illo in Anno in Casu Contrauentionis publi
debebunt & tenebuntur Lata Pena Prius Morcarum Solu
Parti per Partem Compensando Judicium Loco Stando sicut
prae Jure Soluendo
Inter S. Ligmundum Dominicum & Paulum Przedwiecki per S. Paulum
Zoldwerki Pl. S. Matthiam Equitis Cohortis Leuiensis armatu
re Comilitonem Citatum per S. Valentinum Brodzynski Pl. Regni
Coronae Judicij praes Comparez & Seruus Judicium Contradictorem
Partium Contradictorij Inquisitionem Leuem Inductis examinatis
ciem Residendo Citationem Partis actoreae Partis Citatae Seruus Judi
cium ad Citationem Partis actoreae & Partis citatae Partium
dat & Quod dicit Dilationem Inquisitionis ad Contentum Sol
uendi & Citationis Partis ad Inquisitionem Judicij Regni
Inter S. Martinum Godlewski actorem pte & Illum M. Joseph
Lemianowski Castellanum Radzeiouiensem Dominum suum S. Dzie
duszki & Medynski Famulum ad dictum Citatum per S. Valentinum Bro
dzinski Pl. Regni Coronae Judicij praes Comparez & Seruus Judicium Con
tradictorem Partium Contradictorij Inquisitionem Leuem Inductis exa
minatis Teneri Partem actoream dicere Partem Citatam
de Jure & Contentis Docuit Prosequantur in Processu
Foro.

Fora Leges ni causa ex vico delicti ventilata Partibus procedere mandat In procedendo ulterioribus earum Partium attentis
lijs in Judicium secum Judicij exauditis et quidem altored
Laborio seu cum Pauli cum Consorte ac Nuens de Bonis Zaborski
ac Cecilia Bud Franken de Bonis Relegi actoris heredib ex hinc
Bonis de Bona Sorduo Partis ultra Ductorum cum hinc Bonis
existen. ante omnia Attentis non pretendentis Jus quasi fati
Inquisitionem ad Contentam Protestationis et Jris effectum Citatis
vero coram Subditorum in Bonis Sorduo arresto officioso non
praveniss et ni hinc Bonis non extasse et Personam non
existentium Subditorum Inquisitionem decernendam et Contentis
Denij Partis actoris Coram Subditorum ibi in via publica ad no
mis Lares reverti intendentium violenter per Famulos et Subditos
Sorduo cum retro ad Bona Sorduo conductorum et adrequisitionem
actoris Partis non extradendorum replicantis Judicium Officij pre=
sens Decidendo Citationem Partis actoris Partis Citat Cum ad Judi
cium edictam Consideratis Rationibus et motivis supra expressis
prohibendo officioso arresto Coram actis et Stylo Regni per
Anta Portam Sancti Andreae Apostoli emanantis per
hinc Subditos in Bonis predictis Sorduo existens officioso
arresto praventos Impositis nulla querela relaxando
amputata Citationis Inquisitionis super non existentium Subditorum
delictorum illegaliter et propter meram Partis retardationem
ex parte per Partem Citant affectata Judicium Suspensa
decisione Causae Decernit Judicium Quatenus Pars Citata
Laborio supra expressos Paulum cum Consorte et Ancillam
Cecilianam non modo per Partem actoream ad extradendum
requisitos verum etiam officioso arresto praventos pro
sequere Legis Judicij Stabunt et Jrnen Partibus Comparendi
ut Fiat Conservatur.

Inter M. Franciscum Szpunski Siricz non Sepreng Comitis Nem Sobor
tis Vicecast. JM Skorzewski actorem ex pte et M. Bernardum Skorzewski
Subjudicem Terrae Dobrinens ex pte Adamum Nitdworski Come
rarium Terrae Plocz Inscriptum Plenipotentem. Judicium Quoniam
Consuesperes olim M. Francisci Skorzewski Pincernae Dobrinens
non omnes In Jrnen Jstius Provide Judicium citationem ad nocen
ta Partem Citatam Sanctis per a Jrnio presentem Liberam fuit et
et provenitur

Hedrigin
Inter JJ Dauentium Dudzinski Ethum Ubysewo Judicem Comi
tes ad per S. Josephum Godkowski Inscriptum Plenipotentem et
S. Thomam Terzeniewski ex pte S. Valentinum Grudzinski CC.
Inscriptum Plenipotentem Coram Judicio presens Comparens
et Secum Judicem Controvertens Juratis Partium Controversijs in
Judicium Juramento exauditis Judicium Satisfacit Actor

Dilatandi Majoris in anteactis Judicijs Lys libri recepisse Jnu-
to. Satisfacit Experiantur in Experimento decidendo adductas
rem Partis actoreæ Partis Cittæ suum ad Judicium editam Judi-
Deuenit Quatenus Cittus Summam Mille Septingentorum
Septendecim Jmpositionem perstitum in Personam Hedrijs
libysrowa actricis actei Carty Placey Pena Lexta mfrino
Festu Sancti Michaelis Archangeli 1763tio ad in Bonis Pa
syno Simplicis Debito cum pendenda provisione Jmscriptionem
erosum cum provisione annuali attento Scripto manuali die
7bris ao cod 1763tio per Act ad Jmscriptionis nis ra
sito a quolibet Centum per quinque Coram actei Carty Placey hu
Floriæ in d mo Vigilia Festi nativitatis Sancti Joannis
Baptistæ in Anno proxime eventuro 1764to Prudentis
Pena Bannitionis Gricosu Centi avento nis Civis Mensi
rebatidem faciendum publicanda Bracia in Bonis mundi
et libris Summa Originali providendo locatione actricis
Lolvat et realiter Enumeret Lucta Pena Jnuendi Marca
rum Polonicat Partis cum Summa Judicio Leo vero totidem
in Jnstanti pro ei Jnis Lolvenda Nihilominus Idem
Cittus Jn Lubstatidem condemnationis Super et in anteac
ti Judicij Lys obtenta Panam Simplicem qualibet die
Marcarum Polonicat Partis Videlicet altermento Jn Pro
Leprasew et rigore Stiæ extendendo Judicio ceu per medium
Jnstanti # Lolvat et realiter enumeret Decreti præsenti
Vigore. # Lub scorzida Pena Bannitionis et Ilgeri Pena
cum publicanda
Jnter M. Josephum a Mordwo Mordwski Notarium Terrestrem
Palatinatus Placey et S. Joannem Bronieski dict Percan
M. Mordwski Notarium Jerrum Placey Leo et alionem actoris
et Ille me pnaliter et M. Clementem Nakwaski Notarium Stric
et Carty Vigoroday et S. Thomam Juminski Bonorum Lapy
Administratorem Cittos et actores per S. Thomam Jumins
Leo et M. Principalis Lui me pnit. Coram Judicio præs
Comparey et Cum Judicium Controversiæ Lucrum Partium
Controversiæ Jn Judicium Cum Judicium Examinis Judicium
Decidendo adductationes Partium utrarumq Lucem ad Judi
sibi abinvicem editos Siquidem Condescensio anterior non
est Suum sortita effectum Proinde Recipiendo Subalternum
Condescensionem ad Fundum Bonorum Mongowo M Judicis
Carty Placey Cum Notario loci præsey Captato tempore adinue
nit Lui M. Judex cum Notario unicus absentia non obstante
præsentia de adventu Lui tempestive Faciendo avisatione mutuo
Partium sumptu Condescendens Condescensurus de violentijs
Suspenso toto negotio Unum Septimanarum præcedentis

Jnicijs

Iniurijs Damnis occasione Correrarum Inquiret Investigabit, Sta
tutionem nobilis Michaelis Pancerski ac extraditionem equorum
ac in Curru & Scambers pretensam nec non Manifestationes
& Irrõ respective circumscriptionis resolvet Inquisitiones Ju=
ratorias expediet Juramenta Jud. negotium exigent exequiet
Satisfactionem omnimodam quid cui a quo Competierit Domen
dabit Partes, & In omnibus & Singulis Pretensionibus pro exi=
gentia Legis & Justitiæ ad Primum & ceteros anteactus in to=
to exequendo decid. et diiudicabit & moderabitur Legis vel
Juramenti decisionis Partes Parere et acquiescere ad Judicabun
pacta sub Pœna Contumaciæ illo Jn Primo Condescensionis
Legis Parte contraveniente eidem Coram uno Mscio Judice vel data
rio Condemnando Condescensum publicando debebunt et re debun=
tur Lucta Pœna Trium Marcarum Polonicalium Parti per Par=
tem compensanda Judicio Suo vero peractum Partem Ute=
rum Ministerii juxta praxim Juris solvenda. Movit M.
Nahowski Notarius Terrõ & Curiæ Despongendo ad Judicium In=
cundi Rei Petitorium Admissa & Irrõ Partibus in Judi=
cio personaliter Comparendi Ins erunt.

Inter Famosum ac Spectabilem Antonium Sikorski Consulem Civitatis Ploz ad hunc
& Infidelem Herz Salamonowicz Jakub Lewkowicz Bunke=
licium & Successores eiusdem Infidelis Abrahom Lewkowicz Judæos
Ploz Actor per S. Adamum Mikorowski Generalem Irrem Ploz
Coram Judicio presentem Comparentem Terrei Partem Actoream doceri
Partem Citatam de Irrõ Contentis docuit Prosequendi Jn Cau=
tione stetum Jrrõ declarato Partibus ulteriùs procedere mandat
Movit ad Judicium Tribunal Rei Petitorium Pars Citata Non ad mis=
uti ab accessorio Protestatem Judicium Cum Parte reportatæ Jn
ulterioribus coronet Portum Controversijs in Judicio ortum
Inducti exauditis necessarium esse Compendium malem
Partium utrarumq; ad melioremq; Informationem Judicij Legis
Legum Judicijs Legis advocavit &

Inter S. Adamum Mikorowski Generalem Irrem Ploz ac hoc actores
Suo & Consorte Quid me pto & Damatum ac Spectabilem Sa=
lomonem Jankielewicz Advocatum Civitatis Ploz Sacræ Regiæ Majestatis
Ad prætiter Coram Judicio presentem Objectum a latere Condemnatis &
ex Parte Perillustris Rdmi Comitantini Wolicki Canonici Pramon=
stratæ Monialium Virginum Conventus Ploz Ordinis Sancti Norbarti
Præpositi dicti Loci Damato ac Spectabili Sarlo Jankielewicz Advo
cato Civitatis Sacræ Regiæ Majestatis Ploz Actoris Responsionem & Statutio

onis Laborosorum Casimiri et Jacobi Dernfabrorum Fratrum
Inter se Sermonorum in Parte Roz in Vrbe Leop. de Denis seqq.
post Diem cum Literis Regalem amoque obtenta et publicata
Denis cum Famatum ac Spectabilem Paulum Jaworowski de
Jaworow de loco Standi Censet non posse hic ratione libri Const.
fuere locum Standi declarat quemlibet eorum a loco stando
arcere debentiat. Jandem Subsequente de moderamine Judic.
Lui Decernit Judicium Quatenus Famatus Jaworowski in Con-
statutionem libri Loci Standi Solvat Panam Simplicem
quatuordecim Marcarum Polonicalium Parti Judicato vero per
medium Instantia Sub Pana Bannitionis tam pro Par-
te Partis quam pro Parte Judicij ex Registro Penalium scor-
sive publicando. In negotio quoq Principali Partibus nego-
tium Instauerunt mandat Judicium Decidendo Citationem
Partis actoreae Partis citatae Literam ad Judicium edictam ad affe-
stationem Partis actoreae Partis citatae Dat et Jamedicti debitis
rem Judicij citationis ad Contentas Protestatus et Citationem
Partis actoreae pro sequez Judicij edmendo Hi.

Inter D.D. Jacobum et Adamum Malewskie olim D. Martini Malewski
Crudeliter Interrempti Filios actores pmaliter et D.D. Samuelem
Jemowski et Josephatum de Bromierskie Judicem Conjuges Cit.
et actores per D. Samuelem Jemowski monitum suo et Jemow-
ski Suae me pmalite Et Quoniam Michael Bromierski procu-
ris Jnd. disperet et se Condemnari permittat Prout Cum Com-
pez Causa presens ad Jnem in ultimis adiornatibus ad Com-
dienem Disparez Super quo Disparez pro Jnem ultimario Videlicet
Pena Infamiae Liberae Captionis alienationis Bonorum
fiscalionis Bonorum ac Summari diuis herentium Comadi-
tione pro executione D. Valentini Brudzynski Pl. Roz grauat.
pergat Justa pro ea parte

Publicata.

Inter D.D. Adamum et Jacobum Malewskie actores pmaliter et M. Ber-
nardum Korczbowski Subiectum Judicem Prien Dobrinez per D. Ada-
mum Miedzowski Jmeniatum Plenipotentem Et quoniam
Successores olim M. Antonij Korczbowski Videlicet M. Josephus
Sobebrodzki Filiaster presez in Jnd. disperet et se Condemnari
permittat Proinde Super eodem disparez permittitur Condemnari
poterit Sine Simplici Regestri Sententiarum cum Additione D. Der-
gabij Sub presez Copiosi qua pragat Justa Proea parte.

Publicatum

Inter M.M. Andream Jalowski et Clara de Koraneskie primi olim
M. Andr. Korczbowski Succernido Dobrinez Lunedi adpraesens voti
Judicem Conjuges ad per eiusq M. Andream Jalowski suo et Uxo-

actoreae

actorum mē malitiose et infidelem Jacobum Lazar Judicem Dubinecz citatum per S. Adamum Meldworki Generalem Procuratorem Nostz Judiciem ampetata dilatione Mejoris per citatum uti in Causa probitem non requirez affecta Partibus experimi mandat pro experimento scitu fori ad Pars actor dilationi Munimentorum ad quorum se in anteactis judicijs recepserat in pristanti Vadium quorum Comparens ad prescripta Comparitione recedit Reum condemnare Principalem permittit Quinde Lopez cod dipnez permittatur condemnatio post in singulis regesta contineter cum additione pro executione S Bergrabij loci prosz Capitanei pro pacto pro ut per pro perogat.

Publicatum

Inter M. Salomeam Nagorczanka ob M. Stephani Luberadzki Tribuni Zaurbez Vicecapitanei Cotz Cechez Relictā Consortem Viduam actricem per S. Valentinum Bradyndzki Procuratorem Nostz Jterum post anteactum Citatis condemnatis pro ut in singulis regesta contineter cum additione S Bergrabij loci pros Capitanei pro perogat pacta prosequen.

Publicatum

Inter M. Albertum Ubysz venatorem ad Nostz adversum probitem ex S. Antonium Lysakowski Actum per S. Adamum Szczepki Bergrabium Cotz Nostz Principium Plenipotentiarium Jram Judicij presz Comparez et Reum Judicem Controversz Quorum Partium Controversis in Judicio Jterum Inductis et audetis Judicio decidendo et statuendo non Partis actoreā Partis Actum Reum ad Judicium citatum Quando quidem Decretum Commissionis ad Judicia Tribunalitia Regni Petitorica Jn Jnris Communibus Tribus Cechz Feria quinta post Festum sancte Lucie Evangelistae anno proxime preteritis coram Partes Latum hac in Causa Jnterposito attento eodem Decreto Judicium presens Causam hanc ad Judicia Tribunalitia Regni Petitorica cum omnibus ad effectum remittit Conservando ejusdem Partibus citatis Jnrem Comparendi paratum peremptorium.

Inter M. Barbaram de Stresewskie ultimo voto ob M. Joannis Stresewski Subjudicis Jnris Nostz Relictam Consortem viduam actricem per S. Adamum Szczepkowski Jnscriptum Plenipotentiarium S. Sathanam de Szczawnicza primum citatum S. Adamum Stresewskie Reum ad presens voti S. Dominici Kotwarski Consortem seu utroz Conjugem tum successores dum eorum S. Adamum Stresewski actorem per S. Fabianum Kotwarski Burgrabium Cotz Nostz Plenipotentiarium Jnscriptum Coram Judicio presz Comparentes et Reum Judicem Controversz Quorum Partium Controversis in

Judicium

Judicium suum Inductis Exauditis Judicium Decidendo
ad Dilationem Partis actoreae Parti Cittae suum ad Judicium
editam Insistendo Decreto Inuentae Solutionis Summae In-
fraseriae Inter Partes eosdem Feria Secunda ante Festum San-
ctae Catherinae Virginis et Martyris 1761mo Die In Judicijs Offi-
cij praesentato Decernit Judicium Quatenus Pars Citta Sum-
mam Mille Tymphorum actis officij praesentis Feria Tertia Intra
Octavas Festi Sacratissimi Corporis Christi Dni 1755to Die per
olim G. Adamum Strzeszewski Generosae Barbarae Strzeszewskiae
actrici Inscriptam et Decreto praeallegato adiudicatam una
cum provisione ab ultima quietatione dempta Summa
Septuaginta Tymphorum in eam provisionis levata retenta
per quinque a quolibet Centum Computando mediante in Per-
sonam Persolventis recognoscenda quietatione sive Cessione
Parti actoreae # Solvat et realiter enumeret Lucta Poena
Trium Marcarum Polonicalium Parti Parti cum Summa
Judicio suo vero totidem Jn instanti praxi Juris Solvens
In et pro Vigilia Festi Nativitatis Sancti Joannis Baptistae
Coram actis Castr. Plog. Sub Poena Bannitionis in Eadem
in Casu Controventionis circa Manifestationem facienda
publicanda # in anno proxime venturo 1766to Incidens

Inter M. Barbaram de Strzeszewskie ultimo voto olim M. Joan-
ner Strzeszewski Consortem Relictam viduam actricem per
G. Adamum Sieklucki Inscriptum Plenipotentem Illu-
strem Admodum Rndum Stanislaum Praepositum Gra-
levien. et G. Simonem Kowieckie Cit. per G. Paulum Dobro-
wski B.C.P. Reliquos Cittos per eundem Coram Judicio praesentem
Comparentem et Secum Judiciter Controvertentem Quarum Partium
Controversijs in Judicium suum Inductis Exauditis Judici-
um Decidendo Trium Partis actoreae Satisfaciat Illustris
Admodum Rndus Praepositus Gralevien. et G. Simon Kowiecki
Decreto Inuentae Comportationis Contractus Resignationis
Bonorum Krasniewo et Krasniewko Conscriptum idque
Jn instanti Tandem ad affectationem et repositionem
Comparentis ab Admodum Rndo Stanislao Kowiecki ex quo
Causas suas in Judicijs Tribunalis Rni Petricoviensis majoris
Importantiae attentat # quam probare Literalibus Documen-
tis probare In sequenti Judicijs Suis Tenebitur T. C.
eidem dat et Concedit Dilationem Majoris
Inter Actricem eandem ut supra. et eosdem Cit. ut supra Coram Judicio
praesentem Comparentem et Secum Judiciter Controvertentem Quarum

Partium

Partium Controversiis in Judicium Lucem Inducti et auditi
Judicium Decidendo Primum Partes altercas Satisfacit Pars
Dilatationi Meminerat Dominus in anteactis Judicijs Lujs Libri
Comes Jpse Jnstante Amputa Dilatandae Motionis per Com-
parentem Admodum Reverendum Dominum Ludovicum Celli Ecclesiae
non urgente affectata Partibus experiri mandat Jn experi-
mento. Ubi cribas eandem Partium Controversiis Jn Judicium
Lucem Inducti et auditi Lis pensa debita facto rediabatione mi-
nimentorum responsionum pmalem Comparitionem Partium
utrarumq; Jtem Legens Judicijs Lujs advenientibus ad me
Vicarium Jnformationem Judicij Lui
Inter M. Josephum Zodnearium Scallatorem Cathedrae ad per
et Josephum Godlewski Bll. Janez Jterum post arrestum
Limitationem Condemnatum Jd; in Loco Literali ultimario Sortis
finalis faciendo Executione ad quem pergendum Debitum et
Valentinum Zodlewski Bergobias Cantz Par quem prozat
pretia processum movit ut Jnstitici Legens Continetur de
cernitur.

Publicatum

Inter Et Joannem Lzeki et Hedrigium de Strapentie Juriscon-
sultos ad per coram et Stanislaum Jn Apitentia Nostrej
Jenjustewski Bll. Lus et mentis Lui me Pnte et Testimo-
nium Cyndachi ad et ad sufficiente Comparitione declarata
Partibus experimentum Jn experimento Teneri Partem altram
Docere Partem Illam Docere de Jnto et Contento Dubitavit pro et
quoad Jn processu ne Judicium Decidendo Exhibitionem Partium
utrarumq; Lui m ad Judicium editas Decernit Quatenus
et Cyndachi Curiae prout Labonicum Petrum Lubieniecium Jn
Arcturum nec Citatis provenit negavit Jn instante et quorum Jura
mentum Vtha Supra expressa prestitit Quinde Sabissejus
cunq; Cyndachi arbitretur et cunq; a Jnno et Jacob Libe-
rum fuit et pronuntiat.

Inter Eorsd ad ut Supra. Et Bartholomeum Podralenski Attempti
Coram Judicio prodeq; Comparet et Lucem Judicium Contraversiae
Jnorum Partium Controversiis Jn Judicium Lucem Inducti et audi-
ti Judicium Decidendo Citatis Dominum Partis altricis Sortis Citati
Lucem ad Judicium Dat ad affectatis Dominum Citatum Partis Sortis
etiq; Dct et Quidit Dilationem Jngressi ad vei ad Contenta
Partis Sortis Citatis Partis altricis Jn Cujus Judicij Loci
Edocendo Jll
Inter Perillustrem Dominum Joannem Kosterski Joannem Sept Mij
Consiliarium Palatinum totius Capitulum Cujus Collegiati

Vbed ad percens Venerabilem Andream Siorkowski de Lowicz
et aliorum Actor mei pnte et Dñi Franciscum Grochowski
Jacobum Zaniski Cottor per Adamum Miechowski Cone
rarium Vicecancellarium Adamum Lagowski Burgra
bium Cracz Plocz pntes Coram Judicio prefz comparentes
Judices Contendentes Duorum Partium Controversijs in Judi
cium deductis Judicibus exauditis Litigandum Actationes ad Bona
Vbeczno in Terra Dobrinez Consistentia exhibitas Visis
Demonstratis Visisque Judiciorum non Lubespo Dom
presez Arbitratus sed cause ad Proprium competens
Terra Dobrinez remittit Judicandum Mandando
Judex Venerabilem Andream Joannem Siorkowski Canonicum
Collegiate Plocz Preposicum Dunowicz Actoris Dñi Andree
Stefani post Arcitum Similis Condemnationis prout in Judi
cijs Registris Continetur

Publicato.

Inde M. Franciscum Lagowski Vicecancellarium Leipnic Actoris et Rei
pntis Matutinum et Andream Hieronymum Scriptychi
Episcopum Plocz Josephum Lenicenski Canonicum Vladis
lauiensem Plocz et Dñi Albertum Grochowski Cauri Cracz Canoni
cum Actor et alios per Dñi Albertum Grochowski Cur et alios
Actis et ad mei pro alter Coram Judicio prefz Comparen
tes et Sedentes Judices Partium Contendentium
versijs in Judicium deductis exauditis Judicium
decidendo Primo Partium utriusque Decernit Judicium
tenere Partes utriusque Inquisitiones Suas Luce Coram Judicio
deductas In instanti et Quoniam Inquisitiones Lucas in alle
gatibus Legi tantum et Actas reponunt et se ejusdem Inqui
sitionibus Subscribas Subiciunt et Judicare permittunt Provide ad
Lectionem reperitarum Inquisitionum Condescendit Quibus
Lectis et materia deliberatione perpensis et rutinatis Quam
do quidem ex ejusdem Inquisitionibus Deducitur per Laboriosum
Adamum de Bonis Zychowo Episcopalibus Subditum Bonis
Curribus pari boum et pari equorum ingulatis ad Curram
Bonorum Dunowska prefectum obligatoria Mficii Lagowski
Sicerne Siepraz Subiectorum proprio Ausu cum aggre
ste Libi Infamulanti adventasse et Quidem Arborem pi
naticam crasam ad edificia valentem detruncasse et Con
sectam in praesta sii hore Curribus imposuisse et coadem
Lubeditis imponentes Arboris privatice detruncatie et consecu
per M. Lagowski apensis esse Circa truncum Arboris detrun
cate unum par boum ex Curru exingulasse et accepisse aue
ptos ad Bona Lucas Dunowo obligatoria Potestioni et Quem pe
Dimitatis

tu nitatis subdicta condescipse conductor vero Henricus Festa post
Dominicam Jubilate Coram actis officij presens anno labenti presentibusque
presentator post acceptionem premisso modo bonum tertia die
officiorum in presentia Mtis et Illum ad oppidum Kalisz
reduxisse et Joanni Grochowski Economo Kaliszensi par bovem coram
restituisse et in hortophonio Curiae Kaliszensis reliquisse deque
etiam relatis Mihi Coram officio et actis Certis Vicis Feriaquin-
ta post Dominicam Cantate ad curiam renunciata testatur
capost per J. Grochowski bonum raemsitos ad Bona Zdenowski
repellere demandasse et repulsos ibidem reliquisse Super reli-
ctis bobus arestum apud M. Lugowski imposuisse et eundem
arestum impositum Sabbatho post Dnicam Jubilate anno
presenti Coram officio et actis praesentibus Jmmisisse assignatio
nem Die vta Martij anno nunc decurrenti Super liberam
detruncationem Decem arborum ex Bonis Bonorum
Lopolucki per S. Victorem Lopolucki Joannem Grochowski
Economum Kaliszensem datum et per judicium praesens
sub hactenus judiciorum anteactorum subscriptam in pro-
bationem libera judicionis in Bonis Lopolucensibus libi
habita reposcisse et se eadem assignatione defendisse Quinde
judicium non attenta recensita assignatione uti ad bonas
Bonorum Lopolucki et non ad bonas Bonorum Zdenowa et
Zdenowska ac uti Joannis Economi Kaliszensis pro commodo
suae et non praefato subdito Adamo de Bonis Zychowo ad
fratum Kaliszensem spectans data regulante cuncta laboriosum
Adamum ex re proprio audire in alienam curam adventa
tionis culpabilem advenit et Castigandum virgis plagis
quinquaginta in foro publico ante Cancellariam officij pre-
sens per Mtem Rm Gnalem Swinderum quemvis in presen
tia Mtis Lugowski judicat decernendo Quatenus Venthuetus
Vdmus Josephus Lubienski Canonicus Cathedralis Plocz
Commissarius Gnalis Episcopatus Plocz aut S. Albertus
Grochowski Economus Kaliszensis cundem Laboriosum Ada
mum de Bonis Zychowo provisionaliter de prio panis Leyta
cypsis in et pro Crastino Festi Sanctorum Primi Regem
anno proxime venturo Vbbis Jmidem Statuat Mpis quos
Lugowski par bovem praefato subdito acceptorem et hunc
ea pertinaci non suscipiendi remissorem non restituturum
eodem in tempore etiam ad mutuales quietationem actus
restitutionem bovem per eundem S. Grochowski Economum

Subsequendam restituat et ad Oppidum Raciąz eosdem bo-
ves reducendos et ibidem relinquendos curet Facturae sunt
Partes praemissa Omnia sub Poena Bannitionis in prim
et proximis Judicijs Lujs post Contraventionem in praemi
fuciencz publicanda Luita Poena Simplici qualuoddecem
Marcarum Polonicalis Parti per Partem Compensanda Judi
Suo totidem per utramq Partem Jnstanti praxi Jnu
Solvenda Damna autem in tuitu excisionis Corrarum
ad Bona Zdunowo et Zdunowko pertinenz Jn sequenz
Judicijs Lujs Comprobet Post quam Comprobationem sub
secutam vel non Judicium Decernet Id quod Juris ent

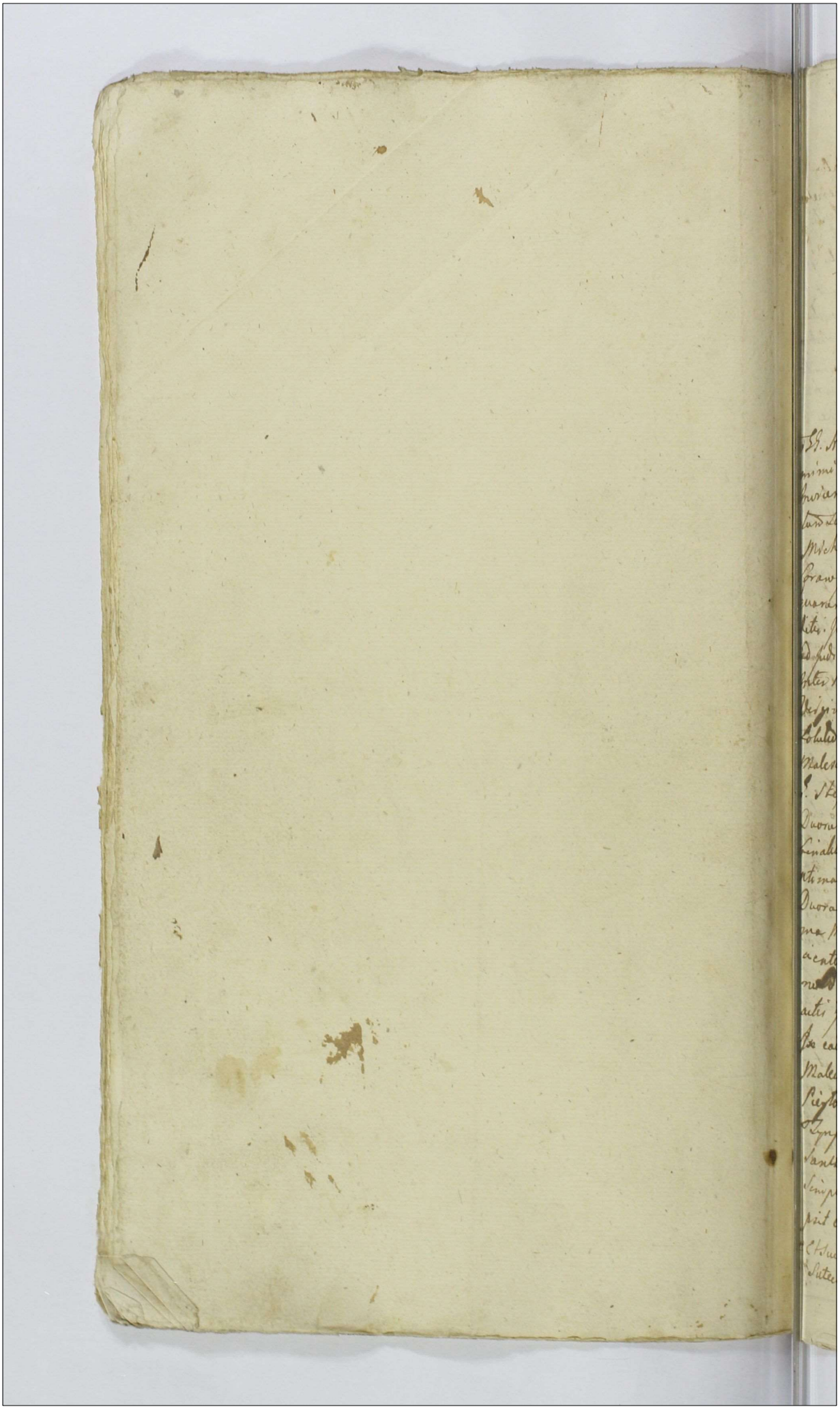

Actum in Castro Plocensi in Terminis Civilis Officij Causarum tam recentium quam antecessarum Sententiandarum Judicijs Castrensibus capitaneatibus Plocen Legitime ad Diem subdemandatum Judentibus Feria Secunda proxime Festum Sanctæ Agnetis Virginis et Martyris anno Dni 1766to Coram Mag. Luca Malecurti Judice et Joseph Zielinski Notario Palatinatus Plocen Castrens Officialibus.

Inter Dd. Antonium Piędziurski et Mariannam de Przeinskie primi obtenti Joannis Stephani Malecurti ad praesens secundi voti Joannem Jonigez actores per cum Dantonium Piędziurski maritum suum et consortem Ludmilam prolatum et Venerabilem Rudnicki Michaelem Zoranski Canonicum Cathedralem Plocen ad pro# Cram Judicio presentem comparentes et secum Judicialiter contendentes quarendo Partium contra veraces in Judicium secum inductis ex una Litis Judicium decidendo Primum Partis actoreæ Parte ex altera ad Judicium edita Lata quidem decretum antecessis Judicijs Lui Inter Partes Feria Secunda post Festum Sanctæ Margarethæ Virginis et Martyris anno cum mediate elapso 1766to Imanente Solutionis Summæ Quatuor Millium Zynphorum Suecoribus Malecurianis adiudicata Interceptit Veteris quorum Supranata D. Stephanus Malecurti de manibus D. Piędziurski Summam Duorum Millium florenorum Prothocollarium Coram actis Sexcentalibus Civitatis Sabbati Regiæ Majestatis Judicij de Le ptima Mensis Augusti 1754to Levavit et candem Summam Duorum Millium florenorum Prothocollarium juncturis Centenalibus Summa Mille florenorum Prothocollarium in unum computando et accentum Primum Millium florenorum Polonicalem Joannem Marianum de Przeinskie pretatum consortem Suum Latoreum coram actis actis ipsis in Bonis suis recepto ac pariter omnibus Interpositis eadem vero Summa cum D. de Przeinskie primo Stephanus Malecurski ad praesens Piędziurski Supranominato D. Antonius Piędziurski praesentatus Manito Suo Summam Mille Zynphorum actis Curiæ Ploc Feria Secunda post Festum Sanctæ Catherinæ Virginis et Martyris 1755to. anno Simplici debito Limiliter in Bonis ejus suis recepto Interpositis et se Solutum omnino obtendit, et eo in tuitu ejus D. Piędziurski# Et successores olim D. Stephani Malecurski actos pro[illegible]
Sutecki

2

Coniuges relevando Decretum Lapsa de retus Jurisdictionem Jam
planationem Libertatis Condescensionis in Bonis Kiszelawo
apitale Die quinta Augusti anno proxime preteriti Ven
Perillustri Rndno Zoraustki Canonico Cathedrali Plocen
Cetto privarent seq eodem Complanationis respectu ejusd
Lemmae Competentia dijudicatum declaravernt. Prom
judicium presens attenti Syngraphis transactionibus
tam Coram actis Curiae Kalendalibus Dominicis Lubrecht
ad actas Curiae Plocen Feriae Lectae post Dominicam Semi
nisere Quadragesimalem 1753 tio ad per oblatam pa
rectis quam Coram actis officij sui Insinuationis ne nec
et Personam Jmpri Regidarski per Jnopem de Micinski
adpresens Regidarski protunc in individuali Actu exercendo
supredicatis expresa recognita, meliorato decreto praeall
to Judicij sui Decernit Judicium Quatuor Perillustris Rndi
Zoraustki Canonicum Cathedralis Plocen actus Summandi P
Symphonum ad manus et quietationem Jmpri Regidarski
Summam vero Quatuor millium Symphonum Jmpe
Regidarski Conjuncti praedicti in Bonis mendici et liberis
Dne providendi Summas atrasq Summam quatuor
tium Symphonum Bono sui elevo modo obligati affo
ni unum Complendo efficiens restantes et pro fenda Locanda pa
Dominicam Exaudi anno Currenti proxime Venturo
abeq quibusvis dissejis finis et Rebellatis nibus Jurisdi
Coram officio et actis Curiae Plocen solvat et relabet mand
ret Jmpe quae Regidarski de Bonis Kiszelawo Summa
recensita Quatuor millium Symphonum obligatoria ad non
jam ana Septimana post Festum Sancti Stanislai Baptis
anno praesenti condescendat. et Bona eadem Regidarski assignatum
tem et realem Demittant Qd si sub Pena Bannitionis in
non condescensionis de Bonis in fundo post contravenien
Coram officio et actis ejusd circa Manifestationem Judem
faciendam publicandam. Documenta vero ad Bona Kiszela
spectantia eodem die Jmpi Dno Subrejore Syngraphis Regidarski
ejusd Perillustri Rndno Zoraustki extradant Quita
Pena Trecentum Marcarum Polonicalium Parti cuilibet Summa
judicio suo totidem in instanti praedicti Jmpi Regidarski
Sub Pena Bannitionis Jn eadem in casum contravenien
ad Manifestationem faciendam publicandam monet
proxime Curienti Perillustri Rndno Zoraustki Actu
et Summa Maiori Quatuor Millium Symphonum

Inter Mandata

Inter M. Antonium Kraiewski als per S. Stephanum Ciołkowski Procuratorem Plenipotentem. et S. Mariannam de Kaiewskie olim S. Joannis Stanisłai Celestam Consortem Iudicium Citatum pntes Coram Judicio Compareng et Seruens Judeter contro vertens Lucrum Partium Controversijs in Judicium deductis exauditis Judicium decernendo Quod Pars actorea Seruet Partem Citatam Satisfacere Decreto Prisenetae Statutis nis in anteactis Judicijs Ligi Lato Justitutanee. et quoniam Laborosum Valentinum olim Laborosi Stanisłai Nepotem Filium et Statuet Provide Judicium presens hoc in puncto Satisfactione adinventa ad Prozyadi nem Lubitis Statuti condescendere declarat et quoniam Statutes olim Laborosum Stanisłaum Parentem suum in Leneditis Nepotis apud olim Martinum M. Ladyminski Castellanum Lieskanz in Bonis Ratuers Terrestrem longo tempore extare Videz se provocatum ejus Subscriptis Dem Judicatis Satisfacere Quod Stephanus Kraiewski Parentis actoris ad parendos equos et pro Commoditate aulae aliquot annis post in villa Drozga tandem in villa Orzechu uno anno, deinde, in villa Lewki Nobis annos denique in villa Magnowo vero anno, adextremum in villa Lokiel Nepotis Citati Hereditatis Suobus annis insenuisse Per Quod vero anno Laborosa Catherina Matthonka de qua Bonis Lonicae Lubitae nepotis Luet Judeter patetur attamen Judicium certiorem probationem Proprietatis ejus Lubitatis Seu Patrimonii Judicium presens Inquisitionem Quendam nil adinvenit Decernendo Quatenus Partes Inquisitiones Suas in probationem Proprietatis ejus de Lubata Lubitatis In Sequens Judicij Ligi Quarent Prout Ut Valentini Statuti

Inter S. de Kraiewskie Malewska Consortem Andrij Malewski Camerarij Terrestris Zawichostensis per eum S. Malewski Plantum et M. Ludovicum Laurentij Zawichostensem Citatum Judicium adiutantem eum Krasinski Subdapifeum Zawichostensem Citatum Causae Majoris Unicati per S. Adamum Jacynthi Bel Ploz Judicium Plenipotentem Coram Judicio presens Compareng et Seruens Judeter Controvertens Lucrum Partium Controversijs in Judicium Seruens Judicij exauditis Judicium emptitata Citatione munimentorum ut in Causa Privilegiata per comparentem a Parte Citta affectata Partibus negotium Introduere mandat In negotio Introductionis cernet Judicium Quatenus M. Citatus Laborosum Hedvigim Siet Chabownae de Bonis Alicis Nativum actricis actis Curiae Lubicae Feria Secunda post Festum Divisionis Matris Beatissimae Virginis Mariae Anno Domini 1759 Anno resignabam hinc et Abate presentatis in Lex Septimanis Coram Officio et actis presentis officij hic Plocensi Lubitana Curiae Judicium in Judicium Contravenientis Citatis Manifestationem faciendam publicandam actricis aut ejus manu extradat Lucta Causa Simplici quatuordecim Marcarum Polonicalium Parti in tempore extradendis Judicio Quatenus per medium Prisentante petita praesentem Juris Solvendo. et Decidendo Citationem Partis actoreae Parte Citta Lubicae ad Judicium edictam.

Inter R. Catharinam Bradyńską Wirzinem adultam actr. pnte et R. Albertum Bradyński Cottum pnte Coram Judicio presens Comparuerunt et Lecuendo Judicialiter Contradicendo Partium Controversiam in Judicium Deducendo Lites exaudiri Judicium Decidendo Litem Decidendo Litem Partis actricis Partis Citte Lecum ad Judicium citatum Decernit Judicium Locumtenens R. Albertus Bradyński Cottus ad mentem Scripti Die quarta Julij ao Jm mediale elapso Summa Summarie pro visionalem Octo Florenorum pro anno presenti ad Riplium Festi Natiuitatis Sancti Joannis Baptistæ debitorum redditi a Summa Centum Septuaginta Octo Zymphorum et Sexta norum Duorum Decreti Condescensionali in Bonis Cyprino Wayskie Pena quarta post Dominicam Conductus Paschae 1764to ao Coram Jd Burgrabio Civi presentibus Inter Partes Lato decreti adiudicate ergo Partes provenerunt in unam quotam Prium Florenorum Polonicalium ad Compascuum verbalem abactis per Cottum Citationis eidem actrici ad manus et quietationem ejus heri et ab acta presens in quatuor Septimanis Coram Officio et actis presentibus Officij Lex Pena Pecuniaria in casu Contrauentionis circa Manifestationem faciendam Publicandæ Solvat Lita Pena Prium Marcarum Polonicalium Parti Partis Cum Summa et Judicio per medium citatis stanti pede proferendum Jussu Solvendæ etiam ad manus eius quietationem.

Inter eandem actricem simul et Cottum pnte et R. Albertum Bradyński Cottum pnte Coram Judicio presentes Comparuerunt et Lecuendo Judicialiter Contradicendo Partium Controversiam in Judicium Deducendo Lites exaudiri Judicium Decidendo Litem actricis Partis Citte Lecum ad Judicium citatum Decernit Judicium Locumtenens R. Albertus Bradyński Cottus ad mentem Scripti Die quarta Julij ao Jm mediale elapso Summa Summarie pro visionalem Octo Florenorum pro anno presenti ad Riplium Festi Natiuitatis Sancti Joannis Baptistæ debitorum redditi a Summa Centum Septuaginta Octo Zymphorum et Sexta norum Duorum Decreti Condescensionali in Bonis Cyprino Wayskie Pena quarta post Dominicam Conductus Paschae 1764to ao Coram Jd Burgrabio Civi presentibus Inter Partes Lato decreti adiudicate ergo Partes provenerunt in unam quotam Prium Florenorum Polonicalium ad Compascuum verbalem abactis per Cottum Citationis eidem actrici ad manus et quietationem ejus heri et ab acta presens in quatuor Septimanis Coram Officio et actis presentibus Officij Lex Pena Pecuniaria in casu Contrauentionis circa Manifestationem faciendam Publicandæ Solvat Lita Pena Prium Marcarum Polonicalium Parti Partis Cum Summa et Judicio per medium citatis stanti pede proferendum Jussu Solvendæ etiam ad manus eius quietationem.

Inter R. Joannem Brohniewski actr. pnte et R. Dominicum Sroczyński et Sebastianum de Perchowskie primi obtum S. Adami Strzeszewski Cottum per S. Valentinum Brzezinski Cottum pnte Coram Judicio presentes Comparuerunt et Lecuendo Judicialiter Contradicendo Partium Controversiam in Judicium Deducendo Lites exaudiri Judicium Decidendo Litem actricis Partis Citte Lecum ad Judicium citatum Decernit Judicium Locumtenens R. Albertus Bradyński Cottus ad mentem Scripti Die quarta Julij ao Jm mediale elapso Summa Summarie pro visionalem Octo Florenorum pro anno presenti ad Riplium Festi Natiuitatis Sancti Joannis Baptistæ debitorum redditi a Summa Centum Septuaginta Octo Zymphorum et Sexta norum Duorum Decreti Condescensionali in Bonis Cyprino Wayskie Pena quarta post Dominicam Conductus Paschae 1764to ao Coram Jd Burgrabio Civi presentibus Inter Partes Lato decreti adiudicate ergo Partes provenerunt in unam quotam Prium Florenorum Polonicalium ad Compascuum verbalem abactis per Cottum Citationis eidem actrici ad manus et quietationem ejus heri et ab acta presens in quatuor Septimanis Coram Officio et actis presentibus Officij Lex Pena Pecuniaria in casu Contrauentionis circa Manifestationem faciendam Publicandæ Solvat Lita Pena Prium Marcarum Polonicalium Parti Partis Cum Summa et Judicio per medium citatis stanti pede proferendum Jussu Solvendæ etiam ad manus eius quietationem.

Inter S. Rubens Przewski actrem et Cottum pnte et Honestum Narcisum Nawolski Cott et alt pnte Coram Judicio presentes Comparuerunt et Lecuendo Judicialiter Contradicendo Partium Controversiam in Judicium deducendo Lites exaudiri Judicium Decidendo

Lendo

dendo Citationes Partium utrarumq; Lecturas ad Judicium citandas
ab piis dem editas Siquidem Partes utraq; mortificando Pretensiones
tensiones cunctas et re pretensa Solutiones dummodo per
Honestum Nawolski Procu Meinski realiter debitas ac restitutionis
tionis causam cum Confirmatione Garantiae Laborem mutuo adse
usurpatas pro Summa Trigenta octo Tymphorum Composue-
runt Providendo Judicium decernit Quatenus Honestus Na-
wolski Procu Meinski Solvat Procuratori suo Trium ejusdem
Honesti Nawolski Lobetin cum tecto et Curtem cum requisitis Ejusdem
Meinski apud se detentas extradat Factura Sunt Partes
utraq; premissa Coram Officio et actis praesentibus ab actu praesenti
in Quatuor Septimanis in Casu Contraventionis circa Manu-
festationem faciendam Sub Pena Banitionis in Bonis dem Lu-
per Partem contravenientem publicanda. Quita Pena Prima Mar-
coram Poloni ab Partibus per Partem Compensanda Judicio Suo
rum per Partem utramq; per medium ejusdem tanti praesi
gens Solvenda. # Vigintiquatuor Aurorum Hungaricalium
et Semmam praemissam Trigenta octo Tymphorum
ter Dd. Joannem Meinski et Evam de Mossey ejus Judicem Conjuges
alores mi alter. D. Joannem Stephanum Burgrabium Castri
Ploez per D. Joannem Rubinski Burgravium Castri Ploez
Famatos ac spectabiles Dominum Jedrzeiowski Comitem
Civitatis Ploez et Agnetem Lesnowski Judicem Comitissam Dd
per eum maritum suum et Consortem suum prius pro Persolvendum
et Prudentem Jacobum Mosicki Vicarium Incolam Ploez
Act mi alter Prudentem Wotek Israelitam Judaeum Ploez
Act prius Coram Judicio praesentes Comparentes et Coram Judice
Controversiae Teneri Partem altera Coram Partem Actam
Jocere de Jure et Contentis et quoniam non Jocet Providendo Judi-
cium praesens Partem Actam Liberam tanti per Jmo
facit et prosentiat.
ter D. Albertum Jutowski Act prius D. Casimirum Swiatkowski
Actum et Judicem per D. Paulum Zolkowski Coram Judicio praesentes
Comparentes et Decem Judicem Controversiae Quarum Partium Contro-
versiis in Judicium Quem Judicatis ex auditis Judicium Jure
dendo Citationem Partis Actoreae Partis Actae Lectionis ad Judicium
editam Liquidem Causa praesens sine Condescensione Decidi
requit Providendo recepimus ope Condescensionem Jurandam
Honorum Jutowski Orte D. Pauli Zolkowski et Adami Ka-
cymski Burgrabiorum Castri Ploez Capitali tempore advenit
Dum Dd. Burgravii unius absentia Bonorum Status praesentia ad
ventu Lui respective Jurenda ac ipsi de mutuo Partium
Lemptu Condicendi Condescensui de desolatione Bonorum
aut reparatione coram Judicio Jperdebitis autoritatis Jus eminentiae
et Szymnieno.

bes vrolentys Juriis Damnis Jngredient Juvertj valeant Jn
quisitiones ei necessitas exigent Jeralias expedient Cal
culum de proventibus indebite peraptis exigient Actis Jacta
rum omnimodam quid Jus aquo Competent Jniungent
Partes ad omnibus et Singulis Pretensionibus procedendi
tia Jnri Legis et Justitie finaliter deudent definitabunt
et moderabuntur seu deudet diffinitabit et moderabitur Jegis
vel querens Decisionis Partes Parere et aequiescere ac Judicatum
pati Labbana Damnitionis illo in Jmo Leper Partes Contra
veniente etiam Bonum unus Juro Bergralis Conducendo Jn
desensum publicanda Debebent et tenebuntur Quitalam
Jnem Marcarum Polonicale Partj per Partem Jompensanem
Judicij Seu Videm Jnsistante praxi Jnri Lobsenda

Inter Dñ Siemidee alt per S. Paulum Zotkowski Burgrabium Actus
Tanen Steranem port arestum Limitis Condemnatio puest in
Limitis Regestro Continetur cum additione S. Burgrabij Cra
cis hic presens praxi non vsitato proceperagato

Inter S. Joannem Kotarski alt pntr et S. Paulum de Siechowice alt
per S. Franciscum Siechowski Relictum S. Antonium Cosp
per S. Adamum de Nieto Dworski Camerarium Jnsimul Coop
Judicij praxi Compar. et recens Juste Controvertere Bonum
Partis vtriusque Contradictis in Judicium Juducta causa Judi
cium decidendi Citationem Partis actoree Partis Citta
Lucem ad Judicium debitam ad effectandi Jnem Partis actoree
Partis vltj dot et Conedit Dilationis Jnquisitionis Leper
Contenta Protestationis et Citationis Partis actoree Jnsequen
Judicij educendi Pf.

Inter S. Valentinum Chorczerski alt pntr et S. Joannem Sathor
Comizes Actor et Reos et alios per S. Stanislaum Sathor
orem Suo et aliorum Citatorem et actorem mie pnotat
Coram Judicio pro ea Compar. et Judicium decidendi Ci
tationis Partium vltroneum Lucem ad Judicium Debi alium
cem dictas ad effectandi Jnem Partium vltroneum Dot et
Conedit Dilationem Jnquisitionis Leper Contenta Protes
tationis et Citationis Partium per Partes vtrasq Jn
Lequas Judicij educendi Pf.

Actus

Inter S. Benedictum Chorczerski alt pntr et S. Stanislaum
Sathorem Sathoriensem per eum S. Stanislaum Sathorem
Suo et aliorum alt mie pntr Coram Judicio ea Compar. et
Judicium decidendi Citationem Partis actoree Partis Citti
ad Judicium dict ad effectandi Jnem Partis actoree Partium
Dot et Conedit Dilationis Jnquisitionis Leper Contenta
Protestationis et Citationis Partis actoree Jnsequen Ju
dicij educendi Pf

Actus

Inter Relictas

Inter Relictam olim Nobilis adami Kresotarski Consortem bi-
duam actricem ex altera Ignotis Petitionarijs comitem actor per
S. Paulum Zolkiewski BC Noz Coram Judicio presens comparens
etc. Judicium decidendo Primo Partes altercas Partis Petitionis Secundo
Judicium dictans ad affectationem Partes altercas Partis citatis Dot
et Conced. Dilationem Inquisitionis Super Contenta Protestationis
Petitionis Partes altercas in sequens Judicij diem Decernit
Ter S. Joannem Chmielewski ad petitum Tandem Stefan post aretum Limi-
Condemnatio prout in Simplici Reg cito contenetur

Publicatum

Ter S. Antonium Morawiecki ad
M. Joannem Skarbek Cartellanum Jenisseiskiensem per S. Matthiam Morawiecki et Illustr.
Jordanski Relictam et Successores olim M. Skarbek Judicium Executivum
pro per eum Infideles Judeos Salathiel Jakubowicz, Nehemyam Mena
tem, Israel Samuelowicz, Josephum Borkowicz Lectorem Israel
Jakubowicz tum Relictam et Successores ab Infideli Jacobi Borkowicz ad
per S. Sigismundum Jordanski et Consortem Infideles Estheram Jmpe
ratorem per eum, ad obiectam Condemnationem Coram Judicio
presens comparens decem Judices Controversie etc. Judiciam decidendo
Resecando Remissionem ab opico Executionis Stempelis ad Judicium
tatem ad affectationem Partes Actricis Dot et Conced. Dilationem
memimentorum Quam presens Cognoscens in sequens Judicij pro
diem Ad

Ter eumdem Dominum. Illustrem M. Joannem Comitem a Sora Skarbek Castel
lanum Jenisseiskiensem Oppidi Dobrin Heredem per S. Sigismundum
Jordanski Oppidi ejusdem Dobrin Consonum. Infideles Wolf Jakowicz
tum Relictam et Successores olim Infideli David Pinkusowicz et
Abraham Leibowicz Judeos Dobrinenses Ab per eum ad obiectam
Penam Sanctionis ex Parte Spectabilis Amicitiam Accusata
Jacobi et Mercatoris Dual Dobrinen Pri Praesidis Super Jnjuriosis
ac Ob ta Synagoga Dobrinen ratione non Solutionis Summae Ter
tum Typhorum ex re imposite Arenti non Solutionis in Judicio
Primo Zawskiey Feria Secunda ejus Diei Festi Sanctorum Si
monis et Jude Apostolorum anno quem elapso in Mora Capitolio
obtend et publicab. Primo ejusdem Judeos Dobrinen de Loco Standi Judi
cium presens arbitratur Tandem quoniam ab Impetita Compa
nitione Infideles Judei Dobrinen Citati Cadunt et Ab condemnare
per mittunt Proinde Cognosci et Judicavit Condemnatio Decernitur
Cum Comparente vero Parte Actrice presens ad Mandatum ex remissione Judi
dem et Citationem de Presenti Convictionem Suspenditur. Cum Addi
tione Pro executione Juris Juramenti Quod ejusdem Judicium pro
parte proferens

Publicatum.

Ter M. Michaelem Skarbowski "Vexatorem Zawskiensem" per S. Valentinum Bondyrskie BC Nob
et M. Joannem Kempenhausen Lucamerarium Pinnaviensem
per S. Antonium Malewski Camerarium Primo Zawskiey Coram Judi
cio presens Comparens Jampridem Citationem Majori uti in Causa Mali
tem non regitrante per Comparens a Parte Citata affectata Partibus ex
peti mandat In Experimentum Deinde Partem actoream Dicere Partem

Actum de Prud et Prudentes et Liquidem Bona et hereditas in Pen
Dominum Comitem, ad quem Citatio exportata est Prud et Jud
cium presens non habemus ad presens Prum Sententiam et Sen
tentiam Actum ad presens liberum fuit et pronuntiat.

Inter Dñ. Martinum Siborski et amam de Radwanskie Juriem
Comitem actores per cum Dñ Martinum Siborskie suo et alterum
actorum nine pntm et M. Adamum Parentem et antonium Pet
Nowowieskie Cittor et actens per cum D. Adamum Nowowieskie
Parentem suo et Pij sui nine pntm Dñ antonium Paulum
et Paulum Breskie Cittor per D. Paulum Breskie suo et eorum
Constitutorum suorum nine pntm Dñ Franciscum Nowa
et Joannem Rozenskie Alexandrum Kanyowskie et Stanislaum
Zakrocki per Valentinum Bradynskie Cl Plov. Pomeranum
ron post Actum Semel condemnatis Super D. Petro Myst
arke et Rosalia de Maliowskie Juriem Comitibus Cittis desper
permittitur condemnatio prout in Simplici Registro Continet
Cum Comparet vero Causa presens ad Prum et Remissionem
Juridicum et Citationem desiderantem Convictionem Suspendit
ad peragendum et Executionem ad Cur D. Burgrabium Cracov
Judicis qui Prum pro pre peragat.

Publicatt.

Inter Dñ. Siborskie Comitem Actr per cum D. Martinum Siborski
magistrum suo et Consortis suae nine pntm Dñ Dñ Salomeam
D. Jodocensem Cattenianum D. Lyszczynski ad Dñ Annam Bizy
nem Immutatam Priedwoiewskie tum Luc Procos olim D. Ma
garetha de Priedwoiewskie Rozenskie alg Alexium Kanyowski
Act per D. Valentinum Bradynski Pl Plov Pomeranum
post Actum Semel condemnatis prout in Simplici Regesto
Continetur Super Dñ. Mysliwskie Comitibus Cittis desper
permittitur Cum Comparentibus vero Causa presens ad Prum
et Remissionem Juridicum desiderantibus Cittor ad peragendum Jus Exe
actionem Addictor D. Burgrabium Cracov Judicis qui Prum pe
gat pertas prout pens

Publicat.

Inter Admodum Rdnum Bartholomeum Jasinski Praepositum
Jerosoly ad per D. Joannem Sulimski et D. Josephum
Zaorskie Cittores pñaliter. Coram Judicio prout Comparen
et Decem Postulat Contradictorio Quorum Partium Postu
sio in Judicium Cum Judicio et Auditis Judicium Dec
dendo Citationem Partis adversae Partis Citatae Cum ad Judi
dictam Decernit Quatenus Citatio Summam Exactionis D
phonum per Actum actio Limito tanto manuali die Lunae
Martij Urbano ad in Suscipiendo Actuato ad Solvendum Cum
provisione apposita non tamen personaliter cum Mul
tione per mediam Computando Coram actis Carty Mulct
sui Natalis ad Prothocollum Festi Nativitatis Sancti Joannis
Baptistae Anno Currenti proxime venturo sub Pena Bann
tionis in Casu Contravencionis Citra Manifestationem Cum

Jurisdictionem

faciendam publicandam admanes de quibuslibet non alibi Lotwak
et scabter enumerat Lustabates Primum Marcarum Polonicalis
Stipendiis tam summa Judicii sui vero totidem pro instanti pro ejus
juris Lotwenda.

Inter Canon alb per canon et SS. Josephum Zawadzki ac Margarethem
de Primis hic Judicem Conjuges Actor per canon S. Josephum Zawad-
zki mentam suo et Consortis sui nie jnto Stephanum post ac
dem similis Condemnatio prout in simplici Regesto continetur
super SS. Hypotecariis Actis disparcy permittitur cum compa-
ratio vero causa presens ad primum ex Remissione Judicis et
ulterior non concludendum suspenditur cum additione SS. impro-
bi hoc prosequi cupiens pro prosequenda executione quo facta
procedum fuit.

Publicatt

Inter Tomatam Barbaram olim Tomati Michaelis Zawadzki Civis
Dobrinensem Conjugem Relictam Viduam alb per S. Adamum Mato-
dowski Insinuatum Plenipotentem SS. Ignatium Biatorowski
Actorum per S. Paulum Zotowski Bl. Ploc. Civem Judicis prasen-
parcy et Reum Judicem Controversy Partium controversis
in Judicium sui Judicis ex adverso Judicium
Decidendo adductis ex Parte Actoris Parte Citata Reum ad Judi-
cium detam ad effectuandum Parte Citata ex dat et Conducti-
landum munimentorum Causam presens et pertinentium ex eo
Judicij producendum SS

Inter SS. Joannem Arcidiaconi et Bogumillam de Zawidzkie Juri-
cum Conjuges Tenutarios Lauri Malowski Actores ac alios per S. Pau-
lum Zotowski Vicegerentem Cast. Ploc. Insinuatum Plenipotentem
et SS. Bonifacium Komorski de Stedrzim de Rostkowski Juricum
Conjuges Geminos Primisarios Josephum Rostkowski nec non
Adalbertum Thomam et Franciscum Subditos Actor Actores et Reos
per Canon S. Bonifacium Komorski suo et Consortis sui nomine
pro alta Domus Stephanum post ac tertium similis Condemnatio prout
in simplici Regesto continetur super SS. Lucas Parente et Mi-
chaele Filiis Rostkowskie Actis disparcy permittitur cum
comparo autem causa presens ad primum ex Remissione Judi-
cis et ulteriorem disparcy Concludendum suspenditur ad quam
perogendam Condemnationem Executionem additum SS. improbi
hoc prosequi cupiens Causam revisoriam fuit.

Publicatt.

Inter Matheum Adamum Radam Waldimirum Ozarowski Propositum Bo-
gurense alb per S. Valentinum Bradzynski Bl. Ploc. et SS. Antonium
Lepochi alb per S. Paulum Zotowski Vicegerentem Cast. Ploc. Civem
Crow Judicis prasen comparcy et Reum Judicem Controversy Inter
Partium Controversis in Judicium sui Judicis ex adverso Judicium
Decidendo adductis ex Parte Actoris Parte Citata Reum ad Judi-
cium detam ad effectuandum Parte Citata ex dat et Conducti-
landum munimentorum Causam presens et pertinentium ex eo
Judicij producendum SS

Inter Dd. Dubowskie act per S. Michaelem Zubowski Leo et alios act me
prialter Jandy Gerum post arestum similis condemnatio prout in
Lenplici Registro continetur Cum addictione Burgrabij loci pra
sey expiens pro prazende Executione per prazat pistas expen
Non finitum.

Inter Dd. Dubowskie act per S. Michaelem Zubowski Leo et alios
actus me prialter et Dd Zotkowskie act et act per S Valentinum
Zotkowski mandatum Leo et Consortes ad me pntes coram Judicio
Judicium deducendo Citatio nem Partium et Partes ad
Judicium citatas ad effectum nem Partium attendendo ejus
Partibus in mutuj actu dict et Succedit Citatio nem Requisitio
Leger contenta Protestationem et Citatio nem Partium etcetera
In cujus Judicij deinde

Inter Infidelem Judeum Aaron Markowicz Mercatorem Kutnens act
per S. Paulum Zotkowski Vicegerentz Cast Ploz. et Dzierzanz
Rectorem Oppidi Dobrin Commorantem Infidelem Wulff Jakow
Herr Berkowicz Judeum Dobrinez act per S. Valentinum Bru
dynski Cast Ploz Coram Judicio prazz Comparentibus Partibus
Pegueng de mutuo Partium Causam coram presens resi
tuer

Inter M. Bylinskie Comitem act personaliter et act
skie Castr et act pntes Coram Judicio prazz Comparentes et Secum
Judicium sentiendum Quorum Partium Controversijs in Judicium
Causa Judicatis et audits Judicium deducendo Unum Partis act
Satisfaciat altera S Cybulskij Citatione mentionatum ad quorum
in anteactis Judicijs recepent Prorogatione et quemadmodum in Satisfa
cionem Citationis Manifestationem coram
actis Castr Ploz Penia secunda post Festum Sanctae Luciae Virg
nis et Martyris ad proxime elapsum 1765 de nullitate Judi
cijs ejusque Capi Pars altera pro Solutione Summae Quadrin
gentorum octuaginta Zlpthorum agit reponit Proinde Causam
prazz Judicium presens ntr Subesse Judicio suo et Subjacere
quemcumque casu attenta recepita Manifestatione ad Judicium
Terre Ploz propinq Territorij ejusdem Legis moderne Constituti Judicij
remittit Conservando ejus Partibus citatis Unum Comparendi
peratum peremptorium decreti prazz ejusque

Inter Dd. Zochowskie Comites act per S. Paulum Zotkowski Vicegerentem
Cast Ploz Dzierz Quorum post arestum similis Condemnatio pro
at in Simplici Registro Continetur permittentes tam additos ad
Burgrabij loci prazz Cujus ejus quam reliqua processus Executionem
faciat.

Publicat.

Inter Dd. Piotrkowskie act per S. Albertum Piotrkowski suo et alio
act me prialiter Dd. Gregorium Jerzichi et Chyrzewski Jacobum
Petry Lowicz act per S. Valentinum Brudzynski Cast Ploz et Joannem
Dd. Albertus Zglenicki et Mathias Dobrowolski presentes in
Judicio dec parent et de Condemnare permittant Proinde Super
quibus per Lenicki Condemnatio prout in Lenplici Regis
et ad Antonium Bielkowski

Citetur

contineter Decernitur cum Comparez autem Quere pros ens
ad Primum ex Remissione Judicz & ulteriorem Jonicliem nem
Lespenditur cum additione pro executione S. Burgrabij cum prasez
Copiosis quo justa provisum peragat Publicatt

Inter S. antonium Wasniewski alt per S. Paulum Zoltowski Vicegerentem
Curiæ Pbay alt. Antonium Sabecki Cattum pnte Et quoniam Relictus
obm S. Simonis Zamski bonorum Vidua ex Lucepores obm S. Zamski
prasez in Primo dixerunt & se condemnare permittant Proinde
Super ejus dicta Condemnatio Decernitur similis provisio in
Simplici Regestro contineter Cum comparentia vero Quere prasens
ad Primum ex Remissione Judicz & ulteriorem Jonicliem nem Dis pz
Lespenditur Cum additione Executione S Burgrabijcum prasez
Copiosis quo peragat justa provisum Publicatem

ter S. Martinum Lisowski alt per S. Paulum Zoltowski Vicegerentem
Curiæ Pbay MM. Josephum Bullaldrem Lipsz Bartholomeum
Michaelem & Petrum Vexillifendas Zawskrez Lukrecyskie Cattos
per S. Josephum Cothowski BC Pbay M. Dom Allam de Lukrecyskie
Lucrezynska Catt per S. Adamum Laczynski BC Pbay & Dorotheam
obm M. Mordarski Josephi Judicis Pnis Zawskrez Relictam
Consortem tuam ac Relictam mariti Virginem Innuptam Lu-
krecyskie Cat per S. Josephum Cothowski BC Pbay. Coram Judicio
prasez Comparez Judicium Jenere Partem actoream Partem ptam
dicere de Jure & Contenti & quoniam non dicit Proinde Pars
Citta a Jure tanto per pronunciatur. Libera.

ter S. Lisowskie Conjuges alt per S. Paulum Zoltowski Vicegerentem
Curiæ Pbay Pondus Petrum post acertum similis Condemnatio pro
ut in Simplici Regestro contineter Cum additione S. Burgrabij cum
prasez Copiosi quam justa provisum Exequatur. Publicatt

ter S. Predpelskie Conjuges alt per S. Petrum Predpelski mantu
duo & Consortis Ludmiæ pnkte S. Thomam Lmordewskie
per S. Paulum Zoltowski Vicegerentem Curiæ Pbay Et quoniam S. Pr-
bertus Smardzewski Cattus prasens in Primo dixerunt & se condemna-
re permittit Proinde Super eodem dicto similis Condemnatio
provisum in Simplici Regestro contineter Decernitur Cum Comparentia vero Quere
prasens ad Primum ex Remissione Judicz & ulteriorem Jonicliem
nem dicto Lespenditur Cum additione S. Burgrabij cum prasez
Copiosi quam justa provisum Exequatur. Publicatt

ter M. Benedictum Kaminski Tribunum Lipsz presens alt pnte M. Igna
tium Wapel Dapiferum Sieprzens per S. antonium Wormicki Regentem
Curiæ Pbay Ipse Constitutus plenipotentem Coram Judicio prasez Comparez
& Lecum Judicio fuche aertez Quorum Partium Controversia in Judi
cium deducta Exaudito Judicium Computata Libelli re Mani
festatione Judicis Exaudito Judicium Computata Libelli re Mani
festatione Judicis Exaudito Judicium Computata Libelli re Mani
festatione Judicis

niam ex Partium utrarumq; malen Comparitionem protrahi
posset ad meliorem et sufficientiorem informationem Judicij
adhuc venit

Inter M. Josephum Kaminski Depiferum Lomzen. Dnum et M. Nicolaum
Krzyski Bonorum Borkowo Œconomum ad per curam Plen. Jo.
ski Suo et Dominis Suis mtis et S. Joannem Nodarski Obtu
et Long. Perpidem Swidek Lanionem Drobinen. pro evictionem
per D. Valentinum Bradynski Bl. Ploc. et Insp. Lud. Lasdek La
nionem Drobinen. Actum d. pro evictione Long. Rudam Sabrichen
Ligmiet Lewski Vicarium Drobine. ad per D. Adamum Mikoszy
Cameralium Prien. Plocz. Tandem quoniam admodum Rndus Ja
bicki Ligmiethowski adductus prasentia in Trno dispensare de tempore
mandi obtinere permittit Proinde Aeger cum dispensa Stetur
post orcta ne simili Condemnatis prout in Tribunali Regentis
Contineter decernetur. Cum Comparens vero Causa proxens ad
Trnum ex Remissione et ulteriorem Evictionem dispensem
Lapsendum. Addictus prosequendo Executione D. Burgra
bias loci prasentis quoniam pleni recipiat et bene tractetur pro
ces.

Publicatum

Inter MM. Benedictum Dapiferum Sieprac Josephum Stud. Dapi
ferum Lomzen. ~~Albertum et Franc.~~ Kaminskie ad per M. Be
nedictum Kaminski Dapiferum Sieprac suo et Fratris Suimet
procter et M. Adamum Dobski Cantarum Ligmen. per D. Valen
tinum Bradynski Insp. Plenipotentum M. Kaldmuen. Stanis
laum Pogra Pulladrens Zakrzewsky adductis per D. Franciscum Kovicki Pogra
bian. Cantz Certen Sufficiente Comparitione adinventa Partibus
ex per in mendat. in experimento Generi Partem actoream decre
Partem Actoream ~~Rumbat Jud.~~ de Trno et Contentis et quoniam non
dovet Proinde Libera Pax Actoream a Trno presenty tantisper pronuntia
tur.

Inter D. Franciscum Kaminski Camerandum Zaurskiensem ad prater M.
Albertum Skarzewski Vexillifer. Brasnen. ad per D. Antonium
Chmielewski Cameralium Prien. Zaurskiensem Tandem non
Lent.

Inter M. Franciscum Kaminski Camerandum Zaurskiensem et D. Alber
tum Bitnium Bronierski et Mariannam de Stuchowskie primum
Mdemche adparentes in jure Conjuges Parcatim Camerandum Mde
Actoream in primo voto pro creatam Filiam ad per D. Antonium
Pabenski Cameralium Prien. Zaurskiensem Judicium Generi Partem
actoream decere Partem Actam de Trno et Contentis et quoniam
non dovet Prinon habere Partem actoream Trnum adpratens Senten
tiat et Partem Actam tantisper a Trno presy libenum fiunt et
pronuntiat.

Inter M. Benedictum Kaminski Tribunen. Sieprac ad prater
et Albertum Edmundum Rudam Cubovicz Respectum Ludzien.
Actum per D. Paulum Zolkowski Vicegen. Castr. Plocz. Judicium
Generi Partem actoream decere Partem Actam de Trno et Contentis
et quoniam non dovet Proinde Libera Pax Actoream a Trno presenty
Tantisper pronuntiatas.

Inter D. Franciscum

Inter S. Franciscum Hubicki alt mᵗᵘᵃᵗᵘᵐ Walter & mm. Josephum Majorem Reginini Equestris Clavis Minoris Pni & Petrum Praefectum Seraphinis Militis Reginini Pedestris Generalis Partes inter se germanos per S. Valentinum Brodzynski Bolboz Judicium amputatis dilationibus Majoris per Comparentes a mm. Stilo & Praxi Curiae Judicii & qualitatem non requisitas Terminus Partes Citatas Comparendi Sufficientibus Insertis Sententiat. Compariti non. Et Opponiantur pro Judicato & suos Principales Condemnare permittit Proinde Leges pro mm. Generalis Albis permittitur Condemnatio prout in simplici Regestro Continetur. Et Sufficientibus Comparitionem non Praesentibus Et pro Executione admittit S. B. Longroy Juris.

Publicatt.

Inter Ll. Lothwarski alt per S. Laurentium Lothwarski Leo & Filiastrissimum pntr & Ll. Piotrowski Actor per S. Piotrowski Josephum Filium suo & Matris Ludmiae pmalter. Coram Judicio pro Comparere & Scamno Judicii Controversiam quamvis Partium Controversiis in Judicium Venis Judicii Examinatis Judicium Decidendo Primum Partis actoreae Terminum Citationis Decreto Dilationis Mandamentorum ad quae se in antecedenti Judicio non perat in eventum Sandem Suspensa Satisfactione Dilationis Mandamentorum Decernit Judicium Locatenentis Pars actorea Sufficienter in Dando Documentis Competentium Actionem & ea probet in Sequens Judicii Loci &

Inter S. Joannem Selski alt pmalter & S. Fabianum Meinert Citatum Coram Judicio pro Comparere etc Judicium Deinde Dilationem Partis actoreae Partis citatae Judicium ad Judicium edit ad effectandum Partium utterarum ejus Dat & Concedit Dilationem Inquisitionis Leges Contenta Protestationem & Citationis Partis actoreae In Sequens Judicii edicendo &

Inter S. Joannem Wiewiorski alt pmalter Janum Sterow Postarentum Limites Condemnatio prout in simplici Regestro Continetur Condemnatio Dilationis S. Brzezaly Boi pro Capitaei quam petit pro Pars exequatur.

Publicatt.

Inter S. Valentinum Zolthowski & Annam de Holystinskie Juncem Coniuges Parentes Magdalenam & Mariannam Filias Zolthowskie Partem Laborioram Laurentium Skrzeszewicz formulam agretem actoream per eum S. Valentinum Zolthowski Leo & alionem alt & alt mᵗᵘᵃᵗᵘᵐ pmalter & Ll. Liszkie Coniuges & Subditam ejus Alt & alt per S. Franciscum Leszczinski Leo & alionem alt & alt mᵗᵘᵃᵗᵘᵐ pmalter Coram Judicio pro & Comparere etc Judicium Deinde Partium utterarum Libellorum Judicium ad Judicium edictas ad effectandum Partium utterarum ejus Partibus in mutuis Scriptis & recipiendis dat & Concedit Dilationem Inquisitionis Leges per Contenta Protestationem & Citationem Partium utterarum Sequens Judicii edicendo &

Inter S. Stephanum Wiechowski actorem pmalter Sandem non

finitam.

Inter S. Albertum Medichi ad pmaliter Panes Herau pro arrestan
Similis condemnatio pro tris simplicis regestis contineas con
ad decimas S. Pagrali cui prase pro suenda Excaulis re quam
pacta pro pens perogat.

Publicatum

Inter S. Andream Petry Lourki ad per S. Valentinum Bradymeki Bo
et S. Clerminiae Conizes et Pilios coram Leno Danielano
Synechoski et Albertum Morahowski Old per S. Albertum Lowa
Lourki suo et alios suos Old md pmaliter Coram Judicio Re
comparens et suum Judicis Controversiarum Lucas suum Salua
Controversi in Judicium suum Judicis exaudito Judicium
laudando Calatinum Partis ad rea Partis Attestationis ad Judicium
obtatum Decrevit Judicium Lemmans primum Quinquagin
ta Symphony Contractus obligatorio die 26. Februarij 1756 ad
Inter S. Martinum Lalecki et Mariamum de Selecki et Bar
tholomeij Germenski Conortes abana et S. andream Petry
Lourki ab altera Partibus in Bonis Petry Lory in tuta obliga
tionis apotum in ejus Bonis Petry Lory Labrum Juris alien
quinquaginta quinque Symphonum Superreceptitiam Scripto
manuali die 30 Novembris 1758 ad Judem in Bonis Petry Lo
ry detaxato tertiam Judem Quinquaginta Symphony Semeliter
Superreceptitiam Scripto manuali die 30 maj 1760 vbi anno
in bene Bonis Petry Lory dato ad Solvendum Jnow Petry Lourki
altri apteu rator Lemmans Centum quinquaginta quinque
Symphonum in enum Computando officialiter ad manus et
quietandum eum altris ut extra postponendum apotum exitey
Coram officio dicti praseny officij in die pro feria Quarta
post Dominicam Misericordiae Anno nascente Lutherano Bon
nis die vero in ibidem Juramentum Contravendionis circa manu tentio
nem faciendum publicandum abrogationis de officio Juris et
Statutalibus Justitiae mercata protunc Carrens Solvat
et realiter enumeret Lucta Pacem Dnum Marcarum Solvat
Partis Partis Condemnatio Judicio vero totidem Jeminantur
praedi Juris Solvendi. Ut Quatenus Pars Acta.

Inter M. Mariamum de Jercentie Relictam olim M. Jacobi Israelis
Pincernam Palatinatus Podg Conortem Relictam Vidua Dra
et Jurisdelem Nota Palermo Bonorum Leviboudy Arendatorem
Judeum altres per eam M. Jacobum Josaurkum suo et ejus Arenda
dato ibi mense pmo et Sinagogam Drohiniensem per S. Lipmannum
Jortaurki Old objectum a latere Condemnatio nem in Jmo Jor
denario ni in Feudo Bonorum oppidi Drohiniensis Feria Sexta
intra Octava Festi Assumptionis Corporis Christi die 1762
Examinate decreti Judicij Capitanalis Palatinatus Podg apitata
ex Parte S. Joachimi Szczepkowski Laper Sinagoga Judaeorum
Drohiniensis in loco Pro Lucho noviter ad formam Ecclesiae Sanc
tae Crucis Extructionis obtentam et publicatam Veneficam Sy
nagogam Drohiniensem dicere de loco Standi Caruet Jurisdictione
Ecclesiae Crucis Sacrae Sabbato post Dnicam Secundi Quadrigesimae 1763to ad Obtatum

nec

nec Quoniam Synagoga Dobinen Cetta nec de loco bandi do
et nec moderamine Judicij Se Lubijcit quinimo Comparencijsse
ab Inscripta Comparitione recedit Proinde Super eadem Parte Actt dispa
ren Condemnatio Limiti provt in Lex plici Rezenda Continetur
decernitur Cum additione S. Boy rabij bei prosc, Cyprian quam
iuxta praescriptum Executor.

Publicatum

Actor M. Marianna de Jerearkie olim M. Jacobi Zoraweki Civis
cernus Poles Relictam Comorten Bidnam Petitam pretij Joannem
Wolenskii Actt et Judicentem per Stanislaum Zolkowskii Procuratorem
Curatorem Suum Judicio praesentem Comparentem et eundem Judicatum Contradictorem
Quarum Partium Contradictorij in Judicium Lucem Inducti
exauditis Judicium Decidendo Absolvendum Partis actricis
Actt ad Judicium editam affectam Partibus utrisque necessa
riam Rem Condescensionem Veram Certam post Dominicam
Conductus Sanctae anno Currenti proxime Summiss ad pendum
Honorum Sorichody devenit Lis S. Pauli Zolkowski et Par=
tholomei Sorkowski Burgrobiorum Partis Poles advenit Lis
S. Burgrabij inter Absentia non obtinente Acte omnia Contractus
Testamentum et Inventarium Status Bonorum Consumptum
per Partes Comportandum Juramentum Actt quibus Comportatis de
Statu Bonorum ac Juramentalibus inter Actt et Deperditis
Inquirent Inquisitiones Heraldicas expedient Juramenta
ubi negotium exigent excipient Status faciendum Omni modo
quid Lis aequum provenent Judicata ad determinabant Partes
In omnibus et Singulis Pretensionibus mutuo ad recursum
tis pro exigentia Morum Legis et Justitiae resoluta etiam
Judicium finaliter decident diiudicabant et moderabantur
Cepit vel quorum Decisioni Partes ulterius parere ac Judicatos
pleno subesse Sanctionibus illo in Jud Condescensionis
Super Parte Contravenient etiam Coram eadem Juramento Reprobatis
per quam cum Partem Condemnando Condescensum publicandas debebunt et
teneberunt Lustra Sena Pueri Marcianen Polonicad Par
ti per Partem Compensanda Judicis Lus vero Videndum in ni
etiam praxi Juris Solvendo. Sic per Condescensionis Mo
Partes alias per voluerint et negotium perficient Judicia
cant adiudicati Sub Juramento Copiosam comparere debebunt et te
nentur. Et Mathaeum Zygmuntowski.

Actor S. Joannem Malinowski ad finalem et S. Felicianum Skarb
Actum et pro Curatione Corp S. Paulum Zwinski actorem per S. A
minicum Sorowskii Plenipotentiarium et Honoratum Franciscum Mu
schi Actum finaliter ac S. Paulum Zwinski Actum finaliter Con
Judicio praesentem Comparentem et eundem Judicatum Contradictorem Quarum Partium
Contradictorij in Judicium Lucem Inducti exauditis Judicium Dec
dendo Absolvendum Partium actricis ad Judicium editas Juramento
Decisione Causa recuperandum ejus Adiudicandum S. Josephi Sulen

Vesellijsen Executeuren Mrs adviseert per Honestum Fran-
seum Nauwelii prosequere Judicijs &c.

Inter S. Albertum Obrembki ad ~~finalem~~ et Mm. Valentinum Zoet-
Dnem et Melchiorem Snyboutsi Famulum Ctt ~~Comitatus~~
per M. Valentinum Zoetbouwt Leu et ejus Filij Snyboutsi me
malite Coram Judice prasey Comparcy et seuem Judicijs Contra-
tey etc. Judiciem decidendo Litalidnem Partijem ad ardendum
um ad Judiciem editas ad affectandum Litalidnem Attinentiarum
ejus ad Partibus dat et Comedit Litalidnem Juxta Judicij rei &c
Contenta Protocollij Litalidnei Partei altrei Judicij Jus-
dijs eduendo &c

Inter S. Albertum Obrembki altrem pnto Adem Andreani Obrem-
ski per S. Paulum Zoetbouwt Vicregey Carty Vloey Tandem
non stante.

Inter SS. Antonium Petrum Joannem et Stidgenium Felicia
stros Liowtue actores per eum Dn. Antonium Liowtue Pa-
tronum suo et Filij in hac parte Dnum pnto Et S. Jose
phum Crabowski per S. Matthiam Marowiecki Procu-
tem Plenipotentem Relictam et suos Pueros den S. Jacobi Cracke
per Franciscum Swinckli Vl. Vloey Et quondam S. Joan:
ner Crabowski Reos Partes presey in Gnd dijs are et Gnde
in ratidnem Papers se Obtinere permittit Proinde Lyer con-
dijs parey Stehem post aretum Lenibi condemnatij prout
Justum plicit Regentis Cortinetur. Cum addictione pro executio
et Burgrabij loi presey Cujusvis qua pacta provetum
perajat.

Publicat

Inter S. Hiacynthum Snedreckli ad per S. Dominicum Stowtz
ckli Burgrabium Carty Vloey et S. Adamum Prysenstuffe
per S. Josephum Lobbrechtsi Vl. Vloey Coram Judicio prasey
Comparcy et seuem Judicijs Contraverten Litalidnem Partium
Contraversijs ad Judiciem Litalidnem Judicijs Judiciand decidendo
Litalidnem Partei altrei Parte Litte Lium ad Judiciem Litalid
ad affectandum Litalidnem Litis ejusdem et Comedit Litalidnem Mani
mentorum ad Levandum presey necessarium Jus Legum
Judicijs Judicium &c

Inter eumdem ad per eumdem mutatis &c S. Thomam de Mardeuli
per S. Paulum Zoetbouwt Vicregey Carty Vloey Coram Judicio
prasey Comparcy et seuem Judicijs Contraverten Litalidnem Partium
Contraversijs ad Judiciem Litalidnem Judicijs exaudijs Judi-
cium decidendo Litalidnem Partei altrei Parte Litte Litalidnem
Judiciem editam necessariam ejus pnalidnem Comparitionem
Partium Litalidnem ad melidrem et Justificandum ejus
pnalidnem Judicij Litis pro Legum Judicij Litis adjudicand &c

Inter Illustrem ac Prudentem Dnum Josephum Patterwick Proponta-
Radrancie ad ~~pnalitatem~~ Dnum et S. Jacobum Wolin
Litis per S. Paulum Zoetbouwt Vicregey Carty Vloey Coram Judicio
prasey Comparcy etc Judiciem decidendo Litalidnem Partes
Partis altrei Parte Litis Litalidnem ad Judiciem editam ad affec-

Litalidnem

ctaldenew Partes altrea Parte alteg dat & Lonedie dCaldenewg
prisdenei Leges Contentis Protes Caldenis & Ctaldenis Partei altrea
Pr sequeng Judicij edcenda Pl

Inter S Staneslaum Suthowrski alt & Pl. Remi eurhie Conjges Ca
per S Paulum Zobdeurski Vicegeng Castrg Ploc. ac Dl Lubowskie
itia Conjges per eung Coram Judicio prasg Compareg Judicium
Reneu Partem altream dcem Partem Ctam de Und Rontentis et
quoniam non dcet Procide Sans Ctia tanti pera Prno prag
Libera pronentiatis

Inter S Staneslaum Suthowrski alt & Ctis Nlem Thomam Lolanbo
wski alt & altrem & S Staneslaum Remieurski ac Michae
lem Lubowski Ctt Coram Judicio prasg Compare dcem Judtis
Contdoertg Quoram Partium Contdoersig in Judicium Lmen
Judtis exanditis ad affertaldenew Partium utriusq dat
& Lonedit Dcaldenew Inquisitoris Lges Contentas Protes Caldi
denis & Ctaldenis Jn pntiis altrabbis & calibis in Legis
Judicij Legi edcenda Pl. Judicium decidendo Caldenew Partis
altrea Parte Ctta & suum ad judicium edct

Inter S. Casimirum Bromierski alt per S. antonium Malewski Ca
peranium Verspren Zawiercz Pandg Iterum post aresta
tionem similis Condemnatis prout in simplici Rezesto Contineb
cum addicione S Burgrabij loci prasg Legis pro executione quem
juxta Praescriptum pergat

Publicatum

Inter S. Ludowicum Casimirum Miechowski Albertum Brzechowski Ada
mum Lowalewski alt Pandem Non Stent.

Inter S. Lucam Ludowski alt pmaliter Pandem Iterum post arestatio
nem similis Condemnatis prout in simplici Rezesto Contineb decernitur
cum addicione S. Burgrabij loci prasg Legis quem pergat juxta
praescriptum

Publicatum

per eundem S. Adamum Malewski

Inter S. Jacobum et Adamum Malewski alt Suos et Fratres Suos minores
& Infideles Abraham Jakob Judeum Dobring alt per S Valentinum
Brudzynski Dl Ploc Coram Judicio prasg Compareg et Leum Judtis Con
tendentes Quorum Partium Contendersig in Judicium Suum Judtis exami
nitis Judicium decidendo Caldenew Partis altrea Parti Ctta suum ad Ju
dicium edcm decernit Judicium Deferente Parte altrea Parti Ctta
juramentum Quatenus Infideles Abraham Jakob Judeus Dobrinen
quadret prout ad Soluta new Summa alti aurorum Hungaricali ad
mudum memoranum altribus ad Solvendum apenuata pontinetur
Statuta inde Statuto Pni Judeji prascripta In sequeng Judicij Legis pont
gram Evasionem subrecutam del non Judicium decernit id quod peni
end Pl

Inter S Staneslaum Bogarski alt pmaliter Pandem Iterum post arestatio
nem similis Condemnatis prout in simplici Rezesto Contineb cum addicione
pro executione S. Burgrabij loci prasg Legis quem pergat pertes sequa

Publicatis

Inter M. Clementem Nordarski Secretarium Majoni Sigilli Regni ad per
S. Paulum Zobdarski Vicegerentem Curiæ Regiæ et S. Venceslaum Gro-
wouski ad per S. Dominicum Kowalewski Burgrabium Curiæ Regiæ
Coram Judice præsq Comparcq et Reum Judicis Contradictæ Quæ ad
Partem Contradictæ in Judicium Reum Judicis examinis Judicium
decidendo Unum Partis actricis Partis Citatæ Unum ad Judicium edi-
tum Citatæ Lecto mandati Die octava Mensis Decembris 1763
ad Petitionem Libello Certo mandati Die octava Mensis Decembris 1763
mentorum Contractus data Decernit Judicium Quatenus Actor
non eandem Quadraginta Florenorum in eo pro Pena decenda
Pars Dominicana Misericordia amore præsq probatæ Summæ
Coram officio examinis præsq Sub Pena Bonitudinis in Causa Contra
dentis Rei manifestationem faciendam publicandæ admanu
et quietandi Actoris aut ejus Plenipotentis absq quibuscunq dispen
sis Juris Solvat et realiter enumeret Quita Pena Quam Mercatum
Solvat Parti Parti Juramentum Judicis Lucro citati Imminuta
Solito præsq Juris Solvendæ

Inter M. Clementem Nordarski Sigilli majoris Cancellariæ Regni Secretarium
ad per S. Stanislaum Wornicki Regentem Curiæ Regiæ Infidelem Ter
Salomonem Judæum Plures et Actor Coram Judice præsq
Comparcq et Reum Judicis Contradictæ Quæ ad Partem Contradictæ
ejus in Judicium Unum Judicis examinis Judicium decidendo Ci
tatum Partis actricis Partis citatæ Unum ad Judicium editum Decre
vit Quatenus Actor Summam Decantatam Principalem Unum Lec
to mandati Die decima Septimo Mensis Novembris 1762
mo Data et manus ejus Subscripto ad Solvendum M. actoris
catam non tamen persolutam in eo pro Pena decenda Pars Do
minicana Misericordia ad Curiæ præsq Quæ Pena abs quibus
dispensis Juris admanus et quietandi Actoris aut ejus Plenipoten
tis aliæ Quæ Pena Quam Contradictæ Rei Curiæ Manifestationis
faciendam publicandæ Coram officio et alibi præsq Solvat et realiter
enumeret Quita Pena Unum Mercatum Solvat Parti Par
tem Summam Judicis Lucro Imminuta Citatæ præsq
Juris Solvendæ.

Inter M. Clementem Nordarski Sigilli Majoris Cancellariæ Regni Secretarium
actorem per S. Stanislaum Wornicki Regentem Curiæ Regiæ et Infidelem
Salomon Judæum Plures Actor Quam Judicio præsq
Comparcq et Reum Judicis Contradictæ Quæ ad Partem Contradictæ
ejus in Judicium Unum Judicis examinis Judicium decidendo Ci
tatum Partis actricis Partis citatæ Unum ad Judicium editum Decre
vit Judicium Quatenus Actor Summam Septuaginta Florenorum
Regestro Certo die 30 Junii 1765 ad eo Dato et manus M. actoris Sub
scripto per eundem Actor ibi alia rathatione ad Solvendum Judicat ata
tamen Unum personam condemnat Majori Octuaginta Flo
renos Lecto mandati Die decima Septimo Junii 1765
per eundem Actum ejus actoris Dato et manus ejus Subscripto ad Solv
Dominæ peractam provenerq in eo pro Pena decenda Pars Do

Misericordia

Mis[erico]rdiæ anno præsenty prodine Imminente Coram officio et actis præsentibus Sub Pœna Bannitionis in casu Contravencionis aliæ Manifestationem faciendam publicandæ ad manus et quod laudi nem audiendæ ejus Plenipotentiæ abrogandæ vis defensionis per et protestationibus Justitiæ Solvat et realiter enumeret Lucæ Pœna Priori Morcarensi Polonicalibus Partibus Partibus cum Summa judicio vero in contanti debitæ præsentis Junii Solvendæ

Inter M.M. Examinatis actis per M. Josephum Kaminski Depositorum Conventus actis suis et aliorum actis inter Magnificos Dominos Volcynienses Civitatis et Judicij per D. Andream Kalczynski Civitatis suis et aliorum Civitatis et Judicij ex parte Coram Judicio præsentibus Comparentibus Dominis Partibus Controversiarum in Judicium Causæ Inductis causidicis Judicium decidendo adinvicem Partibus altera Parte Civitatis ad Causæ Judicium debitæ Liquidem Condescensionem non Cabalistarum Causæ Sortitæ Causæ effectus Proinde necessarium subalternam esse Condescensionem ad Fundum Bonorum Examinis Sortitæ obligatæ Judicialitas Judicij Causæ aut Juxta Bartholomæi Borkowski et Pauli Zoltowski Burgravium Partis Hæc Captato tempore advenit Quod Judicium Causæ D. Burgravij Causæ aut Causæ ex Judicibus quod Burgravijs absentia non obstante Quem modo Causæ aut Causæ adsint prævia de adventu sui temporis faciendæ avisatione mutuo Partium Sempl Condividendi Condescensus ante omnia Comportatis Documentorum Causæ præsentibus assistentibus Juxta Sententiæ de solutione aut reparatione dependentes aut aliis Juramentalibus Juxta Juxta Juxta Causæ expedient Juramenta pro negotij cadentia exequent Solutionem Summarum Causæ Compellent determinabant Quæstionem perductum Ignorantia satisfactionem omnimodam quid Causæ provenient declarabant decretum antea intuitu exequentur Partes Juxta omnibus et Singulis Pretensionibus mutuo adversarum nihil ni tactum et Irresolutum relinquendo Suo cadentia Causæ Privilegium Judicialis Legis et justitiæ finaliter decident diudicabunt et moderabantur Capes vel quorum Decisionis Partes pro et aequiescere ad Judicatum Latæ Sub Pœna Bannitionis in Casu Contravenientis Causæ ~~Manifestationem~~ Caput Partis Contra veniente etiam Coram aquo Judice aut Burgravio Condemnandæ Laudi Causæ publicandæ Debebunt et tenebuntur Lucæ Pœna Prioris Morcarensi Polonicalibus Partibus per Partes Compensando Judicium vero totius Instantis petitæ provisum Junii Solvendæ

Inter. Illustrem Andream Rochum Rogozinski Præpositum Wroniensem ad per D. Andream Wroniensem Regentem Curiæ Mag. Juxta Plenipotentem Fundi Terrarum Portarum Civitatis Leniski Condemnatis provisionis Regestri Continetur Causæ Adhibitæ Burgravij Loci præsentis Causæ pro Negotiandæ executione quam petita provisum faciat

Publicatio

Inter Famatum ac Spectabilem Adamum Kulpinski Civitatis Sacræ Regiæ Majestatis Plocensis Consulem actorem qualitate et Procuratorem Judæum Pauli Symchowicz Provisoris Ploc. alias per S. Paulum Zoltowski Vicegerentem Curiæ Ploc. Coram Judicio prazes Comparens et Reum Judicatis contradictorem Quasdem Partium contradictiones in Judicium Quem Judicis ex auditis Judiciis Deciendo Statuendo Actoris Partis actoreæ Quatenus Acta per Reum Partis citatæ Quem ad Judicium edictalem Decreti Pro Quatenus Partes utraq. et quidem actor contenta Edictalis sua Acta vero Regestrum expensarum et Summarum exhibitarum Juramento Judicis Comprobent Post quam Comprobationem Subscripti Nostri Judicium Decernet ad quod Juri etc.

Inter Ill. Adamum Parentem et Antonium Filium Gorkowskie alias per eum S. Antonium Gorkowski Filium suum et Parentis sui immediatum et M. Lewalewskie Actor per S. Valentinum Bradymski C. Ploc. Coram Judicio prazes Comparens et Judicium Deudendo Edictalis sua Partis actoreæ Partis citatæ Quem ad Judicium edictalem ad effectualiter Partis Acta Partis actoris Data et Confecta Edictalis Inquisitionis Super contenta Protestationis et Edictalis Partis actoreæ Juri Legi etc. Quatenus etc.

Actoris

Inter Illustrem admodum Rodum Jaworzem Leworski Decanum Ecclesiæ Prapositum et Canonicum Rebrzez alias per S. Valentinum Bradymski C. Ploc. Pandem Plerum pro Parentem Amicum Fundatorem ad quem ut Zelum pleni Regestro Continetur Cum additione S. Burgravii Proscholi Capitularis quam pacta præsentem exaquatur

Publicatis.

Inter R. Adamum Bradymski ad præsens S. D. Lucanum de Predpelnie olim S. Valentini Smoniarski Relictam Conortem Viduam Matrem alberteum Ludovicum et Ignatium Smoniarskie Actores per eam Smoniarskam Matrem Suos et Filiorum suorum immediatum Coram Judicio prazes Comparens et Reum Judicatis contradictorem Quasdem Partium Contradictiones in Judicium Quem Judicis ex auditis Judiciis Deciendo Primum Partis actoreæ Acta Jura et Pars Actoris Edictalis immediatum Quam ad quam se in antecedi Judicij respexit Instantia et quoniam non Satisfecit Quem Huius Partem citatam admonitionis et in eum Executionis Decernit Quatenus Acta Pars Primum Deudendum Symptoma ad Scriptum manuale in Septembri Die vigesima Septima Mensis Martij 1756 quo ad per ob. Valentinum Smoniarski Actis manitum et Parentem Nobilem Paulum Symchowski Datum ex pretio Honorum Septembri Provenien restantes debitum et per eundem R. Myszynski Nobilem Albertum Bradymski Vicesio Die 31 Mensis Martij anno eodem Transferendum et adLevandum. præmonitum non tamen pertotum in et pro Vigilia Dicti Natalis Sancti Joannis Baptistæ a me Sacerdote proxime Immunes Coram Officio et Actis Partis prazes Lubrum Banitionis in Casu Contravendionis Rica manifestationem faciendum publicandæ absq. quibusvis Officijs Spes et protestando

nihil

nibus Justitiæ ad manus & quietalidnem actoris sive mediante
capione in personam personentis recognoscendo solvat & realiter
enumeret Lucta Pena Lendplici quatuordecem Marcarum Bloneo
Parte taxat Cum Lemmate Judicii Lui vem per medium in
cistantis Lolita pradi Jenis Lolvende

Inter S. Valentinum Zglenicki actor pnte & M. Chudynskie Conjuges actis
et actis per R. Matthiam Chudynski Mantum & Procuratem suo lo
cum ac Filii sui me pnte Coram Judicio prasentem Comparentes
dicion Deidendo Relationem Partium utriusque ad Judicium
editas ad effectalidnem Partium utriusque ex mutuis actora
tibus et datibus dat & Conscdt Delationem Inquisitionis per Par
tes utriusque Super Contenta Protestationem & Relationem Partis
Sequentes Judicii Legis eduende Ll

Inter S. Albertum Zglenicki actorem pnte & S. Andream Turowski pro
per S. Valentinum Grudynski Bl Ploez Coram Judicio praesen
Comparentes etc Judicium Deidendo Relationem Partis actoris
Lucus ad Judicium edita ad effectalidnem actoris Partis altrius dat
& Conscdt Delationem Inquisitionis Super Contenta Protestationis
et Relationis actoris in Sequentes Judicii Legis eduende Ll

Inter S. Adamum Niedzwiadzki Camerarium Prem Ploez actorem pnte & Mm
Slomczdam Wyrzykowski Bailliuum Terre Lomzen & Vicepositum
nem Cant Colnen ac Concredendum Jurinsdictionis primi dem M. Cas
mir Machczynski Bailliuum Zawkznen Dpraesens vota recendi
Jurium Comitis tum Joannem et Annam Machczynskie Actas per
S. Paulum Wiorowski Decergentem Cant Ploez Coram Judicio pro
Comparentes et Lecum Judicio Contradictorium Juarum Partium sub de
cisum in Judicium Lucus Inducias exaudito Judicium Deidendo Rela
tionem Partis actoris Partis Actas Lucus ad Judicium edit Jurisdendo
Super Summa
Scripto manuali Dei Una Mensis Augusti 1760do ad Lucum Summo
Mille Cyphorum cum provisione Solvi apecunia dato & manuto
dem M. Casimiri Machczynski Bailliuum Zawkznen Lubscripto
ad acta Cant Loci prasentis Pend Hesta post Dnicam Judica Quadrales
1765to Anno per oblatam porrecta Decretum Judicium Dactum versus
Cetta Lemmate cum Mille Cyphorum Scripto recensito ad Solven
dam apecuniam et per MM. Executores dis positionem Pertamento
rium Dei Undecima Augusti in Bathowo 1763tio ad Lucum scripto
actoris debere et Solvi apudtam nontinem pecuniam in & pro Vi
gilia Festi Nativitatis Sancti Joannis Baptista in ad proxim
proximam Ventura Coram Officio et actis Cantis prasentibus Lub Pana Tum
nitionis in Jam Contravention Circa Manuferendum Jbid faciendam
publicanda mediante quietalidne aut Capione ad personam personi
entis recognoscendo ad manus ~~quietalidnem~~ actoris Solvat et
realiter enumeret Lucta Pena Mensem Marcarum Polonicas Partis
Partis Cum Lemmate Judicii Lui vem Jpsis instantis Lolita
pradi Jenis Lolvende. Et Cum Compositione pro tribus annis
retenta à quolibet Centenario per quinque Computanda moneta pro
tunc in Regno Currenti.

Inter S. Jacobum Jodocum Bargrabium Cantz Ploez ad per S. Adamum De
chynski Bl Ploez et S. Antonium Rosciszewski per S. Valentinum
Bradynski Bargrabium Cantz Ploez Coram Judicio prae Comp
affectantibus Partibus Ultro Causa praesens recenter ad sequ
Inter S. Carolum Wolski ad mal Pet et S. Matthiam Dobrski ad per S.
phen Kobylarski Bargrabium Cantz Ploez Coram Judicio praes Com
parens et Reus Judicialiter Contraversiae Quarum Partium Contraver
in Judicium et meum Inductis et auditis Judicium decidendo Citandis
Partibus altera Partium citta Quem ad Judicium edit ad Secundam
nem Actis dictae Conditionis delatis nem mentionem ram ad
Causam praesens necessarium ad sequens Judicii prodiit
Inter S. Matthiam Chudynski ad mtr et S. Bartholomeum Glyrich
ski per S. Josephum Cothiarski Bargrabium Cantz Ploez Coram Judi
prae Comparen et Reus Judicialiter Contraversiae Quarum Partium
Contraversiis in Judicium et meum Inductis et auditis Judicium de
cidendo Citandis Reus ad ni ata ad Judicium et meum edit Decimi
Testatus deferente Actis ad Juramentum evadat prout
Lex manet Centum Nymphorum ad Scriptum manu de die Dein
Septima Julij 1764to Anno Datum Contractum non est reus et
Lobudinen ejus Summae non teneatur Ita ejus Deo et Sanctis
Jesu Christi Passione adiuvante Insequens Judicii Legi post
quam Copia Actionem Libratis et omni Judicium decernendi
quod Juris est?
Inter S. Josephum Wolcrewski ad mal Pet Tandem Iterum post a restitu
Limini Condemnatio mota in simplici Regesto Contineretis Ca
Additione pro executione Literatis hac prae Cujus quem
pesta Praesens peragat.

Publicato

Inter MM. Theodorum Carolum et Joachimum Sobolnickie ad Bibliem
Ploez ad per S. Valentinum Bradynski Bargrabium Cantz Ploez
et Infidelem Jacobum Stenseck et Wonuchas Conjuges Cap
S. Adamum Mildrogerski Camerarium Prov Ploez Tandem
de Sententia mutuo Partium Licuerat Partes ad sequen
Inter MM. Ludovicum de Crapskie Ultimi voli olim M. Jacobi Sobol
ski Pubani Palatinatus Ploez Relictum et mortem Viduam Matr
Theodorum Carolum et Joachimum Sobolnickie Filios Fratres
Inter se Germanos per S. Valentinum Bradynski Bl Ploez
M. Joachimum Crapski ad per S. Adamum Zagrodski Bl Ploez
Tandem quoniam Lucescipores olim M. Josephi Crapski de
pefen Hernie Storia Honorandum vobis in Palatinatu Cu
me et Terra Michelovien Literas anteacti Mercedes prae
Judicium deparent et de Condemnare permittent Providi
Loper ejus ad Decernendum Condemnatio Limini pro Actis
Limini Regesto Contineretis Cum Comparendi Causa
praesens ad Finem et Remissionem Finiendi Dependentis
pergendum et Executionem Actionis Causa pad Jud
Competentes Juris dictionis remittitur

Publicatum

Inter S. Stanis

Inter dd. et Iaroslaus acta per d. Josephum Codicem actu Burgrabiorum Cast. Vlocz. mm. Jacobum Chanski Lubriciensem et Irrea Vlocz. Acta per d. Valentinum Bradynski Burgrabium Cast. Vlocz. Coram Judicio prosequ. comparentibus Judicium decidendo citandi nem Partis actricis Acto Quem ad Judicium citan ad effectandi nem Acti Dat et Concedit eis Dilationes Mensimenstrum causam prosequ. Lus ferentium in Leges Judicij producendorum

Inter M. Theodorum Sokolnicki Intervenientem Vlocz. act per d. Valentinum Bradynski Burgrabium Cast. Vlocz. Inscriptum Reniptentem et d. Laurentium Brzozowski Acto Judicium per d. Matheum Lenczkowski Burgrabium Cast. Vlocz. Coram Judicio prosequ. Comparentibus et Quem Juncta Controversia Quorum Partium Controversiis In Judicium Quem Judicatis exaudibus Judicium decidendo Citationem actoris Acto Quem ad Judicium edito Liquidem causa prosequ. Lite Contestatione deinde requisita Primo recepta Quoque Contestationis nem ad finem Coram Magistro d. Bartholomeo Sokolowski et Paulo Zoltowski Burgrabiis Cast. Vlocz. Capitaliter tempore adhuc erunt Lui d. Burgrabij veniet absentia non obstante prorsa de adventu Lui competive faciendo auxiliandi mutuo Partium sumptu Conducendi Contestationis de adimplendo agros adimplendum usus fructus ex eis Inquirent Investigabunt Inquisitionem personarum explorent Juramenta ubi necesse fuerint exigunt Latis Factionem omnimodam quid Actio quo Competent Jnungent et Judicatam assignabant Partes ad omnia Causa et singulis probationibus pro exigentia Termini Judiciali Legis et Juris Statuti nihil intactum et irresolutum relinquendo finaliter decident Diudicabunt et moderabuntur Leges decidet Diudicabit et moderabitur Legis vel Juris Decisionem Partes utroq. Parere et acquiescere ad Judicatum pat. Lub. Pena Banniti nis illo in Primo Contestationis Loco Partes Contradicentes etiam Coram ano Burgrabio Conducendo Contestationem publicandi Debebant et tenebantur Lata Pena Prius Mercedem Burgrabio Cast. Vlocz. Partibus per Partes Compensanda Judicio vero Postea dem Instante Lolita prout Juris Solvenda

Inter d. Gregorium Sokolnicki actu et Stephanum d. Paulum Jurkowski Actum et alios et alteros Mandatum Mandatarios M. Victorianum Nesiuzylowski et M. Hieronymum Castellanum de Vispgrodzie Relictum Consortem Viduam ad actoratum d. Jakubowski Cellan per d. Paulum Zoltowski Vicecancellarium Cast. Vlocz. Coram Judicio prosequ. Comparentibus et Judicium decidendo Citationes Partium Actoratum abinscientibus Edictas ad effectandi nem Partium causam Lidat et Concedit eis effectandi

ni mulieri adstantibus creatibus Dilatationem Inquisitionis
Leges Contenta Protestationem & Citationem Partium ad Le
quem Judicis Loci educendo &c.

Inter cuncta acta S. Gregorium Sonichi & S. Bialobrzeskie Actor per S. Pau
lum Zotowski Vicegentem Cath. Plocz. Coram Judicio prose
Comparens etc. Judicium petendo Citationem actoris Parti citati ad
unx ad Judicium edictum ad effectandum Partis actoris Parti
citatis dat. & Comediti Dilationem Inquisitionis Leges Contenta Prote
stationis & Citationis Actoris Inseguens Judicis educendo &c.

Inter N. Antonium Morawski act per S. Paulum Zotowski Vicegentem
Cath. Plocz. & Illustrem Andream Michaelem Reymond Conve
tus Communitatis Wegrowiensis Praesidem ac totam Communitatem
Wegrowiensem per S. Valentinum Brudzinski Burgrabium Cath. Plo
Coram Judicio prosq. Comparens & sacem judicium contra verens
Quatenus Partes contravenire in Judicium Luere inducias ea
dictis Judicium petendo Citationem actoris Parti citatae Quate
ad Judicium edictum decernit Judicium Quatenus Actor Contes
te Citationis Lue Inseguens Judicis Competat Certificatum
probationem Libri aut non Judicium decernet in quod Jus
erit &c.

Actor

Inter N. Valentinum Zotowski act per & M.tr Abrembskie
Actor per S. Albertum Abrembski Suo & Fratris Sui
Coram Judicio prosq. Comparens etc. Judicium petendo Citationem
Actoris Parti citatae Luere ad Judicium edictum ad effectandum
Partis actoris dat. & Comediti Dilationem Inquisitionis Leges Conten
ta Protestationes & Citationis actoris Inseguens Judicis educen

Actor

Inter M. Joannem Skierborski Thesaurarium Plocz. act per M. Mathi
Skierborski Filium Suum Plenum portarentum Legis Jo
nis & Constantino Zoravski Civili Condemnatis prout in
Libri plici Regesto Continetur Cum ad dictionem pro excutione
S. Burgravij Loci presq. requisivit quam pergat juxta Statu

Publicatur

Inter S. Joannem Szczaiewski act per S. Paulum Zotowski Vi
regentem Cath. Plocz. & S. Bartholomaeum Leszczewski per S. Jo
phum Osthowski Burgrabium Cath. Plocz. Coram Judicio prosecu
Comparens etc. Judicium petendo Partem actoram dare Citer
Actum & Fundi & Contenti Domini Prosequatur Inscriptio
ne Judicium decernendo admitto ne Partis actae Partis citatae
tuem ad Judicium edictum decernit Quatenus Citatus Lem
nam Rectantem Decretae Symphoniam ex Lemma majori
Centum Symphonias Decreto Condescensionali in pendo Po
norem Thaleros Polonos Vigesimo Quinque Pena quintuplo Pertur
tatis S. Mariae 1763to proxime elapso ad actoris Partis pro
Pena Pertia pro manutatae Conceptionis B.V.M. ad eosdem per oblatam
porcato adjudicata & Censum Officio et actis Loci presentes
& Proveniente

Jeni et ab

huic et ab acte prdcz in quatuor Septimanis Sub Pena Ban
nitionis in tam Contravenientis arca Manifestationem faciend
publicanda ad manes dquietationem actoris Solvat et realiter
emineret Nec non Tres Partes Coreti Liliginis Hiemalis non
sore Vispg judicz antiqui Jag Cattas eidem actori Sub Similis
vpore in eodem tempore extradat Lecta Pena Joan Marcal
Polonicali Parte Bta Cum Sententia Judicis et Luo vero Coram eidem cui Ju
stante pecta pro expensis Juris Solvenda.

Inter Dd. Catherinam de Szmechowska primi olim Jnoris Joannis Stre=
zewski Leundi exposituti olim Jnoris antonij Mierzewski relictam ten=
sortem Vidvam Matheum et Gabrielem Mierzewski Filium actricis
percenel et Gabrielem Mierzewski Filium duo et Matris sue minorit
et Dd. Joannem Albertum et Lucam Nielskie atq Jasparem Nowacki ip
pers Joannem Nielski Luo et alios eorum Collegas minorit Jnoris Judicis
praesz Comparens et Sedem Judicis Jntroducens Quarum Partium
Controversijs in Judicium deductis Indeque exactis Satisfacio Actrices
Jnoris Joannes Leelski Dilationem Majoris ad quam Lex in actoris
Judicijs Legi reperat in instanti Satisfecit experiantur in experi=
mento In experimento Judicium decidendo Primam Partis actorcz
decernit Quatenus Partes utraq Inquisitiones Luo foro Judicio
ductas reponant Jnstante Et quoniam Pars actorcz Dam Inqui
sitionem Suo foro Judicio ductam reponit Pars vero Rea in eadem
Inquisitione persistit et eidem ac Judicato Judicij Lex Subjicit Provide
Judicium presens ad Lectionem earum Inquisitionum Condescendit
Quibus lectis et matura deliberatione perpensis et tractatis Quando
quidem ex ejusd Inquisitionibus Deducitur minime per Jnoris
Joannem Nielski Jnoris Gabrielis Mierzewski Consortes
Vtriusq Commansionem in Domo Sua in Bonis Jasienicensibus sita
Jnoris Mierzewski actis ex affectu et amore sui conjugis exportu
etorno invasisse, fores Scississe, fenestram malleo aduncu extrusisse
eodem Malleo aduncu Conjugis a in Duellum legi publicam actis
provocasse exposit postridie Dd. Albertum et Lucam Nielskie ac Jas
Jasparem Nowacki Famulum q Suum Nielski ex Bonis Samborz
ad Bona Jasienicensia conducisse cum Conductis ex alteri Sua Domo
aduenisse Superinvasisse et excisis foribus Domum eandem In
cursisse et Sub tecto actoreum a cultum # Concussisse et Convulnerasse
vulnera Inflixisse Prosequ quoq Mierzewski Matheum in defensio
nem precatoriam aduentum Conjugis Convulnerasse et Vulne
ra similiter Inflixisse Res mobiles e Domo sciscisse, hoc omnes
actor ex praemissis progredibus Leges Pri transgressione Pro qua
ausu et delicto Judicium presens penibiles Sententiat decernendo
Quatenus citati eiusdem Sui temeratium progressum et quidem
Jnoris Joannes Nielski Lucas et Albertus Nielscy citati ac Notabiles No
vales Sui Citationes hinc et ab acte presentes In ordinem Septimanis
Porrigat Partis presentis Loperiorem Ingredientes eandem Inspectionem

Per Solemnes S Joannem Nielski

Tertiam et quidem Jnores Joannes Selski per Spatium quatuordecim
ptimanarum Jnoris quoq; Alberti et Lucas Selscy ac Nobilis Kasp
Nowacki per Spatium Duarum Septimarum Sustineant et in eq
sude Parti Jnōis Joannes Selski Penam Duodupliem quatuor
decem Marcarum Polonicar Jnori autem Lucas et Alberto Selsc
ac Nobili Nowacki Damnibus Jnori Lucae Selski quoq; ea Personā
Sui Penam Duplicem quatuordecem marcarum Polonicar Sue
rti Nowacki Jnoris Lucas Selski Dnes Interedendo Damnibus
Lucae Coram officio et alii Partibus prasq; Sub Pena Banniti
in Casu Contrauentionis In Tempore Comparendi ea Damna
stabiendi faciendi et publicandi Solvendi et exhibendi emenerad
Nihilominus Valeat Pars altera libi per D. Joannem Selski
Jnflicta ac Damna Valoreq; rerum deperditarum In Sequen
Judicijs Sibi Competent Post quam Compulerint Sibi eadem
non Judicium Decernet et quod Juri est Pl# Judicat Suo
per medium Jnsistanti Sub Secuada Pena Banniti ex
Legibus Penalium

Jnter D. Barbaram olim Jnori Martini Chorzewski Relictam Vidu
et Mariannam Jnori Thomae Chlebowski Consortes Sponsi ad
per eam D. Chorzewska suo et Suorum Sue me matris Nomi
Jteram post assertum similis Crimen Malitiose Pandem
Legem Contenetus Cum additione D. Burgrabiorum praesq; Leg
ris quam peragat Juxta prae[illegible]

Publicat

Jnter eas actrices ut supra et M. Bartholomaeum Zakrzewski
Actorem per D. Josephum Godlewski Burgrabium Curiae Regni
Judicio praesq; Comparet et Pl# ad assectationem Actis Dat et Cruel
cum Dilationem Munimentorum Causam praesq; Impugna
in Sequens Judicij producendorum Pl# Secundo citationis
Partis actoreae Actio Causa ad Judicium editam.

Jnter D. Samuelem Jamowski et Josephum Bronieska Juriscon
actores ac alios Actos per D. Adamum Miłdrowski Camerarium
Curiae Regni et D. Stanislaum Bojanski et Josephatam Bro
nieska Primi olim D. Martini Malarski ad praesens votij
cem Conjuges ac alios Actos per eos D. Stanislaum Bojanski
Suo et aliorum Actorum nomine Coram Judicio praesq; Compar
Teneri adesse delatorem Judicium officij praesq; arbitratu et qu
nam non adest Proinde Literam Partem Actoream a Primo pra
sey petiit et protestat. Actis

Jnter D. Petrum Abyss actorem per D. Adamum Szczurski Burgrabium
Curiae Regni et D. Theodorum Brudzynski Actis et Dat per D. Valentinum Brudzyn
Burgrabium Curiae Regni Coram Judicio praesq; Comparent et Sequen
Judicium Controversiae Quarum Partium Controversij in Judicium
Suum Producto et adducto Judicium Decidendo Allationes Partium
utrarumq; sibi Adjudicium ad Judicium officij Juris et debitas ad
D. Petrum Abyss Partis actoreae Dat et Cruedit Dilationem Juris. Judicium
et Suspensio actoratus D. Brudzynski.

affectatum

Super Contenta

Loper contenta Protestationem Cobalitz. Partium in degueng Judi
cij Leÿs cauendo Ho
ter S. Matthiam Grabia alt per S. Andream Wornicki Regentem Cast
Ploceng et Dñs Vialis Lorskui Comiges Alt per S. Paulum Zobarski Vice
gentem Cast Ploceng Coram Judicio prosecq Comparcq et Decem Judi
Contraverterq Duarum Partium Contraversijs in Judicio Quem Judi
ces examinatis Judicium Deuendo Cobationem Partis actoreq Par
tis Cobe Quem ad Judicium dictum decernit Quatenus Sam Alta Lem
mam Quinquagintæ Psalmorum ad Leviticum manuale Decem
decimæ Cohortis 1763tio anno. In Negotij dictum ab actore Contra Reo
et Solui eidq Alt per Alt Partem apecuratam montanam Quinq
persolutis Quæ pro Vigilia Festi Nativitatis Sancti Joannis Ba
ptistæ Coram officio et actis Curiæ prosecq Celebrata Quinquagin
in Casu Contrabentionis circa Manifestationem Quinq Jurieng qui
Alicunde ad manus et quietationem actoris absq quibuvis defectu
juris Solvat et realiter enumeret Curia Capa Vicariatus Maria
rum Polonicalis Partis Partibus Semma Judicio Quo vero citati
Primo tanto præsentis Solita juris Solvendæ. Et amo præsentis
ter S. Matthiam Grabia alt per S. Antonium Wozniczki Regentem Cast
Ploceng et Infidelem Judæum Jacobum Berkovicz super Valoris
nem Prodigalitatis Burgrabium Cast Ploceng Coram Judicio præsq
Comparere et Quem Judicem Controverterq Quarum Partium Con
versijs in Judicio Quem Judicis Examinatis Judicium Deuendo
Actionem dictis Alt Quem ad Judicium dictis decernit Quatenus
Actor Cedat prout Semmam Septingentorum quinquaginta Psal
morum ad Leviticum manuale per se actum dictum non Contra dict
et ad Solutionem Semmæ nonaginta Cothe ut Statu Rei descripti
In Jurieng Judicij Leÿs Post quam Evasionem Libertatis vel non
Judicium decernet id quod Jure cit Ho
ter S. Martinum Zakrzewski Burgrabium Cast Lieckg alt per S. Antoni
um Malczewski Camerarium Terræ Brzes Lauskorey et S. Adamum
Kremiecki Alt per S. Adamum Miłaszewski Camerarium Trem
bow Randem Non Sant.
ter S. Michaelem Zaborowski alt pro alter Dñs Benedictum de Nicolaus
Chorzewski Alt per S. Paulum Zobarski B. Ploceng Coram Judice
præsq Comparcq Judicium ad reponendum Comparentia ad Pe
titum Chorzewski Actor ex quo Causas Suas In Judicio Tribunali
Pij Petitionis attentat eidq S. Nicolao Cornecki Alt dict Con
dict Dictationem Majoris quam probare literalibus Sequentes
In Jurieng Judicij præbare Tenebitur Ho
ter S. Danielem Roscinecki alt per S. Matthæum Lenzewski B. Ploceng
et N. Laurentium Wolczewski Alt et Judicem per S. Paulum Zobarski Vi
cegerentem Cast Ploceng Coram Judicio præsq Comparcq dictum Judi
Controverterq Quarum Partium Controversijs in Judicio Quem Judi
ces examinatis Judicium Deuendo Actionem Partis actoreq Par
tem ad Judicium dictum decernit Quatenus N. Wolczewski Alter Eva
dat

dat prout Sammam deuerb rum quadraginta Symphoniem Leg
plo manali Sed quinta Augusti 1765to per Attum adv Reu
dato Solvi non declaravit et ad Solutionem eju de Lemine non
teneturita ipsum Sto et Sancta Jesu Christi Passione adjuvante In
sequenq Judicij Legi post quam Sententiam Subsecuit vel non
fuit Decretum quod quis ent Pl

Inter Dametam Theresiam olim Damati Jacobi et Curti Ray
Relictam Contortem Eduardi Mabren et Franciscum Minoremen
Statuendi Reos per cane Damatam Jacobi Rowa Mathei Lui
et Filij Quinme mtio et Mo Stanislaum Joannem Zachariæ
Asper Stanislaum Zachariæ Lui et Patris Quinme mtio Iterum
Coram Judicio prosequ Comparcq et Suum Judicem Contradictorem
Portum Contradictij in Judicium Suum Judicis exactor Judicium
Secundo Abatinem Valoris Partis Petitæ et Suum ad Judicium Ad
necessariam Inquisitionem per Partem ultram Inquirendi
Judicij Et Suum ad Contentos Jura et Partes Latam Sententiam
et Primus Partibus Intimatum

Inter Dn Jacobum Cathcartii et Rosalium Jacobi Courtii primi olim D
Josephi Stupiczewskii Juniorem Conjuges Parentes Theodorum
Marianum Nowowiejskium Impetras Stupiczewskiæ Filias ad pet
cuem D. Cathcartii mantum Lui et Consortis Suæ mtio
et Admodum Rdnum Bartholomæum Lasinskii Parochum
Jerovicz Actum et Judicez per D. Joannem Lubiskii Pl
Coram Judicio prosequ Comparcq et Suum Judicem Contradictorem
Suarem Partem Contradictij in Judicium Suum Judicis exactor
Judicium Secundum Partis actoreæ Partis Petitæ Suum ad Judicium edito Decernit Quatenus Actis
evadat prout requisitis arestum et Status Laboriosus Bonum
Lucrum et Prejudicium Sobrietas Lubiskii actoris non pro
apud Se Actum non provenit et ex inde ad Statutionem Suam
extradictionem eorundem non teneretur Ita ejus Deo et Sancto
Jesu Christi Passione adjuvante In sequenq Judicij Legi post
quam Partis Suam Lubiskii actoris non Judicium Decretum quod Jus
nis ent Pl

Inter Franciscum Orzechowskii ad pnto et Eduardum et Josephum
Leonardum Actores per D. Adamum Szczepanskii Burgrabium Ad
Plocz Coram Judicio prosequ Comparcq Venerit Partem actoream
docere Partem Actam de Jure et Intentis Edictalis Suæ et qua
mam non docet Proinde Pars Actoria tantupera Judicio prosequ
Libera pronunciatur

Inter D. Albertum Skibowskii Burgrabium Curiæ Radomscensis Judicem
Jterum post arestum Lemilii Condemnatis appellabatis Actis
nem prosequ in Loco ultimorine Sententiæ finalis ac Judicatæ
faciendæ Executionis additum D. Valentinum Brudzewskii
Grodnicz Curiæ Plocz ad percipiendum Executionem quem rem
Lo et bene Protinatis Processu faciab. Partes actoreæ cap
tos Condemnatis ac Partes Edicta deper Curiæ actoreæ illegiti
timante

Inter N. adamum Nowowiejskii ad pnto et D. Rozinskii Ad per D
Valentinum Brudzewskii Burgrabium Curiæ Plocz Coram Judicio
prosequ Comparcq et Suum Judicem Contradictorem Suarem Pa

tuum etc

Partium Contra versus ad judicium Juum Inducto examinato judicium Decidendo Statuto non actoris Parte Ad Juum ad judicium
ad ad affectandum non Partes actoris Parte ultra dot Ignoto Dñi
Ludonem Ingressi ad Leges Contento Inter Actoris et Statoris
actoris Partes In Leges Judicij Lex i eduende Ad
ad eundum ad ad Legem Ad Ludovicum Comitem de per S. Paulum Dñi
Ducis Vicegerentem Patrem Nos Grandi judicio presq Comparentes
judicium Decidendo etc Simile Decretum Dñi actoris Ingressi
Et Andream Zeno Actis pntr. Relatum Dñi ad Legem
nonis Zyglnicki Videam Matheum ad per D. Albertum Zyglnicki
Juo et absentem Ad mi pntr Grandi judicio presq Comparentes
Dñi Juum Judicis Contra versus Partium Controversis in
Judicium Juum Inducto examinato Judicium Decidendo Juum
Partis actoris Decernit Quatenus Partes Ingressi Ludovicum
Judicio debitas reponant stantanee. Et quoniam reconventus ad
ad Testimonium Pars vero citata in reponte Ingressi Ludovicus
stitit et Legis Ingressi Ludovicus ad Judicatum Judicij Debiti
Quindecim Lectionem reponere Ingressi Ludovicus condescendit Ludovicus
Testi et per omnes Circumstantias Instructi et examinati
Quando quidem ex Quo Ingressi Ludovicus in Luculento deducitur
Quando quidem ex Quo Ingressi Ludovicus in villa Maybuco Innocentium
Franciscum Zyglnicki in Rixa potanter Insectatus est
in Duellum Legis publicum actorem provocasse et per omnes Testatos
et olim Innocentium nonnem Zyglnicki Vesperi diffamasse Quod
resultat quia ex ratione in foresta aliquot diebus detinuisse
Contentiones et rixas in Oppido Dracum fecisse nec non per Dñi
Albertum Zyglnicki Ad in Oppido Liepre Comitem ad in festo
Sti Pamuli actoris Pilleum accepisse in post cenam pileum retinuisse
ac post Discedentem in quo Dñi publicus D. Zyglnicki Vaccam
Lacy Circa Viam Similiter Insectatus et Lapidibus providendo
Insecutum esse, et alias violentias perpetrasse Pro quibus premissis
Ingressi Ludovicus pallabiliter excludi Petit Quibus admissis
Decernendo Quatenus et quidem Dñi Albertus Zyglnicki Testis
hinc et ab actu presenti in quatuor Septimanis Innocentium Franciscum
Zyglnicki absente in Loco Septimanis Termini Partis predictus
Legitimum Ingrediantur quidem Legitimum Termini Decisionis
terminis ne Deficiat Innocentius Albertus Zyglnicki per spatium Duorum
Dierum de Septimanarum Innocentium quoq Franciscum Zyglnicki per spatium
unius Septimanae Continuent et expleant nec non Ingressi
de Quibus Innocentius Albertus Zyglnicki Renovando Duplicem Innocentium Actoris
Franciscum Zyglnicki Renovando Triplicem Duplicem Decessores Quinq olim Dñi
Simonem Zyglnicki Vitis Renovando Sextuplicem quadruplicem Marcum
Volony Partis Debitoris Renovando Septuplicem Quintuplicem Marcum
actoris Castri Praesq Civitatis Manifestationem faciendam publicandi
Partis Judicio Quo per medium Ministerii Subscriptum Joannem
Baptistam ex Regestis Venerabilis publicis similiter Edictum et relatis
supponentes Depositis presentis Exhibitis.

Inter S. Thomam Sycharski ad per S. Paulum Zoltowski Vicerege
Castr Ploc. et Curiatem Laicjenc per Valentinum Brudz
ski Burgrabium Castr Ploc. Coram Judicio prout Comparet
Leuem Judicem Controversiam Quarum Partium Controversia
in Judicium venit Judex exaudito Juriciendi Penes Rem
ad reum decet Partem Actoris determinare Contentio
Citationis sue Dominus Consequenter in Processu competent
altius advertente Parte Actrice respondere remandat Re
sponsio ne Judiciam Dicendo Citationem Citationis ad reum
Actoris sueta ad Judicium citat ad effectuandum Partis Actr
Citat et Denedict citat Dicta Dnem Munimenta non Curavit
producere et Juramentum in Lege Juris producendo Ex
Inter eundem acta ut supra et Dns Contentum de Jurisdictione
Spiritu Felicter Consortem Vidua cum Suis Pores quidem
et Vicinis Felic per S. Adamum Zaczynski Burgr Ploc Coram Judicio
prout Comparet Judicium Penes Partem actoris Dicens et Partem
Citat de Jmo et Contentis Citationis sue et quoniam non docet
Provinde Libera Pars Citat tantisper a Jmo provenientia
Inter eundem acta ut supra et Mm. Josephum Waldmann et Michaelem
Jospodarium Decanidas Ploc per S. Adamum Zaczynski Burgr
ski Ploc Coram Judicio prout Comparet Judicium Penes Par
tem actoris dicere de Jmo et Contentis Ci
tationis sue et quoniam non docet Provinde non liberat Partem
actoris a presens Jmum Sententiat et Partem citatam a
Jmo tantisper Liberam tacit et provenientia
Inter Infidelem Judeum Herse Wolek Berkowicz acti per S. Paulum
Zoltowski Vicegerentem Castr Ploc et Infidelem Judeum Mo
nez alter per S. Valentinum Brudzynski Burgr Ploc Coram Judicio
prout Comparet Judicium Penes Partem Actoris Quarum Partium
Controversia in Judicium Lecta Judicii examinii Judicium
Decidendo Citationem non Partis actoris Partem Citat Lecta ad Judicium
dictum Decernit Judicium Quarum Infidelis Judeus Jonas
Beniamin Citat Condat Judicia in Statuto Rendescripto pro
Summam Trecentorum Trimita Trium Grossorum et Sexterij
unius ad Complanationem Idiomate Judaico Scripta ad Solu
endum et Levandum ex Lemma Majori Quinquentorum Grossorum
rectorum non est et ad Solutionem Lemmae autem non
tenetur Jo Sequenti Juris Lege Post quam Evasionem ad
stantem vel non Judicium Decernet id quod Juris erit Jmo
Inter S. Ludovicum Lempicki acti per S. Paulum Zoltowski Vicegerentem
Castr Ploc et Infidelem Judeum Wolf Salomonowicz Pecuniarum
Actorem per S. Adamum Zaczynski Burgr Ploc ac Infidelem Salomo
Davidowicz Sartorem per S. Felicianum Dicti Judicium Lecta
nei Partem actoris ad reum decet Partem citat de Jmo et Contentis
Citationis sue et quoniam non docet Provinde Libera Pars citat tantis
per a Jmo provenientia.

Inter eundem

Inter eand acta et Sepra Tendem iteram et Infidelem Judeam Jacobum Morkowicz alias per S. Adamum Mildwerth Camerarium Pred Plez Terom Judicio Comparez Veneri Portam actoream decerta tem Ottam debere de Jmo et Totalis et quoniam non dolet Actor Sed Ctta pronunciatus Primo prasz

Inter M. Loraliam de Zoravchie M Ignatij Stephens Colonelli Exercituum Ejus Consortem actores per S. Adamum Dzeyrnski Burgrabium Cathy Plez et Infidelem Judeam March Jankowicz Actum Terom Judicio prasz Comparez Decem Judicis Contraversiam Juramentum Partium Contradictionis in Judicio Suum inducias exaudiri Judicium decidendo Citatis Actoris actoris Partis Citta Lucas ad Judicium Acta Decernit Lecturus Actor Summam Leptinarum non Typhonum Scripto certo monachi Die 24 Jany 1664 ad Plovicz datarii et manu Actoris subscripto ad Solvendam Apocartam non tamen per solutionem Cum provisione ab eadem Summa provenig Solvis quietationibus Jr Primo Solutionis prasitio per Citatam producendis et per actricem acceptandis vid et Privilegia Petri Natis Citatis Sancti Joannis Baptistae Ante Plez Cathy prasz Sub Pena Banniendi ut Citatum Contravenientis circa Manifestata non faciendi publicandi ad manes et quietationem non detinendis Solvat et realiter enumeret Lecta Pena Prima Marcorum Polonicalium Parte Pertis Camerae Secunda Judicio vero per medium Ministerii Solita Suspensionis Solvendi per quinque Centum computando.

Inter S. Matheum Krzyszkowski Burgrabium Cathy Plez ad prita Pandes Terom Post Actum Limites Indemnitatis prout Inscriptis Regesta Continentes Cum additione pro executione Jmo Cathy loci prasz Capitanei quam Justa Processum Peroratis

Publicatio

Inter S. Michaelem Selenieuski ad per S. Andream Wozniski Regentem Cathy Plez Pandes Terom Post Actum Limites Indemnitatis prout Inscriptis Regesta Continentes Cum additione pro executione S. Burgrabij loci prasz Capitanei quam Processum Post Ctta

Publicatio

Rus Processum

Inter Nem Joannem Drohinski ad Instantiam et R. Ignatium Bielkowski ad per S. Valentinum Zolkowski Vicegerentem Cathy Plez Terom Judicio prasz Comparez ad Repositionem Juramentum ex parte Nobilis Ignatij Bielkowski ex quo Causas Suas In Judicijs Tribunalibus Regni Petricovien attentat ejus Acta et Gesta Litis Pendentis Regni Mojoris quam Literarum Juris Documentis probare tenebitur In Sequenz Judicijs R. Mojoris Importantiae

Inter S. Joannem Wozniski ad per S. Andream Wozniski Regentem Burgrabium Cathy Plez Relatum Inscriptum Plenipotentiam Quoniam Jm. Michael Stanislaus Jenowza Podoski Castellanus Capitaneus Pyenez Bonorum Dzierzno Heres prasz Jmo Dejure et Legum

demne

demnare permettit Providè Leges eos desiderare permittere Condemnabit movet in Templi Regestis contineter et ad perageendam Executionem addita S. Dominicus Lewalewski Burgravius Cathenensis quam pergat petita provisum

Jules M. Helenam Seran Leonardi Brzezinensem Advocatum et Plaustrum M. Dowtheam de la creutzé obm Illustris M. Valentini Reizenstein Factotiani Kaliszensis contra relictam Adriam Conradi Kotelnowski Seranteusska Cattam et Judicem malitè et Rellictam Canonicam Nowey Proprietatem Sedis et Canonicatus Lavendulæ Parochiam Zauszense antinum Decaneseum Jurisdictionem Episcopalem Reizenstein per M. Antonium Reizenstein Decanesium et Judicem Suorum immunitatis Seran Judicio prius comparuit et licet Procuratrix actrix se malitè in Judicio presenti dedit tamen ita Acta sufficientiam Comparitionis presentis In Judicio obtinet, cum autem Comparitionis sufficientiam adprasens non probat inde Judicium Decernit Quatenus eadem Comparitionem sufficientem non Suspenso negotio principali ad presens in Regestis Judicij præmissis protest &c.

Jules M. Michaelem Cechomski Decanesium Pervum Sochaczovensem ac alios actores per S. Paulum Lucasza Loco Salutemandi M. Hieronymum Uminski Judicem Majorem Executionum Capitaneum Bielscense Cattarum Senioratus et actores per S. Matthiam Nowaviecki Primum Lebartaneum Zdunicki Ludnicensem Cohortis Cantate Illustris M. Dzembski Capitaneum Mdrudnicensis Actores per S. Zdunicki Actorem Quo ad actoratum Uminski S. Zdunicki Actorem Capitaneum Cong. M. Cledzki et S. Lucasza ac alios Substitutum Terenii adepti delatorem Judicium Sententiat et quoniam non adest provisio Judicium non posse cuncta S. Zdunicki actoratum Uminski Actoratum Partibus Interim comparentibus Principali experimentum Juramenti In experimento Judicium decidendo Primum Partis actoreæ decernit Judicium Quatenus non amplius M. Uminski Cattus Satisfaciat Dilationi exceptæ et prorogationi ejusdem Dilationis in articulis Judicij Lopi Lebartaneum cessit Primitantis Satisfecit et Satisfactionis adinventa Barthes Prosecutorem Causæ Judicat In prosecutore Decanesium Partes utraque Juramentum per cedunt Partes utraque in articulis Judicij Regij Ducatus reponere Primitantes et quoniam Pars actorea Juramentum non Suas Suo Coram Judicio Ducatus ponit Pars vero Cattus Juramentum non Sua sub cujus actus Ducatum reponere renuit Loco Repositionis Juramenti Suæ Suo Coram Judicio Manifestationem per M. Sabestianum Zdunicki Comitis Cohortis Castellæ Illustris M. Dobrski Capitaneum Mdrudnicensis nomine Suo Actoratum Contra Partem Quam coram actis Causæ Pertinet Pridie Festi Circumcisionis Christi Dni ad proximum

de nullo

de nullitate totius processus super Inscio Universitatis capitanei Bellevey per dictum factum producit Provide Judicium presens attenta recenita Manifestatione sua in Judicio producta et reposita Causam hanc cum omnibus ejus effectibus et partibus ad Judicium Tribunalis Dni Petricovij Judicandum remittit Conservando ejsdem Partibus utriq; Imum Comparendi Paralium peremptorium decreti prosequendi. Inquisitiones vero sua Coram Judicio reposatas Parti adversa extradat et objectionibus instantia vac. Lopergenq S. Joannis Gadovskij Actor dispensq permittens Condemnatio prout in Simplici Rejecto Continetur ad peragendum actum Executionem ad Loca S. Pauli Lodovicij Burgrabium Castrj Sloc quemvis vivo et bene stantibus prosequendi. Publicatum.

Inter Dominum ac Spectabilem Antiquum Senatorem Consulem Civitatis Loci Regiæ Majestatis ad pinti et Instigatorem Judicandum Henr. Salomonovicz Jacob Lewkowicz Petitionarium ac Executores olim Abraham Lewkowicz Consortibus ejusdem Partes Iterum post oratum Similis Condemnatio prout continetur Rejecto Continetur cum additione pro executione peragenda Superabij Actis prosequi quid petita prosequi faciat. Publicatum

Actor

Inter Dominos Wolenscheos Consules adversos per S. Michaelem Wolenscheo et Consortes Judicandum pinti Dominos Petrovicios Actores per S. Paulum Lodovicium Vicegerentem Actij Vos Et quoniam Petitionis actis presenti in primo Videlicet Libello Scripto de Mandato Petitionis Mater et Stanislaum Petitionis Filios Actis dispensq et de Condemnatione permittens Quamde Loperejsdem Actis dispensq decernitur Condemnatio prout in Simplici Rejecto Continetur cum Additione S. Burgrabij Loci prædicti Cognitionis quam postea petita prosequi

Publicatum

Inter Dominos Joannem et Adamum Wolczkiewicz olim S. Martini Wolczkiewicz Fratrelitter Interempti Petitionis adversos per Dominum Adamum Wolczkiewicz et Fratrem Suum primogenitum Dominum Samuelem Szymonowicz et Josephum de Wronin Wronin Judices Consules Actores nunc et adversos per eundem Dominum Samuelem Szymonowicz Suum datum nomen et adversus impetitum Suos ad adversatum Suum Szymonowicz Petitionis Reneri eorum Dominum Szymonowicz Actorem Partis adversæ de Jure et Contentis Extractionis suæ Instantanee et Quoniam Præceptio Actis in Registris Judicialibus non repertum Provide Cozel Dominum Szymonowicz non posse in Judicijs nunc agitatis Actionem suum promovere Sententiat Bonos vero Wolczkiewicz Actores ad presens Libens foret Opponentiat Quo vero spectat

adoratum Jurisd. Maleswicki Partibus experimentum
Juramenti Jn experimento. Judicium ordinato Jpso citatore
adjuncta Partibus causam prosequi Juramento subet cui hoc
adjudicato. Visis etiam Jura Jpsa mouita coram Jnero Michaele
Bromirski respectu obiecte Regis in persona olim Jnero Mar
tini Malecki patrate plenarie Juricti Louczycensis
in emendatum eiusdem S. Michaelis Bromirski plenarie
Jurisdicti. Dilato nem Sententij affectat Pronde Judicium
premissam Dilatoriam Sententij ad sententiam Jnem
et partes Dilatoriam Partis actoree Jnsequens Judicium
eiusdem Jonuerat # Suspensa reseruatoriam Jnquisitionem
Inter plures Adnotationes Rudem Curiarum Vnderscriptas
caram Diecezana bte per S. Joannem Kulinski Vicarium
seram Plenipotentem et MM. Jnspectum Scabinalem
es Bartholomeum et Petrum Zadrzewski Vexillif.
Lauskneg alle per S. Josephum Sobieski Burgraviu
Plenipotentem Jnscriptum # Coram Judice prae
Judicium Deputi Partem actoream dicere Partem
Sententiam Dicunt Prosequantur Jn Prosecutione Judicium
soluendo Relationem ab officio Executoriali Burgraliali
Luem de Judicium facti Decernit Curiam Partes citatum
mill. et Quadringentorum Zyrophonum decreto Correctionis
ni Pilisko Retia quinta post Dnicam Rogationum Vbo
Inter M. Adamum Bromirski Lucam meram Judicem
ab una et Partem citatam ab altera Partibus lato Sententiam
Priem Marcarum Polonicalem adiudicatam et post Scripto manuali
die quarto Februarij Vbo 5to ao in Meiewsko per M. Adamum
Bromirski Mutui Admodum Rndo Bruderum moderne actoris
sum et ad Leuandum praemissam cum prouisione per
que a Certum computanda per unum annum debita in et infra
stum Festi Nativitatis Sancti Joannis Baptistae Anni
Cromitatus Castri praesq. Lub Pena Banniendi in Perpetuum
Contrauentionis Cessat Manifestatione non facienda
conda Parti actae me Judicum officijs Juris et Notestatibus
Justitiae, prout in personam personaliter Lubsequenda quelibet
seu recognoscenda Cessione Solutat et aliter emenerat Judi
tium cum Finarum Condemnatorium et pro Contrauentio
decreto praeallegato Lymra deactu expresso cadem Pan citato
contrauentione decreti # Panam Duplicem qualibet
carum Polonicalem Judicatum Condemnatorium cum
et quidem M. Petrum Zadrzewski Vexillif. de Lauskneg
Jn huius quoq ultimarie Mstris Michael Zadrzewski Jud
et Subdelatum Condemnatorium in Pnd Contrauentione
ulterioris # Mstris Succesoribus Notarijs Cast. Bobrouensis per S. Pan
Zotho citati Vicegerentem Cast. Vbog Jmeram Plenipotentem Vexillif.

vexelis ferrde Laurencz super se grantionibus judicij Lyst ob
tend quisz ex persona Lui Lolvat Panow Lemplicm quatuor
dem Marcarum Polonicalis Omnes alte Partis, Parte tamen eorum
Judicio Lui coram per medium grinstanti Lolitò prosequens
Lolvenda

Inter Perillustre Rndmum Capitulum Plocen per Perillustrem Rndum
Andream de Zakrzewski Canonicum Cathedralem Plocen Camerarium no-
varum Curiarum Lui de capitali Lui mè prælatum et Perillustrem ac
Rndmum Michaelem Canonicum Cathedralem Plocen [illegible] de Montiscrucis
venerabilem Plocen Procuratorem actor per S. Adamum Mikorski Cane
varium Derren Plocen Inscriptum Remplentem Et Leonium St. Ma
rianna de Jerzewice olim M. Jacobi Lorauski Civicum Plocen
Relicta Consors prorcus in mè deperdit et de condemnatio pe
titi Proinde Leges casu disparcz Permittitur condemnatio
nem ut in Lemplis Reg citus pertinetes et addictus Et Pregra
vies Curiæ prosequi quivis quam revisio et Lege tuti nato
Prosequi peragat. [illegible] Publicatum

Inter Lr Smardzewskie Fratres inter se Germanos ex parte Rdmi
Smardzewski Leo et Silvinum ad mè prælatum et S. Francis con
de Ponis Zerskie olim St. Alexandri Barciszewski Relictæ Consor
Iduam Matrem et Ignatium Dibinum Barciszewskie ab parte
Adamum Meldwarski Camerarium Ivrew Plocen Curiam Judicij pra
cey Comparz et Lecem Judicis Controversiam Quarum Partium contro
versij in Judicio Lucem Judicis exercitij Judicium dei Lendo
Partes Actrices Generi Jacobum Smardzewski alterum
Fratrem natu majorem ad Comprobationem Juratorum realitatis
Lammè Decreti Judicij Lui in anteactis Judicijs Inter Partes lato
Parte actrices Instantem Instantiave et Sententiat et quoniam
S. Romanus Smardzewski actor Frater natu major realitatem suffi
Lere Summam Centum Zyphorum Lemplo manali die 28
Februarij 1815mo ab ex restante Summa provisionali provenien
restantem ad Lolvendum aversatem Comprobauit Provenit Actis
Lecisse decreti Judicij Lui de quo cum et attento Juramento Decernit
Quatenus Pars Actrix premissam Summam Centum Zyphorum
cum Juramento veritatem Decernit Judicium Quatenus veni
et ad actum presentem in Lex septimanis gravatis Partis presen
tis Pena Banneti in Judicium faciendum Partis actricis Lines quibuscu
nque Testimonium faciendum publicandum Partis actricis Lines quibuscu
Testijs Juris et Intellationibus Juritus mediantibus quietalione
in rem Persolventes Lebrequesdum sub Expressione recognoscenda
Lolvat et realiter enumerat Lucia Pena Trium Marcarum
Polonicalis Partis Partis cum Summa Judicati Lui coram Judicante
Et in praxi Juris Lolita Lolvenda.

Jnter Religiosi ejusdem ordinis Patrem Valentinum Szerkowski
Collegij Sanctissimæ Jesu ac totam ejusdem Collegium actores per eum
eundem Religiosi ejusdem ordinis Patrem Valentinum Szerkowski
huius et sotius Collegij Leopolitani per D. Franciscum Mateam
Patrem procuratorem suum judicio presens Comparens et Reum judi
Controversiæ Reverendum Patrem ordinis ejusdem judicium suum
Judicii et Audito Judicium Lendendo Primum Partis actoreæ
Secundi Partes citatas ad respondendum Inquisitionem per Par
suum Forum judicio educta, Visa Regesto Decreto Judicij Leg
antecedentis Judicij Leg. Inter Partes Lata Stringit et quoniam Pars
actorea Inquisitionem suam exponit quam Pars citata reponit
Pronunciat ad Lectionem eandem Inquisitionem condescendit Judex
Lecta et prompte Licentiantia transacta et debite examinata
quando quidem ex Inquisitionibus deducta Simonem Matam
Patrem primum Laborioso Dionysium Waleskowicz de Leszczyn
Partis actoreæ Subditum Aria Institutionem Causæ per Judicis Co
per totales præsentes Palatinatus per Stradiotas, ex post eundem Lu
nostrum Waleskowicz sæpe numero, ut apud eundem Lutheranos
Inquisitionem per Admonitionem Patrem Bonatum Leszczyna et
non extradidisse quominus in Subalterno hippocausto Consul
ea habuisse et ex post apud Fratres Matamskie Laboribus frequen
sime exercuisse et Subditi deducti Judicium sententiat Quod
Citatus eundem Laborioso in Dionysium Subditum hinc et abatis
præsens in quatuor Septimanis Coram Officio et alias Castro pro
Palatinatus Bazmitowiensis Judicium Tam Contravenientis Aria
Monitionalium Inquisitionem Faciendam Publicandam Partis actoreæ
testimoniales et extradatas Literas Papæ Simplicis quatuor decem
Mercatorum Polonicales Partis Partis Aria extradictionem
Laudati Judicati Sui per medium Instantis petita
præsentem Sententiam Solvendo.

Inter D. Albertum Piatorowski actorem ad
Comitiæ Potanoviensis Lapsed Palatinatus Posnaniensis Literas per D. Dan
nem Daczyminski Mantuanum suum et Certum Suum Procu
Coram judicio præsens Comparens et Reum judicium Controversiæ
Reverendum Patrem ordinis ejusdem judicium suum judicii
dicti Coram judicio præsens Judicium Audiendo Valoidem
tium Utrarumque Lucem ad Judicium Liberi abinisicem edita
Suspensis autem D. Alberti Piatorowski Receptionem
Inquisitionem ad Contenta Priorum Partium Adinventi
Dewq expediendam Judicium Partium Dati et Consulti
tio Rem Inquisitionis Insequens Judicij Legis Ordinis
per D. Daczyminskie Ordinandam.

Inter D. Ignatium Mutbeg Actorem per D. Valentinum Brudz
Praxabinæ Civitatis Posnaniensis et D. Valentinum Strzeszewski
chaelem Namiecki Actor per D. Paulum Zabkowicz Licentiatum

Plocey. Lucs porcs olew S. Franciſci Wyrdowski Comerary Ter
restris Cichen. ex olew S. Monioma Nekomasko procuratore Dilio
ac Dilias Actor per Se ad omnem Lsaymski B Oſtroz Pondem
gnondum Reliqui Actu praesentibus Stno praes. Dispareng et Le
condemnare permittant Proinde Aperiendo Dispareng permitte
ter condemnato prout ad Lendſkiu Rejecto sententiae Cau
addiciend Benzrabij Lus praesez Cepiuen ziem Jengol Juxta
Pro ſpem Lew Comparez Jactem Jaud Dispareng ad Pedem ex
Reſcripsione Judicij Lus pendente d Omes Conservate

Publicatum

Die Lemiecie Cruiges actores per S. Antonium Cieszyski maritum
Lus Consortis Lus mie mulier et Josephum Rotwarski Actorem
per S. Cabanionem de Mezymskie Notarium Terrae Ju
dicis praesz Comparez et Scuem Judicer Controverter Juxta Cau
ſam Controverſiae Jn Judicium Causem Jnducti et audeti Et Litis Cas
actorea Jnquisitor ser Suas reponit Sass vem Actu Jn ni quibus ne
Partis actorea Sua Sacra Judicis educta persistit duc ejus Jnqui
sitionibus subjicit Proinde Judicium praesens ad Lectionem reponi
Jnquisitionis condescendit Qua lecta et per omnes Actas tanto
tutenatas Quando quidem ex Jnquisitionibus Deductus Juxta Con
ſtitutionem Lemiecki Actorem ac eius Juratos Sortes in Bonis Lesuno
Silas modo Jemitano haberi Stantes eadem Possessionem per Nun
Elbertum Rzeczowski a Lesitij actorem advocatum Bona secuestor
tes in ejus Bonis Cesseruntes Superinquitate Superinequitan
do Sortes existimare Contendunt et Nixa Confirmatione et Cautione
Sorder Lubus Actu Collegiae et ex collecto Censu Sorte per ejusdem
Decreti Lius applicatae Pro hei Deductis pendulem Nunquid
Transitu Arbitrator Decernendo Quatenus ad Alia Petitum actus
Actus eludendo Juxta Tenorem Privilegium Sarri Castri Praesz
Lepeiscenae Finis et Actu praesentibus quatuor Septimanis
Jngredatur Quia Sessionem tardiorem per quatuor vicibus
Septimanis sine Interruptione Lestineat ac in Egressu de
Bieri Solvat Panam Simplicem quatuor Decem Marcarum
Polonicalis Partis Parte Eorum officio et alia Citra praesz
Sub Pena Banni Regij Jterq in Causa Contumaciae Ordinis Cria
Manifestationis nem secundum publicando Solvat et realiter
emolumenta Judicia sua vem per medium in ni Ante pra
dicti Jnris Solvenda Nihilominus Sorder Ordinis Jnsuper
Et sub rigore Sanctionis Citationis acto rea Partis extra
dat Decreti praesz rigore. Et Nunc Protocolli Actorem Jnstru
mentum antiquum Et adextenuem Jn Sublationem Condemna
tionem Citationem super Alii Protocolli per Partem Actoream
praesz in Judicio Obtentarum Jus Alii Protocolli Et Actus
Panam Duplicem quatuor Decem Marcarum Salvo Jure
Partis Partis eadem Jn Termino egressus Sub simili rigore
Solvat Judicio autem Jnstante Processu Juris Solvendo

Inter M. Lyberterum Zielinski Notarium Castr. Palatinalem
Plur. alios malitr. et Infideles Judeos Noe et Herse Jakubo
wicz Smolas Civitatis Sacre Regie Maiestatis Castr. Mat.
Coram Judicio presen. comparendo et Scuem Judicem offerto
verter Quarum Partium in contraversijs in Judicio vertentium
Inductis et auditis Judicium decidendo Attalinem Partis
actoree Parte Ulta Scuem ad Judicium detam decernet
Judicium Latenes Pars Ulta Rejectrum expensa Summe
Ducorum Milliem sexcentarum Zyphonum in extructu
rem Domus in arce dicta Wojciechowska existent. Com
portet in instanti et quoniam Rejectrum super summam
Ducorum Milliem sexcentum quadragintta Ducorum Zy
phonum suo in Judicio reponit et se super realitatem
recepte Summe in extructionem Domus erogata
" ad Varsoviam
" trahet Proinde Judicium decernet Quatenus Pars ulta
realitem Summe Ducorum Milliem sexcentum quadra
ginta Ducorum Zyphonum in extructionem Domus
mus Leprosorie in Proszacka in Rodaki rotha in dicta
Spi descripta Comprob. et premissis tanti. et quoniam Infide
les Judei Noe et Herse Jakubowicz realitatem Rejectionis
cti super Summam Ducorum Milliem sexcentorum Zypho
num. dificationem Domus premissa rotha descripta
prestiterant Juo attento Juramento Judicium presens Lib
ros facit et pronunciat Quantum attinet Judicium eorum
Infidelium Jakubowicz ad M. actorem factam respectum
ma Quadragintta Ducorum Zyphonum ultra Summam dicta
rum Milliem sexcentorum Zyphonum ab actore peracta
errogata factam Signidem prefati Judei a solutione eadem
me ad Judicium nem a M. pio actore pretense recedunt et
solutionem dicte Summe uti Juramento non excisto non prate
dent Proinde eos Judeos M. actorem a solutione dicte
Summe Liberum facit Decretum presenti Vijore.

Inter N. Leonardum Iwanowski actorem ex una et SS. Marianum de Je
zierzyny Iwanowski alios Stanislai Jezierzyny Relicte in Consorten
dem Matrem tum Joannem Jezierzyny Filium ab ante
rem Zakrzewski Tenutarium per aeque S. Joannem Je
zierzyny Filium suo et aliorum Actorum ex altera malitr.
rem Judicio presens Comparentes Judicium deinde Actoris
Partium utriusque Rejectrum in altercationes detas ad effectum
Partium utriusque Rejectrum in altercationes et realitatem Actoris
dati et Emendit Rejectionem prejudicii super intenta Rotha
tionem Rejectionem Actionem retractorum in quo Judicio

Inter Infideles

1196 039

Inter Insidelem Fisel Marchoverter Meraldrem et Jurdam Vbez
ads mabter. et Mficm Josephum Bellaldrem de ejusdez Notard
am Forem Vbez Bartholomeum Michalem et Petrum Zakre
ensie vexillifendos Zaurensey Cstor per S. Josephum Godlewski
Burgrabium Cath Vbez MM. Dorotheam Uxm et Josephi
Moldenski Judicis de Smd Zaurkenez relictam Imortem vidu
et Felicianam eius virginem Immptom Zakrewskie Cstr per
eund M. Domicellam de Zakrewskie M. antonij Lwowczyn
ski Venatoris Laticovic Attam per S. adamum Szczynski
Burgrabium Cath Vbez M. Theodoram de Jerzewskie olim
M. Casimiri Mdeski Dapiferi Vispradzen Felicianam Vidu
ads per S. Valentinum Brudzynski Burgrabium Cath Vbez
Coram Judicio prasey Comparcy Judiciom amputata Sita
tione Majis per Comparentem a M de Jerzewskie Mdeska
eidem assentata ets in Causa mabtem non requirente
Partibus negotium Intisduercrandet In Intredicto Negoti
Siquidem S. Adamus Szczynski Burgrabius Cath Vbez Manif
stabit eius per se nomine M'rorum antonij et Domicelle de
Zakrewskie Conjugum Lwowczynskich Venatorum Laticovicz
ni virtute Specialis Plenipotentiæ sibi Lercieng de militate et
nivalidate qua remanet Lenjudicium Coram actis Cath Vbez
sub Celebratione Judicio rum prasey Sabbatho pro Die Festi
Conversionis Sancti Pauli Apostoli anno Cerrenti factam
reponit Prout de acta reporta Supra de acta Annotata
manifestatione Lenjta per eius Penelatum Rndum Dnum
Melchiorem Jerzewski Canonicum Cathedralem Vbez Cstiante
Judicium Causam presentem non subesse foro presenti
Sententiat sed eandem ad forum Competens propijs Ter
mijs Judicandum remittit Conservando Partibus etiq Jus
Comparendi pro alio in Deremptorium Decreti prasens
Vigore.

Inter Illustrissimum Rndum Pothenski Abbatem Sulecioviz
Scholasticum Vbez ads per S. Stanislaum Olszewski Generis
Plenipotentem Suum MM. Kornowskie Conjuges Cstor tum Cei
liam Dzyalynska Stanislai per S. Paulum Zabdarski Vdercyed
Cath Vbez Coram Judicio prasey Comparcy Actorem Judicis
Contradictor Causarum Partium Controversiis in Judicium Sum
Judicatis et auditis Judicium Decidendo Actorem Partis de
Parte Attentum ad Judicium edetam necessariam malem
Comparitionem SS. Kornowskich Cstr pro meliori Lustificat

Inter

tion Informatione Judicij Sui pro sequenc Judicis Lecti ad
nivend H

Inter Infidelem Lewek Mosiowicz Judaeum et Mercatorem Ploc
cub matter M Josephum Doullaldrew Lipnicz Rabbi
meum Michaelem de Petrow de villa Jendras Zakrzew
lenensie Cti pers. Josephum Godlewski Ploc et Mro
micellum de Zakrzewie Mantonij Luiecz Cti Ven
Latkowicz pers. Adamum Dzcznicki Pergrabien Cti Ploc
et M Dowtheamolim M Josephi Mro de actis Judicio
Pris Zawkrzeia Relictam Jmorten Vid Mro Pelcin
nam de villa Jendrzejowa Zakrzew Vicinum Jampol
Zakrzewie Cti per S. Matheum Zakrzewski Parochum
Petre Ploc M. Theodorum de Jerzewice olim Mar
Mdctis Depuseri Vis gridicz Relictam Jmorten Vid
per S Valentinum Brudzinski Pergrabien Cti Ploc
ram Judicio prae et Comparc Satisfaciat M Andream
Luiecz Cti benato Latkowicz Dilatiuum Majoni Adgn
se ad anteacti Judicis receperat ad instanti Satisfend
peremptor Jn cognitionem Judicium Decendo Primo
parte actorea Jenen Partem actoream Satisfacere de
creto Jnsinuato Libi tempore Dationis juramenti
cti Judicis Inter Partes Lato Instantanee arbitrato et
Decisam S Adamus Dzcznicki Pergrabien Cti Ploc
Plenipotens Mro ram Luiecznicki benato Latkowicz
ticowicz Manifestationem per se me corenc M Bin
cipalium Scriptorum de nullitate quorumcunq Scripto
obm Perillustrem Dnum Melchiorem Jezierski Epum
nicnsem Cathedralem Ploc Jnfidelibus Judicis Lecti prae
Jn Judicio Coram dicto Judice Lecti prae et Cti
Judicio ram nunc agitatorum Factam reponit Primo
attenta eadem Manifestatione Factum prae et resolv Jnfi
diente non subesse sibi presenti praemissorum Factorum
cens et sed cohdens ad Forum Competens propriij Judicis
Judicandum remittit Cnuervando ejus Partibus Jnnocen
parendi poratum percmptorium Decreti prae et Capre
Inter Infideles Marcki Jrzowicz Mosiek Herszkowicz et Ali
sobethum Conjuges ads per acnem Infidelem Marcki Jerzowicz
Lew et alios rum Mre pmatter a Parte Citta Lenbatas
Cempestiue ut supra. Satisfactio Dilationi Majoni
ut supra. Decretum Remissionis Limite ut supra

Inter Infidelem

Inter Domaten Seminarem Predyntskiana mäliber S. Petrem Ubysz Actor. per S. Adamum Zaczynski Cl. Ploc. et gromiam Bulowis Assessorskii Actis per eumdem Coram Judicio presens Comparez et Secum Juditer Controvertz etc. Judicium decidendo Citationem Partis altere Partis Citate Secum ad Judicium Citis ad assistendum Partis altere Partis alterius dat. et Coram de Citationem Inquisitionis Loper Contenta Protestationis et Citationis Partis ad id Requisitis Judicij Legi educendo Ji.

Loper Iman Inter M. Adamum Petrum Seminominis Smolenski Succerum Zeche ad per S. Adamum Mildowskii Plenipotentiarium presens et M. Pantaleonem Morawski Actorem per S. Adamum Zaczynski Cl. Ploc. et gromiam M. Bernardinum Morawskii Castellanida Ploc. Citatum Executorem Coram presez in Primo disparet et de condemnare petentem Citatum presentem M. Pantaleonem Morawskii Reum ad Comparendum disparet Loper quo disparente similis Condemnatio procedit in Scriptis Regestro Continetur Decernitur Publicatum

Loper Idem ut Supra. Acta ut Supra Loper M. Morawski Condemnatio procedit ut Scriptis Regestro Continetur. Publicatum

Inter M. Josephum Smolenski ad per S. Adamum Mildowskii Procuratorem Dominum Comparentem Petrum Ploc. Actum ut Supra. Condemnatio ut Supra Publicata

Actor. Martianum Lothkowski ad Juncta et Mentum cum M. Josephum Liemiano Castellanum Lovicen. cum Dn. Felicianum Medynski et Ignatium Dominski Actor. per S. Felicianum Medynskii et ac alios non Actor. me Juncta Coram Judicio presez Comparez et Secum Judicata Judicaterz Quorum Partium Controversiis in Judicium deducentibus exactis Judicium decidendo Primum Partis altere Subsistat Pars Citata Decreta Missam ad Stationes Laboriosorum Pauli cum Consorte ac Cecilia Anilla Inter Portas Lato Instantanea et Requisitionis Magnificus Castellanus Laboriosam Ceciliam presentem in Judicio Statuit Proinde Judicium ad Indagationem ejus Condescendit Litigiosa Laborioso Cecilia Judicet et Jubet se ejus Proni Martiani Lothkowski de Bonis Zielonki Subditam in Bonis Illustris Magnificis Castellani dicti Loci post requisitionem per S. Actorem facta Imperitum officiose arestum super prefatis Laboriosis Paulo cum Consorte et Adjunct ejus ad Anillam impositionem per spatium quatuor Septimanarum Communes, quo peracto Juveritatis Decernit Judicium Quatenus Pars Citata Laboriosa Cecilia Proni Lothkowski absoluta Extradetur Proinde Citatus et quomodo ad instantiam Extradendi Proinde Citatus

Pars Citta pronuntiatus Loco vero Statutorum Laborum
Pauli Consorte Manifestalorem Grani alibi Carti presens Lubi
bralione Judicorum adpresens exhibitorem Reva Certus Rest Pactus
Conversionis Sancti Pauli ad presens per S. Feliciamum Medyn
sis Luo et ejus Illustris Mfici Castellani de Leoni Diminus
offerendo eundem Illustrem Mficum Castellanum superius
existentem Laborosorem Pauli et Consortis ejus Impositio
litatem et totalitatem coram eundem Juramentum praestitum
reposuit Unde Judicium presens attenta eadem Manifestatione
eundem Illustrem Mficum Castellanum Ravez ad inhibitum
ad Juramentum advenit Decernendo Illustris
Mficus Castellanus evadat in eam Juramenti rotham Prout
Laborosum Paulum cum Consorte tam requisitis gravosis
nec Citatis provenit et probat tem requisitionem non esse
La professionis coram Lubitorem Ita ejus Deo et sanctis
Jesu Christi Responsione adiuvante Jdz In sequem Judicij
Legis et adextrichum Resolvendo Suspensionem denun
ciationis nec non alias inquisitionem ad effectandum
Partis altrem Super Contenta Citationis et Interdictionis
ejus ad altrem Partes per Partem utramq In sequem Judi
cij Legis et querendum adinvenit Et Morit ad Judicia Ju
benabi Cui Reticuvicit non adhesa Protestatus Judi
cium Cum Parte reprotestatus Comparens Illustris M
Castellani.

Inter M. Franciscum Chawdiski Sapiendum Respondeix ad mandatum
et M. Thomam Nowowiejski Venerabilem Respondeix ad mandatum
Religionum in Christo Patrem Alexandrum in Seculo Josephum
in Religione Franciscum Chawdiski Conventus Ravez Ordinis Sancti Domi
nici Professum Judicium petita Coram Judicium presens Comparens Venerabilis
Judicatus contradictor Locum Partium Controversis in Judicium Coram
Judicatus et ad ter Judicium vendendo Primum Partis altrem Judica
to Decreto Judicij Juxta Comportatio nis Libellij in pignus dem
me Pignita Aureorum Hungaricalium ad Scripturam requisi
per Reprasentem Religionem ex Christo Patrem Chawdiski pre
sens Instrumentum existens Mficus Status datus Veneri cuncti ad
Comportandum Instantaneam Mficum Libellij presentis
Quoniam Comportavit Satisfecisse Decreto Judicij Sui adinvenit
Quoniam Comportavit Satisfecisse cuncti M. Stetum diminuta
Inter Duo Libros cuncta Comportandum, quorum M. Nowowiejski
statutus idem Libellionem ac si de plano reparasset, Mficus quoq Chawdi
ski ad hunc Libellionem totum et integrum in pignus dimittit Pi
gnita Aureorum Hungaricalium Scripsi, ex post nulla de causa Judi

Inter Partes in articulis Judicij Lyi tato.

Libellionem

Lubiegiem ad dei arbitrium per prafatum M. Nowowieski in non-
nullis Fructis Lubiejj reformasse non autem reparasse allegat exin
deq nullatenus ad bonificationem reparationis premissorum stinge
re per sententiam in Judicij non posse inferr. Iter Considerato Actum
stantijs Zenei cunq M Nowowieski ad Compossationem tam rea-
expensa in additamentum argenti ~~in pignus adicti~~ ad Lubiejiem
premissum in pignore apud se existens adicti, quo existente sta-
tus ejusq Lubiejij omnino reparandae et non reformandae indi-
genti instantanee ad dictum Mtis Judicis ad pronuntiandum Ju-
ramenti roth[ar]um. et quo modo loco prestandi Juramenti Partes
inter se pro summa quadraginta aureorum hungaricalis includendo
summam Infrintu aureorum Steinguicalis in oppignoratione Lubi-
iejj Luprascripti dotum Judicis Compromerent et summam
cum pari altera Mtis Actor instante pro dicti #Stanislai Judi-
cium prolatus cunq #Mtis Actum Liberum fuit Sprovenit.
#Mtis quo Nowowieski Idem Lubiejiem in instantia
Pars Partem actoream in puncto ~~et~~ declinei recusatae
quam in puncto extradictionis Lubiejij Partem actoream.

Quo Subdelegato S. Antonio Woznicki Regente Castrens Plocen
ad dictum presq Substituto. Inter M. Ludovicum Malewski Judicem Ca
strens Plocen ad partes M. Adamum Bronowski Locumtenentem
ujs quo Judicij ad per S. Paulum Lukesch. Quo Judicio Subdelega
tus ~~Locumtenens~~ Compossq et Sequem Justitiae Controversiarum
Portium Contrarijs in Judicium Decem Judicatis exauditis Judici
cum Idem decidendo Cobdictum Partis actoreae Partis Actae
ad Judicium editum Decernit Quatenus Sabbata Pars Lebon-
zium dictum Villa antedictum Oppidi Lejus nunc Borowa
Locorum Vladaricum Lubditum suum ex ratione obiecti jm
Lebonis coram Mariana Balcerowna Matris et Simonis Filij
de Bonei Leszczyno Robicicem M. actoris proprio nomine ~~Lubdictorum~~ Bonei
pro Lequentibus Judicij Lejus Statuat Et #pro melioris Cognos
cientis Judicij Lej Informatione

Antonius Woznicki Vicenotarius Crenz Plocenq Subdelegatus manu

Inter M. Bernardum Lorczewski Lubiejiem Actorem ex Lebonis ex parte
per S. Adamum Nowowiejski Procuratorem Plenipotentem Partem
Jekem ex parte actoris Limites Indemnatis quarti in dendpticis Regis
olim Contractus Cum additione Si Bezpalczyzna prosequi Aquis qui
peragat Juxta prosequens.

Publicatum

Inter M. Michaelem Stanborski Venatorem Terre Rawensem actorem per S.
Adamum Nowowiejski Procuratorem Plenipotentem ex Volentia nem
Nobilem Comerarium Terre Gostinensis per S. Antonium Woznicki
Regentem Castri Ploc. Inscriptum Plenipotentem Quo Judicio

prius comparz et Lecens Judeles Controvertz Quorum Partium
Controversiis in Judicium Lucem Judeles Exaudiri et quidem
actoreal is non modo Contractus die 19na Junii Ultimi anno
per M. Jacobskii Libellum actorem Honesti Joannis Danielis Zeg
ger Latynifabrum Officium exercentis Coram actis Terrestribus
Provincialibus Civitatis Leopoliensis porrecti Continentis
Dominicalem 1766to ad Leyer coram Honesto Latynifabro Impetrati
Inscripti Dati Veram etiam ad mentem Decreti Judicij Leis inserti
rorum Judicijs Leyi Inter Partes casu Impetrati Statutionis qua
Inventis Latis epistola Honesti Latynifabri Statutionem Contra
tis Partium qua Citta Leyer recolit Falsum Testimonij nunc Impetrati
ad praesens Sabbathi die Decima Quinta Januarij 1766 anno in
Dambrowna Rei Propiae existentiam qua probanti per Jo
annem Latynifabrum et Tomaszum Joannem Leyer Praesidentem
Oppidi Dambrowna Sabscripta provenisse, Actis autem coram
Testimonio per se reposito Supra dicto actu Commodo et re Im
possibili Statutionis epistola Latynifabri tutanti et eo fine
Juramentum afferenti Judicium Decidendo Primum Partes
actoreal non Satisfactionis Decreto Judicij Leis Juniuste pre
ad Statutionis Decernit Judicium Locatenens Inclytus Podha
lski Actor provet Testimoniam reale suo in Judicio reposi
et possibilitatem Statutionis Honesti Joannis Zeegler Lati
fabri pro quo Convenitur non habet Ita quem et Senatus Jesu
Christi Passione adiuvante Impetrat Judicij Leis
post quam Improbationem Libere actoreal non Judicium
Decernet et quod Juris erit N.

Inter Paulum Niecheszki actoreal per P. Franciscum Andrzejo
Belium et P. Valentinum Brochocki et Matthaeum Lavan Cryp
ski de alios Actos similiter actores per Paulum Zoll de actu
Vicegerentem Curiae Magni Judicii Prae Coram Judice
Judeles Controvertz Quorum Partium Controversiis in Judicium
Juniuste Exaudiri Judicium Decidendo Actores Partium
Utrarumque ad Judicium citatas Laspensa Decisione
Pacis de Responsa per Procuratorem Carissimi Zgnichi pro
Pars Actorea Consequenter ad meliorem Informationem Judicij Leis Statutis
num possequen Judicij Leis Ordinem erit N.

Inter P. Alexandrum Lewicki actoreal per P. P. Joannem
Wornicki Michaelem et Josephum Alexiewicz Actos et alios per
P. Valentinum Brodzinski Vicegerentem Curiae Magni Judicii
Prae Coram Judice Judeles Controvertz Quorum Partium
Controversiis in Judicium Juniuste Exaudiri Judicium
Decidendo Actores Partium Omnium Juniuste ad Judicium
citatas Obmissa Suspensa Statutionis Laborioni Joannis
Sobeyanicki Mobis de Bonis Actoreal Responsa per Procu
ratorem per Partes ad Intenta Protestationem et Actoreal Partes
carere Juris Sequenz Judicij Leis Ordinem N.

Inter Mentzen

Inter Illustrem M. Franciscum Podoski Equitem aureum Bobrownicz alios alios
per S. Andream Zbitowski Succ. etiam Illustris Mici Podoski
Equitum Bobrownicz et alios rem. ~~Coram Judicio~~
~~praes. Comparc. et Rem. Judices Controverten.~~ et M. Thomam
Nowowieyski Venatorem Vilcensem Judicem Terrestrem Plocen
nauliem Alt. Lomzensem et alios per Rem. M. Nowowieyski Venatorem
Vilcensem Judicem Terrestrem Plocen. Lomzensem et alios Alt. et aliter
Coram Judicio praes. Comparc. Sufficienti Delatore Illustris Mici Podoski Dedobato
Partium experimentum fuerunt. In experimento. Docuit quo ad
actoratum Illustris Mici Podoski eundem docuit Partem Actam de Jure
et Sententia Docuit Prosequenter. In prosecutione ulterius causae
Partium Controversiarum Judicium Judicem exactis Solitis
In scriptis Causae in Regestris Judicialibus M. Nowowieyski Dependit
et ad M. Nowowieyski venam causa Causam firmiter allegat
Pro inde Causa ex actoratu Illustris Mici Podoski viene Judicem
ad Inscriptionem praefati Mici Nowowieyski recitat et Con
servatur Primus Postulat. ex eadem Inscriptione # contra M.
M. Podoski et alios Alt.

Inter Dd. Josephum Jesuitski et Marianna Nowogrodzkam ad Jo
sephum Filias Jasienskie per S. Paulum Zbitowski Procuratorem
Curiae Vicem Plenipotentem ~~Plenipotentem~~ M. Theresiam de Leonardis olim Joannis
Jeremiae Camerarij Granitialis Vocc Relictam Conjugem Viduam
Matrem Josephum Majorem Regiminei Equitis Causae Minoris
Rei et Petrum Praefectum Serenissimi Principis Regi Filios
Jeremiae et alios per S. Josephum Judicem Regalium Curiae
Vicem Plenipotentem Inscriptum. Coram Judicio praes. Comparc
et Rem. Judices Controverten. Quorum Partium Controversia in Pro
dicium Causam Judicis exactis Judicium Decreti Praefati
Josephum Majorem Regiminei Equitis Causae Minoris Rei
Citationi Exemptis per rem. ~~rem.~~ Inscriptionibus Judicij Lis recitat
intentatae sententiat. et quorum non Satisfecit Succubuit
cum M. Josephum Jeremiae Alt. advenit et ~~Succubuit~~ Succubuit
ni Decernit Judicium Quatenus in casu Succubuit ni Jus M
Jeremiae Thomae simplicem quatuor Decem Marcarum Polond
Persti et Judicio Instanti Alt. Bona Bannitionis et Regestro
Pondum publicanda Solvat et emolumenta Satisfaciat Quae quae
Pars Citata Citationi memorandorum sibi in antecessum Judicis
Generis Instantiae Satisfecit experiente In experimento alte
rius Partium Controversiarum Judicium Judicem
Inducta ex adita Judicium Secundo Primum Partis actoreae
Decernit Judicium Quatenus Pars Citata Summam Decem
millium Florenorum Polonicali per S. Theresiam de Leonardis

primo olim Enoi Michaeli Swiezenski Secundi voti deni
Enoi Joannis Jeremiæ Camerarij Granitalis Boez relictam
Conbotem aliam actuarem actes Curiæ Boez Pena quarebu
in Tractatu Pacti Conventionis Pacti et Pauli a pondoronm 1745 to
amo# Imenjtom et in cinn Solis ad Solvendum assecurati
in d#o Tractatu Pacti Notabilitati Sancti Joannis Baptistæ
amo futuro Eram actis Curiæ prolatis Sub Pena Bannitu
nis in Jure Contraventionis acta Manifestationem Ordem
faciendi in publicando et Solvat et aliter ne mereat Lucia
Pena Priem Marcarum Polonicalis Partis Partis Lancem
Judicio aem Ordem Jnstantis Conventi pro Jure Solvendi #
Enois agneti Enoi Josephi Josewinski Conventi Mutui
actionem et ancbiante quietationem et in Bonis mundi et
liberis proprio Secundi Partis altoreo
Nihilominus respectu Summæ et Congentorum Zymplez
et Summa Majori Mille quingentorum Zymplez in Tem
tum annuales Bonorum et Hypothecas per S. Jurisconsultum
ten ex gesta proventibus et ex proventibus Bonor
corundem non percepta Solis pretensa #ne Expansionem
Condescensionem ad Faciendum Bonorum et Hypothecas Enois
Pauli Zotkevicii et Bartholomæi Leontowicz Bergrabior
Partis Boez Capitato tempore advenit Qui Dr. Bergrabij
mutuo Partium Sempter Conducendi ~~Condescensum~~ et pro
vida de Adventu Lis tempestive pendente Avisatione Curiæ
absentia non obstante Condescendi Contractum et Jura
mentum Status Bonorum in ordine Tenutæ Bonorum
Hypothecas inter Partes Subsecuta Invenient Comperendum
quibus Comportatis Bona Status Bonorum Comperebunt
Catalogum de proventibus perceptis ac Juramenta ab
ne ape præsit exigient Solutionem Summæ ultra
proventum ex Cedula apparentem determinabant et
Solutionem Omnimodam quid Curiæ a quo provenient de
Debebunt Pensitationes Peratrias et necessitas portula
rium expedient Partes In omnibus et singulis præte
ritionibus pro exigentia Legis Pertitiæ Jtem ac Judicia
lis finaliter deudent Discindicabunt et moderabuntur
Capes ad quorum Decisionem Partes Parere et acquiescere
ac Judicatum pati Sub Pena Bannitionis In Pandem
in Casu Contraventionis in Jtem Condescensionis et cum
Eorum vero Enois Bergrabio Condescendem publicare
debebunt et Pene Incurrent Lucia Pena Priem Marcarum
Partis per Partem Compensanda Judicio vero Instantis Debiti
Solito prout per Solvendo. # ac aliarum Pretensionum
pendi Libi Dominicum Objectarum

Inter S. Michaelem

Inter S. Michaelem Wolinski actorem nomine [illegible] et SS Laboureie
Actos per S. Paulum Lotthardi Vicegerentem Catty Voy Coram
Judicio prosecy comparey Judicium suspensa Latisfactione
Decreto Juramenti Improbationis vulnerum in anteactis
Judicij Legi Inter Partes Lati ad reportationem Comparentis
a S. Paulo Laboureie ex quo Causas Suas in ejusmodi Impor
tantie Judicij Tribunali Illmi Petrowicz affectat Sat e
venit ad Dilationem Mensis quam Literalium docu
mentis probare tenebitur Juramento Legi Judicij sub Poena
religuis Comparentibus Causa presens ad Juramentum
Literaliter

Actor Heredes et Sponsa Bonorum Brunowo Semece per Illustrem
Andream Felicem Leslinski Canonicum Calisiensem Palatinum Voyey Leo
et alios eorum ab Illmo Illustre, et S. Albertum Pagnena Bonorum
Devolutorum Administratorem per S. Valentinum Bradynski
Regalium Catty Voy. Quorum Religui Actu Subdati Licet Bono
rum devolutorum presecy in Illmi Dispensationem et Condemnare
permittent Proinde Literas a Causa ad Juramentum Dispensationis
se extendere Prudentem Super ejusdem Dispensationis permittitur
Condemnatio prout in Libro Regestro Continetur cum additione
S. Regalij Loci presecy Cujus in quem postea pro Juramento
Coram Judice Antonio Woznicki Vicecomite Crone Electe Subdelegato Publicatum
Josephum in Federia Zielinski Notarium Crone Electe alterum pub
et Infidelis Judeos Fleyer et Noe Jakubowicze Incolas Kinajowe
Electe Actaq personaliter, Coram Judice Judicij Causa Comparey Actorem
Judicii alter Controvertente, quibus Partibus Causam Meritis exauditis
Comparentibus Actis Comparente Judicij Contractum inter ipsos abinus
et Mandatum alter Respectu Concessionis Tabernas, Domus Mansionis
ad hec Electe Existente, mercaturas subscriptum Instantiamque
Petitum Concessit, et quoniam Comportarunt Proinde Satisfecisse Sententie Judicij
sui ad Juramentum, ulteriusq Causam prosequi Injunxit, in Brodie capitis
ne ulterioribus Partium Controversijs Exauditis Inspectionem que ad Li
tationem Infidelis Alexandri Judei et Honorij Electen, pro Legitime
Judicij officij Juramentum per Actam Standum arbitrati, quem Judex
Actis Actore adesentibus, Comparente, sub pena Salutis debitum
et sensum Juramentum Causa prorogavit Decisione

Antonius Woznicki Notarius Crone Electe Subdelegatus mpp
Coram Eodem Subdelegato ut Supra, Inter Meum Josephum in Zielonka Zie
linski Notarium Crone Electe ad pias, et Infidelem Moyseh Salitze
wicz arendatorem Tabernar Capitaneatus Electe per Infidelem Judeum
Fritman Lewkowicz Incolam Electe, Coram Judicij officij presecy Comparuit
Comparet Actator Contractum respectu arende Tabernarium Capitaneatus
Electe Inter Ipsum et Illmi Capitaneum Electe Conceptum pro Cujus
Computatione Convehitur Illmi militante et quoniam Comportavit Pro

de Satisfactione Sententiae Judicij officij per Dnos adinventa In puncto compo-
tionis Contractus cuius Actor Librum pronuntiat Ulterius ej Causam
prosequi Impugnat In prosecutione Quoniam Judicium officij sui
Luculenter Eodem Contractu ij 13 Junij anno 1765to Inter Jn Stephi-
nium a Dombowa Jora Dombowsk Plocen Plonsken etc Ejus tanquam ejus
Jn Dcti Judice Actato, respectu arendae Tabernae Capitaneatus Dui
Deducti Summam Quadraginta Duos Typos et Sexaginta Duos exa
ad Molendinum in fluvio prope Bona Ostrowo ad Capitaneatum
cum Spectans Jnsi Existens Spectantibus provenientem M. Actu
a Actato quolibet anno ad Recipiendum Indigitatum esse Decimo
cum Insistendo ejd Contractus Sententiat Quatenus Jd Contractum
Cancl pro Duobus annis efficiens Octuaginta Typos Quinque Typos
et Sexaginta Duos Unius restans et per Actato agnitam Actu
in Decem septimanis Sine gravamine Juris Diffugij et Protellationis cuius
Officio Actori Coram Actis Officij per Dnos Solvat, et caeteris enumer
Edicti sub pena Banitionis in casu Contravencionis, circa Mandata
tenere publicanda. Cuius pena Juxta Mandata Dnorum Commissarior
in Termino Solutionis praefixo Officio tuo ministranti per Actato
Solvendi praxi Juris sub Decisivo Rigore pene Banitionis ex
gestro penaliter extendendo. Nihilominus Salvum Omnibus
quos Summo Jnfideli Actato a quo Competent Officium Judicium
et Custodit Decreta pene vigere. Jn Bonor Drogen et aliis tenutam
Respon Antonius Wanicki Vicentianus Cone Plocen Subdelegatus
Inter Dnos Swinskie Comitissa per Dnum Evans de Morzey Actrix
Consortem suo Respondentem Dnos Joseph Cottignies Plocen
Actos Dnos Matheum Comitem Luo et ma
xito Luo me pnte Dnum Joannem Stanislaum Benyskiew
Cast Plocen per Dnum Matheum Comitem Zamoyski ac
Spectabiles Ordinum Judicem Judicemque Ordinarium Judicemque
Comitis Literas per eosdem Comitem Ordinum Judicem Judicemque
suo Consortis Luo me pnte Personam Dnae Magdalenae Moisch
Schlatz Judicem Plocen Actum probibet ac Jnfidelem Vestch
Ordinarium Judicem Plocen Actum Malitiose Coram Judicio praes
Comparere Decernens Jnfideles Contumaciter Decernens Partium Con-
troversis Jn Judicium Suum Judicatis exactis Juvenia
Decretum Libertatis Jn Judicij nunc apertis Ju-
dicium Partes adversus Comparentes Interfuit Judici
cum exinde non posse Partem Actoream in Judicij prae
ex Subalterna Inscriptione Regestro vom Judicij Dnae et
Citatoria quinimmo Partem Actam a Jno Xaver per Li
Decretum fuit et pronuntiat a Causam hanc promovere
Inter Dnos Casimirum et Magdalenam de Sadowskie Judicem Comitissa
Luxemburgiae et Stanislaum Sadowski ad per eosdem Casimi-

rum

Act. cad.

rem Swierstocki Leo et coram Coactorum Leonino Malicer et
S. Petrum Dowarski et Casimirum Stykowski ac alios Cs per Sa-
lum Zotti Durbi vicegerentem Curiae Ploc. Coram Judicio prae-
ente Judicium deducendo adversum Partem actoream Partem Citatam
ad Judicium Dtm ad effectuandum Partis actoreae Partis ultro
Rel et concedit delationem Inquisitionum super contesta Testi-
stationis et Testationis Partis actoreae per Sequens Judicij Lis
educendo Rl

Inter M. Ignatium Machczynski Praesentandum Doctrinenigeb
per S. Adamum Mlo Dowarski Inscriptum Plenipotentem Colle-
gatum Loci Cath per Sd Antonium Malewski Camerarium
Prem Ploc Coram Judicio prae et Comparens et Reum Judicio Contro-
vertes Quarum Partium Contro versijs in Judicium deducta
et auditis Judicium decidendo Primum Partis actoreae deceruit dea
tenus Partes utraq Inquisitiones Suas Suo Coram Judicio perse du
cas reponant Instante et quoniam eadem Partes Inquisitio
nes Suas Suo in Judicio deductas reponunt Proinde Judicium
praesens ad Celebrem earundem utrarumq Inquisitionum ex-
secutionem dirigit Partes licitis et materia deliberationis quan
do quidem deducitur Laboriosam Mariannam a Laborioso Matis
Subdito de Bonis Sreven procreatae et eadem procedentem Sante Nup-
tiale in familitium ad Bona Golejewo Dicta Consanguineos advenisse
et Illa in familitio existendo cum quodam aggresta Curtilatore
Filiam Mariannam pro qua ad praesens actio vertitur provocasse
cum provocata vero puella ad Bona Dzigielewo adjecisse et Labo-
riosa Franciscus de Bonis Prudentia Subdito nupsisse et matrimonij
voto in Bonis Dzigielewo iniisse et in Inquilinatu ibidem
praestandis Laboribus Commorasse et post eam Mariannam Filiam
in oppido Dobrin apud Ad modum Rdum Machczynski in familitio
existasse et Concluso familitio Ibidem ad Bona Sreven de Bonis
autem Sreven ad Bona Slepowo et inde de Bonis ad Bona vagando
demq ad Bona Sarbiewo aggrediendo Similem familitium expedisse
et Ibidem puellam nomine Andream provocasse, eundem quoq Pu-
ellum satis decidisse ad extremum ad Bona Dicta Dzigielewo in Fa-
militium ad Dtm M. Ludvicum Machczynski advenisse et Ibidem
famulando quello bino unum Andream et alterum Valentinum et
Sertam Catharinam Filios procreasse, ad ultimum cum ejsdem
Liberis in Inquilinatu aliquot annis Commorasse et Labores exercuisse
et post in extremitate cum Liberis esset ad Villam Sreven Capitali
Ploc. translatasse et cessq ad humeq Ibidem Commorando victum ami
cta saepe dictae nunc autem in Veritatem deistibisse hic etiq
deductis Judicium praesens Sententiando eandem Laboriosam Mariannam
pro insubtali Laboris Bonorum Sreven Capitali Ellyciato Ploc.

ad Praeiteram ejusq collegiata Plebanteum Liberos autem ejus
ex praemissis validibus ad alios judicium suum pronunciandum
Vertem Matris Legi declarat Partem altoream Lubdatum coram
Matris & Liberorum Segregationem non pote pretendere ab
Patre Partem quoq Ctb a Curia extradendi per Partem altoream
Lapsamentatam Lubdatum pretense Liberam fuit & pronunciat Decreti praesq Expensa

Inter Dl. Joannem Korybki & Mariannam de Snarskie prius olim
Plis alberti Niedwiecki secund ad praesens voti Micien Superiores
Vitricum & Matrem aty Magdalenam Niedwiecka dictorum Minorennem Brigidam & Petrum actores per curam D. Joannem
Korybki suo & Consortis ac Brigidae Sororem me Patrato &
Plem adamum Niedwiecki Cottanum Negoty actorem & Stanislaum
Negoty Patruum Judicio praesq comparens & secum Judices Contradictas Quo ad autoratum suum Adamo Niedwiecki Reneri curam &
Niedwiecki de cura Partem opponit aliter autoream de Jure & Contradictorio
Alterioriby Partium Contradictoriji in Judicium suum producto exandita
Partibus causam Juspexit Caet In procentione Satisfaciat D. Niedwiecki
decreto producta Computationis in anteactis Judicijs Ajis inter Partes
Lato In instanti & quorum Partes Inter se respective apicem ope
ventus ab ejsq apibus provenisse quadraginta quinque Pyrphos
Composuerunt & excedens Summa D. Korybkey Summam
quindecim Pyrphorum peneperent, Unde attenta earum Partium hac Compositione decernit Lucatenus D. Niedwiecki Summam
Trigenta Pyrphorum ex Summa Majoris quadraginta quinque
Pyrphorum ex Convention per dictum Constituta provenientem
veritantem hinc & ab actu praesq in Ex Septimanis Coram
officio & actis Curiae praesq sub Poena Bannitionis Judicum
& Consuetudinis circa Manifestationem faciendam
publicandi Korybki & realiter enumeret, alioquin quo
tuor circa Combinationem ad restituendum per D. Niedwiecki
D. Korybkii declaratos Cod. In Mod & sub rigore dicti restituat D. Korybski. Quita Poena Prium Marcarum
Polonicalis Partis, Partis in Mod & sub rigore praefixo judicio vero totidem in instanti praesq Juris Lubcumbat. Ubi
Dominus Judex mandationem ex Parte D. Korybkiensis Super Niedwiecki in anteactis Judicijs dicti Libertatis obtentam
re panis Caput & annihilat. Satisfaciat quoq Dominus
Korybki in puncto insistentiae & extradendi Dominum Bentkowski
ad Curtes Dworanowo Niedwiedzkich spectantium Instantiarum et Legum Niedwiecki Documenta recepisse a Korybkii aprosit Unde eum D. Korybkii
hoc in puncto liberum fuit & pronunciat. Ad requisitionem Partis.

Inter D. Subdelegatum per D. Martinum Judicii Parentem Luc & Pilicensem me Pd. Krasnostaki Actor per D. Adamum Krasnostaki

Luc & laborem

et alios Dñs Scilicet Natis de Piatten Enovem mne prolatis
Coram Judicio prasej comparej et Leum petitis fuit vers ej Quarum
Partium Cause esse in Judicium Suum Judicij examinatis Quorum
Jnris Lowalensj Sufficienter perdutis pbesse prasse in Jmo dej parent
Proinde Judicium Deudendo Primum Partis altere Jnrepe Stoldinem
Partis altere Partis petite Suum ad Judicium dicti Egmond Partis
Jnquisitionem Suos Suos Coram Judicij dubaj Jnstantance et pe
riculj reponsit pars vero Alta esse prasej in Judicio tentu rariter
Citati Proude Partibus Jmparej Causam prosequi Jnvenit
in prosecutione Jn Prosecutione dicti Leibdinem reperiatur Jnqui
sitorum Jendeuendi quibus citis et per omnes Criminalitas
tratuetis et examinatis Quorum Judicem ex ejus Jnquisi
nibus Deduitur Nlis Lowalensibus citis Jnventarij Lesj Damna
Jn Jrmentis et pratis Dñi Judicium altoribus Jntellesj per Jnjus
Lowalensibus Lues Jnjurias Lutgardis Lowalensibus ex Damnis expellenter lesi
ones Jnuitosque et exinde ritas Jnter se Jnsipe et coram Dñs Judicium
altoris Jnuesipse Jnualnerasse et vulnera Jnflixasse alias violen
tias et oppressiones perejsse Jn quibus delictis Jnquisitionibus
Judicij punibiles Sententiat Decernendo Quatenus Nlis Lowale
nsibus citis Jmparentes Primum Partis prasej Lepitionem hinc et
obtentu prasse in Sex Septimanis elwendo Suum teneranem
pugrefuse. Jngrediatur ejus Lepitionem per Spatium dearum
Septimanarum sine Jnterruptione Continuet et expleat nec no
in ejusque de Jure Solvat Pranum Dupliem qualuordecem Mor
caronum Polonicalis Idem Jnjus Laurentius Lowalensibus aut Jnjus
Jnsanus et citis emendando possessionem Bonorum obligatorum
Jnscriptionis Libidinum Sub Pena Bannitionis in casu Contra
ventionis Arcis Manifestationem faciendam publicandam Judicium
ven per medium Jn instanti Solita Prasepe Juris Solwendo
Pthalonimes Jn Solutionem Primorum Condemnationem
Super Dñs Lowalensibus et Parte Jnjurum Jnjustitiis Jn Judicij
officij presens obtentarum ijdem Dñs Lowalensj aut Dñs Jnsane
ensej ejus Dñs Judicium in Jmo Separatim et prosper Sol=
vant Pranum Jnpliem quatuordecem Morcaronum Polonicalis
Partij, Parte Sub majore Separatim Judicium vero per medium
Jn instanti solita praxi Juris Solwendo Solvant et convene
rent. Condemnationem vero Super Jnjus Jnsanensibus ob=
tento non urgente Parte altera capot et annihilat De
creti prasej Tujore. Volnera quej in sequens Judicij
Pars altera Comprobet portquam Jmpium Condemnationem Sub
ejusmodi judicium decernet in quod Juris est Ro.
Pontifex Sanctissimus Sindonem Confirmationem Solidi Conventus Mon
tis Casini Origines Ordinis Sancti Norbetti Prasentibus ac
tum erat Conventum altoris per quos Sanctissimus Solidi

Proprietatem suo & Conventus sui mediate et Actoratus
Nomine Coram per Famatum Albertum Prystulski Procuratorem
Civitatis Nowe Suj et totius ejusdem Civitatis mediate Malstrom
Coram Judicio presentj Compareny et eorum Judicio Controver
tiarum Quorumdem Partium Controversiis in Judicium deductis
examinatis Judicium Decernendo Primum Partem actoream Instituendo
Decreto Judicij Sui minimum deducendo Inquisitionis positionem
Juramentum per Partes utrique super Proprietatem Partium
deductum Inquisitionem per Partem actoream quatuor Testibus
expeditorum per Partem vero Reum Octo Testibus nunc
expeditorum Decernit Judicium Quatenus Partes utraque In
quisitiones suas suo Coram Judicio deductas Instantanee Proce
nunt et Licet Pars actorea Inquisitionem suam Suo in Judi
cio reponere studeat Pars vero Citata Suam Inquisitionem
ut non in pleno numero Testium deductam reponere recusa
et Inquisitioni Partis actoreæ Subjicere nolit, quia non
In pleno numero hanc Inquisitionem in Sequem Judicij
deducendum effluxit. Quapropter Judicium presens Contradic
torie Decreto Judicij Sui Partem Citatam advenisse Decer
nendo Quatenus Pars Citata in vim Contravencionis Statuti
Penam Simplum quatuordecim Marcarum Polon. Regni Judi
cio vero per medium ejusdem Instantis Sub Pena Banitionis
tum pro Parte Partis quam pro Parte Judicij et Regestri
Per alium desistentium publicandam Prohibemus Partes Citatas
Testes Suos In Sequem Judicij Sui ad mentem Legis
Indicat et Inquisitiones Suas edicat Quarum Sententiam Judicium
Coram Subdelegato S. Antonio Wormicki Regente et Subrogatis Castri
Nowe Inter M. Lucam Malewski Judicem Castri Nowe et Ipsi de
lem Judicem Tedeo Lewkowicz Tabernatorem Lepszy
acto Instantem et Perillustrem Rudmoni Constantinum Wolski
Conventus Nowe Menialium Ordinis Sancti Roberti
Proprietarium ac totius eiusdem Conventus Actoratus per eum
Perillustrem Proprietarium Suo ac totius Conventus sui Nomine
Mediate Coram Judicio presentj Compareny et eorum Judicio
Controversiarum Quorumdem Partium Controversiis in Judicium
Suum Judicium examinatis Judicium Decernendo Primum
Partem actoream Subrogatam Pars Citata Decreto Instituto
Statuti Nostri Michaelis Leviski et ejus Consortem Taberna
torem Nostrum Mercurij in antecessum Judicij Sui Inter Partes Statuti
Instantanee et gravamen prefatos Tabernatores Statuti Sui
inde et Statuto Decreto Judicij Sui in pena Statuti Instituta
Statuto Nostri advenisse Judicium Judicialiter pro Lignorum Cremati et Cercerice rei Taber
ter et Judicem apud Tabernatores Petrum Semonem Albertum Lepszy
Stem

aggrestem Laborioni dicti Lucian Gasparum Florianum Matthiam Lignifabrum Lucam Zdanczyk Joannem Przebczak ~~Albor~~ Quorumvis nominum Lucian Fornal Leopoldski de Bonis Miszewo Murata Subditos Summam Sexaginta Sex Florenorum grossorum ~~Quinq~~ Polonicalium iusti debiti apud vero Dios Paulum Mathaeum Joannem et Jacobum Miszewskie In unum Computando Summam Quadraginta Novem florenor Polonicalis pro Similibus Liquoribus ijdem Tabernatores Statuti ab ipsis Inferunt esse Sibi debitam Nihilominus ~~Summam~~ pro Liquoribus Cremati et Cerevisiae propinatis iuxta Regestrum per ipsos praesentem In Judicio porrectum per se Infideli Judaeo Zelek Lewkowicz actori Summam Octuaginta florenorum Polonicalis retentam de Cuisse agnoscunt Proinde Judicium officij praesentis Suspensa decisione Causae in titulo Praetensae Solutionis Summae per Tabernatores Citos Infideli Judaeo actori pro liquoribus Cremati et Cerevisiae in Bonis Miszewo Murata Tabernaq Gnosi Thomae Rosiszewski propinatis debitae et per eundem Infidelem Judaeum iuxta Sui Terminum praetensae Sententiat Judicium Quatenus ijdem Tabernatores nunc in Bonis Brusno Wysokie Conventualibus Commanentes Suprascriptos Suos Creditores Suos pro sequentibus Judicijs Suis sub onere Causae adcitent adcitandi vero Sub Poena Banitionis ibidem in Casu non Comparitionis publicanda comparere debebunt et tenebuntur Trnusq Partibus ~~utriq~~ in ejusdem sequentis Judicijs peremptorius Conservatur

Antonius Woźnicki VNZ Plocensis Subdelegatus [signature]

Inter Mes. Paulum Bylinski & Eleonoram Cybulska proviem con-
vigem pntr & Matthiam Cybalski Ultem molite coram Judicio
praes. comporg & decem Judiciis pntr controvertes Quarum Partium
Controversijs in Judicium Quem Judicis exaudito Judicium
Deudem Intem Partis actorea decernit Judicium Quate-
nus Partes utraq Jnquisitiones suas Coram Judicio edu-
in instanti reponant & siquidem Pars actorea Jnquisitio-
nes Suas Coram Judicio Eductas reponit Pars vem Ultra Jn
Jnquisitionem Partis actorea pro sit & ea Jnquisitio
Lubijt Provide Judicium ad Lectionem ejus de Jnquisitio
nis Condescendit Quaelecta & per omnes circumstantias & per
singula punta Cenetata Quando quidem ex ejdem Jnquisi
tione deducitur Mem Cybulski Ultem Conducto autore ad depas
cuum manuum autoreas Lesa & diffamata Severi Chaos
Vulnera inflixisse, autoream despotice tractasse & ex nimia
Concussione morbum gravem causasse ejus in Bonis Bronow
wodzky autoris Consorti in cujus provisionis & summa dolo
candem autoream respicientis & per idem ejus & autoricis pa
tronum Inscriptum dimissos per autoreas in parte Consentiat
in parte ad Consentiendum paratis ac Clero Curator non
exoluta eodem Summa dolatio citer in possessionem
Sui apprehendisse Bona ejus varijs Personis demisisse, Sub
destructualem Sortem in Bonis Bronowo Lady respiciens
ex Legato Salinaria Intercepisse autoribus vero nihil ex eod
Sale hibuisse, Mem Cathalinam Bylinska autoris Filiam
ad obsequia annualia Funeris Patris Jpsorum Consensum sine
Scitu autoreum Parentum avocasse, Suam fructiferam auto
propriam in rijs ejus & autoribus Inter epistas & eandem
Suis penis & Lempitzki ad Bona Bronowo Zalesie duxisse
disse alias violentias perpetrasse Proquibus deducti Suis
Culem eumq Mem Cybulski adiudicavit decernendo Qua
tenus idem Ultes duendo Suam temeritatem propresu
pere & ab actu presq in dicto Septimanis & Jmprodiantis
Termino Curiis presq Superiorem Jmprodiantes ejusdem
Sepionem Curiam per spatium quatuor Septimanarum
sine Intermissione Continuare & expleat nec non ea
expresse de Curia idem Ultes Poenam quadrupliciem
quatuordecem Marcarum Polonicas Partis Judicio ven
per medium Fisci stanti Solvat provetus Suis Solvendis
ad manus & quietationem autoris Instanti Solvat & com
meret. Vulnera autem Libi Plato & Valorem Lesi
Partis Sub Poena Bannitionis in Jpsum Contraventionem Publica
a

ac quan

Comprobet In Sequentibus Judicijs Suis post quam Com-
probationem Subsecuto vel non Judicium decernet id quod
Juris erit Hic # ac quantitatem Intercepti Salis

Inter M. Victorinum Kossobudzki Thesaurandum Palatinatus
Plocz actor per G. Adamum Łączynski Burgrabium Castr. Plocz
Tandem Iterum post arcitum similis Condemnatio prout
in Simplici Regestro Continetur permittitur cum additione
G. Burgrabij loci praesentis Cujusvis quin pergat juxta processum

Publicatum

Inter G. Alexandrum Kowiecki actor praemittitur et M. Cywinskie
Brudzynskie Modzelewskie Draminskie Rybinskie actor per
G. Valentinum Brudzynski Burgrabium Castr. Plocz Coram
Judicio praesentis Comparentis Judicium Decidendo Citationem
Partis actoreae Parti Cittae Suum ad Judicium edit ad affectatio-
nem Partis actoreae Parti utriusque dat et Concedit Dilationem
Inquisitionis Super Contenta Protestationis et Citationis Par-
tis actoreae In sequenti Judicijs Suis eduendae Hic.

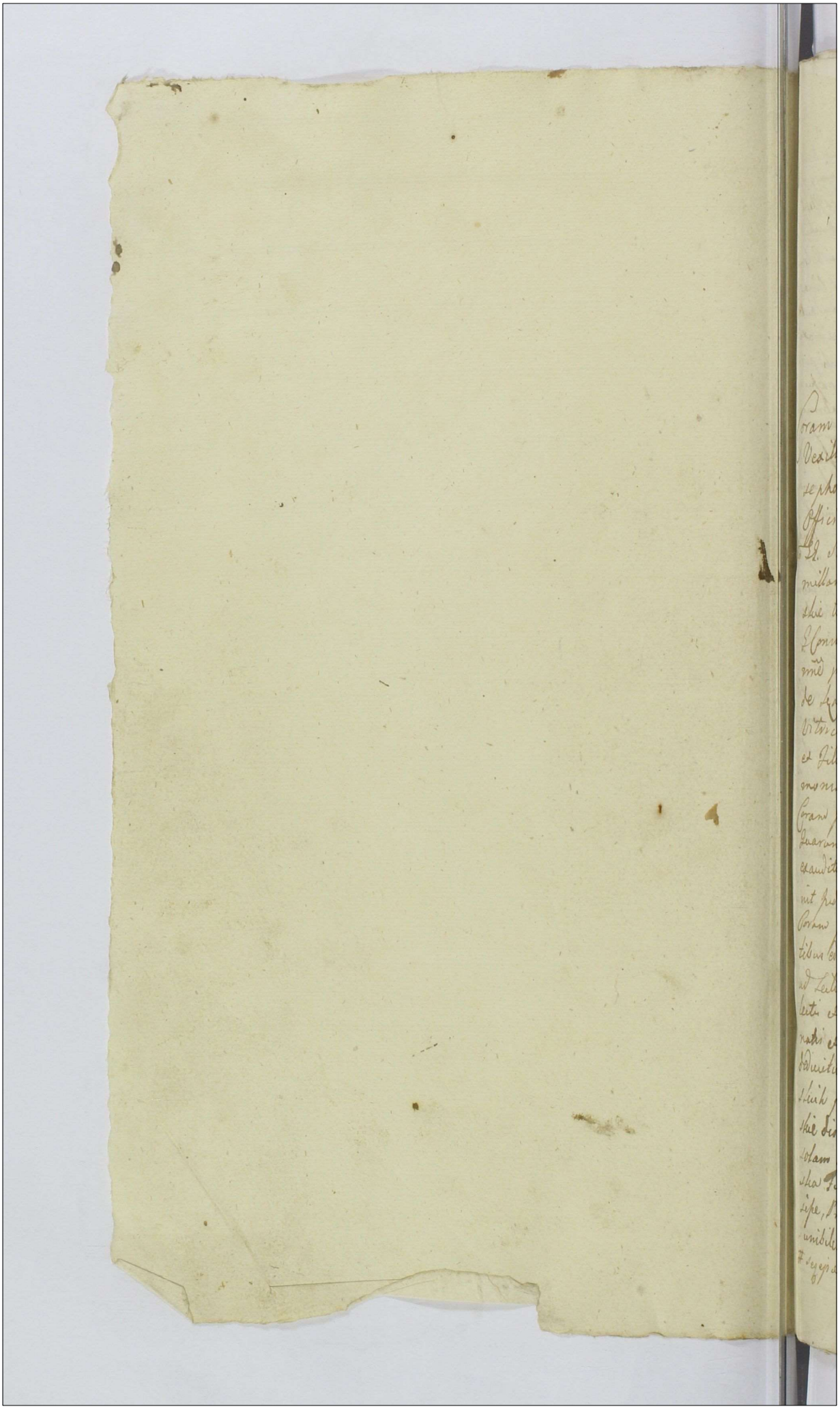

Altum in Castro Plocensi in Terminis Querelarum ac Officij recentium et anteriorum Continuandarum Causarum Judicijs Castrens. Capitans. Plocens. in Diem hodiernam Legitime Incidentibus Feria secunda post Dominicam Oculi Quadragesimalem proxima Anno Domini 1766.

Coram M. M. Stanislao a Przeciszewo Przeciszewski Vexillifero et Vice Capitaneo Luca Malewski Judice Josepho Zielinski Notario Palatinatus Plocensis Castrens. Officialibus.

Inter LL. Stanislaum Parentem et Constantinum ac Bogumillam Virginem Innuptam Filium et Filiam Szumanskie tum L. Thomam dictum Grabiak actores et Cttes per L. Constantinum Szumanski Suo et aliorum actor. et Cttes nmē pnāliter et LL. Adamum Komonski ac Martianam de Szakowskie ultiminuptus alias Invicem Coniuges Vitricum et Matrem tum Adamum Jezewski Privignum et Filium ac alios Cttes et actores per eundem L. Adamum Komonski Suo et aliorum Cttorum et actorum nmē pnāliter Coram Judicio praesens Comparens et Secum Judliter Controvertens Quarum Partium Controversijs in Judicium Suum inductis exauditis Judicium Decidendo Urnam Partium utrarumque Decernit Judicium Quatenus Partes utraeque Inquisitiones Suas Suo Coram Judicio in anteactis Judicijs per Partes utrasque in actoratibus eductas reponant Instanter et quoniam # reposuerunt # ad Lectionem earundem Inquisitionum Condescendit Quibus lectis et per omnes circumstantias deliberate et perpense tutinatis et examinatis Quando quidem ex ejusdem Inquisitionibus deducitur et quidem quo ad actoratum Gnosorum Szumanskich per Supraseros Gnosos Komonskie cum ejusdem LL. Szumanskie discordias mutuas Inter se fecisse et sese laesisse per solam vero L. Komonska Gnosam Theophilam Szumanska Filiam Coram diversis Personis nulla de Causa laesisse, Pro his Ausibus et incontinentia Consortis L. Komonski Sumibilem Judicium adinvenit Decernendo Quatenus Idem

seq. ejusdem Inquisitionibus Subiciunt

S. Womonski Jurium Sacri presens Superiorem hinc et
ab actu presens in sex Septimanis Immediate ejus Depo-
nem Testem per spatium Septimanae explent et
Jn eggressu de Juris Juro S. Stanislaus Szumanski Paro-
Paratus Sed plicem Quatuordecem Marianem Polonicae
Sub Pena Banitionis in Casu contravencionis Edicti Mar-
pertalionem Grani actus hos presens faciendum publicas
Sedicio vero per medium in instanti solito praxi pen
Solvat. Quo vero ad actoratum S. S. Womonskich per Supra
fatos S. Szumanskie in discordias ad Supra expressum est
Cum ejus S. S. Womonskie mutuo inimicie et
Lesije defamacje, et S. S. Womonskie in pristinem
proprium Jnorem Womonski maritum in vacuje inferr
per S. Stanislaum Szumanski Parentem cum Laborosis
& Francisco ac alijs subditis Suis Laborioso Adamo Ladriak
Subdito S. S. Womonskich viam interepisse eag Intenepta
Conacpisse Conculnerase et Consentos ese in Hortephono
S. S. Womonskich, et hoc in passu Subditos S. S. Womonskich
ad defendendum dictum Laborionem Ladriak tabiterorpo
cum Congrege, eidemq subditis omnem violentiam inferr
interdicisse per S. Womonskie Consortem suum prius Interdixisse
Laborosam Sophiam Sikorzanka ancillam Subditam S. Womon
skich in hortoplenis corundem S. S. Womonskich S. S. Szymanskich
Parentem cum filio Conacpisse Conculnerase, Cultos aliquot Pinti
uno stadio Juventarijs Jnornutis penitus Empabulase et mi
bilem redegisse, adhuc tamen S. Stanislaum Szumanskie Parente
minas Successionis ejus edificiorum S. S. Womonskich in diversis
Coram variis Personis dispersisse et porro suum malevolum Pro
tum perficere propalase, et exinde ac alijs rationibus hodiernum
suum permoventibus portum opinionem et Maximam Supra
sitionis de Successione Solo dictum ac alterum edificiorum S. S.
monskich in se traxisse, alioq actus violentos percepisse. Jnoram
quoq Jeremiki [illegible] in locis inferepase defamase verbalis
stolum Nobilitatem et bonam famam denigrantibus assecpise pe
solum S. Constantinum Szumanski Filium in oppido Dolin
nullo de causa insertase et sicq Jnsertato similes lasiones te
pore praterium ad Congressum hominum similes lasiones pu
blicase alias permultas violentias percepisse. Pro his denuc
Supradictos S. S. Szumanskie Parentem et Filium Penas personal
et Pecuniales non posse evadere declarat quisnimo pro epism
pro rege penibiles Sententias decernendo Quatenus S. Szum
ky Parens et Filius eluendo hunc suum temerarium pro

suum

rem Turrim loci presentis Superiorem Pribi Petri Sanctæ Mariæ Magdalenæ aõ præsq proxime præminenti pleant eandemq per spatium et quidem S. Szumanski Parens per spatium Lex Septimanariam Jnoris vero Constantinus Szumanski Filius per spatium actõ Septimanarem ac in eo gressu quisq Suo Parens Panem Scyphicem Jnoro Komonski manũ Filius dem aut Parens Jntercedendo Filium eidem Jnoro Komonski manto Similiter Panem Scyphicem et Jnoro Szczerski Parens Depliciem Quatuordecem Marcarum Polonicarum Judicio vero per medium instante Parte Sub regore Supradicto Coram officio et actis præsq arca Manifestationes ibidem faciendas distinctius extendendo Judicio quoq pacta præscripti juris solitum Solvant Vulnera autem Justitiæ Partes in Legum Judicij Legi Component Nihilominus S. Stanislaus Szumanski in specie Legis quoq Judicij cum ex Testibus sibi genere similibus prout ipsum ad Succedendum ædificia SS Komonskich nec per se nec per subordinatas Personas prohibuit nec ipsemet dicta ædificia Succedit Sta ipso et sua Justitiali Sanctã positione adnuente evadat Post quas Compobationes et evasionem Subrogatas vel non Judicium Decernet id quod Juris erit P.C.

Sistunt se et exhibent Damna sibi illata

Inter S. Matthiam Chudzynski actõ prius et S. Laurentium Smorzewski actõ prãbitos Coram Judicio præsq Comparso et Sedem Judiciariam Terminum Quarum Partium Controversijs in Judicium Suum Judicialiter exactis Judicium Satisfaciat Litteris Dilationis munimentorum ad quam se in antecessis Judicijs recuperat Juramenti Suspensa Resolutione Litis facti dictæ Dilationis munimentorum Judicium officij præsentis attenta Manifestatione per S. Laurentium Smorzewski Litium de nullitate Juscriptionis Deputatæ Coram actis Curiæ Vlodz Feria Tertia post Festum Visitationis Gloriosissimæ Virginis Mariæ 1763tio aõ per se in rem et Personam Jnoris Matthiæ Chudzynski Juscripta Coram ejusq actis sub tractu Judiciorum presentis Sabbathi quarta post Dominicam Audi Quadragesimalem a mane currenti facta Causam præsentem pro resolvenda Cognitione Manifestationis recensitæ Legis de actis Commotatam Juscriptionem Mentis ad Forum Competens Juscripti Juratorij Judicandam remittit Conservando ejusdem Partibus ius Jnem in Statu Comparendi peremptorium Decreti præsq ejusdem.

Inter SS Simonem Jerzynski et Rosaliam Ludowska Juscriptos Actores per eundem Maritum suum et Consortem sub me prabitos et S. Bartholomeum Tesciechowski Actõ prius coram Judicio præsq Comparentes et decem Judiciariam Controversiæ Causam Partium Controversijs in Judicium Suum Judicialiter exactis Satisfaciat Pars actorea Decreto Judicij Juramenti Statutionis Laborioso Mariamne Anello Judicato super investigandæ rei veritate ultimum a fatto Litis calculationem sui eadem

anello.

res Leas exportabit, nec ne, [illegible] ~~et utrum ei quotas septem Symp~~
~~debatur nec ne~~ Pdg Intantanee et quoniam statuit statis pecu
cunq; decreto judicij sui arbitratus et ad indagandam veritatem presumptam q
dicium presens audere declarat Et quoniam satisfactas nullas res
apud S. Luc. de Lubin habuisse ab ipsog in cuius desertis mercedis pro
annis duobus nihil percepisse. Dbt peracta judicium decernit
Quatenus S. Luc. de Lubin Literis in confiscationem mercedis Summam
quadraginta florenorum Polonicalis ex moderamine judicij eius ad
ventam praefate Laboriosa Mariamna Ancille SS. Euangelii huius
subdita subire teneatur septem Symphonorum ab actore condo
natum hinc et ab actu presenti in ~~quatuor~~ sex septimanis coram actu
Curtz Plovens sub Pena Banmitionis circa manifestationem pre
dictum publicanda ad manus et quietationem actoris solvat Quatuor
na Pmum Marcanum Polonicalis Partis cuius Summas judicio vero
Post hec Coram Pn instante Scholo pro expensis Litis Solvendis
Inter S. Lucam Suminski actorem ex una parte et Joannem Wolinski reum ex altera
Coram Judicio presentes comparentes et recens judicibus controversiam
rum Partium controversiis in judicium deductis ea audita et
dicium deliberato Pmam Partium decernit Quatenus Partes Pr
quisitiones suas suo coram judicio deductas reponant minister
et quoniam ea autoritatibus suis Inquisitiones deductas reponere
quisitionibus ejusdem Subjiciant de ea eis se judicare permittent Pro
de judicium ad sectionem causae condescendit Qua lecta et diligenter
tinata Quo ad actoratum S. Suminski Quando quae ex ejusdem Inquisi
nibus de objectis respectu dictum plene judicium informari negui
Proinde judicium Curiae Quatenus Pars Wolinski evadat probat ostensa
stante sui famulitio S. Suminski qui post famulitium meliores pro
stationibus non commutavit nec alio quodam modo studio sui ser
se vel subordinatas personas permisit Ito quum et sanctae Jurisdi
Passione advocante Pdg in Segno judicij post quae compositionem obti
dictorum vel non judicium decernet ad quem finem cit Q. Quo visa ad ac
retum Pars Wolinski Inquisitionibus suis deductis
patet Nem Wolinski Juro Lithuanici Juramenti Curia accusa
pecunia ad S. Suminski venienti et expectanti defamatae Conjux
verbis Scommaticis appetit manum praeripuit Caput mitulopi
Concipit Convulnerasse vulnera Inflixit Curationem diuturnam
manus et exinde medicorum Dominum Causasse alias violentias
percepisse Pro quo delicto punibilem S. Suminski declarat Decer
nendo Quatenus S. Suminski Partium Curiae praesens superiorem a
actu praesenti in actu septimanis in cat condemnat septimanam per pra
Quarum Septimanarum Continuet et expleat in egressu de hu
Palatinatu Duplicem Quatuordecim Marcarum Polonicalis Quanto
et actis praesentibus sub Pena B. in Casu Contraventionis circa manifesta
nem faciendam publicanda Judicio autem per medium Juris stantis pe
desolata Juris Solvent. Vulnera autem N. Wolinski Pro segnis Jus
Legis Convulsa et H. Ribilominus Jo N. Wolinski in Solutionem dam
tibus Superse obtentis Pronomine Pluribus 140 M. Parti Parti Pro
egressus de Jurisdictione S. Suminski sub nixo de Legra apparato judicio quo
Per medium Juris stantis juxta processum Juris Solvat D. Pr. Mazovie

Inter M. Mathaeum

Inter M. Matheum Karwowski et Mariam ejus de Karwowskie
Conjuges actores atq; Successores olim S. Valentini Zembrzyski
actricis Consortis primaevi mariti procreatos actores per eandem
R. Mariannam Karwowska in apistentia S. Josephi Ciołkowski
Burgralij Cartg Ploen. Suo et aliorum actorum nie praeiter
et R. Simonem Karwowski Ettem per S. Valentinum Przedymski
Burgrabium Cartg Ploen. Coram Judicio presens Comparens
et ex una Judices Controversg Quarum Partium Controversij in
Judicium Suum Judicij Exauditis Judicium Teneri Partem
actoream Sufficientius Jnstruere Comparitionem non Instantanee
et quoniam Sufficientius Compariticnem non prescribit Proinde
non posse eandg Partem actoream Causam Suam adpresens
promovere Sententiat Partem ex Citata nunc a Jmo Liberam
fait et pronuntiat.

Inter R. Mariannam de Karwowskie primi olim R. Valentini Zem
brzyski Secundi adpresens voti Nti Matthaj Karwowski Consortem
ac Successores cum eoq olim R. Zembrzyski primaevo marito pro-
creatos actores per ~~eandg R. Karwowska in apistentia~~ S. Josephi Ciot-
kowski Burgralij Cartg Ploen. ~~Suo et aliorum actorum nie parte~~
et M. Cunegundam de Suwaiekowskie olim R. Matthiae Josicki
relictam Consortem Vidvam Matrem tam Jnobem Bergardam
Protasiam Hiacynthum et Philippum Nhoi Josickie per eandem
Cunegundam de Suwaiekowskie ollatrem Suo et Filiorum suorum
nie parte. Judicium Sufficienti Comparitione adinventa Partibus ex
peritj mandat Jn experimentum. Teneri Partem actoream docere Partem
Rei de Jmo et Contentis et quoniam non docet Proinde Pars Actrix
tanteiper a Jmo Libera pronuntiatur.

Inter S. Josephum Ciołkowski Burgrabium Cartg Ploen. actorem nomine
et M. Paulum Zapharski et Mariannam de Ciołkowskie Judicem
Conjuges actores per S. Matheum Jerzykowski Burgrabium Cartg
Ploen. Coram Judicio presens Comparens et ex una Judices Contro
verg Quarum Partium Controversij in Judicium Suum Judi
cij ex adverso Liquidem Causa presens sine Condescensione deside
rarit Proinde Judicium decidendo Actionem Partis actoreae Partis
Rei Judicium Suum ex Judicium Editum recuperiam ejus Condescensionem
SS. Pauli Zołkowski et Dominici Lewandowski Burgrabiorum Ca-
stri Ploen. Captato tempore ad Bonum Ciołkowski
Jus Suum Suo Burgralij animadver-
sentia non obtente praesia avisatione Partium tempestive et quidem
mutuo Partium Sumptu Conducendi Condescensionis Ante omnia Cum
per talionem Contractus respectu tenuta Sortis Bonorum Ciołkowski
Inter Partes Jnitj ac Inventarij et Status Bonorum per Partes Consignato
Jnsurgent ejusdg Comportatis Statum Bonorum Consignatum Jn Castris
tu modernis Confrontabunt recognoscent Jnvestigabunt de Reperti

[illegible] [illegible] [illegible]
[illegible] [illegible] [illegible]
[illegible] [illegible] [illegible]

Inter S. Michaelem Brudzynski act & Cath mr̃aliter M. Theodorum & Laurentium Fratres inter se Germanos act Stephanum & Joannem Patruelles Brudzynskie Cath et ad per canc S. Stephanum Brudzynski suo et aliorum act & Ro mr̃ maliter Coram Judicio presse Comparcy & Decem Juditer Controverty Juramentar- tum Controversijs in Judicium Deum Inducti ea audetis Judicium Deudendo Citationes Partium utrarumq Litem ad Judicium vbi divinum editas Siquidem Causa presens sine Condescensio ne Decidi non valet Proinde Judicium Decidendo Citationes Partium necessarium esse Condescensionem ad fundum Bonor Brudzyno Ill Sauli Zottowski et Valentini Brudzynski Burgrabiorum Castr Ploscz Captato tempore advenit Dni Ill. Burgrabij unicus absentia non obstante presia de adventu sui tempestive faciens avisatione mutuo Partium sumptu Condendi Condescensum de appropriatione fundorum pratorum arcarum ac videntij damnis Juxta Juris Inquirent Investigabunt Inquisitiones heraldicas expedient Juramenta pro opportunitate negotij exigent. Satisfactionem omnimodam quid cui a quo prove nerit Judicatum declarabunt Penas super quo interesit Irrogabunt Partes in omnibus et singulis pretensionibus pro jesto et ego ac exigentia Juramenti Partium utrarumq in dubium et irresolutum relinquendo singulis Laudent Dijudicabunt et moderabuntur seu dudet dijudicabit et modera bitur Cupis vel quorum Decisioni Partes parere et acquiescere debebunt et tenebuntur Vig Sub Pena Pramissionis Ultimo Condescensionis Supra Parte Contravenien etiam Juramento Burgrabio Conducendo Condescensum publicanda Lustra Pana Juramenta Marcarum Polonicalium Parte per Partem Compensanda Judicio vero Suo Decretum per Partem utrarumq in instanti Solita presente Juris Solvenda

Inter Ill Myst Thomasius act per S Valentinum Brudzynski Burgra- biam Castr Vig Laudem Iterum post arestum similis Indemnita tis prout in Simplici Regesto Continetur. Publicatum

Inter Ill Albertum Martinum & Matthiam Wierzbicki Fratres Indere Germanos actores & Citatos per S. Albertum Wierzbicki suo et Fratrum suorum mr̃ maliter. & Ill Cunegundem de Sarnowskie olim Nicolai Antonij Zboroynski relictam Consortem viduam Citatam Leonard et Citatum per canc relictam suo et pupillorum suorum nomine mr̃ maliter Coram Judicio presse Comparcy & Decem Juditer Controverty Juramentum Partium Controversijs in Judicio

Suem inducti ex auditis judicium decedendo citationes Partium utrarumq; Suem ad judicium sibi abinvicem editas ac affectationes Partium utrarumq; in realibus et actualibus ejusdq; Partibus dat et concedit Citationem Inquisitionis Lyer contenta Protestationem et Citationem Partium Judicij evadendi &c

Inter S. Antonium Radwanski actorem per S. Valentinum Bradyanski Procuratorem Patris Nostri et S. Alexandrum Kanjowski citatum per S. Paulum Zolkowski Vicecomitem et Lucianum Religii actis presentibus in Judicio comparent et se condemnare permittant Proinde Lyer ejusq; deparentes permittitur condemnatis prout in simplici Regestro continetur

Publicatum

Inter M. Paulum Sutkowski Dapiferum Lucovien Dnum et Laborianum Amam Machowa Consortem Laborianam Stephanum Subditum actorem per S. Antonium Maleuski Camerarium Prem Laurentium Famatos ac spectabiles Casimirum Boguski Vicecomitem Machiorem Kempinski Advocatum Civ Racovien totumq; Magistratum per S. Valentinum Bradyanski Vicecomitem coram Judicio presentes comparentes et seu Judicibus Controversiarum Dnum Partium Controversiis in Judicium et seu productis examinatis Judicium decernendo citationem Partis actricis Parti citatæ seu ad Judicium dictam Suspensa decisione Causæ recipiamus ipso per Partem citatam Statutionem Famati Joannis Czarnecki Civis Racovien oppidanos arresto presenti ad Judicandum de ejus rei veritate provequenq; Judicij Lyis obvenit &c

Inter eosdem actorem per S. Antonium Maleuski Camerarium Prem Dnum Ursinez Inquisitum Plenipotentem Famatos coram Felicianum Famati Ducki Consortem Civam Matrem Matthiam Catharinam Famati Jacobi Boianowski Sophiam et Matthiam Zolowski Consortes Filiam et Filios Ducis oppidanos Szymborenz citatos per S. Paulum Zolkowski Vicecomitem coram Judicio presentes comparentes et seu Judicibus Controversiarum stato Lyis ut ea re delicti an in Causa expectationis Subditionem declarato Partibus alterioribus procedere mandat Jn procedendo Judicium decidendo citationem Partis actricis Parti citatæ seu ad Judicium dictam decernit Quatenus Famati Filia Mater et Matthias Filius Ducis Acti evadant in eam juramenti notham prout Laborianum Joannem Kantak Subditum actoris de Bones Lempinen arestatum apud quos non provenit et exinde ad Statutionem ejus non teneretur Ita ejus et Jesu Christi Sanctæ passionem adjurante Deo Judicij sort quam evasionem subsecutam vel non Judicium decernet id quod juris erit &c

Inter M Joannem

Inter M. Joannem Dwerzyniski Notarium Cuyp Vocery et Rpm.
alls mtr et S. Valentinum Jst Lowski Burgrabium Carty Vocery
ad per S. Valentinum Brudzynski Burgrabium Carty Vocery coram
Judicio prasey comparey et sua jus litter Contradictor Quorum
Partium Controversijs in Judicium et suum productis exauditis Ju-
dicium deidendo citationem Partis actoree Partis citate sum ad
Judicium editam decernit Judicium Quatenus citatus evadat
prout summam centum florenorum Polonicalium ad Comple
mentum decem quadringentorum florenorum Polonicalium pro an=
nuali pensione et tanto ejus punctione Plenipotentiaria per
Magnificum Dnum Constitutis a se actore pro quarto quartuali
sibi debitam non evasit et exinde ad rem citationem quicq
sum non tenetur Ita ejusdem et Jesu Christi sancta Jus=
tione adjuvante Jdq; Jn sequens Judicij post gravem evacuationem
Executionem vel non Judicium decernet et quod juris erit N
Inter Infidelem Jutman Moisek Jacobum Lewkowicze Judaeos Voc.
actores per eundem Infidelem Jutman suo et Fratris sui nomine
et M. Josephum Paulladium Liszney Bartholomeum
Michaelem et Petrum Vexillijferos Zawkneny Zakrzewskie
Balthasarem olim M. Josephi Moczarski Judicis de Zawkneny
Consortem Relictam Ordinis ac Relictamnam Virginem Joan=
nam Zakrzewskie actor per S. Paulum Zotkowski Vicegesty
Voey jum. Antonium et Domicellum de Zakrzewskie Laver
cyuskie Conjuges Venalores Laticovie Theodoram olim M.
Casimiri Mocki Dapifer Vxorem Relictam Consortem
Ordinis actor per S. Valentinum Brudzynski Bl Voc coram
Judicio prasey comparey et sua jus litter Contradictor Quor
Partium Controversijs in Judicium et suum productis exauditis Judi
cium Satisfaciat MM. Swierczynscy Venalores Laticovie
Actis Dilationis Munimentorum ad quid se in antecessum Judicij
Lijs receperant in instanti et gravamen in Satisfactionem
eiusd Dilationis munimentorum Manifestationem per S. Ada=
mum Zgerynski Burgrabium Carty Voery mihi coram de
MM. Swierczynskich Venalorum Laticovie Primo juratum ac
de veritate quorumvis Scriptorem ab olim Perillustri Dno
Melchiore Jerzerski Canonico Cathedrali Voery eius dem ubi
servientum coram actis Carty Voc Pen. decendo post Jm
Conversionis Sancti Pauli Apostoli ad Terrenti reponit Jn
inde Actes Scripe recensita Dilationis munimentorum adjunct

et attenta Manifestatione Causam praesens non subesse foro praesenti sententiat, at eandem ad forum Competens proprij Territorij Judicandam remittit Conservando ejusq Partibus Irrnum Comparendi peremptorium Decreti praesentis vigore.

Inter GG. Theresiam de Kostowskie olim G. Casimiri Kostkowski Relictam Viduam Matrem Josephum et Joannem Filios Kostkowskie ac alios actores et Cellos per eandem Matrem suo et Pupillorum ac aliorum Cellorum et Cellorum nomine praeliter. et GG. Petrum et Elisabetham Kosliges Parentes Josephum Filium Kostkowskie tum GG. Strusinskie Kotarski ac alios Cell. Simul et Actt per eosdem GG. Kostkowskie Matrem et Filium suo et aliorum Cellos et Actt nomine praeterito Coram Judicio praesens Comparentes et Secum Judiciter Controvertentes Quarum Partium Controversijs in Judicium suum Inductis ex auditis Judicium Decidendo Citationem Partium utrarumque suum ad Judicium suum ab invicem editas Siquidem Causa praesens sine Condescensione decidi nequit Proinde Judicium praesens necessariam esse ad fundum Bonorum Kostkowo Broniszewice Inwo Bartholomaej Kostkowski et Pauli Zołtowski Captato tempore adrivenit Quod Judicium sive GG. Burgrabij ex quocunque Collegio unius absentia non obstante praevia de adventu sui tempestive faciendo avisatione mutuo Partium sumptu Conducendi Condescensuri de ademptione fundorum pratorum disaratione metarum praevia Comportatione Documentorum Juramento Corporali Solidanda, de violentijs Damnis Injurijs Inquirent Investigabunt Inquisitionem ubi necesse fuerit expedient Juramenta pro necessitate negotij excipient Poenalitatem super delinquentibus irrogabunt Satisfactionem omnimodam quid cui a quo Competierit praestandam Injungent Partesq in omnibus et singulis praetensionibus pro exigentia Irrnorum Legis et Justitiae disiudicabunt praeliter decident moderabuntq Seu Unus tam ex Officio quam Burgrabijs decidet disiudicabit et moderabitur Cujus vel quorum Decisioni Partes parere ac acquiescere debebunt et tenebuntur Idq sub Poena Bannitionis illo in Irrno Condescensionis super Parte Contraveniente Coram uno ex Officialibus Cum Burgrabio aut quocunque hac ex Collegio Condescendo Condescensuro super Parte Contraveniente publicando

et Stradzewo Judicij sui aut.

Luita

Lucta Pena Priuus Mercarem Colonicali Parte per Partem
Compensanda Judicio vem Videm per Partem utrang vini=
standi Lolita praxi pris Lolvenda.

Inter SS. Nicolaum Radziatkowskie Conjuges actores per S. Paulum Radziatkowski
manitum Suo et Consortis Suæ me pntis et S. Maiannam de
Zolynickie primi obiit S. Francisci Dogena Leandi adpraesens
Voti S. Limonis Leiscleuski Conjertem tum Successores Legra
Scripti obiit S. Francisci Laguna per eamdem S. Maiannam ux
Leiscleuska in apistentia S. Matthiæ Marowieckii Suo et Consorg
Suæ poram me pntis Coram Judicio prasens Comparens et de
cens Judiciter Controversiæ Quarum Partium Controversiis in
Judicium deductis ex auditis Judiciumque Veritate Partium
actarum docere Partem Actam de Prio et Contendis citationis
Suæ et quoniam non docet Proinde non habere Partem actoream
Priorem Sententiat ac Partem Actam Liberam tanti pera Prio
presenti fuit et pronuntiat

Inter SS. Paulum et Matthiam Sochowskie Fratres inter se Germanos ad
perennes S. Paulum Sochocki Suo et Fratris Sui me pntis Vacuum
SS. Zochowskie Cottos per S. Paulum Zotkowski Vicergentem Castry
Voiery Coram Judicio prasens Comparens et decens Judiciter Contro
Versiæ Quarum Partium Controversiis in Judicium Suum deductis
ex auditis Judiciumque Decidendis citationem Partis actoreæ Partis Actæ
Suum ad Judicium edictam ad affectationem Partis actoreæ Partis
utriq; dat et Concedit Dilationem Inquisitionis Super Contenta Pro:
testationis et citationis Partis actoreæ Prosequens Judicij Lyi edu=
cendo H

Inter SS. Sophiam de Cotarskie Nlis Stanislai Cachorowskie Conjugem
Matrem et Valentinum Nlium Cachorowskie cum aliter SS.
Jarolenskie Actor per S. Joannem Smoleinski Suo et Fratrum
Suorum me pntis Coram Judicio presenti Comparens et decens
Judiciter Controversiæ Quarum Partium Controversiis in Judicium
Suum deductis ex auditis Judiciumque Decidendis citationem
Partis actoreæ Partis Actæ Suum ad Judicium edictam Suspen
sa repolutione Processus ad affectationem Partis actoreæ Partis
utriq; dat et Concedit Dilationem Inquisitionis Super Contenta
Protestationis et citationis Partis actoreæ Prosequens Judicij
Lyi educendo H Super vero Nobilibus Dobrynickie Conjugibus
Permittitur Condemnatio prout in Simplici Regestro Continen=
tur cum additione S. Przyroby Loci prasens Regimen quam
pergat juxta processum.

Publicatum

Inter Dd Lewalewskie actis per D. Franciscum Lewalewski Leo et Fratris Sui mie pñalter Relictam olim Gasimiri Romanowski Consortem Vduam ac Successores eius D. Joannis Lewalewski Cast per canc. D. Romanowa Lew et Swignowem Leonem mie pñalber Coram Judicio presz comparcz Venerz Partem actoream dicere Partem citatam de Jure et Contentis citationis Suae et quoniam non dicit Recta Pars citata tantis per adno pronunciatur

Inter Dd. Lewalewskie Conjuges actis per D. Franciscum Lewalewski mandatum Leo et Consortis Suae mie pñter D. Andream Lewalewski Cast per D. Paulum Zoltowski Vicegerentem Castr Ploc Coram Judicio presz comparcz et sciens Judex Controversiae Juarum Partium Controversij in Judicium Suum Judicii exauditis Judicium Decidendo citationem. Partis actoreae Parti citatae Suum ad Judicium edictum ad affectationem Partis actoreae Partis citatae dat et concedit dilationem Inquisitionis Super Contentis Protestationis et citationis Partis actoreae Subsequens Judicij decendo Vltimum et Matrem

Inter M. M. Konowskie Conjuges Nobilem Brotery Casimirum Cum Consortem Zofiam Nicka Elias et Swignam actis per D. Paulum Zoltowski Vicegerentem Castr Ploc et Fidelem Wodek Jakubowicz Judicem Ploc. Actum per D. Joannem Sulima de Bugnowiany Castr Ploc Coram Judicio presz comparcz et sciens Judex Controversiae Juarum Partium Controversij in Judicium Suum Judicii exauditis Judicium Decidendo citationem Partis actoreae Parti citatae Suum ad Judicium edictum ad affectationem Partis citatae eidq Dat et concedit dilationem Monimentorum Causam presz nec spondens in Sequens Judicij prodiendum H.

Inter eosdq actores per eundq ut supra et D. Laurentium Wsowski actis actum per D. Valentinem Brudzynski Burgrabium Castr Ploc Coram Judicio presz comparcz et sciens Judex Controversiae Juarum Partium Controversij in Judicium Suum Judicii exauditis Judicium Decidendo citationem Partis actoreae Parti citatae Suum ad Judicium edictum ad affectationem Partis citatae eidq Dat et concedit dilationem Monimentorum Causam presz Lapsorum in Sequens Judicij prodiendum H.

Inter Dd. Sabinelem Mitecki Vitricum et Adamum Dembrowski Swignam actores per eundq D. Sabinelem Mitecki Vitricum Leo et Swignam Leonem et alioram actorum mie pñalter et M. Werbechowskie Conjuges Vitricum et Matrem alb Thomam Gachowski Filium et Swignam D. Valentinem Werbechowski Leo et alioram Juorum Fratrum mie pñalter Coram Judicio presz comparcz et sciens Judex Controversiae Juarum Partium Controversij in Judicium Suum Judicii

Judicium

Judicium Teneri Partem actoream dovere Partem Rei de Jure & Jpsa tertis Citationis Lue & quoniam non docet citata Pars libera a Jure presens pronuntiatur.

ter M. Benedictum in Rosicrucio & scripsi Jeremiæ Exercitatum Civi Jnclen & Jnsigni Antonium Rosicrucio alit Casparde per S. Adamum Wildowski Camerarium Prien Plocens S. Paulum Jablonski Studen actorem Casparde & negotij gnto & D. Lucium Mariannum de Lescynobiis M. Joannis Kampenhausen Succameranj Camerin Relictam Consortem bidnam alit per S. Franciscum Malecki B.V.M. S. Franciscum Ostrowski alit mliter. Coram Judicio presens Comparens & Sevens Judices Contrà verten Quarum Partium Contrà versiæ in Judicium Lium Judicij ex adverso Teneri Partem actoream dovere Partem Rei de Jure & Sententi citationis Lue & quoniam non docet Pro inde Pars citta a Jure tanteiper Libera pronuntiatur.

ter Et Kowalczykie Conjuges ac alios alit per S. Joannem Kowalczyki Lue & alios rum actorum nre mliter & M. Antonium Andream Josephum & Adamum Kowalczykie alios alit Leinal & alit negotij & Jspande per Rndem R. Andream Kowalczyki Lue & coruem ac alios nre mliter Coram Judicio presens Comparen & Sevens Judices Contrà ver teng Jenen SS. Andream Kowalczyki & Mariannum Brzinska Conjuges ac alios citor & actores negotij Jspande de Jure & Sententi citationis Lue dovere. Dovuit Prosequantur in Prosecutione Judicium de vendo citationem Partis actoream Partem citta Suem ad Judicium dicti ad affectationem Partis actoream Partis citij dat & Sned & dictationem Judicij super Contenta Protestationis & citationis Lue in Legem Judicij Legis cadendo &c

ter M. Jacobum & Felicianum Krasuscki alit per cumd R. Jacobum Krasuscki Lue & aliorum Actorum nre mliter & R. Zachariam alit per S. Valentinum Bradzynski B.V.M. Coram Judicio etc Judicium Dei vendo citationem Partis actoream Partem citta Suem ad Judicium dicti ad affectationem Partis actoream Partis citij dat & Sned dictationem Judicij super Contenta Protestationis & citationis Partis actoream in Legem Judicij cadendo &c

ter S. Josephum Zdorski alit & mliter & SS. Ludovicum Zdarski & Ignatium Peska citor & alit per S. Ludovicum Zdorski mentum Lium & Jsorter Lue nre mliter Coram Judicio presens Comparen & Sevens Judices Contrà verten Quarum Partium Contrà versiæ in Judicium Judicium Dualem Partes utrasq Contenta Citationis Juramenti in Legem Judicij compulsum & Post quam Compulsationem hoc actum vel non Judicium Decernet quod Jnis ent &c

ter S. Thomam Costkowski alit nre & M. Thomam Nowowiejski Villicum & remissionis Judicij Juramenti alit & Magistratus ac & Pedisequum Famulos alit

ordinem per S. Paulum Zotbarski vicegerentem Curiæ Vlocz coram
judicio presens comparens et Leum judicater controverten. Quorum partium
controversiis in judicium Leum inductis exauditis judicium datis
facit pars actora absolvet M. Senatorem dilationi Majoris sibi in actis
actis judicijs sibi competa instantanee et quoniam loco datis pars
nis dilatoni Majoris quietationem de omnibus pretensionibus
ex quacunq re occasione emicantibus inter partes coram actis of
presens sub actu Feriæ quartæ post Dnicam Septuagesimæ 1766
anno. Subsecutam, pars vero actorea Manifestationem perse sub
actu Feriæ quintæ post Dominicam Septuagesimæ ad eos presens
similiter coram actis presens de nullitate racenita quietationis
contra ~~et sessionem~~ partem factam reponit Quorum quie
tationis et manifestationis cognitio judicij Leo non subest Pro
de judicium presens attentis tam quietationem quo Manifesta
tionem supra de actis commotatis causam presens ad forum com
petens, proprij Tenutorij judicandum remittit conservando equi
partibus Forum comparendi partium peremptorium. Superven
tibili Crachoviensi disparente permittitur condemnatio prout in
simplici Regesto continetur. Cum additione S. Burgrabij loci presens
pro executione quam petita pro ut pro ut pro ut peragat.

Publicatum

Inter S. Paulum Bonkowski actorem per S. Mathæum Krzywkowski
Vlocz Tandem Pleneum post archivum similis condemnatio
prout in simplici Regesto continetur condemnatio permittitur com
additione S. Burgrabij loci presens Appellationis pena executione quam
petita pro ut pro ut peragat.

Publicatum

Inter M. Paulum Bryborowski et Lucian de Dzierzanowice Joannem
Conjugem ejus per Procuratorem et Consortes suos me mediter
M. Stolotnicki Act. et judicantes per S. Michaelem Lolotnicium
ritum ejus et Consortes suos me mediter coram judicio presens
Comparens et decem judicater controverten. Quorum partium controver
sijs in judicium Leum inductis exauditis judicium dicit ordi
catum nem partis actoreæ parte attestatum ad judicium citatam
Quoniam condescensio judicij Leij antevias decisa non est Sorte
ta Leum effectum Vicinde neglegendo subalternum Com
descensionem ad fandum Honorem Illicrescu St. Paulo Zotbarski
et Valentini Wredynski Burgrabio Curiæ Vlocz Captato tempore
censet Dni S. Burgrabij juniores absentia non obstante prædicta
de adventu sui tempestive ante adventum sui facienda avisa
tione mutuo partium in tempus condicendi condescensionis de com
patione pendorum non datum arcanum protelorem ac retardantis
judicij damnis inquirent inquisitiones expedient juramen
ta ultimo necne prout exigient causæ Leges Deligentibus
incumbit Prout pars Agnoscet statis judicium omnimodum
quod ad ejus competit declarabant Rejores annectant
partes in omnibus et singulis pretensionibus ac nihil mi
nus et pro resolutum relinquendo pro exigentia Honorum

Judicium

et judicioni legio, et Justitiæ finaliter decident Decreti sabunt
ac moderabuntur Legis vel quorum Decision Partes parere ac
quiescere ac judicatum pati debebunt et tenebuntur Qd Lubbalow B.
dlo in Prio Condescensionis Leges Partes Contravenies, et eum in Cram
uno Imo ac Burgrabio Condemnando Condescensuro publicanda Lubta
Pana Priam Marcarum Polonicalium Parti per Partem Com
pensanda Judicio Luo totidem in Jnytanti juxta proces
sum Lolidenda # Decretum, contentes in toto exequentur seu
Decid et Decisum Decidet ac moraliter et Decretum abtentes exe
quetur.

Jnstr Et antonium Popowski ads per D. Valentinum Bradymski
Burgrabium Castr Nov. et Dñ Komombie Conizges Actor per ma
ritum suo et Consortes suos me maliter Coram Judicio pre
sentes Comparentes et Decem Judices Controversiæ Duorum Partium
Controversiæ in Judicium Decem Judices Deducter et audiri Denen Par
tem actoream dicere Partem Actam de Prio et Contentio acta
tionis suæ Proponiam nondum et Prunde ad presens Partem
actoream non habere Primum et Partem Qd Liberam tan
tisper a Prio prosequi fecit et pronuntiat
Jnstr N. Jacobum Czachorowski ads per Cram per curas suo et Dñi mei pte
actores Lice N. Albertum Surki Luo et absentem ads et Dñi mei pte
Coram Judicio presentes Comparentes et Decem Judices Controversiæ Duarum
Partium Controversiæ in Judicium Decem Judices deducti et audiri pe
dicium Decidendo Primum Partis actoreæ Partis Actæ Secundo Judi
cium Jntutus Decernit Judicium Duarum Partium
Inquisitiones suas Luo Coram Judicio deductas reponant in
instanti et quorum Partes Inquisitiones suas in actoralibus
Legis deductas reponunt et se ex ejus dicendo Judicare permittent ac
ejus se subjiciunt Prunde ad Lectionem reportatarum Inquisi
tionum Condescendit Duabus lectis et diligenter cenetatis Quan
do quidem ex ejus Inquisitionibus Patet Nem Albertum Surki
Actum Nem Jacobum Czachorowski actoreum diffamasse Lesiæ
flagello auricali per cujus Damna Libi metuo in Frame Lei
in turbis Prunde pro ejusmodi delicto Judicium presens pœnæ
Actum declarat Decernendo Duatenus Nis Albertus Surki
Parium Partis presens pœnis et ab actu presenti in Lex
Septimanis Ingrediatur ejus Lesionem Purificam per spatium
Trium Dierum Continuat et exigat ac in ejusdem Parti Lolvat
Panam simplicem Duatuordecem Marcarum Polonicalium Cram
officio et alii presenti Lubbano Banniliensi in casu contra
ventionis loco Manifestationem faciendam publicandi Lolvat
Et actoratus quod Maleficium enter Deducitur per Nem
ex actoratus N. Czachorowski Deducti Parti Judicio permedium in
instanti processus Lolidi.

Jacobum Zachorowski Nem Albertum Serki ri Domo
Nei Joannis Zotkerki infestatæ et in caput ligno grand
percussisse et lebaltenus in horto phorio ejusd N. Zotkerki
similiter ligno vulnerasse ni faciens, diffamasse Lesæ
Pro hei Sdeutis punibilem Nem Jacobum Zachorowski
advocavit decernendo Decretum Idem Nei Zachorowski
cluendo suum temerarium progressum hinc et ab acta præ
Leg. Septimanis
sentia Septimanis præsens precat eandemq per spatium Duo
rum Septimanarum Lene interpositione sustineat nec
non ex egressu de Jure Solvat Panam Duplicem quatuor
decem Marcarum Polonicalem Nei Serki judicio suam officio
et acta præsen Lub Pæna Bannitionis in casu Contravenci
nei circa Manifestationem faciendam publicandæ judicio ac
ro per medium juramenti Solita præsti juris Solvendi
Nihilominus Vulnera Nei Serki Sibi illata inflicta præ
quæq judicij Comprobet Post quam Compurgationem obtenta
vel non judicium decernet quid juris fuerit H
Inter D. Caminium Nei Serki ac Theodorum de Frzeseerkie Jurisd
consulem et Laborium Bartholomeum Sabatum acta per Ca
minium Procuratorem suum et Consortes ac Sabatum Lu
me prolitem et D. Procuratricem Consulem et Laborium Sabati
Actor per D. Paulum Zotkerki Vicegerentem Castellanæ
coram judicio præsentem et suum judicium contradic
tor Quarum Partium Controversiæ in judicium ductæ
Partis exauditis judicium decernendo mutuum Solis juramento
altrca Decreto juncta Compurgationis in articulo
dicti Lis Inter Partes Sabati juramenti et quoniam super
Lemmam quinquaginta Symphonum ex moderamine Jus
dicti Lis adinventam juramentum corporale præstitit Sa
inde judicium præsens attento juramento Symphonum
nes Summam præmissam Lem quinquaginta juramento
ereitam et alteram Summam Duodecem Symphonum Labo
rios Bartholomeo aggressi in eum descriptæ mercedis
debitam Lucrum per judicium moderatam hinc et ab acta
præsentia Jurisd Septimanis coram officio et actis præsent
Lub Pæna Bannitionis circa Manifestationem faciendam
publicandæ domanus et quid Laborium D. Caminii Procura
toris Jurisd quid certum mentes Solvat et realiter enumerat
Lucro Pæna Trium Marcarum Polonicalis Parte cum Lemma
judicio vero per medium juramenti Solita præstandi juris
Solvendi. Decreti præsentia vigore.

Inter D. Ignatium

Inter Ignatium Bietkowski actt. pnaliter et MM. Sokolnickie ac alios
Citt. per M. Joannem Sokolnicki Tribunidam Plocen. suo et aliorum
Citt. nne pnaliter Coram Judicio praesens comparans et Secum
Judiciter Controvertens Quorum Partium Controversijs in Judicium
suum Inductis ex auditis Judicium Decidendo Primum Decernit
Quatenus Partes Inquisitiones suas suo coram Judicio eductas
reponant In instanti et quoniam Pars actorea in actoratu suo
Inquisitionem eduxit Pars vero Citta in eadem Inquisitione per
sistere non vult quinimo suam Inquisitionem in emenda
tionem sui educere firmiter ~~allegat~~ efflagitat Proinde praeter
missis Poenis in eum Commissi abusus Incultis Decernit Judicium Quate-
nus Pars Citta Inquisitionem suam educat Instantanee et ad
ditur Mulcis Judicialis ad pronuntiandam Juramenti Rotham
super Incorruptionem Testium Parti Cittae Praestit M. Carolus
Sokolnicki Tribunida Plocen. suo et aliorum Citt. nne.

Inter d. Joannem Joszczynski alias militem M. Karwowskie per Ill. Leonardum Karwowski Lew. et Loconi Luc. me punto Coram Judicio presentes comparentes et Lewam petentes controvertentes Quarum Partium Controversiis in Judicium suum Judicialem examinis Judicium Terminum Partium in Decidendo Partes actrices Inquisitiones suas Leo Coram Judicio deductas reponant pro instanti et quoniam Pars adversa Inquisitionem suam reponit Pars vero petita in eadem Inquisitione persentata et cum Inquisitionis Lebijcit et se judicare permittat Proinde ad Lectionem ejus de Inquisitionis Condescendit Lectaque lecta et per singula punta Testes attenta et examinata Siquidem ex ejus Inquisitionibus deducitur Quod Joszczynski alias Sortem in Bonis Karwowo Lezajensibus modo obligatorio possedisse et cane Sortem per d. Leonardum Karwowski Actorem Jure Hereditario quadrisse Bijorez Juvencum Juvencam et opacze In tumulisse et a tempore in Obligationem Datam non persolvisse, non perso tota eadem mensura quidos Obligatione principalem Litis objecta et violenter Curare presumpsisse et hoc in casu circa discordias Leges sancitas per Illum Ludovicum Karwowski Actorem cane d. Joszczynski actorem Lenisse diffamasse ac pro condemnari petat ad quadam manualia tella et alia Bona d. Joszczynski actoris proinquisse alias violenter possisse proquibus deducti pinibiles Petit Sententiari Decernendo Quatenus quidem Juem Temerarium pro tempore Juvium Partis prasens hinc ab acta prasens in Acto Septimana Ingredientem et candem Sepulturam Bolicki Karwowski Parti pro se et quo tinentibus Litis per spatium unius Septimanae Continuat et expleat nec non in expensis de Jure Juendis Simpliciter quatenus deesset Marcarum Polonicalium Parti, Parti Juum officio et alias hoc prasens sub pena Bonitionis circa Manifestationem Juae Juendum publicandi Judicio vero per medium Juris et stantis praxi Juris Solvat. Decreti prasens Ejus.

Inter d. Nicolaum Sropski alias Petit et d. Stanislaum Stemiel et alias pert, Coram Judicio prasens comparentes et Lecam petentes Controvertentes Quarum Partium Controversiis in Judicium suum Judicialem examinis Judicium Decidendo ad objectam a latere Condemnationem ex Parte d. Matthiae Stemiel Loper d. Nicolai Sropski in Parte Nocet in Judicio Castri Capitanei Plocensis ubi in Prio Parti Immaculate Conceptionis Sti Virginis ac hoc ratione non Solutionis Pecuniarum Juendum Marcarum Polonicalium pro Parte Partis adjudicatis obtenta et publicata Decreti causa d. Sropski Decrevit de loco Standi censet et quoniam non docet Proinde Judicium non potest Contributionem ab loco Standi Contrahere arbitratur quimino causa d. Sropski ab ecclesia a loco Standi declarat. Pandem moderamini Judicij sui de Lubdiente Decernit Judicium Locatenens d. Sropski in Contributionem loci Standi Latum Simpliciter quatenus deesset Marcarum Polonicalium Parti et pro die prodiem pro instanti sub Pena Banneliti ex Regesto Pena Juem publicando Solvat. Judicium Satisfaciant d. Albertus Stanislaus Stemiel Litteris Dilationis Majoris ad quam Juendum Judicij Legi recuperandi in instanti Sales fecit Experiantur in experimento Judicium Decidendo primum Partium Decernit Locatenens Partes ad salva repetitione apud obtinentem

utrag

utreq Inquisitores suas seu forum judicio dubas reponunt instantē et quoniam Partes utreq Inquisitores suas in actoralibus deductas reponunt et ejd Inquisitionibus de Lubljana ad ex ejd se judicare permittunt Prvnde judicium præsens ad Lectionem earandem Inquisitionum condescendit Duibus lectis et per singula punctā diligenter tractinatis Cenitatis et examinatis Quando quidem ex ejd Inquisitionibus Primum quo ad actoratum D. Thoppsii deducitur Jnām Albertum Stranimiri Filium de Precni ad Famatum in Jgdreicensi Consulem Civitatis Ploeng, illum existere actō nulla de causa Infestasse suas et contentiones exercitasse, aut eum ad Lasipe diffamasse in duellum lege publica vetitum provocasse et ad pugnam Lese principis demum Lubalterne cadere in domum ejus de Famati Jgdreicensis invasisse et habitatore hospitis actoris utriq D. Stranimiri Parentem et Filium foris extrudere intendisse, Expertis vero foribus eundē Hospitis Nisi existentē et ex hippocausto arcuatum excutere Limitesq infestasse D. Albertum Stranimiri ad Selopetum omnem Lese principis et idem Selopetum ad pedes actoris deiecisse et ante pectus publicis utriq D. Stranimiri Parentem cum filio conse cutos esse, Deinde Centum Florenos hospitis penes dominum Famati Jegnich Civis Ploeg ad nonas Decembres per D. Matthiam Stranimiri Parentem gratiæ bonæ amicitiæ iniciatas pignoratum pignoratos recusantem acceptum manu in tuare ad hippocaustum hujusce domus recipisse et conducisse conducto pomeam e vagini extrahisse et extractum in caput eidem iniciter convulnerasse ac percutientem quoq per D. Albertum Stranimiri Filium cum extorata pomea a pedi tum esse et limiter Vulnus in Caput inflixisse et exinde mortem gravem sinesque ista et debilitatem diuturnam causasse aliaq permultas violentias percipisse. Pro quibus deductis delictis nitidē fabricibus et atrocibus punibilibus Supranominatos D. Stranimiri Parentem et Filium judicat decernendo Quotenus Forum Superiorem sortiri presentibus et ab actu presenti in octo dies septimanis proxime futuris Sepiorem Dominum Gerentium Acto. Septimanarum libere intermissione continuent et expleant ac in ea exercitu de Quo Senatum Octuplicem 14 Mart. Coram officio et actis presentibus Lubiana Bonnia nis in Loco Contradictionis circa Manifestationem ibidem faciendam Partibus judicio vero per medium in instanti Lubiana Sua Bonnitionis et Regentio Senatum publicanda Solvunt sive ejremes S. Matthias Stranimiri Parens Interveniendo Filium Lubiano similiter Solvat. Deinde Ad actoratum D. Stranimiri ex ejd Inquisitionibus per utramq Partem deductis palabiliter patet Quorum Nicolaum

Scopski Albertus Ignoti Abbatis S. Stanislai cum Scilopete ex duo hoc
tio ex centum transeuntes Scopski in pro publico in strata, voicla
uero Scilopete in Terram cunei Scopski ad frameam sedis fendendo
pro pugnasse et nihil ultra cunei Stanislai provocasse, certam pœnam
in defensionem regni ejusdem Scopski accumsse decernendo cunei Stanislai
pha
Stanislai pro manum conuelneresse et cuspidem inter cum per cumete
rium delictatæ Moez ad Famulum suum pertinentem cum Moez Scopski
Scopski pro ea ultra infestare ac fores extrudere omnia conata
intendisse pro domum quoq Famuli Publici Civis Moez hoc
cum ejusdem S. Stanislai pro manum invadendo cum studentibus ea
dicta libri periis occasione congregantibus Joannem in sonibus Mis
deinde fenestras extrudisse, extrusa eam fenestra ex Longinis
in defensionem
Combardo ad directam explosionem sese accinxisse alias dic:
tentia percipisse pro quibus dementi lege prohibitis cunei Scopski
Scopski pœnibilem sententiat decernendo Quatenus S. Scopski pro
rum Curia præsens dispensio non post in crepsum S. Stanislai
in quatuor septimanis incat candem per spatium quatuor he
septimanarum sicut intendisse pro ut eggrespe
de Terra Scopski S. Stanislai filii pœnam quadru
plicem quatuordecim Marcarum Polonicalis judicio non per
medium in instanti sub distincta pœna Banzeli dixi et
pœnalis in publicanda Rebelionis in publicis non conde
mnationis super se obtenta pœnam simplicem quatuor de
cim Marcarum Polonicalis Parti Parti in pro eggrespendus
sub ingrossed
judicus autem in instanti solita praxi pœni solvendo dot
dot decreti præsentis rigores. Rebelionis non ultra Partes
Scopski libri scripti in sequens judicij sui compulsi post quam
compositionem subsecutam alman judicium decernet in quod pro
cit N. Franciam quoq S. Scopski excepta et pro excepta pro
pore egrespus de Terra extrahant S. Stanislaj pro subingrossed
Supra scripta.

Inter Relictam et Successores olim M. Alberti Ubyn Subjudicis sui
Moez ad per S. Adamum Multdworski Camerarium Prius Moez
et M. Bartholomeum Morawiecki Subnotarium Ingrossatum et ad
judicij per S. Matthiam Marcinecki Plenipotentem suum Coram
judicio præsens Comparens dicens judicis Controversiam Quam non Partes
Controversiæ in judicium Suum producti examinatis judiciam dicen
dendo Citatio non Partes actoreas Parte citata Quam ad judicium citan
tam adcitatis non ad judicis non ad hanc judicium Subsecutam
Decreti judicium Quatenus M. Actor Superendo Instrumentum
debitoreas per M. Actoris olim M. Alberti in Bonistatis Ubyn Sub
judicij sui Moez Super Sommas Centum primum Mille Ger
phorum in Aurea moneta alteram Mille Moez Polonicalis mone
ta in Regno Cursus modo simplicis Debiti per se recognita Sup
positione pendenda Recognita Insumptas Sommas easdem

Jus expedit

prescribere expresas una cum nouicione annuali e quolibet
centum per quoslque Competando moneta reducta ni e pro Cijdlis
Beati Nicolai Sancti Joannis Baptistæ Cumo presens pro
dicine Jmminere obz Obmibus dessijs Jeuis e Vollellatoribus
presentibus presris Leadstate presris Lecentate Jn Jmo Lobulione
Legaliter pperdenda Cram officio d Actis presens Parte actoris
Lobuat e Legaliter emenerat Lecta Cana Mem Morcad
Polonicalis Parte cum Lecmo Judicio auctor permedden
Jn instanti Lobita prosie Jeuis Lobenda Decreti prasej ijsor
Ld. Bonorbie ad pet Alis per D. Franciscum Borowski Luo d abiit
actor me pntr. e M. Antonium Parentem Casimirum Dlum
Wimicki Pallitor et gatis per D. Casimirum Wimicki Rtum Leo
dalicum Citod me mandat. Cram Judicio prasens Comparens
et Lecum Judiciter Controvertens Quorum Partium Controversijs in Judi
cium Lbum Jnducti ea audiciter Judicium Decidendo Primo Par
tium Decernit Judicium Quatenus Partes utrasq Luo Coram Judi
cio edutas Jn instanti reponant et quoniam Partes coram Jnqui
sitionibus in actoratibus Legi edutas reponent et ex eis Jnqui
sitionibus se Lebjcient ac ex eis Judicare permittunt. Prout
de ad Lectionem earundem Jnquisitionum Condescendit Quibus Lectis
Quoniam Causa presens ex re Controversi pendit ex Jnquisitionibus
Legis non sat superuenter non deducti pullulat Primo Lequens
resolutione Jnquisitionum necessarium se Condescendit non
ad prendum Dominum Dominum Sti. Valentini d Pauli Zotto
Orbelli Burgrabium Cotis Libri Capitalis temporis adhuc
Quo Sti. Burgrabij Cumis absentia non obstante presris ad
certos hui faciendo assistionem respectiua mutuo Partium Cum
ptus Conducendi Condescendat Ante omnia de ademptis ne Jpsum
di ex Documentis Comprobandi si negotium proponit aut non
Jnquisitionibus tum de violentijs Jnjurijs Damnis Jnquirant
Subscriptj habent Jnquisitiones peritiales Subalternas ad melio
rem dicti Jnformationem Jnducent Jeramento pro opportuni
tate negotij exigente resolutis Cum ademptionis Cenas
Super quo interest Jnvocabunt Lijores annectent Partes
in omnibus d singulis pretensionibus pro exigentia Juris
Legis e Justitie nihil intactum et irresolutum relinquendo
finaliter decidendi decidendi cabunt et moderabuntur Cum debet
diminuendi cabit et moderabitur Legis vel quorum decisionis Partes
Parere et acquiescere ac Judicatum pati debebunt et debebunt
Jdz Sub Pena Bannitionis illo in Jmo Condescendo nisi Lapsi
Forte contravenerint publicande Lecta Cana Mem Morcad
Polonicalis Parte per Partem Comparendo Judicio vero Citati em
Jnstante prosequi Jeuis Solita Solvenda. Jnquisitiones vero
denuo obrizillandas et Partibus extradendas declarat. Et Jn
quisitiones edutas et denuo obrizillatas reservabunt trutinabunt. Cl.

Inter Dn. Caninivum Josephum Ludovicum Bielkowski ad pet. Co
simedum Bielkowski suo & Fratrum suorum germanorum
nine pte. & Dn. Thomam & Albertum Smardzewski ad bo
actor pet. Thomam Smardzewski suo & alio. Collor. nine pte
Coram Judicio pro. & compar. & dicun Judices Controvers.
Quando Partium Controversiis in Judicium deuenit Judex &
dicti Judicium Decidendo Litis dinem Partibus ad hoc Pte
Luem ad Judicium edictum rediguendo Causa procedere dine
Condescensione Leuidi nequit Proinde Judicium procedens ne
cessarium esse Judex minuen ad Fendum Contradictorium
Bonorum Smardzewo # Captato tempore aduenit Dns Dn Bor
gratiis uenus absentia non obstante presta de aduentibus te
pestiue faciendo auisatione mutuo Partium sumptus Judi
cende Condescensui de ademptione pendorum arcarum pa
torum disoratione notarum violentis Damnis Injuris Injur
rent Inuertizabant Prejudiciones Heraldicis expedire Quoa
menta pro opportunitate negotij exequi Salubriora
Omnimodum quid Cui a quo competient declarabant Partes
in Omnibus & singulis pretensionibus pro parte & aquo &
praeliter decident diiudicabunt decident & modo debuntur Le
ies uel quorum decisioni Partes parere & acquiescere aequi
tatem pacta debebant & tenebuntur Idq Lub Pena Ducatorum
rio in Fino Condescensionis Lupo Parte contrauenti publi
canda Lucta pena Fisco Mercurium Polonicali Parte per
Partem Compensanda Judicio vero [illegible] Instantis
Lis prosequi Juri Solvendas # Dn. [illegible] Pauli
Zotkulski & Valentini Brodzynski Burgrabiorum Civitatis Cra
Inter Relictam olim M. Joannis Strzeszewski Consortem Relictam
ridem actricem pte. & Illustrem Admodum Rndum Stanislaum
Decanum Radiquez Praepositum Gralensem & S. Simonem Soro
datis Alto pers. Paulum Zotkowski B. Cracou & Sandomir Procur
S. Adamum Strzeszewski Alio pertinentem se Reliquos Alios citatos per
tinentes Coram Judicio prasentes Comparentes & dictum Judex Contro
versiam Decidendum Partium Controversiis in Judicium deuenit Judex
examinatis Suspensa Salubri Decreto Instrumenta Personalia
Compertionis ad reposcendum Compertentia ab Illustri Rndo
Stanislao Leoczycki ex quo Causas Litis in Judicio Inducta
pro Relictoris majoris importantiae absentiae dat & cone
dit Dilationem Majoris quam Literalium Documentorum Pro
ductis Judicij pubore Exhibitae Hi. Cito Relicti autem Pars
Presens ad eorum Requisitum Suspenditur
Inter M. Barbaram de Strzeszewskie ultimo voto olim M. Joannis
Strzeszewski Consortem Relictam Viduam ad pte. & Illustrem
Admodum Rndum Decanum Radiquez Praepositum Gralensem
& S. Simonem Sororiche ac alios Alios pers. Paulum Zotkowski
Procuratorem Partis Hinc Coram Judicio praesentes Comparentes

Judicatur

Judiciter contro uertere Quanem Partiem contraueris in iudicium
cum Inducta exaudita Judicium satisfaciat Illustris Dnus Stanislaus
Lubieski Decanus Cracouie &c Actor Dilatoriæ Mensis ad præ Inducta
Judicis Lis recepert & instante Satisfactio Expeniantes In Experi
mento. Satisfaciant quæ Illustris Lndus Stanislaus &c Simon
Lubieski Inducta Empetationis Contractus designatorij Honorandum
Sacrum Decreto Inter Partes Manteniebus Judicis Suis Lata Pertan=
tanee. Et Licet Contractum Inter S. Joannem Stanislaum olim Liberum
Baronem ab una et præfatos Illustrem Lndum &c S. Lubieski Actor Re=
specta resignationis Bonorum Kramiewo & Kramiewo Pariter Com
portarit Non tamen Pro Datum Inter S. Adamum Strzembski et Lubs
nec Illus. Lubieski Lubsecutum in Satisfactionem Decreto Judicij
Suis Pars Acta non Comportat Proinde causa Partem Actam Nuncupati
se Adiuenet & Decernit Quatenus causa Pars Acta in eum Succedat
nis Solvat Sonam Simplicem Quatuordecem Marcarum Polonicat
Parti a Judicio per medium Fiscalis Lubs. B. ex Regesto Sana
tum Publicanda Solvat Nichilominus Contractus præfatus
utrosq; pro Sequens Judicij Lis Comportet Pars Acta &
Inter S. Jacobum Stanislaum olim Prior S. Stephanum Cracouiensem Ord. Cruc
Judicio præsens Comparens Sequens Pariter Controuersia Quarum Partium
Controuersijs in Judicium Sum Inducta exaudita Judicium Decidendo
Do Primum Satisfaciat Actatus Decreto Inducta Lege Contentis Lata=
tionis Evasionis Judicij Instantanee & quoniam Juramentum pro
stitit Pro quo Judex Actoris Dnus Causa præsens Liberum mentiatur
Inter Partes Præfatas Judicij Suis Lata.

Inter Religiosam ac Deo dicatam Vincentium Pichiardam Conventus Pbus
Virginum Monialium Ordinis S. Dominici Cracouiæ ac Dnam Cas
Conventum ads per: Mathæum Lenyszowski Inscriptum Veni potentem
& M. Jacobum Zelinski Castellanum Radomiensem ads per S. Valentinum
Zotkowski Bl Plebanum Imenem Veni potentem Coram Judicio præsentes
Comparens Secundo Judicatus Controuersia Quarum Partium Controuersijs
in Judicium Sum Inducta exaudita Judicium Satisfaciat Illustris M.
Zelinski Castellanus Radomiensis Actor Decreto Dilationis Mensium
Tortum Præfatarum Judicij Suis Sibi Concessi Inter Partes Lata
Instante & quoniam non Satisfecit Quinimo Illustris M. Castellanus Cas
Succubisse Adiuenit Decernendo Quatenus Illustris M. Castellanus Cas
Sonam Simplicem Marcarum Polonicalium Parti Actrici Solvat
per Illustrem M. Amorem a Vola Dominorum olim Illustris M.
Lyski Castellani Pbus Consortem Religiosa Catherinam Galiankam
Priorissam Conventus Monialium Sancti Dominici ac Dtum Conventum in
cum redemptionis Impetitæ Decreto Judicij Suis Sortium Feria Secunda Post
Festum Sanctæ Mariæ Magdalenæ Vltimo Anno. Inter cuius
Conventum ac cuius Actor Illustris M. Cathum ac alios Lata dispartita et Actum
et Summa Majoris Sex Marcarum Polonicalium Feria Secunda ante Dnicam
Annunciationis Dni 1641mo Acta Actis proxy

quietatione retentum in d pro festino Festi predicatoris Sancti Joannis Baptiste anno presenti proxime venturo Grani officio et actis presentibus Sub Pena Pannitionis in casu contrafactionis in primis et proximis Judicijs Legi post Contravenientium publicando et Salvis quibuslibet debitis personalibus Realibus per Illustrem M. Castellanum Cracoviensem et importandis et per alteros in modo debito mutuandis acceptandis Solvat et realiter enumeret Lucia Panis Simplici quatuordecim Marcarum Polonicalis Parti et Judicio Parti Jam dicti Pani autem Judicio autem Instantis Solita Juris prout Videndo.

Inter condemnatos Ligiora Barbara Dobrynicka Deodicatum Virginem Monialem Conventus Plocz Ordinis S. Dominici de Diecesi Gnesnensem ad per S. Dominicum Lowalensis Bl. Plocz ad M. M. Lucie Hodarum Parti Bobrownicz Alt per S. Paulum Zolkiewskie Vicarium eiusdem Plocz Inscriptum Plenipotentem et M. M. Zakrzewskie Alt per S. Stephanum Wyszkowskie Bl. Plocz Grani Judicio presens comparens Jam dicta Barbara Dobrynicka Deodicata Virgo Monialis in Judicio et Sacrum Judicium Contradictas Partium Contraversijs in Judicio Sacrum Judicium Contradictis examinatis Judicium Deliberando Citatorium Actorum Parti Citate Literas ad Judicium editum ad affectationem per M. Hieronymum Notarium Parti Bobrownicz civis dati et emanati Delationem Citationem Munimentum Causam presens Instrumentum in Judicio producendum et

Inter S. Stephanum Wyszkowski ad per S. Paulum Zolkiewski Vicarium eiusdem Plocz Jam dicti S. Joannem Pelarski Alt Procuratorem Grani Judicio presens comparens et Sacrum Judicium Contradictas Partium Contraversijs in Judicio Sacrum Judicium Contradictis examinatis Judicium Deliberando Citatorium Actorum Parti Citate Literas ad Judicium editum Decretum Sententiam Definitivam Sententiam Diffinitivam Sententiam Diffinitivam Sententiam Diffin

Damnorum presentatis Tandem siquidem S. Sorichi Visiones bonorum
Damnorum in frangatis libi illatorum non modo Cap. Sordeschi
verum etiam S. Simonem Kowecki Inculpando presentis in Judi
cio reponit, Decretum quoq; Inscindi fundabilis visionibus Sordeschi
Sordeschi in Judicio offici presens exhortavit Unde Judicium
Suspendo Comprobatis ne superius mentionatis necessarium esse ad
citandum nunc S. Leonem Kowecki Visionibus Inculpatis prosequen
Judicij Lis adhuc nec S. Martini Andr. Stanislai et
Inter M. Thomam Nowowiejski Venatorem Despotium Bonorum
Sirvinia heredem et N. Martinum Biernacki coram Bonor
Administratorem alioq; actorem per eundem N. Biernacki suo et aliorum
actorum nomine maliter et Matheum M. Franciscum Sadocha Deputatum
Bonorum Bonorum Arcelino heredem Inscindi qualitate et actore per
S. Andream Z Sotolowski suo et aliorum actorum nomine maliter
Coram Judicio presens Comparentes et Lecens Judiciter Controversiam quorum
Partium Controversiis in Judicium deducti mutuo Judicium exauditis Judicium de-
cidendo Recitationem Causae et Testimonia Partium utrorumq; libi ab
initio ad Judicium oblata presens edictas siquidem Causa presens
sine Condescensione deciditq; Unde recepiamus ne Condescensio
nem ad Tandem Bonorum Testimonium Judicij Lis in et pro Deinde
Lecenda post Dominicam Cantate Anno presens proxime nunc
nec advenit Lecta Judiciam venire absentia non obstante extra
Dationem bonorum Interceptionem ac ab eis Curatoribus Laborum pretensam
restituet de violentijs Injurijs Damnis in Cujus nomine pendo
Illata Inquirat Investigabat Inquisitionis Testimonias expedita
ejusdq; expeditis quadam Violentia ex re Controversorum
Limitum opponerint Causam respectu violentiarum ad Forum
Competens remittat Et quod si Controversi ijdem Limites non
Deducentes Penas super Delinquentibus injungebit Juramento
pro opportunitate negotij exigiet Satisfactionem Omnimodam
quid Lis a quo Competent Declarabit Nos proinde Rejores
assumet Partes in omnibus Singulis pretensionibus nihil
intactum et irresolutum pro iusto et equo ac exigentia Mod
Partium fideliter Deinde Diiudicabit et moderabiter Cujus
Decisioni Partes utraq; parere et acquiescere debebunt et tene
buntur Pp. Solvendo Bello in Termino in Causa Contravention is de
per Partem Contravenientem etiam Gravamen M. Judicis Condescen
Condescensum publicando a Lecta Causa Judicium Mandarunt
Polonicae Partibus per Partem Compensando Judicio vero Deinde
In instanti Solutis Penis pro ea parte Solvendo.

Inter S. Joannem Wozniecki ad per S. Antonium Wozniecki Agentem facto
Vocatis Pilium Inscriptum Plenipotentem Tonus Stanislaus post acceptum
Libellum Condemnatorium motivum Simplicis Regestis Contenetur permittendo
Cum additis S. Burzabij Cadastrum quod per tabulas Cesareas Regias ad

Publicatum

Inter SS. Nobiles Nouinges ad per S. Paulum Zoltowski Viergenten
Cast. Plocz. Ordinem Plenipotentes et MM. Theresiam de Dona
rowskie Dnum M. Joannis Jerzewski Camerarij Sanctabilis Plocz. Dele
ctum Senatorem fiduum Matrem Josephum Majorem Regimi
nis Equestris Clavem minoris sigilli et Petrum Praefectum Regimi
nis Pedestris Serenissimi Regis Patres Sermones Tibiis Jerzewski ad per
D. Josephum Zoltowski Cl. Plocz. Coram Judicio praesentes compare
ad objectam a latere condemnatricem ex Parte S. Francisci Dubicki
Luper MM. Josepho Majore Regiminis Equestris Clavem minoris
sigilli et Petro Praefecto Regiminis Pedestris Serenissimi Re
gis Patricios Judices Jerzewski valide per MM. Josephum
Jerzewski et Petrum Jerzewski Nobiles ad opponendum transactiones
respectu Haeredalis Bonorum Mokrowa Lubaczewo non condu
cibiles et Submissionem nullam non satisfacientes per M. vero S.
tum Jerzewski ad approbandas easdem transactiones non com
parentes Feria IIda Festi Agnetis Virginis et Martyris
anno praesenti ut Tertio Plocz. obtenta et Publicata Petente
M. M. Jerzewskie hoc de loco Standi censet non posse
Nobilem M. Jerzewskie hic ratione bonorum sibi Lubaczewo ad
standi quorum eosdem a loco Standi arcere arbitrarier. Cum
Moderamine Judicij Subsequente Decernit Judicium Ad
nunc MM. Jerzewski In Constitutionem sibi loci Standi Pro
tempore Expliceri Quatenus Morarum Solutio Parti Judicium
vum per medium Instantiae Sub Poena Banniti non ex
Regestro Bonorum publicandorum Solvat et eosdem habere locum
Standi Sententiat Partibus expensis mandat In expeditum
tum Ad effectationem Partis Actricis dat et Signatum Dilationem
Munimentorum Causam praesentem pro Termino unius
Judicii prudentes Ff. Decernendo Statutum Partis actri
cis Partis Actae Lucem ad Judicium citando. Nobiles Volt. S. Paulo Zoltowski
Inter S.S. Petrum et Valentinum Cl. Plocz. Brudzynskie per Valen
tinum Brudzynski Lucem et alios ad hanc partem M. Victorian
de Nizgowskie olim Sebastiani Leszczynski Castellanide
Wyszogrodzkie et alios Litt. per S. Valentinum Zoltowski Cl. Plocz.
Coram Judicio praesentes Comparuerunt et Lecum Judicium Controver
sum Coram Partium Contradictarum Judicium Suum Incidentalis exau
dito Judicium Deciendo Statutum Partis actoreae Partis Actae
Lucem ad Judicium citando, Expensa Citationis Manutentio
per Partem ad protensa ad effectationem Partis actoreae
utriq. dat et Signatum Dilationem Judicium Super Contesta
tionis et Probationis Partis actoreae In sequens Judicium
Ordinarie
Inter S. Joannem Dominicum ad per Balthasarem
et S. Laurentium Wdowski ad per S. Paulum Zoltowski Coram

Judicio

Judicio presentes Comparentes Judicium Dicendo Citationem Partis
actoreæ Partes fuisse Judicium edictam Exceptionem speciei
Dictionem S. Stanislai Rakowski Summam Centum Flo
rorum Scripto manuali ad Solvendum Committentis Protes-
tatis Judicij Lubl. Palatinalem Comparitionem Partium utra-
rumq; Advenerit & Per Partem actoream
Item Veneris ad Festum S. Josephum Sponsum Mariæ Citatis per S. Paulum Zabo-
rowski Citationem Partis Reæ Comparentes Partes Litigantes
Lecta Causa Judicium Dicendo Actor Exceptionem Judicij
Judicium edictum ad effectuandum Citationem Partis Reæ
Partis actoreæ Citationem Judicium Dicendo Citationem Partis
Reæ Partis utriusq; Citationes Inquisitionis Literas Compa-
rentiæ Protestationes & Citationes Partis actoreæ
In Scriptis Judicij Lubl. Palatinalis
Inter S. Samuelem Dumowski & Josephum Bromirski Judicium
Conjuges actos & Citatos per S. Jurkowski maritum Suum & Consortem
Lubl. ac absentem nunc pretio S. Stanislaum & Adamum Malesse
actos & citatos per S. Adamum Malewski Actorem & Fratris Literas Inquisi-
torias Judicij Dicendo Citationes Partium Judicium Dicendo
Partis actoreæ Citationem Judicium edictum ad effec-
tuandum Partium utriusq; Exceptiones Partium Literas
Citationes Dotales & Contractus Literas Inquisitionis Literas Com-
parentiæ Protestationes & Citationes Partium Judicij
Judicij Lubl. Palatinalis
Inter Eosdem actos per Martinum Jurkowski & Consortem Suum nunc pretio & Bo-
gumilum Citatos actos per S. Stanislaum Bogumilski Citatum
Citatos & actos nunc pretio Judicium Dicendo Citationem Judi-
cium Partis Reæ Partis Exceptiones Judicium Dicendo Citationem
Partium Judicium edictum Sigillum Causa presens Line Cons-
cessionem Decidi non valet Prandere Expectationes Condepen-
sionem M. Lucæ Malewski Judicij Terræ Lubl. Actu Notarium
Loci presentis Capitalis Tempus Advenerit Lubl. Judex Cæn. Notarius
aut unus eorum predicta Advocata sui temporis Facienda
Arrestationem Mutuo Portandum Sumptus Condemnandos
de Appropriatione Arcarum Fundorum Prædarum violentij Da-
mnis Injurijs ex quacunq; re et occasione emicantibus Inquirendi
Investigandi Comportationem Armentorum Arte omnia Ju-
rium Inquisitiones Juralium expediat Juramenta pro exi
gentia negotij exigunt Bonificationem pro Centum et Fendi
ad emptes prosequi Voluntatis Subditorum Quod pro
get Cobras Lupos quo intuendi voluit, Solis Fundionem omni
modum quid hic agi provenient determinabit Sortes
ad Fundum Bonorum Bromirski

in omnibus et singulis prætensionibus ad se mutuo exercitis
pro justo et æquo ac exigentia Legis et Prudentum Partium
finaliter decidet dirimet dirimet et moderabitur Legis Decisionibus Sor
tes parere et acquiescere ac Judicatum pati debebunt et tenebuntur
Jdq; sub Pœna Bannitionis in casu contravenditionis in Prudentis
Sententiis Legis per Partem contravenientem etiam Coram eis M. Judice
Loci Notario condescendo fiendis cessionem publicando Lucas Sora
Prudentum Marcorum Polonicalium Portis per Partem compensandis pre
dicti eorum debitum in instanti solvendis præsentibus solvendo
Inter M. Josephum Dembowski Dapiferum Palatinatus Podg. ad pro
S. Antonium Wornicki Regentem Castr. Podg. Procuratorem Plenipo
tentem; Et Ceciliam Lubieniecka Conjugem ab Judicem per S. Adamum
Mitkowski Generosum Procuratorem Podg. Procuratorem Plenipotentem
Coram Judicio presentes Comparentes Judicato contendentes
Quarum Partium Controversiis in Judicium Coram Judicio
Causidici, Judicium decidendo debitorem Partis alterius Partis
adversæ Coram eis ad Judicium citatam Liquidem Causa præsentem
modo pro Valido Lemmate modo obligatorio ex Bo
nis Petrykow hæreditis, ceram etiam respectu prætensionem ex
fundo eorundem Bonorum obligatorio ad præscindendum obnoxiis
præsentibus in Judicio vertitur, Suspensa Decisione Solutionis et
Resolutionis Lemmatis recepturum spe condescensionem adfu
dem Bonorum Petrykow Judicij Lubieniecensis Captato tempore advenit,
Quod Judicium eorum absentia non obstante præsentia de
adventu Loci temestive cupiendo avisatione mutuo Partium
Lemptu condescendens Condescenderem Importationem Con
tractus de Inscriptionis Obligatorum, Item Inventarij Status
Bonorum Juris et ejus Importatis Statum Bonorum cum
Inventario confrontabit recipiebat, de desolatione aut repara
tione dependentis aut audiri Inscriminationibus Inquirebat Inquisi
tiones expediet Juramenta excipiet Solutionem et Levatio
nem ex Documentis apparuerunt declarabit Prudentum præsentium et Rigores amicabiliter
sationem omnimodam quod Lui a quo provenerunt, deliberabit
Partes in Lucratis prætensionibus Partium nihilum tantum
et irresolutum relinquendo pro justo et æquo exigentia
Legis Justitiæ Prudentum ac Judicandis finaliter decidendis
dicabit et moderabitur, Legis Decisioni Judicij aut eorum Judi
cis Partes utraq; parere et acquiescere ac Judicatum pati de
bebunt et tenebuntur Jdq; sub Pœna Bannitionis in Prudentis Condescensionis
Super Parte contravenientes publicanda Lucas Sora Prudentum
Marcorum Polonicalium Portis per Partem compensandis præ
dicto eorum Judicium instanti solvendo præsentibus solvendo

Inter

Inter S. Piechowskie sequitur ad per S. Valentinum Brudzynski presentem
plenipotentem S. Mariampani de Jemowskie ultimi mortuo S. Nicolai
Skarski Relictam Consortem Viduam Matrem S. Joannem Dramiński
Actum ad per S. Paulum Zoltowski vicegerentem Curiæ Plocensis presentem
plenipotentem coram Judicio presens Compareng et secum Judices contro-
versiæ Quarum Partium et Judicium decidendo Citationem Partis
actricis per Nuncium ad Judicium editam ad effectandum Partis
citatæ citationem et Litis Mandamentorum per Janum
presens relationem in sequens Judicij producendorum
Inter S. Casimirum Malczewski ad per S. Paulum Zoltowski vicege-
rentem Curiæ Plocensis et Honestum Franciscum Nowalski Tenden
tem NONSENT.
Inter S. Michaelem Wolinski ad per S. Valentinum Brudzynski Bl. Ploc
Nunc. Petrum post arestum Leviter Condemnatio super S. Pauli
Zoltowski privet in singulis Regestris Continetur cum additione
S. Valentini Zoltowski Bl. Plocensis gravamen ad ultimum pretia
peragat - -
Publicatum
Inter S. Joannem Swinski et Evam de Morzycie Judicem Conjuges
ad meliter et S. Joannem Szczepkowski Bl. Ploc. Citatos S. Ma
tremum Szczepkowski Bl. Ploc. Famatos Antonium Judicialis et
Agnetem de Sachocie Judicem Conjuges Actor per Mandatum et
Consortes Suæ me mite Scripti et Jus de Lon Notes ad sedendum
Monita Litis Judicem et Juvenum Plocensis coram Judicio presens Com
reng et secum Judices Judicaetem Judicium Petri pro Interesse S.
Szczepkowski Bergrab Curiæ Plocensis Partem adversam dicere cum S.
Szczepkowski de Jmo et Intentis Et quoniam in citatione exportata
quidem res exportata non est directe expressa Provide ad Interesse S. Szczepko=
wski Bl. Ploc. non Jdem et Liber tantis per a Jmo presens pro=
rentis Actum Actorum cum Compareng Partibus morequi iubet
in prosecutione Juramenti causa presens cum Civibus et Judicis Curiæ
lis Sacræ Regiæ Majestatis respectu violentiarum et pendo Civitatem
pellat antiquum Curiæ ad Judicium provocatum Provide non Jdo
pe Causam presens Coram presens adimerit verum eandem
ad Forum Citationis prosequens Judicandam remittit Decreto pro
ximo Bijoro.
Inter S. Joannem Brzezinski ad per S. Paulum Zoltowski vicegerentem
Curiæ et Ploc. et S. Dominicum Szczepkowski Conjuges ad Juspatronis
Olim S. Adami Strzeszewski per S. Valentinum Brudzynski Bl.
Curiam Judicio presens Compareng et secum Judices et Consortes eorum
Quorum Partium Controversiæ in Judicium Litis Judices et eorum
Decretum Litis Judicium Deciendo Primum Partis actricis Citationis Judi
Decreti Dilationis Juramentorum in antecessum Judicium Lapsi
recepti in instantia et quorum ad Satisfactionem eiusdem Decreti
Manifestationem per S. Dominicum Szczepkowski Citatum et etiam me
alterum coram actis hoc presens Jenia Partis ad Partium Partis
Locum et Tempus Regium a me Currente ad nullitatem Scripti in
Lubowo Die 24 Obris 1754 ad in Personam actoris per Citatum Lapsum

Sommond Centum Quinquaginta ad Solvendum ad Speciale datum
Suo Coram Judicio exponit et obtente causa Manifestationis causam
presens ad Competens Forum remitti effagitat Proinde actor
cedo Manifestationis Scriptum vitante Judicium Suorum causa
ad Forum Competens propria Pernodinij Judicandum remittit Decreti presens virtute.

Inter Berthartum et Andream Martinum Strakowski Plebanum Cathedralem ac Canonicum Cathedralem ad pnte et Dnum Albertum Ciciorski et Hiacynthum Andreae Cathedralis Inscriptum Plenipotentem Coram Judicio presens Comparens et Suum Judicem Contradictorium Quarum Partium Controversiis in Judicium ad Suum Inductis exactis Actis et productis Documentis Genealogiam S. Mathej Scriptoris probans Proinde Judicium Decernet Quatenus alter causa Genealogiam Sufficientibus Documentis probet In Sequenz Judicij Vti per Paulum Zakrzewski Civilis

Inter S. Paulum Trinitatis ad pnalitem Dandem Stephanum portarium Similiter Condemnatis prout in Amplio Recentu Continetur permittitur Cum Additione pro executione S. Benignitatis Coimpresz quam juxta prosperum prosequt.

Publicatum

Inter S. Franciscum Popkowski ad pnalitem et M. Franciscum Korcinowski Judicandum Prius Coram Actor per S. Canonicum Mierzewski Coram Judicio presens Comparens et Suum Judicem Contradictorium Quarum Partium Controversiis in Judicium ad Suum Inductis exactis Judicium Decidendo Citationem Partis ad Positiones Quam ad Judicium edit ad effectationem Partis ad Partis utrig dat et Sonedit Dilationem Expiricidium Superstante Publicatione Citationis Partis ad Sequenz Judicij Condemnat Rs.

Inter S. Franciscum Dutkiewicz ad pnalitem et MM. Josephum Majorem Regimenis Equestris Stova Minoris Pri et Rotam Praefectum Regimenis Pedestris Serenissimi Regis Prates Inter se Germanos Germanie Actor per S. Josephum Cothosti Bl Plur Inscriptum Plenipotentem Coram Judicio presens Comparens Veneri Partem adversam Dover Partem Citatam de Prio et Sententi Citationis Suae docuit Prosequentes in Prosecutione Satisfaciat Pars Citata Dilationem Exemptionibus Actenoribus Judicij Legis Sibi Semper in instanti Subsidiat Satisfaciat quibus Pars Citata Dilationem mentionatam ad quam se in Antecedi Judicij receperat Instanti Et quoniam Satisfactionem Dilationi Monimentalem Manifestationem per Sepraescriptum M. Ritterum Jeremiae de nullitate Insolutionem Contractus Bonorum Mlostowo Reginaldi Civitatis de pretio ac Donationi in rem et Personam M

Rubula

Rubricis sabbatorum Coronatis Carty Domenicay Rodolia Feria
quarta post Dominicam Septuagesimæ Virginis Mariæ 1765 to-
dato ad actum Carty Plocz Feria Sexta ipso die Festo Sancta Lucia Vir-
ginis et Martyris ad eodem per Rotatam postea reposit et obtay
cam Manifestationem remittit Causam ad Forum Competentem et ipsi
Proinde attento eam Manifestationem Exceptionibus aliis Reni
gatoriis Invalidante ad Forum Competentem pro primi Instantio
Judicandam remittit Conservando ejusdem Partibus citandi Pro-
Comparendi paratum per eundem Dominum Dominum Partibus prasentibus Ingros.

Die Sancta
Inter Religiosum Fratrem in Christo Patrem Valentinum Szerhowski
Collegij Plocz Societatis Jesu Rectorem ex adverso Collegium
Plocz ad per eundem Religiosum Fratrem Rectorem suum et Collegium
ejusdem Collegij nomine pro Procuratorem Matauriti ad per
Sanctum Petrum Petri Vicegerentem Curiæ Plocz Inscriptum Pe-
titionem Coram Judicio prasentatam Exposita ad abiciendum adhæc
Condemnationem ex Parte Dominorum Canonicorum Cathedralium Pro-
vincialium Superiorum Franciscanorum Matauritatis in Ducatu Cu-
jus Prima Feria ad per Pontificalibus Die Maria 1756 to ad
rationem Depositionem Superstitionum non recognitionis obtend
et publicatum Fuerit cuneus Sancti Matauritatis debere de cetero Standi cenat
Finistanti et pronians Sancta quietationem manualem per
Dominos Cathedralium in eum Sancti Matauritatis Fine dota et anno de cetero
mutationem Judicio Primo Plocz obtendit et per Judicium prasens
Subscriptam produxit Proinde cuneus Sancti Matauritatis habere
Causam et Partibus experimentum Finiendi
experimento Judiciario Decidendo adquisitionem Partis actoreæ
Parti Citatæ Fuerit ad Judicium edictam Decernit Judicium
Quatenus in ea tendendo Decreto Judicij Citatæ Fuerit in anteo
dicti Judicij Loci Inter Partes loto Laboriosum Walkowice de Bo
nis Lescyno ad Dominos hereditarios Subditum statuere et ex
tradere Finiendum Citatæ in et pro Feria Sexta post Dominicam
cum Sanctum Paulum ad Forum proximum Immunem Coram Actis
officij prasentis Subscripto Bonnibovi in Fine Contraventionis
~~Exea Mensuratione Finis Judicium~~ et Statuat
et Partis actoreæ ex adductis Rationibus pro Contraventione de
creto et in Subsidium Condemnationis Jam Citatæ Partis actoreæ Fi-
nis et Subscripto Supra scripto Censum Duplicem Quatuordecim
Marcarum Polonicalis Judicio Suo vero Limpliciem Immutantis
Solito pro Expensis Solvat Decreto prasentis Ingrossati
et proinde Judicij post Contraventionem Finiendi publicandi
Inhibitionem pro Limplicis Quatuordecim Marcarum Polonicalis
Decreto eodem Partis adjudicatæ

Inter [illegible] Victoriam de Nieszychowice M. Stanisłai Szamborski Castellanida Biecz[illegible] relictam Simonem Nieszychowski ad acta per S. Antonium Liszczyński ad suo & alior[illegible] nomine pro[illegible] & S. Paulum Suttkowski ad per S. Adamum Miel[illegible] Szczerbicz[illegible] Simonem Nieszychowski ad per S. Valentinum Brudzyński P. C. Woiewodam Judicio presens Comparens & secum Judicibus Contradictas Quarum Partium Contradictoris in Judicium Quem Judicii exauditis Judicium Decidendo absolvendam Partis auborcae Partis Actoris Quem ad Judicium edendi ad se absolvendam Partis auborcae Partis dat & Concedit Dilationem Inquisitionis super Contenta protestationes & Citationis Partis ad in Sequens Judicij Quarendae P.

Inter S. Joannem Uminski Burgrabium Cracoviensem Woiewodam ad pro[illegible] & S. Josephum Malanowski Actor & Judicem Judicio Generali presens Comparentem Judicium Decidendo absolvendam Partis ad Partis citus dat Concedit Dilationem Inquisitionis super contenta per Illustrissimum S. Franciscum Malanowski S. Margarethae Pomeraniae Concerti domo Capitaneum est necnon & alios per S. Uminski ad Licitato Sent In Sequens Judicij Quarendae P. & Quem ad Judicium Dilationem Suspensa Decisione Causa Liquidem Causa presens Litis Inquisitionis Decidi non valet Proinde

Inter S. Sutkowski ad per S. Martinum Sutkowski Parentem suum & Filium nomine pro[illegible] & S. Krasnowski Actor per S. Paulum Sutkowski Judicium Regentem Cracoviensem Quarum Partium Contradictoris in Judicium Quem Judicii exauditis Judicium Partis Jurat S. Sutkowski ad Decretum Juramenti Comprobationis subnexum in articulis Judicij dicti Partes tale & instanti. & quoniam Jasan subnexum Dilationem expresse per S. Casimirum Kowalewski dicti parens libi Petitam Comprobandi Quod Comprobationem attenta Decerni Judicium Quatenus S. Krasnowski Palczyński Copie peroratis Actis emendando suum postulationem Jasan subnexum Marcas Polonicales Viginti unam Marcam huic & Actis praesens in Duo Septimanis praevia Citatione in personam pro solvendis recognoscendo Grandi Officio & Actis presens sub Pena Banniti in Casu Contravendionis circa Manifestationem faciendam publicando solvent Quita Pena Prius Marcarum Polonicalis Partis Partis pro Quo Expraescu Judicio Duo vero permittendi in instanti processu Litis Lobeli Solvendi Decreti praesentes.

Inter S. Martianum Sutkowski ad pro[illegible] & Illustrissimum M. Josephum Siemianowski Castellanum Cracoviensem Actor per Illustrissimum M. Josephum Siemianowski Castellanum Cracoviensem Actor & Judicem Judicio presens Comparentem & secum Judicibus Contradictoris Quarum Partium Contradictoris in Judicium Quem Judicii exauditis Judicium ad reproductionem Comparentis ab Illustri M. Josepho Siemianowski Castellano Cracoviensi Actor ex quo Causae Suae Majoris Importantiae in Judicij Tribunali Existentes convenit actualiter attentat eidi dat & Concedit Dilationem Majoris quo probare literalioris Documentis in Sequens Judicij tenebitur Quam

Comparens

Comparens Actis Causa presens ad primum sequens Suspenditur V
inter M. Antonium Petrum cum nominis Smolenski Pincernam Cracov
alias per S. Adamum Mielzynski Penitentiarium Rempotentem et M. Pantaleonem Pugnatorem Mostowskie per
S. Antonium Maleuski Cameranium Primo Dawbeneg Canonicum
Illustri M. Bernardinum Mostowski Castellanum Dobrz presentibus
dis pares et se condemnare permittit Proinde cum comparens causa
presens ad primum ex remissione Iudicij et consensu dis pares
Suspenditur Proinde super eadem disparem Decernitur condemnatio
prout in simplici Regesto continetur.

Publicatum

per idem Inter alia ut supra et pars ibidem comparens dicta ut supra condemnatio ut in simplici Regesto continetur

Publicatum

inter M. Josephum Mostowski Pincernam Cracov alias per S. Adamum
Mielzynski Palatinum Rempotentem Terrae Dobrz Imperium Rempotentem
Actis Partis comparentis ut supra condemnatio ut in simplici Regesto
continetur

Publicatum

inter S. Joannem Uminski Burgrabium Cracov ad primum et M. Mat
thiam et Joannem Zglenicki Valentinum Wdzierski Stanislaum
Lubowski Actos Sufi et alios ibi minus primum Iudicio presens
comparens et secum Judicium contraversiam Quarum Partium contraversis
in Judicium secum Inducti ex adverso Judicium Deinde Citatorium
Partis actoreae Partis citatorium ad Judicium ibidem Tandem non sent.
inter eundem actum primum. et Nicolaum Albertum Turski ibi per S. Adamum Mielz
dowski Palatinum Cracov Terrae Dobrz Judicio presens comparens et secum
Judicium contraversiam Quarum Partium contraversis in Judicium secum Inducti
ex adverso Judicium Deinde Citatorium Partis ad Partis citatorium secum ad Judicium
ibidem ad effectum non Partis Partis actoreae Dat et consensit Citatorium non Inquisitorium
Super contenta Protestationis et Citationis Partes ad in sequens Judicij ex-
cendo Dl.
inter S. Dembskie Comitem ad per S. Antonium Maleuski Cameranium Primo
Dawbeneg Canonicum Inscriptum Rempotentem. S. Josephum Mostowski ad per S.
Josephum Mostowski Pincernam Cracov Inscriptum Rempotentem
Coram Judicio presens comparens et secum Judicium contraversiam Quarum
Partium contraversis in Judicium secum Inducti ex adverso Judicium
Deinde Citatorium non Partis ad Partis citatorium ibidem ad Judicium
Liquidem Causa presens Litis Indecisionis Deinde secuit Proinde necessa
rium esse Indecisionem ad fundum Bonorum Opulice S. Barthlomei
Sochaczewski et Valentini Bradzynski Burgrabiorum Cracov Castri Dobrz Capitulo
tempore advenit Dei S. Burgrabij veniae absentiae non obstante pra
via de absentia sui temestive facienda deinde mutuo Partium sum
ptu Indecisionis Indecisionem ante omnia Imperatorium Compotorum
Dicti et Inventarij Status Bonorum Spatiosae respectu Tenutae eorundem
Bonorum Consilipti quibus Imperatoris Status Bonorum cum Inven-
tario Status Bonorum Confrontabit Convincebit de Inscriminationibus
Auctis vel deperditis Inquisit Inquisitiones Fatalibus expedit Juramenta

ubi interdixit ex cipiet Statuidinem subditorum praetensam de repa
ratidne aut dezolatidne edificiorum resolvet satisfaidnem omni
modam quid cui a quo competerit vicinjet partes in tenebris praeter
ritis nibus mutuo ad se habitis finaliter deident dijudica aunt et mode
ralentur seu uter deid et dijudicabit et moderabitur cujus vel quorum de
cisio ni partes parere et adquiescere debebunt et tenebuntur Jdg sub pena
Bannitionis illo in Jnd condescensionis Leper parte contravenientis pu
blicanda Luta Pena Quinquo Marcarum Polonicab parti per partem
compensanda judicio vero stetidem in instanti praxi juris Lobia obser
vando.

Inter Dd. Procurewskie Conjuges ac alios ad vocat per d. Casimirum Procurewski
manitum suo et consortes suae ac alios ad hanc matutinam et M. Latkow
now de Postkowskie olim d. Ludowici Consortem relictam vidvam Mathe
tam adhuc Stanislaum et Stephanum in ultimi nuptus relictos Andreae
Lucki consortem Jurkowskie filios et filias ad Limus et ad peremp
tionem Lucka in apiritentia manitis Lis Luo et alios fatis et ad mi
nabiles coram Judicio praesentes comparens et Decanum Judatis contro
vertis Quarum Partium controversiis in Judicium deductis exa
ditis Judicium Deudendo Valuerunt Partes ads Partis stetisse et ad
Judicium edito Liquidem causa praesens Lene condescensione deidem
valet Proinde nec pars omnes ad condescensionem ad fundum Bonor
Dzierzanegrino Dd. Bartholomaei Sokolowski et Valentini Pra
dzynski Burgraliorum Cast. Ploez Captato tempore ad invenit Dni
Dd Burgralij unias absentia non obstante praesia de adventatis
tempestive faiendas variatione importationem Documentorum
vigent ejusdem importatis Lokalidnem examinarunt quae et quanta
ex ejus Documenti apparuerint declarabunt condescensionem
de Lotibus Lemaiarum Jnscriptis dnibus obnoxijs praesigent de ci
dentijs Jnjurijs Damnis Jnquirent invertigabunt Jnquisitiones Jura
tas capiant Juramenta ubi necesse fuerit capient Prout pre
figent pignora admetent Penas superfluo intervent in vigabunt
Satisfaidnem omnimodam quid cui a quo competerit declara
bunt Partes in omnibus et singulis pretensionibus pro exigentia
Honorum Petitum finaliter deident dijudicabunt et moderabun
tur deident dijudicabit et moderabitur Jdg sub Pena Bannitionis in
casu Contravenidnis Leper parte contravenientis etiam Coram uno
Dd Burgralio condescendo condescensum illo in Jnd publicando Luta
Pena Quinquo Marcarum Polonicab parti per partem compensanda
judicio Luo vero stidem Jnstanti praesente Jnri Lobia observe

Inter Dd. Martinum Adamidem Rudam Jacobum Lisowski Decanum Dobrzen
Praepositum Starozrebey ads per d. Valentinum Pradzynski Burgra
lium Cast. Ploz et d. Herciam Lubalska ads d. Simonis Dzienisle
lictam Consortem vidvam ads per d. Dominicum Sowalewski Burgra
lium Cast. Ploz coram Judicio praesentes comparens et Decanum Judatis
Controvertis Quarum Partium controversiis in Judicium deductis

Exaditis

exauditis Judicium Decidendo Citationem Partis actoreæ Partis citatæ Suum
ad Judicium loco pergendo Executionis dicti Decreti Judicium Quatenus
citra primam Mille
citra Summam trecentorum Zynptonum alterum Quendirundtorum
Brutheni calixini monetæ reductæ cuncto Civitatis manuali Decima octava
Junij 1763to ad ad Solvendum apparatam non tamen persolutam
monetam reductam una cum provisione per medium computando in cujus
Feria quinta post Dominicam Jubilate Paschæ anno Currenti
prodeunte Jmmissionem absq; quibusvis dilationibus Salvis quibuscunq;
aliis de persolutis provisionibus per Partem citatam Solutionem Sum-
me præfixo producendi et peragendi acceptandi coram officio et alias
prout Lex Patronus Patronitiis in casu contravenientibus circa monitis
citationem Juris faciendum publicandum Solvat et realiter remuneret
Quia Patronus Procuratorem Marcarum Colonicalium Partis Partem tunc temporis
Judicio vero citatum Jmmotanti Solita juris praxi Solvendi Con-
demnationem non urgente Parte actorea Sine præjudicio Capitulorum
Pilat Decreti præsentis vigore.

Inter R. Armanus de Moraustkie olim Alexii Matthiæ Jeminski Relictam Con-
sortem Citatam ad pium et Honestum Andream de Bonis Miscewicz Lle-
dum Arganarium et Mariannam de Dobrowolskie Judicem Coniuges
citatos per S. Josephum Cothowski Burgrabium Cantz Ploc. Denen Partem
actoream Dicere Partem citatam de Jure et Contentis Debuit Prosequendo
in prosecutione altercationibus carere Partium Contradictorijs in Judicio
Causam Inducti ex auditis ad affectationem Partis actoreæ Partis citatæ
Dati Concedit Dilationem Inquisitionis Super Contenta Protestationis
et Citationis Partis actoreæ in Legem Judicij Civilem Decidendo &c.

Inter M. Josephum Zahneuski Postulatorem Liprem Vice notarium Dom
Ploc. ad per S. Josephum Cothowski Cl. Ploc. et S. Adamum de Lichi
Cl. per S. Matthiam Marcinecki Coram Judicio presens Comparens et
Causam Judicii Controversæ Quarum Partium Contradictorijs in Judicium
Causam Inducti ex auditis Judicium Resolvendo Remissionem ab officio
Excelsi Cali Boy vel Cali Quem ad Judicium Sub Ad affectationem Cita-
tionis Dati et Concedit Dilationem Munimentorum ad Juramentum prosequi
nec pronunciatum in Legem Judicij provenit &c.

Inter S. Coinecki Coniuges ad percunctandum Alexandrum Leniecki montis
Luc et Consortes Suum modo Citatos et S. Mysthowskie Cl. per S. Valen-
tinum Bradyuski Burgrabium Cantz Ploc. Coram Judicio presentatos
Contentionem Bradyuski Burgrabium Cantz Ploc. Coram Judicio presentatos
Judicium Decidendo Citationem Partis actoreæ Partis citatæ Suum ad Ju-
dicium citatum ad affectationem Partis actoreæ Partis citatæ Dati et Concedit
Dilationem Inquisitionis Super Contenta Protestationis et Citationis Partis
actoreæ in Legem Judicij Civilem Decidendo &c.

Inter SS. Casimirum Prezinczuski et Bartholomeum Lisielewski ad mobi-
tem et Mariam Lisielewskie Bruski Jmyłowski et alios Heredes et Successores
norum Gretki Alias et Judicem per S. Valentinum Bradyuski Burgrabium
Cantz Ploc. Coram Judicio presens Comparens et Causam Judicii citatos
tenet Quarum Partium Contrarietatis in Judicium Causam Inducti ex au-
ditis Judicium Decidendo Citationem Partis actoreæ Partis citatæ

ad Judiciam edita Aquæ presens Quando quidem debitor ex
Banno Thesaur. Boni emanato ad acta Cast. Plocz Feria secunda
post Dominicam Misericordiæ 1723tio ad præstandam porrecta Lu-
dibrium Charitatiuam ex Bonis Haueyno florenos octo et groso
octo decem Solidos duos ex Bonis vero Brylki in Parochia Lagen.
florenos septem groso Quatuordecem Item ex Bonis Brylki Pa-
rochiæ Forensis flor. quatuor groso septendecem Solidos duos
persolvisse et pro ejus Bonis unam Summam Salis Coretho-
pæ Civitatis Lubicensis Lege et Precio Judiciario statuit pro Bo-
Haueyno et Brylki Parochiæ Lagensis non Sorteg una S. Martini
Die recepti mediam Summam Salis pro Bonis vero Brylki tam Pa-
rochiæ Lagensis quam Parochiæ Forensis exclusa Sorte S. Mar-
tini Die recepti nunc per Judicium ad Bona Haueyno annexa, alte-
ram medietatem Summæ percipiendam quotannis. Nihilominus
respectu Intercepti in ante Salis nec pariam nec præstandam cum
præsidium Partium per Leges Judicij Lipi ad meliorem et
sufficientiorem Informationem Judicij Leviadunensis N. # per-
vedes et Prospectores dictorum Bonorum et Lustrationem
Monasterii Polonicalis Partis per Partem Compensanda Judicio
Luo vero per ultrama Portem tenentem Imminenti Solvenda.

Coram Subdelegato S. Antonio Wornicki Regente Cast. Plocz ad actum præ-
sens substituto inter M. Lucam Malewski Judicem Cast. Plocz et Offi-
cialem Judicem Fidei Locumtenentem Tabernatorem Dominæ ad præ-
sens et Perillustrem Radmanum Constantinum Wolicki Generalem Plocz
Monialium Virginum Ordinis S. Norberti ad Lotum ex una Conventua-
lem per S. Adamum Skildowski Cameratium Prior. Plocz Adam
cum Michaelem Lewicki Tabernatorem de Bonis Brylno Wyro
ki ex ejus Consortem Cit. et pro evictione pœnæ pro ejus tenentia
ejus de S. Adami Skildowski prædictor. S. Thomasz Rozniewski
Cit. Subditos ejus de Mirzewo mutata Cittor. per S. Paulum Zdzarski
Vicegerentem Cast. Plocz et SS. Mirzewskie Cit. per S. Paulum Mirze-
wski suo et aliorum Cit. mediantibus Coram Judicio præsentibus
et Lecum Judicem Controversiæ quarum Partium Controversiæ
in Judicium Summum Judicati examinatis Judicium decidendo Adita
tionem Partis actoreæ Partis Cittatum ad Judicium citatum Deser-
uit Quolenus Infidelis Judex Electus Ludovicus Legentium
perceptarum Quarum et expensarum Conscriptorum Quo in
Judicio pro recto realitatem in Prosecutio in Bonis Emptoris
in instanti et Quoniam apud S. Paulum Mirzewski Superdomi-
num Triginta Duorum Symphonum Libr. realiter debitam, Super
uero Summam quadraginta Triginta florenos Polonicales Prosol
quindecem per se S. Paulo Mirzewski debitam. Apud dictum
Joannem Mirzewski Superstemmam Decem florenos groschorum
Huor pro lignoribus ibi iuste debitam per se quos S. Joannes Mir-
zewski Superstemmam Duodecem florenos Polonicales ad hæc
debitum juramentum Corporale rotha mandato Regis Judicis

Præstitit

præstitit Quo attento Juramento Dempto summæ quadraginta florenos polon. groschorum quindecim ex Summa Majori quadraginta florenorum polonicali groschorum quindecim S. Paulo Mieszelki ab Infideli Judæo tres florenos polon. detruncate demi Summæ Decem florenorum polonicali groschorum quatuor ex Summa Majori Duodecim florenos polonicales S. Joannis Mieszelki ab eadem Infideli Judæo florenum unum groschos viginti sex rite provenire debere declarat. Quantum vero spectat Summas per Tabernatores a SS. Mieszelkis pro liquoribus Convictis pretensas Judicium statuit Quatenus Summas Inscriptas Judicatas quidem S. Paulus Mieszelki viginti quatuor florenos S. Joannes Mieszelki Duodecim florenos S. Matheus Mieszelki Octo flor. S. Jacobus Mieszelki Duodecim florenos evincendo dictos Tabernatores demptis tribus florenis polonicalibus ~~ex pro quindecim~~ S. Paulo Mieszelki adjudicatis nec non dempto uno floreno polonicali et groschis viginti sex similiter nunc adjudicatis Infideli Judæo Lewkowicz Abendaldi Wysinez solvanto. Quantum spectat Negotium per Tabernatores Conscriptum et in Judicio prosequtum Summam Sexaginta Florenorum polonicalium groschorum quinque pro liquoribus pro privatis Tabernatoribus per Subditos S. Thomæ Roszieszki debitam indebitans Decernit Judicium quatenus Tabernatores Tabernator meritor realitem ejus Negotii et prout ipsis eadem Summa juste debetur Sempronet pro instanti et ad dictum Mihi Judici ad promerti andum Juramenti notham ~~Lyp. promptorem~~ debitum præstitit Tabernator Michael Lewicki Tabernator super Summam Sexaginta Florenorum groschorum quinque polonicalium Quo attento Judicium præsens invenit Quatenus Jul. S. Roszieszki Dnus Intercedendo Subditos Suos et evincendo profatos Tabernatores Summam earum Sexaginta Florenorum polonicalium ad præsens Juramento evictam profato Infideli Judæo Lewkowicz cui et ejus Tabernatori, Tabernatori quoq. ~~et~~ præmissis Summis a SS. Mieszelkis et Subditis S. Roszieszki pro liquoribus sibi debitis Summam octuaginta florenorum polonicalium Dicto Infideli Judæo solvat relinquens ~~ventata summa nempe viginti quinque florenos polon. groschos quinque cum Tabernatoribus pretura debere declarato.~~ Factum Sunt Partes præmissa omnia pene et ab acta præsentia Testimonies Coram officio et sibi præsentz Cantz Copitan et Jozef Subbana Benniludzis pro fide contravenientis Scripta Manifestationem Jure faciendo publicanda Lustra Sana per S. Mieszelkis et Roszieszki Privil. Marcarum polonicalium Infideli

Judex arandatori Cene Semma judicū Leucen Stidens vi vi
sbarte Soleta pesis proxi Solvenda
Antonius Woznicki Vicenotarius Crne Cleven Subdelegatus mpp

Coram eod Subdelegato ut supra Inter M. Lucam Malcarski Judicem Cartz Plevens
Plev ad mālter et S. Adamum Mleczki Alt per S. Matthiam Ma-
zowiecki Inscriptam Plenipotentem Coram Judicio presens Comparen
et Lecum Judicem Contradicentem Quorum Partium Contradictorio in Judicium
Lecum Productis exauditis Judicium Decidendo Statuendo et Partis altrce
Partis Actrce Lecum ad Judicium citatis Decernit Quatenus Citatus evadat
post Requisitis Arestum et Statio Laborionem Antonium Cieneski
pro quo actio vertitur apud Actorem non prescenit neq apud Reum
post Subsecutam requisitionem Commorabatur Stante Ejus et Jesu Christi
Sancta Sapione adiuvante In Legum Judicij post quam Evasionem
Libras ad vel non Judicium Decernet id quod Juris erit Datum
Antonius Woznicki Vicenotarius Crne Cleven Subdelegatus mpp

Coram eodem Subdelegato Inter M. Lucam Malcarski Judicem Cartz Plevens
mālter et M. Dominicki Lucamerarium Depositorium Alt per S.
Valentinum Paderaski Camerarium Irren Plevens Coram Judicio pres
Comparen et Lecum Judicem Contradicentem Quorum Partium Contradictorio
in Judicium Lecum Productis exauditis Judicium Decidendo Ordinando
Partis altrce Partis Actrce Citatus decreto Juramento Statuendis Labo
ribus dicti Villa antecessoris Oppidi Liepne et post Honorarium Laborum Ta
dorij Laudati Citti In Actibus Judicij Legis Inter Partes Lato Instantis
et Quoniam non Satisfecit Cuicalbuique Decreto Judicij Jam adinvenit
Decernendo Quatenus in eum Succedentis Decreto Solvat Pleno
Lendplicem Quatuordecem Marcarum Polonicas Parti Judicio Lec
per medium In instanti Lab Pena Banniendis et Regestro Pau
lum de Cieneski publicanda Nihilominus Satisfaciendo Decreto me
diante Prefatum Laborioscum Dictum Villa pro Legum Judicij
Legis Statuat Vi
Antonius Woznicki Vicenotarius Crne Cleven Subdelegatus mpp

Inter M. Ludovicum Bernardum Lowiczowski Lubudien Irren Dobri
ner Alt mālter et M. Simonem Orlowski Suppar Leme
Dobriner Alt per S. Paulum Zolkowski Vicegerentem Cartz Plevens
Plenipotentem Insertum. Coram Judicio presens Comparen
et Lecum Judicem Contradicentem Quorum Partium Contradictorio in
Judicium Lecum Productis exauditis Judicium Decidendo Statuendo
Partis altrce Partis Actrce Lecum ad Judicium loco pergendo Execu
nis edicti Solvat Pars Citta Dilationi munimentorum adquam
in parte actis Judicij recepta in instanti et Quoniam loco Satis
dationis Dilationis Munimentorum Comparens M Orlowski Principa
lis Lis Compartitione recedit et Lecum Principalem Condemnare per
mittit Proinde Lupercor M. Orlowski filio nunc desparenti approbato
antenioni pro ea permittitur Condemnatio in Lucro Attenionis pos
sidendi Exculendi ad quam addictus S. Pomphilius loci presen
quivis quam verius et bene tractatis pro ea peragat
Per S. Adamum Mleczki Camerarium Irren Plevens

Publicatum

Inter Penitas

Inter Petrum Carolum Lindnum Constantinum Wolicki Conventus Vrsen Monialium ordinis S. Norberti Praepositum ac eundem Conventum ex una et S. Adamum Mikorowski Camerarium Vrsen Vlod et Senatorem Vrsen Actorem Magistratum ac Communitatem Civitatis ejusdem Civitatis ex altera partibus Praesentibus Consulem Civitatis cum Duo et totius ejusdem Civitatis me infrascripto Judice praesente Comparentes et coram Judice inter Contendentes Declarantibus Partium Controversiis in Judicium Coram Judice exhibitis Judicium decendo Primum Partis actoreae Sequidem Partes Inquisitiones suas ad Interrogatoria per se porrecta et Subscripta in attendentia sui per Partem actoream in antecionibus et in praesentia Judicis per Partem Citatam Continuatas edixerant et coram praesente in Judicio reponent Proinde Judicium praesens ad Lectionem earundem Inquisitionum Condescendit Quibus lectis et per omnes diligenter circumstantes intellectis et Intimatis Exando quidem ex ejusdem Inquisitionibus deducitur Laborius Pisarczyk Matthiae Subditus de Bonie Sepielewo cum Laborioa Marianna dicta Zalesiranka de villa Judeh Adamum Gasparem Michaelem Hedvigim Evam Agnetem Marianam Catharinam et Constantiam Matrem praecesse et ab eo Laborio Adamo Laborioum Adrianum dictum Pisarczyk nunc Superstitem cum Bonis Sepielewo in Subditatu existens procedisse, profatos vero Laborioos Casimirum et Jacobum olim Stephani liberos Personas, profatae Constantiae dictae Pisarczanka de Bonie Sepielewo Subditae Conjugum Filios esse, et eosdem suam procedentiam non modo Inquisitionibus verum etiam Literis Librorum Matricis Baptisatorum Parochiae Sedlcensis sub diversa data Diei vicesimi Decimae Tertiae et Vigesimae Tertiae mensis Augusti 1696to anno ultimo emissis ejusdem expentiae emanatis per Partes utrasq reportatis tum Literis similiter Librorum Baptisatorum Laborioum Casimiri pro quo actio vertitur Laborioorum Stephani et Constantiae Marianae Pisarczykowna de Bonie Sepielewo Conjugum in Ecclesia Parochiali Sedlcensi baptisati per Partem Actoream productis anni 1724ti die vigesimi Martii connotatae praesentis in Judicio productis desuper Supremo Stephanum Ostrowski apud Petrum Wolicki Praepositum Sedlcensem Laborioum Casimirum Pisarczykowna de Bonie Sepielewo Subditae Constantiae Pisarczykowna de Bonie Sepielewo Subdita et Laica Quartum Monialium Virginum Ordinis Praepositum per Scripturam metu mortis vota principe ponit et Casimirum Ostrowski per Scripturam Eidem Petro Wolicki Praepositum antecessorem suum ad Literas Suas accepisse acceptum ad competentiam annorum habuisse decimo ad artem Pernificatoriam Fornacis Ostrowski Pernificem edidicisse et eidem Magistro suo manu servitia egisse Symphoniam Pernificem desuper Adestimentum Judicem pro semina Centum Symphonien empti Laborioos Casimirum Ostrowski Magistro suo artis instructo tribuisse his et praemissis deductis eosdem Laborioos Casimirum et Jacobum Ostrowski Pernificum Subditos Conventus Vrsen Monialium Virginum Ordinis Sancti Norberti esse declarat et decernit Quatenus Pars Actorea cosed Laborioos Casimirum cum Conserte et Liberis ejusdem Casimiri ac Jacobum appellatos Pernificum Ostrowski rebus et corum proprijs mictere pro Feria Tertia post Dominicam Jubilate Partibus ad Carendum

Laborioorum Casimiri et Jacobi Ostrowski Pernificum per Partem actoream extradi praetensorum # in tuitu Decretorum in arte Pernificia ejusdem Casimiri Ostrowski

ventura Gram officio et actis presen sub Pena Bannetionis in Casu Contravenc nis Lica Manifestationem faciendam publicanda Statual et Lex ~~Pena~~ Pena Simplicis Quatuordecem Marcarum Polonicalis Judex Solvendo Parti actorce extradat. Lucia Pena Pricend Marcarum Polonical Parti Parti in Primo extraditionis Judicio Lus Judex Judicialiter presente Juris Solito Solvenda Jr Sabbatinem vero Condemnationis post temerariam rae pun Super se obtenta Pars Lesa Parti actorce Penam Duplicem Quatuordecem Marcarum Polonical Judicio vero Simplicem Parti Jn Primo et sub ngore depositio Judicio autem Jn instanti pista presente Juris Solvat Decreti presentis ejusdem Movit ad Judicia Tribunalis Pri Petricovien Civitas Plocz Lata admissa et Partibus finem ad citationem Conservator peremptorias. Inquisitiones vero misere in Judicio reponitas et reseratas denuo obrzillandas et Parti adhuc ea Cancellariatui presen extradendas declarat. movit casu Inquisitionem presia quietationis officij in instanti extradita

Inter S. Lucam Selski ads primaliter et SS Petrum Jer ac Franciscum Ryszardo Conjuges ads per ac nec S. Jer monitum suo et Consortis Lue suae procuratorem Judicio presen comparen et seuem Judicialiter Controvertes Quarum Partium Controversijs in Judicium Suum Judicialis exaudiatis Judicium Decidendo Citationem Parti actorce Portas ffis Lucas ad Judicium editum Necessariam esse ad citationem Illustris admodum Adalberti Ubysz Proposita in Log et SS Petri et Francisci Ubyszow Fratrum germanorum quietationem Coram aulis Curiis Plocz Feria sexta Die Festi Sancti Pauli primi eremita 1760 decimo in persona S. Lucae Selski ads nit recognoscen pro sequen Judicij Sententia Decisione Sacre totius Citationis Comprehensae Advocavit Illm de Summa Originali Tricentorum quinquaginta Jg et provisionali Centum Grignita veniet Symptomen per S. Petrum Jer.

Inter S. Joannem Maliszewski ads per S. Bartholomeum Leszkowski Burgrabium Curiae Plocz Zonae Ilenem Port exertum Senicili Condemnatio prout in Simplici Regesto Continetur appellatio antenon processu permissa cum additione pro Executione Privilegij loci pres et Inquisitionis quare per ad pista presentem

Publicatum

Inter SS. Piatorskie Conjuges ac alios ads per S. Ignatium Piatorskium ads ationum ads mie pnte SS. Lot Curiae ac alios ads per S. Paulum Lotto ads Vicegerentem Curiae Plocz Coram Judicio prese comparen et seuem Judicialiter Controvertes Quarum Partium Controversijs in Judicium Suum Judicialis exaudiatis Judicium Decidendo Citationem Parti ads Parti actorce Suum ad Judicium ad affectationem Parti actorce Partes citatis Dat et Spectat Dilationem Inquisitionis Super Contenta Protestationis Objectionis Parti ads Parti actorce Judicium Judicij Lis quemde SS

Inter Illustrissimum et Reverendum Dominum Sobkowski Abbatem Scleiovien Scholasticum Plocz ads per S. Stanislaum Olszewski Burgrabium

und

Civem Castr Plocz Inscriptum Plenipotentem d MM Ros[ses]
Pribuenos Brestes Cuiaviae et Cracovien Zgnideck per Ebu
lum Zoltowski Vicegerentem Castr Plocz Coram Judice presen
Company et secum Judicet Contendentes Quarum Partium Contro
versij In Judicium Nos Judicet exaudiri Judicium Suspensa
resolutione prales Comparitionis ad reponendum Comparen
a M Rozmanowska Consorte Actrix ex quo Causas Suas Majo
In portentia de Judicijs Tribunal Regni Petitorium attentat ed
dat et Concedit Dilationem Majoris quam literatorij Documento pro
bare teneatur in Sequen Judicijs Cum Relatione vero Comparen
Causa presens ad Sequen Primos Conservatum Suspendit
Inter Rndmum Capitulum Cathedrale Plocz ad pers S. Paulum Zoltowski
Inscriptum Plenipotentem et M. Mariannam de Jerzewskie olim M. Ja
cobi Zorawski Rinerne Plocz Relictam Consortem Ordinarium ad per S.
Josephum Grodzkowski Inscriptum Plenipotentem et Penillustrem
Rndmum Victorem Canonicum Cathedralem et M. Martinum
Venatorem Plocensem Zorawskie ad pers. Adamum Mitrowski
Generalem Primo Plocz Inscriptum Plenipotentem Coram Judice
presq Comparq et secum Judicet Contendentem Quarum Partium
Contraversijs in Judicium Secum Judicet exaudiri Judicium ad ex
pendo Adtestatorem Partis actoreae Partis Actae Suum ad Judicium
Dum peragendo Executorij edicti Satisfaciat M. Pincernipa Plocz
Mater Dilationis Munimentorum in antecessis Judicijs Hujusce
In instanti et quoniam in Satisfactionem Dilationis munimento
rum Manifestationem Coram actis Castr Plocz Decimo Secundo post
Dominicam Letare Quadragesimalem ad presq Sub tractu Judicio
per M Pincernipam Plocz de nullitate Inscriptionis per se Quen
dam cum Perillustri Rdmo Michaele Zorawski Canonico Cathedrali
et M. Martino Venatore Plocensi Zorawskie Relicti Ejus Superstem
mum Ejusdem Millionem florenos Polon pro Adtestandis Ejusdem
recognita factam reponit Provide attenta Manifestatione
recensitam Inscriptionem a qua pro Solutione Census ab hinc
denti in Judicio certificat Vibrante Causam presentem Cum Ad
illius effectu ac Partibus ejus ad Competens Forum proprij Terri
torij pro finali decisionis Remittendam Censet et pre
sentibus remittit Conservando ejus Partibus utriusq In rem
Comparendi paratam peremptoriam Decreti presq Arjure.
Inter Illustrem Admodum Rdrem Rochum Rozycensi Ecclesiae Praepositum
Wormiae ad pers S. Antonium Wormicki Regentem Cancellariae Plocz
et S. Alexandrum Osiecki ad pers S. Josephum Osiecki Filium Coram
Judice presq Comparentes Judicium Deducendo Adtestationem Par
tis actoreae Partis Actae suum ad Judicium Dictam ad Satisfactionem
Actis exhibet et Concedit Dilationem munimentorum Causam pre
sens Sufferens in Sequen Judicijs proximum Dli

Inter N.N. Josephum Saprochi Dominum et Mathaeum Lapenski
famulatus acta per Dnum St. Saprochi Leo et alios acta mag.
et D.D. Lyborthum Siedrawski Antonium Petrowski et Thomam
Lipowski sitto per Paulum Zoltowski
Teneri Partem actoream solvere Partem citatam de Jure et Statuto
debuit Prosequentur Jr Prosecutionis. Decendo citationem Partis
actoreae Partis citatae et Juramentum ad judicium editum ad affectationem Par-
tis actoreae Partis citatae Dat et Concedit dilationem Inquisitionis Lapen-
tenta Protestationis et Citationis Partis actoreae Inquisitionis
quem Judicij
Inter D. Matthiam Grabia acta per D. Antonium Worwicki Regentem
Curiae Ploc. et Inquisitorem Judaeum Jacobum Abramum Judaeum Dobi-
nog acta per D. Valentinum Grudzinski Burgrabium Curiae Ploc. coram
Judicio presq. Comparq. et Dispensa valis factionis Decreti Dila-
tionis Evictionis ad reproducendum Comparq. ab Inquisitore Judaeo
Jacobo Acto ex quo Paucas Duas majoris Importantiae Inquisi-
tionis Tribunali Dni Petitionis attentat. Dat et Concedit Dila-
tionem Mensis quoad Literalis Documenti probare Inquisitionis
Judicij Generaliter
Inter Famatum aerspectabilem Adamum Lulpenski Civitatis
Regiae Majestatis Ploc. Consulem acta mediater et Inquisitorem Judi-
Lymdowicz Judaeum Ploc. acta mediater Coram Judicio presq.
Comparq. et Decem Judicio Controverter Juramentum Con-
troversiae Inquisitionis Judicium Decem Judicii Praeditis Judici-
do Primum Decernit Qualiter Partes utriq. Decreto inventa
Comprobationis et quidem actoreae Contentae Citationis Qualitatis
vero realitatem rejectis expensarum Dolum manifestum exclu-
torum Inter Partes in anteactis Judicijs Lipsiae Lato Inquisitionis
gronionis loco valis factionis Decreto Evictionis Coram citati
Curiae Ploc. Feria Secunda post Dnicam Lotare Quadragesi-
malem anno presq. subtracta presq. Judicium per
se sitto de nullitate scripti factum Manifestationem repo-
nit Proinde Judicium attenta recensita Manifestatione
Inquisitum ad quod Pars actoreae agit Invalidante non subsepe
Causam presq. pro hac ad invenit veram eandem Causam
ad Judicium Terrestre Ploc. magnij Territorij remittit Judi-
candam conservando ejusq. Partibus citatis Primum Comparendi
poratum peremptionem Decreti pro Lapore.
Inter D. Albertum Regucki acta mediater Famae D. Regenskie actor
Coram Judicio presq. Comparq. et Decem Judicio Controverter
ete Judicium Absolvendo Remissis nem ab officio Procuratoris
Borgrabiali Lucem ad Judicium factum ad affectationem Par-
tis sitto Partis citatae Dat et Concedit dilationem Inquisitionis
Lapen tenta Citationis et Protestationis Partis actoreae Inquisi-
quem Judicij quoad Dat. per Paulum Zoltowski Vicecomitem Ploc.
Inter Famatum aerspectabilem Antonium Schorski Consulem et Advocatum Ci-
vitatis Sacrae Regiae Majestatis acta mediater et Perfidiem Inquisitorem

Herse

Herse d Salamonowicz Mercatorem d Judam Ploscy actr pmăliter
Coram Judicio prasens Comparens d Sciens Judicte Controvertee Decoranste
tuem Controversijs in Judicium Suum Judicii exaditis Judicium Desol
uendo Retrepsionem ab officio Executoriali Bergrabiali Suum ad Judici
um petita Cabisfaciant Partes utrey decreto Impetrate personalis Compantionis
in anteactis Judicijs Lijs tabe primitus Licis. Quidem Pars actrea d Jsp
dicti Judaei Herse Littes pmăliter se sistit Rabi Jsaacum d Successores
olim Jnfidelis Abraham Lewkowicz d Jacobum Lewkowicz actos de
pmăliter non sistunt Proinde Super ejus dem Litter desperens condemna
tid prout in Jnstrumento Regestra Continetur permittitur Jtem additione
pro executione Bonorum Jpsius Jnfidelis quam prasens Copiosi quam prasens pro
ducens

Publicatum

Inter S. Josephum d Antonium Stuzinskie actr per S. Josephum Costko
wski Burgrabium Cracov Plosz d M. M. Jacobum Chomicz Lubinicidam
Jnvent Plosz d Rochalem de Langowskie Jnsicum Jmiges actr per S.
Antonium Wormicki Regentem Castr Plosz Coram Judicio prasens Com
parens d Sciens Judaeis Controvertee Decoranste Partium Controversijs in
Judicium Suum Judicii exaditis Judicium Satisfaciat Debitid ni
mium mentorum Pars Actrea in anteactis Judicijs Lijs rabpta Jn victum
ti Satisfecit Experiantur Jn experimento Manonibus carum Partes
Controversijs Jn Judicium Suum Judicii exaditis Judicium Decidendo
Primum Partis actrea Decernit Judicium Quatenus Pars Libata Suum
non Centum Zlpp Pozn per olim S. Rosalium de Sulkowskie olim S.
Petri Stzeninskie Jnvortem actr matrem ad Computum verbale actr
Coram dicti d Solvi declarati non tamen huiusq persolutum ni d pro
Gratium Festi Nativitatis Sancti Joannis Baptistee ni amd prox
proxime venturi Coram Officio d actis presens Sub Pana Banniti
nis Jpsi Contravenientis Manifestationem faciendi publi
cando dta provisionem Solvat d recipiat enunciet Quod Pars
Prima Morcanen Polonica Parti Partis Jpsum Judicium
Duidem in instanti praxi Jpsis Solvenda ft in primis ex
proximis Judicijs proxime fluidens

Inter S. Petrum Predpelskie d amandc Woldwskie Conjuges actr per
S. Petrum Predpelskimanentem Suo d Consortis Suis amd pmăliter d
Sl. Thomam d Albertum Smordzewskie Fratres inter se Germa
nos actos Barbaram de Dembskie primi olim S. Martini Mogielnicki
Secundi capost voti Olt S. Stanislai Predworski Relictam Consortem
viduam actr per eum S. Thomam Smordzewski suo d alios actos
amd pmăliter Coram Judicio prasens Comparens d Sciens Judicte
Controvertee Quarum Partium Controversijs Jn Judicium Suum Jn
Juste exaditis Judicium Decidendo Absolutum Partis actrea Partis Jpsius
Suum ad Judicium Dicti Thomam Pars actrea Competentiam actionis
Suae Generalis non probat Proinde Pars Libata a Jnd prasenti
Lis era pronuntiatur

Acta

Inter D. Casimirum Malskowski alias Malister et D. Petrum Sochowski Cess. per D. Mathaeum Sengutkowski B.C. Plocz. Coram Judicio prosez Comparez et Leuen Judates Scabinales Leuenses Scabinis in Judicium Leuen. Judicialis examinatis Judicium Deudenko Cabalkowski Partis actoreae Parte scitta Leuen. ad Judicium duo ad effectuandum Literas desuper edictae Dilationem Memorandum Causam prosecy Impignorandi per Judicys seju praduenez &c.

Inter M. Nicolaum Leonowicz Venaldum Domicz alias Smito et D. Dominicum Semenowicz et alios Cessos per D. Stanislaum Leuen Remissorium suum et alios ad me Scabinum Coram Judicio prosez Comparez Causam Nostram Sententiam

Inter Conventum Plocz. Ordinis Sancti Dominici per Relig. Superiorem in Christo Patrem Priorem Conventus Plocz. Priorem vel alterum Theologiae Doctorem me Scabinum Loudem Literam post arcetum Limitis Condemnatis Leges M. Ludovico Lesnikowski Scabi Executionis Rei Scitto desuper prout in Simplici Regesto Scabinali Continetur Permittitur Cum addictione D. Burgrabij loci prosez Capitaneum quam Sexta proxime pergat. Publicatum

Inter eosdem Conventum ut supra et M. Zbonikowski Regentem Castrenses Cavalieg Actor Coram Judicio prosez Comparez Causam de Summa Portarum utrorumque Causa prosez ad sequez Judicium recitatur Pfl. # per D. Valentinum Sobkowski B.C. Plocz.

Inter eosdem Conventum ut supra. Sonat Literam post arcetum Limitis Condemnatis Leges D. Laurentij Mroczkowski B.C. Plocz. prout in Simplici Regesto Scabinali Continetur permittitur Cum addictione D. Burgrabij loci prosez Capitaneum quam Sexta proxime pergat. Publicatum

Inter D. Franciscum et Joannem Jadomskie Fratres interesse Semenowicz ad per cessum D. Franciscum Jadomskie suo et Fratris Suffragante Causam Literam post arcetum Limitis Condemnatis Leges D. Dominicum Scielewskie Actis desuper prout in Simplici Regesto Scabinali Continetur permittitur Cum addictione pro executione D. Burgrabij loci prosez Capitaneum quam Sexta proxime pergat. Publicatum

Inter M. M. Joachimum de Wittowice Cerny Executorem Bni Spalowskich Majorem Duratorem Zalowicz et Dominicum Cerny Assistentem et Plenipotentiarium Suum Cessionarium ad per D. Adamum Niddowskie Inscriptum Plenipotentem et D. Theophilum de Sochowskie olim D. Casimiri Sochowskie Relictae Conventum Ordinem Notatum et Judicem Capores dicti olim D. Casimiri Sochowskie Cessos per D. Josephum Sochowskie B.C. Plocz. Inscriptum Plenipotentem Coram Judicio prosez Comparez et Actum Judates Scabinales Leuenses Scabinis in Judicium Leuen. Judicialis examinatis Judicium Deudenko Cabalkowski Partis actoreae Parte scitta Leuen. ad Judicium edictam datum Leuenses Scabinales rebelles Consortes Ordinem quietationem Testamentum Dominum Dominum Millicum Actricem exteros Symphoracos per Consulatum D. Sochowskie monitum olim Illustres Dominos Matthaeum de Iwanskie Illustrem M. Michaelem Kembek Capitaneum Bononiae et Adamum Nisiecki Capitaneum Bielsk Filios Consules de maniforo Quia M. Capitaneum Nisiecki Capitaneum pta actoreae non tempestive acquietata Commissio et alias prosez ab Actis in Leo Septimanis Sub Pena Banni Literis Monitorialibus Ordinem Jure faciendum in Casu Contraventionis publicandi in rem et personam personolventis recognoscat et Documenta ad Summam # Civ. Cessionem. et per olim Leopraseum D. Sochowskie manutenentiam

Praeuel

hancce regulantia coram Dno Subrejore Leprosiensi Parti adverse edatur dicta Pena Decem Marcarum solvenda Parti. Parte in Dno Leprosiensi Judicio autem in instanti solita praxi Juris solvenda

Inter S. Josephum Sniechowski actorem et Personam Fidelem Judaeum Abraham Older Quelonis Dubnicz citatum Coram Judicio praesz Comparez et Leuem Justitiae Controversiez quarum Partium in Judicium Coram Judicatis exauditis Judicium Decidendo Primum Satisfaciat Citatus Dilationi Nocturnae ad quam se in antenoribus Judicijs receperat Primitus Satisfecit Satisfaciat quoq et Dilationi Munimentorum sibi in antecessi Judicijs Conceptae Instanter per quorum in Solis Saltuarijs ejusdem Dilationi Manifestationem Coram adi Petz Vloz Pena Tertia post Dnicam Estare Quadragesimalem ad praesz Libertatis Judicium de nullitate Conjicit per citatum adhuc si emunitatis Super Summam Duorum Millium Centorum quinquaginta Zlphorum Dati factam praduxit et obtenta eadem Manifestatione Remissio non fuisse ad Forum Competens remitti praesz in Judicio urget Proinde attenta recensita Manifestatione non debere pro praesz Causam hanc arbitratur verum eandem ad Judicium Tribunalitium Petrosiense propria Persona Dni Rei remissit remittit praesz Causae Quemvando ejus Partibus Utrisq Primum Comparendi peratum peremptorium Dareti praesz Ejusdem.

Publicatum

Inter S. Paulum Sniechowski actorem per S. Franciscum Sniechowski Procuratorem Plenipotentem et Sr Bladuiskie Comites pro S. Valentinum Zolkowski Burgrabium Cath Vloz Pena Comparez Sr. Bladuiskie Lustitiarius Insurbere Compantionem Juratam et quoniam Compantio nem Lestiarius non Inscribit quia nimo ab Inscripta Compantione recedit et super eadem Primo Judicato Suo condemnationem obtinere Petitum prout in Simplici Regesto Continetur permittit Cum adhesione S. Josephi Sniechowski Burgrabij Cath Vloz pro executione quam petit praesupposito peragat.

Publicatum

Inter S. Joannem Sielski actorem per S. Gabrielem Mineuski Attorn. suum Coram Judicio praesz Comparez et Reum Rutter Controversiez quarum Partium in Judicium Coram Judicatis exauditis Judicium Decidendo Primum Partes utrasq Sequidens Partes utrasq Inquisitiones suas in scriptis deducere coram Inquisitiones easdem Inquisitionum Coram Judicium Sententias Quatenus easdem Inquisitiones suas reponant in instanti et quoniam reponerunt ad Testimonium eorundem Inquisitionum Condescendit Quibus lectis et per omnes circumstantias intimatis et examinatis Decando quidem ex ejusdem Inquisitionibus lucide elicitur S. Mineuski Attorn. ad Dominum S. Sielski ad per ipsummet extructam et Consensu ejus adversum Testimonium permissionem Commissionis esse Condescipe et Pudendo Commonsolem permissionem Commissionis esse Condescipe et Pudendo Commonsolem permissionem Commissionis esse Condescipe Testimonium Sobrecarta amicali requisitionis per S. Sielski facta pertinaciter non Condescendisse, Solvendum ejusdem S. Sielski proprio sumptu occasione papae adventum quoq S. Sielski cum Socijs ad Dominum properantem esse persuadendi de circa Testimonium Domus suae Oppressione pedibus obtinuisse per amore ex nexu Consortij sui Vicinitatis mutuo Commisse Testimonium desiderare Seperuinose edificia desolatae Caput in Tecto Socijs abscarare Testimonium quia S. Sielski Honores autoritatem Vester Ille salvaret Intendisse.

Seuerim interc̄episse alias violentias perscribe pro quibus deducti pe-
nibili Nobili Gabriele Mieroszki adivente Decernit Quatenus eluendo
hem duem temerarium progressum Mri Mieroszki Officio Iurisdi-
Cōtii praesz Superiorem hinc de abastu praesz in Dno cessentes ex-
manu ingrediatur epis. Scripsi nem Iurisdictionem per spatium quator
Sex Septimanarum cum Decl. proterminis ne sentiret et expleat nec non in
expensis de Iuris Canam, Decem quatuordecem Marcarum
Polonicalium Cōti, Iudicio aqui per medium inimistante Solvta Iudi-
praxi Solvendo Solvat Ido Sub Pena Banni decies in Cōsentia
ventiones Acta Manifestationem Quidem faciendi publicandi Ni-
Libominem Severini Franciscum et Matheum adunctum in Temporc
et Subrogore Suprascripto S. Sielski Emis Gabriel Mieroszki extradet
Decreti praesz Vigore. Movit Ignatius Skotnicki ad Judicia Tribunal Reg
Petitorio, admissa et Conservatoria Inis Partibus peremptorias In-
quisitiones quoq nunc reseratas denuo obrigillandas et Partibus ex
tradendas provt praesz extradidit.

Inter NN Sulkowskie ads per Nob. Franciscum Sulkowsky Parentem Suo et
Filiae Suae minis puto S. Valentinum Zoltowski Actum minister Gran
Judicio praesz Comparescentes Judices Controversy Quarum Partium
Controversiis in Judicium Suum Judicii examinandis Deside-
do Unam Partium Siquidem Partes ex mente decreti Judicij Inis
quisitiones duxerant Decernit Quatenus eas Inquisitiones reponant
Ministerii et quoniam reponerent ad Literam eas omnes Inquisiti
nem condescendit Quibus lectis et perpensis omnibus et singulis Capitulis
et Articulis Quando quidem ex ejus Inquisitionibus Nobilem Sulkowsky
Sulkowsky actricem Inventaria Bonorum Bonorum Haereditarium parte eadem
parte sentiam
pascendo dormire et eo tempore Inventaria praefata ni fraudem
ta S. Zoltowski incurrisse, frumenta ejus Inventaria comprobabile
Quod quoq Zoltowski prospectis Inventariis in Quis frumentis ad ex
pellendo eadem Inventaria suam animadvertisse, eandem ob rem
dictam Inventaria dicta expellere ex frumentis non valentem rebus
convertisse et per Quos Zoltowski expellere Inventaria Intendentem
eandem S. Sulkowskie dormientem Invenisse Inventam Convisse
Convulnerasse vulnera in Oblatione specificata Inflixisse Iudi-
cii Considerationi praehabita minima Emendatione Decernit Ju-
cium Quatenus Nobis Sulkowskie Taxam vulnerum Libri Justitiae
per medium Libri adjudicandam Insequens Judicij Compositet Pa

Inter SS. Matthaeum Marianum olim S. Francisci Rudzinski Relictam
eiusdem Genegundam S. Joannis Mauritii Theophani S. Josephi Joski
Consortes Druckowskie ads per S. Josephum Horatii suo Consortis nomine
Inscriptum Plenipotentem et S. Matthiam Rabia Actum per S. Antonium
Wonichi Regentem Curiae Ploc. Inscriptum Plenipotentem et SS. Constantiam
S. Suchowskie Conten. Marianna et Dorotheam Virginem Inscriptam
per S. Valentinum Rudzinski Inscriptum Plenipotentem et S. Marianum
Druckowskie S. Lunarowski Contem per eundem S. Andream Stanis-
aeum Familia Condemnatis super SS. Ord. S. Josephi Dzianisius
sanum S. Murawski Contibus Druckowskie Actis dies parey prout in
Scriptis Regentis Contineatur permittitur cum additione pro exe-
tione S. Burgrabij Locus praesz quorum peragat juxta prosequen
Publicatum

Inter S. Valentinum Zoltowski actum minister SS. Albertum Obrembskie
S. Josephum Gostkowski Bergrabianos Curiae Ploc. Judicio
praesz

Literas

presez Compolez & sevem Judiciter syndiverten & Quarum Partium Contro
versijs in Judicium Coram nobis ductis & audito Judicijs Deffendo pro
Partis actoree Lignidem Per actoree Inquisitiones Suo Loco in Judicio ex
etas reponit Pars vero Actis Reo Deffendens Inquisitionem pretextu Cessionis
Inquisitionem subiacit Proinde Judicium ad reponendum Lectionem
Inquisitionem Consensendit Tandem quorum Comparens D. Alberti
Obrembski a reponitione Inquisitionum temerarie recedit condemp
Lionem Principalem Condemnare permittit Proinde Super eod D. Alberto
Obrembski permittitur Condemnatio prout in Simplici Libello Con
tinetur cum additione D. Procuratoris Expensis quarum Taxa
mo expunperagat

Publicatio

Inter D. Mercy Cieciorskie Consules & alios actores per D. Joannem Leszczyc
ski Suo & aliorum actorum nomine & DD. Leonardum Consules actores per
D. Adamum Meldrowski Camerarium Prov. Volcy Lucam Parem
tem Josephum & Michaelem Korthowskie Actores per D. Ambrosium
Korthowski D. Casimirum Brzezinski aliosque Subditos actores per D.
Adamum Meldrowski Camerarium Prov. Volcy Plocy Coram Judicio
presez Comparentes ad reponendum Comparentes D. Ambrosij
Korthowski a D. Luca Korthowski actore in Lecto exhibitivis Decem
bente & ad Juramentum Super permissum sibi requirenda m
Dilationem Infirmitatis requirenti Principale Coram Judicio
mulo Judex ad pronuntiandum Juramenti vel non prestitit Suo
attento ed. D. Lucas Korthowski Judicium presens dat & Concedit
Dilationem Infirmitatis quam Testificio Juramento probare juxta
Legem in Lequez Judicijs Tenebitur DD

Inter D. Hedvigim de Lutowskie D. Andreas Lipski Contendens ad inassistentiam
Leimanti Procuratorem & D. Albertum Przepolski Citatum Procuratorem
Coram Judicio presez Comparentes Judicium Deffendo Citationem Partis
actoree Partis citatae Curiam ad Judicium dicto ad assectationem Partis actoree
dat & Concedit Dilationem Munimentorum Causam presez pertinentes in
Lequez Judicijs producendi DD

Inter DD Werpechowskie Consules actores & alios actos per D. Valentinum Werpechow
skie Suo & aliorum actorum nomine Procuratorem & DD. Dembrowskie actores per
D. Ladislaum Mikulski Suo & aliorum actorum nomine Procuratorem Coram Judicio presez
Comparentes Judicium Deffendo Citationem Partis actoree Partis citatae Curiam
ad Judicium dicto ad assectationem Partis actoree Partis citatae dat & Concedit
Dilationem Inquisitionum Super Contentis Partis citationis & Citationis Par
tis actoree per Leges Judicij Lyfl ed mende DD

Inter D. Josephum Wdzierskie actum Procuratorem Non finitum.

Inter DD Laurentium & Stanislaum Zochowskie actos per D. Stanislaum Zo
chowski Suo & Fratris sui nomine Procuratorem & DD. Zochowskie Consules ac
per D. Joannem Zochowski mantenendo & Curatorem suo nomine Procuratorem
Judicium Deneri Portem actoree docere de Jure & Contentes Partem citatam
non deset libera Pars actoree & Jure presez tantisper pronuntiatum

Inter DD Stanislaum & Laurentium Zochowskie Fratres Inter Legerma
nos actores per eumdem D. Stanislaum Zochowski Suo & Fratris nomine
Procuratorem & DD Sochockie actos per D. Dominicum Lewalewski Coram
Judicio presez Comparentes Deneri Portem actoree docere Partem

Ottam de Prnd & Contentis Citationis Sue & gronionm non dret so-
inde Pars cita libera a Prno pres & pronuntiatur.

Inter S. Thomam Zottowski alias malster Janu Steven pert ar certum
Limites Condemnatio prout in Scripto Regesto Contineter permitte
cum additione Duc Cancellariae S. Burgrabij Cast. Plocz Capitaneis quam pet
praesens peragat

Publicatum

Inter Carolum Kaschi alias malster et SS Roginskie ac Greschi Cedes
actores per S. Thomam Roginski suo & aliorum suorum malis
Coram Judicio pres & Comparentes Judicium audiendo Citationes
Partium utriusq; Libri Sententiarum Summas Judicium editas ad ef
fectuandum Partium utriusq; in mutuis actoritatibus & realibus exa
Dat & Confessum Dilationem Juramenti super Contenta Protestatio
nes & Citationem Partium utriusq; Judicij Sententiam Judicij Legi &
Juris

Inter S. Partachium Sobolnicki ad Dilata per S. Valentinum Bradyn
ski Burgravium Castri Plocz et SS Chyrzewskie Conjuges Paren
tes Eiusdem et Famulum Actoris per S. Josephum Cobzowski Bur
gravium Castri Plocz Coram Judicio pres & Comparentes etc. Judicium
Audiendo Citationes Partis Actoreae Utriusq; Libri Sententiarum
Summas ad Judicium editas ad effectuandum Partium utriusq;
eis de Dat & Confessum Dilationem Juramenti super Contentis
Protestationem & Citationem Partium utriusq; Judicij Sententiam Ju
dicij Legi & Juris

Inter S. Andream Jandowski alias per S. Valentinum Brudzynski Bur
gravium Castri Plocz et M. Miteckie Conjuges actor per S. Franciscum
Miteckie mantuum suo & Consortis Suae mte malitem Coram Judicio
Palatinali Brudzynski Citatum per S. Josephum Cobzowski Bur
Coram Judicio pres & Comparentes & Rem Judicatam Contradicentes Suam
Partium Sententiarum in Judicium Suum Judicati ex audito Judi
Audiendo Citationem Partis actoreae Summas Judicium editas ad
prositendo Scripto manuali die Vigesima Septembris 1765to ann
per SS Miteckie Actor in Personam aliquis Superstitum non Sol
Quotationem Stanganicalium ejusdem Speciei aut in moneta quemlibet
Quotationem Stanganicalem Oblatorem & Extantem in numo moneta
Currenti numerando ad Solvendum Citatum Dato Decre
Quatenus SS. Miteccy Conjuges Citati Summam recognitam pleni
et ab actu presens in Sex Septimanis Coram Officio Judicij presen
Sub Poena Banniendi in Casu Contravencionis circa manifesta
tionem faciendam publicandam Summam et quietationem autho
rationem in personam persolventis vergnoscendam absq; quibus
Dispensis pleni et mutuatibus Justus Solvunt & realiter num
rent Certa Poena Prima Marcarum Polonicalium Parti Parti
cum Summa Judicio vero Suo totidem in instanti Solido Jur
Prout Solvenda Decreti presentis Vigore.

Inv.

229

Actum in Castro Plocensi in Terminis Que-
relarum ac officij anteriorem Continuando ac
ad mandatum Judicandarum Causarum Ju-
dicij Castrensis Capitaneatibus Plocz Juxta Sua
Cadentiam in Diem habiendam Lunæ Inidentibus
Festa Secunda post Dominicam Misericordiæ
proxima Anno Domini 1760to. Coram
MM. Stanislao a Precz Precz Vexillifero et Bricapitaneo ac Josepho de
Zelona Zielinski Notario Palatinatus Plocz
Castrensi Officialibus.

Inter Dd. Theodorum Parentem et Thomam Filium Modrelewski
acti per eumdem D. Theodorum Modrelewski Parentem Suo et
Filij Sui nomine prætextu et D. Bernardum Gwinski Ad per Stan.
Ludwik Zodwerski Vicegerentem et Bajulum Castri Plocz Coram
Officio præsens comparens et Secum Judices Contradictores Suarum
Partium Comparentes in Judicio Sua Judicia exaudiri Officio
Decidendo Primum Partis actricis decernit Questionis Partes Principa-
les suas Coram officio præsens dubas reponant Inquisitiones quarum
primam Partis actricis Inquisitionem suam reponit. Pro cujus fidei
Inquisitionis Partis actricis persistit et de Inquisitionibus ejusdem fidei
Quindo ad Lectionem earumdem Inquisitionum Condescendo Judex
actus et diligenter penitatis Quarumdem quidem ex Eadem Inquisi-
tionibus de Lesione et Diffamatione Juris Nomine Modrelewski Pri-
mæ Instantiæ ejusdem Valentem Lucia partionem Juramentationem
quæ in locis et utrinque in Literis Pactis vel ex Circumstantiis
Damnificatis præmissa Subrecepta Sint non Deducitur Nomi-
de Officium præsens Suspensa Actione Sacra necessarium
esse Sub alternando Inquisitionem ad Contentum Protestationis et Pri-
mi Partis actricis per Partem ultimam in Sequens Judicij Ju-
dicando Pro Inquisitiones quæ nunc recitatas Denuo Obsignandas
et Partis actricis extradendas Declarat. Ad melioremque Informa-
tionem Officij Sui

Inter D. Ignatium Hiacynthum Przednedecki alias Maliter et D. Ada
mum Przednedecki Cattum Maliter Coram officio præsens Comparens
et Secum Judices Contradictores Suarum Partium Contradictorij
in Judicio Sua Judicia exaudiri Acta fuerat Actor Actis
in Munimentorum ad quam se in antecessum Judicij Officij sui
recuperat Instantia et quoniam Manifestationem Coram
Actis officij præsens Pendi quarta postridie Festa Visitatio
Virginis et Martyris Anno Currenti per Actum de nullitate
Lecti die 8tia Julij 1760 ad in Wozniki Datuati Super Coram
mum Producendum Impronum Acta ad Solvendum a Recurrente
Data de nullitate et Invaliditate Lecti recenter facti repo-
nit quæ Resolutioni officij Sui non Immutet Proinde Of-
cium præsens absentia Supra de Acta annotatione

statione Curiam presens ad forum competens Judicandum
mittit Decreti presentis tenore.

Inter cuius ad prealibet S. Thomam Smardiewski actorem per S. Paulum
Zolkowski Burgrabium Curie Regie Grani officio presens comparen-
officium ad reposicionem comparentis a S. Thoma Smardiewski
acta ex quo causas Lucis in Judicio Tribunali Sui Judicatus
actualiter attentas eiusdem tenore Concedit Dilationem Majorem
Literarum Documentum in sequenti Judicij Legi Venerit

Inter S. Contentiosum Partem ambas obtinentes S. Bartholomeum Grabowski
selectum Comorten viduam ad prealibet infidelem Jacobum
zer arendatorem exhauriendi acta per S. Adamum Lagiewski Bur-
grabium Curie Regie Grani officio presens comparens Actorem Judi-
Contradictorem Quatenus Partium Controversij in Judicio Lucis
ductis examinatis Judicium tandem quoniam comparens a Parte
recedit et causam principalem condemnare permittit Prout de
per eadem acta permittitur condemnatio meritum Legis plenius
Sententiatur cum additione S. Burgravij Curie presentis Legi
peragat pena presens

Publicatum

Inter S. Albertum Grabowski ad per S. Valentinum Brudzynski Bl. Thesa-
rum M. Drogolaicum Leonardi Inatores Executionales S. Adamum
Kobeczynski Economum acta per S. Paulum Zolkowski Bl. Thesau-
Pondus Iterum post aretum semel condemnatio Legis S. Valen-
tino Secundo die Januarii Stanowiska ad acta Commissionis
acta prout Judicium Legendo Sententiatus Decernitur Sem com-
parej vero causa presens ad ulteriorem Judicandum Lucis
ditatis Addatur quod S. B. Curie presentis quidem pro Execu-tione
quam pena presens peragat

Publicatum

Inter S. Ignatium Grabowski ad prealibet S. Paulum Zolkowski
Valentinum Brudzynski Bl. Thesaurarium Curie Regie officio presens comparens et Actor
Judicialem Contradictorem Quatenus Partium Controversiarum in Judicio
Lucis Judicatis examinatis officium ad effectualem comparentiam
Partis Actoris citatis Partis citatae Contradictoris delationem
quidem ad Sequens

Inter Infideles Simonem Monkiewicz dictum Kessa et Wobeck Berko
vicz Judeos et Mercatores Leczycenses ad per S. Paulum Zolkowski
Bl. Inscriptum Plenipotentem et Infidelem Judaeum Simonem
ony quidam Dubinej per S. Valentinum Brudzynski Bl. Thesaurarium
Curie officio presens comparens et Actor Judicialem Contradictorem
Quatenus Partium Controversiarum in officium Lucis Judicatis
examinatis Foro ea quo causa presens Curie Judicij ea oppidi
Bononiensis Judicium presens in officio ventilatus Declaratio
Partibus officium presens providere mandat ad procedendum
ulterioribus earundem Partium Controversijs Judicatis examinatis
officium presens Decernit Quatenus citatus Contentiosus citatus
altera Partis in sequenti Judicij Legi evadat post quam Pro-
sionem absentis aut non officium Decernit ad quod Judicium

Inter S. Alb

Inter Albertum Rudowski alb et alios alb per cancell Rudowski Leo
et alios ads mè pnaliter ptm Cesewskie alios per Cancell
gis mvidum pcesewski ac delliferum Italicie Parentem Leo et
Pelionem suorum mè pnaliter. Coram eius pnal compare
et Lecum pdicter Controvertes Duarum Partium pdcarum in pdcis
Leum pdictis ex auctis officium dcm dando Albertalb new Partis ad
Sancte fidei ac suum ad officium edicti fundi Primò Partium decernit
Lualenus Partes utrag Inquisitiones Leas in antenoribus Judicij
Leji ducta reponant Inmitante et grondam reponuerentad
Lectionem carum Ordesendi Quibus lectis et peromnes Li
cem mitantias ex a mi natis Quando quidem ex copia Inquisitionis
dcm nitus M. Cesewskis vexilliferum Italicey Librate M. Leji
mundo Cesewski vexillifero Italicey Parente ex fermentis Bonorum
Mercurino Magna M. Parentis Hereditatorum Covem adonis pe
pnam vi ad 1760 dc expellere et abagere demandare ex Bonisque
pmissis cumq Covem ad Bonor Chudynsko Possessionem M. Stephani
Cesewski vexilliferi Italicey Lubiecki ex mandato ejus adducere ad
requisitionem autem officiorum Nobilis et Plurium attestante authentica
Literarum relatione arcta per M. Lub. Marianum Pawlak de Jeruzewo Coram
Acta Sabb Palmarum Festi Exaltationis Sanctæ Crucis
1760 dc ad Libracata cum Jacovem iam in Bonis Chudynsko citer nullo mo
do per M. vexilliferum Italicey extradi non valentem per M.
Stephanum et Fortunatum Cesewskie Filios tempore officiorum Locati ex
Curia Bonorum Mercurino Magna Mpici Parentis cum framejis ad Mes et
Mlem officiorum Albertum Imponentem in hortis bonorum eorum Jacen
rendo citibatis framejis actum officiorum hanc apecutis et pe Ordem
dessamapse Lesipse Damna pfrumenti Spurtis in Bonis Mercurio
ad pdictos Inventarijs Mpici Parentis Intuitpse alias Inconvenien
tias Impossibilitates pecuniarias pecipse Proinde officium presens pro
tali quemodo tenemur Nos Stephano et Fortunato Cesewskie
Pitis Pænibilibus adinventis Decernit Lualenus Partium pdcarum
Pitis Pænibilibus adinventis Decernit Lualenus Partium pdcarum pecu
hisce et ab Acta presens in octo Septimanis Ingredientes qui ex pecio
nem Durican per Spatium duarum Septimanarum new Lualium
nis pene Continuent et expleant nec non in effectu de Pæni
Albertalb Penam Duplicem quatuordecem Marcarum Polonicalis
Partis Judicio new per medium Inmitantis Solutis pmissis Jpsis
Solvant Jgr sab Pana Banitionis Coram Actis Partis Pauly Cesewski
mani festationem in Casu Contradictionis faciendam publicanda
Jn Bonificationem quos Parentia laborum Bonis pdcis Sepedi
cter M. Stephanus Cesewski Summas Duendorum Symphoniarum
per officium pdcesewski ex moderamine Judicij Lui adinventarum
Jn Primo et Sub nyore Supra apposito ad manus dequietationem Sedi
Solvat et realiter enumerat Nihilominus id quilibet Valorem
ejus de Bonis ac Damna Libi in frumentis illata Jn Sequen Ju
dicij Leji Corpo Lect Post quam Compossessionem Libracatam
vel non judicium decernet id quod Jpsis cint Ll. # Sed M. vero
Stephanum Cesewski Filium cum de Jovem apud se detinendo Pa
rentia laborum actorem ad huncq privatæ

&

Inter Subtalidnem Denis Condemnationis Super M. Legamen Pinen
arki Vedelifsene Halicien Parente Alto obtenta Jo M. Cenè P.
Citus Parèns Panam Simplicem quatuordecem Marcarum Obrizæ
Partè in Prno O Sub rigore Limili præsentis Legis ad manus Judi
dicum actoris Solvendi Judicio vem permedium Inventante præ
fenj Capate nunc per officium præsens Judex prætulit #
vant, Item M. M. de Penny Latinum Inter Judicia Mbonalis
Inter S. Lucam & Andream Ludovicum de Leopoldo per Cenz. Lucam Ludo
arki suo & aliorum altorum ad me Malitè & M. Adamum Jozym
Joannem et Andream Bondoufkie Joannem & Paulum Szymb
askie ac Cujusvis nominis de Jezyntkie primi olim S. Joseph Ze
nerski Licendi adpræsens acti & Wednieski Consortem obej
ntatum tum Manuetam Andreanski Adamum Lewaleuski Bono
Budzkowa Heredes per S. Valentinum Budzynski Bl. Thes. Gra
officiales præsz Comparz & Lecum Judicis Contradictor Quorum Partes
Contradictoriis in Judicium venire Judicis exandiri. Quorum Jura
præsens respectu vel actionum & Damnorum Dantum præsen
ti Judicio Inter Partes ventilatum Proinde nec pars ejus
quisitionem per Partem actoris ad Sententiam Protelationis et Sta
tionis Partis actoris Judicis Legis edocendam dein
venit Ad officium Decidendo Citationem Partis actoris Sen
Citationem ad Judicium edictam.

S. Lucam Ludovici ad Malitèr & S. Petrum Alexy ad per S.
valentinum Budzynski Bl. Thes. Gram officio præsz Comparz
& Lecum Judicis Contradictor Rationem Partium Contradictoriis in
Judicium venire Judicis exandiri et quidem actoris Instituti
Leopoli die 14 vto Novembris 1765to ad proximè elapso Salvo Sal
Lamonem Duendram Quinquaginta Tymphorum pro Inventario
per Citatum Citati actoris ad Solvendum apenumeratum Salvo
ad nem Summa præmissa exposcentis, Citatus vero Inventario
sibi per actoris modo Citato communicato Infecta et exhibita
Citationis tempore spe, Proinde officium præsens Judicis
ne Causa præsa responsum esse in præmissis Inquisitionem per
Partem actoris Judicis Legis Contentis protelationis
et Stationis Partis actoris edocendi Decidendo Citationem
Partis actoris Partis citta Lucam ad Judicium edictam

Inter Cenè ad Legis Malitè & MM. Hedvigim olim M. Ostarcensis Judi
Carth. Zaremczney Rosalium olim S. Stanislai Stupnicki Relictam
Consortem Viduam alt. Mariannam Virginem Innuptam Casimi
sorores Germanas Filias de Bonarum Casey & Petricovia et Lebo
cum Valentinum Stachd Subditum de Bonis Casey per S. Petrum
per Cram officio præsz Comparz & Lecum Judicis Contradictoris
Leonium Actoris Partis actoris cum Inscriptione non Calendis
de Partem actoris non posse habere ad præsens Forum Contentio
quinimo Partem Settam de Foro non Competente præsz Liberum
fuit & prænuntiat

Inter S. Ludovicum Marowiecki ad per S. Matthiam Marowiecki
stem et M. Joannem a Prad Carbek Castellanum Cadiniensem
per S. Damian Ludovicum Semerandum Procur. Vice Per Sor. Ap
peles Petros Salamon Jakubowicz Pohrany Mercatorem Judæ
Samaritice Josephum Bonchowicz ac Consortem Infidelem Pohr
amy

Vide Citatur in Secunda pagina Conclusio Decreta

Denuo Abrigillatum et Plantibus ex Bundlam ad Off.

Inter S. Joannem Dluzneiarki Burgrabium Castri Ploz ad malitem S.
Simonem Schoserenshi Sitt. Judicem per S. Valentinum Brudzynski
Bl. Ploz Grand Officio presez Comparez et Sewem Jubter Con-
vertez Quadem Actiones Controversiji in Judicio etiam Inducias
dicti Officiam Decidendo adtalidem Partis actoream Parti Rei Sewm
ad Judicium dictam Decernit Quatenus Citatus Quadam privat quo-
dam quatuor aereorum Campanarium pro pratis sibi Adjudicatarum
Commissi non tamen Compelcantur ad Solvendum non declarant
Eandem quotiesvis Citatus Actor levare recusarit Ita pro Deo et
Sancta Jesu Christi Passione adjuvante In Sequenz Judicij Legis
post quam Subsecutam Evasionem velnon Judicium Decernet id quod
Juris erit Pl.

Inter MM. Benedictum Tribunum Lepreez et Josephum Dapiferum
Lomez Camerichi ad malitem M. Adamum Lebichi Equitare
and Lipnicz Citatum per S. Josephum Sovichi Bl. Cechey Procu-
torem Praesens. et M. Andreum Lichi Pecillatorem Terre Zalu-
cinez Citatum per S. Valentinum Brudzynski Bl. Ploz Coram Officio pra-
sez Comparez ad reproximum Comparez a M. Adamo Lichi
Pecillatore Terre Zaluzinez ex quo Ju obtenjji ex Disporitio
ne Juris Regimentarij ad oppidum Camerichi Podlich facta et stat
cidem M. Pecillatori dat et Consedit Dilationem Exemptam qua-
m In Sequenz Judicij Legis pacta Legem probare Teneatur Pl.

Inter M. Benedictum Stamerichi Tribunum Lepreez ad malitem M
Ignatium Laepel Dapiferum Lepreez Citatum per S. Andreum Wo-
jnicki Procuratorem Parte Ploz Coram Officio presez Comparez Officium
Labi pacis Citatus Decreto personales Comportionis in anteacti Judicij Legi
Inter Partes Latis Juin Parte Pandem loco Satisfactionis prali Sum-
ptuum ad reproximum Comparez a M. Laepel Dapifero Lepreez
ex quo Causas Suas in Judicij Tribunali Ubi Videtur Ad Ac-
tacta M. Scitt dat et Consedit Dilationem Majorem quam Alterati
jji Documentis probare Teneatur In Sequenz Judicij Pl

Inter M. Benedictum Stamerichi Tribunum Lepreez ad malitem
et M. Matthiam Zuboviez Proprietarium Lubicinz Citatum per S. Pau-
lum Zoldus Burgrabium Castri Ploz Presentem Procuratorem
Coram Officio presez Comparez et Sewm Jubter Contravertez Quas-
ram Actionum Controversiji in Judicium Sewm Inducias Causidici Offi-
cium Decidendo adtalidem Partis actoream Parti Rei Sewm ad Offi-
cium dictam Decernit Quatenus Citatus adhercendo Decreto antea
dicto Judicij Lij Juncto Statutidem Laborioni Valentini Lubdi ad
per Laborionem Andream Suey Subditum Scitt Decimo Secundo
ante Festum Sancti Mathei Mayoretho anno proxime elapso 1758to Lato
cinio Andream Suey Citatus ad Statutidem Laborioni Valen
tini Lubdi ad Dimidio exmi ad ute
presez Curandum adjudicat et in Jn imo Contravendi Decreto
Recurendes Citatus Intercedendo Laborionem Andream Suey Lub
Dilationem Sewm tam Parant Simplicem Quatuordecim Marcas

Polonicali Decreto prealligato adiudicari petam Penam Depliciendo que
tuor decem Marcarum Poloniae pro contravencione Decreti Executo
tam Stolvat Partibus ejusdem Actis premissis sub Pena Bannidi
in primis et pro emi Judicij Legi post contravencionem Lata
cta[m] Judicij publicanda et Rebellionis nec relatione[m] pro
cepes Reverendo Subcurici Actis perducti Suspendit ad Primum
Latis Sabbatis Decreto Conservando in ijsdem Judicij Legi Primum per
pendi peremptoriam. Et Partibus Partis in Primo Intrapprieto Judicio
Loci vero per medium Instantis proxime Junii / 93

Inter M.M. Benedictum Rubenum Sigrez et Praxiciam Leaminskie ad
pr aliter et D. Jacobum Leaminski Camerarium Procu Laudanen
Citatum per D. Joannem Sulinski V.C. Plocz Coram Officio praesen
Comparez et Leum Judicialiter Contraverterz et Judicem Partem altricem Lem
me Precentorem Dymphonj per olim D. Petronellam Leaminskie ol
D. Hieronymi Leaminski Camerarij Primi Laudanen ad Conservandum
Datez Actis veram Mobilium in vera forma et Specie exis Legi
tum astenias parate pecunia patri olim praedicto Matris ad
derelicta Solutionem premissarum vero veram extradicionem
vergente Parte per Citta Summas easdem ac res ad se Actam non
devertas spe primo Summis derelictis se cum adcribas aqu
citer dei tricesse et ultra portionem tam de hereditis quem reli
Mobilibus se concernens non participasse Inferente Provinde Of
icium presens Decidendo Citationem Partis altricis Partis Citta p
um ad Judicium edictam Decernit Executores Citius procedam
Lempore quam veres mobilibus patri praedicto olim Matris Lud
derelictis ultra portionem se Actam concernez nihil quidquam partis pecu
et ad Solutionem Summarum ac restitutionem rerum praem
sarum non tenetas Sta ijs Deo et Sancta Jesu Spiritu Papiste
adjuvante In Sequez Judicij Legi evadat Pl

Inter D. Joannem Dzierzkowski V.C. Plocz ad[ver]s matrem D. Joannem Nordenski
Citatum per D. Valentinum Brudzynski V.C. Plocz Coram Officio praes
Comparez et Leum Judicialiter Contraverterz Quarum Partium Procu
ratorij in Judicium Leum Productis et Auditis Officium Decidendo
Citationem Partis altricis Partis Citta Leum ad Judicium edictam
recessionem spe praefatum Comparentem Partium altricem
pro Sequez Judicij Legi ad melioram Informationem Judicij
Legi adinvenit Pl

Inter D. Paulum Woldarski ad per D. Paulum Zolkowski V.C. Plocz et M. Sp
pium Michalowski Insigendam Plocz. ad per D. Adamum Lagowski
Burgrabium Sanct Plocz Coram Officio praesen Comparete Officium
Decidendo Citationem Partis altricis Partis Citta Leum ad Judicium
dictam ad affectationem Partis Citta Comparentis ad Citta Dat et Exp
edit Dilationem meminendorum Jacerum praesentz Lupercal
In Sequez Judicij praduez Pl

Inter M. Paulum Brzozowski ad Actis Citatum Leum et alios ad
matrem Franciscum Albert et D. Lielskie Conjuges ad per D. Valenti
nem Zolkowski Burgrabium Sanct Plocz Coram Officio praesen
Comparentes et Officium ad affectationem Partis altricis Partis Citta

Dat

Acta cad.

Acta cad.

dat & Concedit Dilationem Inquisitionis ad Contenta Rotulabatis
nis & Citationis Partis actricis In sequenz Judicij citiendz 2d
Inter S. Myszynski alt per S. Valentinum Brudzynski B C Mag Juramen
Plenipotentem Pandens Iterum post creatum Lemelei Condem
natio Super S.S. Thoma Lubanski & Feliciana de Wozyn:
stud Juriscons Conjugibus prout in Lem plicii Regestro Continetur
permittitur Cum additione S Borgrabij loci presz Capitanei quod
Executione quam proxta praescriptum peragat.

Publicatum

Inter S. Danielem Kosciszewski alt Matthiae & S. Laurentium Wodzicki
alt per S. Paulum Zabrowski B C Mag Quam officium presz Compa
rens & Causam Judicis Controversiz Officium Senen Late Jacere
Attento Decreto Juramenta Exceptionis in anteactis Judicijs Latis
Jus instantis & quoniam non Latis factionis Decreto Comparen
tibus Citatum Et Attentum Quod ex Lustratione in Judicijs Tribunalitijs
B Bidgostinensz attentate allegat Proinde officium ad respondi
nem ejus & Comparentz praefati Citationis & dat & Concedit dilationem
Novi nisi In sequenz Judicij Legi prout Legem probare teneb
tur Ad Majora Inprotentia.

Solenizuz Judeus Dobinez Actor per S. Valentinum Brudzynski B
Actz Mag Jasrael Jakubowicz alt per eum Pandens quoniam
Relicta Quondam Succesores olim Infideles Judei Judaizantes Judei & Ju
cola Dobinez presentz in Jmo desperent & Se fondemnare permit
tunt Proinde Super ejus desperatz condemnatis prout in Lem plicii
Regestro Continetur Decernitur & pro Executione additur S. Borgra
bius loci presz quatenus praescriptum peragat Cum compa
rentz non Causa presens Suspenditur ad altenionem Judicialem.

Publicatum

Inter eundem alt Supra Illustrem M. a Jora Scarbek Castellanum
Jamborladi Lasz & S. Ligismundum Sokolnicki Actor per S. adamum Mic
dowski Camerarium Jrred Mag & Perfidos ac Infideles Wolff De
lowicz & Israelem Abraham Lewkowicz seu Lelekowicz per S. Va
lentinum Brudzynski B C Mag Infidelem Pisarkes Impugnatum
per eundem Pandens Quoniam Relicta & Succesores olim Infideles
David Pinkus Lowicz Judaizantes & Jmola Dobine presentz in Jmo
se desperent & Super se fondemnatos non obtinere permittent
Proinde Super ejus desperatz condemnatis Legitis prout in Lem
plici Regestro Continetur Decernitur Cum additione pro Executio
ne S Nicolai Skowalewski B C Mag quam proxta praescriptum
Cum Comparentz Causa presens ad altenionem Judicialem Suspenditur Publicatum

Inter M. Michaelem Ludzbonski Venatorem Terra Lancutensz alt per S.
Matthiam Mazowiecki M. Joannem Kompenhalse in per Bud
zinum Malewski Camerarium Jrred Laurentium Corsini & Jo ma
nem Comparentz & Causam Judicis Controversiz Pandens quoniam Com
parens Pars Citata ad Prinuncia Compantudine recedit & causa Condemna
permittitur Proinde Super eadem Parte Citata Similiter condemnatis prout in
Lem plicii Regestro Continetur Decernitur Cum additione S Borgrabij Loci
presz Capitanei quam peragat proxta praescriptum peragat Publicatum

Inter Dñ Jacobem Sethowski & Stanislaum Jathowski Conviges ac alios acto
per S. Adamum Muddowski Sanctuarium Procuratorem Plenipotentem & Procuratorem admodum Rdum Bartholomeum Jaminski
Proponentem Petentem Actum prälibati Coram Judicio prout Comparet ad
dictum Judicium Contradictorem Partem Partium Controversiæ in Judicio ductum
Judicii exactoris Satisfiat Actor decreto Injunctæ Evasionis in ante
acto Judicij Dñi lato Mentionati et quoniam quærepetat Statutiones
& Extraditiones Laborioni Decoris & stricte per Partem Actoream
& Actis pretensam Juramentum notha in Decreto prælegato ex
sa præstitit Proinde hoc in puncto Satisfecisse Decreto officio
Lui advenit Quo vero spectat Statutiones Laborioni Antonij
Bayrak de Bonie Subdithowo Volendy Lubditi profugi per Partem
Actis & Acto Similiter pretensam Decernit Judicium Decretum
Actoris curare D. Antonium Bayrak Lubditum officio arresti
praventum hinc & ab acta presenti in ordi Septimanis Coram
actis præsez officij Statutal & Partis actoreæ mediante quitatio
ne extradat Lub Pœna Bannitionis in primis & proximis
Judicij post Contravencionem Executorum Judicantibus publicanda
Data Pœna Simplicis quatuordecem Marcarum Polonicalium Pari
licæ extradicionem ejusdem Subditi Lub rigore Pœnæ Bannitio
nis In Casu & Extraditionis in Casu Contravencionis extendendo Ju
dicio vero per medium Juramenti præsti Solvenda
Siquidem Dñs Actor Decreto prælegato Injuncta Evasionis
Contravenit Proinde
Inter Dñs Martinum Lipowski & Martianum Brzozowski Judicem Comi
gos acti per S. Paulum Dobrowski Insinuatum Plenipotentem & Pro
curatorem Kaschi Actum Simul & Actis per S. Matthiam Mazowiecki
Inserat Plenipotentem Coram officio presens Comparent Partes
Partes utrasq; Subditi abinvicem Jovere de Jure & Contentis Subdi
norum Suarum, agnoscentibus Partibus Prius, & Partibus Jasum
prosequi Juxta in prosecutione Partium Controversiæ in Judicio
Lui Judicis exactoris Siquidem Causa presens Lui officij resolu
tioni non subest Proinde officium presens Causam hanc Coram
Dñs illius offerta profinali decisionis ad Forum Competens
remittit Judicandam Decreto præsez Lijore.
Inter D. Antonium Szczepki actum prælibati et Dñs Stanislaum Albertum de
monem & Joannem Ludowski Actos & Judicij per Stanislaum
Ludowski Leo & Fratrem Leonem meprælibati Coram officium
Comparens Officium Actum Comparet Dñs Stanislaus Ludowski Leo
Declarata Partibus in negotio expirii mandat In experiendo
Officium Decidendo Citationem Partes ad Actis Citatum
ad officium Judicium Siquidem Causa presens Lui Condescen
sioni decidi non valet Proinde necessarium esse Condescensionem
ad Bona Szlachty Dñs Bartholomæi Stokowski & Valentini Brodzy
ski Szczrabiorum Coatrey Plebany Capitali tempore advenit
Qui Dñs Generalij Juniis absentia non obstante præsentia Advoca
to Lui respective faciendi avisandi mutuo Partium Sumptu
Condescendis Condescensionis importationem Juramento Actoris
Sortem post Dem & agnetum Szczrabiorum Juramentum Stan

Citet

liter decepam rezubantium mediante Compro Catione Jerald=
na, ejs Jg Comportatis reuersis et tutinatis quis competient ad ud=
cabit Solutionem et Levationem Summarium que et quantitez ex
documenti appareant determinabunt Deo cupatione Sortium
si jure debebuntur declarabunt Satisfactionem Dominum dam
quantum eis provenerit prosigent Juramenta ubi necesse fuerit
excipient Inquisitiones si necessitas postulaverit excipient Par=
tez in omnibus pretensionibus pro exigentia Legis Ordinis
Justitiæ ac Judicium finaliter decidet diudicabit et moderabitur
seu decidet diudicabit et moderabitur Legis vel quorum decisi=
oni Partes utraq sub Pena Banniti Onis in casu contrahendis
Super Parte contravenient etiam Summo uno J Burgrabio Comite
cendo Condescensuros publicanda parere et acquiescere ac Judicatum
pati debebunt et tenebuntur publicanda Lecta Pena Trium Marcarum
Polonicalium Parti per Partem Compensanda Judicio Suo vero Stilo
per Partem utramq Solito proceßu finis Solvendo

Inter S. Ignatium Bielkowski Canonicum et Custodem Malbor et J Joannem Orpinski Ob
et actu Malitor Coram officio prozy Comparentes et Decem Judicet
Controversiæ Quarum Partium Controversiis in officio Suum Ju
dicii exactis Satisfuit Partes Decreto Judicij Sui reponendarum
Inquisitiones in antecatis Judicijs Legi edictalem Inter Partes Lato
Decernuntiantis et quorum Partes altraq Inquisitiones suas Jux
officio edictas reponunt Proinde ad Lectionem earundem Inquisitionum
condescendit Quibus lectis et diligenter tutinatis ac examinatis quando
quidem ea ejs de Inquisitionibus constat olim Joannes Bartholomæus
Bielkowski Parentem actu Colim S. Marianna Bielkowska S. Joan=
nis Orpinski Consortis Utriusq Jure post Inita Matrimonij vota
ejus de olim S. Mariannæ Bielkowski ab dicta S. Marianna Bielkow=
ska Lubrecuta prefati S. Orpinski filia Nomen Inventaria de dispo per
cuendo pro S. Orpinski ante Lubrecuta Matrimonij vota Summam
Quendam Pynthonem Pertanta Inscriptione Coram actis Curiæ
Mariæ Pena Lecenda post Dominicam Jubilate Scandi 1558 anno
recognita Separatistæ S. Mariannæ Bielkowska Lonis ab Simpli
ci Debito Inscriptis et Decretum respecta ejus de Lienomine de Inven
tario quorum Partium Actorum quo mediante Inventario Nobili Joanni
Orpinski filio adjudicata sunt Inter Cætera S. Orpinski et St Leonardi
Dominicalibus Pena Lecenda post Dominicam Jubilate 1765 to ad
ni antecatis Judicij Legi Interscripte Proinde Judicium Officij prozy
Decernit Relationis Actus recenbitant Summam Quendam
Pynthonem per se olim S. Mariannæ Bielkowska Consortis Sua
ad dni vero Lonis Germana de hac lue Scribitur de qua Impugn
Coram officio et actis prozy hinc et ab actis prozy in Curia
ni sub Pena Bannitionis in casu contravenientis circa
statutionem faciendam publicanda ad manus et quietationem
cum provisione a quolibet Scribam per quinque Computandi Partis
olim Lycrafatæ S. de Bielkowskie Orpinski spectanti solvat et
realiter enumeret Lecta Pena Trium Marcarum Polonicalium
Parti, Parti Jem Summa Judicio Suo vero stilo finis tandem

ejus juris Libelo Solvenda a Restitutione vero Inventariorum per
per S. Bielkowski a Nobili Trybinski pretensa cum ej. Trybinski
Libello exhibito et pronuntiat. de hoc in pagina silentium perpetuum
Judicii et precipit. Quo autem ad arbitrium Nri Trybinski S. Bielkowski respectu restitutionis pecuniae bonorum Laboratilium valoris ter-
tiam octavam agentis Tymphon et vacca valoris quinque vigintia flo-
rorum quando quidem ea ejus Inquisitionibus lucide patet coram boves et
vaccam morbo publico infectas S. Bielkowski per eam S. Trybinski
dedisse eosdem boves et vaccam brevi tempore una cum alio
Inventario S. Bielkowski clade publica exhalatos esse Judex
officium presens non posse coram Inventariorum per Nobilem
Trybinski a S. Bielkowski ~~extradationem~~ restitutionem pretendere arbitratur
quinimo cum ej. S. Bielkowski a premissa extradata restitutionis
Inventariorum ac gravis Impetitio de Immunem et Liberam
fuit Quantum vero attinet Summam pro funeralibus Lupi
fatue olim S. de Bielkowskie Trybinska per S. Leonardum Pomia-
nowski erogatae et per S. Bielkowski a Nro Trybinski ad Solven-
dam pretensam Actento Decreto Nobilis Pomianowski Quinde-
cimvirale Feria secunda ante Festum Sti Lamberti Martyris
Virginis et Martyris 1765to anno. Inter S. Ley Trasserand Trybin-
ski et cum S. Pomianowski In Judicio Leg. Lati cum S. Biel-
kowski ad Super Summam Hastae pro funeralibus per S.
Pomianowski erogatam Decretum Principale Quindecim-
virale non potest Literas arbitratur quinimo eandem Summam ad
S. Pomianowski ati per ejus erogatum regulandam declarat
Nihilominus quantum spectat restitutionem Rerum Mobilium
post olim Ley Trasserand D. de Bielkowskie Trybinska derelicta
cum ejus Inquisitionibus sufficienter apparet res easdem per
S. Pomianowska Subscriptis patris praefatae S. Trybinska domi
sue derelictas recepisse, non tamen ejus Inquisitionibus
attamen res omnes Experimentis nata sint restitutae debuisse
Quocirca Judicium presens decernit Quatenus Nobilis Tri-
binski factas Evadat probet res omnes post fatum olim S. de
Bielkowskie Trybinska Consortis sue bonis aliis circa
expeditionem Mulieb rem per olim S. Bartholomeum Bielko-
wski Parentem ejus et alios S. Pomianowska restituit et
earundem Rerum nihil quidpiam circa se detinuit Ita ju-
dico et Sancta Jesu Christi Nomine adiuvante pro Tri-
bunali Judicii Legi post quam Subscriptam Evasionem vel
non Judicium Decernet et quod jure erit Pro.

Inter N. Franciscum

Inter R. Franciscum Radwanski alb per S. Valentinum Brudzynski Bl
et S. Paulum Wnesii alb per S. Paulum Zoltowski Bl Plocen fora
officio presse Comparet et Iuratis Contrarii Quorum Partes
etc Decidendo Relationem Partis actoree Parte citta Quem ad Judi
cium et tam ad affectationem Partis actoree Parte ultra Data Sente
dit Relationem Inquisitionis Leges Sententie Protestationis et Relatio
nis Partis actoree In Legnez Judicij Quende Bl

Inter Bl Albertum Lielski et Mariannam Robutnicka Juicem Conjuges
alb per Monetum suo et Consortem Suam me maliter et M Bo
narstue Conjuges alb per S. Paulum Zoltowski Bl Plocz coram offi
cio presez Comparentes officium ad affectationem Partis actoree
Parte ultra Decidendo Relationem Partis actoree Parte citta Quem
ad officium etiam Parte ultra Data Sencdit Relationem Inquisi
tionis Leges Sententia Protestationis et Relationis Partis actoree In
Legnez Judicij Quende Bl

Inter Perillustrem et Endmum Martinum Plocz Cathedra
lem Canonicum et S. Stephanum Strachocki Fratres Inter se
Germanos Patruelis alb maliter et M. Antonium Casimiri Dopi
ferum Laurkiewicz alb maliter Coram officio presez Comparentibus sufficienti
Compositione ati in Causa non patente morem adinventa Partibus expe
rimentum Juramenti In experimento ad affectationem Partium utrarum
Decidendo Relationem Partis actoree Parte citta Quem ad Judicium
etiam ejus Partibus utrarum Data et Sencdit Relationem Inquisitionis
Leges Sententia Protestationis et Relationis Partis actoree In Legnez
Judicij Quende Bl Praefatus quog Leges praefatus M. Dopiferus Ca
simirus alb Absentem ad rem Mendum Lucyanum etc in ulteriorem Actu.

Inter S. Stephanum Strachocki alb maliter et Perillustrem Endmum Michae
lem Zoraski Canonicum Cathedralem Plocz alb per S. Antonium Ma
ciejewski Consanguineum Juris Laurkiewicz Judicentem alb Perillustrem
Endmum Martinum Strachocki Plocz Cathedralem Cano
nicum maliter officium sufficientem Compositionem Partibus declaran
do ejus Partibus Inter se experiri fuit. In Experimento Veneri Partem
actoream Juare Partem Actam de Jure et Sententia Et quoniam non dedit
Proinde Pars Citata a Judicio presenti ad presens prorumpitur Liberam No
isit ad Judicia Tribunalia Ulli Petitorij Pars actoree Non admissa Prote
statas, Pars Citata Reprotestatur.

Inter S. Franciscum Smoreszewski alb per S. Paulum Zoltowski Bl Plocz et S. Li
zimundum Jastarski Actum et alios per S. Valentinum Brudzynski
Bl Plocz Coram officio presez Compons ad affectationem Partium
utrarum Lecturi Partes ad Legnez Bl

Inter S. Paulum Sniechowski alb per S. Franciscum Sniechowski Actum
et Bl Valentinum Brudzynski et Stanislaum Brzezinski alb Simul et ad
ad Judicem per Actum S. Valentinum Brudzynski Actum et Stanislaum
per Actum S. Valentinum Brudzynski Actum et Stanislaum Brzezinski
Brzezinski me maliter. Coram officio presez Comparentes Solem Judicis
Collitigatores Quorum Partium Procuratores Judiciales Quem Judicis
exactis Partibus ad Partes citta Decreto Interlocutorio Statuendum Inquisi
Cationem Et Quidem In Antiactis Judicij Legi Inter Partes Lato Instanti
et quoniam Statuit Proinde officiosum presens adperagendum de Jure
et quoniam Statuit Proinde officiosum presens adperagendum de Jure

examen accepit quo peracto dixit se peracto de ipso examine
informari sufficienter non velle Proinde necessarium esse Inquisitionem
per Partem ultimam Leges contenta Citationem et Protestatio non
Partem ultra sequi In Cujus Judicii Lis eduendam advocavit
Inter S. Martinum Liviskiensem per S. Paulum Zobkowski Cl. Vicarium et MM. Joseph
num Poilladerum Lieprecht Bartholomeum Michaelem Petrem Bed
ka fen das Lawdenez Dorotheam olim M. Josephi Mortowski Judicis de
Pini Lawdenez Petitam Simonem Edeam et Felicianam Vir
nem Immeptam Zakrzewskie per S. Matheum Lenkowski Vicarium Cl.
tem MM. Theodoram de Jerenskie olim M. Casimiri Mich
Dagusen Depositarios Petitam Simonem Eduam Citam per S. Vicarium
Bukowski Cl. Vicar. et Domicellam M. Antonia Swiesz
chi Simonem Renaldi Petitionis Importem Zakrzewska
per S. Adamum Lazenski Cl. Vicarium Reum Partem ad
Dare Partem Citam Dare de Jure et Petitionis Libellum
Instante Domino Procuratore in prosecutione Partium Controver
in Judicium Suum Judicis examinatis Deinde Citationem Partis
Partis Citatis Suum ad Judicium et Citam ad affectationem Comparen
a M. Medicum dat et Concedit Citationem Munimentorum Suum
sum praesens Deferentium In Cujus Judicii Provocandum
Cum Imperatoria Causa praesens Dispendiator. ad Primum et
Citationem Munimentorum Suum Judicis Cl.
Petitam
Inter S. Remigium Jerenskie Comitem ad alios per S. Paulum Zobkowski Procu
ratum Plenipotentem et Nicolaum Jarmoszki Citatos Officium
Reum Partem adversam Dare Partem Citam de Jure et Petitionis
Citationem Suum Principalem et Quoniam non docet Procurator
Partis per a Jure praesens Libera Pronuntiationis. Movit Pars Actrix
Judicia Tribunalis Petitionis non admissa Pars adversa
Protestatus Pars Reus Citata reprotestatur.
Inter S. Franciscum Orzechowski ad Praxitatem et S. Antonium Persklen
et Josephum Petrum Jendrzejkie Cl. per S. Adamum Lazenski
Cl. Vicarium Coram Officio praesens Comparens et Reus Judicis Petitionis
et Petitam Partem Controversiis in Judicium Suum Judicis exami
Petitis Officium Deinde Pars adversa Decernit Petitionis
Partes utrasque Inquisitiones Suas reponant Injungant et Quoniam
alter Inquisitionem Suam in adversa Suo reponit non vero Citatus
Licet Suam Inquisitionem Suo Coram Officio non edidit Cum Tamen
In Inquisitione Partis adversa persistit et ex eadem Judicatum Libet
Proinde ad Lectionem ejusdem Inquisitionis Condescendit Qua lecta et
tusa de Literalitate perpensa Quando quidem ex ejusdem Inquisitionis
Deductis et Jendrzejkie Actor Juris Orzechowski ad Domum
Matris Suae Invitatus Invitatum Approbavit Consuetudine
nes in Obductione Specificatas Infidelitatis Calumniae Debentis per
Suo quibus Deductis Punibilitates ejusdem et Jendrzejkie adversarii Lis
cernit Judicium Quatenus eliendo Juramentum Suum proprium
Partis praesentis hinc et ab acta praesentis in Dicto Septimo
nes Ingredi alter ejusdem Septionem Jurisdictionis Partium adversa
Septimonem Continuent et expleant nec non in Exercitio de
Dei Panam quia Personam Suis Simplicem quatuordecim
Marcarum Polonicalis Partis Judicio Suo vero per medium
Juramenti praesentis per S. Jobkowski Sub Pena Perjurii
Inter

in Casu Contrauentionis Jdem circa Manifestationem faciendam publicandæ ad manus & quietationem actoris Solvandi. Vulnera autem sibi Jnflicta Jn Legem Judicij Comprobet Portigram Comprobationem subsecutam vel non Judicium decernet &quod Jenis &c.

Inter Mtes. Solomnitus ad per S. Valentinum Brudzynski Burgavienſem Cathol. & Jnfidelem Hersch Wnuczka Jnolam & peremptorem Ordinem citt per S. Adamum Mich Dworski Jamejanum Prem Sbor Cram officio presentem decendo citationem Partis actoreæ Partis Rei Quem ad Judicium citt ad affectationem Comparend citto citt Dat et Jmed Dilationem peminentiam Quam Jurium presentem in Legem Judicij producend &c

Inter Jd. Sylvestrum Fratrem & Sorores Jntereſſe Germanos ad per Joſephum Ostrowski Bozzalium & Nunc & S. Casimirum Joſephum & Andream Kowalewskie citt per S. Dominicum Kowalewski Bl Nunc & S. Antonium Kowalewski & praliter Cram officio presentem Comparend & decem Judicialiter Jnstruendum Quam in Partis Contrarietatis in Judicium Quem Productis ex adverso officio ni decendo citationem Partis actoreæ Partis Rei Quem ad Judicium citandum Quando quidem officio presentem probatem Lemmam manuale Liber Lemmanum Centum Zyphrow Andrewalew Georgii Die 26. Junij 1758 vodæ Datum in rem & personam citt & Sylvestri Charski Parentis actoreæ de spe & Lemmam caruit & solecendum apecuraſe Prunde officium presens decernit Quatenus S. Antonius Kowalewski Cthes vocatus in casu Juramenti Sothum Sobi Lemmam Centum Zyphrowum Leipto recepto per se & olim Parentem Quem Dato non percepit & in emolumentum sui non converti eidem ad citationem Quemmodo citatus met erga Fratres Quos non teneatur Jn Jmo & Sancto Jesu Christi Pacis & adversante & ad dictum Mtis Judicis ad pronuntiandum Juramenti Sothum Sandem quemadmodum Antonius Kowalewski Cthes loco evasionis Judicialiter fatetur Summam Septuaginta Zyphrow & Summa premissa percepisse & Jn Eam modum applicare Prunde decernit Quatenus S. Kowalewski Cthes Lemmam premissam Septuaginta Zyphrow vene Judicialiter agnitam & alteram Summam Triginta Zyphrowum ad Compactum verbale Contractum Jam vero Summam Triginta Zyphrow & Jam elementum Summæ præallegatæ Centum Zyphrowum Omnes citt hinc & ab acta presenti in Lex Septimanis Coram officio & actis presens Sub Pœna Banniti nis In Casu Contrauentionis circa Manifestationem fiendam publicando ad manus & quietationem actoris Solvandi & realiter cum effectu Lucta Pœna Jnsum Monetarum Polonicalium Parti Cum Summa Judicio vero Citandum Jnstante Solito procedere Jterum Solvendo Decreti præsentis &c.

Inter M. Michaelem Lucborski Venatorem Terre Lawrenen actorem
per S. adamum Waldowskii Camerarium Ordin Pbor. Insertum
Plenipotentem et S. Valentinum Podrazki Camerarium Ordin
Fortiney Act. pmabiter coram officio presen. Comparen. et dean
Inter Controversiam Quarum Partium Controversiji in Judicium
Lucem Judicio exauditis Venerit Lata facere Litteram Decreti pro
ut recta Temporis Valoris in antiacti Judicij Lui inter Partes Lata
in instante Et quoniam Rotha in eodem Decreto expressa Litte
rum Juramentum prestitit Pronde e statuto dictorum Joan
nis Zegier Wichrobski ac quavis Impetitione Prefatum Litte
Liber pronuntiatur Decreti predicti Vigore.

Inter S. Leiowskie act per S. Antonium Leiowski Patruum Luc et Filiar
Ordinem Quorum nic pmabiter et Relatore ac Lucepores
olim Ordin Jacobi Zachowski Cta per S. Franciscum Sulemski
Burgrabium Pbor Insertum Plenipotentem ac S. Josephum
et Joannem Zachowski Actor per S. Valentinum Podrazki Pbor
Insertum Plenipotentem M. Petrum Radomski Capitaneum Dom
Stawiszyensem Judicem actorem per S. Adamum Lagowski
Burgrabium Castri Pbor Coram officio presen. Comparen. et dean
Controversiam Quarum Partium Controversiji in Judicium deductam
Judicio exauditis Judicium Resolvendo Restrictionem ab officio
Executoriali Burgrabiali Lucem ad Judicium faciam Legitur
Condescensus enterius per Judicium Lucem assignatus non stet
Lucem Lata effectum Pronde Judicium protestor Partem Adver
sam contravenire Decreto assignato Condescensus anterior Judicij
Lui Sententiat Decernendo Quatenus in vim contravencionis
Decreto Penam Duplicem Quatuordecem Marcarum Polonicalem
Partem Judicio vero per medium in instante Sub Pena Bonorum
ms et Regestro Penalium publicandi Partis actoreae Pars Adver
sa Alwat Rubilominus necessarium esse debitum Condescendere
ad Tenendum Positionem Lucem Dominum S. Andrij Wornicki Capitaneum
Lowski Burgraviorum Castri Pbor Capitaneum tempore advidentur
Burgrabij praxia de Advento Lui tempestive fuisse facta certiorare
Partem veniens absentia non obstante mutuo Partium Advocatis
Condescendi Condescensum imputativum Dominum Judicem
mediante Comprobatione Penalium Juniorum Juramentum
Juratorum Lui receptum Postulavit expedient Juramenta
pro opportunitate negotij excipiat Judicium nemine prosequen
resolvent Decretum enterius Judicij Lui in toto exequenter
Partes tam Principaliter agentes quam Judicientem nihil
in contrarium et irresolutum relinquendo finaliter decident
Dejudicabunt et moderabuntur Lex decidet Dejudicabit
et moderabitur Lapis vel quercus Decisionis Partes Lib
gna Bamitiones in Tone Contravencionis Lapis Partes Con
travenientis illo in termino citam Coram me Judice per
gratiam publicandi Quita Penarum Quatuordecem Marcarum Polo
nicalium Partis per Partem Compensandi Judicio Lui Stan
tis in instanti pro dejecti Solvendi Decreti presentis Vigore.

Inter S. Juramen

Inter S. Joannem Zakowski adv per S. Josephum Zakowski B.C. Vicen
Inscriptum Plenipotentem MM. Swiatowskie Comites Robanos Ge
stos Bobrowniczy per S. Paulum Zabrski B.C. Vicen et M. Barthol
omeum Zakowski vexillifendum Zawiensem Adv per S. Matthaeum
Jenkowskiego B.C. Vicen Inscriptum Plenipotentem Ferunt officio
prosecy Comparcy et Decem Judices Controversy Quarum Partium Contro
versy in Judicium Duos Judices exandos Judicium Licet S. Joannes
Zakowski actor ex ore decreti officij prosecy Petijt Decerni Quenda portionem
cam Jubelati vbsb ad Lati quo mediante Solutis Summis Non
gentis Octuagenta Trium Florenos cum Semma Majori prosecti
ti Quinquaginta Septem Solutionem dicto Summe effluitat Cum
tamen Comparens MM. Robanj Curiæ Bobrowniczy Manifestatis
nem per M. Petronellum de Ortodoxis primicerium M. Zamosci
Zakowski Venatorem Terra Zawiensis Decreti Adprasentatio
Mistarzistai Andreæ Swiatowski Notarij Curiæ Bobrowniczy
Terra Dolina Manifestationem in Judicio recepsum ab Jure
Advitatis Civica plus Jurisprudentes se Litendo ab olim M. Ma
rid priore Liber Sendy Coram acta Curiæ Bobrowniczy Gesta
porta per Festum Sancti Martini Anni vbsb ad anno
factum prosecy in Judicio reponit Prævide Judicium pra
sens Quorum prasecy cum bb illius effectu ac Partibus Jpsis
propinatis Diffidicationem Causæ et resolutionem recepisse
Manifestatum ad Forum Competens remittit Decreti prose
cutorem Deinde ad citationem Partis actricis Citatum Quem
ad Judicium citatum.

Inter S. Carolum Wolski adv per Valentinum Jendrzeiski B.C. Vicen
et S. Matthiam Dobrski Actum per Paulum Dobrski B.C. Vicen
Coram officio prosecy Comparcy et Decem Judices Controversy
Quorum Partium Controversy in Judicium Duos Judices exan
dos Judicium Deinde Jnrum Partis actricis Decernit Quo
niam Actor Jnstitendo Decreti Scripti Petit mandati die vb Octob
vbvb Anno Lupi Sermonem Centum quinquaginta Florenos
in acquisitionem Capitalis debiti Actæ actrix contractum per
Citatum adhuc debiti Sermonem pramissum Centum quin quagin
ta Florenos Jurij et absente prosecy ex testimonio Coram
officio Actrix prosecy ad manus Domini Actoris citati Quod
Debitum Summarie in Causa Contumacialis Civica manifes
tatum non faciendum Judex publicanda Leges quibus officij
gij Juris et Intellationibus Justitia Solent et regulet cum
meret Quitatam Jnjuriam Marcianum Polonicum Partis Jur
te Jure Summa Judicio Lucrum Dotis Jncitante Pratis
Juris Solita Solvenda

Inter S. Antonium Uminski B.C. Vicen Procuratorem ad vices et S. Michaelem Jakubowicz
duicem Actum per S. Adamum Medwowski Camerarium Dioe
sis Actor officium prosecy Decendo Citationem Partis actricis
Partis Citatæ Quem ad Judicium citatum Decernit Judicium Creati
num Citatum ad Judicium citatum Stephanum Zgrumbaium Permissum
prosequenq Judicij Legi sub onere Juris et Statuti pro Legis H

Inter Dr Leis adiei Senrizes ads per S. Josephum Rio Storow B. Mauer
Inscriptum Plenipotentem & M. Josephum Mielie Notandum
Cartz Roz ads per Dominicum Lowcleerski B. Mauz Inscriptum
Plenipotentem Londem non sient.

Inter S. Thomam Rychenski ads per S. Paulum Zolberski B. Mauer
Tamator aspectabiles Bartholomeum Bobrowski Paulum
Zuchewicz Albertum Sierocratiewicz ac alios pertes a nobis
Carmiram Bzquedi Prowonsalem Civitatis Kaziemiensis
Luo ac Ostii Appidi Kaziem Communitatis mie procuratoris
Tandem Non Sient.

Inter S. Hedrzim de Subarkie primi olim S. Predpetri adpresentem
Alexandrum Kudki Snortem In apis tentia episcopali
procuratoriali Albertum Predpetri Cetterm et ads mie procuratoris
officium prasens Generi Partem attamy dicere de Jure Sp
tentia citati die Lucrem Juris stanti Et quoniam Pars ads
procuratoriali ejus de Jure dicet Partis vero ads Leniet et
ads eius de Luo Jure non dicet Swinde non habere Jurem
in prasens Judicij intentiat Parti vero procuratoriali
agenti in Jure a prasens prasagi Juvenzint Jn prosecutione
Judicium Deducendo Statim ex Parte adversa Partis citate Luo
ad Judicium citans ad effectationem Partis adversa Partis citati
Dat et Juredit Dilationem Scrutinij super sententia data
tionis et protestationis Partium utrarumq In sequenz Judicij
Juvendo Hz

Inter N. Paulum Pyleniski ads procuratoriali et S. Mathiam Cybulski citati
per S. Paulum Zolberski B. Mauz Grani officio prasagi compa
rz et Licet Judices Controversia Juerint Partium sententiam
in Judicium Juerint Judicis examinatis Judicium ad Recendo de
ecto Juvineta Liber Sanpw Valentis Vulnerum Valoris Lisi et
quantitate Intendebat Solis ad quipiendum Nemi Paulum Pyl
lenski ads per Sanpw Valentem Vulnerum Valoris Lisi et
quantitate Intendebat Solis ad quipiendum Nemi Paulum Pyl
lenski ads per Sanpw Valentem Juratorum adinventi
et additus Mihi Solis ad prosequendum Juramentum
Thom Et quoniam tam super Quantum Vulnerum Valo
rem Lisi Juramentum Corporale prastitit Prout
attento Juramento Quinquaginta quatuor Marcas
pro Vulneribus Illati et Septem florenos Polonicales
pro Interemptis Lue ex moderamine Judicij adinven
tas ac Juramento evicta hinc et ab illis prasens ad Le
gationis Gravi officio et Solis prasens Subpena Granitz
vis in omnem Sententiam circa Manifestationem Juam
Judicem publicandi ad manus et quietationem ad dictis Solvi
et recipiendum eneres Lita Pend Judicium Marcarum Polon
Parte Partium Mortis Judicio vero Ordinem inchoatis
prodij Juris Solita Solvenda Duo autem Spectat Salem
Interceptum et Decem Judicij prasens valorem quidem
Solis Compromissarium Judicium Liquidem ad Sortem in
Provinciam Attamen per ads eum possessionem Sol regulatus et
Respectu prateritionem ex eadem Sorte pellantium Juam
Judicia Judicia reznepacz Judicio Cathedrali Trae ad ea
Dationem Judicio Jn Mauz pendenz Rej citati Decreti prem
isjore # Judicium presens Decernit Quatenus Actus.

Inter Jph Siden

Inter Infideles Aaron Markowicz Mercatorem et Judeum cum
Citat. ad
tuenz ads per S. Paulum Zottowski Bl Vicz et S. Lejs mendum
Jontowski Ads per S. Valentinum Brudzinski Bl Vicz Et quendam
Infideles Wolff Jakowicz Mercator Dobrinen et Herz Bes
kowicz Scholtezum Lynagogae Dobrinen primes cum Imd Dispa
rent et se condemnare permittent Proinde Lyper quod Dispa
res decernitur condemnatio prout in simplici Rejectu Jnte
netur cum additione pro expeditione et Bonali loci pnes Lyticis
quem Juta praesumptum prorogat Cum Comparentibus quod causa
pradens ad altiora non dijudicatinem Lis pendet

Publicatum

Inter D. Barbaram obm et Martinum Chorowski Relictam vidu am
et Mariannam D. Nomine Chlebowski Conjuges et Procuratis ads
per S. Paulum Zottowski Bl Vicz et M. Bartholomaeum Zakne
wski Mediastinum ad Lassitz per S. Mathaeum Jengrowski Bl Vicz
Causa officio praesz Comparentes et Litem Judicis Contrahentes
Litis Rem Partium Controversi in Judicium deducunt Judex Jnsa
pitus officium decidendo Primum Partis actoreae Literas
Dotalitium Munimentorum adquam a Jn enteatis Judicijs rece
pcrat Jnstantia Et quoniam Comparens M. Zakniewski ab omni
pta Compositione recedit et condemnare permittit Proinde Lyper
causa Actus Decernitur Condemnatus prout in simplici Rejectu Jnte
netur Decernitur cum additione pro expeditione et Bonali loci pne
sentis Lyticis quam quesita praedicta prorogat

Publicatum

Inter casu actricem ut Lyra et Infidelem Herz Jakubowicz ads mto
Jnfidelem Abraham Jakubowicz ads malitem et Infidelem Wolek Jakubowicz et
per Infidelem Herz Jakubowicz et Infidelem Moniek Moranskiego
malitem ac Infidelem Wolek Salomonem Salomonowicz ads mto
Infidelem Judaeum Moszek Gruszkowicz Juratum Mag ads et Judicz
malitem. Infidelem Jakub Salomonowicz ads per Infidelem
Abraham Jakubowicz, ~~et Infidelem~~ et Infidelem Abraham
Leybowicz Actum per S. Mathaeum Jengrowski Bl Vicz Gram
officii praesz Comparentes ad objectum a Latere Condemnationem
ex Parte S. Mathaj Jengrowski Bl Vicz Lyper Perpedes Jnfideles
Abraham Jakubowicz et Gelel Salomonowicz respective non solutum
nec Lemmae quicquae duxerunt Attingendo ad actum ejus nuncupatus
Vicz Jn Mtio Quaestionis Rem adducendo Parte S. agnetis Petrinis
et Martini in anno praesz obtenta Publicata Jeneri condemnatione de
lore Standi Censet Jn instanti officium non posse hic validitibus
Litis Contestatione Lorum Standi et quorum non docet Proinde Judica
cessat Litis Contestatione Lorum Standi et quorum non docet Proinde Judica
vit sententiat Lentenes pro Jnfideles Judei Abraham Jakubowicz
et Decet. in Contestationem Lis Standi ~~Lorum~~ Parant Simplicem
quatuor Decem Marcarum Polonicalis Santi Officium Judicio vero
per medium Juris stanti Lub Pena Bonalitatis et Rejectitiae
natum Publicanda Salvacitione coram Marcarum apud Valen
tinum Zodowski Bozzolvicum Castr Mazz Et want reservata Ca
pitanto Jn experimentum Jeneri Partem actoream Decem Partem reus
de Pecunia Sententia Sanxit Prosequanti Jn hoc actione Lum quam

Causa presens Quem ad officium non spectare videtur Proinde
Causam cum non Judice suo presens adinvenit Remittit
ad forum competens Remittit judicandam Decreta prorsus
vigore.

Inter S.S. Liborskie Conjuges ad per S. Paulum Zobrowski Bl Voyt Interv.
Plenipotentiarium S. Alexeium Lomjorowski Acto per Valentinum Bon
Dominski Bl Voyt S. Rosalium de Makomaskie privilegium S. Paul
Predvoiewski Leuendi ad presens voti Actu Myslowski Civitatem
ac causam manutenendas Judicem Conjuges Actos per causam Dem
Ludovicum olim S. Margarethae de Predvoiewskie Lomnicka Actos
per eundem Et quoniam S. Joannes de Tarnowiec Ab Lebonea
S. Godziembski Castrensis S. Lyszkowski Annus Civis Imvocata
Predvoiewskey presens in Jmo despecto se Condemnare per
mittent Proinde Super ejus despectu perennitur provt in Lem
plici Regesto Continetur Condemnata Cum additione S. Voyty
bui presens Copiosis quam petita provisum ex equatur Cum
Comparet quoq; presens ad ulteriorem dei judicialem Lem
Les pendatur.

Subscribatur

Inter eosdem ad Stypa. Land tam Herides S. Posessores Bonorum
Wonesiow Actu per S. Adamum Szczynski Bl Voyt officium Pone
ni adesse Delatorem et quoniam non adest Proinde Bona adeo
Acta Libera a Jmo adpresens pronuntiatur

Inter S. Michaelem Zaborowski ad pro Uxor S. Benedictum Chonessi
Actu per S. Paulum Zobrzycki Bl Voyt Cum quoniam S. Pio Laus
Chorzewski Actus presens in Jmo despecto se Condemnare per
mittit Proinde causa presens Cum Comparet Lis pendet ad ul
timam dei judicialem Super quo despectu Decernitur Condemna
ri provt in Lem plici Regesto Continetur Cum additione S. Voyty
Actoris presq; Copiosis quam petita provisum ex equatur.

Inter N.N. Prudentius ad S. Actu per S. Franciscum Prudentium Sui mantum
Sui Consortis Sua mia pro Actu S. N.N. Lis Actus Actor per
N. Albertum Curiski mantum Sui Consortis Sua mia pro Actu
Cram officio presq; Comparete officium ad assertationem Partis
utriusq; in Combinatis actibus Decretum Et mediante Dela
tionis Inquisitionis ad Contenta Protesta Cujusvis S. Citationem
Partium in utriusq; Jmo despectu Judicii Sui Causendo Bl

Inter S.S. Zobrzycki ad per S. Paulum Zobrzycki Bl Voyt et Judicem
Judicem Dobrin Monasterii per S. Franciscum Prudentium Bl Voyt
Cram officio presq; Comparet Partibus Contradictoriis
Causam in Partium Contrarietate Jmo despectu Causendo
Litis et Lect. Vars Acta Lis quidem Relationem Actoris in
Judicio Commissorialibus Lis ad Bona Romadur Dela
ctor. Jmo presq; Causa Secunda post Dominicam Lætare Quadra
gesimalem Jmo presq; Causa ex Parte Citatorum per
Milevi Emolumenta Provisum Recognitam ac Manifestatio
nem Jmo Codemq; actu per S. Stanislaum Jontarski Bonor
Oppid. Brzozow Succumbentem Jmo Partis Actæ respectu attentato
rio Contra in nundinis in Oppido Jmo facta Reponit Ex
Causam cum Judicio Commissorialibus Lis Causam ad
Judicialem remittendi, cum Actoris recognita in Dilatione ad Actum

de negotio

& negotio presens in Judicio reposita Subsecuta deductus Prout
amputata remissione per Citatum Partem Indebite affectatus
Judicium presens Partibus ulterius in Causa procedere non
debet Dilationem monimentorum ad Causam presens necessarior
in Legem Judicij producendorum Dl
Inter S. Valentinum Chorcuski actr pariter & S. Stanislaum Sulkowski
Citatum reum Valentinum Sulkowski Officium amputatæ dela-
tionis Mandati per comparentem actr affectatæ alti non Causa
mali absentem non regirente Partibus experimentum Juridici
in experimento. ultimibus earum Partium controversijs in Judi-
cium Causæ productis exauditis Officium deducendo Juramen-
tis actrcæ Decernit Quatenus Partes Inquisitionem Legis reponant
Juramentum. Et quoniam Pars actrcæ Inquisitionem Legis Juramen-
tum Officio deductas reponit cum tamen Pars citata loco deduc-
tæ Inquisitionis in reatu Suo Decretum inter S. Michaelem Wolinski
ab una & SS. Matthiam & Benedictum Chorcuski ac alios Citatos Partes
ab altera exceptis Nobili Valentino Chorcuski adpresens actrce Procura-
tore Mandatario in Stronis Quarta Feria Secunda post Dominicam Jubilate 1756to
a mo Decimo Quinto lata mediante ejus & S. Valentini Chorcuski Sententia
Judicij homicidij reos arguti pro infami declarat Captivandi & in Carcere
custodiendi Sessio Practica Ordinem Caput per Scabinatum amicam
& Legitimam Partem Stronis Juncta est tum sui Protesta
tionem contra ipsa Valentini Patena argentea decorata ex Ecclesia Stronis
Abbatia resecutæ quomodo ad eum S. Chorcuski devenit Ipse deli Judicat
Josepho privatum in Stronis Quarto Summary pro diversis Indebitatis
nis et per eum Infidelem Illustris Emdo Thomæ Sulkowski Canonico
& Decano Mosco Præpositi Chorcuski data ex post Officio Sensibus Pro
ex oblatione Literis Certimonialibus Sub die Decima octava Aprilis
a mo Currenti per eum Perillustrem Sulkowski ac Perillustrem
Endmum Sulkowski Canonicum & Notarium Officij Stronis datis repor
tatis Quibus decreto præallegato ac Intestes tali in re recepto Ipse pro
S. Stanislaus Sulkowski Citatus Insistendo, se eum Infami & pro Donec
Expurgatus per ipsa de præmissis non subsequatur in Causa presens
ex peniri non valentem sit miter Infert & in obiectis probandis per
sistit Quamobrem Judicium presens Suspensa Decisione Causæ
ulteriis Quæ S. Stanislaus Valentino Chorcuski de objecto Libi non
modo reposita de actu Sepeniæ exaratum Manifestationem Sui
veram etiam pariter Subsecuta pluribus de mendacio expurgationem Sui
arbitratus Decernendo Quatenus Supra satus S. Chorcuski presens
in Judicio se sine mora sub onere Causæ expurgandi, Juramento quo & Stanis
lao Sulkowski Citato presens in Judicio in obiectis perscribtis & eadem
objecta deducere ulteriusque prosecutionem Legis modi Causæ sine retar
datione sub Pœna talionis Lege Primi præscripta præscripsit et assignat. Inquisi
tionis reposita Primo Partis actrcæ extradit. Ita Juramento actri Partis Stronis
Feria Tertia pt Dnicam Conductus Pascha anno Currenti Factum probandi
& tam in actoratu quam reatu Inter Partes meas agentes præsentia Judi
cio habitarum

Tenlonto Acid

Inter d Vanitatem Just Lorenti aibs malto & Ll Remigeuskie Comp
ges Act pers Pallum Tottorenti Ol.s et Ll Ludowskie Sue Comp
ges Act per Cumes Grand Judicio presens Compar et Leuem
Judices Contrauertig Duorum Partium Contrauersi in Judicium
Leuem Induxit Et Eadem Judicium Labi fuisset Partes utraq de
erecta Inquisitione edocendi Inquisitionis Instantis Judicij
Partis utriq Sonepse Fuit Partes Labi Instantis Et Quorum
Pars actorca Suam Inquisitionem edocuit Quinde eandem
Labi Recipse docendi Judicij Sua advenerit, Pars vero Rei
Ligueus Inquisitionem Suam non edocuit et in Inquisitio
ne Partis actorca non persistit Suam obcem contra Partem
Illam Decreto ejus Curiabusse advenerit et probationem
rei ipi edocendi Inquisitionis Pari Lilem Consecut Decernendo
Se Teneri Pars Acta Partem Simpliciter Quatuordecim
Morcarem Bolonicat Parti & Judicio Pcat medietatem
Instantis Labi Pana Bonorum Rei et Regestis Scanlum
Publicone Solvat Hi Libominus Eadem Pars Actae mandando
Innocentium Inquisitionem Instantis educat
et adducat Multis Instis ad pronuntiandum Interpretati
onem Super Interpositionem Partium Prestitit d Stanis
laus Remigeuskie Alter Leo Salvum Cottol mil Suo
prastito Pars Acta Inquisitionem Suam probaui pronunciandis pte
regalnij d Consecutionis Partium Regestis per Partem adversam
Labentibus Parte per Partem Communicandis educat et Partes
Labi Instantis Judicat et duxit Suos Inquisitiones
Suo Coram Judicio ductas Partes utriq reponant Instanti
et Juvenum hanc Inquisitionem replevuerunt ad Lectionem ca-
randem Inquisitionem Condescendit Quibus lectis et Intelligen-
dem Inquisitionem examinatis Laboniosam Martianam Laborio
ter dicapis ac examinatis Laboniosam Martianam Laborio
Lastorij Labentis actae Consertem per Laboniosam Gaspionem an
ellam Ll Remigeuskie Labentem Sum Ll Remigeuskie
quam Ll Ludowskie pronunciam de Bonis Patrocinio magna
ad Bona Patrocinio Dicti Laboniosam Patrimonium Labentem
Ll Remigeuskie et Ludowskie filios per prafatum quond
Patrimonium alienat Item rebus ejus proprijs ubiq existentis
tempore edocendi pro quibus ex his ac alijs Circumstantijs
Decretis Patrimonium Partis actae Laborio fam Martinem
advenit Decernendo Quatenus Pars Acta ex me Labene
Sem ab actu prasenti in Lex Septimanis proxime Subs ejus
prasenti pro Lunendis de ejus pecuniis ante Cancellariam ejus
Loci Curiis plagis Decerti per Mulctis quas vis statuat
et pramissa Labi Pana Bonorum in Casu Contrauentio
nis Stricte circa Nominatos Rei Sciendum Publicandi
Licet Hi Libominus Quem Laboniosam Patrimonium Labi
tem Suum Pars Acta ad Intuitionem Dicti Laborio ad
Mortuum in Duodecim Septimanis prastandum dijat
Pe Labi Pana Bonorum in primis et proximis Judicij
Loci post Contrauentionem publicanda. Lecta Pana

Lendpha

Lem plicã quatuordecem Morauan Polonicã Sarti Cicastatus
onem Judicio vero per medium Jnen tante Lolitã proclim pe
net Lolaendã decrete prælcã Jpore.

Inter Mſicum Joannem Duczyminſki Notarium Zuppa Maez
Sacre Regie Maiestatis actorem ꝓmaliter et Jnocum Valen
tinum Gothowſki Burgrabium Sarty Cicchang citt per Jnocũ
Valentinum Brudzinſki Burgrabium Sarty Maez coram Judice
præſey comparcy et Lecum Judicialiter Contendentes Duarum Partium
Contendencij in Judicium Lecum Inductis exauditis ad reponendũ
Comparentis Jnocũ Valentinũ Gothowſki Burgrabij Sarty
Cicchang citt ex quo Causas Las majoris Importantiæ in
Judicijs Tribunalibus Cui Respondere citra Jnet Lecim
Dilationem Majoris quoad Literalibus Documentis in Lequ
Judicijs Lyi probare tenebitur Vſt Satisfaciat Actor Decreto
Jnuncta Libi Evasionis in anteactis Judicijs Linis Lota Jnstantiæ
Tandem.

Inter Jnocũ Antonium et Brigittam Virginem, Fratrem et So
rorem Inter Se Germanos Kowalewſkie actores per Lecum
Adamum Miłdowſki Cameralium Scred Maceny Jnr
Lenipotentem Plenipotentem et Peribartrem Vndemed Jore
ptum Leno mam Cathedralem Maez tem Mſicum Vicã
Lacum et Jnocum Stanislaum Kowalewſkie citos per Jnocum
Antonium Malewſki Cameralium Scred Zawtnem Pleni
potentem Inscriptum Coram Officio præsey comparcy et de
cem Judicialiter Contendentes Duarum Partium Contendencij in
Judicium Lecum Inductis exauditis Officium Decidendo Lita
tionem Partis actoreæ Partis citatæ Lecum ad Officium edictam
ad affectationem Partis citatæ Comparentis circa Partis citatæ
Dilationem Memoriendum Causam pra
Lens perimentium in Lequen Judicijs Lyi prodecendo Vt

Inter Ll. Jnocentium Kowalewſkie Comites actores per Ll. Matthæum Kow
alewſkie Burgrabium Sarty Maez Inscriptum Plenipotent
et Ll. Carolum et Joannem Dzierzkiewicz citos per Jnocum
Joannem Dzierzkiewicz Ll. Maez Tandem quorum Comp
rens a Comparitione Jnocũ Joannis Dzierzkiewicz recedit et
cendem Principalem Condemnare permittit Vnde Lyes
cadem Litis Disparente Iterum post aretum Similis Conde
mnatio procedit in Simplici Regesto Continetur Decernitur
Cum additione Ll. Burgrabij Lequicis Lui presen pro executione
quam petita procedendum sperat. Cum Comparere vel Causa
presens ad ulteriorem Dijudicationem Lus pendatur et Remanere
Remissione Judicij

Publicatum

Inter S. Benedictum Choreartem de malo et Stanislaum Gutkowski de alio coram per cum Judicio prosequentes Comparuerunt Partes utraque Judicium Deudendo Actor non Parti adversae Partis Judicium Deudendo Quatenus Partes utraque Inquisitionem Suas reponent Inquisitionem non Reponit Pars vero Actrix Inquisitionem Partis adversae petit et se Subjiciendo ex eadem Judicatae praestari Judicium petiit Quae lecta et perpensis circumstantiis deliberanter Considerata Quando quidem ex eadem Inquisitione deducitur quem Stanislaus Gutkowski Actum fuisse Benedictum Choreartem de Bona Dolosa vi magna ad Bona Dolosum Bibi proficiscentem Eumque Jurtatum Juratumve vi Judicii manutentum Libertumque suae nullo dato occasione Conquerentem et vulnerantem in obtinendo specificato Jurtatum, eundem Actorem tali se defendendi interruptionis et ejus voluntatis percipiendi de Jure licet debuit punibili Actu admittendo Decernit Quatenus Partes Actrix Quem Juramentum Testium Legi ordinem Coram praesente Judice Actu praesens in Decem septimanis Jurandum Quorum Contrarium Partes adversae Contrarium per Testium Duorum contineret et explet nec non in ejusdem Jurisdictionem Duplicem quatuor Decem Stanislaum Dolum Partis Judicio vero Decem quatuor Stanislaum Dolum Partis Judicio vero Decem quatuor Stanislaum Dolum Partis Judicio Jurisdictionem Portugroz Sub Poena Bonorum in Jure Contravenientes Certae et Respective Jurandum publicandi Ni Dilomeny Actor Vulnera Libi Jurtati Jurisdictionem Judicis Legi Comprobat post quae Comprobata Libi Actum non Judicium Decernit Quod Jurisdictionem

Inter S. Stanislaum Gutkowski Dominum Laborioum Joannem Gutkowski Laborem ad per cum S. Stanislaum Gutkowski Dominum Joannem Gutkowski Laborem ad me Praetor Et Cl. Choreartem Actor per Journalibus Judicio prosequentes Comparuerunt Partes Contraversiam Judicium Deudendo Quatenus Partes Contraversiam Judicium Deudendo Inter Partes adversae Quatenus Partes utraque Suas Inquisitiones reponunt Inquisitionem Partis adversae petit et se Subjiciendo Judicatae praestari Judicium petiit Quae lecta et perpensis circumstantiis deliberanter Considerata Quando quidem ex eadem Inquisitione deducitur quem Stanislaus Gutkowski Actum fuisse Benedictum Choreartem de Bona Dolosa vi magna ad Bona Dolosum Bibi proficiscentem Eumque Jurtatum Juratumve vi Judicii manutentum Libertumque suae nullo dato occasione Conquerentem et vulnerantem in obtinendo specificato Jurtatum, eundem Actorem tali se defendendi interruptionis et ejus voluntatis percipiendi de Jure licet debuit punibili Actu admittendo Decernit Quatenus Partes Actrix Quem Juramentum Testium Legi ordinem Coram praesente Judice Actu praesens in Decem septimanis Jurandum Quorum Contrarium Partes adversae Contrarium per Testium Duorum contineret et explet nec non in ejusdem Jurisdictionem Duplicem quatuor Decem Stanislaum Dolum Partis Judicio vero Decem quatuor Stanislaum Dolum Partis Judicio Jurisdictionem Portugroz Sub Poena Bonorum in Jure Contravenientes Certae et Respective Jurandum publicandi Ni Dilomeny Actor Vulnera Libi Jurtati Jurisdictionem Judicis Legi Comprobat post quae Comprobata Libi Actum non Judicium Decernit Quod Jurisdictionem

Inter M. Modzelewski

Inter M. Modrolewskie & Draminskie alt per S. Franc. Draemen
ski Leo & aliorum alt mo malitt & M. Lewickie Test per S.
Joseph. Leo Lewicki W. Ploy coram Judicio prael Comparcto
Officium Dependo Lis aliorum Partes altorca Parte altorum
ad Judicium & tam ad affectandum Partis altorca Parte altig
dat & Conedit Dictandum Inquisitionis ad Contentu Protesta
tionis & Stationis Partis altorca & Sequez Judicij obtinend &
Inter S. Antonium Morawski alt mallet & Scholasticum Kodrum Ma
chalem Reymon Conventus Cracoviensis Monasterij Predica
rum Test per Conventum Actor per Valentinum Grudzyn
ski W. Ploc. coram Judicio prael Comparcto & Dicto Judicium
tez Dependentium Partium Controversij in Judicium Ducum Judicato
& audito Officium Dicti Scholastici altorum Dicendo
Primum Libi Comparendum Valentinum Grudzinski Procuratoris
Inter Partes Lata Prius tante & Adductor Omnes Judicij ad pro
nuntiandum Juramentum rotham Partis & altor Super
Summam & Sexaginta Florenorum Polonicalium in eum Descripta
mercedis retentum sibi realiter debitum Quo audito & Con
cernit Judicium Quatenus Pars Actrix Summam prasen
tem Sexaginta Florenos Polonicales ad presens Juramentum
evictum & in presentia Dicendo post Testium & Scriptorum
& Judicialium Instrumentorum Comparendum Judicium
Judicialiter Comparcto Pars altorca Dicendo Judicium
Officio & arte presentis Officij Solvendum Damnandum
in Solvendo Contravenendo vero Citra manifestandum Judicium
Juramentum Publicandum ad Monet ac quietandum Judicium Actor
& Scholasticum Mercedem et Lucra Pena Judicium Morcarum Polon
Pro Parte Cum Lem Stra Judicio vero Eadem Juramentum
prael Juris Solvendum Decreti prael & vigore
Inter S. Thomasium Grudzinski alt per S. Valentinum Grudzyn
ski W. Ploc & S. Matthiam Dobrski Alt per S. Paulum Zoltowski
ski W. Ploc coram Judicio prael Comparcto Judicium Dicendo
Dicendo Citationem Partes altorca Portam Citationis Judicium
Citationis ad affectandum Comparendum & Citationis Judicium
Dictandum Munimentorum Juramentum prael & Officium
Dictandum Sequez Judicij prout ne
Inter S. Lipskie Conjuges altor per S. Franciscum Lisiekiewicz
tum Leo & Consortem suum mallet & S. Zoltowskie Con
juges Citationis & Dicti per S. Valentinum Zoltowski Actum
Citationis & Dicti mallet coram Judicio prael Comparcto & Dicto
Citationis mallet coram Judicio prael Comparcto & Dicto
Judicium Citationis Partium Controversij in Judicium
Judicium Citationis Dicendo Primum Judicium Dicendo
Partis altorca Decernit Quatenus Partes altorca Inquisitiones
Suas reponunt & in eum Statum & quo ante Inquisitiones
Suas Leo coram Judicio Citationis reponunt Citationis ex quibus
Inquisitionibus Citationis altoratibus Libi tantum Citationis Judi
care permittent Provenit ad Citationem eandem Inquisitionis
quem Dicendo Quibus lectis & per omnia pensatis & mu
triatis & diligenti cum deliberatione perpensis Quando quidem

Inquisitionibus Deo adiutorium Joannem Leiczicki cum Dñ Zobarske
habitum dedimitor S. Valentinum Zobarski Item ex Ecclesia nostra
sicuti in eyus discedens Item Joannem Lisicki aldermen ex Diuen
epis. Ecclesie Dobruchen pedester reuertentem in eis acquirendo de
mapse Liczipse contemptuapse Inuentarij vestalibus Damna Intulisse ex
inde per aldermen amberes quinque et anates quatuor interscripse abay
violenter peregisse exinde pro his debitis punitali S. Zobarski Joannis
aduocate Decretu Quatenus Jus S. Zobarski Ecclesie Sendymo
presens Decum Sathi presens Lyperdren adicte presente In Ecclesia
Septimanis Inquisitoris epis Stephanem Joncam perpetuum emun
Septimane expleat ac in exercipse de Jure Zobat Penam Simplicem
pateat decern Mararam Polonicat Parte Judicio autem per medium
Jnconstanti parte Zobatam prosequm Juris Parte proq Zob Pena
Bonnitionis in Jam fundaue Ecclesie Circa Manifestationem
faciendam publicanda Domanes Jquietatem Inhibend Zobat
Quo uero Jnterogem Zobarski Ecclesie Inquisitionibus palpabiliter
Jpetat Sequendum Ex Lyrascriptis Inquisitionibus palpabiliter
Zobat. Joannem Lisicki Alberum Laborantem valentinum adductum
Grossam Zobarski ex Diuensi Ecclesia gratiose Emunipse bu
uetrasse Jubnera In oblatione specificata Ibi Flexipse aldermen
prantem Conuictas ap promeipse anates octodecem ex Jnsper
Jn mentur in presente aldni Jmpulipse Jmpulsos Coidem anates In
terpeipse Jn Quellam lege publica relatam prouocapse et Jnter
uerse appromeipse Domum Jnuadendo aldni, Jnuentaria ex Libris
Pasensis aldni pro pri ad forcetam abegisse, Item Parentem
aldni Jn Quellam prouocapse metam inter apos Desarapse
alias Jn conuenientias ac optpr. prosequi pergisse exinde Ejus
Jnnocentipse pro quo detrimento et Jacta Zobarski Jnuis Libri ad
minus Judicium sententiat Quatenus Jus S. Lisicki Alberum
nitus etiam pro Jncontinentia vxoris aldermen Diffamantem
Lucrum Partis presens Superiorem hinc ab alio presens inde
cum septimanis Jn eat cadem sepionem Jugiter perpetuam
Led Septimanarum abay Jnterstipione subsistineat continuet
ac expleat Jn exercipse de Juris Penam simplicem quatuor
decem Mararam Polonicat Parte Sub Pena Bannitionis in
Causa Contrauentionis licita Manifestationem faciendo in
Jnuis publicando Judicio autem per medium Jn instanti
Jn acta praxem Solitam Sobat Rithominum Partes utrasq
Dubnera et Dampna ubi ab inuicem illata Jnsequendo Ju
dicij Comprobet port quam Comprobationem Sub cauti uel
non Judicium decernet id quod Juris erit Et ex stipulatis
Jnstrumentum deliberate

Inter S. Alexandrum Jaroszki actorem ex vna parte Et Joannem Wernicki
Michaelem et Josephum Wernickie Alexiewicze Reos et alterum per
Judicium Wornicki vicesgerentem Castri Rzes Coram officio presen
comparens et Suum Judicatum Contrauersie Quarum Partium Controuersia
in Judicio Suum Judicatum exauditis Judicium decidendo Interlo
cutum Decernit Quatenus Partes Jnquisitiones suas reponendo Jn
stanti et Quorum Jnquisitiones Coram Suo Judicio reponitas Actor
reponent et ze et eisdem Jnquisitionibus iudicare permittent Jtem
de ad Lectionem coram dicti Jnquisitiones Condescendet Quibus
lectis et per singula pensitis perpensis et matura deliberatione

Examinat

~~examinatis~~ examinatis Deinde quidem ex ejdem Inquisitionibus sapien
tissime constat Laborioseum Paulum pretium aggressum Laborioso Joanni
dicto Belsuzak Subdito Joannis Wornicki infamulantem Anne
Subdite dicte Petrlanka negotium Cause Certum S. Martini Con
fessis per S. Alexandrum Loiczki in Famulitium sui ex Taberna
D. Wornicki potu nimis obrutum rubere cum Taberntricida Subdita
intendentem cum stimulo sollicitasse per eum Laborioseum Paulum
ad sobrietatem redeundum, adoramentum sibi potus denuo datum restituisse
ac Summum mittendo datum post subsecuta simulq; vota Lapeuinspen-
Vigintati Septuagin
Donati Laborioso Paulo Subdito suppli per D. Wornicki restitui curasse non
tamen per Joannem Loiczki hoc adoramentum et Summum Vigin
ti Sympohonum ~~adoptasse~~ adoptasse Provide officium presens Quo spectabat
Laborioso Paulo Supra scripti Statutidinem et Senalitatem respecta
avocationis per S. Alexandrum Loiczki pretensam, eumq; S. Loiczki
Jnvompetenter agere adinvenit et hoc in casu Liberum D. Wornic
ki fecit et pronunciat. Quo vero attinet Solutidinem ejusmodi
Vigintati Sympohonum et restitutionem adoramenti decernit
Judicium Vratenus. D. Wornicki aut Laborioso Paulo Subdito
cano Jeiunium Vigintati Sympohonum cum adoramento in et
pro stativo Festi Sanctissimi et Individue Trinitatis anno pres
identi in Jure Contravertionis lis ea manutentionem fovendum
publicandi Harmonies et quietationem ordinis solvat Lucia Pana
Jnom Mercatum Polonicale per S. Wornicki Juxta Loiczki circa
Solutidinem Jejunium judicio quod Studens Jmittanti Solut
prosequi Jovi solvendi Jnon quod Relevienses quoniam Jnquisiti
tibus his quoniam non sunt redargati Quamobrem Vigintati Jmonu
res et Libertum pronunciantes Restorem quoq; vero absentem ante
Tabernam Jpsi Wornicki per M. Subdit Janu Joannem Pokrzyn
ski Tabano Laper Laborioso Paulo Jmpositis, ad recognitionem
nec eundem Milem nec ejus Dnum Jnocentem Wornicki requisitis
Inter Et Lukowskie alliosq; ~~et~~ alios autores per S. Michaelem Lubiewski hujus dalio
rum actt et Ellenam mtè matter et Et. Zoll Burskie Conjuges
Lud et autores per S. Valentinum Zoll Burski Citatum mentum
Leo et Consortes sue mtè matter Franc Ospic presentes Compar
et Lecum Judices Jndiverter Quarum Partium Controversijs
in Judicium ~~et~~ retum Judicij et examinis Decidendo Prior Partium
utriusq; Partes Jnquilinas duetas reponere Jnjungit et qui
dem reponerat et ~~fecit~~ a Judicio officij sui Ludequid ac in cau
pesitant Provide ad Testium examen Jnquisitionem Condescende
Delecta et matura deliberatione perpendens et Jnvestigatis Quando
quidem ex ejdem Jnquisitionibus Lucide patet primum quo adductus
Et Dalowskie cum Et Zollowskie Jnocentem Valentinum Zoll
ski maintum Actum Famulum Et Lukowskie Conjuge
Cum alterape cum Concubinato requirendo adomnia Tandem
Justitiam Dominum D. Lukowski adeunte ex post ex eadem
Domo ejusque et accepta in Domicilio fronea in Domum
D. Lukowski aprecatum ejusque à pequendo Jnocentem Conjuge
Concubinatape ejus duellum lege publica detutum probasse de
inde dictamque Et Zollowskie Jnocentem Valentinum Zoll
ski Jnsimulo Jnterjecisse, apres

ad pomeridianum

actoris devenit absolvit pronunciam cum aspiebus interrupisse etc
si apparuisse adultam concubitum per la
benevolum vero Michaelem in Samuelitis S. Zoltowskie existen
Petrum abbatem S. Ludovicum clandestine plures quinque in
ventarios S. Zoltowskie in frumenti et pratis in subsequentes
violentias percepisse et easdem leges transcendisse Prozibi
demenitis et delatis cum S. Zoltowskii maintenuit premissa
advenit decernendo quatenus eluendo suum temerarium
ausum dum Nobilis Joannes Zoltowski hinc ad actum presen
in quatuor septimanis ingrediatur Termini superioris
Actis presentis ejus septimanum per spatium duarum
septimanarum Quatuordecim Marcarum Polonicalis sub Pena Banni
nis in casu contraventionis Actor Mandatum in Sua
faciendum publicanda Judicio vero duplicem Penam quatuor
decim Marcarum Polonicalis quatuor Latus praesentium
juris solvat. Duo spectat autoratum S. Zoltowskii cum S. Ju
venalis aptatum Liquidem fauta presens sine condescensione
ne Senatus reperit Proinde necessariam esse condescensionem
ad fandum honorum Obligamb J. Stanislai Wanicki et Joannis
Albertski Vexillariorum Cathedr Mag Capitalis tempore adve
nit Jus J. Vexillarij omnis absentia non obstante praesentia
de adventu sui temporis faciendo dilatione mutuo par
tium denuo condendi condescensum ante omnia de ade
plene pendi et dilatione metarum violentij damnis Jnju
rijs praesa Inquisitionum Quadragesimalem et denuo obrigillabun
et Partes extra terminum repositione ac etiam novis Inqui
sitionibus per Judicij Inquirent Investigabunt plenarie
per opportunitate negotij excipient Latus fundum omni
modum praestandum determinabunt Penalitates decer
nent rigores amittent Partes in omnibus et singulis
Pretensionibus penaliter decidendi judicabunt et modera
tas seu decretis judicatis damnificatas Legis aequa
rum sectionis Partes utrique sub Pena Banni nisi in
casu contraventionis Lite pendente finem
super Parte Juste advenien etiam coram eundem Vexillario
condemnendo condescensum publicanda parere et acquiescere
ac judicatum pati debebunt et tenebuntur Quita Pena
Pium Marcarum Polonicalis Parti per Partem impensas
Judicio vero Duodecim in instanti Lotus praesentis dis
cendo. # ac fractum Barbari Ancillae S. Ludovicii
et Nicolominus Damna sibi illata ac vulnera inflicta Lites
sorios prosequi Judicij Legi comprobent portquam sum
probationem subscriptum aut non judicium decernet Pro
juris erit

Inter Pr Adamum et Jacobum Malcuzie olim M. Martini Malczy
Capitani Executus Regimenis Pedestris Guardie S.R. Majestatis
Reipublicae Eudelter interemptis Filios ad pmtr Pr Salomaelem

Premuski

Jo: noverski et Josephatan Bronwiska fratres germanos filios et actores
per eorum procuratorem Jo: noverski mantum suis offerentes Quorum
ne prälibati coram officio presentes comparere et legem judicii intro-
ire Quorum partium controversiis in judicium vertentibus judicium
et quia pars actorea in quibusdam Causa sententia tam manifesta quam
veritatem per se in causa necessaria. Martini Malarski patrata edu-
cta reponere presens in judicio affectante pars vero citata causam
presens ad prosequendum in registris judicibus actus hodierni citatio-
nem causa formata pendentem regis forinsecus urgente Quamobrem
judicium presens causam presentem cum debita effectu ad prosequendum
Jnnocentium Jo: noverski contra JJ Malarskie in registris judicii ex-
pendentem ex utriusque alterutrius partium judicandam recipiat Vt
Inter D. Joannem Draminski ad prälibatum et JJ Bartholomaeum parentem
Laurentium Tilicium Wdowenskie per D. Ruben Tobiaski Bl
Rose et D. Stanislaum Rakowski adultum patrem eorum judicio presen-
tem et ad reponendum comparentem a D. Laurentio Wdowenskie filio
ex prioribus suis in judicium introductum Vt adversus
Proinde judicium presens citatorium et quatenus relationem quorum in e-
quum judicium suis pactis legem probare tenebatur Vt morum im-
portantiae
Inter D. Josephatan Rakowski ad prälibatum et D. Laurentium Romanowna
Relictam olim D. Jacobi Rakowski Consortem Relictam Cridaeum
Suos et Pupillorum suorum ad prälibatum judicium presen-
tem et ad legem judicialem contrahentem Quorum partium contro-
versiis in judicium deductis Claudii Judicium Decisa
relationem partis actoreae parti actae Quae ad judicium edi-
decernit Quatenus Latisfaciat pars actorea decreto immorata
Comparitionis in antecessum judicii Inter partes Cald Jurisdictio
additur Mubi ad promentiandum Juramenti Rotheon et Quoniam
cum de Romano Rakowski Juramentum judicii Proinde Judi-
cium decernit Quatenus Pars acta summam Mille Quingentorum
perdem D. Jacobum Rakowski mantum et parentem ad comparen-
dum verbale contractum hinc et ab actu presente in actu decem
Septimanis coram officio et actu presente sub pena banitionis
in Casu contravencionis circa Manutenctionem parendum publi-
candi citra prosequendum ad manus et quicquid non aut si non
cando citra prosequendum ad manus et quicquid non aut si non
nem in personam Persolventis recognoscendum Solvent et habe-
enumerent Lecta pena Juris Marcarum Polonicarum parti parti
cum summa Judicii ceu Studens Juris in citato sub pena bon
nationis et Registro Penalium publicanda Solvat D. Rzgore.
Inter Actoris actus percandi sui et alterius alterum me malae
D. Antonium Sopowski ad per D. Valentinum Budzynski
Bl Rose et D. Hedwigim de Rostkowskie D. Bonifacij Romon
skie Consortem per D. Josephum Ciotkowski Bl Rose Gonden
Suum D. Bonifacium Romanowski presens in Jure de pare
et se in Causa ultimaria portus finalis ac indolate procedere
ad non condemnare permittat Proinde Leges eadem disposi
tas non permittat condemnatio prout in Jure plenius Registro continet
permittat condemnatio prout in Jure plenius Registro continet
ter cum additione pro executione D. Burgrabij Loci presentis Leges
rei quam pacta prout juxta peragat.

Publicatum

Inter S. Michaelem Wolenski Non p[ro]netum.

Inter M. Josephum Zakrzewski Vicallatorem Leprosy alt[er] per Josephum Lobzowski B.C. Plocz. Tandem Plenum post aretum Lemibi condemnatio prout in Lib[ro] Regestri Continetur cum addit[ione] p[ro] Burgrabij Pauli Zobolski ubi presens quem petit proxime perayat

Publicatum

Inter Lobzowski alt[er] per S. venerabilem Lobzowski suo & Reliq[uum] me malit[um] ac Harder & Jospeporos Bonorum Ricenium Lebo per S. Paulum Zakrzewski B.C. Plocz. Coram judicio presens Comparen[tem] et judicium Lendendo Citat[ionem] una Partis actoreæ Parte Citta Suum ad judicium dicto assectantibus Partibus utrinq[ue] cum Partib[us] Lob & Genedict Delatorem Inquisitionis Super Contento Protestationq[ue] & Citat[ionis] Partis actoreæ pro Lequen[te] judicij duend[o] &

Inter M. Franciscum Kornowski Tribunum Pretor Civicum Latorem ac alios Suos & aliorum alt[er] mes malit[um] & M. Josephum Zakrzewski Vocallatorem Lie presens Vicenotarium Jurid[icum] Plen[i] Pot[entis] Regis vic nomine Jordekowski Tomulum Citat[ionem] per S. Mathiam Lengkowski B.C. Plocz. Inscriptum Plen[i] potentis & Adamum Milewski alt[er] per S. Valentinum Brudzynski B.C. Plocz. Coram judicio presens Compar[em] & Suum Judicem Contra Tenentem Judicium Lendendo Citat[ionem] una Partis actoreæ Parte Citta Suum ad judicium dictum ad assectandum Partes actoreæ Partibus utrinq[ue] dict[is] Lob & Genedict Delatoribus Inquisitionis ad Continta Protestationq[ue] & Citat[ionis] Partis actoreæ pro Lequen[te] judicij duend[o] &

Inter MM. Dominicum Gniezen bilinem & Matheum a S. Cecilia Zyzpriches Pierzynam & Filium Minorennem Alt[er] per eundem M. Franciscum Kornowski Citat[ionem] actoreæ Suo & alio actoreum nomine prolatum Tenen[tem] post aretum Lemibi Condemnatio prout in Lib[ro] Regestri Continetur cum addit[ione] pro Executione &c Lecretz quem petita proxime perayat

Publicatum

Inter Reliquos Fratres Ordinis Patrem Michaelem Korzeniewski Ordinis Eremitarum Divi Augustini Conventus Leobaviensis Priorem alt[er] per S. Albertum Chmielewski B.C. Plocz. & M. Stanislaum Lewandowski Capiferum Kowzmadey alt[er] per S. Antonium Malewski Venerabilem Dom[um] Zaustery Coram judicio presentem Comparen[tem] & Suum Judicem Contraventes Quorum Partium Contendentium Judicium Lenendo Citat[ionem] una Partis actoreæ Parte Citta Suum ad Judicium dictum Legendo Citationem Partis actoreæ Parte Citta Coram eodem Judicium Lendendo Citat[ionem] una Partis actoreæ Parte Citta Suum ad Judicium dictum Leg

Inter S. Stanislaum Bazarsky et alios ads per S. Valentinum Gradzynski Bax
grabium Castry Plocz Inscriptum Plenipotentem Zanden Iteram
post arcturum denuncis condemnatis procat in Scriptis Regestrante
retur permitteretur cum adhesione S. P. Lui presentis Copiae pro Exe
cutione quam petita praestari prorogat.

Publicatum

Inter eundem ads ut supra Zanek Iteram post arcturum ut supra
condemnatis

Publicatum

Inter S. Albertum Obrembski ads malites et S. Valentinum Gotthardi
Alt malites coram Judicio praesentes compareny et dicunt Judices
Controversiae Quarum Partium Controversiae in Judicium deducti
et auditi Judicium decidendo primum Partis actoreae
reponunt Partes Inquisitiones suas et quoniam Pars actorea
Inquisitionem suam per Testes Coram Judicio deductam reponit Pars
vero falta licet suam Inquisitionem non deduxit tamen in
Inquisitione Partis actoreae persistit et se eius Inquisitionis
se ex ea Judicato subiicit Super quibus Judicium ad Latitudinem
ejusdem Inquisitionis reposito sortiri debet. Quibus latis et
per omnes circumstantias tractatis deducitur cum S. Gotthardi ads
S. Obrembski actoreum dicentem in aequo dissemasse causa con
ad convincendum se culpam in Articulo ab specificata in Statuto
Damna in Statuto inventa Juris Statuti Super quo Judicium
deducitur peniben dum S. Gotthardi Actum advenit decernendo
Quatenus Termino satis mensem Septembrem ad Testes
in quo Septimanes Ingrediatur Cujus Septimanes Dominicam pro
tunc sedes Septimanae Lustricat die non in aggressu de Qua
tuor sedes Septimanae Lustricat die non in aggressu de Qua
Penam simplicem quatuordecem Marcarum solvendi Partis Je
dicio vero per medium et quid Pars Lib Pena Damnibus
in Casu Contravendionis licet manifestabunt Pars vero in Casu
sui de Jure publicanda Judicio quoq Juratis Testis praestan
dum solvat Nihilominus Actor in Regestro Judicii libri

Instructa Comprobet Pl

Inter S. Mathaeum Lengowarth Burg Plocz ads malites Perfidum
et Infidelem Abraham Jakubowicz Alt malites et Infidelem
et Infidelem Abraham Jakubowicz Alt malites Coram Judicio praesentes
Je et Sala monoperi Mal Alt per eundem Gram Judicio praesentes Com
parentes et dicunt Judices Controversiae Quarum Partium Controversiae in
Judicium deducti et auditi Praecipiam che adulator
per S. Matthiae Jaworski Juridalem per actorem advenit
Decernendo Quatenus ita ads Jaworski Juridalis Judicio adest et Reo in Jure
Supradictus S. Jaworski recitatum
Scripti et Debiti in eodem Scripto specificati Compiabore te
rebatur Pl Judicium deducendo Citationem Partis actoreae
Actoreum ad Judicium deta m.

Inter Pl Gregorium Jaroschi ads malites et S. Paulum Gotthardi Alt
malites et Adamum Meldrowski Generalem Primo Plac
ram Judaeum praesentes Comparentes et dicunt Judices Controversiae
Quarum Partium Controversiae in Judicium deducti et audi

Judicium Deudendo Innocentium Partis actoreæ decernit Quatenus Pars
Rea Inquisitionem suam reponat In instanti et quoniam Pars
Actorea Inquisitionem suam reponit Pars quemlibet in Inquisitione
caden[tem] peremit et se Judicato ex ea Lubet ut proinde Judicium ad
ledinem cadere Condescendit Quæ lecta et per omnia puncta tractata
et examinata Quando quidem ex eadem Inquisitione deducitur Pars
Actorea Gutkowski Attorato ex oppido Kaczyce ex Commitatibus Innocen
Scalensibus aliorum decedere et ad Tabernam in Bonis Hereditariis
Actorum gratia residendi potuisse vires diversentem asperatum esse spo
ciatis sibi non nullis Personis per se Subordinatis Convulsepe Convul
nerasse vulnera in obductione specificata in Hucusque Vestes in
meo persecuisse in vitam palam diffamasse et eo in Conflictu pilei
deperditionem causasse alias violentias et Injurias perpetrasse Quæ
perinde de Levitate publicæ Quietis transcendere Quamobrem
mo bis deductis Pars Gutkowski Actorea penibiles declarat decernendo
Quatenus Partem Superiorem Casa præsens bene et absolute mense
in Octodecem Septimanis præcat eandem Superiorem Pernicando
per Spatium dicti Septimanarum Leve Gravamine Destinet
nec non in Expensis de Jure Pro quo Judicium Pars Actorea
Oppositum Decretum Octodecem Marcarum Polonicalium Lubland Ban
nitionis in Casu Contraventionis circa Manifestationem
Rei faciendum publicandæ Judicio autem Pars Reæ Oppositum Quate
tenus Decretum Marcarum Polonicalium pro instanti juxta dictam pra
xin pro Lubat Nihilominus actor Vestes sibi Justificata
ac Valorem pilei In Segnez Judicij Compensat

Inter Dd. Laurentium Patrium et Mariannam Dd. Joannis Obrembski
Consortem Plaintam Gutkowski ads pertinens Dd Laurentium
Dd Dorski Patrium Lia et Filiastra sua nunc Gmaliter et Dd
Cathorinam olim D. Alberti Piotrowski Relictam Consortem
Viduam Mariam et Josephum Piotrowski Filium Cels per
canc D. Piotrowska Matrem Lia et Tutz Lui nunc Gmaliter
Coram Judicio præsens Comparens et Reum Judicis Contravenisse Partem
Contravenisse in Judicium sua Inducta causidici Judicium Decreto
Imo Partis actoreæ Labi petat Pars Citta Delationis Mandamentum
ad quam se in actis Judicij sui recepisse In instanti Satisfecit ex
hibentes In experimentum Litis quidem Manifestationem Coram
actis Cathedræ Sub actu Feriæ Secundæ in Vigilia Festi Visitationis
Gloriosissimæ Virginis Mariæ Anno præsenti elapsi 1765to per ea
respecta non recitationis mis mentionem factam Pars Citta
Factam reponit In Virtute tegens pro Comparitionem
rem præsens in Judicio Litem adire agit Quinde Causa pra
sens ad Inscriptionem Causæ Juris Pro tenuta sub actu
habiendæ in Registris Judicibus pendentem rejecit Ad utraq; actu
vationes Judicandæ

Inter N. Leonardum Laxowski ads Gmaliter Dd D. Josephum de Zakrz
chi Actor Simul et Actores per D. Joannem Josephum Leo et alios
Executatorem et Gubernatorem Gmaliter Coram Judicio præs

prasey Comparey D. Seuer Judex Contra verte Duarem Sar
tum pro versus In Judicium Suum Inducit Exaudiri Judex
um Decidendo Amor Partium Decernit Quatuor Partes utrasq
Inquisitiones Suas reponant in mis tanto et quoniam Inquisitio
res Suas Suo loco in Judicio in alteratibus eductas pronunt
et se ea ap[p]ro judicare permittunt Proinde ad Lectionem earum
Inquisitionum condescendit Quas Suspensa reservatione Inquisi
tionum per Partium utrasque Procuratores nec non per
condescensionem ad fundum Bolchowo Parochiae D. Antonij
Wornicki et Dominici Nowaleuski Borgrabiorum Saltus Plas
Captato tempore adiuenit Quo D. Borgrabi universa bonorum
non obstante prasia de aduentu Sui tempestiue faciendo aria
tione mutuo Partium exemptu condescendit ad eandem in
omnia de ademptione fundi Inscij violentij Damnis praeria
resaratione Inquisitionum uene Quetatem ac noueter ducens
Inquisitionibus Inquirēt Inuestigabit Juramenta exigēt
Satisfactionem eis quantum pruenerit Imungēt Sanabitates
Super quo interuenient Grauabunt Rejores annectent Partes
in omnibus et Singulis praetemptis uibus finaliter deuenit
de Jure debent et moderabuntur Lex Deuotio indicabit et
moderabitur Legis uel quorum Decisionis Partes utraq Sub Pa
na Banitionis in Casu Contrauentionis Super Parte contra
ueniente illo in Judicium Coram eodem D. Borgrabio con
ducendo condescendit Publicanda pacere et requisita ad
Judicatum pati debebunt et tenebuntur Lata Pana Pruin
Mercedem Polonicalem Partij per Partem Compensando Judi
cio vene per utramq Partem Stando in Jnis tanto Lotis Judi
cij pruesp dolvendis

Inter Jn fidles Judeos Leybus Zawierucha et Metha Jmotas Dubiny
adores per Jnfidelem Judeum Leybus Zawieruche Suo et Jnfi
delis Metha mē prolitis D. Stanislaum Oziecki Cast per D.
Paulum Zeb to ardi Borgrabium Plos Coram Judicio prasey Comparey
et Leaem Judicem Controuersy Quatuor Partium Controuersia in
Judicium Suum Inducit et Exaudiri Judicium Decidendo Adolen
Partis actoreae Partis Citatae Suum ad Judicium et Citam ad affecta
tionem Partis actoreae Partis citatae Suum ad Judicium et Citam ad affecta
tionem Partis actoreae Partis citatae Dat et Concedit Dilationem
Inquisitionis ad Contenta Protestationis et Citationis Partes
actoreae Jn Sequey Judicij Comparendi

Inter D. Smolenskie act per D. Franciscum Smolenski Suo et Fratrum
Suorum mē prolitis et Rē Procuratorie act per D. Paulum Zeb
to ardi Borgrabium Cast Plosy et D. Vladislaum Comitem Letter
per Curiam Coram Judice presy Comparentes Judicium Deuenit
Adolentia Partis actoreae Partis citatae Suum ad Judicium et Citam ad affecta
tionem Partis actoreae Partis citatae Dat et Concedit Dilationem
Inquisitionis Super Contenta Protestationis et Citationis Partes
actoreae Jn Sequey Judicij Comparendi

Inter eosdem D. Smolenskie act Expanda Vitor Negotij per D. Franci
scum Smolenski Suo et absentem act Expanda Vitor Negotij

nre mᵃliter Jh. Cachorowicz actor Cepande per S. Rubens
Zobkowicki Bl Plocz Teneri Compareꝛ Sufficienter a Principalibus
Suis Judenberc Comparitionem Exhet In instanti Reo Cpectat
Compantie nem Partis actorce Sufficienter Compantione cpse Partis
declarata Et quonam Compareꝛ a Parte Actꝛ Cepande Sufficien
tiam Compantionem non fuerit Rem potentiam a Principa
libus Suis non prouidit quinimo eoꝛ Principales condemnari
permittet Proinde decernitur condemnandꝰ Super dis pareꝛ Actꝛ
Cepande a Jn Luem evasionis Albonis et Quene Cpatij nec Ejus
dem Impensas Super actorca Parte obtenti Cum Impositione Lega
tus Libertij ad quem prꝛ ejus Cpectus Solutionem Sub Pena
quinque Grossoꝛ per ta prestanda assignata. Publicatum

Inter Sᵈ. Malcuskie actꝛ mᵃliter et Jnfidelem Judeum Abrahamꝛ
Jvolen Debitoꝛem mᵃlitꝛ coram Judicio presentꝛ Compareꝛ Sed
cum Judex Contrauertꝛ Quatenus Partium Controuersiꝛ in Judi
cium Deuenire et audito Judicium decernendo Cst in nouꝛ
Partis actorce decernit Quatenus Jnfidelis Judeus Abraham
Actꝛ Sabi Jussat Decreto Jnuenit a Tribunali in antenꝛ
ctꝛ Judicij Ejus Inter Partes Lato Jnstanti Et quonam actꝛ
Pars hic Ad Stabuti Rem et prealligato Decreto prout ad Solutionem
Summe Acto Succumbendum Sententialiter ad nudam membra
rum additus datum ad Solvendum non teneatur et non est
reus Juramentum in Judicio prestitit Cuꝛ pro stilo curiæ fit
Judicium a Causa et Jnde liberum fuit et pronuntiatum Dᵖ.

Inter Wladislaum M. Joannem Comitem a Joa Scarbek Castellanum
Jnowladislauiensem Bonorum oppidi Dubeni Heredem actꝛ per
S. Valentinum Brudzynski Bl Plocz et Jnfidelem Judeum
Jakub Judeum et Mercatoꝛem Dubnicensem actꝛ mᵃliter Dam
Petrum per actorem similis condemnatꝰ prout in similibus Rege
stris Continetur cum additione S. Burgrabij Cui prꝛ Cepisse
quem peata prestitum pergat Tandem non Constitit

Inter M. Franciscum Caminski Camerandarum Jnowlaurensem
actꝛ mᵃliter et Jnfidelem Judeum Antonium Malcuskie
Camerandum Petrum Laurkowo Coram Judicio presentꝛ Compareꝛ
et Sedem Judicis Controuertꝛ Bonorum Partium Controuersiꝛ
in Judicium Cum Judicium Audito Judicium decernendo
Actꝛ Petrum actorca Parte Citatum ad Judicium Sed
decernit Quatenus Rege Cstrum per se Conscripti ad quod
actor agit realitatem Processus Judicij Compᵇ et Cst quam
Compensationem Libellum actꝛ Judicium decernit Ju
quod Jurauit Cst

Inter M. Josephum Szamenski Dapiferum Pomeꝛ Dominum
Illum Chopski Bonorum Bobowo Cum attinentijs Economum
actꝛ per S. Matthiam Marowiecki actꝛ Joannem Zabuski
Actꝛ et Long Cerpidem et Jnfidelem Euridek Lanionem Do
binensem Jnw Evictionis actꝛ per S. Valentinum Brudzynski
Bl Plocz et Jnfidelem Abrahamꝛ Lurdek Lanionem Dobrz

Cetterum

Cittum & Contra admodum Rndum Fabricium Semigtho
archi Ecclesie Drobicziciensium acto per S. Adamum Mel
dovium Semeranium Procu Actor & Rndum
Rndum Fabricium Lesmigtho Archi Ecclesie Drobi
czen Reum [illegible] per S. Valen
tinum Brudzewski BC Plocz & M. Josephum Sulerzyski
Cohortis Levioni armatura vexillo pro Rndo Fabricio
Lesmigtho Archi Drobiczen Reo ad Instantiam M. Sulerzyski actis
Martini Rndum Lesmigtho Archi Drobiczen de Foro & Contenty
& quoniam Inscriptus per M. Sulerzyski In Registro
Judicij Rndi Lesmigthowski dependet Proinde
Judex Prno vti nullam causam circa rei Adimenta Causa pre
sens ad Inscriptionem premissam rejectus Fuit

Inter M. Clementem Kortowski Civilli Maioris Scri Secretarium
ad per S. Antonium Wornicki Regentem Curiæ Plocen Tandem
Actor ex parte vna Et Rndum Fabricium Lesmigtho Archi Drobiczen
Reum ex parte altera Coram Judicio Pro Tribunali Regentis Curiæ
Plocen Comparentibus Et Causam Inscriptam Judicialiter Contro-
vertentibus Et Causa Partium Controversijs in Judicium deductis
Et auditis Licet quidem Procurator Actoris Antonovicz Citationis
festationes varias & quidem primam in Arce Archiepiscopali
Sabbatho post Diem Cinerum Reminiscere Quadragesimalem
Alteram In Castro Plocen Feria Sexta post Festa Solemnia
Paschæ nec non Relatio nem extradatarum Citationum
Coram actis Curiæ Plocen Citationis hodierno per Mattheum Kni Gra
bowski Succidaneum Gasparium Marcinkowicz de Woldwo reco
gnitam Contra Partem Actoream ac alios tum Decretum
Tribunalis Kni Petricovicz Sabbatho ejusdem Con
versionis Sancti Pauli Inter Comparentes ac alios Citatum
ad Actus Curiæ Plocen Feria Secunda Martino Festi Purifi
cationis Gloriosissimæ Virginis Mariæ eodem Anno Instantis
Currentis per Oblatam porrectam Annexis per se factas
cubas Causam presentem a Judicio Tribunali Kni Petricoviensi
ad opportunitas

Actitatum

per Remissionem pro finali dijudicatione suum ad officium
deventa[m]t remitti affectat, cum tamen per Decretum prealle-
tum Suo officio previa quavis appellatione et Manifestationib[us]
ac Jnijs quovis modo opponendi non attenta finali præcom-
missa decisio, et liquidem officio suo Decreta Tribunalis Jnfe-
thuoviey exequi non interpretari Jncumbit Jd circa officium pre-
sens amputata remissione per Ex. Anto nouisse illegaliter asse-
rata Partibus prosecutionem causa Jncepit Jn prosecutione Cpto
niam Comparens absentibus Jam partibus Jnuentas prosecutione
causa Partibus recedit et Loco Principalis permittit Super inde
Super ejus Ex. Andreæ erige et Ex. Andreæ Melo accurtis Ex. Andr
reæ Ebero Pamulo ac alberto Jmonitorijs de parere ratione pro
traventionis decreti Tribunalis Rei Petitorij Decernitur Inde
mnitate Juxta Jnstitutiones Regentis Continetur ad quam Execu
tionem additur Ex. Bergabien Loci presens quibus quam petita pro
sequam peragat. Et ad judicium Tribunalis Rei Petitorij Publicatum

Inter Ex. Josephum Lubalski ad[m]r[ato]r et Illustrem M. Jacobum
m Jozwicka Zielona Zielinski Castellanum Kaniow ad[m]r[ato]r
Adamum Ogrynski Bl Roy Tandem quorum M. Andreas Lewa
lewski Judices Statuj Honorem Jozwicka et Zielona Penulti
mi Rotæ pro Statutione Valentini Kathka Ovillatoris Asjs
net Ovillatoris Alti in presens Jtrid dispositi et de inde morare
permittant Jnde super ejus dispari et quia Super M. Lewalew
Pena Bannitionis jam vero Super Laborioso Kathka Ovillatore
Statuendo Pena Jnfamiæ in Juero Panarum Legum liberet Ca
ptio ad nos et Colli Decernitur Cum additione Ex. Bergalij Locu
presens Cujus pro executione quam petita mox per peragat
Cum Comparentes Causa presens ad ulteriora Executionem
nem Suspenditur.

Inter Ex. Joannem Wornicki ad[m]r[ato]r per Ex. Antonium Wornicki Regentem
Cancellariæ Inscriptum Plenipotentem Illustrem M. Michaelem Mottl
wnyinum in Podrzie Jonowa Podolski Castellanum et Capitaneum
Rzeszowien Actum et Judicium per Ex. Mathæum Lenyuski ad[m]r[ato]r Bergen
sium Partis Actoris Inscriptum Plenipotentem Coram Judicio presen
tem Comparentem et Reum Judicium Stetisse Quarum Partium Contro versia
in Judicium deducta Judicijs et audita Judicium Decidendo ad Exa
tionem Partis actoris Partis Actæ deducem ad Judicium Et tan
decernit Judicium Quatenus Pars Acta Laborioso nunc Thomæ
olim Laurentij Pilium pro quodam vertitur ejusdem Decreti
ni ratione Judicij Lujs Inter Partes Jam pendentis Statuendum
ejus et Laborioso Thomæ Lati in Statis facti nunc prealleg
Decreti Statuat Jnstante et quoniam Pars Acta Laborioso
Thomæ Decreto Judicij Leo Statuto Jnsinuatum Statuit Prinde Ju
dicium presens ad Jnuestigationem de Lubdictate ejus Abjs Leo
cum Stantijs audiendum declarat. Quoniam Statuto fatetur se de Bon
Costhowe actoris Lubdictum esse et ex eadem villa in tenentudine
amorem Lubrecutis fatis Parentis Lud Ausjipse, et post Pamulitium

Loci apud

Lui apud varias Personas expediuisse stantez eadem fa mulitia ad
Inventasia & alias res devenisse & se dixisse ad extremum Laborio
sa Mariannæ filiæ Labronis Alberti Kalocy subditi de Bonis
Addicsenæ Illustris Mri Castellani Regni Hungariæ nupsisse Lubcente vero famulij Matrimonij voto Labronis sui
Josephus Frater sue sortis post eamq; Labronis sortem bonas
Vaccas titulum Capras tres, Oues tres percepisse, Inseminationes
suas frumentorum primo grano Importasse Lea prata Inve
stigatione decernit Judicium Quatenus Vera fatta Syndicatus
Laborianum Romanum subditum alienis cum Consorte ex Inventa
rijs rebus, mobilibus eorundem subditorum propriis Salva
Solutione Pacis Labronis ad Mariannæ Consortis per L. Wenicki
aduersum Scilicet quingenta Morcarum Septe fatte ma
data ac relictione Inventariorum p.to delicet Vaccarum bi
norum Vitulinorum, Caprarum trinarum eum trium post Lucam Consortem acceptorum In trino extradictum
pro fixo prestanda Coram actis Curiæ Nove hinc & abactis
præsens in quatuor Septimanis Sub Pœna Banniationis in
casu contrahendis circa Manifestationem Glaiæ faciendum
publicanda Extradicta Pœna Simplici quatuordecem
Marcarum Polonicalium Parti Lesæ extradictionem Judicium
Leo per medium In instanti Solita praxi Juris Solvenda
Rebellionis In Solidum condemnationum denarum
& pro Contravenzione Decreti Pars citata ad manus & qui
talionem actio Pœnam triplicem quatuordecem Marcarum Polonicalium
Parti In Fisco Leopoliensi Judicio Leopolensi per medium in
In instanti petita prosequens Juris Solvat Decreti presens
Vigore.

Ibidem M. Josephus Leopolensis Notarius Primo Lauskronensis ac Lon
sortem ejus Bonorum Malarina Heredes Dnos tum Generosos Sta
nislaum & Antonium Draieuskie Administratores ac Laborianum
Andream Pedicinensem actores per Exhibitionem Antonii Draieuskie
Bonorum Malarina Administratorem suo Dominorum nomine
ac aliorum Coactorum me Notarium & M. Ignatium Exemptum Sie
venaldensem Solvirez Actorem Actis per Josephum Lubactor
ustum Bonorum Regiorum ac Josephi Drohobuscensis tum Subactor de Bonis
Reddantium Stresine Actis per S. Valentinum Brudzynski Bonorum Regiorum
Coram Judicio præsens Emparcz ad obiecta a latere tunas Sub
mutationes ex parte S. Andreæ Chmielowski Generosi Terræ Lo
Lauskronensis unius Feria Secunda ipsa die Festi Sancti Rochi
mensis & Judicij apostolorum Alberici Feria Secunda post Dnicam
Reminiscere Quadragesimalem ultimo 1765to ac Tertiam Feriam
Sequentem post Dnicam Reminiscere Quadragesimalem ad Correnti
omnes In Judicio Fratres Lauskronenses in Nomine validine non Solu
tionis Leonem Bucowski Bucowski Millium Quinquadrum
Stephanum Lupercum eadem M. Ignatio Exempto ut supra Sie venaldensi
Solvirez Actis oblatas & publicatas Petentibus eumdem
per S. Albertum Chmielowski Burgrabium Nove reponsas

Sgmptuarium Solutum debere de loco Standi cessat in instanti Et
quoniam Comparens M. Ignatij Sgmptuarij venalis de Dobri
ney de loco Standi non docet nec se moderamini Judicij sui Subij
cit ab Inscripta Compantione recedit et Super eod Principali
Suo condemnando nem obtinere permittit Proinde Cam Super
eod M. Sgmptuarij venalis de Dobrinej quam SS Dobrinski et
Nicorski Decernitur Condemnatio Similis prout in Sen
plici Regesto Producto Continetur Cum additione SS Bonifacij
loci prolis et Capinei quare peragat Juxta mulctam Cum Con
sparere vero Causa presens Suspenditur ad finalem Decisio
nem Disparere.

Publicatum

Inter SS Felicianum Brudynski et Mariannam Sotembiewska Jur
em Conjuges Martianum Smardzewski actores per SS Felicia
nem Brudynski maritum Suum et Consortem ac Samuele Ludwi
mabiles SS Ligismundum Patrinem et Joannem Felicianum
Charynskie Ottos Senior et actores per SS Mathaeum Senyszowi
DE Rosz Procur Plenipotentiarium Suo ad subrogatum SS Charynskium
Reneri cotra Dobrinej de Prno et Intentio Catalisi
Sue Arbitratus et quoniam Sine Causa Cautio Sacris Suum Arbitratum
ad Judicium Instituit Proinde non habere Jmmo Sententiat qui mo
dus SS Brudynski ad Prno SS Charynski ad presens
Jmmo liberos fuit et pronuntiat Partibus vero Causam prosequi
bet Jn prosecutione Deciendo Citationem Partis actoreae Partis citatae
Suum ad Judicium ratione expulsionis de Sortibus Bonorum
Taborowo per Jmmo objecta edita Quando quidem Sedu
citur Rotalem Paulum Charynski Jnora Mariannam Sm
dynska actricis priorem Mantuam ac cancl SS Mariannam
Sotembiewska primo Charynska ad presens Brudynska citatis
cum Omnium Bonorum Jnta se mutuam adinvicem Citationem
Jn Jnis Communibus Foribus in Loco Zakrzewo Secunda ante
Festum Sancti Jacobi 1737mo anno Scripse et Summam Se
ptuaginta Quinque Symphonum Super Bonis Taborowo pri
pto Jncta Quinque Symphonum Super Bonis Taborowo pri
pretio Sortis resignatae pro Interesse actricis levatam percuend
olem Nem Paulum Charynski priorem Mantuam prefatae
actricis Simplici Decreto Inscripsi nec non Superedum
mam Sexcentorum Symphonum per predictam Jnoram
Mariannam Sotembiewska actricem Supra scripto Jnoro
Feliciano Brudynski pro tunc marito Suo futuro Coram acto
ejus Feria quarta post die Festi Sancti Valentini Presby
teri 1764ti in Super Bonis Taborowo Supra specificatis
seu Sorte Gaudent sita post Jnoram Agnetem Taborowska
Matrem actricis Jure naturae respicienti recognovipe adversa
mum Monitionem peremptorie actores Coram acto
actis officij prosc Feria quinta in Festum Visitationis
B. Mariae 1749no anno.

Officij

officij presens pena quinta post Dominicam Sabare Quadragesimalem ad causas respectu Capellanie de Sancto Laborowo Seu Solebat Quia Litis ardens fuit ac reponi posse Quinde hic reponitur Jovis ac alter ardens in stona Seu Sortes Honorem Laborowei violenter ut per Jonem Actor Parti objectum in prospicuum ac apprehensa Reinduendo cessat Decernit Decretum Dominum Actoris Parti in Sortis Vocem superioris in et pro Petro secunda post Dominicam Crandi Jovis recitatur Officij Sepulcrum per patrem Duarum Septimanarum Sententiam Inde non in ogne Seu de Jure Canonum Duplicem Quotidiano Sacro cum Solonica Sortitur ardens Sub Pena Sacramenti Curia Manifestationem de eadem faciendam publicari Judicio vero per medium Jovis instante Sabbato Jovis prospicue Solvat et reddatur emendatum Nihilominus ad Fundum Honoris Dominum Laborowo Seu Sortes Idem Sortes Decernitur condescensio Actoris Pauli Zolwarski et Adami Lacznyski Burgrabiorum Sancti Nicolai Dni Burgrabij mutuo Partium sumptu pro pena Sexta post Dominicam ad presens Sententiae omnes abrentia ex officio non obstante Cardinali Condescensum importationem Incrementum pacio Jovis Partibus Imminent de expeditione pretextus Sacramenti quirent Quae de pretextus patuerit Sacras Duplicatas Super Sorte ardens Reinduendum Quae extendent Sabbato Jovis Sacramentum omnimodum quantum Curia quo Competent mandandum de cernent Jovis ubi recepit pient et Calculum in debito percep tum exigent Inquisitiones pro exigentia negotij Inter Sortes modernas expedient Causam pietate Jovis et Decernitur Sortes mandata non Jovis Sabbato non Cognitum non Jovis Sabbato decident diudicabunt et moderabuntur Quae Quidet dijudicabit et moderabitur Jovis vel quorum Decisionum Sortes utraq Sub Pena Sacramentum Curia nec Jovis condescensio nis Super Sorte contravenient etiam Jovis and Sabbato Burgrabio pe oliandum parere et Judicatum pati debebunt et tenebuntur Quia Pena Jovis Mandatorum Solonicae Sortis per Sortem Compensandae Judicio vero Sabbato Sortes per Sortem Jovis Solito Solvenda Superveniens Reliqui Actus Jovis Sacramentum post ac stum Similis Condemnatio prout in Simplici Regesto contineter Decernitur Cum additione Dni Burgrabij loci presens Capitis Jovis Exe cutione quam Jovis Sacramentum Sortem Solemnitate Publicatum omnia regendi cent

Inter D. Michaelem Wolenski actorem Sacramentum D. Michaelem Lubowski Acta per D. Paulum Zolwarski Reum Jovis Stenem post actum Similis Condemnatio prout in Simplici Regesto contineter Lu per D. Paulo Lubowski Acto permittitur condemnatio cum additione D. Burgrabij loci presens Capitis quam per Jovis Sacramentum Cum D. vero Michaele Lubowski causa presens ad Consideran dum disparet et expenditur.

Publicato

Inter M. Joannem Leszborski Perseverantiam Vocem Acta per Valen tinum Strudzynski Inscriptum Plenipotentem Jovis Stenem post Similis Condemnatio prout in Simplici Regesto contineter Jovis Super Jobis Dni Zrzewskie Acta Decernitur cum additione pro cessu tui Dni Burgrabij loci presens Capitis quam Jovis Sacramentum pera gat

Publicatum

Inter Religiosum ac in Christo Patrem Michaelem Rosa ac[illegible] ordinis Eremitarum ac divini auspicium Conventus Sicheg Priorem [illegible] tum Conventus ac Sicheg ad per D. Albertum Christ[illegible] Burgrabium [illegible] Burgrabij Inscriptum ac Plenipotentem M. Stanislaum [illegible] Deputatum ac Procuratorem ad per D. Andream Malarski [illegible] Primo Laudatum ac coram Judicio praesentem comparentem et [illegible] Contraversy Causam Actionalem Contraversiis ac Judiciarium [illegible] causidici Judiciem computata dilatationem ac [illegible] re Judicata Indebite affectata Partibus experiri mandat [illegible] experimento. Tandem quorum Comparens M. Stanislaus [illegible] Sicheg Deputatus Procurator ac Inscriptus Compandare credit et [illegible] condemnare permittit Proinde Leges cas M. Lesinski [illegible] Decernatur Condemnatio Prout in simplici Rejectu Contineatur cum additione pro executione D. Burgrabij loci praesentis [illegible] Publicatum

Inter easdem actores ut supra et Successores olim M. Alberti [illegible] Burgrabij Pudicensis ad per D. Paulum Zoltowski Burgrabium [illegible] Plenipotentem M. Stanislaum Dembowski [illegible] Primo Laudatum per eundem coram Judicio praesentem comparentem et Judicium computato dilatationem [illegible] re Judicata per comparentem a Parte actrice Indebite affecta Partibus experiri mandat in experimento Tandem quorum [illegible] Lutkowski ac absente praesentem in primo absentiae Compandare credit et Laudatum Principales condemnare permittit Proinde Leges ejusdem rep Decernatur Condemnatio excepto M. Dembowski et Siedlenskie Decernatus Lenitis Prout in simplici legenti Contineatur cum additione D. Burgrabij loci praesentis Leges eius pro executione quam petita praesentem pergat Publicatum

Inter easdem actores ut supra Tandem Stephanum [illegible] condemnatus Prout in simplici Rejectu Contineatur cum additione pro executione D. Burgrabij loci praesentis Leges eius quam petita praesentem pergat Publicatum

Inter M. Antonium Petrum alias nominis Angelum Pincernam [illegible] ac per D. Adamum Mildowski Emeraticum Procuratorem Plenipotentem ac M. Pantaleonem [illegible] Mordwilski alt per D. Paulum Zoltowski Burgrabium Sicheg Tandem quorum Comparens M. Pantaleonis Mordwilski Inscriptus Compandare credit et Suum Principalem condemnare permittit Proinde tam super eas M. Pantaleonem Filium actorum Executionem Impugnatorem quam Bernardo Parente [illegible] nida Plocz ac D. Nicolao Studen Impugnatore Mordwilski [illegible] mittit condemnatio Prout Lecto Denuo Stenato ultimando Prout

In simplici

in simplici Regesto contineatur

Publicatum

Inter Eandem acta ut supra Eandem Stephanum Smolendski Procuratorem dicti actoris per se admissum Mitodorskii Camerarium Primo Vog. Imperatorum Plenipotentiarium Eandem Stephanum portantem Literas Condemnatias In Curia denuo ultimaria portis fixas faciendo Executionis decernitur prout in simplici Regesto continetur

Publicatum

Inter M. Josephum Smolendski Procuratorem dicti actoris per se admissum Mitodorskii Camerarium Primo Vog. Imperatorum Plenipotentiarium Eandem Stephanum portantem Literas Condemnatias In Curia denuo ultimaria portis fixas faciendo Executionis decernitur prout in simplici Regesto continetur

Publicatum

Inter S. Martianum Costkowski actu propriis et Illustrem Dn Josephum Siemianowski Castellanum Lovic. Exercitum Primi Corpus nellum tum Dn Felicianum Medynski et Ignatium Siemiński actos per Eandem Dn Leopoldi Szczyrski Procuratorem dicti actoris Judicio presentem Comparentem Satisfactum ad Dn. Castellanum Lovic. Literas Dilationis Majoris ad quam se in antecactis Judicijs recepserat In instanti Eandem suspensa Latisfactione dictis Dilationis ad reponendum Comparentis absentia Dn. Castellani Lovic. Literis Dat. et Jmedit. Dilationem earumdem et quo ad disjunctionem Illustris Dn. Regimentarij Lovic. in obsequijs Reipublicae existat In Civitate Lovicensi Adhuc existat quorum Dilationem in Sequentes Judicijs Legi iuxta Legem probare tenebitur H

Inter Dn Ignatium Białokorski et Victoriam de Stechie Juniorem Conjuges Dnos tum Laborioso Albertum Wiszerak Matthiam Parentem et Mariannam Virginem Filiam actos per eandem S. Ignatium Białokorski Suo et aliorum actorum nomine Procuratorem et Literis Laudum Sponsum amantem Ludovicum Conten Barbaram Julianam et Hedwigim minorennes Dotatas ordine tum Laborioso Nicolaum Carnimirum Bonum cum et quibus consortes Joannem Budnik ac ejus Filiam Stephanum et Mulos subditos per Literas Laudum Dotatas citatum eo et alios rectores nomine Judicio presentes Comparentes et Lecum Judicatis Controvertes Quorum Partium Contradictis In Judicium solum Inductis et Deductis Judicij ad Decidendo Primum Partis actoris Decernit Quatenus Partes utraque Inquisitiones suas reponant In instanti et quoniam earum Inquisitiones Partes utraque Suo Eorum Judicio edatas reposuerunt Jo ex ejus Inquisitionibus Judicare permittunt Simul et ad Literas Laudum Inquisitionem Condescendit Quatenus Testes et personam juratam benevolentiam examinatis Quando quidem ex ejus Inquisitionibus benevolentiam potest olim Joannem Literas Laudum mentem et Parentem ad Dominia mensurandi et prata Inventoris Legi Subditorum suorum actu Subditorum Villarum Jurisdictionis Ericas adnotationem actu H. Quillatoris per eadem ejus productam ut pervenia oves diligenter attentas et Damna in Jnclementer non facta ad bona Eandem Longiorem cum Villarum se provisurus et ad Dn. Białokorski

Monty

Cujuscei quam rezgat Justa Praesens Movit S. Sta nei Cales Zobz
Certei moderneis ad olem Stanislai Filium ad judicia Inbenalis
pmo Actu incepta et Admissa

Publicatum

Actor conventum Plures Ordinis S. Dominici alias per Religiosum in Christo
ad Patrem Berlowski conventus episcopiorum Lectorem Theologiae Lectorem suo
Salionis autorum mie maliter et M. Andream Zbominski Sin
ernaw Dobrinz Regentem Lowalicz ad per S. Paulum Zobrowski
BL Plures Coram Judicio presens Comparent et quid actor Petit ad Sen z
tenta Pris et Protestationes Lumen Delatum new Inquisitum nei affecto
Acta ocw Corras perse et Consensu et ad mentem Dei Decimaterta
Januarij 1765to anno. Inter M Andream Zbominski Vicemarschalcum Do
brinez alias et M. Theodorum Cechomski Defendentem Partiez
Bondrum Zawady Heredem parte abalbera Citati In Terra Sorte
nez existen excidisse et exinde Forum hic In Judicio presen
non habuisse primiter allegante Parte prog actorea eandem
Borrow in terra Sortiz esta pe agnoscente Provide Judicum
presentis praemissis Partium Relatis nibus Consensu inscij
non Sobepse pow prosez Lententiat Verum causz Judicum
Terrestris Sortinez Propriij Deinteles Remittendum Censet
Conservando Partibus actiz in ejus Judicijs Provem Compa z
rendi perenptorium Decretu prout hoc Die Judicium
prosz Comparez et Secum Judices Controvertez

Actor S. Carolum Scarbek ad Actum maliter et Ill. Thomam Rozinski et
Paulum Brzeski ad Simal et Ill pmaliter Coram Judicio prosz
Comparcing et Secum Judices Controvertez Quarum Partium Contro
versijs In Judicium Lucm Judicij exaudita Judicium Dei
dendo Primum Partis actoreae Decernit Quatenus Partes actoreae
inquisitiones suas in Actis exhibeas mutuis edictas reponant In
instanti et juramento eas de Inquisitiones suas Coram Judice
edictas reponat et Le ea ejus Deus Judicium Judicare permittat
Deinde ad Lectionem earum Inquisitionum Condescendit Judex
Lectis et matura Consideratione Benitatis Quando quidem ea ipse
Inquisitiones nihil Luculenter probatur Innocuum Carolum Scarbek
per Testes Regnicolas Lecipe desamepe in Duellum Lege publica ve
titum provocasse Leges et matestatis sui Conscripe alias Civ
lentias Inquisitionibus dedatas percepse. Per Testes Edmundum
Rozinski et Stanislaum Carolum Scarbek Lecipe desamepe
de Honorape Contemptaape alias Contumelias Statui nobili
tari Inconvenientes propalasse. Deinde Coram tam Provem
Testi quam Rozinski publicales declarat Decernendo
Quatenus et quidem S. Carolus Scarbek Juramento Partis prosz
hoc die ad actum prosz in gratuor Replicationis Impreditas
epis et Repli new Juricum per Spatium Mensis septima
nalis Continuet et Explicat nec non In egressu de Jud
cij Denuo Stipulicum Deinde Mercoscepse Solennis

Parte Judicio vend per medium in instante per te prae[sen]
Jenis Lolwat e emineret Jwan Rogenski et eidem Dno
causq Lopinien Jornam Jreal et per x patum duarum Lep
manat Lestuneat ac in exitu de Jerni sienam Duplicen
Jealiorsecen Morarum Rolonical Parte Judicio vend per
medium pie te proxim Jenis Lolwat Factor et Lunt Bre
mi pa bmnd in egressu Lri de Jerni sub Pena Bo
nitatis in casu contraventionis ejus Manifestatis
Crom actor Officij proxq Faciendum publicanda &c Brevq

Inter S. Stanislaum Zakrocki et Josephum Korczyński ad per
cuncq Dnorum Stanislai Laur Zakrocki Duo et aliorum
aldrum nomine pmäliter Dnos Breskie Conjuges et alios
Cittos per S. Paulum Breski manitamen et Jansorski Duo
nomine maliter tum Gl. Roginskie Matrem et Filios
Cittos per Dnorum Thomam Roginski Duo Matris ac Fratris
Duorum nne mäliter. Reliquos Cittos per S. Valentinum
Brudzynski Burgrabium Parte Vocatq Crom judicij pro
ejus Comparet et secum judicet Controvertet Quarum
Partium Controversijs in judicium deducti examinati
dicti Officium decidendo Citationes Partium altarum Citationem ad Officium edit ad assectationem Partis
altera Partis alterius Dat et promulgat Dilationem Ingressi
nis ad Contenta Protestationis et Citationis Partis ad
prosequen judicij decernendo &c

Inter M. Thomam Rosiszewski Podstalerum Radzieiow et S.
Thomam Lubicki Philippum Barzikowski Franciscum
Starzenski ac alios aldres et Cittos per cuncq Dnorum Tho
mam Lubicki Duo et aliorum aldrum et Citatos mè pra
titer et Gl. Suiczynskie Dnos ac Subditos ejus de Bonis
Mijakowo Cittos et aldres per Dnorum Josephum Suiczynski
Duo et aliorum Cittorum et aldrum mè pmaliter Jurisdi
cio presq Comparare et secum judiciter Controvertere Quar
Partium Controversijs in judicium deducti examinati
Officium decidendo Citationes Partium altarum Libi
abinisiem suum ad officium dictas ad assectationem
Partium altarum ejusq Partibus utriq super Contenta
Protestationem et Citationem Partium altarum Dat et pro
cedit Dilationem Lrutinij in multijs aldratibus et Ci
tibus pro sequen judicij Duorum &c

Coram subdelegato

Adiciatur

Coram Subdelegato D. Antonio Woznicki Regente Cons. Plocen. m. locum
M.pci Josephi Zielinski Notary Cons. & Civ. Plocen. assumpto Inter
Cunct. M. Zielinski Notarium Cons. & Plocens. pro M.M. Stephen
Bocillatorem Seppros. & Bartholomeum Michaelem Ct. Petrum Fa
przewskie Vexillifer. Zawkrzen. per D. Josephum Cio Thowski Ad
vocat. M.M. Kiel Kowskie Notarios Cons. & Bobrovnicen. Cingis Citat.
per D. Paulum Tollowski Vic. et Burgrabium Cons. & Plocens. Instant.
Plenipotentem. Coram Judicio offert. Eden. Comparente, et secum Judi
cialiter Controvertente Satisfaciat Pars citata nempe M. Petrus Zakrze
wski Dilationi Majoris Ipsi manteantis Judicij sui Ipsi Concessa &
Ad ministrante tandem non urgente Parte Actorea Satisfactione Sen
tentiae Judicij sui Admiventa Partibus experimentum Injungit & In
experimento Comprobet. Idem Meus Notarius realiter dixit in Summa
Quadrigentorum Tymp. ad scriptum manuale de Data Ipsis huc Plo
ad die 21 ~~octob~~ Jobis 1752mo ~~per date~~ per ol M. Antonium
Zakrzewski Vexillif. et Vice Capitaneum Cons. & Plocens. ab Ex
Actore Contracta Ad ministrante tandem non urgente Parte, Citata
videlicet M.M. Zakrzewskie horae Expletum Juramentum Dixit
hanc Summam pro reali agnoscere Judicium Officij praesens
Resolvendo Remittendo ab Officio Executoriali Subrogabili Cons.
Plocens ad Judicium suum Factum, tum Decidendo ad citationem
ad Judicium presens Edict. Inserendo Scripto Superius de data
Specificato per ol M. Antonium Zakrzewski Vexillif. et Vice
Capitaneum Cons. & Plocens ~~eiusdem alibi dato~~ Citat. parentem in
eodem alibi Dato Decernit Quatenus Judem Successores ol predicto
M.pci Zakrzewski Vexillif. Plocens Unus ad alium sese non repen
do Summam promissam Quadrigentor. Tymp. Moneta Justa re
ductionem Currens in et Provincia Festi Natalis S. Joannis Baptis
anno Currente proxime Incidens, ab ejusdem Judicio Officij
et praedilationibus Actori Solvat & realiter Enumerent Ad Sub
poena Banitionis Coram Actis Cons. & Plocens. m. Causa Contra
ventionis Super Carte Contravenient. Circa Manifestationem
faciend. Publicand. Quita poena Trium Marcar. Polonicar.
per Citat. Carti Actorea in Termino et Sub rigore Supradicti
Judicio sui Solvi ministranti Sub decretivo Rigore ex regestro
Penalium extendendo Solvendi Nihil ominus Ipse Sublationem
Condemnationum Trinarum ~~Centum~~ super Utranum Super M.M.
Michaele et Petro Zakrzewskie in Judicijs suis anteactis ex
parte Actr. obtentorum Solvant Ipsi M.M. Michael &
Petrus Zakrzewscy poenam Duplicem 14 M.M. Parti in Termi
et Sub rigore Supradicti Judicio vero suo Simplicem poenam
14 M.M. Polonicar. ad ministranti Sub decretivo rigore poenae
Banitionis ex Regestro Penalium extendendi. Decreta Sub rigore
Expensarum Litisdationis seu Lesionis per actor. in hac Citat. facien.
Antonius Woznicki Regens Cons. & Civ. Plocens. Subdelegatus mpp.

Inter M. Nicolaum Lanowiecki ad prälitos Dl. Remei uxtue
Actor ~~Lenick de ado~~ per cum S. Stanislaum Benedictowicz
Suo Consortis Suis ac Laborem Martinum Lubieski mei pnti
Coram Judicio presens Comparens Decem Judicio Contradicti
Decretum Partium Controversiis in Judiciali Suem Judicio Con
dicti Judicium Terem Satisfacere Decreto Judicij Sui in
Primis Quarto Feria Secunda In Festo nostri Sti Immaculate
Concepcionis Hora ipsius Diei Matutina Anno Jnstante
Orate elapso 1765to. in pueneto Statuendum Laborioso Ignatio
et Martino Lubieskorum Jnimicta In instanti ~~et~~ quo nihil non
Satisfacit Lancucipse Portem Actoris advenit Et Decernit
Quatenus Pars Acta in eius Contravencionis Decreto Panam
Duplicem quatuordecim Marcarum Polonicalis Actoris Judi
cio eius per medium Jnstanti Sub Pena Banniendi
et Regestro Panalium publicanda Solvat et emendet
Nihilominus Adhuc eodem Decreto Eadem Pars Actoris
Laborioseus Ignatium Martinis Lubieskorum Cum quo Jnve
terij ac reliqui ejus Jnvijsi Steum Alterum Martinum Sub
dictum Suum Jnvicem mendi de eius pueris per Nuncium
Jnvicis in foro publico Civitatis Vbi ante aucti Jurium
Officij prosequi Civis Centum plagis Castigandum Jura
Actoris Officij prosequi in Octo Septimanis Statuto et cundo
Ignatium Cum quo Jnventarij ac reliqui ejus Jnvijsi
Porti actoreo extradat Jdq Sub Pena Banniendi ni
Primis et proximis Judicij post Contravencionem
publicandum. Et Nihilominus Decernit Judicis Quatuor
decim Eadem Pars Acta Panam Duplicem quatuordecim Mar
carum Polonicalis anteriori Decreto Suo Judicij Partibus
reos ad manus et quietalidem ejus Jnvijsi
Statuti nis ac Labore Lapra seu Solvat et realiter
et manerat Decreti prosequi Ignore.

Inter Illustrissimum et Rndum Stanislaum Rothundi Abbatem
Lubieskiensem Scholasticum Cathedralem Actorem ad prolitem
et Rndum Nicolaum Lanowiecki Canonicum Premisliensem Cuiusdam
ac alios Pro Cons M. M. Nicolaowskie Suis ac Petitorie et
Possessorie Suis ad prolitem. Coram Judicio prodeat Com
parens Satisfaciat Pars Acta Lubiat M. Nicolaowskie.
Dilationi Majoris Jnstanti ante Judicij Legi recepta Jn
instanti Satisfecit Et per Instantem Jnstanti Terminum
Actoreum Debere Litem Actoris de Jnvijsi et Contentes Do
et Partibus prosequendum Jnvijsit Jnvecutio ne ulte
rioribus carendo Partium Controversiis in Judicium et cum

inpetationem illis faciendam publicam

inductis exauditis Judiciem Decidendo citationem Partis actoree Partis citate Lecta ad Judiciem editam Decernit Quatenus actor Realitatem Libri mei Septimi Symphoniem per obitum S. Joannem Zglinicki priorem manitum a se actore contracta Libri debiti Judicialis instante Symphoniaca Restituit super Lecta manu Sexcentorum Quinquaginta quinque Symphoniem Quem Symphoniaca probatione foralivia attenta Decernit Judicium Quatenus Pars citata requisitam Summam Sexcentorum Quinquaginta quinque Symphoniem ~~nunc~~ Juramento circumdatam ~~Symphoniem~~ Deinde secundum in & pro ~~Symphoniem~~ Festum Sancti Jacobi Apostoli proxime venturi ad prasens Arbitrium Judicis deffigi Juris & protestatis inibus Juditiis ad manus & quietationem actoris Lite Expirorem in personam persolventes recognoscendam Solvat & realiter enumeret Lucita Pene Finem Mercanem Solvendi Parti Lesa Summam Judicio vero totidem pro expensis solito Juris Solvendo. Coram actis presentibus Sub Pena Banitionis in casu Contravendionis Lecta Pla-

Inter Mtiam Joannem Sucborski Thesaurarium Plocen actorem per Inbrum Valentinum Brudzynski Burgrabium Castri Plocen Inscriptum Plenipotentem & Mm. Michaelem Vicie Conjuges Commissarios Clavis Biecunen ac alios Cittos per S. Paulum Lodowski Blasty Plocen Inscriptum Plenipotentem Coram officio prasentibus Comparentibus Judiciem Controversiam Quarum Partium Controversiarum in Judiciem Lucem Inductis exauditis officium Decidendo Citationem Partis actoree Partis citate Lecta ad officium editam. Decernit Quatenus Laborioso Antonium Lignifabrum Insidelem Joannem ac ejus maritum Fenigem Laborioso Parentes Laborioso Blasium & Catherinam Conjuges Josephum & Marianam Lignifabros ac Michaelem Lignifabrum respectu Debitorum ac Rei Lignifabrariarum restitutionis Lucem ad Judiciem Convertendum pro indigenda Rei Veritate pro Lege Judicii Stabunt Pars citata H.

Inter eundem M. Sucborskiam per eundem Procuratorem & Dd. Strzeszewskie Conjuges Actores per S. Matheum Lenkowski Burgrabium Castri Plocen Coram Judicio prasentibus Controversiam Rei Partem actoream decere Partem citatam de Jure Intentis citationis Lucis instantis & quemadmodum non decet Quindecim Pars citata Partis per a Jure prasentis Libera pronunciatur.

Dd. Strzeszewskie Con: ad a S. Matheum Lenkowski

in Simplici Regestro Continetur

Actum in Castro Plocensi in Terminis Quæ declarum et officij ac Exemptionem Festi Nativitatis Sancti Joannis Baptistæ tum anteriorem continuandarum Coram Judicij Castrey Capitany Plocens per totam Quadragesimam et diem Judicarium Hinc Judex Terræ Lenchensis Post Festum Visitationis Gloriosissimæ Virginis Mariæ proxima anno Dni 1680 to Coram nob. Stanislao a Kreczkowo Kreczkowski Vexillifero et Vicecapitaneo ac Josepho in Zielona Zielinski Notario Palatinatus Plocens Castrey Officialibus.

Inter R. D. Franciscum Dubicki et Salomeam Jerzmicka Joannem Jerzmicki Conjuges ad per D. Paulum Zdrowski Vicegerentem et Benefactorem Cant. Plocens Procuratorem Plenipotentem et nom. Jezierskie Actos per D. Josephum Kot Lowski Benefactorem Cant. Plocens Inscriptum Plenipotentem Coram Judicio præsens Comparens et Reus Judiciter Inter se Litigantes Judicium Responsa recognitione Solutionis Summæ necessariam esse pnalem Compassitionem Quos et Responsoria recursus olim ipsis Joannis Jerzmicki Comezanj Granitalis Plocens Relictæ Consortis Viduæ Matris et Joannis Franciscum Dubicki ad meliorem Informationem Judicijs Quis prælegueng Judicijs Legis Ct

Inter Religiosissimum in Christo Patrem Valentinum Paczkowski Collegij Plocens Societatis Jesu Rectorem ac totum idem Collegium alios per eundem Religiosissimum Joannis Patrem Valentinum Paczkowski Rectorem seu de totus ejus Collegium pnaliter et D. Franciscum Malawski Actorem pnaliter Coram Judicio præsens Comparens et reus Judiciter Contra versus Reos in Causam Controversiæ in Judicium Juris Judiciter exauditis Judicium Quodo quidem adhærendo decreto Judicij Lex primata Statutionis et Extraditionis Laborum Dionysij Walkowicz de Boni Leszczyno Collegij Societatis Jesu Subditi ratis Decernit Judicium Reales et Mata urbis Actus cum Laborum Walkowicz de Boni Leszczyno Subditum Nativum loci et actu presens ut sex Leptinianis Coram actis Officij presens Statuat et Partis actoreæ mediante quietatione ac recognoscendo extradat Patronum eum primum Limitationis et alium Duplicum quatuordecim Marcarum Polonicalium Judicialibus Legis Inter Partes Lata

Decreto prallegato Parti actrici adiudicatas in instanti
Lib Pana Bannitionis ex Regesto Penali in publicand
Rebelliones pro contraventione antecato Decreto pub
Lii Juris Statutarii et extraditio dicti Laboni
Walkowicz Penam Duplicem quatuordecem Marcarum
Polonicam Jn Primo Extraditioni prefixo Lib Pana Ban
nitionis in primarius Judicijs Regni tam quo ad Extradi
tionem prefati subditi Statuendi et extradendi quam qu
ad Solutionem Penae praemissa nunc adiudicate pub
Judicio vero Penam Simplicem quatuordecem Marcar
Polonicat Jmentanti praxi Juris solita Solvat et re
ter enumerato Decreti praesentis vigore.

Inter S. Josephum Woczewski actorem pmaliter et S. Theresiam
Konopka Snori Casimiri Remiszewski Consortem Cottam
regoq; actricem Capanda in apistentia Snori Melchioris Jn
kowski pmaliter Coram Judicio praesens comparens Leonia
Leper Suum Remissorium mandatum Citto sufficienter perdu
procuratorem in Judicio praesens producitur Proinde Partibus
negotium comparere Introducere mandat Jn Introducto
negotio Liquidem S. de Konopka Remiszewska per eon
dictum Consortem Manifestationem per se contra praefatum
mandatum Suum Lesivum Grave actis Causae Pendentis
Lexta post Dominicam Oculi Deadragesimalem anno praesen
factam reponit et Causam praesentem attenta eadem Ma
nifestatione ad Judicium Terrestre remittit primiter
urget Proinde Judicium Lespensa Legalitate Condemna
tionis Super eadem Snora de Konopka Remiszewska per ad
absentia Causam hanc cum tot illius effectu pro finali
diadicatione ad Forum Competens remittit Decreti
praesentis vigore.

Inter Gl. Petrykowskie Conjuges actrices per S. Paulum Zotkowski Jn
regentem Causae Regis et S. Paulum Zotkowski Cottam Remed
actricem Jmaliter Coram Judicio praesens comparens et
cum Justitia Contradicente Quarum Partium Contradictoris
in Judicium duxerunt Jndutis exauditis Liquidem Causae pra
sentis sine Condescensione Decidi requisit Proinde Lespensa
toto negotio necessarium esse Condescensionem ad Bona
Chabowo Siedlisko Snorum Rebi Zotkowski et Valenti
ni Brudzynski Hereditarios Castri Plocensis Capitalis tempo
Jn advenit Quo Gl. Petrykowski venire absentia non obstan
praesentia de adventu Suo tempestive Constando Audientiae
tes Partium sumptis Condescensionis ante omnia
Judicando Citationes Partium utrarumq; sibi succinctas
cum ad Judicium editas.

Comportabitur

Comportationem Contractus & Inventarij Stabiles Bonorum
Tenutariorem Inuigent ejd Comportatis Dimentacionis
Dem Stabe Bonorem confrontabent Inquirent Inventija
bent de de Jolatione aut Reparatione de perditis aut
aucitis Inscriminibus Judagabent Inquisitiones Je
ratonias ubi neepe fecit ea pedient Jurdmenta pro opor
tenitate negotij exigient Solutionem Lucrmarent Lique
interent Declarabent Satisfactionem omnimodam
quantum a quo provenerint Decernent Rjores asme
dent Partes in omnibus & Singulis pretensionibus
pro pisto & equo finaliter nichil in tactum & irresolub
relinquendo diiudicabunt decidunt & moderabuntur
seu Desiudicabit decidet & moderabitur Cupis vel quod
Decisioni Partes utrag parere & acquiescere sub Pena
Bannitionis illo in Privo Loco Partes contravenientes
am Coram eod Burgrabio Conducendo Condescensuras pu
blicanda debebunt & tenebuntur Luitasena Prima
Mariarum Polonicalis per utramq Partem Libi ab
inde cum Compensanda Judicio Suo vel Potidem Jmu
stanti Soluto Jeni proesse Solvenda.

Inter M. Josephum Zakrzewski Procuratorem Siepienz ad per S.
Paulum Dobrowski Decergentem Cartas Plos Jmpetrantem Ven
polentem R. Ignatium Wespel Dapiferum Siepienz ad per S.
Adamum Dzięgielewski Respondentem de Consensu Par
tium vtriusq Causa presens ad Segue & reciter &

Inter S. Alexium Smyrowski ad matter & SS. Melchiorem Casimirum
Thomam & Franciscum Smyrowskie Ad per S. Franciscum Smy
rowski Suo & Fratrum Suorum ad mie matter. Grani Judicio
presens & Comparens & Seruus Judiciter Contradicens Quarum Par
tium Controversiarum Jn Judicium Suum Judicis & auditis ad asse
dationem S. Thomae Smyrowskie Citationem dat & Jnsinuat Libella
rem Memorialem Causam presens Sui Erens ad Segues
Judicij producendorem &c. ad Judicium & audiendum Citationem
Partis adversae Partis Citatae Suum ad Judicium & datum
Inter SS. Myszkowskie actores per S. Michaelem Myszkowski
Suo & Fratrum Suorum nie matter & M. Kowalskie Con
sules Civitatis negotij & actores Capsandae per N. Alexandrum
Kacieckie Mansionarium Suo & Consortis Suae nie matter
Coram Judicio presens & Comparens & Seruus Judiciter Contra
dicens Quarum Partium Controversiarum Jn Judicium Suum
Judicis & auditis Judicium Decidendo Citationem Partis

~~actores~~ Partes ~~fatte~~ venerunt ad judicium dictas Quoniam causa presens sine condescensione deindi non valet procedi judicium ~~suspensa resolutione~~ quapropter necessarium esse condescensionem ad finem Bonorum Nyt Stewo Gentilis et Bury Incolarum Joannis Semowski et Barthol Konkowski Burgrabiorum Castri Plock Coram tempore advenit Dns. B. Burgrabi veniens absentiam non obstante prima de adventu suo tempestive facienda avisatione mutuo Partium desiderio condescensum Compositionis Contractus et Inventarij Status Bonorum in Actis obligationis Lorteno in prefatis Bonis Gnyntio et Bzury existentium Inquirent de desolatione aut reparatione eorundem deperditis aut aucti Incendiationibus violentijs Injurijs predijs Inquisitionibus Juroldijs Inquirent Investigationem peramento a quo interent pro opportunitate negotij testes pient et alias faciendum omnimodam quid Curia quo pro venerunt demandabunt Prior prefigent Panas Juramenta bunt Rejores annectent Partes in Caenetis Protestationibus pro cujuscunque Legis Juridice ac Juramenti solitis judicabunt decident et modo debito Curia Judicabit decidet et modo debito Cujus vel quor. Decisioni Partes utraq. pare et Judicatum pati Sub Pena Banniti nis ille in Primo Super Parte contravenientis etiam Coram eundo Burgrabio condendo condescensum publicando debent et Tenebuntur Lecta Pena Mille Marcarum Polonicalium Parti per Partem compensando Judicio vero tidem non prestitis Juris solito solvenda Nihilominus Jn Sub validiori Condemnationis per Partem adductam super Parte citta obtenta decernit Judicium Tenetenus Parte citta Parti adducti Panam Simplicem Declarationem Marcarum Polonicalium Jn Primo Condescensionis nis Sub rigore Expressis oppositis Judicii vero per medium Jnstantis Juxta premissum Juris Solvat Decreti presentis vigore.

Inter Dd. Jacobum et Adamum Malewskie olim D. Martini Malewski Capitani Executionem Rei Crudeliter Interempti Filios ad Actor per D. Adamum Malewski suo et Fratris sui nomine Mobiter et D. Samuelem Jaroszewski ac Josephum Bronisz Judicium Consules Actor et ad per D. Samuelem Jaroszewski Montanus suo et Consortes ac alios suos Actionem Actor malitiosam Coram Judicio presens Comparens et Lecens Judicialiter Controversiam Quorum Partium Controversia in Judicium deducta Judicialiter Examinatis Judicium deciendo Prior Partium audiens decernit Quatenus Partes utraq. non modo Libera Confessa ta ~~verum etiam~~ et Scriptura in Actis in officio Castrensi Plocensi expedita Veram etiam Actionem in Judicio Officij presens exempta

Jnstantis repon

pro instante reponant et quoniam Partes utraq; tam libera con
fessata Levationis et Inquisitionis in anti Expedita ac etiam
bene excepta reponi debet et se presentq; in Judicio presentes judicare
subijciunt et permittant Proinde Judicium presens ad eorum
Lectionem condescendit Quibus lectis et per omnes leviens
stantes tutinabi et examinatis examinatis dictis testibus. et per leingula puncta
cunitatis quando quidem ex ejs et Libris confectis Lentinijs
ac Inquisitionibus Lyulentes patet olim Jacobum Martinum
Malewski hominem pacificum omnis mali plenum per
quosdam dictos Hospe ad defensionem ejus per Eum Michaelem
Bromirski in familiarem Susceptos et conservatos Pertractatos Citrensi Po
erg in a° 1747mo Lato Criminaliter Supplicatos Interem
ptum ad presentiam ejusq; S. Bromirski in via publica sub
oppido Dobrin ex bombarda Interemptum esse Proinde Ju
dicium Casu defensionis et legum jus de Comminatibus vallata
eog in tuitu premissorum querelis Lignanter Gram actis officijs pra
sentis contra prafatum olim Jacobum Malewski Interemptum
per S. Michaelem Bromirski Interponitis prehabitis non
nisi cum S. Michaelem Bromirski ubig locorum vesc quie
tispine g erentem Penas Crimenales pro capite Interempti Jure me
ruisse Judicium arbitratur Decernendo Dualenes Juxta Jacobum
actu coniuges Substantiam ejusq; S. Michaelis Bromirski
Possidentes Intuendo cum S. Michaelem Bromirski ut
plenarie Juresitum Quadringentas Octuaginto Marcas
Polonicales pro Capite Interempti Lege cum prescriptis
pœnis et ab actu presentq; in Leges Lentinarum Gram officio
et actis presentq; Sub Pœna Carnificinis in Casu Contravent
dinis Lecta Manifestandum faciendum Fauq; Super Caste
Contravenientq; publicandq; ad manus et quietationem dum
in Persolvendis Personarum recognoscendum Cessionem
et Solvat et Realiter enumerat Cum quog Jn Substantiam
Primarum Condemnationum Legum cod S. Michaele Bro
mirski per Dd Malewski obtentarum vide Dd Jurium
Dd Malewski in eod Jn Fund et Sub lejore suprascripto Pa
ram Triplicem Quatuordecem Marcarum Polonicar Ju
dicio vero per medium in instanti pleta prout pacem
pœnis Limiter Solvant Quita Pena Duplicis Quatuor
decem Marcarum Polonicar Sasti per Partem Compensat
Judicio autem in instanti praxi pœni Solvendi Prohibemus
et violentis exceptibus emicarig Hominis abominandis. Dd Ma
lewskim.

nus Damna sibi per Partem utramq abinciend illata
mnis Compensanda Decernd. Decretu presens Jgitur.

Inter D. Petrum Madeniski ad Actt per D. Valentinum Zobkowski Palat. Klae
Inscriptum Plenipotentem D. Franciscum Gryboski et Ma
niannam De Dzięciełowskie Jmicem Jmiges Andream et alt
ram Mariannam Virginem Jmnes Dzięciełowskie Lettos
Limit et alteros per D. Paulum Sobkowicz Palatinum Inscriben
Plures Coram Judicio Sp̃ij presen Comparez et Lecto Judicior
Udertes Lecta res Partium Controversij in Judicium et cum Jud
dei exactis Decidendo Citationes Partium utriusq ibi abin
is cem ad Judicium presens editas Ligudem Causa presen
Condescensionel deinde non valet Quod Judicium recognia
ejus Condescensionem ad Bona Jamsecco Abramkiewicz ad
Gudoram Pauli Zobkowski et Josephi Lobkowicz Burgrabio
Castri Plures Coram tempore Advenit Dni D. Burgrabij
enius abrentia non obstante prasia de adventu sui Competit
faciendo Assistatione mutua Partium Exemptu Conducendi Co
desensum ante omnia Comportationem Documentorum
Partibus Jnsingent ejus Comportatio recipiebant Rutina
cent Inquisitiones Lenecessitas postulaverit Prout pedient
Juramenta pro Opportunitate negotij exigiend Solutio nem
Summarum quid cui aque proveniret determinabunt Acta
Partium omnimodam quantum a quo interent de
mandabunt Partes q in omnibus et singulis pretensionib
pro exigentia Legis pertitus ac Ornatus nihil intactum
et Irresolutum relinquendo finaliter diiudicabunt dici
dent et muderabuntur seu deuet Diiudicabit et mudera
Lepis vel quam Decisioni Partes utraq parere et acquies
re Sub Pena Pecuniaria illo in Jrno Condescensioni du
per Partem Contravenientem eleem Coram Judicio Regali
publicanda debebunt et Jenebuntur Dicta Pena Trium
Morcarum Polonicalis Parti per Partem Compensanda Judicio
autem totidem Jn in instante praedicta Expensis Solita Solvi
da per utramq Partem.

Inter M. Nicolaum Skarzowiecki de nadrzie Dominicum Dz
annem Jesuitis et Petrum Zachowicki ac alios ad per dem
M. Jacobowiecki et Illustrissimum Dnum Casimirum
Joseph Nicki Episcopum Plocensem Lectos per eosdem
dalem Procuratorem Jacobum Zakowicki Actor per eosdem D. Ja
cobum Zakowicki Suo et cujus Illustrissimi Dnum mi Actoris
cis me mabiter Laborioso Casimirum Orlowski ac alios
Lubditos de Boris Parem Citatos per eosdem D. Jacobum Zako
wicki Procuratorem Partem Actoream Quere Partem Ream
et Contentis Citationis Suis Jnsonti Et quoniam nondum
Dnus Judex Pars Citata a Jrno tanto per Liberam prosequi
tur.

Inter D. Adamum

Inter M. Adamum Malevski Camerarium Granitialem Terre Lomzeng actu primo Inter Statuto incarcerato Patronus Suos Dominicus Sowalewski Burgrabius Gthe Plocz. et Honestum Franciscum Konarski procuratorem Statutum in Compedibus positum. et S. Legismendum Draminski actum per S. Matthiam Draminski. Coram Judicio presentem comparens Judicium presens Causam contra Statutum Parti agenti introducere mandat. Judicium Partium utriusque Controversijs in Judicium deductis exauditis Decidendo Proposito nem Partis actoree Contra Statutum incarcerato presenti in Judicio reposita eundem Statutum Incarceratum detinendum ad libera confessata exinde exigenda exigenda vigesta pacta per Partem actoream porrecta declarat. Quibus libertis confessatis expeditis, quare nec quidem ejusdem ingredo arguetur ope rei quinimo laboriosa Jamiuia famulanti Michaeli Pilchowski circa obsessionem vie publice et peractas violentias existens omnem tranquillitatem pacis persuadens Proinde Judicium presens ipsum ut adolescentulum hominem Liberum fuit et pronuntiat ac e compedibus exinde mandamus dimittendum per Partem actoream ope cuius et arbitratoris Quo ipso tali Partis actoree Contra S. Legismendum Draminski ex re existentia Inventariorum S. Michaelis Pilchowski suum ad Judicium promotam Liquidem ac ipsum Mandatum cum Duobus Pilibus attestante Relatione ejusdem per Illum Sum Gnalem Provisum Lauscentium Bigalachille oppido Gora Super Inventarijs Gnori Michaelis Pilchowski apud cuius S. Draminski Bonorum Borowo in ejusdem Bonorum Borowo existentium Importunum Interposit Proinde Judicium Decidendo Citationem Partis actoree ejusdem Gnozo Draminski Lucem ad Judicium editam Constituit Executores Gnorios Draminski hoc Inventarium officio arcto prevenire ad terminatum Causa per Partem actoream interrupta promovendo et sine mora cum Supradicto S. Pilchowski continuanda sub onere Causa detinendi et caudendum Obligationem ac ipsum arbitratoris Decreti presentis Judicium. Super quo Deiperate Gnozo Michaele Pilchowski Citto permittit Pena Infamia Libera Captivationis et Bonis Confiscationis Quinquaginta Florenorum Arcto Immediatum ac renuentem Molestatum ubivis repentiquidem ad Delictum pro Executione S. Principis loco presens Lequivis quam pacta proclamum per Liberum quod confessata presentium Judicium expedita Parti delatum pro Requisitionibus

via de extractione Judicij Lex quietalione Lub Legitio
officij presenz extradendo Certificatorea declarat Decret
presenz Vigore.

Publicatum

Inter D. Lucam Lelisli adtorem maliter et Illustrem admo
Prodem Albertum Praepositum in Dzo et D.J Petrem a
ciscem Ubysse tum Ll. Adutch per Illustrem admodem
Prodem Ubysse Prepositum in Dzo suo et Fratrem suora
nomine maliter. tum Ll Petrum et Franciscum de Chyl
skie Judices Sandecz Vezz Cattor per D. Petrum Jer Mon
tuum suo et Consortis suae me maliter. coram Judicio prae
comparentes dictum Judicem Contendentes Quarum Partium con
versijs in Judicium suum Judicis extenditi Judicium Lele
do adductationes Partium Cum ad Judicium Parte ultra dicta
Decernit Judicium Quantum spectat Mille Trecentorum septu
ginta Orbis Nativitatis Domini Lemmam Cameram

Inter S. Joannem Josephi et alios actores per eum S. Josephi
suos et alios ad hoc primaliter S. Vincentium Rosmithal per S. Valen
tinum Budzinski Burgravium Sarty Voc coram Judicio prae
comparet et Lecum Judicet controvertet Lecum Partium contro
versiis in Judicium suum Judicii exaudiri Judicium audiendo
ad diem vero Partibus ad hoc Partes citatis Lecum ad Judicium ex lau
ad effectualiter comparet et citatis citandat et Judicet dela
dicens Mandamentum Lecum praesens Imperpetuum et Judi
cij producendorum &c

Inter S. Jacobum et Adamum Malcuski alias per S. Adamum
Malcuski suos et Patris Limine primaliter et S. Antonium
Josephi citatum primaliter coram Judicio praesentes comparet
affectantibus Partibus ultius Causa praesens ad Imperpetuum
rum S. Antonij Jaroneuski cum S. Casimirum Malcuski
In Regestris Judicibus dependens recipitur et suis temporibus
Inter S. Adalbertum Chmielarski Vic Voc primaliter MM. Bursidis
et Successores olim M. Adami Bogdanski Lubudiensis Dni Zaluski
citatos per S. Carolum Bergel. Pandem Lecum Partes
ad sequend &c de mutuo Partium consensu

Inter S. Albertum Chmielarski Vic Voc alias primaliter Pandem
Iterum post arcturum Limitis condemnatio prout in tem
plo Regestri continetur cum additione S. Burgravij hui prae
sentis quam pro tuo prosequendo percepit. Publicatum

Inter M Paulum Lithuanum Stefferum Dapiferum Pudowicz et alios actores
per S. Antonium Malcuski Camerarium Vred Zaluskey
Inferum Plenipotentem. Famatos ac spectabiles Canimirum
Bozadki Albertum Lucrezialicuski Franciscum Miltko Sty
Albertum Olszewski Civis Kaliscen citatos per S Valentinum Sty
dygnus Vic Voc Famatos Franciscum Malcuski Albertum
Niemlicuski et Matthiam Jarynski citatos per S. Adam
Dzeyuski Vic Voc coram Judicio praesentes comparet et Lecum
Judicet controvertet Lecum Partium controversiis in Judicium
Lecum Judicii exaudiri Judicium audiendo Imum Partes
adhuc Latis faciat Pars citata Decreto Imunita Statuti Lub
Famati Joannis Franciscum Civis Kaliscen in antecedentibus
Judicij Regij interessati Partes tali Imo stanti Pandem promi
sum Non Statuit Proinde Lucubuisse Partem citatam ad
invenit et In omnibus Lucubationis decernit Quotiens Pars
citata Penibus Simplicem quotiens decem Marcarum Polonicalium
Parti Judicio vero Imo stanti Lubens Famatis ex Lege
gestis Penalium publicanda Solvat et realiter enumeret
Nihilominus Causa Famatum Franciscum pro sequendo Judi
cij Pars citata Statuit &c

Inuitanti q̃ quoniam ad Satisfactionem Decreti eidem Laborioseꝫ Jacobum Villi Antractum Oppidi Liepre et modernum Bonorum Hæreditariorum Vladaviense Statuit Provide Satisfecit Decreto Judicij Lus deuenit ad exequiendam ejus Examen ad Contenta Citationis Judicium præsens accessere declarat Et quoniam Rem Statutes Judices petentes dicendo de Bonis Mercenariis Jaroslaviensibus Cum Laborioso Joseph Jadwska per Villam Leszno Nobilitarem ad Oppidum Liepre Laboriosam Mariannam Valentinam per Laboriosum Josephum Jadwska de Oppido Liepre in Carnem suum accepisse et eandem ad Locum Oppidum Liepre advexisse advectam et Matrimonio Lui ad Honestum Stanislaum Villatorem de Bonis Borkowo gregues Suos dixisse et pro Conjuge respectuose Provide Judicium pro Reformandi Bonis ad melioridem Lui Judicij necessariam ejus Jurisdictionem adinvenit Decernendo Quatenus Partes Inquisitionem Suam ad Contenta Citationis et Protestationis Partis actoreæ In sequenz Judicij Lujs Quoad Hæ Antonius Wornicki Vice Subdelegatus Regius

Inter Laborosum Augustinum adolescentem in assistentem et adhuc Molestum Generosi Petri Zaurkney actu Phalter et Honestum Videntium Villatorem de Bonis Krepowo Actum pers Paulum Zostrowski Villatorem Coram Judicio præsens Comparens et Secum Judices Controversiæ et Decretum Partium Controversiæ In Judicium Suum Inducti et auditis Necessariam ejus Partium attorum Suum Finalem Comparitionem pro Indagande rei veritate de objecti pro Legnen Judicij Lujs adinvenit Hæ # Judicium decidendo Statutum Partis actoreæ Partis Actæ Suum ad Judicium dictam

Inter Perpos et Infideles Michaelem Sali Arendatores de Bonis Zdziary pert per S. Valentinum Brudzynski Villatorem et Lb. Dionisium Actor per S. Josephum Leobinum Villatorem Coram Judicio præsens Comparens et Secum Judices Controversiæ Decretum Partium Controversiæ in Judicium Inducti ex auditis Judicium decidendo Statutum Partis actoreæ Partis Actæ Suum ad Judicium dictam decernit Quatenus Citati Contenta Citationis Suæ In sequenz Judicij Lujs evadant Hæ

Inter Stanislaum Wilewski et Mariannam Prochnicka Conjuges per S. Valentinum Brudzynski Villatorem S. Josephum Zboszynski Actorem Suos pro Suo Procuratorem et S. Antonij Zboszynski Actor Petens dicentes Cum Josephum Zboszynski Suo et aliorum Actor et Judicem mea Malitia Coram Judicio præsens Comparens et Secum Judices Controversiæ Quotenus Partium Controversiæ In Judicium Suum Inducti ex auditis Judicium decidendo Statutum Partis actoreæ Partis Actæ Suum ad Judicium dictam Requidem Causa præsens sine Condescensione Decidi nequit Provide necessariam ejus Jurisdictionem

Descensionem

Sescensionem ad fandum Bonorum Generalium Ex Dei
Ex. Bartholomej Scortowarti & Adami Chyczynskij Barrabas
Castr. Kioy Capitis tempore adhuc erit Qui ex Burgralij munus
absente non obstante presia de adventu Sui temporis faciendo
da avisatione mutua Partium Sumptu Sundueude Concessum
seri comportationem Inscriptionis obligationem Super Artis
egis in predicti Bonis Generalibus Emitte et Grungent
Libellorum Summa in obligationem coram Egnorem ex
positis a pignabunt deoccupationem agrorum coram magi
gent Inquisitores de opus fuit et pedient Juramenta
ubi nebesse fuit exigunt Latis sationem omnimodam
quantumque ad quae provenerit declarationem Partes in omnibus
et singulis pretensionibus nihil intactum et irresolutum
relinquendo finaliter diiudicabunt decident et modernum
seu decidet diiudicabit et modo valuter Cujus vel quorum de
cioni Partes utraq parere et acquiescere sub pena Bannia
tionis in Casu contravencionis ~~tirannorum~~ fa
cere Parte contravenient ipso in Jmo publicanda debebunt
et teneabuntur Lecta Data Inter Maranem Polonicam
Partis per Partem compensando Judicio vero Dictum per
utramq Partem solito Juris processu Dominus Judi
cium resolvent

Inter Mem Thomam Chyczynskij actum Mathiam Primiterem Perzydi et Jacobum
Salomon Bresak et Mathiam primiterem Perzydi et Jacobum
Dawid Secundi ad prosecutionem Judicium Coniugem actum per Sa
muem Dzcynski B Kioy Coram Judicio presez Comparen
Veneri Partem altercantem dicere Partem actam Dalegans in
et Contentes Docuit Prosequantur In Executione Partium
Facto verso Judicium Summa Judicium ex audito Judicium
Decidendo Litem Dictum Partis Actoreae Partis Citatae Dictum
Judicium dicit Decernit Judicium Qualemcumq Partis actoreae
realitatem Juris et prout in Summa ~~premissa~~ Cujus Dic
modo quocirca recompensando non habuit Comprobet in Legis
Judicijs Lois Regni Scripti Comprehensa

Inter M.M. Romanum Cyczynskie actum per Stanislaum Zabdurski B Kioy
Inscriptionem Plenipotentem Fandem Stetum post arrestum
Limitis Indemnitatis prout in Scripturis Regesto Contentum
cum adhuc Dni Burgralij loci presez Cujus vices quam juxta
praesentem agit

Publicatum

Inter Dnos Clarissimum Precissorem et Bartholomeum Lisiecznicki actum
actum Mathiae et Mem Jnyocentii Citatum per Paulum Kelinow actum per
Dnum Adamum Dzcynski B Kioy Coram Judicio presez Comparen
Veneri Partem altercantem dicere Partem actam Dalegans et Contentes
Docuit Prosequantur Jugusque citatum Litem Partes a Protes
sionibus recedent et sibi abinicem cady condonant Inviolabi
Partibus respectu Interceptionis Salis Silentium in perpetuum
Jmponit. Decernit Injungit.

Inter Dnos

Inter S. Matthiam Grabia actorem per Procur. Antonium Woronicki Regentem Cathreng Woroj et Infidelem Judaeum Jakub Berkowicz Dictum Varno Quolam Debitorem Actum per S. Valentinum Prudynski Bl Woyt Coram Judicio presens Comparens Judicium Latis facit Actis Dilationis Majoris ad quam se in anteacto Judicij Termino reis tanto Tandem quoniam Comparens ad Instantem Compulsionem ac Decretum Concepte Dilationis Majoris recedit et cum Actum Condemnare permittit Proinde Super eadem dis parens Acto Petrum post Arrestum Similibus prout in Simplici Regesto Continetur Decernitur Condemnatio et pro Executione addatur Gravamen Burgrabius loci presens quam pienta pro expensa peragat.

Publicatum

Inter S. Laurentium Woronski actorem pmaliter et S. Adamum Malewski Actum per S. Valentinum Zdanski Bl Woyt Coram Judicio presens Comparens Tenens Sortem actoream Decem Septem Florenos de Jmo et Actionis Dilationis Legi Locum Fecit Prosequendo in prosecutione Partium vtrarum Controversijs in Judicium Lucem productis examinatis Judicium debitum Actoris Petitis Partis actoreae Petita Cessum ad Judicium Decernit Quatenus Actor Oppignorium per quendam Laborem Antonium ac si foret cum eius ablatum per se acquisitum Spatium Officio et actui presens hinc et actu presens in quatuor Septimanis Sub Pena Banitionis in Casu Contraventionis Circa Manifestationem faciendam publicandum absq; quibuscunq; defensionibus Extradat Civitate Pena Mium Marcharum Polonicalium Partis in Tempore Extradationis Judicio denig in instanti Praxi Juris Solvendo.

Inter cunctos pmaliter et S. Stanislaum et Laurentium Woronicz Actos per S. Balthasarum Woroniczki Quoniam Relictus Actis per S. Adamum Korkowski presens in Judicio Petitum Deliuet S. Adamus Korkowski presens in Judicio Comparet et cum Lucro tam respectu quam extradationem Requiret et cum Lucro tam respectu quam extradationem Requiret quam non attentatarum violentiarum condemnare permittit Proinde Super eadem dis parente exceptis SS. Decimis Gierlowski Decernitur Condemnatio prout in Simplici Regesto Continetur Cum additione S. Burgravij loci presens Capitulum quam pienta pro huius peragat Cum Compensatione Causa presens Lis pendetur ad Convictionem vtrarum parentis et Jnde Conservatorum

Publicatum

Inter MM. Sophiam de Lnowiewskie olim M. Stanislai Zdanski Labiedzki Jmo Vespondicz valentem Consortem viduam Matrem ac Joannem Adamum ac Apoloniam Felicis et Feliciani Zdanski Olim Actos per S. Matheum Semplewski Bl Woyt et Jospe lem Lucet Bronowicz Plaiski Mercatorem Dobrae Actum per S. Valentinum Prudynski Bl Woyt Coram Judicio presens Comparens ad Obiectum a latere Condemnationem Jn Causa Actoris Jonis Lucet Zonad Lucinde post Festum Visitationis Gloriosissimae Virginis Mariae Anno 1754 ad ex Parte M. Jacobi

Chamsku Lubjerida Ins Mace Super mesato Infidele Raca
eu fatto ad alij ratione non adimpleti Demonarem obtenit
publicata Parenecenes Infidelem Racijsku de loco
Gruis parti Jame quoniam Comparens de Inscripto Compunctione
Infidelis Judex Lenek Racijsku predict Provincie Super eod Petra
Petenem post arcitum Limini Ordinariu modo Custem Lubjerida
stu antinetur permittitur Cum addictione Sergentij loci pre
sey Capiuer quam juxta praepuum peregat Publicatum

Inter eosdem alter per cumes Infideles Wolfe Jakerica et Abraham
Tijel Judeos et Mercatores Drobnicy actor per S. Valentinum
Brudynski Pl. Mace Coram Judicio presey Comparens et Judi
cium Decidendo citationem parti actoree parte citta Lucem
ad Judicium Dicti Pl. affectationem Comparens actor citi
dato dat Requisit de citationem Mandamentorum Lucan
presey Differentiam in Sequenz Judicij producendo Pl.

Inter eosdem partes ut supra et Infidelem Mosen Jacob Berdowica
Judeum Drobnicz Mercatorem parte per S. Valentinum
Brudynski Pl. Mace Coram Judicio presey Comparens
et Judicium Decidendo citationem parti actoree parte citta
Lucem ad Judicium et dictam affectanti parti citte Comparen
citj parti citte de citato mandamentum Concediter mo
pueny Judicij Legis producendorum Pl.

Inter eosdem actores ut supra et Infidelem Lalo Manor Jakubowica Co
anj citum per S. Valentinum Brudynski Pl. Mace Coram
Judicio presey Comparey ad obtentam citationem Commissa
rium ex parte S. Antonij Marowiecki Super Infidelibus Ju
deis Lalo manowica Jakub bowicz Pakenzany et alijs Judeis
Pl. Trui Juere Causarum officij presey pena Licenda post
festum Visitationis Gloriosissime Virginis Marie in anno
1763tio. In Cuius Cohortationis Summo cum provisione ad
eadem provenien obtenta et publicata Venerunt coram Infidelem Ju
deum citum de loco Standi Lenteatur Quem Standi
Tandem non urgente parte obiciente Partibus in Causa expe
rir mandato in experimento Judicium Decidendo citationem
parti actoree parte citta Lucem ad Judicium et dictam affectate
tationem Comparey a parte citto citey Parte citta de citato
mandamento Causam pertinentiam in Sequenz Judicij pro
ducendorum Concediter Pl.

Coram Subdelegato Joe Antonio Wornicki Regente Castri Mar. Inter
Pl. Lucam Malewski Judicem Cerij Mar. matte et S. Stanisla
um Lucashecki citatum pralatum Coram Judicio presenes
Comparey et Judicium Decidendo citationem parti actoree
parti citto Lucem ad Judicium et dictam Judicium Decidendo ci
tationem parti actoree parti Lucem ad Judicium dicti Stanislaum citat
Laborowum Lenionem Interim citatum Comparuit ad Judicium ad exigen
dum examen dejusdem propriae tatis Colonum nam et subditus ac ju
gus per ipsum pretendit Inquisitionem super proba dictum pro
pietatis subjectionis per Sequenz Judicij Legis producendum Pl.

Antonius Wornicki V.S.R.C. Subdelegatus ut supra

Inter eosdem Antonium

Inter S. Andream Sochocki et alios adª perend S. Andream Sochocki
dui sui et alios ambos simpliciter. Et Albertum Andream modernum
Andream Predpełski Przeguitem Plichowicz adª pers. Dominicum
Survalerowski Vbl Ploc et Andream Nonsient.

Inter S. Alexandrum Sochocki adª simpliciter et M. Theodorum Parentem
et Thomam Filium Modrelewskie pers. Theodorum Modrelewski
Parentem suum et Filij sui simpliciter. Adamum Bartholo-
meum et Bernardum et Andream Cywinskie alios simpliciter
Josephum Franciscum et Matthiam Draminskie ac alios hæ-
redes et posteros Bonosum Cywiny Jorne terræ ac Curiæ Pil-
per S. Matthiam Draminski Actorem suum et Consanguin.
Hæredem et Posteros Bonosi Cywiny vice simpliciter Com-
judicio præsens Comparens Salis fecit S. Draminski Edictali
ni Mocionis de quam de ni anteactis judicijs Legi respondit Et
Instanti Salis fecit Et pendente Processu Litis
Partem actoream docere Partem Actoream de Jure et Intentio
docuit Prosequens Jus Prosecutus est. Partium earundem Conto
versijs in Judicium suum productis exauditis Judicium Decendo
Juum Partis actoreæ Decernit Quatenus Partes Inquisitiones suas
reponant In instanti et quoniam Pars actorea Inquisitionem
suam suo coram Judicio Actam reponit Pars quoq; citata
in eadem Inquisitione persistit et se ex ea Judicato subjicit Invide
ad Lectionem ejusdem Inquisitionis Judicium præsens Indecendit
sua recta et tutinata Quando quidem ex eadem Inquisitione de
Juriter Nem Bartholomeum Cywinski Eorum Procum Socie-
tis actoreæ Boves suos in prati S. Sochocki propinqui pascen-
es excepto baculo e manibus Ejusdem Sochocki Juris proprietatis
diffamasse Convulnerasse Abactionem Boum ad pre-
etum abejisse Et Nem quoq; Modrelewski Actum Inventarium
ex frumentis abijsse et Intentionem verberasse ac Humeros sese
principiisse minas propalasse per omnes actorem Actor Damna
Infrementis et pratis Juxta Legis Statutique Juris
deductis se abijsse in Inquisitionem ex precipue Mr. Cywinski et
Modrelewski Judicium præsens punitales Sententiat Decernendo
Quatenus citra eluendo hinc suum temerarium progressum
sine et ab actu presenti in sex Septimanis Termino Certo
presenti superiorem Juxta eandem per Quatuor Septi-
manas serie Interruptione continue et copulande
nec non in exercitu de Terni per Duplicem penam quatuor
Decem Marcarum Matonicalis Partis Judicio vero per Sin-
plicem Penam Quatuordecem Marcarum Polonicalis Partis in
Judicio exercitus de Terni sub Pena Bannitionis in Casu In-
traventionis Lecta Manifestationem faciendam publicandam
Judicio denij pixta processum penitus Et Dempsit Cujus Actis

hominum autor Damna sibi Illata In sequens Judicij Lis
Comprobet Port quam Compensationem Lubrecat vel non Judi-
cium Decernet Quod Quis erit Termino Conservate.

Inter S. Martinum Lonian ads Sapanda ads negotij per S. Matthiam
Marowiecki Procurm Plenipotentem Ultrem Ludens Lo-
wski Canonicum Regularem Lateranen Procuratorem Actorem
ads Sapanda negotij
per S. Paulum Zoltowski Vicegerentem Castry Plocz Juratum ac
Plenipotentem. Coram Judicio presens Comparens et Secum Jud-
ex Controvertens Quarum Partium Controversijs in Judicium
Suum Inductis causisque Judicium Decidendo Citationem Partis
Actoreæ Partis Citatæ Suum ad Judicium edictæ ad Assig-
nationem Partis Citatæ Quam ad Judicium edictam ad Assig-
nationem Partis Citatæ eidem dat et Concedit Dilatio-
nis ad producendum Prosequendum ad Sequens Jus

Inter S. Petrum Karski ads per S. Matthiam Marowiecki et M. Petrum
Zakrzewski Vexilliferum Zawichostens Actorem per S. Paulum Zolt-
owski Vicegerentem Castry Plocz Coram Judicio presens Comparens
et Secum Judex Controvertens Quarum Partium Controversijs in
Judicium Suum Inductis causisque Judicium Decidendo Citationem
Partis Actoreæ Partis Citatæ Suum ad Judicium edictæ ad Assig-
nationem Partis Citatæ eidem dat et Concedit Dilationem Mu-
nimentorum Causam presens Impugnans in Sequens Judicij
Proceduem &c

Inter Illmd ad modum Ludens Suum nem Procuratorij Prospectus Solicito-
rem ads Molitor et Mr Antonium Sochocki Procuratorem et Thomam Wol-
owski Scriptorem Coram Judicio presens Comparens et Secum Jud-
ex Controvertens Quarum Partium Controversijs in Judicium Su-
um Inductis causisque Judicium Decidendo Unum Partis Ads
Reponant Partes Inquisitiones Suas in instanti et quoniam
Pars Actorea Suam Inquisitionem reponit de qua Inquisitio-
nibus Subjicit et ex eadem Judicare permittit Unde Judi-
cium ad Recipiendum Inquisitionis Condescendit Quæ Recepta
Siquidem ex qua Inquisitionis Constat Actorem Solem non
modo ea Scribus Citatorum verum etiam ex Suis Scriptis nomi-
nem percepisse exinde eumdem Actorem per Actos Manifestatione
Coram Actis presens Feria Tertia post Dominam Invocavit Quadra-
gesimalis ad Rationem de Injuste et indebite ex Lege Sali-
nam Valoris Salis Distributalis pro Bonis Prospectis per
Juramentum quo Debet Animo spectare a multo tempore Per-
ceptionis facta nullitur Civilensis passe et Proinde Ju-
dicium presens esse Nles Sochocki et Wolowski punibiles
esse Declarat Decernendo Quatenus Actis in Resarcimentum pre-
missi obtenti Solvant per Duplicem Panam quatuordecem
Marcarum Polonicalis et in Capitalem nem Condemnandis
Panam Simplicem Quatuordecem Marcarum Polonicalis
Sanctæ hinc et ab actu presens in Sex Septimanis Coram
Officio et Actis presens Sub Pœna Banitionis no Case
Super ips in Judicio presens obtento. # Parvum Sigillum

Continuatur

in Causa Contravencionis circa Manifestationem Bonorum faciendæ publicando Judicio vero per medium ejusdem instantis præstandum Juris Solvendi Decreti præsentis Vigore.

Inter D. Paulum Woldurski actorem per D. Paulum Zoldowski Procuratorem Curiæ Plocensis et D. Dominicum Lewalewskie Actorem per D. Dominicum Lewalewski Burgrabium Plocensem coram Judice præsente Comparentem Reum Contravenientem Reorem Partium Controversis in Judicium Deducti ex altera Partis Actricis Judicium Decidendo Stabionensis Partis manuali die 21 Januarii 1762do ejusdem per Actorem adductis Lustris Sexaginta Symphonias dari Decernit Judicium Quatenus Actis Summam Sexaginta Symphonias Decisto recensendo ad Solvendum, Accusatam in et pro Vigilia Partis Jacobi Apostoli proxime Imminentis coram Actore offerri præstarique Sub Pœna Contravencionis de Causa Contravencionis circa Manifestationem faciendæ publicandæ et quietationem actoris ab eo quibuscumque de Signo Solvendi et realiter exemerendi Decisa Causa Partes Mercatum Polonicale Partis Cum Summa Judicio quoque Ordinem Primitarii præsentis Signi Solvendi.

Inter eumdem Actorem ex una et M. Malanowskie Conjugem Actricem per D. Adamum Edwardum Lanerarium Domus Ploc. Coram Judice præsente Comparentem Judicatis Contradictis Reorem Partium Controversis in Judicium Causam Judicatis et coram dicto Judicium Decidendo Stabionensis Partis actoreæ Partis Actricis Causam ad Judicium dicta Decernit Judicium Quatenus Actis Summam Centum Symphonias ad Decisum mensale per D. Franciscum de Goriszowskie Starostam Plocensem Malanowskie Actatis de 4 Junii 1763tio anno Salutaris individuali Stabilisantis actoreæ in Pro Pœna Secundo post Festum S. Laurentii Martyris proxime Imminens Coram Officio et Actis præsentibus Sub Pœna Contravencionis in Causa Contravencionis circa Manifestationem faciendæ publicandæ mediante Citatione in personam personaliter legaliter recognoscenda Solvat et realiter exemerendi Decisa Causa Partes Mercatum Polonicale Partis Cum Summa Judicio autem dicto Primitarii præsentis Signi Solvendi.

Inter M. Mathæum Marianum de Prapuscem Pratum et de nicolaus sue
rores Procuratorem Germanos Actores per D. Dominicum Lewalewski Inscriptum Plenipotentiarium et D. Lewalewski Actorem per D. Paulum Zoldowski Inscriptum Plenipotentiarium Coram Judicio præsente Comparentem et Decem Judicatis Citatis Actoreæ Partis in Contradictis in Judicium Causam Judicatis existentibus Judicium Generi Partem actoream de re Causam Partem Actoream de Primo et Sententiæ Citationis Lus. Domus Prosequentis Generi Partem actoream de re Causam Partem Actoream de Jure petendi admittendi. Tandem ad Assertionem Partis actoreæ Comparentem ejusdem Partis actoreæ Dal et Comedit de Citationem Primitarium Causam præsentis Signi Solvendi in Legibus Judicii prodaeni

Inter M. Margarethan de Dąmbrowskie olim Nlei adami Bred
petzki Relictam Consorten viduam Dnam tam Carinudam
Wodzynską Famulum actores per eundem Nlem Jaminien
Wodzynski actorem Leo et Dominę Luc. mr. Grabber et Nlem
Stanei laum Bredpetzki Jettum pratter. Et quoniam Ffone
ti Matheus et Wandanna Dobimcy Conjuges citati pre
terg in Prio dies parent et Le Ende mare permettent Procde
Leper eos de Dies prez Item post arestum limiti Condema
tio prout in Simplici Regesto Continetur Decernetur Condema
tio prout in Simplici Regesto Continetur et addatur pro De
actione Decem Florabies Cui praser quibi quam juxta
prae pem peragat Cum Comparere vos Quera presens ad Prm
et Remissione Judicy Cur Conservatione Lymi Termini
Lesperdetur

Publicatum

Inter S. Antonium Siemiatu et ejus Consorten actt per S. Antonium Lie
nicki Leo et Consortem Suam Nomine pratter S. Josephum Rich
wski Cottem per S. Catterinam de Mezynskie Richwalską Relictą
viduam et Matrem Gram Judicio praser Comparez et Seuem Judex
Controverten Quarum Partium Controversijs in Judicio Diem Ju
dicii Exauditis Judicium Decidendo Adultationem Partis actoreę
Partę Rtę Lucas ad Judicium edictam Inhserendo Decreto Judicij
Lui Inter Partes lato Decernit Quatuor Ffter Florin Partis praes
Lapsionem hem et ab actu praser in Lex Septimanis in Cat candem
Lapsionem Florin per Patrem Unius Septimanę Continuet et ex
pleat nec non in exactu de Tanti Penam Simplicem Quatuordecem
Marcarum Polon tum alteram Penam Duplicem quatuordecem
Marcarum Polon tertiam non aliam Penam Simplicem quatuordecem
Marcarum Polonicalis pro Contravendne Decreto memorato Lucabi
Gram Officio Actis praes Sub Pena B m Casu Contravendi ex Acta
Manifestationem faciendę publicandę Judicio autem Pene Simplicis
quatuordecem Marcarum Polon pecta Solitam praxim mediante
quietatione per Partem actoream in Personam Partis actę Subrogaę
Lobwasser Porro Bonis Cordon hordei mensurd Antiquę in Prio et
Lubnjore depraseris Actoratus Partę actoreę Extradat Decreti Judi
cy Rc. et Jn Substantiam Condemnatio nem Lyper Partem actam
per actu obtentu Decreto prealligato adjudicato.

Inter Illustrem ac Magnum Dnum Leonem Brzozowski
Decanum et Praepositum Lipnicens actt per S. Ignatium Dziecki
Juserem Plenipotentem et Nomine Josephi Coelestinum Lipnicens
Vicenotarium Jurium Stabi Portionalem Michaelem
et Petrum Zakiewskie Vexillíferos Lauskrzen actor per
Josephum Cottem Wrzesnicki Brzozobien Castri Nowen
sis Notarium Acta Bobrownicza et Judicium per S. Paulum Zdzarski
Vicegerentem Castri Nowen Coram Judicio praser Comparentes et
Seuem Judicem Controversiarum Dnarum Partium

Controversij

Contraversejs in Judicium deuenit Inducti ex adductis Judicium Tene
ri Partem altercam dauere Partem Littam de Jure petendi adinvent
equoniam Lis ptum manuale de 12 Maij 1739 no ad perolem
M. antonium Labrowski Loper Semmam Stille Dyphonem
adMedicum Rndo Matthia Lucie Lochowski Pawcho Lubicinene
Contractam declarando Lolutionem ejus datum et per oblatam ad
cita Jnia Pocery in Sepre Feria Tertia pt dnicam Lebare
Quadrag 1750 ad Jngrossatum nec non Intercedentibus fa
tis ejs olem Rndi Pawski Lubicinen Decretum Commissionis
Pocery Die 8va Menis Julij ad presentem elapsi 1750. Jn Judi
cio ejs Dum med alibi pro reparatione Ecclesia Parochialis
Lepreny per officium Consciriale Pocery deposition prodiit
Proinde Judicium Competenti actore et actione declarato nos
dicete respondere Parti Citate mandat Jn directa responsione
ad assertationem Partis Actricis dat et prefixit dilationem Men
sium Quarum presentem Lessorum in Lepreny Judicij
pro Tuendorum &c

Citatio R. Evam de Smardzewskie olim Rlis adami Drzewostanskie Relictam
Consortem Viduam actricem pte et Dd Casimirum Stryszewskie
et Constantiam de Wielechowskie Jnvicem Conjuges dictos tenutarios
nros Joannem Melchiorem Barbaram Subditos ad percep
Stanislaum Petry Leowskie Leo laborem ad me pro litter
ram Judicij presentes comparere et secum Judicialiter Controversiam
duas Partes Controversij in Judicio Leuem Inducti exa
dictis Judicium decidendo Jnvicem Partis actoreae Decernet Ju
dicium Quatenus Partes Jnquisitiones suas reponant et
pronunciatum Partibus Jn quarum actionis suas Lorum Judicij
presentes edictas
presentes reponat Jn quo Judicio Partes
Prandi Judicium presens ad Leibnem earundem Jnquisitionem
Condescendit Scribere licet et personnes circumstantias deligen
ter examinatis Judicem ex eis Jnquisitionibus Consta
Laboniscum Joannem Maychmale de Bonis Chabowo Gnose
Petry Leowskie Jnjuriarijs Solutis Lubicium in frumentum
pisi equos Jnmissos actricem de hoc damno in medio
villa dicentem ad Colluvium monipuae et in terram pro stra
uisse prostratam defamasse Lesisse per Gnosum Quos Petry
Leowskie Consortem in Bonis Chabowo Leorsive a manu Leo
rum discordia existendo et apud hunc Laboniscum Maycher
Lubditum de Bonis Chabowo Gnosum Pokarskie modo Tenutarios
dimissis Chabitando actricem Lesisse defamasse Lesisse
Probis et alijs Jnquisitionibus Inductis eandem Gnosum Petry Leow
Consortem Litem pro suam promissa Pari delem sententiari
Decernendo Quatenus eadem Lita eluendo hinc et Lumen Tene
rondum proprium hinc et ab actu presente in diem Septime
ris Termin Partis presentj in eat ejus Sessionem Terminum

per spatium Duarum Septimanarum sine interruptione detineat & contineat et in egressu de Parri S. Casimiri Petry loerski mantes actus inter se dendo consortes Duarum Partium Depliem quatuordecim marcarum Polonicalium coram officio 1 et actis praesentibus ad manus et quietationem ambarum Partium Lotwat Laborosum vero Juramentum Magistratus pro tempore existentis de jure Panis Centum plagis flagellationis in foro publico eodem in egressu hujus Civitatis Castigandum per Minutum quemlibet statuat Partium Dant utrique D. Petry loerski Consorti praemissa omnia illo in Jure Laudo Pares Paximutationis in Causa Adscendentia contenta Acta manifestationem Juris Causae publicandae decreti praesentis Vigore. # Judicio quoq per medium emanatae pro tempore juris.

Inter S. Mcgynskie actum per S. Josephum Godlewski Procuratorem Plenipotentem Mrs. Petrum Vendilejewo Zakoniey et Suae Consortem Actum per S. Adamum Mitadowski Camerarium Primi Thoracis Judicium Plenipotentem Suum Judicio praesentem Comparentem et decem judicatem Contraversis in Judicium Suum Judicatis exauditis Judicium Contraversis in Judicium Suum Judicatis exauditis Judicium Decidendo Actionem Partis actricis Parti Actae Suum ad Judicium Suum ad affectationem Actionis Actae et Concessit Delationem Mentionem Causae praesentis in Sequens Judicij providendum #

Inter Dl. Zochowskie Consortes actores per S. Stanislaum Zochowski Suum et Consortis Suae me maliter et Procur. Zochowskie Consortes Actos per S. Joannem Zochowski Mantum Suae et Consortis Suae me maliter Coram Judicio praesentem Comparentem et decem Judicatem Contraversis in Judicium Suum Judicatis exauditis Judicium Decidendo Actionem Partis actricis Parti Actae Suum ad Judicium Suum ad affectationem Actionis Actae et Concessit Delationem Mentionem Causae praesentis necnon rationis in Sequens Judicij providendum #

Inter Dlem Stanislaum Zochowski actum maliter Pandem et Perfidos et Infideles Wotek Halicuicz et Klama Chaymowicz Actos per S. Valentinum Brudzynski Bl. Mens. Coram Judicio praesentem Comparentem et decem Judicatem Contraversis etc. Judicium Decidendo Actionem Partis actricis Parti Actae Suum ad Judicium Suum ad affectationem Comparentem Parti Actae et Parti Actae Concessit Delationem Mentionem Causae praesentem pertinentem in Sequens Judicij providendum #

Inter S. Hieronymum de Sulkowskie primum olim S. Francisci Oleidzinski Locumtenentem olim S. Melchionis Pruchnicki ad praesens tertij voti S. Andreae Sudeki Consortem in Apistentia et Mandatum Suum actum maliter et N. Albertum Pruchnicki actum maliter Coram Judicio praesentem Comparentem et decem Judicatem Contraversis in Judicium Suum Judicatis exauditis Judicium Decidendo

Item

Prnom Partis actoreæ Sabi fuiad Paro Actæ Dilaldni Mun men
torenad quæ ex ui anteactis Judicijs Lizi recuperad prunstanti
et quoniam hoc Sabi fortiunt Decreto Dilaldnei Muniments
vend manifestaldnem Coram acter præsen officij Pendente
post diu cam Septuagesimæ anno præs de nullitate et qualit
data Inscriptionis Super Lesw mandi Sue Ordinem Dnpro per Sius
Com Actis in rem et Personam Actoris Inscriptam recognete pro
duit et se cas manifestationi tubatæ obstantes eas manife
staldnæ Causam hanc ad Forum Competens remittj mutet Flag
tol Prunde Judicijs presens attenta eas manifestaldnæ
recenita Coram præsentem pro finali discindicaldnead
Dnem Competens remittendam censet præs remittit de
creto præsen vigore.

Inter Mr Dobb mediis ad mäliter et Gl. Dot Durtiæ actor per S.
Paulum Dot Durti Vicegen Cart Noe Coram Judicio præs
Comparen Pener Partem altream adere Patens Stbam de Mn
et Sententiis Actaldnis Lus Quintanti Jouit prosequantur In
prosecutione Judiciem Decidendo Actaldnem Partis actoreæ Sorti
Actæ Lem ad Judiciem edit ad affectaldnem
Sorti Actæ Partis Actæ dat et Sæpedit Dilaldnem Mandi
rem Causam præsen in pugnam in Sequen Judicijs præduen
do

Inter S. Valentinum Dot Durti ad mäliter Jondem Stbam portare
stum Similis Condemnatio prout in Lendyhei Regesto Continet
permittitur et addatur pro executione Sigrabij hic præs
Copiosis quam petita præsens pragat Sublicatum

Inter S. Stanislaum Stefanowski ad mäliter et Matthiam Stra
chiewski Actum Pener Paulum Dot Durti Vicegen Castrens
Licz Coram Judicio præs Comparen et Coram Judice Sæpe
petitæ Quorum Partium Controversijs in Judicium ductam In
Actis exauditis Judiciam Decidendo Actaldnem Partis
actoreæ Partis Actæ Sum ad Judiciem edit ad affectaldnem
Postei Actæ Partis utrig Dot et Sæpedit Dilaldnem Inqui
sitionis Super Contenta Actaldnei Partis actoreæ et Prote
staldnem Partem utramq ~~Dot et Comedit Dilaldnem~~
In Sequen Judicijs Juri eduen &c

Inter S. Danielem Koscicwicz antiactum Dnorem Regalem
Vocata Renuntiationem Sospesprocem ad mäliter Mr. Rosne

ad Lectionem earundem Inquisitionum condescendit Quibus
Lectis et per singula punctta Cenetatis deligenter. Liquidem ex
Depositione Capitanei Reginiñei Moscherskii Carnifex Labidrou
de Bonis Bychowo ad Borram Bonorum Bielka Rezaluppi de
Lucenten Swinder Partem actoream p non posse prætendere
Leper Partem Actam respectu obiecta Cellulrea Inquisitionis
Laudatarem cum Cornibus et Cosacis in Borram præmissam
Biadzecz ac alcdrem Violentiarem ex hac Inquisitione
Subsecutarem penalitatem arbitrater Judicio ad
ulteriora Actoratis Partibus ulterius Silentium perpetuum
Imponit Decretis proaez Vigore.

Inter M. Ceremiskie Conjuges Actr per S. Paulum Cermenskiemar-
tum Suo Consortis Suae mre maliter et Ed. Albertum Rubi
et Jacobum Stutichii ac alios Litter per cund. S. Rubi Actoream Sub
dato Castri mre maliter Bransk Judicii proaez Compareg et Sue
cum Decidendi Citationem Partis actoreae Partis fiscalis
ad Judicium citand ad affectationem Partis actoreae Partis ultri
dal Benedict Delationem Inquisitionis Super Contenta Protes
tationis et Citationis Partis actoreae Inquisitionis Sequeng Judicii da-
cendi &c.

Inter S. Stanislaum Laurier Janinski actr per S. Matharem Leny-
wowski Bl Stoig Inscriptum Plenipotentem et Procur
Jacobum Stephowski Actorem et in tertia Judicata reae Judi-
cij tum Honestum Jacobum Warnicki Villicum Actr
per eund S. Jacobum Stephowski suo et quda Annæ Warnicki
mre gnte Bransk Judicii proaez Compareg et Scaen Inter Inter
actas Incaeus Partium Controversiis in Judicium Lucem In
duxit Solemnitate Judicium Decidendi Citationem Partis actoreae
Parti Actæ Lucem ad Judicium editam recepisse et Hone
sto Jacobo Warnicki Villicæ examen ad Contenta Protesta
tionis et Citationis actoreae Partis accipiendum Decrevit et de
molis Partibus ad accipiendum hanc examen audiendi Delegat
Liquidem Idem Honestus Warnicki Inter Interas Inquam
Janinski actorem Certum Suum Nomine Tribus citibus
In mense Julio ad proxime elapso 1765to exoptato Loco
Orile Locum Contractus hic Bychowo Inscriptionis Jurisdictionis
Inquam Janinski Actoris Debiti adveneste Videlicet in pun
cto Contractus Die 20 July 1765to ad Jn Bychowo per
ipsum met actoreum Scriptum non consecutus nec eundem
Contractum vti Item onera sua non accepisse quia nimio
reliquisse, relicto eod Contractu se ad Bona Stephowo
revertisse et Scripturam ulteriis apud Inquam Stephowski
pro Certo anno suscepisse postq per S. Janinski actoream
Contractum ad se Bona Stephowo ad Lectum et in obser
tia ejus relinquere detrandisse, ad extremum per S. Stepho
wski mentionatum Contractum in vera Septimona Bo
na haec Bychowo uti per Villicum suum acceptatum

remisisse et

de restituis e Qua Considerata recognitione q. dicis am pre
sens statuit Qualenus Jpe Orator Comprobet se com
rementi voluisse, prout Contractum per S. Joannis Cantibus
ali onerum non acceptavit sta ipsum de Sanctæ Jesu Chri
sti Passione adiuvante. Præstitit quo præsto Jpe Stanislaus
Wasnicki Liber pronuntiatur et Partibus utrisq; hoc in
perpetuum negotio silentium perpetuum Judex imposuit Decretum pro
ferq; bipore.

Coram Subdelegato S. Antonio Wozniczki Regente Castr. Vlocz. Inter Jllustrem
Lucam Malczewski Judicem Castr. Vlocz. actorem ex una parte et R. Laurentium
Dziegielewski actorem ex altera coram Judicio presentem Comparentes
et Lucas Judex Controversiæ Causam Partium Controversiæ in
Judicium deduxit Exauditis Judicium Decidendo Relationem
Partis actoris Partis citatæ Silentium ad Judicium detinuit
Qualenus Actus Laboriosum Joannem Zelazko offuscare
acta aput Actum preventum pro Quo citatus Conveniri Sub
onere Quem citatus pro sequendo Judicio Legi

Antonius Wozniczki Vicecretanus Cancellarius Subdelegatus

Inter Illustrem Marianum de Mosciczkie olim Stanislai Castellani
ustki Relictam Consortem Viduam Matrem et Perspiam Filiam
per eandem Matrem suo et Filiæ suæ minoratis et Illustrem Joannem
Sarentem et Joannem de Mosciczkie Jmicum Consortes Sarentes
ac agnatem Virginem Jmmatam Filiam suam Sororem et
Dominum Marianum de Mosciczkie olim Stanislai Sydrewski de
Actus Clam Consortem Viduam Matrem et Perspiam Filiam
Sydrewski Judicentes actores per Illum Procuratorem suum sufficien
tum suo Consortis ac Filiæ suæ minoratis. Coram Judicio
præsentes Comparentes et Sedem Judicis Controversiæ Quarum Par
tium Controversiæ in Judicium deductis exauditis Judi
cium Decidendo Relationem Partis actoris Partis citatæ
ad Judicium detentam ad effectationem Partis actoris Partis
citatæ datum Relationem Inquisitionis Processus Judicis Lega
lis Superintendentis Interlocutorium et Citationis Partis actoris edu
cendæ Re.

Inter Illustrem Andream Rochum Rozycinski Præpositum
Wornicz ac per S. Antonium Wozniczki Regentem Castr.
Vlocz Executorum Plenipotentem. Jllustrem Alexandrum Orzechi
Actum per S. Paulum Zolkowski Vicegerentem Castr. Vlocz Coram
promium Comparentes ac Inscriptis Comparitionem recepit et Sedem
Principalem Suum Judicem mandare permittit Expinde Super
eodem Actu Limitis Judicium Citatus Judicium Dilatorium Sol
vetur decernitur et pro Executore Addetur S. Georgius
Sui Processi quivis quorum Judicio Citato pro Expensis Actoris. Publicatum

Inter Joannem Jaroniczki Maliszewski Judicem Malczewski Actorem ex una
Parte Lucam Zakowski Actum per S. Paulum Zolkowski Vicegerentem parte
Rochum Coram Judicio presentes Comparentes et Sedem Judicis Con
troversiæ Quarum Partium Controversiæ in Judicium deductis
exauditis Judicium Decidendo Rationem Partis actoris

Postea quoniam comparens ab inscripto Compantione recedit
Inde Supercedet
Quem primitus condemnare petuit Inde Supercedet
ad disparez similis condemnatis prout in dupplici Rejecti
tentionis Decernitur & additas pro executione Bonorum
seu presens quivis quam prata prout in pergat Publicatur

Inter S. Stanislaum Orecki ads per S. Paulum Lob Burski vicegerentem
Castri Warez & pro de eum Noemy Jakub Berkowicz Lanam Judi-
cum Dnum per S. Valentinum Grudzinski Vl. Pag. Coram Judi
prase Compare & Lecem Judiciis controverte etc Judicium de-
dendo & Citationem Partis actoree Partis citte Lecis ad Judicium
edita Et quoniam Comparens ab Inscripta Compantione
recedit & eam Inf. dictum Lanam condemnare Remittit
Inde Supercedet Similis condemnatis prout in dupplici Rejecti
tentionis Decernitur Addetur S. Burgrabius
Locis presens quivis quam prata prout in pergat
Publicatur

Inter S. Dzarskie Comites actores & Citti per S. Ludovicum
Dzarski suo & Consortis sui nre malate S. Josephum
Dzarski Citt & dati mutuo. Coram Judicio prase Compare
& Lecem Judiciis controverte Quarendo actum Controversie
in Judicium Lecis Judiciis exaudito Judicium Decernit
Unum Partis & Alterum Satisfaciant Partes utrag Decreto
anteacto Inserto Comprobationis Juratoria Inter Partes
Lato Instanto & Quoniam S. Ludovicus Dzarski vltimate
mihi vltra in Decreto expresa presentit Inde Judicium ad
to Juramento Decernit Qualmus S. Josephus Dzarski pri
mum Lemmam Vrinti Symphonicum ad Compactum Verbale pro
tactum alterum Decem Symphonicum Tunica tum grota
Duorum Symphonicum pro Trabibus Agnis debitam ad mon
& quietationem Inde Ludovici Dzarski Coram Officio &
alijs prase & abag quibuscunq; de Officijs Jeus Solvat ~~& Inde~~
~~Locis ad Locum mensure antiq. & Reprejudicio cum Lemma~~
~~Salvat~~ Dzarskis quos Ludovicus Inde & Josephus Dzarski
Agnis Partes Loreti pisi restituat Factus & Lecis Partes
premisa omnia Coram Officio & actis prase ab acta
prase in quatuor Septimanis Sub Pena Banmbonem Loca
Monserialiter in faciendum publicanda Nichilominus S. Lu
dovicus Dzarski Inde Josepho Dzarski Inscriptam Lanem
Condemnationis Lupersedet Officij Judicio prase & obtenta
& cam in Inde & Lib vigore similis mediante qua Saldi
in Personam tam Acta personaliter subrogenda Solvat Lucia
Pana Mieni Mercatum Polonicalis Pan per Partem Compensan
de Judicio vero per actoram Partem Studeat Inscriptam Solvenda
Jobeto pisi Praefixo & Bonam Limpliciem Quatuordecem
Marlorum Polonicalis & Porti & Judicio autem per medium Inde
mistanti per medium pisi Inscripta praxim pisi Petrus Loreti
avene mensure antiquae Repugnierez eadem pisi Inde & Lib vigore
restituat.

Inter S. Paulum

Inter S. Paulum Czarnowski ad pñaliter et SS. Albertum et Laurentium Nowalewskie actos per S. Paulum Zdzarski viceg[erentem] parochi Plocz coram Judicio presentes Compar[entes] et eorum Judiciter Controversiam Causam Partium controversiis in Judicium deducentes Judicium deducendo citationem Partis actoree Partis citte eorum ad Judicium citatam Instando Decreto Judicij in antecedentibus Judicijs inter Partes lato Venerunt S. Paulum Czarnowski actorem ad comprobationem peralleganda Literarum Libri pertitta Justificationem Juramenti Calumniandi Causam Culpenien. Leges Duinde cem Morcardbotonicales Juramentum prestitit Judicium deducendo petit citti huic et ab acta presenti in quatuor septimanis prox. actis oppos. prasentandis Literas Patentales Joannis Czarnowski controvertie citra Monstrationem Judicij publicandas manifestandas Causam Duindecem Marcas Polonicales ad manus exhibitionem actoris solvat et realiter enumeret Literas Nuncupatorias Marcarum Polonicalium Partis Partis cum Mora Judicio totidem Judicium instanti prasenti solvenda.

Inter S. Joannem Krzywtarskie ad pñaliter et SS. Ludmyllam et alios actos per S. Valentinum Grudzynski B. C. Plocz coram Judicio presentes Compar[entes] et eorum Judiciter controversiam Causam Partium Controversiis in Judicium deducentes et exactis Judicium deducendo citationem Partis actoree Partis citte eorum ad Judicium citatam ad assistentiam Partis citte Partis citte ad Judicium citatam ad assistentiam Partis citte Concedit. Dilatio Munimentorum Inscriptorum Judicij Copia contenta per citationem et citationis Partis ad Literas Judicij hujusmodi et &c.

Inter S. Stanislaum Lubkowski ads pñaliter et SS. Wenceslaum Lubkowskie et alios actos per Valentinum Grudzynski B. C. Plocz Inscriptum Veni volenter coram Judicio presentes Compar[entes] etc. Judicium deducendo citationem Partis actoree Partis citte eorum ad Judicium citatam ad assistentiam Partis citte Partis citte Dilatio munimentorum coram ad Causam prosequendam in Judicij prodeundo Concedit. Et

Inter N. Joannem Czarnowski actorem pñaliter Non Stant.

Inter SS. Nowalewskie Conjuges actores per S. Franciscum Nowalewskie Procuratorem suum et Conjuges suas me pñaliter et S. Andream Nowalewskie actos citatum pñaliter coram Judicio presentes Compar[entes] et eorum Judiciter Controversiam Causam Partium Controversiis in Judicium deducentes Judicium deducendo Partes actoree Partis citte eorum ad Judicium citatam ad assistentiam Partis citte Partis citte Dilatio munimentorum coram ad Causam prosequendam in Judicij prodeundo Concedit. Et

et gravamina Partes utraq; Inquisitiones suas in authorata forma
te sue coram Judicio exhibitas exposuerunt Unde Judicium
ad Lectionem earundem Inquisitionum condescendit Quibus lectis
et matura deliberatione perpensis et diligenter discussis quando
quidem ex Inquisitionibus deductis Illustrium Appellantium Nowale
wski Actoris Illustrem Annam Margarethan Starskia Joan Francisci
Nowalewski Consortem actricem Scripsisse Lesisse et diffamasse
opprobrijs ad hunc Judicialis status existentis tum ejus manu
patentia in tempore Sabbathi Inquisitionalia Probis et alijs In
quisitionibus deductis denuo Illustrem Andream Nowalewski
Reum Sententiat Decernendo Quatenus Illustrem Andream
Nowalewski Actoris Partium Contrarium et Superiorem hinc
et Actis presentes in dicto Septimanario Interpretatur ejus Scripsi
nem Veritatem et Veritatis continentiam non tenere Illustrem
per spatium quatuor Septimanarum Sine Interruptione
continuet et capiat nec non in ejusdem de Veritate Scripsi
Readmplicem quatuordecem Matronas Polonicales Partis Ju
dicio vem per medium Jn instanti peracta premissa Jnquisi
tum Partis quoq; sub Pena Infamiae Jn Casu contravenien
dum in premissis Decreto Judicio et actis presentibus
Juridica Manifestationem Illius Juramentum publicanda Ad ma
nus et gratationem Citationis instanti Solvat et realiter cum
merct Decreto presente Vigore. Morit Illustr. Andreas Nowalewski
Actor ad Judicia Tribunalis Rmi Petricovien non admissa
Protestatione Judiciem Rei Partis Reprotestetur Illustrium
Inquisitiones Reiteratas et presentes in Judicio denuo obsigil
landas Partibus pravia Judicij Inquisitionem Jn
instanti exhibit.

Inter Illes Adamum Madeleuski et Susannam de Cachowskie Jn
vicem Conjuges actr per Illustrem Madeleuski magistrum Suum
et Consortem Suam me Praelibet Illustrem Stanislaum Stonybrodzki
per Illustrem Paulum Zdzarski Vicegestorem Partis Illustrium
praesens Comparentem Judicium Decendo Citationem Partis adversa
Partis citatae Lectam Judicium Illustrium ad effectandum Partis ad
Partis citatae Instantem Dilatio Inquisitionem Super Intentato Protes
tationis Dato Dilatio Inquisitionem Super Intentato Protestationis
statione et Citationis Partis actae Jn Seguel Judicij eadem

Inter Religiosas ac Dedicatas Vincentiam Wichrianka Priorissam
sam et Barbaram Dobrzynecka Conventes Vocis ordinis
Sancti Dominici Moniales Virgines actr per Illustrem Mathe
sem Nowakowski Vicegestorem Illustrium Stanislaum Zaluski
stow Bobrownicki Judices actos per Illustrem Paulum Zdzarski
rgentem Partis Actricium Inscriptum Plenipotentiarium Illustrium Zaluski
Vicinis Actos per Illustrem Josephum Josakowski Vicegestorem
Judicio presens Comparens Citatis stantibus Illustrium Nowakowski
Notarij Actis Bobrownicki Decreto Dilationis Mensium
Decem ad quam Citationem Judicij recuperant Jnstantia
Et Gravamina in Citationem Decreti ejus Dilationis Mensium
Decem Illustrium Nowakowski Notarij Partis Bobrownicki

Manifestatio

Manifestatidnem coram acte Curie Bobouanice Sendgue
port Festum Sancti Martini Pontificis 1765to Anno pe
M Petronellam de Orduschie primi alium Mtii Francisci Zalusc
uski Venatoris Lauskenez Secundi ad presens voti M. Stanis
slai Swerkowski Notarij Curie Bobouanicz in Apij tenta M
Antonij Orduschi Camerarij del Granticiales Petrus Dobrinenz
Patrui Jus ordine recepcus a Substancia prioris Lis mantio
factam iciponit Cupiri Cognitis Intercedit Que resolutis ni
Judicij Lis non Lubest Quinde Causam presez ad forum
Compalens pro resolutione et finali diffinitatione remittit
Judicandam Decreti presere Vigore.

Inter Dns. Antidnium Parentem et Lucam Filium Cieslinskie act
per cunez et Lucam Cieslinski Filium Suo et Parenti Suizma
pralitez et NN. Antidnium et Andream Obrembskie Actor per
Paulum Zoltowski Vicegerentem Castrenz Voz Coram Judicio
presez CompareZ et Cemm Judicem Contrauertentes Quarum Par
tium Contrauersijs in Judicium Quam Judicatis Ju
dicium Decidendo Citationem Partis actoree Parte Citate Cum
ad Judicium editam Decernit Quatenus Jnuocatus Antidnius
Cieslinski actor Comprobet in Cam Juramenti Rotham
prout quetam Vigintiquinque Zyrophonum ad Compatum
Verbale et Conditatum Super agrum Nudum Jus adiatus
Idit et olim Parens Citatorem Super hunc agrum Jura
datum Frumentorum in Vario grano Coreldz tres a se
autore Super recepit et Jidem actis ad Solutionem quote prenijs
in restitutionem frumentorum tenentur ita ipsarum et
Sancta Jesu Christi Sapione adiuante Jdq in Sequens
Judicijs Lis Jnoui quibus Obrembscy Citati Quantum pisi
ex recenseto agro per ipsos occupato per se Collecti percepis
rent Ita ipsos et Sancta Jesu Christi Sapione adiuante
Jdq Jn Sequenz Judicijs Lis Post quibus Compotationes
Subscriptas vel non Judicium Decernet Jdque Juramento
per ipsos non restituta eadem quota Cum Insemiuato
pisi Occupatum

Inter Dns. Jacobum Waldschorski actorem et Dns Michaelem Stiso
rynum et Franciscum Nadrowskie Actos per Dns. Paulum Zol
towski Vicegerentem Castrenz Voz Jnuicem Veni potentem Coram
Judicio presez CompareZ et Cemm Judicem Contrauertentes
Quarum Partium Contrauersijs in Judicium Quam Judicatis
exauditis Judicium Decidendo Citationem Partis actoree Parte
Citate ad Cum ad Judicium dicti ad Assentationem Partis Citati
Cui Concedit Dilatis Menimentorum Suorum presez Jmpug
Sequenz Judicijs producuenz &c

Inter S. S Joannem S. Thome Lowalkowski Bogumilam
Enoch Ignaty Stries Consortes agnetem Virginem Immaculatam
Lesmiethowskie actrices per S. Valentinum Zoltowski Pl
Inscriptum Plenipotentem Relictam olim S. Jacobi Lipot
Consortem viduam per S. andreum Malewski Camerarium
Terrae Zaurlenen. Coram Judicio presentem comparentem
affectationem Partis actoreae eidem Dat. Consedit Dilationem
manimendum causam presentem Suffragante ad Sequentem
Judicij praduentem &c
Inter S. Casimirum Petrykowski actu praliter S. S. Mariannam
Leo alterius nominis de Sepinskie olim S. Stanislai Bronis
taski Relictam Consortem viduam Matrem Evam Virginem
Immaculatam Rudrotanskie Actas per S. Adamum Zacymskie
Pl. Nuncium Coram Judicio presentem comparentem Tenentem Partem
actoream Partem Actam de Primo Contestis Citationis suae
Instantis Domini Prosequentem in Prosecutione Partium
Controversiis in Judicium Luem Judicis Examinatis Judicium
Decidendo Actricem Partis actoreae Partis Actae Luem ad
quem edicti Dilationis Inquisitionis ad affectationem Partis actoreae
Partis ultro Loper Contenta Protestationis et Citationis Partis
actoreae in Sequentes Judicij Legis decendo Conveniter &c
Inter eosdem actus ut supra et alios actus per eosdem S. Casimirum Petry-
kowski Leo et alios actorum nomine praliter S. S. Ludovicum
eiusdem Conjuges ac alios Actor per S. Casimirum Nuncium Leo
et alios actorum Actorum nomine praliter Coram Judicio me-
sen Composen etc Judicium Decidendo Actricem Partis ad
Partis Citatos eosdem ad Judicium citatum ad affectationem Par-
tis actoreae Partis ultro dat. Consedit Dilationem Inquisi-
nis Loper Contenta Protestationis et Citationis Partis actoreae
in Sequentes Judicij Legis decendo &c
Inter Famatam Barbaram olim Famati Michaelis Zawadzki
Civis Dobinen Relictam Consortem viduam actu praliter et
S. Ignatium Waldowski Actorem et Judicij per S. Paulum
Zoltowski Vicegentem Pl. Nuncium Coram Judicio praesentem
Comparentem et Reum Judicem Controversiam Partium
Controversiis in Judicium Luem Judicis examinatis Judicium
Decidendo Primum Partis actoreae Reponant Partes utraq. In-
quisitiones suas in instanti et quoniam Pars actorea Inqui-
sitionem suam Leo coram Judicio citatam reponit Parsuem
Acta ad Legis affectationem Dilatio Inquisitionis Interscipit
candem non duxit quominus Decretis Dilationis Inquisitio-
nis Contravenit Proinde Judicium praesens Decernit Quatenus
in eius Contravencionis Poenam Simplicem quatuordecim
Marcarum Polonicalium Actor Partis actoreae et Judicio Primitus
et Sub Poena Banitionis ex Regno Canalium publicandorum
ad citationem Partis Actae Luem ad Judicium citatum
S. Nicolaum

et Nihilominus Inquisitionem Suam Satisfaciendo prealegato decreto ducat finiri tante Tandem quoniam Actus ejd Inquisitionis se subjicit ac ex ea Judicare prasey in Judicio permittit Proinde Judicium ad Lectionem Inquisitionis per Partem actoream reposita Condescendit Qua lecta et matura deliberatione per pensa Quando quidem ex eadem Constat Dnum Waldeburski Actorem Famatie Zawadzkey ex oppido Liepye prosiciscens viam publicam obrey dispe obsepta via cum Equo Curru et Dolio Cematis inter a pisse, equos cum Curru per unam septimanam detinuisse, exinde actricem Jniuriasse Damnificasse et Carentias Laborum per detentionem ejusdem actricem privasse Quibus deductis Inquisitionem Sumibilem Act adinvenit Decernendo Reatum Jpsi Actori in Contritionem delicti Suis temerarie Commissi hinc et ab acta presente in quatuor Septimanis Termin Partis presentis Superiorem Ingrediatur edictalem Dilationem Dominam per Spatium Decarum Septimanarum Seu Lere Intermissione Curriturum Jn cujus rei Fidem autem dicti Jpsi Actori Jncludendo Carentiam Laborum per detentionem ejusdem Causatam Sanam Pijtlicem Quatuordecem Marcas Polonicales Caram assignat et actis presentes sub Pena in Casu Contraventionis Legis manifestationem Juris faciendam publicare #Solvat et Realiter enumeret Decreti presentis Vigore #Judicio denique per medium in instanti Lectionis Sententie Jpsius #Solutionem Cremati Interceptam ejusdem Jn Pena et alias in Casu Contraventionis ejusdem edicti #Porro Valorem Solutionis Compertum Legum Judicij Legi post quam Comperendinationem Subsecutam vel non Judicium Decernet de quod pereunt et Moriatur ad Judicia Millenali Jnri Patronicum Actoris non admissa Prote statur Judicium cum Parte Reprotestatur Inquisitores vero nunc rescriptas denuo objicijtatas Parti actoreali Jnstanti extradit

Inter D. Predpetrus Conjuges ac alios ad per D. Petrum Predpetrski Suo et Consortis Suae ac alios ad mia praliter et SS. Thomam et Albertum Snarskeurskie ac alios Reos per D. Paulum Zotto rski Procuratorem Plenipotentem Jenem Partem actoream dicere Partem Actam de Jmo et Tenentis Actalibus Suis Jnstanti et quoniam non docet Proinde Acta Libera Pars pro ut in tantis per a Jmo.

Inter D. andream Nowalewski et Martianam Procinska Conjuges ac Adamum Nowalewski ac alios ad Casanda et negotia Seniut et Jactit. per D. andream Nowalewski Suo et aliorum actorum nom praliter et M. Joannem ac Medicinae Doctorem Jnjuriem Conjuges alt Albertum Florianum Nowalewskie et alios per Joannem et Albertum Nowalewskie Suos et alios Reos et alia mia praliter. Seram Judicio presentes Comparere decernam

Judicem Controversiæ Quarum Partium Controversiis in Judicio
Quem Judicis exaudiri Judicandæ Primum Partis alterius Repo
randi Partes utrasq Quas Inquisitiones Principaliter et Secundarias
Partes utrasq Inquisitiones Quas tantum modo in alterius
ductas rationem et se ejus Inquisitionibus subjicient et Judica
epis permittunt Providere ad Calendas Quas Inquisitiones
in Judicio deducta Judicium præsens Judicandis Debites lectas et
Rutina diligenti perpensis examinatis et per singula pensitatis
Quando quidem ex ejus Inquisitionibus patetice deduc
atur Quas ad alterum Dñs Andreæ Lowalewski et Mariam Andreæ
sua Conjugem ac Adamum Stæ Lowalewski Actor Contra Mes
Joannem et Hedvigim de Czarnowskie Conjuges ac Andream
Lowalewskie tum Paulum Czarnowski Præfatos Ecclesiarum
et Hedvigim de Czarnowskie Lowalewskiej ~~dictos Czarnowski~~ Actos
Ericæ agitationem Causæ in Commissione in Caleria Jordi cujus
agitatæ non observato Loco loco præscripto Joannis de Czarnowskie
Lowalewska pugna ad faciem Mori Andreæ Lowalewski dicti Adoi
in eadem Caleria peracepisse et obsangvinitate per maritum ave
cundæ Mozum Lowalewski dictum Opoia in Ecclesia metata Pa
zdovicz ad frameam sese projecisse et in duellum provocasse
lenis et diffamatæ In Cemetario autem per D. Czarnowski Fra
meam de manibus D. Joannis Lowalewski ejusque tum Mori
Andriam Lowalewski Fratrem Juniorem Dñi Lowalewski Opoia
ultronee Committere Intendisse et ad faciem cum pugna Inqui
sitæ per D. Joannem Lowalewski ~~dictum~~ Dñi Generalem Andreæ Lowalewski
Dñi Opoia
Mortem Lesæ Damna in frumentis et pratis Intulisse ~~Incendisse~~
~~Incendiasse~~ aliaq permultas violentias peregisse Provinde Judi
cium præsens penibiles Mozos Joannem et Hedvigim de Cza
nowskie Conjuges et Andream Lowalewskie dictum Lie mad Pau
lum Czarnowski penibiles esse ultro Declarat Decerne
do Quatenus omnes Acti Supra scripti hinc et Actus præcep
in Duodecem Septimanis Turnum Partis Dñi Vicecz Superio
ritatis Quandocunq Respectivum Dominicam per Spatium Duo
rum Septimanarum sine Intermissione Curtinentes et Ju
ez grosul de Vicz et quid D. Joannes Lowalewski etiam Inter
cedendo Sortem suam quicq ea Personas Dei per Duplum
Pœnam Quatuordecem Marcarum Polonicalium Partis Judicio
autem per medium Partis Imperij ejusque Sarampicio
et alia præsentia Lubrena Gamitudinis in Casu Contravenda
nei ita Manifestaldi num faciendam publicandi Judicio ge
sta Pœcepsum Reis ad manus et quietandum alterutri Dñi
Solvant et realiter enumerent, Quo autem ad alterum Dñi
Joannis et Hedvigis de Czarnowskie Conjugem ac Alberti ac
Fabiani Lowalewskich Contra Reles Andream Andriam Stridcam Jose
phum et Adamum Lowalewskie directum Liquidem ex ejus
et eos omnes Actos Cæsæ de Famæ

Inquisitionibus

Inquisitionibus Cuculentes patet coram D. Antonium Andream Jo
septum et Adamum Provalenskie Inventaria D. Joannis Horvath
Juniores sortis in Bonis solvalem Stomphi parere bene pateba-
rent nulla de causa Inscripse Inventaria ex ejus Bona aba-
jendo nullibi erit arestatio fame macerapse Pro hiabijs
Inquisitione Debuter Penas Lucipse Declarat Decernendo
Quatenus eluendo Luam propriam temerariam Litis et
ab actu praesentis Decem septimanibus Carcer praesens
Superiorem omnes Ingrediantur ejusque patium semis Se
ptimanis Continuent et expleant Quod non ni ejus pedam
omnes alter omnibus alijs personis pleno Panam Lui
tuordecem praecarum Solvendi Camerae officio et alter pra
esentis Sub Poena Banitonis in casu Contumaciae ejusdem
fijenda Quem faciendam publicandam Judicij esse per me
dictum Instantis juxta praxim Legis solvant et realiter
enumerent Nihilominus Victrix Partes Libi Instituta et
Damna Libi causata In Legnez Judicij Competent Post
quam Tempus Latum non Executi velnon Judicium decernet
id quod Veniet H. S. Actores nullibi Lesipse Diffamapse

Inter Sr Richardus Comitis actr per D. Paulum Kovats Dworski Vi
cegerentem Actr Rectz Pondus Iterum Portas restituendi
bi Condemnatus praetextu Simplicis Rezestus Continetur Cum
Additione D. Burgrabij Loci praesentis Legivivis quo Executione
quam juxta pro Expensum peragat.

Publicatum

Inter Damatum de Spectabilem Lucam Wirzochi Consulem
civitatis Rectz ad praeiter et D. Josephum Kiss Horvath
+ Burgrabium Cast Rectz contra Damatos de Spectabiles
Nicolaum Mata Treusch Procuratorem Antonium Lubor
ski ad Advocatum Albertum Bay Lutskii Scribam Status
Magistratum ac Communitatem Civitatis Sacrae Regiae
Maiestatis, Calodem praeiter et Magistratum Civitatis
Sacrae Regiae Maiestatis Actore ad per D. Kiss Horvath
Rectz Reum Deputatos per de Spectabilem Antonium Lubor
ski Advocatum Civitatis ejusdem Actum Reum Ad
praeiter Ad objectam a latere Condemnationem ex Parte
Perillustris Rndmi Constantini Wolicki Ordinis S. Norberti
Conventus Rectz Scripsimus Monialium Proponiti In Judicij
officij praesentis Poena Decenda post Dnicam Letare Quadragesi
ao 1765to. Super Magistratu Rectz In Loco non Stationis
Laboratorum Casimiri et Jacobi Ferri Fabrorum obtenta
et publicata Veneri cum Magistratum esse de loco Stando et quo
niam per Decretum officij Sui Poena Decenda post Dnicam
Quadragesimalem ad Carcerez ni Sublatum non Sede

Adjudicatum

mnalidnes recensita Pana Dyplex quatuordecem Marcarum
Polonicali est assignata Provinde Judicium Debere Magistratus
bourn Stanislaviensium Statuit Deo opitulante alboratum S. Casimiri
contra Magistratum Plocensem directum non Debere Causam trac
in tuitu Comportalidnis Protocollorum suum ad Judicium Prae
tatam adinvenit Quo vero ad alboratum Famati Krzyzocki Pro
Casimiri Plocensis respectu Civicensitalidnis Sui Summa ad
Judicium Instituium Controversijs Partium utrarumq in Jud
cium Summum Inducti et quidem alborata Pro objecta Lib per Pro
fatum S. Casimiri Manifestatione Coram actis Advocatiali
Suis Plocensi Feria quarta Proxime quarta mensis
Octobris 1764to ab Facta Incapacitate Panalitatem Consuet
Aetate vero in objecta Famati Krzyzocki per recensitatem Ma
nifestatione Incapacitate Civica Causam promovendam Ha
reredi Famati Domowolski Cum Honesto Stephano Siorans
In Judicio Proconsulari hic Plocensi agitatam ac Si Commissa
persistentis et deductionem ejusmodi Incapacitatis Offerentis
Provinde Judicium presens tam in probationem objecta
Incapacitatis quam in reprobationem necessariam spe ad
tenta recensita Protestationis per utrumq Partem Judicii
rem deducendam pro Sequenc Judicijs Suis Adinvenit Pro Deci
dendo Citationem Partis actoreae Partis citatae Summam ad Judicium
editam.

Inter R. Catharinam Sulkowska Virginem Immultam actricem pro
apistentia Pri Francisci Sulkowski Parentis Suis proxime et
Valentinum Zoll Borski petitum per S. Paulum Zoll Borski Civ
regentem Cast Plocz Coram Judicio presens Comparens et cum Ju
Inter contraversa Quamum Partium contraversijs in Judicium
Summum Inducti ea audita Satisfaciat Pars actoreae decreto Ju
dicata Comprobationes Vetuerunt in eventu Judicijs Suis Inter
Partes Lata Principantis et additus Mutis Judicis ad prouncian
dum Juramenti Robur Super quo Pars Vetuerant
Praestitit Pri Catharina Sulkowska actrix Virgo Immulta
Qua attenta Comprobatione Decernit Judicium Quatenus
citatus Marcas Polonicales Viginti unam pro Vetneribus
actricis Inflictis per Judicium presens et moderamine
Judicij Sui adjudicatas hinc et ab actu presens in Quadrage
Septimanes Coram officio et actis presens Sub Pena Banni
dnis in Casu Contravendnis Civica Manifestationem Pa
cendam publicandi ad manes et quietalionem actricis Sol
et realiter enumerata Lustralena Mensem Moscarum Polonicas
Partij Partis cum Summa et Judicato per medium Principalem
pro ea pro Solvenda.

Inter Peridbostra

Inter Perillustrem et Rndmum Martinum Strachocki Culmen
Placens Canonicum Cathedralem actorem per S. Adamum Medz
dowski Inscriptum Plenipotentem et S. Constantiam de Skrzy-
szowice olim S. Pauli Primistri Relictam conservem Rnm
Matrem et Rdum M. Albertum Tribunum Sieradiensem et ex eod
Palatinatu ad Judicia Tribunalia Rni Lublinens Deputt Judicem
tum M. Andream Prefectum Regiminis Pedestris Sacrae Regiae
Maiestatis Sieradiae Primistae Reos per S. Adamum Malczew-
ski Rei Rei coram Judicio presens Comparens ad Citatio-
nem Comparentiae ob absentiam M. Primistri Tribunensis
nec non ex quo ad Judicia Tribunalia Rni Lublinens
Judex Deputatus ad presens existat Causa presens ad Deter-
minium Punctionis ejus dependitur et Partibus compa-
det determinatam punctionem premissam Conservator
Inter S. Joannem Umiastowski Stergrabium Cantus Ploc. ad Malter
et S. Josephum Malanowski Actum et Judicem Malter coram
Judicio presens Comparens et Secum Judicem Cantus vertens
Quarum Partium Cantus ab ejus in Judicium Lucris Judicati
Citatis Judicium Deudendo Citationem Partis adverse Reponant
Partes ultro citroque Inquisitiones Suas pro instanti et quarum Partes
ultro citroque Inquisitiones Suas coram Judicio duabus reponent Su-
unde ad Lectionem earundem Inquisitionum Descendet
Quando quidem ex ejus Inquisitionibus diligenti deliberatione Lectis Constat olim Josephum Franciscum Malanowski
in Connubio primum cum S. Catharina Skrzynska
ex post cum S. Margaretha Zurska prolem prolificasse
ejus Successoribus Inventaria sua dividisse et circa appo-
rem litem ut nunc par pro Successoribus in Secundo thoro
pro creati dei prosiliae [illegible] boreum, per Josephum vero Marga-
rethum de Zurskie Malanowskie hoc par borum modo li-
citato pro Summa Centum Tymphorum Dedisse et ab eod
Summa quinque Tymphorum in tertio provisionis in
receptaculum Generalium Filij Sui ab valore pecuniae de
unde per S. Josephum Malanowski Actum id par borum Inscio
autore ex Abenis parcuis Intercepisse, hoseq Cover pestilenti
morbo ex habitatos esse Unde Judicium Studendo Statutis
cuius S. Malanowski Actum pro temeraria Interceptione
pecuniae borum penibilem declarat Decernendo Quatenus Ju-
Actor tunc et ab actu prosequendo in quatuor Septimanis Pecu-
Cantus presens Superiorem in eadem Lepianem Pericu-
per spatium trium Septimanarum Lestimat Et in eventu de
Pecuniae Partis Pronunciens Duodecim Marcarum
Polonicalium Judicio vero per medium Precibus Cantus pro-
dem Juris Summam quinque Tymphorum pro bonis

Luitatis ut supra expresse est Lgme debitam Succesores
olim S. Francisci Malanowskii uxor Margaretha Zierskow
respiciens una cum Provisione pro annei Canis proveniente
ad manus et quietationem aliis coeq. In primis egregius
Solvat et realiter enumeret Quitatam Summam marcarum
ni cadat Partis cum cum Summa Judicii Suo vero Studium
stanti pexta pro specum Juris Solvenda Partiores Citationes
missa coram officio et acti prosequ Sub Pena Banni Lionem
in casu contravencionis Lica Manifestationem Judicii Judi
publicanda decreti presentis rigore. # Preiia per cuncta S.
temeritatis in rem dictorum Successorum in secundo Thoro
procuratorem coram officio et acti prosequ Subsequenda Ju
scriptione.

Inter S. Joannem Ignatium Bielowski adm. maliter et R. Albertum
Sierski Actorem maliter coram Judicio presentes Comparen
Judiciter controvertentes Quorum Partium Contravertentium in Judicio
Quorum Judicii exauditis Decidendo primum Partis Actoreae
Instando Decreto Judicij sui Reponant Partes utraq. Inquisi
res Juramenti et quoniam Partes utraq. tam in actorali
et reatu Inquisitiones suas Suo coram Judicio reproducta dari
reponentes Juramenti Prout de Lectionem earum Inquisitio
nibus conducendit Quibus lectis et diligenti tractatu Examin
tis Decernit Judicium Quatenus Rus Albertus Sierski sibi Credi
in eam Juramenti Rotham prout Laborem Jacobum et Mar
annam Subditos de Bonis Zotkow Magna alias hereditarij nos
duxit necexcit nec alio quopiam modo in fugam Expedire
ita ipsum Deus Sanctus Jesu Christi Passione adiuvante Judicij
quem Judicij Lesi Post quam Evasionem Citationis Actoreae
Judicium Decernet quod Juris erit R.mus cum Suo Pro
cessu sibi gerere Similiter

Inter S. Paulum Sutkowski adm. maliter S. Gregorium Societ
per S. Valentinum Bradzynski B. C. Loci et M. Victoriam de
scery eius olim M. Stanislai Scarbkowski Castellani Wis
dery Felicitam Consortem Viduam et SS. Antonium Leszczyński Or
zowski Jadomski Actor Simul et alteros pers. Paulum Zod
wski Kuscz cry Castr. Plocz et SS. Pawlikii Alt per S. Vale
tinum Bradzynski B. C. Loci Coram Judicio presentes Comp
ad Obtectum a latere eorundem paternum ex parte M. Ma
anne Lucie de Debycan Stamperka Zenowa Luca men
nis Parnaricry Loci S. Paulo Sutkowski respectu attentan
violentiarum de actu cui pretendit Actorea In Judicij Castr.
Feria 2a cuendo In Simul Recta Immandata Citationis M.
1765to ad obtenta et publicata Generi cuncta et Sutkowski Succes
de loco Stando Cum et Licet quidem S. Sutkowski non modo quietat
mans alius In Bonis Dominie Die 20 Junii 1765 anno Notwitstan
mi ordine quietationis de praestandis Civibus et Vulnerum Oblatis nibus

in rem

in rem et Personam Sui a Joso Francisco Caldwerli Lata in volvendo M. Succameranam Parnaviens Latam verem etiam et Testimoniam per Sr Jahn Melchiorem Cameranam Parnaviens et Ludocicum Melchiorem Jr Bellue Die Vicesima Januarij ad Curreng in Cuita ac Sui Declaratoris Processus ad officium Castrens Plaveng non prosequendis Latum pro Deserit Contumacem Mficis Kampenhaerova Succamerana Parnaviens Mficis Joannes Kampenhaeren Succameranis Parnaviens Pictus manu Rasis M. Succameranis memoriale Scripturam quod Causam post Latum Decretum non pro movebit Sine Data et Cuitu reponit ac fortiter Licas Objectiones non abnegando recepus a Processus Justas, Judicium habita prolixa manuali quietatione Pro Processus Judicio reposita in Bonis Patronis Mficis Succameranis hereditatis in rem et Personam S. Sutthowrthi ad presentiam ejus Subsecuta non tamen manu ejus M. Succameranis pta non posse cuenes S. Sutthowrthi ibi habere Locum Standi Constituere arbitrabatur. Tandem moderamini Judiaj Sui Legis Subjiciente Decernit Judicium Quatenus Jr Contumacionem Dni Standi Jr S. Sutthowrthi Jro Valentino Sutthowrthi Burgravio Castri Plaveng Objiciente Panam Simplicem quatuordecem Marcarum Polonicalis Parti Judicio vero per medium in instante Lubsana Bannitionis ex Regestis Panarium publicanda Solvat repetitione apud objicientem Solvat. Et habere Locum Standi ejus S. Sutthowrthi Declarat Quo ad adoratam M. Learnthowrthia Teneri ad opus Delatoris et quoniam non adest Proinde S. Sutthowrthi Ultus Liber pro nuntiatur ad presens et Partibus expenmentum Jrijunxit Jr adoratus S. Sutthowrthi Satisfaciat M Learnthowrthia Atta ad quam se in anteactis Judicijs Sui reciperat Jr Instanti Satisfecit Jr experimenta altenoribus Causandem Partium Controversijs in Judicium Luem Judicetis Examinatis Decidendo Inter Partes adorea Reponant Inquisitiones Suas reparand in instanti Et quoniam Jr quisitionem Suo coram Judicio reparatam adoratam S. Sutthowrthi Actor reponit Pars vero Cita in inquisitione cui Partis adversitat et se ejus Inquisitionibus Subjicit ad Testimonium ejus Inquisitionis condescendit Qualeiba et omni Licam stantia perspecta examinata et per singula pensata Quando prudem ea eadem Inquisitione evidenter patet Jrocum Paulum Sutthowrthi adorem quam primum pro mendinei ad Oppidum Dubin Tabernam Jbm Citatum propter localitatem qui adiciones per quendam Populem et tumultu exurrenes adorem adhuc equo sedentem in manum vulnerare inten

[illegible] Delatoris majorem

Jro

vestes perscripsit, hereby tempo autorem asperitate per
laboriosum ghoz Franciscum Lubditum circa Cracoviam
p Jnon Joscichi cum pars in caput baculo Jnbens in cubus ad
lectum in terram perasperse, deinde per Cellam autorem
discedentem de oppido Kalisz cum similibus verbis in
vectu prestare alias ad Cathedram Jnquisitionales expressa
perscripsit Cet quod Legibus Regni transcendere Jnquisitor
Dna hac deducta Pariter Partem actoris declarat Decer
nendo Quatenus Jnquisitor Jezzim Cetu presentes
superiorem hinc et ab acta prasey in Jnquisitionis Jnquisi
Joscichi Actus Jngrediatur epig Lepionem Jornicam per spa
tium quatuor septimanarum continuet et expleat ac in
egressu de Jllis Panam Quadruplicem Quadruplicem quatuor
decem Marcarum Polonicalium Partis Cramo officio et actis solv
ndam Lubens Banitionis Cramo contravenientis ac
Monzeta Regni Jbidem soluendam publicando Judicio ve
per medium Jnstantis Juratis praxim Jnris Solvat et re
liter enumerat Nihilominus Jnscia Casimirus actor Laborum
Franciscum Sanigam de Bonis Wilhesy Jnquisitionibus redar
guitum pro Luminaribus de eiso Panis pro Jnde Lignarum
egressus de Jorni statuat et eundem Jnstantis Cracoviensis Castri
gandum plagis virgis Jnsentis in foro publico cum presentia
aldis permittat et tradat Jdq Sub Pana ba mitionis in
primis et proximis Judicij Lex post contravenientem agitanda
Judicio publicando Decreta prasey Lejore.

Inter Ill. Adam mum Parentem et Antonium Filium Korkowskie
actores per S. Paulum Zoll Dantis Discretum Partis Plaene
Jnsorem Plenipotentem et S. Ligismundum Sowalewski Cett
maliter ac G. Albertum Sowalewski Cett maliter Coram Judicio
prase Comparey et Scuens Judiciter Controversiam Quam cum Partem
Controversij in Judicium deuenit ea audetis Judiciis
Deinde Jnsum Partis actoris Responsant Partes Jnquisi
dines suas Jn instanti et quoniam Partes utraq; eadem in
adratis quam reatu Coram suo Judicio deutas reponunt Jn
inde ad Lectionem earundem Jnquisitionum Condescendit Jud
hac Lecti et per omnia et singula punctum Lenetatis Quando
quidem ea Jnquisitionibus deductas per S. Ligismundum
Sowalewski Laborioso Nicolaum de Bonis Sowalewo Podom
ne Subditum actorem prioriem modi adinventi annotipse et
in fugam ad Bona Studzibotha expedivisse Jnis attentis deductis
statuit Judicium Quatenus Jnsum Ligismundus Sowalewski
Cettus Cecum Laborioseum Nicolaum uno Cum reliquis eius pro
propijs hinc et ab acta prasey in Duodecim Septimanis Cram
officio et actis prasey statuat et Partis actoris extradat Jdq in
primis Panam Lendicium quatercordecem Marcarum Polon Partis
Judicio vero per medium Jnstantis pecata prasepram Jnris

Solvat.

solvat Actores est ostatos premissa Lub Pene Damnitio
nis in Casu Contravencionis in primis et proximis Judicijs
Lapsis post Contravencionem Lubscriptam publicanda Decreti
presentis vigore. Jnovem quoq; Albertum de Wolenski
Liquid non redarguitur esse Jnquisitionibus reus Liberum
fauit et pronunciat

Inter Joannem Joszczynski actorem et Ottens, alter
et Joannem Joszczynski Le
szczynski Alb et alterum pr alter et Joannem Swiecicki
ad per Valentinum Sobolewski Bl Woy Cron Judicij presz
Comparez et Scrum Judicter sentencie Quarum Partium Contraver
sijs in Judicium Coram Judicio Inductis et auditis Talis fuit Comparens
a Jnbro Joanne Swiecicki deBaldini Majoris ad quam de in
anteactis Judicijs recuperat Jnstantia Satisfecit Experiantur
In Comperimenta ulterioribus Causarum Saltum Controversijs
in Judicium Suum Inductis exauditis Decidendo Jnnovem
Partes Actoreas Judicium Jnierpit Dilatorias Partes tam in
actoreabus quam realibus Jnquisitiones suas Coram Jo:
dicio eductas reponant Jnstanti et quoniam Partes
dicto eductas reponant Jnstanti et quoniam Partes
Jnquisitiones suas in actoreabus et realibus reposuerunt
Proinde Judicium presens ad Lectionem earum Condescendit
Quibus Lectis et matura deliberatione Constabit et Descupes
Quando quid ex Ejs Jnquisitionibus Deducitur per Jo
annem ~~Swiecicki~~ in Loppucarensi Tabernali Stadnij Kuth
cia Jnbro Leszczynski Jnvitato ad mensam Occasionem
prebuisse et eidem erepta Francea evaginies eundem S. Leszczyn
ski diuersis perussisse et in Superalium semisse obsau
gulasse et post certando ulteriores Contentiones exortas
eundem S. Leszczynski ad Lapidem Jo. Koscizenskish transpor
tatum Jnos Swiecicki et Joszczynski Jnsecutos esse et post eund
S. Leszczynski ad bibendum mulsum apud Jnsidelem Judeum
Moschk Jnitasse et ibidem eundem ex ejs manu in manum exce
pisse evibratis autem e vagini Francej Jnsertasse aufugi
entem eum et humi prostratum in manum enormiter
vulnerasse et ex inde Subsequendam mutilationem eundem Causasse
Pro pri et alijs Jnquisitionibus Deducti utroq; Jo Joannis Swie
cicki quam Joszczynski Punitales esse merit et Delatas de
ut erendo Quatenus utriq; Citti. Jurium Carte Presente
Sententiarum et ab acta presentis Duodecim Septimanis proxime Carendis
Lapsionem Perniciosam et quidem S. Joszczynski per Spatium non
quatuor Septimanarum Jnovis quoq; Swiecicki per Spatium
Duarum Septimanarum Subeant et quisq; in Luis carte de
Jnovi Licitet S. Joszczynski Panam Duodecuplicem Quatuor

decem Marcarum Polonicalis Grosos denos Sulgerskiej Despli-
cem Quatuordecem Marcarum Polonicalium
Grosos Leszczynskiej Horam Officio et alias presens Sub Pena
Bannitionis in Casu Contravencionis circa Malefestationem
Illi faciendam publicandi Judicio vene per medium Juramen-
ti Sub Pena Bannitionis ex Regesto Generalium publicandi
Solvant et realiter emendarent Illustrissimus Grosus
Leszczynski vulnera Lua et prout mutilationes ames non
ex mala Curatione Stygurgi verum ex enormi emenden-
tione Subcenta est Compositio et in segnes Judicij Lizi post
quam Compositionem subsecutam et non Judicium Decreti
Judicium Pericula Illustrissimus Condemnationis Legis
Juter Illustrissimi Jerecuntur auctores per Juramentum Cautionis Juratae
Plenipotentes Tandem Literam post arcetes mercibus con-
demnatis prout in Simplici Regesto Continetur Commodi
dare pro executione Sub Gravatij loci presentis quam
cuata processum peragat
Publicatum
Juter Illustrissimus Jacobus Sulinski Burgrabium Castri Cracoviensis ac Monasterium
et Religiosissimam ac Deodicatam Venerabilem Conventualem
Sororum Conventus Lipscensis Virginem Monialium Ordinis
S. Benedicti Abbatissam totumque Conventum ac Virgines
Religiosas Monialium Actor et Judicium ad per S. Palam
Sub Curia Judicis Vicegerentis Castri Cracoviensis Generalis Tenens Partes
utrasq Partes docere de Jure et Contentis Citationem Literam
Juratam Partes docuerit Prosequentes Juratam Executionem Judicium
Deducendo Primo Partium utrarumq Juramenta ad Judicium Commissa
et Juridicum Instituta Liquidem Causa presens non modo pro-
batione Summorum verum etiam respectu Attentionem Judicij
presenti in Judicio versatur Unde Causa Sententia Latione Commissa
in Bonis Dilecti Actoris Heredes recapiant et Judicium
Judicij Lui Sive M. Luc Malecarii Judicis Partis Actoris Notarii Testis
absentia non obstante Dum modo ames ex illis quidem adsit ad Judi-
dum Jus notum Dilectum Actoris Judicium Judicis
cium Sive venus ex officialibus Judicij Sedenda post Pertus Sancti
Sancti Petri Apostoli Judicij proxime ad Judicium Judi-
cem Condescendum Condescensurum alias Condescendus Condescendum
Importabit Dum Mediatorum Causam presens officium Judicij et
eadem Importata Considerabit Considenda Inquisitionis Judicium Judicij
portus Judicium expedi et Juramenta ubi necesse fuerint exigit Lo-
catis rem Summarum quid Actoris Causa petitum Determinabit De-
cretis Judicium annexis de Praetensionibus Actoris ex Judicio Jo-
nevard pillulentibus Inquisitionis Investigabit Satisfactionem Com-
mendam quantum Illi a quo proveneris demandabit Partes in om-
Illi exemptis pretensionibus finaliter decidet Diffinabit Condemnabit
Cujus Decisioni Partes parere et acquiescere Sub Pena Bannitionis
illo tu Primo Condescensionis Super Parte Contravenientis publicandi
debebunt et tenebuntur Quita Pena Primum Marcarum Polonicalium
per Partem Impensanda Judicio autem in instanti peratum Partem
totidem pulsa Juris Solitendum.

Juter S. Cothen

Inter J Catherinam de Megyntke olim J. alberti Riowerski Relictam
Consortem Viduam Matrem tam Josephum Riowerski Filium
actores per eand Matrem Suos et Felj Laime prälibet et JJ
Laurentium Patrem et Mariannam J. Joannis Obrembsky
Consortem Filiastram Zoltowerski per eand J Laurentij
Zoltowerski Suos et Filiastra Suos me prälibet coram Judicio
presens comparen et Suum Judicem Jontro versez Quarum Partium
Contraversejs in Judicium Suum Judicis exauditis Decidendo Primo
Judicium presens Quatenus J. Laurentius Zoltowerski va
dat in eam Juramenti Rotdam prout ad Substantiandum
Jnos rum Adami et Mathej Megyntkich Jnorum Riowerskich
actorum Parentis Patrui et avorum in cond S.S. Riowerskie
actores fore naturali Devolutam nulla Documenta regulantia
tam port olim J. Calharinam Zetolowerska Legratam
olim J. Mathej Megyntki Consortem Suam ver matrem
quam et olim Jnoram Mariannam Megyntka Brzinem
Steinliter de hac Lite decepam Legratam Jnorum Rio=
werskich admittam et aciam ac si sibi pertinend olim Suum
adamum Megyntki prefatorum actorum Parentem et
avum in Jensu vatio nem data, relicta remanserent et
existant nec de ejs notitiam ubi nam sint habet Ita ps
Deo et Sanctæ Jesu Christi Sapione adjuvante Pro in Legem
Judicijs Lejs port quam Subsecutam Evasionem ac non
Judicium Decernet Pro quod Jnis cit. Kt et Limit ex Le
citatione actores. et in tabita per JJ. Zoltowerskie a Jnonis Rio werskie
Solutionis Summe Centum Sedecem Zymporum pretense
Decreto Curiæ Vbarensi adjudicata pretensæ Vigore Sepionis
debite Resolutionæ Trahente se ad Juramentum evationis
Jnorum Zoltowerskich Patruo.

Inter Rkk Albertum Martinum et Matthiam Wirzbickie Fra=
tres germanos actt per J. Albertum Wirzbicki Suo
et Fratrem Suum prälibet et S. Cunegundem de Lar
nowskie olim J. Antonij Zbyszynski Relictam et Sororem Vtr
orum Mabrem Josephum Marianam et Elisabetham et
Antonium Zbyszynskie Pilios et Filias Sitos. ~~Cognitus~~
~~Quam Zbyszynski contra M. Wirzbickie Juramentum Suum~~
~~in Negotio Juramentum Judicis~~ per J. Paulum Zoltowerski Vice
regentem Curiæ Vbarensis Coram Judicio presens Comparen
et Suum Judicem Controversejs Quarum Partium Controver
sejs in Judicium Suum Judicis exauditis Decidendo Primo
Partis actoreæ Deponant Testes actoreæ Juramentum Suum Substantiant
et Secundo Partes actoreæ Juramentum Testium actoreæ
Publicent

Documenta ex medietate actoris

Leyi tantum deuitet reponerent et in ejsd reperetes pa
sistant et se ejsd se Judicatui subiciant. Inuende Judicium
ad Lectu new earundem earum Impetitionem Sondesendit
Quibus Lectis et matura deliberatione perpensis et examinatis
Liquidem ex ejsd Inquisitionibus patetice probatur Jnoran
Cunegundem Sarmerska olim Jnoris Antony Zbyszynski Relicta
Sponsam vidua Jnoros [illegible] ex ipse dessamasse po
rem detra sesse publice, post fata vero olim Jnoris Laurent
bicti Autun Sancorati unum parbum Vacas lana
ae et tam Supellectile domestica relicta per olim Jnm
Albertum Sornowski Prefatae Jnae de Zbyszynska Parent
tes apprehendisse circa matrimonij vota apprehendike et
occupasse. Inuide pro his deductis Inquisitionibus cande
Jnoros de Zbyszynska Sarnowski modum Judicium pne
sens publicum adinuenit decernendo Quatenus eadem
Zbyszynska Sorum Sarti praes Sepenorem in Leadem
septimanis Ingrediatur ejusq Sepionem Sornicam per
spatium quatuor septimanarum Sine Juted mispione
Sontinuet et expleat nec non in exercitu de Sarni habita
mis enbilitatis et Statu Jmbecilli Sonsideratione Sensum
Simplicem quatuordecim Sexagenarum Polonicalem Sarti Judi
cio quoq per medium in initanti praedi Jmis Solita Sarti
de nig Sibi Sena Bonis Sram officio exactu praed Sertio
mentu Sentationem Jn Casu Contrarium enbinis ibet faciendq
publicande Solvat et realiter enumeret. Nihilominus
respectu ademptionis fundorum ad alienationem Jsaaci Zby
szynski nec pariam Sessionem ad Jundam
Bonorum Sabinum Suum attinenti Jnorum Pauli Zby
szynski et Valentini Grudzynski Burgrabiorum Sasto
Sueno Captato Sempore adinuenit Quia Burgrabij omnis
absentia non obstante praedicta adventu Suo tempestive
faciendo ad Sedendum mutuo Partium Sumptus Sondesen
dis Sondescensui de ademptione pendi Inquirent In
vestigabunt Inquisitiones se necessitas praestantium ex
pedient Juramenta ubi necesse fuerit exigient Calculum
de prudentibus indicibus percepturis praestandum demandabunt
Sobrisactionem minimadam quantum a quo provenient
declarabunt regerer amectent Partes in omnibus et
Singulis praedictis nibus Juriabiter dis tudicabunt decidendi
et mediantibus Cujus ad quorum Decisionis Partes pare
re et acquiescere Sybsana Sua mulctinis ubi in Jmpo
denescisionis Super Caste Intravenies etiam Cessantibus
Burgrabis Sondu endo Sondescensum publicanda Sober
dent et tenebuntur Quita Sena Juris Marcarum

Polonicalis

Polonicalis Parte Judicio autem Stadem in vntanti Prefe
juris Lowenda Nihilomes Gd Wierbicy Rejo dtrem
derem et Inventariorum post obm D Adamem Wierbi
chi de relictorum realitatem Comprobent In segnem de
dijs Legi post quam Comprobationem Lubrecutionem vel
nor Judicium decernet Gd quod Jeri cint Gd adulti nam
Liquidem Gd Wierbicy ad altoratum Honorem Clerym
stuth Inquisitionibus nor redazquuntur spe rei Proinde
eos Judicium presens liberos et Immunes fait et pronunciat.
Decreti presey Tenore.

Inter M. Valentinum Werpechowsky et Hedrigium de Dzgdze
wskie primo dtum Nlis Hieronymi Czechowski Locundi ad
presens voti Jnvicem Comissis Victicum et Matheum alq
Thomam Czechowski Felicem et Privignum actores ex
Vna parte per N. Valentinum Werpechowsky suo et alio rum
ad id sibi vnie pmaliter et M. Gabrielem Miteckii
Victicum et Adamum Dambrowski Privignum Otto
et adores per eam N. Gabrielem Miteckii Victicum Lewo
et Privignum dti me pmaliter. Coram Judicio presentes
Cum pocey et scuem Judicem Controvertz Inter eum Partem
Controversij ad Judicium Levem Judicii exauditis Judicum
Deidendo Ornos Partium Reponant Partes, atq Jnqui
sitiones suas Jnstanti et quoniam Inquisitiones nel Litas
presente Jn Judicio Jn Legis Solemnibus ductas reposue
runt et se ejus subjecerunt dispudicarey ex eis permit
tunt Proinde Judicium presens ad Sullonem earum Jn
quisitionum non condescendit Quibus lectis et matura deli
beratione perpensis et disputis Quo ad alloratum Nihilum
Werpechowskich contra Nlis Miteckii et Dambrowskie Quo
niam ex Inquisitionibus patet per Nlem Werpechowskie
equos Nlis Miteckii in rapa Nlis Werpechowskie existens
in ropam Nlis Miteckii ex Sua rapa expulsos Jmpulisse et
ex inde res ablatas et Contentiones exortas ac ad se pro pulisse
ac hemi pros travisse pignus se Comesisse per Nlos pros
Dambrowskie ad hanc actionem accendisse accurrentes
Comesisse Amotorasse alias violentias procisse pro
pulsos delictos Jnmunitis ac alijs violentijs Inquisitionis
bus probatis Penitentiales Nlibus Miteckis et Dambrowskis
adinventis Decernendo Quatenus ijdem M. Miteckij
et Dambrowscy pene et alte prazey in Lex decem Se
ptimanis Jngrediantur Termen Patris Nobis Superiorem
opus Sessionem Terricam pro Statuum Nlis Septem sed
Continuent et ezpleand nec non in eazo Jn de Terra

iud Mes Mileski cum primis eius Plen Wene
chwski ~~Comparere coram Magistratibus~~ ~~Violentias~~ Inquisitionibus dedatas, per eosdem Petrum
Lewplicem quatuordecim Marcarum Polonicalium Coram
officio dicti presez Sub Pena Banniendi eum qui
Contravenire nec causa Manifestationem Illius fuisse
publicande Actum ut supra Et realiter enumerent Quia
deinde ad alterationem Illius Mileski et Dombrowski Sub
Quando quidem ex ejusdem Inquisitionibus Certum Illius
Werpechowskie Inventum Ipsi Illi Mileski in Instrumento
et prater Intuitum Damna eiusdem Illius Mileski et
principes Ejusdem Defamatos et Lesiones Corum ejusdem Innocentes
rapes Vulnera pro Adductione specificata Insuper
ipsum Mileski interesse pro Stravejse rixas et Contentiones Commovejse minus legi contrarias propalasse alias
Violentias Inquisitionibus dedutas per eosdem Suo heredum
itis cum Illi Werpechowskie pro bitas declarat decernendo Quatenus Mikes Werpechowski et alios hinc absentes
presez in Lexdecem Septimanis Barrium Castri presez
Expurgent incant eosdem per spatium quatuor Septimanorum Contumacent et Expleant necnon in exitu de
Tam Panum Quadruplicem quatuordecim Marcarum Polonicalium
Illi Mileski solvant et realiter enumerent Coram officio
et alios presez Sub Pena Banniendi in Jure Contravenientibus
Actum Manifestationem Illius fuisse Actum publicandum
Solvant et realiter enumerent. Vulnera autem Partium
utrius mutuo Libi illicita et Damna Illata Inquisitionibus
Juris Legis Comprobent Bit quam Improbe ne
Subsecutam vel non Judicium decernet. Id quod fuerit Jud. # Judicio vero per medium ne instante juxta
praesentem Juris.

Inter M. Barbaram de Strzeszewskie primi olim Jnoni Mileski
ultimi defuncti M. Jnonis Strzeszewski Consortem relictam Viduam ~~Matrem~~ Actricem ex parte et quo nam ad
medium Rudnicki Stanislaum Propositum Gralicky et Simonem
Sociecky alios presez. in Jure Disparend et se Expedimare
permittunt Juxta deinde Lecti ejusdem Disparendi permittitur
Eadem natis prout in Simplici Regesto continetur Ad
Actum dictum Adductione Testium Gralicky Comparendi quam pecta pro
cessum peragat.

Publicatum

Inter eandem Actricem ut supra ex parte et Quoniam ad medium
Diem et Locum Supra scripta Actrix presez in Jure disparend et se Expedimare permittit Juxta deinde Decernitur Expedimandi prout in Simplici Regesto continetur Ad medium
ne Testium ut supra

Publicatum

Inter

Inter DD. Stanislaum Coniugem actricem per D. Alexandrum Stanislaum
et Consortem suum mᵃⁿ̃ maliter et DD. Mystkowskiū Lectorē per
D. Valentinum Brudzynski Vᵗ Notarium Coram Judicio presentē
comparentem Scitum Judiciter Controversiam Quatenus Partium Contro-
versijs in Judicium sufficiēter deductis ea audita Judicium decidendo
Primum Partis actricis reponant Partes Inquisitionales suas Jnstan-
tiam Equo animo Pars actrix in actorali Suo presentē in
Judicio Quotam reponit Pars vero rea in inquisitione per
Partem actricem deducta persistit et se eius Inquisitioni
Subjicit Proinde Judicium ad Lectionem ejusdem Inquisitionis
Considerandi Quæ lecta et matura deliberatione perpensa
Inquisitionem et eandem Inquisitionalem
Deductam per D. Mystkowskie medium manum ejusdē in
obligatione existentē ei et violenter occupasse per D. Michae-
lem Mystkowski eiusdē D. Stanislai Fratrem Sibi conatum esse
vulnera inflixisse in Duellum lege publica vetitum ex ho
stilitate provocasse per D. vero Bonifacium Mystkowskie con-
tra Leges equos in Frumenta D. Stanislai Impulisse, per utrosq;
autem DD Mystkowskie Damna Instrumenti et prælij
Intuitasse Item D. Stanislai Fratrem diffamasse aliasq; violen-
tias in Inquisitione expressas perpetrasse Haec quibus deductis
cum D. D. Mystkowskie penitus Declarat Decernendo
Quatenus eluendo Suum temerarium progressum et quid
D. Michael Mystkowski per Spatium Quatuor Septima-
narum Suis quoq Bonifacius Mystkowski per Spatium
Septimanarum Suis quoq Bonifacius Mystkowski
Parti D. Michael Mystkowski penam Duplicem quatuordecim
centum marcarum Polon. Suis quoq Bonifacius Mystkowski
Sanam Duplicem quatuordecim centum marcarum Polonicalē
Grosso Stanislai Coronæ Officio et alteri presenti Subditorum
nostrorum in Casu Contraventionis Clarē manifestationem
faciendam publicandā Judicio vero ulterius per medium
in statu juxta prælectam penis Solvendi et realiter eme-
rerent. Ad hæc Dampna actor sibi illata et Vulnera sibi
Inflicta ad Sequens Judicij Lustri Comprobet Quantum Lord
quem Comprobandum Lubscutum vel non Judicium dare
net. Ad quod juris erit Ff. ff. Nisi et ab acta feriæ ex in quatuor
decim Septimanis Dierum festum pro-
xentis Superiorem ingredientes ejusq; Scipionem Terricam
Inter M. Stephanum Korzeniowski Cuiferam Terra Liechan ad mā
litē et D. Albertum Skiwowski Burgrabium Castri Liechan Ex
Actores Actum maliter Coram Judicio pras. comparentem Scitum Judicii
Controversiam Quatenus Partium sententiam Litis in Judicium Ducen
ni ductis ea auditis Et quo animo Grosso Skiwowski Actus Deman
Inter ponit appellationis ad Judicia Tribunalia Regni Petitorium
Inter se ab ena et eundem M. Korzeniowski Cuiferam Terræ

Parte ab alia

[illegible] Feria quinta postridie Festi Sancti Pauli Eremitæ
anno præsenti In Domis communibus Terræ filiorum Ciechanow
In Ciechanow celebrati Rai in causa latam exponit et obtenta
eadem Decreto causam præsens ad Judicia Tribunalis Regni Po-
lonici remitti effatigitur Proinde Judicium præsens Causam
hanc clam ad negotii ad Judicia Tribunalis Regni Poloniæ
Remittit Judicandam Conservando ejus Partibus Omnem com-
petentem Decreti præsentis vigore.

Inter D. Jacobum Mystkowski actorem per D. Adamum Zagrzynski Ab Actor
Tandem Stetit coram post arcitum similiter Eidem reali prædictus
Petrus Pacholski Intervenit cum additione D. Burgrabij loci præsen-
tis Ciechanowiensis quam petita prosequi petijt

Publicatum

Inter D. Stanislaum Remiszewski et Annam Gonetowska Jure
rem Conjuges et alios actores per eum D. Stanislaum Remi-
szewski suos et aliorum ad me mediter et M. Nicolaum Karwo-
wiecki Venatorem Leminicen. Dnum et L.L. Petrum Bartho-
lomæum et Philippum Lubitor Cottos per eum M. Karwo-
wiecki suo et subditorum suorum nie mediter Adjectan-
a latere Condemnationem ex parte Judicatus Judicij offi-
præs. Loci D. Stanislao Remiszewski in Domus Querela offi
præs. Feria Secunda post Dnicam Misericordiæ ad pro
et non valuerunt non solutionis septem Marcarum pro parte
Judicij adjudicato Cottorum vero ex parte M. Nicolai Karwo-
wiecki Venatoris Leminicen. Loci Cast. D. Stanislao Remi-
szewski in Judicijs officij præs. Feria Secunda post Dnicam
Leminicare Quadragesimalem anno currenti obtenta et pu-
blicata Teneri eundem D. Stanislaum Remiszewski Actorem de
loco Standi Anset et quoniam non debet Subjacente ea
sundem in Judicij Decernit Judicium Quatenus In Constitu-
tionem loci Standi per D. Stanislaum Remiszewski Actorem pli-
catum et septem Marcarum Polonicalis Partis objicienti Pe-
dicio audem In instanti Lubsene Camillianis et Regendi
Benoticum publicandi Lobrat et eidem Judicium habere
Locum Standi Declarato Partibus quoad in Causa experi-
mini ingit In experimento Partium utterarum Controversiis in
Judicium Causam Reducti et auditi Judicium Liquidem Decre-
tum Judicij Loci ~~Inter Partes causa~~ Primeta Statutis ne
Laborioso Ignatij Lubsene Mpcis Actis et Lub actis Feria Secunda
post Dnicam Misericordiæ ad præsens Intercepit Proinde Ju-
dicium in præsens Judicij Loci non Potest Causam hanc
promovere arbitratus et Partem Actoream tamen per a Jure
Liberam fecit et pronuntiat. Et Pro quo actis præsens certum
Mouit Pars actorea ad Judicia Tribunalis Regni Poloniæ non
admissa Protestatur Mpcis Judex cum Parte Reputet stetur

Inter R. Adamum Nowowiejski actorem mediter et Dd. Regentem Actor
Actor per D. Paulum Zakrzewski Vicegerentem Curiæ Dcæ Judicem
Latus fuit Joseph Thomas Regimen Actum Dilatorium majoris
ad quam Lis in antecessi Judicij recepta pro in tanto Latus fuit

Experiatur

Experiantur in experimento Partium utrarumq; fontveritis
in Judicium Sacrum Inducta et audita, Decidendo Primum Partis
actoreæ Reponant Partes Inquisitionem Suas Juris tanto Et quidni
am Pars actoreæ Inquisitionem Suo Ordine Judicat Reponit Pars
vero Rea in reposita Inquisitione persistit et Sic ea Inquisitio
ni & Judicato Subjacet Providet Judicium presens ad Lectionem
epis & Inquisitionis condescendit Qua lecta et materia deliberatione
Rutinata et examinata Quando quidem ex eadem Inquisitione luculenter deducitur Jnjurium Thomam Rozinski in
Jommunem spem propinan Cum Paulo Jnvasisse, Jnvadendo ver
iis Verbis Statum Nobilitarem denigrare, a Reipse honorem
altoris Verbi Corrosivis Statui Nobilitario nocivis Jntamin
atum Detrasisse et protelisse medium Panne Salis
ex Zuppa accepisse et sibi applicasse actori autem non boni
ficasse, per Quæ Franciscum Rozinski cum Bombarda
tionis arcam seu potius Lordi phorium actorem Jnva
sisse, Verbis aspernis Statum et honorem Nobilitarem Detrectan
Difamasse Lesisse, honorem actoris Jntaminatum denigrasse
per alios quos Similiter Lesisse Defimasse Jmputabilibus
quos adhæsit et palam pro palasse aliaq; permultas vio
lentias Inquisitione claruerat, per quæ Jniurias perezisse et deinde leges Pontificias transcendisse Proinde Judicium presens Punibilibus adinventis Actoris Decernit Judicium Quatenus Pr. Rozinsky Citti cluendo Lu
am pravos Mores et temerarios progressus Pernicie Carnis pra
ecq; Superiorem pene et ab acta presente in Duodecim Septi
manis Jngrediantur epis Sepionem Furicam et quidem S.
Franciscus Rozinski Actus per Spatium octo Septimanarum
Jnis autem Thomas Rozinski per Spatium quatuor Septima
narum Continuent & compleant ac in egressu de Furi quis
Luo et quidem S. Franciscus Rozinski Panam Duplicem
Quatuordecem Marcarum Polonicalem Jnis quos Thomas Rozin
ski Panam Quadruplicem Quatuordecem Marcarum Polo
nicalem Partis actoreæ Sub Pœna Bannitionis in casu fortu
ventionis Coram Officio & Actis presentibus Circa Manifestatio
nem faciendam publicando Judicio vero per medium Jnsi
stante Juxta præscriptum Juris Lolvant et realiter enu
merent # Decreta prius et vigore. Movit ad Judicia Nisi dicti Rini
Rozinski ac ejus pronepotes Protestat Judicium Pars Reorum totaliter #
Joseph Jum Subdicti acta Publice Thomam M. Jacobum
in Zielone Zielinski Castellanum Lowiczen. acta per S. Adamum
Lacynski PC Nowen et M. Stanislaum Tribunum Stregoven.
ac alios Citt. per S. Valentinum Brodzynski PC Nowy Grand Judi
cio presentes et Comparentes de Judicium Deinde Petitis in Partis
actoreæ Petitis Actum Judicium edictum ad effectualem
Inquisitionis autem Judicio presentes reposita recepta de
nuo obsignatas et in Archivo Officij Sui Cancellariæ Consuetæ
deliberat.

Advertendum medium Pannum Salis Zuppa acceptum Judicium Sacrum Judicat Restituendum Salis in Pondere Zuppæ Judicatum

Partes actorea Partes citte Lunae ad judicium edic[illegible] eid[illegible]
citus die 4 hora et citationem Inquisitionis Super Intend[illegible]
Protestationis et obedientiae mandatorum ac citationis Partis
actoreae in sequens judicij diuendi R
Coram Subdelegato meo Antonio Woznicki Vicenotario Cive[illegible] Loci
mecum officij Notariatus assumpto Inter Rm Josephum Fielnz[illegible]
Notarium Civem Loci Dominum et D. Laurentium Dzigow[illegible]
ad magistratum regni Actorem [illegible] Reum [illegible]
Rm Nazarium suo et absentis autoris nomine [illegible]
[illegible] Benedictum Bo[illegible]
mum Martinum Sawnicum Cathe Civem Loci Respondentem Cabeu[illegible]
ac D. Josephum Rohitnicki Citat per Civem Leszczynum Sm[illegible]
Rmum Mathiam Rohitnicki suo et ejusd Juris Rohitnicki
nomine pote teneri Reum Cartem actoream docere Cartam Citatt[illegible]
Pro et intentes citationis suae vig ministanti Docuit Rmum
Movit Cars Citata ad Judicia Tribunalia Rm Petrovien[illegible] non ad
missa, Protestat Judicium cum Parte Reprotesta Ultenus p[illegible]
Causa Jesus prosequi officium Judex stetungit Inprosecutabile [illegible]
Legitimo causae hujus adinvento Partibus ulterius Procedere mand[illegible]
Dat Movit Cars Citata ad Judicia Tribunalia Rm Petrovien[illegible]
non admissa Protestat Judicium cum Parte reprotesta Inprocedu[illegible]
do antiquata Dilatione Instrumentorum in Causa mandam per Cau[illegible]
ente per Cartem Citam Indebite affectata nequit resipiscere Jus
movit Cars Citata ad Judicia Tribunalia Rm Petrovien non admy
Protesta Cars Cita Citata, Judicium cum Parte reprotesta Tand[illegible]
ultionibus Partium Controversijs Judicium Sanum Cram [illegible]
causidici attento Contractu Schedario de Data Ejus hic Loci die
2do Junij anno pres Inter Illustrissimum Rmum Stanislaum
Lothanski Abbatem Sulejoviens et Scholasticum Cathe Civem
abuna et Rmum Fielnicki Notarium Loci ex parte abu
tera Respective tenute dicto Bonorum Siemienie ejusd Illustrissim
abbatis Sulejoviens Prestimonialium Concepto [illegible]
Eundem N. Notarium Circa Inspectionem horum Bonorum
Siemienie videre inserti Contractus Satisfactione prout tenuta prout
Solidati Conservandum Censet, Nihilominus in ordine Deoccupationis
Fatorum Bonor Siemienie necessariam esse Condescensionem ad
Eundum dictor Bonor Siemienie Judicij Officij sui Vicecapitane
tus aut N. Lucae Malowski Judicis Civis Loci Civem cum Juro Sti
mei Woznicki Vicenotario Loci pres et ad hujus actum Subdelegato
"aut Loci absentis non obstante pro Tena, pres Rm Dnus Anne
Feudarius Honorabilis Magnus Mariae anno Sed Condescendet ad
venit, Quod Judicium Officium, seu nunus Officiales Conducendus hoc
na Siemienie per Reum Notarium deoccupanda Demandabit
Datam Bonorum Bo et in actuatam Ejus Inspectionem dimittet Ju
tum Dictum Bonor Consentiet Evacuationem Inventarium aer
rum Mobilium Illustris Rmi Rohitnicki [illegible]
Decidendo citationem Partes actoreae, Parti citatae Stetit ad Judicium Ed
Jus

jus ad premissa Bona hæreditaria a Illustrissimo Rothen-
skii producentis proprietatem, ex Bonis ejus sententiabili
Calculum a festo natalis Sancti Joannis Baptistæ anno
præteriti ad actum hæreditationis per suum offi-
cium dispedienda de proventibus dictorum Bonorum hæreditariorum
per Illustrem Andream Rolitnicki Judicem petentis
ab hoc Illustri Rolitnicki sive Josepho Roli-
tnicki exequi et ad actum quantum deducti solutio-
nem quantitatis ex Calculo adinvenienda solutorum
per acta M. Notarij decis cum protestatione Clicens
ac Judicem decernendi Bonorum vel cujus Decisum Partes hæreditarias
et cognoscere Debebunt ac tenebuntur sub pœna Bani-
torum ille ad Terminum hæreditationis superius Partibus hæreditariis
veniendi datum anno Mensis publicationis Lustri
pœna Bonorum Marcas Polonicales per Citatos ad Term. hæreditationis
Judicem vero hæreditarium instantis citatum præsentis
Solvendo, hæreditarium Rolitnicki cum Bonorum hæreditariorum
hæreditariis cum Bonorum hæreditariorum hæreditariis
hæreditariis hæreditariis Bonorum hæreditariorum Mortis Casu
Citata ad Judicia Tribunalia Clm hæreditarium non admissa
Protestata Judicem cum Parte reprotestata
Antonius Woznicki vice Notarius Cron. Deput. Subdelegatus

Inter M.M. Catherinam de Bedworkie et Marcellinum Chrzelbaskie
Vexilliferos Skijovie Juniores Comites altores per Valentinum
Strudynski Procur. suum Venipotentem et M. Stanislaum Lesinski
Dapiferum Novogrodens. ex una parte
et
Venerabilem Parochum Ecclesiæ Parochialis de Imo Con-
tentis citatum non Venientem Dominum Prosequentem Procuratorem
Fisci declarato Lemnio Partibus providere mandat. Procedendo
Ordinata activa adinventa Partibus respondere jubet Pro-
rogatione Movit Pars citata ad Judicia Tribunalia non Petro
venire non admissa Protestatur Judicium cum Parte Re
protestatur Judicium Decidendo citationem Partis actoreæ
Parte citata Literam ad Judicium edituram Juxta Leges
manuales de 12 Januarij anno currenti Petrikoviæ per
præfatum M. Stanislaum Lesinski Dapiferum Novogro
dens. citatum Juxta Literas Judicij Decreti Tribunalis
Petrikoviensis Feria Sexta prox. die Festo Sancti Hedi
gii Virginis Electo Deo currendo anno Inter easdem Partes ac
alium M. Agathonem de Bedworkie Lesinskie Consortem citatio
lato in rem et Personam M.M. Chrzelbaskie altorem dati
Decernit Judicium Locatenens M. Actor Summam quatuor
millium florenorum Polonicalis monetæ in rem Juxta citatis
expressi Decreti eodem una cum provisionibus per medium

" ab ultima quietalis recolentis
computandis" Salvis quietalibus nibus providendis et per alios
partes acceptandis predicta cessione in personam Petri de
dena libras Simplicis qualitatis de anno Nativitatis Domini
ac alteras libras Quadruplicis qualitatis de anno Mercatus Bolonie
vidicq. capitaneale Deputatis adiudicatoris et exigitis recensitis
Sarti altered ad solvendum apecuniatas partis et ab alio pro
ter pri qualitatis septuaginta tres Soldos officio et actis Cancellarie
in Antiqua. Pro pena Statutorum pro alia contravencionis lecta manifestationis providendis publicandis pro alia contravencionis decreti predicti
tum pro contravencionis eidem Decreto Deputata Vidicum
Capitaneale Partis Lumine Judicis vero pro instanti
petente presentis pro alio et realiter enumerata Decreti
presentis Vigore # ac Scientiate Lumine in rem et
personam M. consortis providendo. Et Novit Pars Actata ad
Judicia Tribunalis Dni Petricovicz Admissa et Conservatis
Partibus actis pro ibidem comparendi peremptorii Termino

Inter M. Joannem Sueborski Procuratorem Rever. alis per S.
Valentinum Bredynski Oeconomum et M. Michaelem
Conjuges Bonosum Clavis Beitanez Illustris M. Zamoyski
Le premi Januellanj Dni Commissarios Actor per S. Paulum
Zottarski Oeconomum Coram Judicio presentem et
Legem Judiciter Contraverter Pro parte Partium Controversis in
Judicium Causa Judicis exauditis Judicium Decidendo Dnus
Pars alter Decernit, Quatenus Pars Acta Satisfaciat Lau
decreto primitus Statutionis Lubidorum Decreto Compre
hensorum In ante actis Judicij Legi Inter Partes Lato Pro
stante et Quoniam Laboncius Catherinam olim Blasij relicte
conserten Vidua de Oppido Bieczen, et Andreum Ligniza
cum ad presens in Bonis Stanowo ad Trachen Bieczney
spectan presenti in Judicio Statuit, Suspensa Statutionis valor
Juno Comprehensorum Lubidorum ad exequendum de illis exa
men Semoti arbitris in ordine Liquidationis Deliberum Judex
presens Condescendit Quando quidem casu Laboncius Stanowa
quietationes primam die 10 Januarij pro Solvi vigintj, una Se
recisa cum exceptione restantis Summe Octuaginta Octo Zlpho
et pro Semato denis Zlphones et Sextarium unum. per se, olim
M. Jacobo Sueborski Judici Dni Rever. liquide debita per dem
Laboncium Blanicha montana pro Semato Spiacos novem
cos Novem efficientes Zlphones Tres Sextarios duos et Spicos Tres
pro Sanno et Stagno Zlphones quinque cum speciatione inter
cti debiti Quatuordecim Zlphones nec non Super quotam Primi
Zlphonum et Sextarium duorum die 26 Jany ad eadem
de Bonis Lubocin

per olim

per olim Mathæum Chmielowski Judicem Terræ Plocensis nec non
assignatis nem die 15. Decembris Leges quatuor decem Zlotos
ad verbotem assecurati nem olim M. Judicis Leges persolvit nem
subsequendum datem pridunit Equibus pridunte de liquidatis
deductis eandem Laboriosam Brastkowa Summas subscriptas
et quidem primam de triginta Gld Zlotos nem sive Decem pro
præsenti vem duos Zlotos et sexaginta unum pro tri
mestrium vem Quatuordecim Zlotos olim M. Judicis
Debitas efficientes Summam in unum computando sexaginta
quatuor Zlotos ne Laboriosam teneam non persolvisse
ad quietandas autem Literas assignationes primam quotam
Florum Zlotos et sexaginta duorum se attinentem
Decem Zlotos nem Leges expressos nec non alium annos
Gulden Matthæi Ludwig Chmielowski Parochi Ludzinensis Summam
Viginti quinque Zlotos nem ad mandatum Domini Levi
gare ad ultimum pro Vacatione per M. Laboriosam præmissa
Debita ejus acceptam Levi in triginta Zlotos nem pretendisse
Quæ Summæ efficiunt in unum Computando Summam Octo
ginta Gld Zlotos nem et Sexaginta novem Duorum ad simple
matum Summæ præmissæ centum quatuor Zlotos nem
et Sexaginta unius. Libros sanideratis quibuslibet et assi
gnationibus præscriptis in Judicio reposuit eadem Laboriosam
Brastkowa præludendo debitum ejus mandati non nisi Summam
Quindecem Zlotos nem et Sexaginta Duos restare arbitratus
Jus peractæ Liquidationis ad examinandam veritatem
de Laborioso Andreæ Lignifabro Lemota arbitris Judicium
præsens accepit Sequidem Idem Laboriosus Andreas Ligni
faber fatetur se Infideli Judæo Arendatori Bonorum Cham
skiana plus ultra Summam Triginta quinque Zlotos nem
debuisse et se ad Juramentum hanc in punctum taxisse ultra
contractum sibi Leges extructionem grani dotem nihil
plus ultra præter Domum a Mgro Luchowski percepisse
Lenitate Juramentum obtulisse Proinde Judicium tan
dem Justitiæ decernit Lectores Jus Laboriosus Andreas
Lignifaber evadat in eam Juramenti Rotham Quia non
modo ultra contractum Leges extructionem grani sibi
datum præter Domum sibi ex gratia datum verum et ultra Sum
mam Triginta quinque Zlotos nem Infideli Judæo Isaaco
Bonorum Chamskiana M. Andreæ hæredibus ejus et non
teneatur ad solutionem Majoris Summæ Sta ejusmodi et
Sanctæ Jesu Christi Passionis adnotante Actuario Mun

Judeis ad proventiandum Juramentum Rothaw Prestitit Juo
attento Decernit Judicium Quatenus Supranscripti Laboniori Ro
skowa et Antonius Lignifaber Summas In scriptas et qui
Pta Skowa Quindecem Zymphoneum et Excelsiores duos Jam
cum Antonius Lignifaber Triginta Quinque Zymphoneis Jura
mento evicta hinc et ab acta presente in Acta Septe menii Pre
Officio et alijs presentibus Lubtenta Exmutationis in Causa Contra
dentium circa Manifestationem faciendam publicanda a
manus et quod Citatus non adsit Lobant et realiter enumera
Lucta Pena Trium Marcarum Polony Parti Parti Cum dam
na Judicii totidem Jnjuntante prae Juris Lolita Solvenda
Quantum cum Spectat pretensam Statuti non Laboni
corum Joseph et Mariannam Conjuges Jgnifabros
bi nec non Blasij adextremum Jnfidelium Judeorum
Jorwowa et ejus maritum Liquidem ex Judiciali recognitione
in peracto examine Lubscripta Constat Laboniorum Blasii
Patris defuncti Laboniorum Michaelem Jgnifabrum in Bonis
Roscispewo Communiter ab aliquot Annis Laboniorum autem Jose
phum et Mariannam Conjuges Lignifabros Statum portas
olaw M. Jacobi Luchorski Judicis Dris Vicary de Bonis Lu
cenio nesciter quo Convertere Bona quoq Jnfidelis Judeor
Jorwowa et ejus maritum ab aliquot Annis in Bonis Re
cuso locapto et hucusq exstitisse Judicium attenta prae
sei recognitionibus tum prahabita coram Laboratorem Re
Jnfidelium non praventione arcesti non posse cuncta M. Joan
nem Luchorski Tribunalium Assessorem Vicary attento
rem Statuti non coram eo pretendere arbitrater et
Partem stare ab eadem Statutione Liberam fuit et pro
nuntiat et decreti presentes Vigore.

Inter M. Stephanum Lowiecki Jnstigatorem Terrae Cracou ad me
et S. Josephum Mordarski ex per S. Albertum Smielowski Et Skaw
et S. Lesnowski et Rudkowski per S. Valentinum Budzynski Et Skaw
Petens Comparens a S. Josepho Mordarski Sufficientes Jnstrumenta
Compariti non Praestante et quamvis comparens S. Mordarski
Compariti non Sufficientes non Jngenibit Jmo eumdem Primo Jalem
Lucon Condemnare permittat Prout ex Tenu Libelli Petendo et produ
et Citationis cum addictione pro executione S. Bergrabij Con
cupidis quam Lecta praefatum pergat Cum Comparere cum
Causa pres ens ad Jnstrumenta ex Remissione Judicij pendet

Publicatum

Inter S.S. Siemiatkowski Et alios Inter se Sermones ac alios adver
per S. Josephum Siemiatkowski actorem suum et aliosum acto
me Jmaliter et S.S. Nicolaum Siemiatkowski et Stephanum de Ly
gotki Juricem Conjuges Actor et Judicem per S. Nicolaum Sie
miatkowski Act Suum et alios suos Cotos me Jmaliter Judicium Pene

Partem altéram docere Partem Actoris de Jure & Contentis Libelli
ni sui per Instantiam Denuo Procuratorem Judicium
Lendendo Libelli nec Portes alterce Parte Citta Sucessu ad Judicium
dd Liquidem Causa Citatis & Manifestatis nec Causa Citationis &c. Pœnæ
Pœna Lecunda post Festum Divisionis Sanctæ Gloriosissimæ
Virginis Mariæ 1738 anno per S. Nicolaum Siemiątkowski
Patris ac Conventus Suarum nomine de nullitate & Invalidate
Præceptionis per S. Paulum Siemiątkowski Partem Comparen
& Absentem Parentem Ali Stadnicki Camerarium Sanctæ Præceptio
Judicium Evinde Causam præsens non Lubeque pro presenti
Sententiat Ledi Causam eandem Obstante recepta Manifestatio
ne ad Forum Competens proprij Territorij remittendam Censet
et Invenit Partibus utrisq; Impetrandi peremptorias Conservatas.

Citatus S. Joannes Leszczyński alias Piotrkowski & SS. Calhoinus & Snai
annus Virgines Immiątas Altaris & Judicantes per S. Petrum Trun
ski Inscriptum Plenipotentem. Coram Judicio presentes Comparentes
& Leuem Petitis Controuersiæ Quarum Partium Sententiarij in
Judicium Suum Judicati exaudita Judicium Lecundo Citatis ad
Partes actoris Partis Citatæ Suum ad Judicium Edictum Liquidem
Causa presens Line Judicem pone Lecundi non valet Evinde
Quæ Sanians & Ne Condescensionem ad Bona Maryno Nobilian
Leu Thom Grosvaw Pauli & Valentini Zo Burtnick Burgrabiorum
Partes Klocz. Capitaneo Tempore advenient Qui SS. Burgrabij Anni
Adventui non obstante presentia de adventu Lui Tempestive Faien
da accidente mutuo Partium Compertis Condescensui
anto Omnia Lus penna Solutionem Summæ Competentis nec
Documentorum nec Causam præsentium ad Portes Bonor
Thom regulantium Juramenta Judicationes Li necessitas partis
vent expedient Juramenta ubi necessitas fuerint exigiet Solu
tionem Summæ determinabit Latis Facta nec Summandam
quantum a quo prouenerit prestandam Judicatum declarabit
Partes Judicium Omnibus & Lingulis pretensionibus prout exigentia
Legis Justitia Honorum ac Judicationis Finaliter nihil Jn Partium
& irrecuperationem Lenigende Lesiudicabit Decidet & moderabitur
Capiat vel quorum Decisionis Partes parere & acquiescere debeant
Pœna Sacramenti nec in Causa Contrauentionis Citatis Citatis
Lecundum Judicium publicanda debebunt et tenebuntur Citatis
Palma Juriem Morarum Solutionis ad Partis per Partem Compen
sanda Judicio nec Citatem nec Actoris Citatis Jn
di Juris Solita Solucnda Ali Litis Finem Pars actoris S. Petri
anum Dominum Jn Prout Condescensionis adiectat Actoris
Lub Pœna Sacramenti Citatis Jnd Condescensionis compareat
debeat et tenebuntur Decisis presens Legibus. Lesiudicabit
Decidet et moderabitur.

Inter M. Antonium Succi cognati Venatorem Latinensem Honoratum Dobroski sortis dicti Examinatis gena Heredem actorem per Adamum Zgrzynski Procuratorem Plenipotentem suum Petitum et Michaelem Zorawski Canonicum Poznaniensem Poloniae Plocz. actum primo loco Partem aldream fuere Partem actam de Jure et sententia citationis Litis pendentis Quid petitum sequenter In Processu Competente altera adinvicem Partibus respondere mandat In Responsione Monitorio citato ad dictia Tribunali Rei petitorium non admissa Protestatus Judicium deinde Partis altera Partis Litis Causam ad Judicium citatum adfectus Pars Litis eadem ad Judicium Causa Jure Litis Mutuo Mutuorum Causam praesens Impugnationum et sequens Judicij ut prosequendorum &c

Inter M. Antonium Succi cognati Venatorem Latinensem actis per Adamum Zgrzynski Procuratorem Plenipotentem Rei Petitorii actor per Adamum Wilczynski Cameraricum Plocz. Procuratorem Plenipotentem Partem aldream fuere Partem actam de Jure et sententia citationis Litis pendentis Quid petitum sequenter In processu Rei petitorium non admissa Protestatus Judicium deinde Partis altera Partis Litis Causam ad Judicium citatum adfectus Pars Litis eadem Jure Litis Mutuo Mutuorum Causam praesens Impugnationum et sequens Judicij prosequendorum &c

Inter S. Joannem Makowarski actis per Paulum Woldurski Procuratorem Partes Plocz. et Simonem Cieszewski actum primo loco Procuratis praesentibus et Causam Protestatis Controversiae Quarum Judicium Controversij in Judicium Causa Inducta et audita Judicium deinde Litis actoreae Partis Litis Causam ad Judicium citatum Liquidem Simonem Cieszewski actor Manifestationem Causam actis Partis Plocz. Pendente In Partibus Partis Litis Manifestationis Processum Virginis Mariae ad Carrens de nullitate et Invalidate Litis Regionis Lotharingiae in Portali Cieszewo per S. Matthiam Cieszewski Virum et Personam Joannis Makowarski actoris Plocz.

Lrenearsi Albertum Makrewski Albertum & Jacobum Sokolnickie
Antonium Chyrewski Joannem Sroczowski & Andream Starczewski
Actor per S. Paulum Lubienski Procuratum Plenipotentiar. & Jo.
stanum Morzewski & Adamum Selemiewski ac alios Actor per S.
Valentinum Brudzynski JC. Poes Tenen Comparend & Jo. Pl.
Sufficientius a Sub Primipali prudue & Scribere Comparitionem
Instantis Cognomen Plenipotentiam produxit Proinde Sufficiente
Comparitione adinventa Tenen Comparend Pl. Martinewski &
Selemiewski produxere Plenipotentias & Leonardum Bar-
tolomea in Comparitione Comparend personaliter Proinde Le Sufficiente
Comparitione Declarato Partibus finem ac experimenta mandat Incepe
rimenda. Tenen Partem actoream docere Partem Citatam de Jmo
& Contentis Citatoriis Literis Instantis Quod Prosequendo in pro
lentione Judicium Lendendo Actoris nomine Partis actoreae Petitis Lite
Litem ad Judicium edictali ad effectualem Partis Actoreae cui Dat
& Jmedict Citatoriarum Mandamentorum Causam, prout ex
cendorum Jn Legum Judicijs producendorum &c.

Inter M. Melchiorem Sulkowski Senatorem Smolensciae Actu pralitem
& M. Stephanum Petrum Fortunatum & Franciscum Cicognini
Actor per S. Laurentium Bronowski Signatum Procuratorem Super
~~mi Citat~~ olim M. Sigismundo Cieszewski Vexillifero Chalicense
Actor sufficienter perductum ~~Procur~~ producitur Proinde Sufficiente
Comparitione declarato Partibus experimenta mandat Jn experimenta
Tandem quo niam Comparens ~~M~~ Cieszewski ad Jncepta Com
paritione Jnstructa Causa experimenta recedit ac Literas Primipa
les Condemnatorias permittit Proinde super ejus depositum Literas
Literas oppositionales Procuratoris tam Super olim M. Sigismundo
Cieszewski ejusdem Sufficientes perductis quia Super M. Ste
phano Cieszewski ex Literis fisci Jn Judicijs officij producitis
ac per ad Literas Fortes Pralei ac Indicata producitis Exem
plum Pro qua Adductae Magnus Adamus Zgrzymski Literae alvedgo
rias Processualiter Causa Sive quam pexta producitum per sigil. Prout
in Simplici Ingressu producitis Literis

Victoriatum

Inter cunctos M. ad Actum pralitem & M. Michaelem Szymanowski Depute
tum Terrae Jecharg. S. Paulum Sienski Literas Citatorias
ad per S. Paulum Sienski Ducem & Szymanowski Primipales ac
alios rem ad Actum pralitem Quo ad adductum M. Szy
manowski Jmo & S. Sienski Tenen Comparend & Jmo & Contenti
& testium Literarum Jnstantis prosequentis in Proventione
Partibus in Causa procedere mandat Jn procedendo
Quo ad adductum Jnstantis Jmo impetrantis Judicem declarato Parti
bus Primipalibus respondere ad Jmo Sienski ad Judicia Tribunalia
Jmo Petitionem non admittere & Protestato Judicium cum Parte
Reprotestato Tandem quo ad adductum M. Sulkowski Judicium de
cidendo Citatorium Partis actoreae Partis Citatae ad Judicium edic
ad effectualem Partis actoreae Partis Citatae Jmedictae Judicium Pro
sequendum Super Contenta Protestationis & Citationis Partis actoreae
Jn sequens Judicij edictum &c.

Inter D. Cristoforum Stolan. Sti ad per D. Valentinum Prudentissi
et D. Zuanni Alvone d Judicy per D. Paulum Zoldani Vicegen
tem Sante Mod Coram Judice Offij presen Comparens Dnum
Judicem Intendit exponere Quamdam Partium Controversiam in Judicio
Cum Prudentia exandite Judicium Decidendo Cedulonem Parti
aldree de Parte scripte Cuem ad Judicium edita Liquidem anteor
Condescensio non est Loretta Cum effectu neque vlam ejus
Condescensis rem ad Fundum Honorem Predor Portem pertin
pospam Coram Papali Zoldani et Valentini Prudentissi Vicedo
Constituta tempore advenit Dnus D. Bergrabi cum suis Socijs ad
stante presta de adventu Cui tempestive pendente audita
mutuo Partium Complexu Condescensi Comporta
dum Documentorum Quorum productio affirmant Juramento
eadem recognoscent et Credebant Cedulonem Cum eadem
exemplorum et Vota proferent Propterea Judex Ju
Quis presentes expedient Juramenta ubi necessaria exigent
et prestent Quantum quidque proventum adjudicabunt Cedu
lonem Omnimodam Judicatam pronunciando declarabunt
Cunctas pretensiones Inter Partes quoad adhesitos Defunde
cabunt et finaliter decidendo ac Decretum antenominato
exequendum seu diffindendo et finaliter decidet ac decer
tum antenominatum exequendo Super vel quorum Decisio
Partes parere et acquiescere debitas Bannitosque in qua
Contravenientes Cum pena Librarum Centum pendente
Condescensio vi hoc Pacto contravenientes publicanda debe
bant et tenebantur Quia Sententia Judicum Decisorum Vobis
Vobis Parti Ser Partem Comparendo Judicio vero per
altrum Partem Non existente Pacto premissum Judex
vendo Decreti Jmsem vigore

Inter MM. Joachimum Germ Duatum Zelonèp et Uxorem
Comen Vedelli Seren Executorum Uni Fratem Majorem et
Temporarium Vicarium Unicum Comitem Ad per Adam
mum Inclitum Judicem Jnsem Plenipotentem et D. Venetum
Advocatum Curiæ ac ejus Sequentem Actor
Jnsem Plenipotentem Coram Judicio prez Comparet Dnus Co
parentem Partes aldrea Quere Partem Litteris de Jmo Judicem
Quent Prosequendo Jn Prosecutione Mandati Pass Litteris ad Judicia
Tribunalia Cum Petitorio non admissa Partes Litteris Judicium
Cum Parte reprobatum Judicium Decidendo Cedulonem
Partis aldree Parte Lecta Cuem ad Judicium et Jam adse
cto Cedulonem Partis Actoris Citat et Evocat Cedulo rendimu
nimendum Quorum productio Pertinentium Legenem
Judicijs, citi in Causa Procedendo Judex
Inter M. Domin Cicuta Comptarium Venaldridam Lobionem
ad Praliter M. Protectum Cognitum Venaldridam Lobio
nem Actorem Cedulonem Mandatum Stare vobis Pertinen
Cenitum Cedulonem Actoris Quod Jn simplici Responsione Continet
Cum Cedulone D. Bergrabij Cum Procuratore Cepisti quod
Juratis Precepsum Peragat Procedendo Publicatum

Inter Collegium

Inter Officialem Vicariatus Ecclesiæ Cathedralis Plocen. ad per admen
Prudentem Limonem Zagiermann Vicedominum Ecclesiæ Plocen. ad offerj
Parem Procuratorem prædicti [illegible] Mathæum Augustinum Bilk
ad Plenipotentem Generi Comparentem a [illegible] Milde lui maduere
Plenipotentiam et quoniam non produxit suos Principales
condemnare permittit Prout de super ejus Literis dispareq Limi
lei condemnatis prout in Causis pleni Regesto continetur decernit
cum additione Executionis de Bonis Laicis et Ecclesiasticis
quam petens procedens pergat.

Publicatum

Inter Officialem Vicariatum ad ut supra Tandem Actorem
post decretum similiter condemnatis prout in similibus Regesto
et producto continetur permittitur et additione pro executio
ne ejusdem de Bonis Laicis presentq quibus quam petita
procedens pergat

Publicatum

Inter Reverendum Dominum de Zgliczyn Olim S. Stanislai Zolkowski
Relictam Consortem Viduam actricem parte ex una et Nobilem
Stanislaum Joannem Zolkowski Actorem per Dominum Zolkow
ski Procuratorem Partis Actricis ad obiectum infrascriptum
nationem ex parte D. Ignatij Piatkowski Superintendentis
de Zgliczyn Olim Stanislai Zolkowski Relicta Consortis ideo
respectu attentarum Violentiarum in Bonis Actricis in Quib
Queret de officij Pena Secundi pt Decretum obtenti et publicati Denici cau
sarum de Zgliczyn Zolkowska actricem debere de bonis stan
censet pro intento Et quoniam Compositio in Decreto judicij
Lui Pena Secundo post Diem cor Quibus cordis
Curreq inter Dominum Procuratorem Actricis ab una et Nobilem Zolkowski ex alter
Actorem facte ab altera ab omnibus partibus inscripta Prout
Judicium Sindemnationem hanc Irrevocabilem declarat et
Landem Joannem Zolkowski habere locum standi in tentiat
Et Partibus in Causa expensis mandat in cujus rei Testimonium Pena
Partem actoream decet Partem Etiam de Jure Officium tenta
Statuti in Quod pendente Dominum Procuratorem pro prosequi
ne Competenti actricis declarata Partibus respondere mandat
movit ad Judicia Principalia Uni Reticentiæ non admissa
Protestatis Judicium cum Parte remutestatum imputata
Pœnitione ad Judicium Derrotte affectata indebite ubi in
Causa privilegiata Expulsionis affectata Partibus negotium
prosequere mandat. Et quoniam Comparens Nobilis Stanisla
et Joannis Zolkowski ab inscripta comparendi non post
remota excusatione Introductionis negotium terminare non
recedit et cum Principales suos condemnare permittit
Prout de super ejus dispareq Limitis condemnatis prout
in Causis pleni Regesto continetur decernitur cum additi
tione pro Executione de Bonis Laicis et Ecclesiasticis pro
quata pro quem peragat.

Publicatum

Inter D. Antonium Lezeynski ad per S. Matthiem Nau-
micstii procur. Plenipotentem &c. D. Stanislaum Mal-
tzecki & Antonium Obrembski ceti per curat. D. Valine
artic. ceti Leo. & alterum sub. mie. mutuliter coram Iudice pro
Empore cyete Iudicium deducendo citatem Partis reo &c.
& ulterius ad Iudicii ne dictam ad effectuandum Partis
citatae cuy dat. & producit Relationem Meminerationis Cau-
sam precep. & primentium in sequens Iudicij provenerit
Inter M. Michaelem Kuborski Venatorem Terre Zawichostensem
actorem negotij & citatum Caspar de per S. Matthiam Nau-
micstii Plenipotentem procur. & M. Joannem Kam-
penhauer Lucas residentem actum negotij
& ulterius agendo ac negotij maliter coram Iudicio pro-
comparcy & seruem judicium voluntate Quarum Partium Con-
troversij in Iudicium deductis Exauditis deducendo
citationes Partium utrarumq; seruem ad Iudicium edita.
Decernit Judicium Quod nos M. Kuborski venator ac-
tor probationem suam coram M. Kampenhauer citatum
educat in tractatu debeat. Suspensa resolutione precepti
negotium Partibus introducere mandat in negotio introducti
ulterioribus carundem Partium Controversij in Judicium
Inducti exauditis & quia comparenti a M. Kuborski solutio-
nem Summarum Linarum primum Tredecim decem gro-
schorum alterius Nonaginta Symphonum ex tabella nem-
framea desiderata ad Decimata mensalia mutua contracta
Decreto officij sui Feria Secunda post Dominicam Jubilate 1768 ad
finem causa Partes late adjudicata nem tum Plenarium in Lublin
nem Processus super eo M. Kampenhauer absenti ac pro con-
traventione Decreti exposcentis. Jam vero M. Kampenhauer
Capationem Processus super se nullo in negotio framea ac in pri-
mordio restitutionis obtento restitutionem; ministrio honoris gra-
dui, Panas ratione sui aggratio nis proposita, tam re. solutionem
Marcarum Decreto officij Castr. Lublinensis in Constitutionem bo-
standi exolutarum nec non Comportationem Symphonum mensa-
rum Denig rehabitionem framea & Circuli mutui ad praemissa
Lecta Valorem adextremum admissionem ad Juramentum
sui prout Summam Tredecim decem Groschorum Obligationis non
contraxit & non tenetur ad solutionem ejusdem Nihilo-
minus quo spectat Summam Nonaginta Symphonum amendi
nem Inscripti manus M. Kuborski factam prout Seminarium
eandem Nonaginta Symphonum recepisse ex hoc litis mota
meliorationem Decreti praeallegati Inferentis. Proinde Judicium
presens Suspensa Executione praefixus Decernit Judicium quod
pus M. Kampenhauer Credat Juramento sotham
prout Summam Tredecim decem Groschorum Obligationis non

Contraxit.

contraxit et Cinzulum non modo Lutato verum multis a M.
Mucborski gratia amicitia Lucepit et eande non teneter ad
Solutionem Sanctae premissa in casu alcujus deperditi vi Lon
guli constituta Sto ejusdem et Sancto Jesu Christo Papiore Adhuc
et addatur tmili pretio ad promentiandam Juramenti Rotham
Prestitit M. Joannes Kampenhausen Rotha Suprascripta Quae
attento Juramento Judicium praesens meliorata Sententia Su
dicij Lui ad malam Informationem Honorum Plenipotentiarij
Lubecensis cunctis M. Kampenhausen Solutione Sanctorum
Predecessorum Hungarica quam bona pinta Amphoram ac ei ad scripta manualia Contrastas
pretensa Libertatem cunctis M. Kampenhausen fuit et pro
nuntiat Nihilominus Resolvendo Suspensionem Executio
Lignidem ibidem post Decretum Judicij Lui Lyra decretis
Contestatum Intercepit Proinde hinc Suspensum Judicium
praesens relaxat et cunctis M. Kampenhausen ad pristinum
honoris Gradum restituit ac hinc Suspensum exercitium
Sententia Judicij Lui pro nullo declarat. Et Nihilominus de
cernit Judicium Creatores M. Kampenhausen Franeam deau
ratam ac Cinzulum Stambulski mutuo a M. Lucborski
acceptos Instanti restituat. M. quos Lucborski hanc
Franeam et Cinzulum uti mutuo M. Kampenhausen data
Instantanee retinendi Lib Pena Bannitionis utrius
Partes factores sunt et Negotio Penalium publicandi Quo
niam M. Kampenhausen Suprascriptam Franeam et Cinzulum
ad manus D. Matthiae Marcinecki Plenipotentiarij M. Lucborski in
Instanti restituit Quamobrem M. Kampenhausen in puncto
restitutionis Franeae et Cinguli liberi Pronuntiatur Quan
tum Spectat Penae retro Solutionis Mercedem Decreti officij Castre
Bobroviensis ad Jurisdictionem Constituendi exolutam eam ratio
nibus Judicium Quem removere hoc in puncto Partes Perpe
tuum Lis Caducum Interponit Decretum praesens Vigore.

Inter Perillustrem Rndum Michaelem Zoranski Canonicum Ca
thedralem Plocensem ad praesens Dominum Michaelem Micieuski per
D. Paulum Zoltowski Procuratorem Partis Plocensis Dominum Helenam
Zbilowicka Dominum Michaelis Micieuski Defuncti maritum Consortem
per D. Valentinum Brodzynski Plocensis Generalem Comparentes
Ex Zoltowski et Brodzynski Supplentibus Nomine Comparitionem
et Quorum praefatus D. Zoltowski Plenipotentiarius per D. Michaelem
Micieuski Ordinem altius officij praesentem Authoritatem recognitam
praeduxit et de Inscriptum Plenipotentiae tenorem Quo

Personam D. Michaelis Mieroszki Citti sufficienti sompanto reddi
Quo ideo attinet Personam Prouæ de Zbikowskie Mieroszki
Ledquidem Comparens Plenipotentiarius per D. antonium Zbikowski
Fratrem me Prouæ Helenæ de Zbikowskie Mieroszkiæ Ju
Gesti Plocen. Semiliter actu Lodierno recognitam produxit cum
tamen causa presens Prouæ Zbikowski Fratrem non affiat ver
de relicq. Ffr. Zbikowskie Conjuges spectat Proinde Judicium pre
sens non posse Eam Plenipotentiam presen. Judicio reponbo
ad causam presentem subsistere declarat Tandem quoniam D. Ju
dex suis Comparendis a D. Mieroszkie Plenipotentiarius non produ
Quindno causæ ondemnare permittet Proinde cum Jo Mieroszki
mando Comparente Causa presens Lespendatur ad Consilium non
dei parer Super qua Desparer permittatur Condemnatio prout in
. Leniplo regesto Continetur & Addictus D. Burgrabius loci presen
quibus pro executione quam petito prout petitum petagat

Publicatum

Inter Conventum Plocen. Ordinis S. Dominici per D. Valentinum
Zoltowski Plenipotentem Inscriptum. Tandem Iterum
post aresturn similes Condemnatio prout in Leniplo regesto
Continetur cum addictione & Executione D. Burgrabij loci presen
topsius quam petagat petita prout petitum.

Publicatum

Inter eundem Conventum Plocen. prout supra. Tandem Iterum post
aresturn similes condemnatio prout in Leniplo regesto Conti
netur cum addictione pro Executione quam D. Burgrabius loci
presen. quibus petagat petita prout petitum. Publicato.

Inter Conventum Varsavien. Ordinis Prædicatorum per D. Valentinum
Zoltowski Plenipotentem Inscriptum Plenipotentem. ~~Inter~~ rede
& Mag. Antonium Mieroszki Plenipotentem Causam Dominicæ Citatam
Inscriptum Plenipotentem Tenen Deuere de Prud. Contenti
Actoris Lue Partem Citatam in instanti Docuit Prosequantur
in Prosecutione Meruit Pars Citatus ad Judicia Tribunalis Per
petuo non adempta Protestatione Judicium cum Partes
protestatione. Judicium Decidendo Citatus cum Partis actoreæ
Parte Citta Summam ad Judicium debitam ad Assectationem Comparen
a Parte Citta cui dat & Concedit Debitam Summam minuendo
Causam presentem Lo Percentum in Processu Judicij pro
ducendum Et Pars Antonius Mieroszki Summam Zbikow
Inter D. Joannem Grabia alias per D. Joannem Maldzieski Civi
Palatinidem Lesprogadien. Generum Cum Inscriptum Pleni
potentem D. Casimirum Dluzniewski Citatum per D. Joan
nem Dluzpiewski Silium maiorem Partem actoream
deuere Partem Citatam de Prud. Contenti Actoris Summam
ti Docuit Prosequantur in Prosecutione computata Debitione

quemendor

Munimentorum ut in causa Capemptionis indebite affectata
Partibus negotium introducere mandat Et quo mandi Comparens
Caminiis Diurnicus ab Inscripta Compositione introducendi ne
quid temerarie recedat et causam principalem condemnari per
mittit Proinde Leges easdem Caminiis Diurnicus Actor Dejun
ctus et per Comparentem a Compositione recedentem permittitur Con
demnatio quoad in Principali Negotio Expensis et quibuscunque
Litis addictione pro Executione Literis quarumpercunque
pro ut pro ut petitur.

Publicatum

Inter Illustrem M. Franciscum de Podosia Honore Podosiæ Capitaneum
Bobrownicæ Confœderationis Terræ Siechæ Gnatum Marschalcum
altrum Casparum per S. Adamum Szczuckiæ Inscriptum Plenipo
et M. Antonium Kiernanskiæ per S. Antonium Wornicki Regentem
Cartæ Posæ Inscriptum Plenipotentem coram Judicio presente
Comparentem et Lecum Jurisperitum Contravertentem Quarum Partium Con
tendentium in Judicium Lecum Judicii Examinatis Judiciumque de
cidendo Citatis dictum Partis altricis Petitis Citationem ad Judi
cium edictam attento Limite mensis Julii 1766to
anno in Termino Super Solutionem provisionis ad Summam
Mssio Citato Debita ac Decreto Judicij officij præsentis Pœnalis
cendæ in Quarto Festi Immaculatæ Conceptionis Virginis Mariæ
1765to ad Inter cætera Partes Actrix adjudicata per cancellum Mi
chaelis Kenalewicz in rem Illustris Mssii altrici dicti
Condemnationem cum publicatione coram citato officij præsen
tato Lecunda in Vigilia Festi Nativitatis Joannis Baptistæ
anno præsenti per S. Antonium Wornicki Regentem Cancellariam
Plenipotentiæ in Virtute Plenipotentiæ Specialis coram citato officiali
Bona parata portandi Actionem per cancellum Michaelis
Kenalewicz recognitæ In primo Contravenientis prædicti
Decreto Limite prædicto Illustris Mssio Podoski altrici obtenti
Lenis pœnis Capax et annichilatæ Nihilq; ejus Illustris Mssio
Podoski eandem Condemnationem non debere declarat
Decreti præsentis Lecturæ. # Actum Capandæ

Inter S. Ignatium Middlecki altricem per Valentinum Bradyński
Plenipotentiæ Cartæ Posæ Inscriptum Plenipotentem et Ill. Valen
tinum Strzyżowski Actorem per S. Paulum Dobrzanski Regentem
Cartæ Posæ Inscriptum Plenipotentem coram Judicio presente Com
parentem et Lecum Judicem Contravertentem Quarum Partium Con
tendentium in Judicium Lecum Judicii Examinatis Judiciumque de
cidendo # Citationem Partis altricis Petitis Citationem ad Judicium
editam Quantum Limite Super Bonis Mobilibus sufficienter
perductis deducitur Proinde Judicium præsens Lapsum Citationis
Remissionem ab officio Executionali per valia ad præsens
præsens fatis.

Regestr

negotiò recognoscendam ope Condescensionem ad fundum Bonorum
Matthiæ de Lortez dicti Chyczewszczyzna Wieś dictæ Jmoni
Joannis Janowski et Adami Zgrzymski Borrabio et Lasty
Ploez Capitalo. tempore Innocentii Decimi Burgraby ius
ac absentiæ non obstante prævia de adventuris temporibus
faciendo assignatione mutuo Partium Compta Condescendi Conde
scensui comportationem Documentorum in Causam præsen
officio Inquisitores comportata recipiebant Considerabundo
Inquisitores ac recepisset portata haverint expedient Jurame
to a quo interciit exigient Solutionem Memoriarum sui
quo competient et Levaldenem earum determinabant Lites
factionem Judicatam Omnimodam Advenient Dejores
amecient de desolatione aut reparatione Edificiorum
deperditis aut Arectis Insemonaledibus Inquirent Inve
stigabant Partes in Omnibus et Singulis Solemnibus
finaliter nihil intactum et Irresolutum relinquendo Pro ex
gentia Legis Justitiæ ac Innocuum fieri absit et desuper cabant
Decident et moderabantur seu dejudet cabit decidet et mode
rabitur Legis vel quorum decisioni Partes utroq. parere
et acquiescere debebant Ita Pena Banniti nei illorum Prud Condescen
sidneè. etiam Coram. Jenofrero Borrabio a quarum
Parte Conducendo Condescensum publicandæ debebant et
tenebantur Quia Pena Pœnæ Marcorum Polonicalium
Partis per Partem Compensanda Judicio quoque Dude
mentanti per utramq. Partem Solidi Juris prout Obser
#Decreti præsentis Ajore. # Inuespectum perductum resol
vent. # Sw. quo Condescensionis Prud Pars altera quo
vobeant et quos negotium proponerit adstet ad citandi sub
Pena Bannitionis Ajore Leper non Comparentis ad citandi
expendendo Comparere debebant et tenebantur.

Inter Mos Josephum Paprocki et Matthiam Lopinski aut per M.
Josephum Paprocki Leo et ejus q. Mei Laurentii nine mañibus
et Antonium Zielkowski Attorn per S. Paulum Zoltowski
vicaregentem Curiæ Plocz. Coram Judicio prosecutum
et Levam Judicem Controversiæ Quorum Partium ad audiendi
ad Judicium Lucem producti examinati Judicium Deli
berando Prud Partes altera Reparant Partes Inquisito
res Suos Instantia et quorum Pars altera Inquisito
rum Suam ad Judicio deducta # Proponit et Pars Cita
Inquisitionis ac Judicato Subjicit Prout Judicium pro ser
Declarationem ejus q. Inquisitores Condescendit Qualecta et
Matinata deliberatione pipensa In oppido ejusq. Quando qui
dem eo eadem Inquisitionis Luculenter Ajuet Prout Palowithi
Attorn de oppidum ejusq. tempore foralium in via publica

Paprocki et Dejep

Sapiowski et Lapinski actores oppressisse infestasse in omnes
actores grauissime inuolnerasse, imo finitimos Caput S. Sapiowski
a nipsum se bene prostrauisse et pugnis percussisse pariter
in hospitio oppidi Liepe perfecisse in duellum Legi publicæ
actorum prouocasse et in reis demeritis ac alijs inquisitionis de
ductis causa S. Dobrowski Actorum punibilem declarat decer
nendo quatenus eluendo bene suum temerarium auersum et
violentum progressum Turnin Castri presens Superiores offen
si pro Feudi secunda post festum S. Andreæ Apostoli ad
annum currentis mensem candens Lepiones Pernicum per spe
tuos Leges Septimanarum bene interpositione certificat
et in actis de Terris Vanorum Leopolien. Quatuordecim
Marcarum Polonicalis Partis Judicio vero per medium in in
stanti petita prosequens Judex Solvat et realiter enumeret
Decreti prosequi Expensa Vulnera autem actor libi in fluita
prosequens Judicio comprobet post quam Compensatione
Executionis vel non Judicium decernet In quod quidem sub
sidiarie Liquidem delicti actis dispensat Secundo Judi
cium presens Inquisitionem ne reseratam denuo obligita
bons et Partis adversam extradendam declarat prout tunc
stanti extradit Super quæ Dei Sylvestro Sudrowski et
Thoma Lizowski dispensis Iterum post actionem Leniter
Condemnatis prout In simplici Regestro prouocato contine
tur et pro prosequenda Executione Causa presens ad Inspicien
Capitaneum Dei sub Cujus Stationem Bona spectant remitt

Publicatum

Inter S. Joannem Wolski actorem et alios per cum S. Wolski suo et alior
actorum nomen pro Tandem Iteratum post actum Leniter Condem
natis privat in simplici Regestro contineter tunc addictione
pro executione S. Burgrabij loci presens Copia ad quam pars
prosequens prosequat.

Publicatum

Inter S. Joannem Fabrica et alios ad per cum S. Joannem Mad
ecieski Inscriptum Plenipotentem S.S. Maleuolum Otto et In
dicz per S. Valentinum Zoltowski de Vacz Inscriptum Procu
tentem Coram Judicio prosequens Comparens decurrens Judex
Contradictorem Partium Controversia in Judicium duxit
Judicii exauditis Judicium decidendo Citationem Partis
adversæ Partis Citatum ad Judicium edoc Liquidem Causa
presens Lene Condescensione decidi nequit Quamobrem
sapiam ejus Condescensionem ad pendatum Bonorum Malkow
Procuratorem Pauli Zoltowski et Procuratorem Burgrabior
Castri Vacz Captati tempore Adinuenit Qui Judicio Burgrabi
ani in absentia non obstante prædicta de adversitate sui pendatum

pestive avisatione mutuo Partium Sumptu Conducendo Con
descensuri Comportationem Documentorum ad Causam prae
sens regulantium Iniungent Compertate reuidebunt Considera
bunt Inquisitiones Iuratorias si necessitas postulaverit expedi
ent Iuramenta ubi necesse fuerit ac Calculum de proventibus
Indebite perceptis excipient De occupationem Bonorum Sententia
lent de desolatione aut reparatione aedificiorum deperditisq
aut Auctis Inseminationibus Inquirent Investigabunt Satis
factionem Omnimodam quid cui a quo provenerit Indulatum
declarabunt Partesq in Omnibus et Scripturis Praetensionibus
pro exigentia Legis et Iustitiae ac Trinor. nihil intactum
et irresolutum relinquendo finaliter discudicabunt
decident et moderabuntur seu discudicabit Decidet et mo
derabitur Cujus vel quorum Decisioni Partes Sub Poena Ba
nitionis in Casu Contraventionis Ullo in Trino Condescen
sionis Super Parte Contravenientem etiam Coram uno Gnoso
Burgrabio Conducendo Condescensuro publicanda parere
et acquiescere ac Iudicatum pati debebunt et tenebuntur
Sicuta Poena Trium Marcarum Polon. Parti per Partem Com
pensanda Iudicio suo vero toxidem Iniustanti iuxta
processum Iuris Solvenda Decreti praesentis vigore.

Coram Subdelegato S. Antonio Wozniski Regente Castr. Plocen. Ad hunc actum
assumpto Intro M. Lucam Malewski Iudicem Castr. Plocen. ad
primaliter. Illustrem M. Josephum de Dowgna Sołd. sub Pala
tinum Witebsc. Cito per M. Petrum Rostkowski Commissa
rium et Inscriptum Plenipotentem tum Subditos de Bonis
Dobrzykowo Cittos per eundem et M. Franciscum Stępowski
Dapiferum Gambinen. Iudicem Castr. Gostinen. Cito per S. Fran
ciscum Sulinski Burgrabium Castr. Plocen. Inscriptum Ple
nipotentem Coram Iudicio praesens Comparens et Secum Iudicii
Controvertens Quarum Partium Controversijs in Iudicium Su
um Inductis exauditis Iudicia decidendo Citationem Partis
actoreae Parti Cittae Suum ad Iudicium et etiam Suspensa Sta
tutione Inculpatorum ad affectationem Partis actoreae Parti
utriq dat et Concedit Dilationem Inquisitionis Super Contenta
Protestationis et Citationis Partis actoreae In sequens Iudicijs
edicendae &c.

Coram eodem Subdelegato ut Supra et Intercuns M. Actt. ut Supra
Admodum Rndum Joannem Gilewicz Praepositum Do
brzykowien. Cito per S. Adamum Dzierzynski Inscriptum Pleni
potentem Coram Iudicio praesens Comparens et Secum Iudicii
Controvertens Quarum Partium Controversijs in Iudicium
Suum Inductis exauditis Iudicium Decidendo Citationem

Partis

Sortis altercae Portes Actoreum ad Judicium edita Suspensa
decisione Causae recognitionemque Italicorum Laborii Martini
in Conventu Dolny Kouec commorantis per Literam pro
Lege Judicij Legis ad meliorem Informationem Judicij adhuc
venit R. Antonius Wozniczki Vicae Subdelegatus requisitus utrumq
Partes M. Thomam Rosci reuelli Procuratorem Kaweczy alq. Thomam Kybicki Franciscum Starzewski ac alios absentes Citatos
et Citatos per S. Thomam Kybicki Suo et aliorum absentium Citatore
me praemisso. et Dn. Swieczynskie Citato ac alios Citatos et absentes per
S. Josephum Swieczynski Suo et aliorum absentium Citatore et absentium
me praemisso Coram Judicio praesentes et Comparentes et Coram Judicio
Controversiae Partium Controversias Judicium Audiendo Citatorem Partium
Auditis Exauditis Judicium Audiendo Citatorem Partium
Actorum Repetitionis Partes utrasq. Scripturas Suas Instrumenta
et quaecunq. Partes utrasq. Scripturas Suas Instrumenta
Coram Judicio praesentia Judicio reproducta et Visa ejusdem Scripturis
Judicium praesentibus Lectionem coram Judicio Scripturarum
Judicium Audiendo Lectionem et tractatu diligenti Examinatis
et tractatis Quando quidem ex ejusdem Scripturis deducitur
Tempore Judicij celebrandum in Festo Sanctae Mariae Magdalenae
ad Ecclesiam Sanctae Crucis Laborem cum Joannem de Boni Ha
riali Nijakowo Matrem et amitam Suam in Jus
ferendi et obrogandi Laborem cum vero Francisco dicti
de Boni Samulowo avunculo S. Hayduciali Matrem
et amitam percutientem baculo praegrandi excepisse et
exinde per eosdem utrosq. Conflictum hominum Caesa et
et tumultum excitatos et post per Laborium Joannem
Cardinalis, Franciscum Volski, Balthasarum de Boni
Nijakowo Laborium Joannem Nyskyciale Conscisse
Vulnerasse vulnera in Scripturis ne specificata nisi esse
hoc in Casu ex mimia Conscisione cum Laborium
Joannem Nyskyciale de Boni Samulowo necatos ex
cujus Causa fatis decidere tam alios per multos homines
hoc in Casu existere Convulnerasse Sive hi Italj pal
citibus deducti eos omnes praelegatos punibiles ad
venit decernendo Quatenus et quidem M. Procuratorem
Laborium Franciscum de Boni Samulowo praedictos
pro Lucrandi de ejusdem Centum plagii Virgis
Castigandum Joannem Swieczynski Laborium Joannem
Cardinalis et Joannem Hayduciali pro Sumendis de ejus
dem per Ducentos plagas Virgis nec non Franciscum Volski

de Bolkiasarum omnes de Bonis Myakowo Limiti
ter pro Lumendis de ipsis Pœnis distinctis Centum Pla
gis ut virgis per Mnlm quemcunq hic Plociæ in foro Publico
Castigandos hinc et ab Actu præsens in quatuor Sepli
manis Coram Actis Officij præsens Statuant Et Inno
Swieczynscy taxam Capitis Centum Marcas Polonicas
ad manus et quietationem M. Pocillatoris eodem in Imo
Coram Officio et actis præsens Sub Pœna Bonnitionis in
Casu Contraventionis circa Manifestationem faciendæ
publicanda Solvant et realiter enumerent Sub Pœna
Simplici quatuordecem Marcarum Polonicarum Parti per
Partem Compensanda Judicio vero per medium Inin
stanti praxi Juris Solvenda Nihilominus Omnes Sub
dicti Vulnera Sibi Inflicta quis Contra quem Voluerit
In sequens Judicijs Suis Comprobent Post quam Com
probationem Subsecutam vel non Judicium Decernet id
quod Juris erit Et Partis utriusq. Movitum Ex
Swieczynscy ad Judicia Tribunalis Rni Petricoviensis
Admissa Tandem recedunt ab Interposita motione.
Movit quoque M. Rosciszewski Pocillator Haciquiensis ad Ju
dicia Tribunalis Rni Petricoviensis Admissa. Scrutinia
Denique Partium utrarumq præsens in Judicio reserata
denuo obsigillanda et In Archivo Castri Plocensis Conservanda
ac ad requisitionem Partium præcia quietatione Cancellariæ
de extraditione ejusdem Scrutiniorum Subsequenda
extrahenda declarat.
Inter S. S. Joannem Goszczynski et Josephatam Itidem
Goszczynska Coniuges actorum et quidem Consortem In assi
stentia Sui mariti privaliter. Et Perillustrem Rndum
Hilarium Canonicum Cathedralem et M. Dionysium
Camerarium Granitialem Plocenses Pnecieszewskie
Fratres Inter se Germanos Cittos per S. Josephum Ciot
kowski Burgrabium Castri Plocensis Inscriptum Pœnipo
tentem Coram Judicio Officij præsens Comparens et Secum
Judiciter Controvertens Quarum Partium Controversijs
in Judicium Suum Inductis Exauditis Judicium
Decidendo Citationem Partis actoræ Parti Cittæ Sum
ad Judicium editam Insistendo Inscriptioni pro Cittos
In Personam Gnosarum Josephatæ Cutricis et Magdalenæ
Virginis

Virginis Inmiptae Goszczynskim Coram actis Castrensibus Loci
Feria Secunda ipso Die Festi Sancti Petri In Vinculis
1757mo ad Super Summam Mille Tynphonum Super Bonis
Przeciszewo per M. Paulum Kadłubowski Ensiferum Visso
Indiem In Sequestro Cancellariae repositam et per Actos ex
Sequestro Cancellariae levatum Simplici Debito in Deportatio
nem Onerum earundem Gratum Goszczynskich recognitae De
cernit Judicium Quatenus Cum Summam Ewingentorum
Tynphonum ex Summa Superius expressa Maiori Mille
Tynphonum Actricem respiciens praecia muliebris Summae
Securitate procidenda Una Cum Provisione hinc et ab actu
praesens in Sex Septimanis Coram Officio et actis praesentibus
Sub Poena Bannitionis in Casu Contraventionis Circa Ma
nifestationem Ibidem faciendam publicanda Parti actoreae
mediante quietatione sive Cassione in Personam per solvendam
Subsequenda Solvant et realiter enumerent Luita Poena
Trium Marcarum Polonicalium Parti Cum Summa et Judicio
per medium Inmiscuanti Solita Juris praxi Solvenda

Actum in Curia Plocen in termino querelarum ac causarum officij vna cum continuatione anteriorum causarum ad publica auditionem in diem Iudicarium Lectionem Sententiarum feria secunda prodicta Sancti Stanislai Martiris Regni anno dni 1767mo. Coram Mag. Stanislao Praecipeurti vexillifero et Vicesgutaneo Josepho Zielinski Notario officialibus Curiae Plocen.

Inter S. antonium Marowiecki autorem per S. Matthiam Marowiecki Plurium M. Joannem Skarbek Castellanum Gniewkowskiego Ciuiez et S. Ligismundum Gortawski Actor per S. Valentinum Fridrychski Bl. Plocz et fidelem Iudeum Samuelem Abrahamowicz per eundem Iudeum quorum Rebeka Salomonowa Fidelis Iudea Dawid Zalmen quoniam Compareus ab infidelibus Iudeis Compareantibus et dispareus ab Inscripta Compareutione recedit et contra Iudeos condemnare permittit Proinde Lapso in dispareus In Libro denuo ultimario Iudy Lapso Rebeka Salomonowa olim Infidelis Iudea Dawid Salomonowicz Iones vero super alijs Actis In Libro ultimario Sortis finalis ac Iudicialis Fauez Iudy Executionis Actum Adductionis S. Valentini Zoltowski Burgrabij loci praesez quam pacto praesens pergat Actum Compareutia Actor Plurium M. Skarbek et S. Gortawski Sententiam Lapsae Compareutiae Publicatum ad Primum ex Remissione Iudicis

Inter eosdem Actores per eosdem Legna et Plurium M. Joannem Skarbek Castellanum Gniewkowskiego et S. Gortawski Actor per S. Valentinum Fridrychski Bl. Plocz et Fidelis Iudeos Israel Samuelowicz Actum Iudeum quoniam Infidelis Israel Samuelowicz praesens In Iudicio disparet et super re condemnationem obtinere permittit Proinde cum Compareus Causa praesens ad Primum ex remissione Iudicis et Lapsantur super eos dispareus In Libro ultimario Iudy Executionis Condemnatus Actum Adductionis S. Valentini Zoltowski Bl. Plocz quam pacto praesens pergat. Publicatum

Inter M. Nicolaum Sarnowiecki Venatorem Regium Actorem per S. Matthaeum Longchampium Iudicem Remissionis Causae Plurium per Actorem Sententiae condemnatae prouti ex Limphis Regestri Continetur ad quam ex Decisione Adductionis S. Pergrat In Iuris praesens Iudicium quam pacto praesens pergat. Publicatum

Inter Religiosum Fr. Ignatium Patrem Vincentium de Lubin [illegible]
Ecclesia Cathedralis Plocen. Penitentiarum et MM. Fratres
Venerabiles Dominicum Bonifacium Conjuges ratione per S. Valentinum
Brudzynski Bl. Plenipotentem suum Coram Judicio pro
Compare et Reum Partiter sentiendum Quarum Partium
Diversis In Judicium Causa Productis examinatis Decernit
Judicium Quatenus Pars Actrix Decimam pro quolibet
amo per Florenos Vigenta Polonicales Super Bonis Nis
et Possessionibus Partis Actricis Lubiecies pendentem Exceptio
Lio beneficiorum Ecclesiae Cathedralis Plocen. anni 1596
Conscripto indigitatam ex fundatione Illustris quon
Andreae Borkowski Episcopi Plocen. pro decimis ab ultim
quietatione retentam Laicis quietationibus per Partem
reproducendis et per Partem actricem acceptandis hinc et ab
praesenti in Dies septimanis Coram officio et actis praesen
ad manus et quietationem actoris sub Poena Banniti
in casu contraventionis Licet manifestationem faciend
publicandi solvat et realiter enumeret Quitta Pana Dni
Marcianum Polonicalis Partis in Primo Loco prasci Judicio
autem in praesentia praesi juris solita solvendi et pr
rem et Personam Penitentiarii Cathedralis Plocen. cena
abiit Decimis Super certis titulis disponit. et Decidendo statuit
Partes actrices Partis Actricis Lubiecies ad Ruda Extans
Coram Me delegato meo Antonio Woźnicki Civ. Notario Cod. Loci
mecum Mr. Josepho Zelmiski Notario Loci praesen Substituto
Inter Dnum Mr. Josephum Notarium Cod. Loci et D. Antonium
Fratres Interse germanos Zelmiskie per D. Adamum Lac
ski B. Loci Inscriptum Plenipotentem. Tandem Quorum
Dnum Simon Rutkowski Actatus per Jn Primo Dispari et
Condemnare permittit Deinde Super Eod. Dispari si mulis
Condemnatus prout in Simplici ad Productis Continet per
titur in gravamen paragendam Executionem addit Dnum Bur
gravium Cod. Loci quem gravamen per agat Juxta Processu
Publicatum
Antonius Woźnicki C. N. L. Subdelegatus mppria

Inter D. Ignatium Viator Lorski Dnum tum Lubditor de Bonis
cumatis vocatis alibi per eum D. Vladislaum Lorski majorem et D
Leo Consortes Suos et Subditorum nunc pro tempore Annam
de Dzekie olim D. Stanislai Lorski Consortem Relictam
viduam Litt. ac pro parte respectu Judicium
Coram Judicio praesen Comparent Tenent Partem actoream

Dauere

Docere Partem Actoream de Jure et Contentis Docuit Proquant In Prosecutione Judicium Restituendo Remissionem ab officio Executoriali Bergosabiali Lucas ad Judicium fuerum Decernit Judicium Quatenus Partes Inquisitionis suos Suo foram Judicio edutas reponant Inventante et quoniam Pars actorea Inquisitionem Quam reponit. Pars vero citata in casu Inquisitione persistit et Le Judiciare permittit Proinde ad Lectionem ejusdem Inquisitionis Condescendit Qualeta et natura deliberationis presentia Quet Judex per Hnestum Lucam Villadrem Jurat Sot Partibus deductis actorem dissa nupse, ex hac circumstantia administrationem Justicie de eodem Villadre prestandam requirisse Cumtamen Citta Sub potestate manti existendo nullo modo administrationem Justicie de eodem villadre prestandam potuerat Proinde Partem ad Super Parte citta nem Comparente non posse realiter pretendere arbitrater Quinimo eandem Partem citatam ut Inquisitionibus non redargutam esse ream Liberam et pronunciat. Condemnationem vero Super eadem Jnora Zta Decreta citta uti Illegaliter obtentam sine pena Capat Nichilominus quo ad actionem Honesti Lucae villadris ad presens Disparens Inquisitionem reseratas de novo obvillandas et Parti actoree extradendas Jnventante Declarat prout extradit. Decreti prasentis tenore. Monit Pars actorea ad Judicia Tribunalis Rni Temporis non admissa uti in lite negotii Protestatur Judicium cum Parte reprotestatur. Superve Hnis Lucas Villadre dispares Jnformata permutat per simplicem Regestum contineat cum Hnis Inter S. Stanislaum Jus Juvenis ad praeter et S. Stanislaum Remissionem Annam Gonsalvam Conjuges Ad percuem S. Stanislaum Remissionem Jurs Donationis Quae nunc protes Quoniam Religiosi acta presentia in Judicio disparent et se in hac causa acta Citatoria Decreto Instructionis Libelli Dominus permittet condemnatio prout in simplici regestro continetur pro ad citationem S. Georgii Cujus vis hoc presens pro executione quam resta processum peragat. Publicatum

Et pro additione pro executione S. Georgii Cujus vis hoc presens, quam resta processum peragat Publicatum

Inter S. Joannem Dramensis ad per S. Valentinum Bradyensis Et Mag Petrido et Infideles Judeos Abrahamum et Jabresch Filios Judeos Dobrine Actor per S. Valentinum Et Turcki Et Mag Cram Judicium presentia Compros et Creata Judiciter contenderent Quarum Partium Contradictis Inquisitionibus Judex Cum Partium Jnventante Judicium Decernit Partium Partis acta Partis Citta Quorum ad Judicium et ad Spectationem Partis Citta Cognitis Dictis Instrumentis Quorum presentibus Judicium Pro Requere Judicium Judicialem Et

S. Mathiam Dobrski et Mariannam Dudzinska vicissim
Conjuges acta per S. Dobrski maritum suo et Jenowefe Sue
xmie prälitter et S. Matthiam Dobrski Actum per S. Josephum
Sobkowski B.C.Ploez Et quoniam S. Stephanus Dobrski pre
sez in Jnto dispar et de Le condemnare permittat Jnsinde Lu
per cose dispare permittatur condemnatu prout in simpli
ci Ple Cto Jntroretur cum additione pro Executione Jbor
grabij loci prasez Cyriacis quam peragat juxta prasentem
cum Jmpare vero Causa praschi ad Jnmem ex Rappresentatione
debita
dex Lespemittur.

Jnter Martinum Andreæ Nicodemum Lielski Vzeporuntus ar=
dicium curatum Smardzewiensem acta per S. Matthiszow
skum Sobkowski B.C.P. Jnscriptum Plenipotentem coram
Judicio prasez comparuit Et Jnpr. deles Judeos Salamon
Polczyny Moszek Zlotadrucra ac totam Communi
tatem Judaorum Linagoga Dnbinej per S. Valentinum
Bradzynski B.C.Ploez coram Judicio prasentes compar.
et Lecta Judicialiter Contractus Quarum Partium Contho=
renzis in Judicium Lucm Jnduxit exhibitor Judicium
Deducendo Letationem Partis actoree Partis Citatæ cum ad
Judicium edicto Jnscitendo Jnscriptioni Jnsarto Moszek Zeni
Quinta post Festum Purificationis Gloriosæ Semper Virginis
Mariæ 1756to. per Jnpr. deles Judeos Salamon Jakubowicz
et Wolek Jakubowicz Linagoga Dnbinen Seniores ab cadem
goga et tota Communitate Dnbinen Delegatos Ecclesiæ Mone
ris Super Cinsum annuum a Lamma Nativitatis Domini
et Manifer Mica de Zielenskie Jaroszewicz Lucamensem
Palatinatus Plocz Lecta per Florenos quotan
nis Jnscriptum recognita Decrevit Judicium Quatenus
Pars Citata prafatum Cinsum annuum pexta recensitæ
Jnscriptionem ab ultima quietatione retentum et alias quie
tationibus de percepto censu per Partem Actricem produc
et per Partem adversam acceptandi pecuniæ et pro Pœna Le
cenda post dnicam Conductus Parochi Annæ Parochiæ
prædictæ Jmmunes Grani officii et alias prædes Jubsta
Bannitionis in Jam Contravenientes Et ea manifesta=
tionem faciendam publicanda Solvat et realiter admen
suras et quietationem dicti exemeret Lecta Pena Mien
Mercatum Polonicale Partis Cum Cemen Judicio autem
dictum in instanti Solito prout Solvenda Decreti pre
sentis Anno

Jnter M. M. Benedictum Gibanum et Terezz et Josephum Sapiseu
Domzey hominibus acta per S. Josephum Sobkowski B.C.Plo
Jnscriptum Plenipotentem et M.R. Adamum Dobrski Caputa
neum Lipnic per S. Valentinum Bradzynski B.C.Ploez

et M.

M. Bodmiem Lucki Poulladrew Zaewiemiczki ad pe-
cend coram Judicio przez Compar ez d Lewm Judices Enfid=
uertine Eodem ~~compareza~~ M. Stald niad Lucki alid adnen
tend decreti Antehoris Judicij Lai personalis Comparitionis
sufficientius Insentiere Gwarantiewm Inmitanti ag-
kator. Et quoniam ad M. Lucki Contendid Judicij Lai
contravenit et przez in Jmd dispared Jwonder ger coad
decretu Contravenien dispared Eodem malio prodtenden
plici Regestu Contineten Cum addidione pro expediendo Exe
cutione L. Adami Zgeynski Bozyckiego Lai przez quam
pergat petat prout Cum Comparet M. de subdicti
Cauca przez ad Complendum dispared Suspendit

Publicatum

Inter L. Joannem Druzmcanski B C Plocz ad per L. Matheum
Lenywohoski B C Ploc L. Simonem Gotkowczynski
alt per L. Valentinem Bradynski B C Ploc Tandem Non
Lient.

Inter L. Paulum Jrzcinski ad primaliter Tandem Iterum port
arcturo Similis Eodemnatis prout in Lendplici Regestro
Contineter Cum addidione pro pergendo Executione L. Pauli
Zotkowski B C Plocz quam revera Precepit pergat

Publicatum

Inter Clarum et Spectabilem Antonium Schorski advo-
catum et Consulem Civitatis Cauca Regia Majestatis Po-
lcz ad primaliter et Fidelem Judeum Herz Salamo-
nowicz Cethum primaliter ad Quoniam Religioni alti pre-
seng in Jmd dispared de se in Cuem alteman de Sorti
fiolis faciendo Executionei Condemnare permittant
Quinde Leger ejusdem dispared Decimetu Eodemnatis Cum
addidnem L. Pauli Zotkowski B Locj przez pro pergendo
Executione quam pergat petat pro ut prout Cum Compa-
rente nec Cauca przez Suspendit ad Cognitionem dis-
pared

Publicatum

Inter Omnes Bonos Josephum Grachowczki Clericum
et Franciscum et Calixtum Fratres Inter se germa-
nos Grachowczkie actores per L. Matheum Lenywohowski
B C Plocz et Plantem admodum Eodem et Carolo Laurentio
Cychi Decanum Rotegnen Preporiten Gralewien alt per
L. Valentinem Bradynski B C Plocz Coram Judicio przez
Comparez et Lecem Judices Controversiam Quarum Partes
Controversiey in Judicium Lucem Judicatis exauditis Judi
cium Decidendo Actoreo nem Pastes actores Pastes Cetta Lucem
ad Judicium edictum ad Affectationem Pastes Cetta eius dat et
Omnes Dilationes Impedimenta Causam przez
Impugnare Sequez Judicij provident H

Inter M. Petrum Pgerkowski Dapiferum Premeneen ad
per S. Valentinum Brudzynski Pl. et S. Dominicum Lo
zdarkiewicz per S. Valentinum Zostkowski Pl. Woy Coram
cio praesey et seuem Judices Contraverty Quarend Partium
Controversij in Judicium seuem Judices exaudiri Judicium
Dandos Citationem Partis actoreae Partis Citatae seuem ad
Judicium edict ad affectandum comparey a Parte Citta
eius Parte Citta Dat et Concedit Dilationem meminentium
Causam praesey [illegible] peninentium Prolegueny
Judicij producendos Pl.

Inter Perillustrem ad modum Nobilem Caietanum Sobieski
Decanum et Praepositum Lipnicy ad per S. Ignatium
Baiecki Inscriptum Plenipotentem et MM. Josephum
Boillaldrend Lipnicy Bartholomeum Michaelem e
Petrum Vexillifendes Zawdney Fratres Inter se Germa
nos Zakreuskie Citt per S. Josephum Kotkowski Pl
ey Ignatium Plenipotentem Pandem obstante Illustri
Nobili Petri Kwiatkowski Notarij Cath Sobieskiensis ex
Terra Dobrinensi ad Nihil and Emn Majorem Curiam Dep
tati Judicis adpraesens Citti pendente Causa praesen
ad Determinationem epied pendentis non compare
et Cum eay MM Kwiatkowski Causa pendentis Pl.

Inter M. Albertum Starski Dapiferum Terra Dobrinensis ad rem
per S. Valentinum Brudzynski Pl. Woy MM. Stanislaum
Conigerdubridudas Irrerkowey Alias per S. Adamum
Zgrzymski Pl. Woy Coram Judicio praesey compare per
et Decem Judices Contraverty Quarend Partium Controver
sij in Judicium Quem Judices exaudiri Judicium end
dendo Citationem Partis actoreae Partis Citta Quem ad Ju
dicium edict ad affectationem Comparey a Parte Citta eius
Parte Citta Dat et Concedit Dilationem meminentium
ad Causam praesey recepturum in Legueny Judicij pro
ducendos Pl.

Inter MM. Theodorum Carolum et Joannem Sokolnicki Ca
meridas Woy ad per S. Valentinum Brudzynski Pl.
et S. Thomam Gwiazdowski Praefectum Leopoliensis armaturae
Citti per S. Josephum Cichowski Pl. Woy Coram Judicio
praesey Comparey et Decem Judices Contraverty Quaren
rum Partium Controversij in Judicium Quem Judices
exaudiri ad affectationem Comparey a Parte Citta eius Par
Citatae Dat et Concedit Dilationem Meminentium Quem
rum praesey Differendi in Legueny Judicij producendos Pl. et De
lendo Citationem Partis actoreae Partis citatae Quem ad Judicium edict

Inter MM

Inter M. Joannem Sadrauski Sapiferum Vendry ads per-
si[illegible]num Sebastiani S. Antonium Gesinski cit per W-
Coram Judicio presen Compare S Dem Judex Controvers
Inotem Partium Inhoerigis in Judicium Inem Indutis
exauditis Judicium Decidendo Relationem Partis actoree Partis
Rei Inem ad Judicium editam ad allegationes Gravamis Per-
tini Privilegii Statuti quod Summam Duentorum actea-
jentia Inem Symphoniem per Inem Judicium ad Currentem
potiene moneta reductam per centum illo ni valore in expen-
sas circa labores arborum ad Domum enzenda Plebanal
Conductarum non erogaverit et exinde a Constructio
ne ejusdem Domus Plebanalis recepent obtante autem ejus
recepu aliter lignifabes creverit Quamobrem Judicium
presens recognoscens ejus Comportationem Contractus cum
Sebalterno Lignifabo Sancte Domus Plebanalem Vigi
Concludente Juti per Partem actoream adinvenit proceq
Judicio Legis adinvenit et eidem Parti actoree Inem predicto
Nomine Jo Joame Perbini pro eam Primo pariter Conser
o Item Jam autem Jus Gesinski ab alterioris Statutio
ne ejusdem Joannis Lignifabi uti Personae Libera Liber pronun
tiatur.

Inter M. Carolum Zakrewski Sacra Regia Majestatis Judicem
Cohortis Lancatae Illmi Principis Jablonowski Palatini Po-
meraniae Comissionem ad per S. Josephum Cotkowski Bl Vicar
et Joannem Gerlinski ad per S. Valentinum Grudzinski
Bl Vicar Venerem Comparere Partis Citatis sufficientius a Principali
suo Judicare Impantionem adinvenit Et quoniam Sufficientius Compantionem non inscribit Promotum Principa-
lem Condemnare permittit Unde Super eod S. Gesinski
Citato de pacem Decernetur Condemnata prout in Principio
Regestro continetur ad quam peragendam additur S. Vicario
Loci presen Quibus quam juxta processum expediat
Publicatum

Inter S. Laurentium Scarwaschi et Agnetem de Kowalewskie
Juniorem Conjuges alias Praeter Jacobum Stefanum Sportarium
Gemelli Condemnatis prout in Principio Regestro continetur
cum addictione S. Vicario Loci presen Capitis pro exemu-
tione quam per ta prout per eam expediat Publicatum

Inter Honor Simonem Sierakowski Conjuges et alios alios per S. Albertum
Simonientki mandatum Quo Senzenski et alios Mandatarios
et S. Felicianum Grudzinski et Albertum Diezabarti Citatos per
Valentinum Jonczynski Bl Vicar Coram Judicio pre Com-
ra et Locum Judicis Controvertes Duem Partium Controversi
in Judicio Inem Indutis et auditis Judicium Decidendo
Relationem Partis actoree Partis Citate Inem ad Judicium edi-
ad Certalionem Partis actoree et Partis citate Dat et Concedit
Relationem Inquisitionis Super Contenta Processu Testium et Cita-
tionis Partis actoree in Sequen Judicii Lapidem Sequen Die

Paulum Parentem d Sine new Piliem Oziedie ad
S. Paulum Oziecki Parentem Lub Felij Lui me pnato M
Mudeschie Cittor per S. Josephum Bl Thourski Bl Plaem
Reneri Patem ato docere Patem Attam de Prio d Sentent
Citatdnei Lud et quoniam Citatdnem sine data prasey in
Judicio prasey producitur Proinde non poso habere Judicem
prasens tantiper Proinem Lententiat spirimus eam Partem
Cittam Liberam fauit et pronunciat

Inter Sg. Andream Martinem Antonium d Josephum Sotty Lourski
Fratres Inter se Germanos ad per S. Josephum Cotlowski
Bl P. prasentium Plenipotentem. Pandens Consent

Inter S. Joannem Ludowski ad per S Josephum Cotlowski Bl
Sg. Casimirum Parentem d Jramen Bl Plaez Pilicen
Dlugniewskie Cittor per S. Joannem Dlugniewski Pilicen
d Parentem Lui me pnatum ad Obiectan a Latere Cond
tionem in Judicio offici prasey Pena Decem Copa Polo
Citatdnei Jobtanie ad prasentem Partem S. Joannis
Probia Super S. Casimino Dlugniewski in Luem Citatdnei
Limmedin cum Exemptdnei Bonor Sy le prasens Cond
tionis de ejus Bonis obtend d publicand Reneri cum
S. Casimirem Dlugniewski docere de loco standi Censet pl
in mitendi Et quoniam comparens S. Dlugniewski Parentem
~~de loco stand~~ Le moderamini Judicij Lui subiciat Proinde
Lecrnit Judicium Quatenus comparens S. Casimiri Dlugnie
wski Pmotti Citatdnem loci stand Lotoad Sanam Limpliend
qualiterdecem Marcarum Pardonicali Parti obicien Labia
repetitione apud S. Josephum Cotlowski Bl Plaez obicien
In cuius tanti Lub Pena Bannitdnis ex Regesto Penalium
publicand Judicio nec per medium Instantiae Lolob pro
cepue Judi Lolvat et habere eid S. Casimiro Dlugniewski
Citto Luem stand Lententiat Partibus expeini mandat
Inexperimento Exauditis Partium Controversijs in Judicium
Luem Inductis exauditis Audiendo Citatdnem Partis adue
Partis Citta Lues ad Judicium edatam necessaria in spe Partium
citatarum personalem Comparitionem pro Legum Judicij adm
venit Pl

Inter M. Clementem Hordynski Sigilli Majoris Cancellariae Sui Le
cretariumatis per S. Felicianum Zielenkiewicz M. Franciscum
Sowinowski Judicem ad Proinem Plaez Ad. per S. Casimirum
Medlewski Instigatorem Prim Plaez Grand Judicij prasey Com
parez d Sequem Judicem Controversiarum Proinem Partium Proinciis
in Judicium Luem inductis exauditis Judicium audiendo Citatdnem
Sui Partis adue Partis Citta Luem ad Judicium edatam
ad specialem Comparitionem Partis Citta ejusq Partis Citta dat et Com
cedit Dilatdnem Instrumentorum Luem prasey pertinen
pro Legum Judicij producend Pl

Inter M. Benedict

Inter MM Benedictum Trabcunum Sieprcer et Franciscum eius
meinsue ads per D. Josephum Kaminkowski Bl Ploc Jmte
ptum Nobilipotentem et D. Jacobum Nieskamindi Camerandum
Prud Zaurberg ads per D. Valentinum Bradyminski Bl Ploc
Coram Judicio prasen Comparc ad Repositionem Comparentis
D. Josephi ha meinis Status ex quo Causa sua in Judicijs
Tribunalis Lmi Petricovien majoris importantiae actualiter
attentat et Conditer debatis Majori ea quam probare
pa Legum Judicij Leges Literalis ipsi Documenti probare tenebij
et Prud Conservatur

Inter D. Andream Suerwarski ads ptis et D. Rochum Bradnicki
Cett et alterum ptis ac alios ambos pervenc D. Bradnicki Lio
Consortes sub mo ptis Coram Judicio prasc Comparc et sacm
Judicium controversiam Causarum partium controversij in Judicium
Suum Judicialis exactis Judicium resolvendo remissionem
absolvio Jurisdictionalis Suum ad Judicium factam tum Decidendo
Citationem partium utriusq Suum ad Judicium editis necessa
riam esse Condescensionem Repetita tempore DD Burgrabio
Josepho Gorkowski et Adamo Zacyrski Burgrabiorum Cardon
Ploc adhibenda Lui DD. Burgrabiorum non obstante
praedicta de adventu Lii tempestive faciendo avisatione tum admo
nitione Coheredum Gonerum Suerwskia in Prmo Condescensionis Lub
Pano Gamundinis quorum interest comparendo de adimplitione
praedicta Inquirendo Investigandi Repositionem Inquisitionem
in Prmo articulato Condescensionis debitarum Inquirendo Inqui
sitiones novas si necessitas exigit exigendi Sententiandi DD
Burgrabiorum in Prmo Condescensionis Lubrend Considerandi
resolvendi Penalitates super quo interest Juramentum jurandi Juramen
to ubi necesse fuerit praestanda Declarandi Pretensiones
Cunctas pro quo et Quota Vicis intuitum relegando pacifi
candi Omnimodam Satisfactionem Qui a quo competit praesi
gent et finaliter Causa Partes diiudicandi decidendi et mode
randi Seu diiudicati et moderati Appi vel quo
rum Decisioni Partes utriq et audiendi percere et judicatum
pati debeant et tenebuntur pd Lub Pano Gamundinis illo
in Prmo Condescensionis super Reto contravenire etiam Coram
und pd Burgrabio Conducendo Condescensum publicandi Lita
Pano Jnem Mercanum Colonicalis Partes per Partem compen
sandi Judicio quoq Studium Jn cuius pertinenti Partem
Solvendi Decreti praesen tyore. ad Bonos Insolitos per
Partes utriq extradenda ad Relationem Coram auter officij pra
sen Inscribenda.

Inter Perillustrem Admodum Rndum Joannem Kraiewski Sarochnen
Borkowien ads per D. Josephum Rodkiewski Bl Ploc et Stephe
num Patrem et Tutorem Seu Curatorem Filium Dwiewskie ads per Ebren
tinum Zaleuski Bl Ploc Coram Judicio praesen Jenen Partem actrm
doare Partem vero doceri de Prmo et Sententiam et Quoniam Copiam Citationis
Seu exceptionem anni praesen in Judicio productam Prjendi de Prmo non
dari et Pars ista Liberum Tempus per a Prmo prorogandi

Bibliotheka Jagiellońska

Inter S. Feliciamem Brudzynski alb. mr. maliter et Gg. Szmonicwskie
Cattor per S. Adamum Dzierzynski Dlo. Crawn Judicii prosequte Judi-
cium decidendo atalionem Partis altere Parte citte duem ad Judi-
cium edit. ad affectandum Partis altere Parte atraig. dat. et Conedt.
dilatandum Inquisitionis super contenta Protestationis et Citationis
Partis altere in Sequen. Judicij eduendo &c

Inter Gg. Brudzynskie Consuges actt. et alios per S. Feliciamem Bru-
dzynski Suo et Consortis Suis ad alioquem alb. mr. maliter et
S. Ligi mundum Chorzynski Citt. per S. Adamum Dzerzyn-
ski Dlo. Crawn Stanes Stercum post exactum Limitis Condemnatio
primi In simplici Regestro Contrad. super Relapsis Citte. decernitur et Curia
additione S. Dzierzby loci presidy Copiosis pro expedienda exe
cutione quam petit provisum per ad. Gem. Cathparentis
vero Causa presentem Dilationem ex Remissione Judicis
Suspendit

Publicatum

Inter Gg. Martinum Szachowski Vitricum et Valentinum
Lichtenstein Procuratorem alb. et citt. per eumd. S. Valentinum Lichten-
stein alb. et citt. Suo et alior. alb. et citt. mr. maliter et Gg. Jadomskie Scri-
ges ac alios Citt. per S. Antonium Jadomski Citt. et Actorem Suo Consor
tis Suis ac alios Citt. et alb. mr. maliter ad videndum alterius
Condemnationem In primo Condescensionis Rend. eumd. pt. Festi
S. Martini Pontificis 1765to. ex parte S. Simonis Brzeski Super
eam S. Antonio Jadomski Citto et hac citatione Contra Partem in Bo
nis Stanowo Wytazdowskie nullatenus ac capitalem obtend. et
publicabis Penis eumd. S. Jadomski dovere de loco Standi censet
instanterque Pandem Subsequente se Gross Jadomski decernit
Judicium Locationem Idem S. Jadomski in Contitutis new loci
Standi Panas Simplicem quatuordecem Marcarum Sol. Pol.
tuti Judicio quas per medium Ministerii Sub Pena Banni
et Regestro Penalium publicandas Solvad. et Solvere de loco Standi
declarat Partibus quibus Curia experiri mandat In experimen-
to Standi Partium Contraversis in Judicium Summ. Judicii
Exauditis ad affectandum new Partium ultra nem ejusd. Super ad
ratibus et ratibus dat. et Conedit. dilationem Inquisitionis
ad Contenta Protestationis new et Citationis Partium ultra nem
In Sequen. Judicij eduendo &c. Hi videlicet S. Valentinus Nosper

Inter S. Jacobum Jozwicki alb. mr. maliter et Gg. Antonium et Joannem
de Morcellum Starzewskie Citt. et alb. per S. Antonium Star
zewski Citt. Suo et aliorum Citt. mr. pntr. per S. Valentinum
Lichtenstein Citt. per eumd. S. Valentinum Lichtenstein Procu-
ratorem Gg. Starzewskich Citt. Suo ad. recuperandum Gg. Starzewskich Penas
eosq. Gg. Starzewskie dovere Partem altricem ad
standi Censet instantanee et quoniam nondum Gg.
Jozwicki cum Consulibus liber a Jure presens pronunciatur
pro Actore quoq. S. Jozwicki cum aliis Coadjutoribus Exauditis Partium
Contraversiis in Judicium summ. Judicii Exauditis et Deducendo Ex
tis new Partes altrices Parte citte suem ad Judicium edit. ad affec

Ad nem

de Jure et Certis Citationis sua

tionem Partis actoree Parti actrici dat et condidit Relationem
inquisitionis Super contenta Protestationis et Citationis Partis
actoree In Seculari Judicijs Super contenta Protestationis
et Citationis Partis actoree eduendo &c

Inter R. Gregorium Strzelczarski actu Officium Pro R. Mathaeum Kenz-
wborski Bl Plebanum et MM. Andream Parentem Vicarium Cathe-
dralem Cracovien Filium Zelinskie Actor et actores per
Adamum de Cygnis Bl Plebanum Grand Judicio praesentes com-
parentes ex una Parten Contra Certum Quamdam Partium con-
troversiam in Judicium Secum Indutias exactas Judicium
Decidendo Citationem Partis actoree Secum ad Judicium
editas Liquidem Causa praesens Litis Contestationem praeced
in Judicio decidere nequit Provide nec Quia Litis Contes-
tationem Capta de tempore Judicij Civilis Pro Bonis Borkowo
Borkowskie et Adami de Cygnis Burgrabio de Castro Plocz
ad Bona Smolnia cum attinentijs advenient Quod Judicium
Civile Inter Magnificos Burgrabios Cracovien Judicium
Burgrabij absentie non obstante praevia de adventu Civili tempe
stive facienda avisatione mutuo Partium ob exemptu Indutiarum
Indecessuris de desolatione aut reparatione deperditorum aut
aliis praeliminaribus Inquirit Investigabunt Summas
tam Contractus quam ex alio Capite provenien cum Juris
ibus Si interesint resolvent Solutionem eorum et Satisfa-
ctionem omnimodam quantum Civili a quo provenerit
declarabunt Unus praesidens Rejores absentes Litis Praten
siones Sentias etiam praeijs Inquisitionibus Receptas
portu Laudi ex posesso Sententia emanatoria alterius
tum in tribus Scriptionis formata dicatient et
pro quo ea Testo mediantibus Juramentis pro opportunita
te negotij Finaliter definitive judicabunt decident et moderabunt
seu Decidet definitive judicabit et moderabitur Cujus vel quorum
Decisioni Partes parere et Judicatum grati Subsena Con-
tinuationis Ad in Unum Condescensionis Super Contractu Laudi
etiam Grand uno Judice aut Burgrabio Condescendo Con-
descensuro publicanda delebunt et Tenebuntur Quita
Pena Trium Marcarum Polonicalium Parti per Partem Con
pensanda Judicio autem Imminente de eadem per Partem
utramq Solita Peni praesentibus Solvenda. Decreti pra
etiam Solita Peni praesentibus Solvenda. Decreti pra
sentis Officio. Actum anno M. Judicum Civili Burgrabio Hu
nori M Judice vel Burgrabio.

Inter Plurium M Dorotheam de Chorzewskie olim Plurium Mgfi
Valentini Reizych Castellani Racoviensis Relictam Succes-
tricem Actricem per R. Adamum de Cygnis Bl Plebanum Procu
Plenipotentem suum Reum Reorum pro Remissi Condemnatio Mandati
in Simplici Regestro Sententiarum cum Additione executionis

S. Bozzralij loci presq Cyprici quam juxta proclamata peragat.

Publicatum

Inter S. Joannem Matromarki ads per S. Valentinem Budzynski Bl Ploq et Sq. Cisnerthie Actor per S. Simonem Cerreschi Sti Luc d'alsiensis Sito mdpnto quam judicio presq Comparen et Reum Judices Contendentq Quorum Partium Controversia in judicium deducta Reum Judices exaudiri judicium decidendq Actoq Reum Partis altrea Partis citatis Actoq Reum ad judicium deb Stephanum Statuthone Laborios antiji de Bonis Cesarea ut per ad effectualem Partis altrea Partis citatis Actoq Reum Contentis Protestationis et Citationis Partes altrea prout et Reum Citatis Reum Judicialiter in Legnej Judicij Reum et

Inter SS. Sembolie Conjuges tutor Catherinam Virginem Innocentia Stercinska ads per S. Valentinem Budzynski Bl Ploq et S. Antonium Jaworowski Citt per S. Josephum Cobzowski Bl Ploq Partes quorum quam S. Adamus Jaworowski presq in Mdo deserat et se Condemnare permittat Prout de Super eodem deparcq Decernit Condemnatis prout in Stipulici Regestro Contineter Cum Comparq autem Causa proceda ad Jmum ex Remissione Judicq dispendij certitudinem S Bozzralich loci presq Cyprici ad peragendum executionem addited quam juxta proclamata peragat.

Publicatum

Inter S. Jacobum Chamski ads per S. Josephum Cobzowski Bl Ploq et Infidelem Jacobum Cornanski Citt per S. Valentinem Budzynski Bl Ploq Quam Judicio presq Comparq et Reum Judices Controversia Quorum Partium Controversia in Judicium deducta Reum Judices exaudiri Computatis Dilationem minimum Termineis in Causa ad recedendum Sententiam Quam ad Judicium pro multa Partibus experiri mandatis experimento Quorum Comparen Partis citatis ab Inscripta Comparutione post Juramentum experimentum recedit Dominum Principalem Condemnare permittat Prout de Lege Infidelis Judeus Cornanski Compandine per Comparem recedente Similis Condemnatio prout in Stipulici Regestro Contineter Decernitur Cum addizione me peragendi Executione S Bozzralij loci presq Cyprici quam juxta proclamata peragat et Reum expediat.

Publicatum

Inter S. Marianum Dzurnienski Relictum Sororem ab. S. Jacobi Zdzarski actricem per S. Josephum Cobzowski Inscriptum Plenipotentem et S. Antonium Jaworowski Mortuum ab Stanislaum Strzeszewski Inscriptum Contradictores olim S. Joannis Strzeszewski Citt per S. Valentinem Budzynski Bl Ploq Inscriptum Plenipotentem Quam Judicio presq Comparq et Reum Judices Controversia Quorum Partium Controversia in Judicium deducta Reum Judices exaudiri Judicium decidendo Actoq Reum Partes altrea Partis

Citta

Citte Sueum ad Judicium edita[m] Decernit Judicium Quatuor Pars Ista Summam Ducentorum Zyphonum et pretij Sortium Bonorum Zozimo Gorne de Sledie mo fecete tam Actei Partj Hoc Pero Decendo mense Pertj Lonedom Petri et Pauli Apostolorum 1750 anno per D. Joannem Stresseurki Josue Joacinthum Censortei Sitte priorem Maritum et Parentem Sit Libi activi Inscriptam Cempro: vicione ab eadem provenien Labori quietationibus de per solutei provicionibus in Primo Solutioni praefixo per Partes Istam producendi et per Partem actoream accipiendi ad quietationem Authenticam Suae Depicionem in Personam Personolventis per Partem actoream recipiendam eiusPartj actoreae absq quibuscumq defugij ob actum prosequendae Leptimanei Istum officij debiti presens Sublana Bonitatiei Imperpetuum valentei Rita manifestationem faciendam publicandam Solvat et realiter enumerat Lucia Pana Primum Mascarum Polonicalium Partj Partj Centesima Judicio autem Ordinem in instanti praxi Juris Solita Solvenda

Inter D. Dewasiebonskie Conjuges et alios actores per D. Stanislaum Swarczewskum Suae et aliorum actorum nomine et D. Josephum Dobrskii et Anastasiam ejus Uxorem Stanieckie Juniorem Conjugem aty antoninam Stanieckam Virginem Impetrantes per D. Valentinum Brudzynski Hoc Coram Judicio presentes Comparentes et Judicium Decidendum Stabilem Partes actae Partem Istam Suum ad Judicium editam ad affectandum Partes actoreae Partitionis de et Super Inscriptionei Legem Contentam Protestationei et Istantei Partes actoreae Prosequendi Judicij Legi etc.

Inter D. Wojciechum Albinalter et D. Simonem Dourtei Actores per D. Adamum Dzczynski Hoc Coram Judicio praesentes Comparentes Judicium Sententiam Certam Quarum Partium Contradictorij in Judicium Suum Ducentes et audito Veneri Partem actoream Esse Partem Istam de Jure et Sententiei Stabilem Inscriptam et quoniam non docet Proinde Libera Pars Absolvatur tantisper de Jure pronuntiatur Libera.

Inter D. Paulum Niedrautowski Victorem et Laurentium Lagowa Principem et alios actores per eosdem D. Niedrautowski et Dz Principem et aliorum actorum nomine missos pro alter. et Dz quos actores alios et aliorum actorum missos pro alter. et Dz Partem Hoc Istius Stti pro Coram Judicio presentes Comparentes et Judicium Controversiae Quarum Partium Sententiae in Judicium Suum Ducentes et audito Judicium Decidendo Stabilem Partes actoreae Partitionis de et Super ad affectandum Partes actoreae Partitionis de et Super Inscriptionem Legem Contentam Protestationem et Istantiam Partes actoreae Prosequendi Judicij Legi etc.

Inter N. Jacobum Iaroweski ad pntm et M. Iaroweskie Actr
ac ad[illegible] per S. Paulum Iaroweski Cittm suo et ab[illegible] Cittorem in
pñalites Coram Judicio prese Comparcy Veneri Partem altera
Deere Partem Cittam de Jrno Sententi Citationis suæ in
instanti et pro nam non docet Proinde eadem Pars Actricis
ra tantisper a Jrno prese pronuntiatod.

Inter S.S. Archut to archie Innigis ad pñaliter et Mrs Vincentium
Joannem Stanislaum Iaroweskie Fratres Germanos per
S. Joannem Iaroweski suo et aliorum Fratrum Cittorum
me pñaliter Coram Judicio prese Comparcy et Eorum Judi
Contradictore Quorum Partium Contradictis in Judicium
Eorum Judicii exauditis Judicium decendo Citationem
Partis actoreæ Partis Citt. Eorum ad Judicium edit. ad ass
citationem Partis citatæ eidq. dat. et Concedit Dilationem
muniumentorum Eorum prosequi Impugnandi in Lege
Judicii prout mens Pl.

Inter S. Josephum Piotrkowski ad pñaliter et Relictam ac
Successores olim S. Thomæ Jaroweski Comparcy Judi
tiales Palatinatus Plocy Citt. per S. Theodorum Joannem
ski Filium et Fratrem Cit. suo Nomine ad Consequendum
Decretum me pñto Coram Judicio prese Comparcy et
Eorum Judicium Contradictore Quorum Partium Contradictis
in Judicium Eorum Judicii exauditis et Juoniam Pars
tis Partis actoreæ Partis Citt. Eorum ad Judicium edit.
multis negotijs detenta Proinde Inordinata Citatione
adiuvanda Partem Cittam a Jrno prese Judicium
prædens liberum fait et pronuntiat. tantisper.

Inter S. Albertum Piotrkowski et Magdalenam Wodzenska
Juricum Conjuges actores per S. Albertum Piotrkowski
maritum suo et Consortis Licentiæ pñaliter. et S. Balth
asarum Wodzenski Citt per S. Felicianum Lubelski
Judicio prese Comparcy amputata Dilatione Majoris per
Comparcy a Parte Citta uti in causa Juris et pñaliter non
requirey Partibus experimentum fuit In experimento
allegationem Comparentibus a Parte Citta dot et Concedit Dila
tionem muniumentorum Causam prosequi Lis pendentis
in Lege Judicii prout mens Pl. et eius Pars Citta

Inter S. Albertum Piotrkowski ad pñtm et S. Jacobum Iaroweski
Citt pñaliter per S. Josephum Piotrkowski Sl. Cast
rum Comparentem ab Inscripto Comparitione recedentem
pensum principale Condemnationem obtinere permittit
Proinde Lege eadem dei parcy Jterum pñt Actrix dimit
Condemnatio provt Jacet simplici Rejecto Contradictore decer
nitur Condemnandi et pro Executione addatur S. Dupra
Vicinum pres[illegible] Judicium quam pœna persolvat.

Publicatum

Inter S. Felicianum

Inter. S. Felicianum Zoraerski alb per S. Valentinum Bredzyn
ski BC Ploez et SS. Nedrialkowskie Conjuges alb per S. Pau
lum Nedrialkowski maritum Suu consortij Suumme
pnalitr et SS. Lazarum Pttor per S. Franciscum Lazarum
Suu Patrum et Sororum Suarum mie malier Grauu Judi
cio presez comparen Petenj Partem adversam docere Partem
Actoy de Inno et Contenti Citationis Suæ Juris Stanti et quo
ndam non docet Proinde Pars Acta libera a Inno presche
tantisper pronuntiatur

Inter M. Nicolaum et Bartholomeum Siemieszkowskie alb per
SS. Nicolaum Siemieszkowski alb Suu et Fratrem suumme
pnaliter et M. Hedvigim Zdziechowskie alb Mri Michaelis
Zdziechowski Consortem Suam pnaliter Grauu Judicio presez Comparen
Petenj Partem adversam docere Partem Actoy de Inno et Con
tenti et quondam non docet Proinde Pars Acta libera a Inno
presez et presens pronuntiat

Inter Item Albertum Lobkowski alb pnaliter et SS. Remigiuskie
Pttor per S. Stanislaum Remigium assi maritum Suu et Sorores
Fratres Suas pnte Quidem quoniam Religiosi Acta presentia in
Inno disparent et se Condemnare permittunt Proinde Lege
ejus et disparen Condemnatis non in simplicis Regestro
Actionetur Decernitur tam additione SS. Bonaventuræ Baiera
Cypriani pro executione peragenda quam presto processus
expediat tum Compar Curatorem Respondi Publicatum

Inter SS. Valentinum Leszczki BC Ploz et Theophanam de Wro
zki Jacobum Sapiezę alb per eum SS. Agathiam mandatarium Suu
et Consortis Suæ mie pnaliter et M. Hedvigim olim Dlej
Joannis Leszczki Relictam Consortem eius mie Matheum Fran
ciscum et Helenam de Suerdowskie Conjuges alb Bartholomæ
um Filios Leszczkie Pttor per eum SS. Franciscum Leszczki
alb Suu et Coronæ Suæ mie pnte Grauu Judicio praez Com
pare de cuius Justis et Contradictis etc Judicium Deducendo
Citationem Partis adversæ Acta Causæ ad Judicium
dedi ad ostendationem Partis adversæ Partis actoy dat et Con
cedit dilationem Juris ei per Constitutionis Leges Citationis
et Citationis Partis adversæ Juridicæ Decendi Et

Inter S. Jacobum Chamski alb per S. Josephum Cottowski BC
Ploez et Infidelem Judæum Jacobum Sarna alb per S.
Valentinum Bradyński Vicegralium Curiæ Ploez Grauu
Judicio presez Comparen Ad objectam Condemnationem
et Partis S. Matthæi Grabia In Judicio Officij presez Petenda
cenda post Festum Visitationis Gloriosissimæ Virginis Mariæ Anno
Immediate elapso 1780 Legi Acta Infidelis Sarna Judæi
Dubiney in Actis non Solutionem Summæ Septuaginta
quinq Marcarum Typhon obtendit et publicat Petenti eunem
Infidelem Sarna docere de suo Pardi Et quondam Compa
rens ejus Infidelis Sarna Acta ab Inscriptis Compareti
ne recedit et Petens Principalem Condemnare permittit

Prende Super cedo Infideli Judeo a Compantione per Compara-
reedez Judeo Solutionis remissa cum provisionibus
permittitur Condemnatio prout in Simplici Regesto Continetur
ad quam peragendam Additur D. Burgrabius loci praesens
quivis quam quota praesumpta expedatur.

Publicatus

Inter D. Jacobum Chamski alias per D. Josephum Gotkowski Bl
Ploz et Infidelem Eliam Israelowicz Judaeum Drobinen
Actor per D. Valentinum Brudzynski Bl. Coram Judicio
praesez Comparez et Judicium Laudato citationem acti-
actoreae Partis Citationem Judicium edictale ad effectalis
non Comparez a Citationem Actor dat Jamedict Libelli non
Munimentorum Causam praesez suffragante Le
gum Judicii prudentes &c

Inter D. Thomam Obrembski alias Mslitem et Infidelem Herschek Hanczak
Judaeum Drobinen Actor per D. Valentinum Brudzynski Bl. Coram
Judicio praesez Comparez et Judicium Infidelem Judaeum Contravertentem Quoram
Portarum Controversiis Impedimentis Judicii Exercitii Judicium
Laudando citationem Partis actoreae Partis Citationem Judicium
edictale ad effectalionem Comparez a Citationem Actor dat Jamedict
Libelli non Munimentorum praesez per Nos Judicium prudentes
Laudamus &c

Inter D. Antonium Stowalewski alias Mslitem et D. Josephum Bromi
slii Cett. per D. Antonium Borowski ac D. Josephum Wdowczyn
Act per D. Felicianum Liskuski et Gothiam D. Jacobum Siegie
lewski praesez in Judicio Impedimenta Condemnare permittitur Pro
inde Lapso cedo Actor dat Impedimenta permittitur Condemnatio prout
in Simplici Regesto Continetur Cum Comparez Lapsus et Pro
ex Remissione Judicez Ad peragendum quoz Executio non addi-
D. Burgrabius loci praesez quivis quam redito praesumpte expe-
diat.

Publicatum

Inter Religiosum Patrem ac Dominum Ursulam Constantium Sobo-
ski Ordinis S. Benedicti Conventus Lipnen Monialium Ab-
batissam ac Totum eorum Conventum tum D.
Gratianum Karabiewicz Praefati Conventus Lipnen Ec-
clesiae et Parochum Nicolaum Zaruski Oppidi Lipno Proventua
lem Scabinum alias Actor per D. Paulum Nicolaum Lewandowski
alias nec malitem et Nominem Judicium Lipnen Bromi
slaum Succamerendam Impedimentis Cett. per D. Antonium Wrani
chi Vicenotarium Plac et D. Valentinum Podraski Bronowski
Mediatis Oppidi Lipno Tenutarium Popesporken per D. Stani
slaum Podraski Filium. Labentiorum Valentinum Mahoff
Josephum Wodanium et Joannem Jadeky alias Lubkow
ski Wolnierski Actor per Nunc D. Stanislaum Podraski D. Bro
nowski Borowski Act per D. Antonium Borowski Religiosum Actor
per D. Felicianum Lisiecki Quo ad alterationem Cor. D. Borow
ski Veneri Partem Actoream decerne cupit D. Borowski Pro Impedimen
tis Cett. Laudi non Limitantis Domi Prosequatur In prosecutione
altercationibus earundem Partium Controversiis ait Judicium Quam
Judicii exercitii competata Remissione per Partem Citatam ad

Judicium

Judicium Terre Plouny indebite affectata Partibus procedere man-
dat Jn Proceßibus de recuperatione Condemnationis ad Pendum
Bonorum Oppidi Leopoldi Capitalo tempore Judicij sui aut Jnsor
Josephi Gottwarth et Adami Ignatij Borzyßkowski Castri Plouny
adnotent Quod Judicium sive D. Burgrabij aut Ulnicensis Judicibus
et Burgrabijs ulnicensibus absentia non obstante prout de adventu sui
tempestive faciendo advisatione mutua Partium tempestive pendu-
endi Condemnationis de violentijs Injurijs damnis desolatione mo-
lendini si quae intercepit pravis Inquisitionibus Juramentis Juvertiza
ent Inquirent Juramenta pro opportunitate negotij exigiendi
Panas Super quae interent irrogabunt Rigores annectent Lati
Sententiam Jn mandatis quantum a quo proveniet declarabunt
Pretensiones Lienitas Partium utriusque nihil petitum Jn Prae
solutum vel non pro parte et aequo discutient Dubia quaecunq resolvent
Partes eas ad finaliter ad tenorem Juramenti decidendi
et modelabunt Leges Ulnenses M. Jurta aut D. Burgrabius deinde Judi-
dicabit et moderabitur Legis vel quorum Decisionis Partes praemi-
se perere et Judicatum prout Lub Pana Banitionis illo in Judi-
Sententiae nisi Super Parte Contravenientes etiam Scabinorum M.
Judicij aut Burgrabio per quamcunq Partem Sententiae Sententiam
eam publicandam debebunt et tenebuntur Lecta Pana Prius
Mercarem Polonicali Parti per Partem Compensanda Judicio
rum per utriusque Partem totidem prodi Juris prout Lubecen
de Decreto prescribitur. Jn Judicium deinde Citationem Partium
utriusque Summa Judicium editas.

Inter D. ad albertum Lielski ad finaliter Pandem Iterum post ac
etiam Similis Condemnatio prout in Simplici Regestro Conti
netur eam addictione D. Burgralij loci presentis Cognitionis quam
petita prosequi peragat Executionem. Publicatum

Inter D. Michalem Wolinski et Mariannam Leszczyńscam Genitri
ces ad per D. suos D. Michaelem Wolinski Martium Suum et
Consortem Suam ad finaliter Pandem Iterum post acta eam Similis
Condemnatio prout in simplici Regestro Continetur permittit
eam addictione D. Burgralij loci presentis Cognitionis quam petitam pro
sequi peragat Executionem. Publicatum

Inter D. Simonem Primski ad finaliter et D. Albertum Sepkowski
Bonor. Locumtenentem Proventualem Leiborum et alios Victores per
D. Valentinum Brzozowski Bl. Vice Coram Judicio praesen-
tem Compare et Decem Judices ad Judicium Dedendo Citatio
nem Partis actae Partis citatae Summam ad Judicium edi et ad affe
ctatam nem Partis actricis Partis citatae Dat et Agnedit dilatio
nem Jnquisitionis nisi Super Contentis Violentiis nisi et Cita
tionis Partis actricis Jn Sequenti Judicij Loci celebrandi
et Primis Conservatis

Inter S. Paulum Boianowski ads. pte. Dame Nevem port. ex
tem Lemiles condemnatis prout in dicipli Regentis
prodito Contineter permittitur cum additione po. pere
genda Executione S. Burgrabij Loci presse Cepisses qua
iusta prespem expediat.

Publicatum

Inter S. Comtontiam Patrenbska olim S. Bartholomej Srebr
uski Relictam consortem vduam per S. Bartholomeum
Jetwerski Blotz & Insideles Jarbem arendatorem Spec
noviz Parentela et Stenerele Filium sitos per S. Mathieum
Engelwerski Blotz Coram Judicio presez Compar. ex de
cem Judices Contendentes Quorum Partium Contraverji
in Judicium ex una Judices exauditis Hinc quorum
Comparens coram Inspectione ab Discepta Comparitione
vredict ei coser Principales Condemnare permittit Vom
do Leper ejd. e Comparitione recedz Deliberatos pende
mnatis Lemiles prout in Lemplis Regentis Contineti
videlicet pro Loco ulteriori Fortis sauende Executori
ad quam pregenda mandatum S. Burgrabiae Loci presen
gricies quem presta prespem expediat Cum Compa
rez Causa prozens ad Quem ex Remissione Judi
Lis pendentis M. M Bornowski & Zlotnicki Impug
tores per S. Matthiam Mazowiecki.

Publicatum

Inter S. Bartholomeum Jetwerski Burgrabiae Parte Nocem
ad Inabiter & M. Thomam Nowowiejski Senatorem
Vicepozydentem per S. Felicianum Lielelucki Coram Judi
prese Compar. & Decem Judices Contendentes Quarum Par
tium Contraverji in Judicium Quorum Judicio exauditis
cendo Citationem Partis actoreae Parte Citata Quem ad Judicium
edito ad affectationem actoris Partis citantis & Convent. Cita
tionem Inquisitionis Leper Contenta Protestationem &
Reddis Ipsequez Judicij Lesi Edvende &

Inter N. antonium Rytel Bonor. Vicate Economum pte. et S. Jo
sephum Strzelinski & Joachimum de alios Fratres per S. Vale
tinum Boudzynski & Ploez Coram Judicio prese Compa
rez & Decem Judices Contendentes Quarum Partium Contro
dendo Citationem Partis actoreae Parte Citata Quem ad Judicium
edito ad affectationem Partis actoreae Partis citantis & Convent.
Citationis Inquisitionis Leper Contenta Protestationem
& Citationis Partis actoreae Ipsequez Judicij Lesi Edvende &

Inter S. Christophorum Srebrski ads. Inabiter & S. Bartholomeum
Jetwerski Dnum pte. Coram Judicio prese Compar. & Decem
Judices Contendentes Quorum Partium Contraverji etc Judicium Decidere
Citationem Partis actoreae Parte Citata Quem ad Judicium edita
Suspensa Statutione ad affectationem Partis actoreae Partis ci
tantis & Convent. Citationis Inquisitionis Leper Contenta Protesta
tionem & Citationis Partis actoreae Ipsequez Judicij Lesi Edvende &

Inter.

Inter D. Hedvigim Zachowska olim D. Jacobi Lisowski Relictam
et potem viduam actricem per D. Franciscum Xulinski Vbl Ploz
Inscriptum Plenipotentem. D. Simonem Kotwiczynski Vbl
per D. Josephum Kotwicki Vbl Ploz D. Joannem D. Thome
Lubatkowski Theophilum Ignatii Stras Agnetem Bissi
nem Principales Remissionis Judicendes per D. Valentinum
Zotkowski Vbl Ploez Coram Judicio prodz compare
cto Judicium Deidendo Citationem Partis adversae Partis Citta
tum ad Judicium edit ad affectationem Partis Actoris &
et Concedit Dilationem Mensium Quorum Spatium prodz
pertinenty in Leges Judicij producendo &c

Inter Illustrem Admodum Dnum Matthiam Lisinski Antecessor
Strzegowicz Modernum Niedborig Praepositum ad per D. Ada
mum Zgrzymski Vbl Ploz Inscriptum Plenipotentem Tandem
Iterum per Actricem Vinctis Condemnato proud ad simpli
ci Regestro & producto Continetur Decretum cum additione
pro prosequenda Executione D. Burgrabij Loci praes & Lapsovis
grown per ta processum expediato Publicatum

Inter eundz ad ut supra Tandz Iterum post acertum Lind
lei Condemnatio prout in simplici Regesto & producto Conti
netur permittur Decretum ut supra Publicatum

Inter D. Laurentium Jerschi ad pnta Infidelem Jacobum Lome
et Herss Jakubowicz Judeos Dubinez Actor per D. Valentinum
Budzynski Vbl Ploz Coram Judicio prodz compare
et Sevum Judicem Contendentes Quorum Partium Contendentium
in Judicium Lucem Producti Examinatis Computata Dilatione
Instrumentorum ut in causa ad Scriptum recessum pro
cessu in Judicio versus Partibus expeditis mandat in Expe
rimento Tandem quorum Comparens Infidelium Actor
a Competentione Inscripta recedit & coram Judice Condemna
re permittit Proinde Lecto ejusdem Deinceps Condemnatio Condem
natio prout ad simplicem Regesto Continetur Decretum
Cum additione ut supra pnta Citate affectata

Publicatum

Inter Joannem Laczborski Emissarium Loci Dnum et Chri
stophorum Arendarski ad pnta Infidelem Berek et Marck
arendatores Coniadenses ad Annum Actor per D. Valentinum
Budzynski Vbl Ploz et D. Joannem et Helenam Strapczoi
Actor per D. Matthaeum Lenczkowski Vbl Ploz Coram Judicio
prodz Compare et Sevum Judicem Contendentes Quorum Par
tium Contendentium Testes ex Regesto in Judicium Lucem Producti Exa
minati Judicium Deidendo Citationes Partium utriusque ad Lucem ad
Judicium editas. Liquidendo Causa presens Citationes
Lites decidi non valet Prout Executiones Contentas
Citationes ad Fundum Bonorum Pensionatus pro D. Valentino
Zotkowski et Adami Lacznski Vbl Ploz Capitalis tempore
advenit Quo D. Burgrabij Jenius absentiae non obstante

pro Charte

predia de adventu Lui tempestive faciendo diuisionem
mutuo portionum sumptu fundi veneri fundi reuersionis de
desolatione aut reparatione ipsis memoratis ribis aute
aut deperditis pricipijs fructis ex tenuta ut dictum
Bonorum tam Bonialbo quam Chamisle amicabi
modis interessatis Inquisitionibus futurorij Inqui
rent Investigabunt Juramento pro opportunitate rei
et excipient Summarium Libelli dent pricipient pro
phefient Regores amectent Lotis facto nem omnimo
dam declarabunt Partes et omnibus et singulis pa
tentibus pro iusto et Equo nihil innouetur et irre
solutum relinquendo diudicabunt decident et mo
derabuntur seu diudicabit decidet et moderabitur
Pepi vel quorum Decisioni Partes utrag parere ac
quiescere ac judicatum pati sub Pena Banitionis in
Bona contrauentionis circa Manifestationem Lyper se
te tenta auenie et eorum quorum. D. Bazzabio publice
debebunt et tenebuntur Lut a Pena prius Marcum
Polonia Parti per Partem compensanda Judicio autem
instante totum prout Pena Lolita per Partem
utranq solvenda. ℔ De Bonis Bonialbo deinde Jay
Baeth ad Bona Chamisle cessa transferendo. Et
Jnter M. antonium Sarti Dapifcum Terre Lauzane ad per
D. Felicis nunc detentu et Impedes Judeos Salamonem
Jacubouicz Sobey uxy Lebeth Nozonouic Rauichii Nozon
Bertouicz Sarka Jonez Mulpuicz Abrahom Aeyhu
uicz Judeos Dnorum actor per D. Valentinum Brudynski
Bl Phoy Coram Judicio presey Compare et eorum Judicio sub
scripti et Judicium Decidendo Litis dixerunt Partes altercan
te Pro et contra ad Judicium ex tam ad petitionem Partis
Actricis eius Dat et Scripti Libelli dicti Mutuamenti
Causam prosequi Lusserey in Lequey Judicij producendi
Jnter Dd. Jadomskie Coniuges Actores per D. antonium Jadomski
Luc et Sanserti Luc nunc Jmaliter. et Dominicum
Actor Hedevigim de Morzkouskie Relictam Sanserti
olim N. Sinicenis Pomianowski Liduum Actor per Va
lentinum Brudynski Bl Phoy Coram Judicio presens
Compare et eorum Judicio Contendentes Lucrorum Partis
ex Actoreq etc Veneri Partem altercando dicebant Partem
Citatam de Jure et Sententiari Citationis Sue instante
Domit Prosequendi et prosequendo Judicium Decidendo
Libelli dicti Partis actricis Parte Citata Lucem ad Judicium dicti
ad petitionem Partis Actricis eius dat et Scripti Libelli dicti
Mutuamenti Causam prosequi Impugnando in Lequey
Judicij Sibi producendi &c

Inter D. antonium

Inter D. D. Leonardum Antonium Leonardi Antonii Leonardi
autorem suum et alios Actores per D. Antonium Leonardi
Mr autorem suum et alios Actores mihi prius landem Pleuro
post ere stone similis fonde mentalis prout in simplici Regis
Cortine latter Decumentum cum additione D. Burgrabii huius
Regis Cepisci quam juxta precipuum expedias pro peragenda
executione.

Inter Honestum Leonardum Antonii Valentini Leonardi Consortes
alias Jm apsitentia N. Floriani Rybicki prius et D. Joannem
Henrici Ett per D. Valentinum Brudy alias Ett Plures
Judicio pro Comparentes Judicium Deudendo citatijnem
Partis actoree Partis Cotte Lucum ad Judicium dde ad affecta
tionem Partis actoree Partis citate Dat et Signed et dilatio
Jnquisitionis Super Contenta Protestationis et Citationis Par
tis actoree Jn Sequuz Judicij Leyi Deuendo N.

Inter D. Joannem Duezymichski Clypeum Salinarium Plures
S. R. M. Notarium ad per D. Antonium Wormichi Regentem
Cart. Plures Jnsertum Plenipotentem D. Valentinum Sotho
rski Ett Citatum Dominum Adamum Lagranski Plures
Partem ads dovere Partem Ett de Prud. Contenta citatio
nis Sue Jn instanti Docuit Prosequuz Jn prosecutione
Satisfaciat Citus dilationi Majoris ad quam Deu anteactis
Judicij recepsat Jnduinstante et quoniam non Satisfecit
D. Lucubrisque Cenez Citum adhibent et primo succumbentis
nis Solvat Penam Leui pliem quatuordecem Marcal
Polonicali Partis et Judicio per medium Jmiuntur Sub
Pena Bannitionis et Regis Penalem detentum publicum
Satisfaciat quod decreto Judicij Leui Jmicnitur Evasionis per
D. Valentinum Sothorski Ett Citatum Ett prestandum Jn ante
actis Judicij Leyi Deuendum post Dominicam Quadra
gesimalem anno Jmediate elapso 1766to Jnter Par
tes lato Instantanee Deudem ad affectationem Partis actoree
ejus dat et Signedit dilationem munimentorum Causam
presens Assultientium et Sequens Judicij prudentis Ett
Jnter Mr Laurentium Bonkowski actorem Ett Nouenti Vita
lem Locatorem Regentem actorem primoliter et secundo
Prudentem Ignatium Vocatum Ecclesiarchi Plures
D. Nicolaum Rosciszewski Patres inter se germanos
Reos primoliter Coram Judicio presens Comparentes et Cum
Judicate Controversiam Quarum Partium Facto aerijs in Judi
cio deducunt Judicij exactis Judicium Deudendo citatio
nem Partis actoree Partis Cotte in tuitu Cirumscriptionis
pro eliminatione Protestationis contra se facta Lucum ad Judicium
edictum Liquidem Partes utrag eliminationem Protestationis
sue Manifestationis Arabowski offert pres Pena Lexta post
Pesten Sanctorum Priem Seguen anno Jmediate elapso

vobis

vsobto contra d Sawlum Bonkowski respectu obiectarum
peractarum Violentiarum ac facte effugitant Judicium Jnsi
stendo eidq effugitando ni recenitam manifestando nem per
per olim Jnsum Thomam Kozicowski Camerarium Terre
strem Plocz factam ad repiciendum Partes aldrea ex ratio
gall eiusmodi nondum fenect caneq honori Jnsi Regenti Curie
Plocz aldrum ni Mtua Khil nocere debere declarat.
per S. Thomam Kozicowski Camerarium Terre Plocen

Jnter Dd. Marcianum de Zglynickie primi olim D. Francisci Zgli
na Lendi adversus Mol. S. Simonis Sieciechowski Consortem
Matthiam Josephum Matheum dandi nigs Filios in
primo Matrimonij Thom progenitor NN finitum.

Jnter Dd Coltowskie alt pte Venceslaum Coltowski Luc et Filij
Lui me mter et Mr. Adamum Josephum Lebartha
et Joannem Prembinskie Fabianum Jarg Cicierski et Stan
Jaum Dudzicki Matthiam et Dorotheum Valentinum
Wolczynski Cattos mter Reliquos Cattos per S. Feliciam
Lezeluchi Coram Judicio presentq Comparentes et se cum Judicio
Contradictorio Quarum Partium Controversijs in Judicio adhuc
Judicatis examinis Judicium audiendo Jnsa Parte aldrea Reponsa
Parte Jnquisitionem suas in instanti Et quoniam Pars aldrea
Jnquisitionem suam suo Jurato Judicio eductam reponit Jura
quoq Ulla ni eadem Jnquisitione educta pertistat Et ea ad
Jnquisitionis Subjecit Verum Et Laudatum quoq Jnquisitionis
Tenorem audit Suo lecta et diligenti tractata perpensa quando quidem
ex eadem Jnquisitione Luculenter patet per Haeredes et Posesores
Bonorum Prembina et quidem per Mr Josephum et Joannem
et Adamum Prembinskie non nunquam per Rdum Josephum
Jppenitij sepiesq arbores betulinas et quercinas in propria
Sylva d Coltowski ad excindiq et Domum suam adificandi
adductas usui suo applicasse excindiq hanc Sylvam devastasse
devastasse Damna Jnstrumentis et pratis per Haeredes et
Posesores omnes intulisse Jgitur Judicium officij presentis
Delerint Quatenus Jnsus Venceslaus Coltowski alt
Damnatum tum ex devastatione Sylve quam ex compa-
ratione frumentorum ac pretorum Valorem Jnfra
gentibus Judicij sui Comprobet Post quam Computa
tionem Subsecutam vel non Judicium decernet Jdquod
Juris erit

Jnter S. Antonium Lienicki alt pte et D. Bartholomeum Sze
radzki alt per Valentinum Brudzynski Dd Cleric Coram Judi
cio officij presentq et Judicium Diem audiendo Citationem Partis ad
Portam Cattedralem ad Judicium edict. Recepisam se Compa
rationem malen ad meliorem Informationem Judicij
sui pro Sequenq Judicij adventum Et Petitum etiam eius

citatus

Inter Jnfidelem Judeum Aaron Marchionica Mercatorem Mutinen
adt per S. Feliciamen Sieteluchi et S. Paulum de Specchi Bon
Dobin oppidi Cononum adt Jnfidelem Wulff Gabuvice de
nem Bredynski Pl Roy Coram Judicio prasentes comparen et
Jeneri Partem adtricem dicte Partis rei de Jmo d fontentis
Citationis sue Jnstantia Decrit Prosequant Jn Proscentis
ne Judicium Dependendo Citationem Partis adtricis Partis rei
Lucem ad quod Dies in dicta Dependendo Citationem Partis adtri
cis reu pactum esse malens Comparitionem ad melioren de Jnfi
delitatem Jnformationem Judicij sui pro segueren Judicij
Loji advenient Pl Partium adtionum.

Inter S. Martinem Liciensis adt per S Felicianum Sieteluchi
et MM. Domicellam de Zakenerchie M. antonij Luiscyn
schi benaldis Laticensem Consortem Citt per S adamum Da
cynski Pl MM. Theodoram olim M. Josephi Mortoy Zi
relicti Consortem Viduam ac Felicianum ad Vicinum Jn
nepotem Zakenerchie Citat per S. Matthiam Mazowiecki
MM Theodoram de Jeremchie olim M Leonini Mdelchi Dapi
feri Vicinum Relicti Consortem Viduam Citt per S Valen
tinum Brudynski Pl Roy et MM Zakenerchie Citt
per S. Josephum Cist Leonardi Pl Roy Coram Judice pres
comparen et dicunt Judicem Pendente Lite Dubrend Partes
Controversias Jn Judicium Lucem Judicio Judicium Deciden
do Primum Suspensa tantisper de Satisfactione Dilationi
Munimentorum Exprasera M Modicum Honestum
Decernit Judicium Quatenus Pars adtrix Realitatis
Scripti et debiti Lis in eod Scripto expressi Jn sequens
Judicij Loji Compareat Post quam Sumpto Calidonem de Sole
mulan ad novum Judicium Decernet Quod Jurisdict Pl
Jn Actis Judicij et ad quod agit

Inter Illustrem ac Rndum Rndum Jovinutii Prapositum
Jerevic adt per S Bartholomeum Judarki Pl Procur
Landem non dant.

Inter SS. Nudriatzowskie Conjuges adtores per S. Paulum Nudriat
zowski maritum suu Consortis Principorum et adtorum ad mo
moliter. et S. de Zglinickie primi olim S. Francisci Zaguen
Levendi adpresens dicti S. Simonis Siesielewski Consortem
Citatum Dat Jmpetrantis opus dicti mouti molitur per S.
Simonem Siesielewskimantum. Coram Judicio prasens Com
parens Jeneri Partem adtricem dicere Partem Citatam de Jmo
d fontentis Citationis sue et quoniam non dicit Proinde Partem
Adtricem liberam fecit tantisper a Jmpo.

Inter SS Selskie Conjuges adtores Citatum per S Albertum Selski suu et Con
sortem suum molitur et SS. Bronowskie Conjuges ac alios Ad
et Adt per S. Paulum Bronowski suu et alio et Pl Judicium molitur

Coram Judicio presentes comparuerunt Judices contradictorum Querentis partium contravenientis in Judicium. Quibus Inductis exauditis Judicium decidendo Partium Decretum Judicium Quatenus Partes utraq; Inquisitiones suas reponant in mbarti et quoniam Partes utraq; Inquisitiones suas reponunt in Judicio ni aut rationes Legis eductas reponunt et de ejus Inquisitionibus subsistant et se judicare ex ejus permittunt Proinde ad relationem causae Inquisitionum subscendi Quibus lectis et pensa deliberatione examinatis quando Judicium ejus Inquisitionibus deducitur per M. Bronwerlie Gloüelshie verbis lasivis et commatiis affecisse suum mordi exhalatam sub Penetratione Gelshich intulisse Letore ex eadem sue hominis injuria existere in se ausse collare ab ovili et accepisse et ad sue hobdiam applicasse Unde Judicium pro rei et alijs Inquisitionibus deductis et pro juventutis Consortes Klein Bronwerlie Juniales adivenit Decernendo Quatenus Partes in spacio rem partis presentis hinc et ab actu presentis in Quatuor Septimanis Ingrediatur ejus Lesionem Juramento perspatium unius Septimane continuat et expleat nec non ejusdem Partis Spatium Simplicem quatuordecem Noctes Morare Polonicas ad Judicium ejus presentis Obligationis ut in casu contravenientis ejus manifestationem Judicium faciendum publicandum Judicium suo vero per medium Instantis Lemmatis Partis presentis Solvendo Inadratum quod Klein Bronwerlie per Gelshie ejusdem Klein Bronwerlie in hobdiam ejusdem Inventus esse Lesisse dessamasse contemptuose verbis scommaticis affecisse per ejusmet vero Gelshia Famulatum Electabet Klein Bronwerlie famulatu famulant Legis nulla facta ad Klein Bronwerlie de administranda in actu per canes famulatum Smietanskie Gelshich Lesionis Commissa Justitia requisitione propria causa absente protunc suo mando Carti ape Damna subire incipiunt intulisse in frementis et prasis exinde Leges Imo transcendisse quam obrem eundem Judicium presens punibilem declarat Determinando Quatenus Idem Gelshich eluendo et mentem temerarium juramentum et jus Inventutis Consortes sui Partium Spatium rem Partis presentis hinc et ab actu presentis in Quatuor Septimanis Ingreat eandem Lesionem sine Intermissione per spatium unius Septimane continuat ac in ejusdem Partis Delicti Klein Bronwerlie mentum Famandi Simplicem quatuordecem Morarum Polonicas Judicium autem presentis Instantis praxi Juris solita Instantis Partium Judicis subscripsere Legrascripto Solvat. Ulterius autem Famatus Smietanskie Insequens Judicii Legi comprobet Partquam Juramentum subsecuta vel non subsecuta decernet quod Juris erit Actt et quidem Ex adductis Gelshich Indebiat in spatium Partis Justificationis Germanis

Inter

Inter. Joannem Zottowski alias pmaltzer stetum post aresta
Similis condemnatio pmet in simplici Regesto Continetur cum
additione pro executione D. Gonzalez Louis presens cancellus pro
gerela quam pacta pmeham expedat. Publicatum.

Inter Mes Hedrigim de Sutowske primo Obdemanda secundo
Predpetshe pertio ad presens voto D. Andrea Rudzki Consor
tem actricem ex altera existentes cjusq; Curiam pmaltem et my
Predpetshe Consuges ac alios Actores et actores per Mes Albertum
Predpetshi suo et aliorum Actorum et actorum nomine pro tribunali
Judicio pres. et comparens et lecens Judex et controversiarum
huc ad actus ratum Mes Predpetshi ong. D. Rudzka Generosos
Mes Predpetshe docere Mem Rudzka de Jure et Sententia
docuit, prosequendo. In prosecutione decidendo Pakelem
attorum et pro Judicium deducit Quatenus Partes
utraq; Scrutinia respectu tam obiecta olim Judicio Melchio
ni Predpetshi declarationis patronem quam conveno in
Juris ejusmodi scriptoris Reponant presentante et quem
am Partis utraq; Scrutinia Sua Suo Coram Judicio praeq;
expletis pro Sententia Loper Incrypta non Actum obiecta
Suis in actoratibus obiecta reponent et se ejusdem scrutinijs
Sufficient, ac judicatum poti offerant Proinde ad Lectionem
corandem Scrutinorum condescendit Quibus Lectis et mature
deliberatione perpensis mutuatis et examinatis Lis
pensa tantes per resolutione actoratus Mis Rudzka Actor
Predpetshim Instituti in tenuta Civilem scriptoris nec Sui
Juris ad Judicium Instituti Siquidem ejusq; Scrutinijs
nec plena Mis Rudzka obiectorum prefato olim Mis Mel
Chioris immediato Mandato declarationis patronem nec
respectu premissorum sufficiens emendatio probata
Decernit Judicium Quatenus Mis Rudzka Codat in
eam Juramenti Kotharo Prout Causa declarationis pato
rum olim prefato Mis Melchior immediato Mandato Suo
Predpetshi nulla ex
Commissa et Civilem existentia existentes Sta ejusdem Dei
et Sanctae Jesu Christi Fabionem adjuvante Jde sententia
nec, et ad Iter Statis Judicis ad pronuntiandum Juramenti
Kotham et Quinianum Juramentum expecto Proinde
eadem Mis Rudzka libera pronunciatur Resolvendum
declaratum ejusq; Mis de Sutowske Quatenus in tenuta Civilem
scriptoris ad Mes Predpetshi formata Instituto Ligus
dem predicta Mis de Sutowske pro Quatenus in nexo fi
Principali nem Juramentum evationis expleri Proinde
Judicium presens Expresse Mis Predpetshi a praeten
so per alitate respectu Civilem scriptoris necessitate Libera
facit et pronuntiat

Inter S. albertum Kozicki actr. pmaliter Dam. Iterum port. arctum Lemitz condemnatus decernitur prout in lib. Regestro continetur. Ideo Jnd. et ex Leniis ne Lucrum ultimo Portis finalis ac Executoriales Literis cum additione pro prosequenda Executione S. Boi praesentes Lepicis quam precise expediat.

Publicatus

Inter SS. Rudowskie ac alios actr. per S. Lucam Rudowskie suo ac alior. actr. pmaliter. et SS. antonium et Hieronymum Antonium Bonkowski et Magdalenam de Sas Rudowskie olim S. Joannis Bonkowski relictam Consortem eorundem Joannem et Paulum Dembrowskie Franciscum Simonetti per cong. SS. Paulinae Dembrowskie et Sophiae suae et coram ad. Paulinae Dembrowski et Sophiae suae et coram ad. exceptis S. Lowaleusii mis matter. quam Judicio pre. sens comparet et reum Judicio contradictae contradictae Judicium Judicium Judicium

Inter Pl. Prachenslie Comunes actores ac [illegible] Lattor et alios
per Pl. Franis seu ex Prachenshi mantum suo et Ignorti
suel actoris et Gbertum alios ex Latis. me matter
et M. albertum et Mayannam de Bialachie Jnviem
Comuges Porcates et Stanislaum ac albertum Pelcio Lu-
stel Filio et alios per et albertum Lurki Luo et alterum
Actorem et alios ex mie matite Pram Judicio prese
Compare et seuem Judite Controverte Quarem Partium
Coram Regis in Judicia ad suum Judicis et audite
Judicium Decidendo Jnuen Jnvigit Quatenus Partes
Jnquisitiones suas sibi coram Jnuentas Confessas Repe
rent in instanti et provisum Partes utrisq Concedra
mandato suo Pardum Litteras inde Patentes in debra
tibus Legis preuia Compti Valuere Juramenta per Partes utrisq
suo Jetam Judicio Subscripta et datas reportent et de eis
et Jnquisitionibus in debitis tantum et debitis Legibus
Judicare promittent. Proinde ad Petitio nem eorundem Pe
quisitionem suam Condescendet Quibus Lectis et perpensis Liberan
dum ne tutinatis Descripsis Siquidem ex ipsa Jnquisitionibus
Quod ad debitum Nlium Prachenshich Comitat per Nles Su
stel eosdem Nlium Prachenshium ab annis quinque dama
in frumentis et prata Jnventarijs suis intentis et eosdem
Jnsos Prachen in suel Desipisse Defamasse et Dei Juramati
cij ausipisse Jmprobabilia cum detractione honoris Nobilitatis
malevole objecisse per Nlem Sarka Consortem per mantum
autem Nlem Sarki eosdem Nlem Prachenshich Pauelo con
aspisse vulnera Justicipse nec non in agrum Nlis Prachen
shi per eos regnet Nlem Sustii martium invasipse Defama
sse Desipisse Commetere Jntendisse aliasq violentias et Jnconvenien
tias per eosipse Proinde pro his Legis Jnquisitionibus debe
ctis coram Nles Sarkie Jmposeras Penas Jnmerusipse arbitra
tur Decernendo Quatenus Nles Sarkij eluendo Lucrum Teme
rarium Jnsum hinc et ab actu presq in Duodecem septi
manis et Termin Sepenorem Castri presens Jngredient
cuius Sepionem Pecuniam et quidem Marcas per spa
tium quatuor Septimanarum Consors vero per spatium
Duarum deinde septimanarum Continuet et expleat ac in ejus
dem Termini Panam Quadruplicem Quatuordecem Marcas
Polonicales Nlis Sarkij mantes Nlo Prachenshi manu
Suo vero Judicio per medium Jnsius tantum juxta praefatum
Jnris Volum. Suo autem pertinet ad debitum Nlium Sarkij
Sarki Quando quidem Sepositionis Jnquisitionibus Lucrum
Partis adversa Panam Simplicem quatuordecem Marcas
Polonicales Judicio quod per medium Jnsius tantum pro Sepo
Solut Partis vero Sarkij Panam Pecuniariam ex Officio
Partium publicum Volum debitum Decreto Judicio. Proinde
verum Ademum Lourdenshi presens Jnsius disponet et

probatur per Nles Bruchenckie Nibus Curtine Inventarijs
Reys in Damoa
Reys in pramentis & pratis intulerit & eorq; Nles Curtis vicinis
lesionis diffamarit, alijs inconvenientijs pergerit pro his
& alijs probatis Inquisitionibus profatum Nlem Bruchenckie
Infames ipso facto tam peralitatem subire debarat decernendo
Reatenus Nlis Bruchenckie maniter eluendo suum tenerum
ne pro re pecuniaria Iterum in Superiorem Curtis prasentia venire
& ibi actus prasens in Duodecim Septimanarij Spatijs
Septimanam Curiam per spatium Duarum Septimanarum
Linea Intermissione duraturum Jn cuius rei Nlis Bruchenckie
Nlis Curtis Pantum Duplicem & totidem Marcas
Argenti Judicio quos per medium Jnstantis produxerunt
Solida Solbat Partes & Sent Partes premissa Curia offra
& actus prasens Sub Pena Bannitionis in Casu Contrabentis
tionis in Terminis Satis factionis Arca Manifestationem Pacis
faciendam publicandi Decreti prasens Erzor S. Nikolomi nacht

Inter Nlem Antonium Cessionis actorem & B. Antonium
Strembski per S. Valentinum Brudzynski & Cl. Voss Coram
Judicio prasens comparentes ad effectualem Cessionem Actis de Sententia
Actoris amputatis omnibus dilationibus sendgent
Partes ad Sequentes Post Petitum Sic & Judicium
Anno Currens Jmo
S. Casimirum & Magdalenam de Sadorkie Jnicem Sororum
ges Lucie Sedzie Stanislaum Sadorski Sub per Eundem
S. Casimirum Swierkocki Sen & alios Aud mentum
S. Casimirum Petry Lewski ac Cl. Jawbam & Mar
annam Jnicem Conjuges Actor per eundem S. Casimirum
Petry Lewski Sen & Subditum Nlem Coram Judicio
prasens comparens & Serium Judicis Controversiam Petrum
Partium Controversijs in Judicium Suum Judicis exaudit
Judicium Decidendo Prium Partis actoris Decernit Jud.
Quatenus Partes utrisq; Reponant Inquisitionem suas Jnm
stanti & Quoniam Pars actoris Inquisitionem Suam
Sen Coram Judicio ~~adulterii~~ praticis Comprobandi spa
tium Super Incorruptionem Petrum per Partem actoris
expleta Adulterii reperit Pars vero Citata eadem Inquisi
tione persistet & se ejus Inquisitionibus Judicatorum
Lubs sit Prima ad Relationem eorundem Inquisitionis Ju
icium Condescendit Qua lecta & per omnes Circumstantias
trutina deliberata per pena Quando eadem Inquisitione
Adulterii per S. Petry Lewski & ejus Subditum S. Swierko
ckie Conjuges Lesipe & diffamapi & Interepta ira publica
per mantum eleneq; Autorem mantum & Scutica Conflas
grape vulnera inflexisse per S. Jawbam Subditum Suum
Sadorski actorem Conversape Sanguelenape vulnera Inflixisse
per Laborionem quos Paulum Subditum S. Petry Lewski mo
S. Swierkocki mandatum ac Sapipimus Lesipe diffamapi

Interepta ape

Nlis Bruchenckie Nibus Curtine Inventarijs Reys in Damoa Pramentis & pratis intulerit & eorq; Nles Curtis vicinis lesionis diffamarit, alijs inconvenientijs pergerit pro his & alijs probatis Inquisitionibus profatum Nlem Bruchenckie Infames ipso facto tam peralitatem subire debarat decernendo Reatenus Nlis Bruchenckie maniter eluendo suum tenerum ne pro re pecuniaria Iterum in Superiorem Curtis prasentia venire & ibi actus prasens in Duodecim Septimanarij Spatijs Septimanam Curiam per spatium Duarum Septimanarum Linea Intermissione duraturum Jn cuius rei Nlis Bruchenckie Nlis Curtis Pantum Duplicem & totidem Marcas Argenti Judicio quos per medium Jnstantis produxerunt Solida Solbat Partes & Sent Partes premissa Curia offra & actus prasens Sub Pena Bannitionis in Casu Contrabentis tionis in Terminis Satis factionis Arca Manifestationem Pacis faciendam publicandi Decreti prasens Erzor S. Nikolomi nacht

Casa Comptu apē, cum vembarda conjon aliquotes inuidiaq
feipse, Damna in frumentis et prati Inventarijs tam fructib
ibs quam fnetvendibus atbibus Intulisse alias in tonsorcen
tijs peregisse et exinde Leges hui Bonendipse Pregibus pre
nupes ac alijs Inquisitione probatis cum D. Pet Liverchi Judicum
presens pro ijnes debito ac Lubdebremcpes fuentinentes pre
menipse penas Sententiat Decernendo Quatenes eduendo tum
Luem temerarium progressum Terminu sepiorem Curie
mcat
predes epūs et sepionem Terricow per spatium Quatuor
Septimanarum fepi et alb acto presens ad quatuor septi
menis Jnstet pro Consilio D. Inquisitionis Jnstet
Jnprodendo sentinuet et copleat Et in casu de Tarii
Jnoro Jnquisitorib Jnoro 2ua Duplicem quatuordecem Morca
Volonicab tam Jnoro Sodalib Jnst Panam Duplicem quatuor
decem Mordinem Volonicab Grani officio dabi presens
Lub Pena Banitionis in casu Jnobaventionis cerca manife
stationem faciendam publicanda Solvat et realiter eum nemo
Jnhibonines Labenionem Jacobum subditum Luem prodem
mendi de piso penis in foco publico ante Cancellariam offi
cij presen Virgis Cartum pen quagreba plagis per Mate
in Jnno Jnpreper Jurnis Jartigandum id Sub rigore dicta
scripto in casu contravencionis in premiss super D. Pet Lyrchi
arbi Dñi extendendo Statuat cog in presentia adonij exe
quenda Curet. Vulnera autem Pars actrix sibi Jnflicta
in sequenj Judicij Legi comprobet Post quam Cenjunctatio
nem subrecutam vel non Judicium decernet id quod jus
erit Hinc Requirentibus pis litigium de Lubditis malevolis
prestandam actoribus non administ de nive denegare
et Judicio autem pendenti permedium progressum Statu
to D. Mariamnam de Zglembek primo oriundi Francisci Lazara
cum do presens vota D. Simonis Nigri Curti Cancellarii
Matrem tum Josephum Matheum et Andream Filios
in primo Matrimonij thoro progenitos Lazarum actores per
D. Josephum Lazarum suo Nomine ac Fratrem Germanum
maliter et D. Nicolaus Lovchic Comitem Actatis per D. Paulum
Nicolaum Lovchic manutenentem Actis suis et Jnnocentes suum mo
maliter Coram Judicio presens Comparentes et cum
Judicium Contradictorium Decretum Sententiarum in Judi
cium cum Judicata Causidici Judicium Decidendo Jn
Partis ad Decernit Quatenes Partes Inquisitionem suas
sibi edui Confessas in instanti Responsant et quemiam
Pars actrix Inquisitionem suam primo Negat Jnnocen
nytionem Fortitudinem expleto Suo Coram Judicio edubam
reponit Pars vero Acta in reprotita Inquisitionem presentet

et se esse Inquisitionis reportet subiunt se Judicatui pa
declarat Proinde Judicium petens ad Lectionem Inqu
sitionis reportate Indescendo Qua lecta et per Legulas Ju
stantias tutinata Liquidem ex eadem Inquisitione lunten
prolatum per S.S. Rectiatis Curie alter oblend S. Francis cen
Dagoza primitias cum maritum Ac Parentes autorem mo
storum tum Consortem Matrem ac Pupillos autores Grand
nji Personas diversas in toto Defamatas dishonestas conte
ptuose Lesisse pergi S. Laurentium Dagoza Principem
S. Rectiatis Filium unum et Coadiutorem executionum
esse Consuesse Convulnere Voluisse in campo Magno
per Principes S. Rectiatis Interfecisse Prefatos Pri
gnos minore non teneisse alias Inconvenientias et Inju
as pergisse per quod Leges Pristinas gressos esse Provinci
cuendem S. Rectiatis non modo pro suis delictis verum etiam
et pro Incontinentia Principum subire Penas Pecunia
les et Pecuniales Judicat Decernendo Quatenus hinc
et ab acta presens in Lex Septimanis tam S. Rectiatis
Lecturis Litteras gratias S. Laurentius Dagoza Principes
Primo supernominatis presens
Imprecantur esse Legionem Derricam per patrimo
nium Legitimam Continuent et expleant ac in gressu
de Cum S. Rectiatis pro se et Intercedendo Principum
Cum Panam Duplicem Quatuordecem Marcarum Solvi
ad manus et quietationem S. Josephi Dagoza actoris Fis
Officio et acta presens Libellum Panam Damnidi nis in Cesu
travendi nis Lica Manifestationem Gloriosiendo pu
canda Judicio prout Panam Duplicem quatuordecem
Marcarum Solvi Cum Instante Solato Fiscus Postu
Solvat Decreto presens Injore.

Inter Religiosam ac Devotam Trinitatem Christianam
dentes Moniales Virginum Mentalium Ordinis S. Dominici
nsan ac Totum eorum Conventum ad per S. Mat Reve
dendum Archiepum et Illustrem M. Jacobum Fernandum
dum Zielona Zielinski Castellanum Racoviensem et pro
S. ad omnem Degerendi et Placeat Inscriptum Plenipo
Coram Judicio presens Comparent ad Repositionem Comparen
ab Illustri M. Zielinski Castellano Racoviensi et Capitaneo
Majoris Importantiae In Judicii Tribunali Pro Lublinensi
tali Quam Literali ni Documenti In Sequem Judicii
probare Renebitur et Dat et Concedit Relationem Ma
Inter S.S. antonium et Nicolaum Fratres et Joannem Nicolai Ge
manos Leowalenses ad per S. ad omnem Dagoza Procu
Inscriptum Plenipotens et S. Stanislaum Leowalenski et alios
et Judicium per S. Antonium Malewski Pro Laurentio Inscriptum Ple
potentem Coram Judicio presens Comparent et Idem Judici

Conviertes

Controversiey Quarum Partium Controversijs in quibus Rem Suam
Judicis ex audito Judicium audendo Primum Partis Actoris
pro reproductione quietationis de Summa Mille quingentorum
Florenorum Polonicalium Arbor Kaiquier Feria quarta post Festum
Sancti Lucae Evangelistae Anno 1614to. ad quem dominum Albertum
Lewalewski actum suum agere petitorium adversus Joannem Matthiae Lewalewski Patruum Suum Germanum actionem Parentis
sui Joannis Matthiae Lewalewski Patris Sui Germani actionem Parentis
sui praemissa recognitione Instituentem Sequidem Pars Actrix
Quietationem Literas actas Cracoviae in Arce quercu Feria
Secunda post Festum Epiphaniarum Anno 1614to ad
per olim D. Matthiam Lewalewski actionem Parentem
in Rem et Personam olim D. Alberti Lewalewski actoris Pa-
rentis de recepta Summa Mille quingentorum Florenorum
Polonicalium recognitam produxit Quinde Judicium praesens
non modo a repraesentatione quietationis earum eliam a
Solutione praemissa Summae Partem Actricem Liberam fecit
et pronunciat. Quo vero spectat Summam Centum Sym-
phonum Solutionem per Partem actoream a parte Actrice
in Virtute Juramenti manuelis die Vigesima Septima Mensis
Novembris Anno 1631mo emissi per Joannem Stanislaum Lewalew-
ski Patruum olim D. Matthiae Lewalewski Patris Sui actio-
rem autem Parentis dati pretensum Quoniam Pars Actrix
nempe D. Stanislaus Lewalewski Manifestationem Coram
Actis Castrensibus Plocensibus in Vigilia Festi
Visitationis Gloriosissimae Virginis Mariae Anno 1660to emissi
de nullitate et Invalidatione praemissi Juramenti super Jusiu-
modi expressam Summam Centum Symphonum Juramento Suo
reponit Quinde Judicium Officij praesens Quoad hanc
dem 5to ejusdem Causae effectum quo tantum ad Summam
Centum Symphonum obtentae Supra dicto expressa Ma-
nifestatione praesenti in Judicio resolvi non valente ad Judi-
cium Terrestre Laurentianum pro primi Territorij Judicando
remittit et Partibus utrique Comparendi Primo peremptorio
Termino Conservatur. Quantum attinet Judicium respectu
Penalitatis ut in re acquietata per Partem Actam Super
Parte autorea in vigore Protensa Sequidem quietatio
non in proprio Territorio et Palatinatu est Recognita Hinc
Judicium Officij praesens non posse Partem Actam Super
Parte autorea pro Penalitatem pretendere arbitrate de
creti praesens vigore.

Inter D. Petrum Jer Bonorem Bolewa actorem ex Lenubarium
Boleporen ddo per D. Valentinum Brudzynski Vic Clavem
Prædictum Plenipotentem D. M. Eduardum Lyddowski
Primarium Ratiocin Athen per D. adamum Dzierzbicki B.
Cant Plocz Gram Judicio prout Comparet Petens Partem ad
duere Partem Actam de Imo Dominio Cabalicer Sud
Jmentionati Domus nonagenaria Jmprosecutione desidend
Alatidinem Partis actoris Partis Jpsius ad Judicium
dictis Liquidem Causa presens respectu pretensionum ex
Lenubatione Bonorum Bolewa M. Actati hereda
pulentem
Lucem ad Judicium devenit quæ Lite Indecisa
presens Judicio deinde negotium Vendæ Judicium pre
sens necessarium esse Indecisionis ad Tenendum Bo
norem Bolewo Captato tempore D. D. Bartholomæi Jo
sephi et Joannis Jemowski Burgrabiorum Partis Pa
tris adinvenit Dni D. Burgrabij venias absentiæ
non obstante præcepto de absentia Dni tempestive pati
do arbitrio mutuo Partium semper Indecisionis Bo
decisionis ante omnia Comportationem Contractus et Ju
dentarij Jntuitu Tenutæ Bonor Inter Partes agentes
Consensus Juvingent ejusq; Importabit Jnfrascriptas de
Pretensionem desolatione aut reparatione ductus aut
diminutis Jnseminationibus prædijs etiam Jnquisi
tionibus Juratorij et receptas portulavent expedien
Jnquirent Jnvestigabunt Juramenta pro opportunitate
negotij exigient Satisfactionem omnimodam quan
tum Dni a quo provenent Judicatum declarabunt
Nos præsidentes Rejores amicabiles Partes ex omni
bus et singulis pretensionibus pro pacto Regaonali
ri tractum et resolutum relinquendo finaliter dis
iudicabunt decidendo et moderabuntur Lex decidet de
cidicabit et moderabiliter Cupis vel querendo decisioni
Partis parere et acquiescere de Judicatum pati Lub Pena
Banitionis in Casu Contravenientis illo in Jmo Jn
decisionis Loco Parte Contravenientes etiam omnes
nos D. Burgrabios Indecisionis publicandi
debebunt et teneberitur Lucta Pena Trium Marca
rum Polonicalis Parti Contravenientes publicandi per
Partem Compensanda Judicio autem Judicum Jnsta
ti Lub Pena Pamitentiæ ex Regesto Penalium
publicanda Decreti presentis Vigore.

Inter Mpria Jaspora

Inter M. Jasparem Zglenderi Tribunum Lepnen ads per M. Andream Zglenderi Filium Inscriptum Plenipotentem Pandem Plenum post aresta Similis Condemnatis prout in Simplici Regestro Continetur Super S. Laurentii Imo per Vltro Citto Decernitur cum additione pro Executione pera-genda S. Burgrabij loci presens Copiam quam petit pro-speram expediat. Publicatum

Inter D. Andream Malenski Camerarium Krakowskum Minyem Camerarij Iuris Laudensem ads per D. Antonium Malenski manutem Suum Procuratorem Suum nomine Pandem Petrum post aresta Similis Condemnatis Ipsi Super Libro Mera-rensi Subdapisem Zarnkonen Citto prout in Simplici Re-gestro in Suo Vtilitatis faciendo Executionis Decernitur cum additione S. Burgrabij loci presens Copiam pro pera-genda Executione quam petit pro Testem per pediat. # Anto-nij Malenski. Publicatum

Inter M. Iacobum Smigerum Plocz ads per S. Valentinum Bru-donski Ipsi Plenipotentem Inscriptum. Pandem Petrum post aresta Similis Condemnatis prout in Simplici Rege-stro Continetur In Suum vtilitatis portas faciendo Execu-tionis Decernitur cum additione S. Burgrabij loci presens Copiam quam petit pro pera-genda Executione quam petit pro-speram expediat. Publicatum

Inter Martinum Mathaeum Luchinski Castellanum Kaliscen Petrum Goscicha heredem atq Adamum Lowalenski Tribunum Stry ex Inscriptis D. Petri Goscicha Pandi-nium Popeporem ads per S. Valentinum Bradzynski Ipsi Plen Pany Inscriptum Plenipotentem Pandem Petrum post aresta Similis Condemnatis in Suum vtilitatis portas Pi-nales faciendo Executionis Decernitur prout in Simplici Regesto Continetur cum additione pro pera-genda Executione S. Bartholomej Burgrabij Castri Plocz quam re-cisionem Instituendi Pro speram expediat Publicatum

Inter M. Theophilum de Bogusthie olim N. Limanen Chorzynski Felicitatem Sophiam Vxorem Viduam Matrem Michaelem Chorzyn-ski Filium ads per S. Valentinum Brudzynski Ipsi Plen Pany Inscriptum Plenipotentem. et M. Andream et Joannem Chorzynski Fratres per S. Bartholomeum Judicem Burg-rabium Castri Plocz Inscriptum Plenipotentem Coram Judicio presens Ampla Petent Partem actoream Decere Partem actam Decere de Jure et Contentis Citatis nisi Sub-domit Prosequent. Improcendo ne Judicium Decidendo Advo-catum Suum Partis actoree Parte Citta Suum ad Judicium Citis ad Spectationem Comparent. Parte Citta cies Parte Ista

Subret Ø predict Dñi alderew menimenderew Caesar
praesy In pręsran nd Segnery Judiji predicty Ø
Inter Ø Relictum olim Ø. Stanisłai Crezotarskii ac alios aldres
per Ø. Casimirum Cerzymskii Suo Ø alios ad mñe malitor
Ø Ø Casimirum Petry Lowicki Actum per Ø. Felicianum
Lii Lubicki Coram Judicio praesy Comparcy ad obrecta-
tores Ø Seuos Judices Juris overtey Quarum Partium In
Judicijs in Judiciem Suem Judicij exaditis Judicium
Secundum Actoris Rei Partis Actorcy Partis Rei Judi-
ciamedi ad affectationem Partis actorcy Partis rei Judi-
Ø Senedit Dñi Oldrewem Inquisitionis Super Contenta Bolletta-
tum nis Citationis Partis actorcy In Segnery Judicij Lis
Ø decidendo Ø
Inter Ø Simonem de Zerskie olim Ø Stanislai Zoltowskie Relict
Consortem Viduam ad per Ø Adamum Dzierzbicki Procu-
Plenipotentem Powey Stanem pro Actore Semper
Invalidi prout in Simplicii Producti Continet Cum ad
Dñi ne pro pergendo Executionem Decreti Bonorum Cui pręs
Capitis quam primo pro Suem expedit Publicatum
Inter M. M. Thomam Notarium Regium Procd Nowy Wiśnicz
ad Actum Ø Joannem Christoforum Powey Walter Inter-
Germanos Lubowskie ad per Ø Valentinum Brudzyński
Ø Nowy Proniptum Plenipotentem Ø M. Michaelem Lu-
bowski benatorem Zawarskey per Ø Adamum Dzierzbicki
Ø Nowy Juniorem Plenipotentem Coram Judicio praesy
Comparcy Ø Seuem Judices Juris Overtey Quarum Partium
Controversijs in Judiciem Suem Judicij exaditis Amputa-
ta Delatione Memoriarum Facti Causa Cum per Partes
Ø Reapta Causam proprio Principi Pendente Quia
Comparem M. Michaelis Lubowski benatoris Zawarskiego
ab principio Comparitione Juniorem per Procuratorem Causa
recedit Causa Inde Super Quo Dñi Lubowski Petit per
mittere Ordinatio prout in Simplicii Negotij Conti-
netur Cum Additione Ø Processy Capitis Quo
quo pergendo Executione quam rogata pręsentę exhi-
bendo Ø
Publicatum
Inter M. Thomam Gregorium a Dembowa Joannem a Dembowski
Succomerarium Palatinatus Nowy Ø Nowy Franciscum
Wasielewski ad per Procuratorem M. Wasielewski Suo Ø Quo
M. Succamerarij Nowy Principalis Sui mñe pręsentis
Ø Mariannam de Zaleskie Lubowski Suo Ø Joannis Stan-
mphi Relicti Consortem Fratrem Honor Solempnem Ju-
dicium Actoriem pręsentem Ø Ignatium Parentem Ø Igna-
tium Filium Dñi Lubowskie Actor per Ø. Ignatium Lubowski
Suo Ø Parentis Sui mñe pręsentis. Ø. Antonium Rychter
Actum

Actum publice Ibm. Adamum de Matthiis et Baron
pinstliis Exp. Jm. Dembowski Lucaneranum Procu
ads per Exhibitum Procuratorii Suo ad dicta Actum Illustris
M. Dembowski Lucaneranij Procuratoris dum de Actum
pejus Ill. Procuratorem Actoris de latorem Exhibitum Insuper
Sufficienti Delatore adimvento Partibus experimentum In
legit In cognitum. Deinde Partes audiam M. Dembo
ski Actoris et N. Vasilewski Procuratoris Rei Partes Actum de Litis pen
ski Actoris de Jure et Interesse Exhibendi Rei Instrumenti
Documenti Prosequendum. In Executione Jurium Suorum me
rum respectu rei Laberii Josephi Adamowski de Ra=
dowo Rei in Judicio Pomeretus Proinde Partibus in
repetit Principali respondere mandat Pro responsione Par
dicti Partium Contrarium in Judicium venum Productis Par
dicti Judicium Deducendo Citandi per Partium utrarum
Litium de Judicium abinitium edictus Suspensa Causa
per Absentiam Laberii Alberti Adamowski de Bonei
Ledeczno Pl. Nowy pinstliis Debiti Jure Dotis adapte
citationis Partium citatarum Cujus Partibus in audiati
bus et Partibus Dat. Jenedit Delationem Litis
ad Contesta Protestationem et Citationem Partium
pro Legem Judicij Lege edoweri Pl. # et Formatis Re
spha ac alios Actes Sequens Actor per Ibm. Adamum Baj
cynski Bl. Nowy. Sufficienti Delatore adimvento.

Inter Pl. Lucam de Grabowie olim S. Matthiae Gratia Reli
ctam Emortuam Ordinarium et Marianum Grabianka
Uxorem Jure Nuptam minorennem Reptam Actores ex
Continuum Wornicki Regente Cancellaria Nov. Jurium Pro=
dicio pros. Comparg. et Litem Judicium Controversiam Pro
ram Partium Controversij in Judicium Litium indicatis
exanditis Deinde Petrum pert ad citatum Legitimis Inde
minatum prout ad singulos Regentis Contradictorum
Litem ad Citationem Pl. Bojnabij Loci pros. Capitaneus pro Proge
de Executione quam justa pro ejus expedit

Publicatum

Inter Pl. Lucam de Melchiorem Kiselewski ad Actores per Ibm.
Lucam Kiselewski Suo et Patris Sui Jure Matertis
et Ibm. Joannem Grabowski Ordinarium Judicium pros.
Comparg. et Litem Judicium Controversiam Partium
Controversij in Judicium venum indicatis exanditis Judicium
Deidendo adidationem Partis Actoris Partis Actum Juramd
Judicium edictum Literas ad Actum Decreto anteriori
Judicij Lis Regia via portionem Literae Quadralem

1749 nu amo Inter DD. Maledicentes de Conimges et Ju
sticiarii ab una ac eorum altera Partib ab altera Latis
Deu mediante Lite mota et Impugnatio Peraloni
realitatis Lecte in amo 1704 per obeu D. Lopham
de Alencastre ultimo voto Maledicentia in trin
Labi factured esse participatuis pro Lubdita in am
declarate data in ui Carte et addicto Mihi Judici ad
pronuntiandum pronunciato Rotheu [illegible]
[illegible] Prestitit D. Joannes Pacheucus
Actes rotheu in prealligata decreto expressa Deu
to Juramento cuneq D. Joannem Pacheucum Actum
Deu et Causa presey Absentibus presens liber
Juit et pronuntiat Decretu presens Lizore.

Inter DD. Lucam et Melchiorem Sisebutus Libres per D. Luc
cum Sisebutum Deu et Patrem suum in mte pte ac D. Pacho
chum Gomiges ex adoi Cessionis per D. Joannem Pacheucum
Deu et ab eis rom Cessionem mte pte Coram Judicio prese
Comparq Denem Partes altercam dicere Lectam Lecta
de Jnd et Contenta Absolutionem Deu Juentonti Dominu
Pro requirente Jn pro cuius Contrarotulatione adinue
ta Rotulos Negotium Introduxerunt mandat Jn Introdu
ctione negotij Deum Condescensio anteuer perdecre
tum Judicij Lui non est Contenta Luem effectum Prem
de Judicium Deuid et de absolutionem Partes ad Partes Ab
Libem ad Judicium certa Responsione ope Condescensi
nem ad Bonam Pacem pro ut Paali Libi Durbi et Joseph
Rothuchi Burgenses Curie Vacq Captato tempore Adiu
venit Deus D. Burgrabij Omnibus absentibus non obstan
procia de adrento Lui tempestive faciendo admissione
mutuo Partium de mptu Condescendi Condescensi de
bitis Damnis Juuijs ademptione Jpsorum ad actus
proscha Subsecutos previjs Jnquisitionibus per adversi
ubi recepitas pertulerunt Jnspexerunt ni Dertzobum
Juramento pro opportunitate negotij excipient Libis
dictum Omnimodum quantum de que procedendum
staberant Juros prefixent Rijeres amecterat Par
tes q in omnibus et Singulis pretensionibus mutuo
ad se vesperi pro justo et deque nihil in tactum
et irresolutum relinquendo dei medicabant decidere
et modo absentes ac anteriores decretum in te de exequ
tum Deuid et Dei medicabit ac anteriores Decreto exequtio
Cyus vel quorum Dationi Partes ultra parere et
Judicatum pati Lub Pena Carmicidij Illo in Jnd
Condescensio nis Super Parte contrauenie etiam pro
ut Juros Burgrabii Andueuda Condescensio pu
blicanda Debebant et Tenebantur Lecta Pace
et Jn amo tamen prasey.

Juros

Priem Mercatorem Polonicales Parti per Partes Temperare
Judicio autem Dadene Prinistente procepe Jeremiowda
Inter M. Antonium Swierczynski Venalorem Laticum et Honor
Magistrum ab olim Perillustri Rndmo Jeremia Canonico
Cathedrali Plocz Perschardario que Stirum heredem ad
malitem MM Rosciszewskii Actor et adores per Magistrum
Rosciszewski Parentem suum et Papillorum suorum malitem C
ram Judicio presez Comparens et Sermo Judice Constituerta
Satisfacit MM Rosciszewscy citati Delatam Memimenta
ram ad quorum de Jre anteactis Judicijs recepera Prinstanti
et quoniam Condemnatedum Jre Judicijs Dribus Plocz
in Bello Lo Regni quenta post Festum Visitationis Glorio
sissimae Virginis Mariae Vbsti ais ea parte Lui Super
Perillustri Rndmo Melchiore Jeremia Canonico Cathedrali
Plocen ratione Non Solutionis Decimae Vendicen Millia
rum Octingenta Novem Florenos et gros Pol quatuor Polone
per cum obm Perillustrem Rndmum Jeremia olim Rndi
Bnigitta Sierakowska MM Rosciszewski Consorti et
Matri Inscriptae obtentamq reponit Proinde Satisfacipendere
Delatoris Memimentorum adiuvenit et Partibus endem
Se capiri mandat Jn capirimenta Bono Jrio adiuven
to Partibus prodere mandat. Movit M. Carolus Jeremias
istis ad Judicia Tribunalia Pri Citiervien nec admissa
Protestat Judicium Lim Lem Parte Reprotestatae Jn
procedendo alterioribus carere Partium Controversijs Jn
Judicium Sumum Judicii Breviter deridendo Citatio
Partium ctrorum Summa Judicium dictat
Decernit Quatenus M Carolus Rosciszewski Parens Sum
mam Vendicen Millium Octingenta Novem Florenos
et gros Polonicales Coram acter
Curiae Plocz Feria quarta in Vigilia Festi Nativitatis
Sancti Joannis Baptistae Vlstmo. anno proxime
illustrem Rndmum Melchiorem Jeremiae Canonicum
Cathedralem Plocz olim Rnosa Brigitta de Sierakowskie
praefati M. Rosciszewski Consorti Bene provisio nec quo
quam per Plorenos Septem Lingulis annis prove
nien Jnscriptam Jn e pro Vigilia Festi Nativitatis Sanc
ti Joannis Baptistae Coram officio et actis prae
Poena Pecuniariae in Casu Contravencionis Cui Manife
stationem Jndem faciendam Publicum praedia Summa Onere
lui uti Papillaris in Bonis mondi et libenis locatione
abq quibusvis diffugij Juris monetae in Regno Jerrente
petita nedum Inscriptionis Lue et de levata quietet
Quantum vero spectat Provisionem a recentia Sem
ti Jn averji hac gravalibus Valorem in Rubricis mea
Citationis praesferens

ma proveniente ad quietalidine Grani alti Sorty Vaye
Decima Secunda post Festum Sancti Laurentij Martyris 1735.
Coram per me M. Nicolaum Rosier Curati in remot Personas
Perillustris Dni Dni Leprosorij Jerosolimitani Lubecensis retentam
per M. Rosierensis a M. Lucis Reynaldi pretensam Jurem
M. Rosierensis ad Comprobationem Geraldinam quantum
Prescriptionis pactorum retroscripta quietalidinis ab olim Perillus
tri Dni mei prefati Jerosolimitani admanuale mille qua
gentorum Sexaginta Trium Synaphorum et Sextarij unius
attestante quietalidine manuali Die 18 Xbris 1735 pro
rum provisionis per se Levatam percepit Jdq; in cuius tam
Stipulatione Juramentum mutuo interpositum nihilo
minus in quietationem prefatam expressam nihil
quid plus percepit Jurisstatus Proinde Judicium decer
nit Locatores M. Jacobus Rosierensis alias Provisionis
pacta obligationem Instrumenti provenien pro annis
Duodecim retentam Includendo Summam Superius
expressam Mille quinquaginta Trium
Synaphorum et Sextarij unius in eum provisionis
retentae levatam Similiter Grani officio et alias pra
seruit pro Decima Secunda post Indictam Sexagesi
mae ad praesenti proxime ventura Sub rigore Sigma
rio in Casu Contraventionis extendendo Levet ade
levata quietat. Jn Substalidinem quoq; Condemnationis pe
cuniae M Rosierensis Super Superiorita olim Perillustris
Dni mei Jerosolimitani Conventus Cathedralis Ecclesiae Jn Judicio
Petro Stiber Ecclesiae Cathedralis Superiorem de actu Jam
tato Praeditus M. Lucis Reynaldi Jn Jmo Solutionis
Provisionem propositio ad manus et quietalidinem M.
Rosierensis Sub rigore Superiorem opposito Pacem
Simplicem Locatori debitam Moratorem Solonicae Jus
dicio Curiae per medium Jmittantis praefatum
Jurem Solvat et realiter et cum effectu Lucida Pars
Jurem Moratorem Solonicae Partis petitionem
sione Jn Jmo Solutionis Provisionem a prius natis Judi
cio quoq; Instantis praedictum Jurem Solvat
Nihilominus quantum attinet provisionem ab actu
ut premissum est quietationis Supra de actus Jam
tactae ad actum quod sit hereditatis Bonorum Mo
nasticae retentam Cum clausulis olim Perillus
tris Dni praenominati Jerosolimitani M. Lucis Reynaldi
Judicatoris Judicium Salvam ad novum cipiat M. Lucis
Reynaldi reservat et praemeditat. Decreta Quarto Octobris
Pro annis Duodecim retentam # Summa Supra sumpta pro
rietem per medium Computandi Curiae protenemoneta

Jnter M. Lucis

appellat

3

Intercenit M. Succiscynski ad per S. adamum Leczynski
Pl.ti Imerum Vexilliferum et Penitentiarium Cadmen. et Judicem
Chalcem Leczynski Canonicum Cathedralem Plocen. ad per
andum Wernicki Rosentem Parte Actoris Impetrantis
impotentem Serenum Judicio presens comparendo et decem Judi
cem Quarum Partium Intervenijs Judicium Quem Instantes
exhibiti Judicium Interloquitur Actor dilationi Munimentor
ubi ni ante alia Judicij Causa in ribanti Suspensa dila
tisfactione dilationi Munimentorum Judicium decidendo
Citationem Partis actoris Parti Actae Cuem ad Judicium
dicti Siquidem Causa presens Lite Contestatione decidi
requit Proinde Judicium recepiendo per Contestationem
: ad fundum Memor Dobrski Cortesy Citam Causa Cessisse
: ma Copiata Tempore Judicij Lis Edivisent Quod Judicium
annus absentia non obstante praesia de adventu Litis
pestive faciendo actionis mutuo Partium Sempter
Condemnendum Contestationem ante omnia Compensatio
nem Documentorum Causam presens emolumentum
per Partes utrag Lubrequens Juramenti ejusq Comportat
Causam resolvit de desolatione aut reparatione Presen
rationibus Auctis aut diminutis Juramenti Juncti habit
Inquisitio Lis ubi necessitas portu Lavent Quarationis
expediet Juramenta pro opportunitate Negotij exigunt
Citationis Citationem omnimodam quantum Lis a quo no
venerit prestandam demandabit Solu
tionem Summarie Citationem Causam Juramenti
Ipsos prefigit Rigores annectet Partes in omni
bus et singulis Citationibus pro pretio et aequo pi
ratione Lis judicii habit decidet et modo citabitur Rigor ad
Decisionem Partes citatas parere et acquiescere
Lub Pena Banniti in Casu Contravenientis ultro ad
Omnes Condemnationis super Parte Contravenient publi
cando debebunt et tenebuntur Lucta Pena Pien
Marcarum Polonicas Parti per Partem Compensa inde
Judicium autem totidem in nigtantis praedictis Lobtem
da.

Inter cenit M. ad pnalitem et D. Matheum Miecznikii et
Euphemiam ux. Ejusdem Judicem Cenizes Actor et Judicij
per cenit D. Matheum Miecznikii mantenendo et Im
portes Lua md pnalitem Coram Judicio presens comparend
et decem etc Judicium decidendo Citationem Partis ad
Partis Actae cuem ad Judicium edicti ad effectum dilationem
Partis Actae eidem Parti Actae Dat et Concedit dilationem
Munimentorum Causam presens pertinens Judicij
Judicij Legi procedere M

Inter M Carolum Bonkowski patronum Cathy Klosy in Mta
wo locato Regentem Dominum & P. Michaelem Mito-
chi Ramulum actores per cessy M. Bonkowski Dmum suum
& Ramuli Tui mie mialtes & M. Bartholo meum Stu-
mieckii Reum illis per suos Procuratores Dmum tum M. Ciprianu
Stanisłaum Paulum Brodnicki Cattos & actores per cessy P.
Paulum Brodnicki suo & alio rum Cattorum nomine pmo
Gram Judicio presentes Compos adhibitis, a latere Penas Infa
mie & Condemnationem quidem Infamia ex parte D. Jaco
bi Bonkowski Instigatoris officij pro sustinendis Hoc ratione
patrocinium adulterij Incestus Adulterij & Stupri Rei
Lecta post Dnicam Oculi Quadrag in hoc Urbis Jam
vero Condemnationem & quidem primo ex parte mi
Actoris nichil valio ne patrocinium violentiae Illato &
cubitum Penia quinte epis dicti Pertis Presentibus nisi
WM. alterius vero ex parte coreum intuitu denega
vero violentiarum Penia quarta pro Pertium Redargui
Vidue Electe Dei utriusque ad proxime elapso Urbis Jo
hannem omnium ejus Judicij Ordinarij Fralibus Tribunal
Pro Petitorio Loco M. Stumieckii ac ibi obtenta & pu
blicata Penia coram M. Stumieckii docere de hoc standi
ens et. Tandem subsequente Mtro Stumieckii Ille Decer
nit Judicium Quatenus In Antilitionem loci & standi
Panam Scripturam qua tuordecem Marcarum Polonicar
Parte objicit videlicet D. Josepho Bonkowski Bl Hoc ex M
Stanisłaum Judicij quoy per medium Procuratoris ejus
Sub Pena Banniti hac ex Regesto Penarum publi-
canda Salva repetitione apud eundem objicitur Insi
stanti Solvat & habere locum standi Ens et. Quo ad
actoratum M. Stumieckii Petenti adhe delatore nihil ad
et quoniam delator non adest Proinde M. Bonkowski
Liber taxatio per a Mio pronuntiatur. In actoratu vero
M Bonkowski & M. Mitschi Partibus coram minus
dat In causamenti Tandem quoniam Illi Pauli Bro
Quisti ab Inscripta Compantione per se recidit & ac cre
ligiosa Cattos procurem de mie inscripsit post Quinctum
Decreti experimentum Condemnare permittit Procinctan
soper ejus a Comparatione recedere quoniam Illi Balinski
dispone permittitur Lemelis Condemnato precedi
Lex pluvia Regentis Cantiret videlicet Pena Infamia
Liberae Captivitatis Mulli, cum additione pro pera
genda Executione D. Promotoris loci presentis Capitis
quam pexta precepum expedat. Publicatum

M modernis Judicij Actis

Inter D. Venceslaum

Actor

Inter Dd. Bestenhawy Conjuges ac alios actores per D. Michaelem Rostwarki suo et alio rum dicto me procuratore et M. Bartholomeum Hemigki bellisferum Gratarien. Dnum suum M. Cyprianum Leszinski Paulum Prudnicki actor et actores per eumdem D. Paulum Prudnicki suo ac eorundem actorum nomine parte ex una Judicio prosequentes ad obtinendum a latere Renou Bambonis et parte D. Sebastiani Smolenski Super M. Bonthol. Hemigki rationem epicy D. Smolenski Convulnerationis ac aliorum quorundam in Judicij Tribu Laudensi in Mdna Feria Secunda post Octavas Festi Sacratissimi Corporis Christi Dni 1760 ad obtinendum et publicandum Venerabile M. Testimonium de loco stondi Jens et Inventanti Laudem Deliberiente se M. Hemigki Moderaminis Judicij Lud. Decernit Judicium Petentes in Contentis de Lem loci stondi M. Hemigski Citties Penam simplicem quatuordecim Marcarum Polonicalium Parti Nomine Adamo Decymski Objicerem Curabilio Partis Nomine Salva repetitione ejusdem objicien Judicio quos permodum instantiae sub Pena Banc nitionis ab Regesto Penalium publicandos Solvat et habere loco et stondi declarat. Quo ad autem M Hemigski contra D. Bestenhawy Reneri ac per dictum rem in instanti et quoniam Ignis Delator seme liter Listel Proinde Partibus experimentum Juber ex experimento ulteriora causae Partium Sententiae in Judicium Locum producta examinatis per Judicium deducendo Solutiones Partium utrarumque sibi adinvicem edit as ad affectata nem Partium Petitarum dat et Lucidit Dilatoriam Scrutinij super contenta in Articulis nis et Dilatoriam utriusque Partium in actis votibus quorum reatibus deducendi per quem Judicij Sepi deducendi Hl Et quoniam Rei Patentis de Actis prout in Judicio deprehendit et de condemnare permittit Prout Super eadem decernitur Pena Infamiae prout in Simplici Regesto continetur Cum additamento Executionis ac alias agendi quam D. Brzezinski Lud. me Lex quinci pertia prout pure expediat. Publicatum

Inter Venerabile Capitulum Cathedrale Vrat actores parte ex una stem Rndm Petrum Bestenhawy Canonicum Cathedrat Vrat et Procuratorem Generalem Capituli ac M Benedictum Leszinski Tribunen Regnicy Palatinatus Vrat Cath per D. Josephum Ciotkowski Juris Mentem

Coram Judico prosecq Comparq Jeneri Bartem alterius
Veere Bartholomeum de Iroo Contenti Absolutionis Libe
ris instanti Docuit Procuratore nr ad assec
tatio nem Comparentis Actis cui Libello Dat Concordit
Dilatio nem Munimentorum Causam predcq Lustercq
ind Lequeq Judicij prosequendi Quot Judicium

Inter Ed. Florianum et Martinum Michaelis Fratres Inte
stes Germanos petentes pars Florianus Michaelis Leus et Gratia
Leus ipse propriis Et Nomine Sybillæ Actis propriis Coram
Judicio presentq Comparq et Legum Judicis Controversiq
Quarum Partium Controversiæ in Judicium deducta Inducia
Examinis Judicium decisionem Petitionem Partis Actricis
Lucrum ad Judicandum Edicto ad effectabo nem Partis Actricis
Vobis Actis Dat Concordit Dilationem Munimentorum
Causam precq perimere Prosequi Judicij prosequendi

Inter Ed Antonium Actorem pars et Mantonium
Andream Abrembleu Actor pars Coram Judicium presq
Comparq et Legum Judicis Controversiq Quarum
Partium Controversiæ in Judicium deductis examinatis
Satisfactionis Actricis Decretum Interlocutorium pro
bationis realibus Semque Viginti quinque Florenos
non solutos vis in Contractu Judicij Legis Inter Partes
Lata et Addictus Mulcti Judicij ad Juramentum Adam Jura
menti Rothum Instantiæ Petentis Ed. Antonius
Actoris Rotham in cuius Decreto expresse Juramento Actoris
Juramentum Decernit Judicium Quatenus Actis proposi
tum non Viginti Quinque Florenos Hinc et Ab actis presq
in quatuor Septimanis Coram Actis Officij presentis
Lubdena Sanctionis in Curia Contumacibus Edictis
Manifestandum Faciendum publicandum Ad manus
Quietationem Actoris Solvant et Scabini Quemadmodum
Lista Pena Juramentum Rotharum Partium Coram
Eum Judicio Suo Libello Inquisitante praxi Judi
Solita Solemnitate. Nihilominus Pedes Actoris
et medium Actoris ac Averum Vestes Partes Actoris mensura
antiquæ Liepreq Gratia Actis cui Actoris Jus Juramentum
Viros approbatis Libris quibusdam Legibus Actoris
as Rotham Petitum et Decreti presq Juris Judicium
Gratiosi Explicationis Romanæ Satisfactionis quæ
Stepes Actis Decreti Simile Compromissum Instantis Judicium
Mandatum Juramentum Juramenti Actoris Instantis Judicium

Inter Ed. Stenestraum Sponsum Actis pars Gregorium Wezenbeke
et M Michaelem Scabinum Vexilliferum Civium Romanorum
Actum pars Adamum Lacynium Balivum Coram Judi
cio presq Comparq et Legum Judicis Controversiq
et Jus attento Judicium Investigat Quatenus

Quarto

Quarum Partium Controversiarum Judicium Cuius Inducti
et audiri Judicium Deinde Citationem Partis adversae
Pars Actrix Cum ad Judicium dicti ad effectum Comparendi
a Actis cuius Actis Dat et Concessit Dilationem Mensium
Quorum Processus Impignorationis Sequens Judicii Legi Proce
cendi Ut

Intervenit Actis per Curiae et S. Ignatium Septuarii per D. Joze
phum Gotthardi Procuratorem Partis Actricis Cum Judicio
Processus Comparendi et Cuius Judicium Controversiarum
Partium Controversiarum Judicium Cuius Inducti et audiri
Judicium Deinde Citationem Partis adversae Partis Actricis
Cuius ad Judicium dicti ad effectum Comparendi
a Actis cuius Actis Dat et Concessit Dilationem Mensium
rum ad Quorum Processus Impignorationis Sequens
Judicii Legi Procedendi Ut

Inter D. Adamum Leonardi Civicum et Cuius Nominis
Jerentii Privignum Actoris per D. Adamum Jerentii
Privignum Leo et Actricis Cui nie Mulieber et D. Rumani
dii Act pntr Cum Judicio Processus Comparendi et Cuius Judicium
Controversiarum Quorum Partium Controversiarum Judicium
Cuius Inducti et audiri Judicium Deinde Citationem Partis
Cuius Actrix Partis Actricis Cuius ad Judicium dicti
Liquidem Nicolai Constantini Rumanidii Abbe Decreti
anteriori Quorum Lei in puncto Scripturis Domini et Solu
tionis Moratoriae Actricis Cuius Judicium Decernit
Decernit Quatinus Jo Actus et Actis faciendo Decreto
prae allegato Inter Partes Lato Terminum Cuius presentis
Superiorem hinc et Actis Processus in Quatuor Septi
manis Ingrediatur Cuius Scripturis Partium per
Spatium dicto Septimanarum Continue et Expleti
one in Egregium de Domini Nicolai Vinco Pe
rum Licentiam Mercatorum Solum Jerentii Privigni Rom
Duplicem quatuordecim Marci Solum Cuius Officii
et Actis Processus Sub Poena Scripturis Cuius Con
travenientis Citationis Manifestationem Faciendum publi
cando Nihilominus in Sublatum Centum Caldarium
qm Primo Labi facientis Decreti Superiorem mentionati
Obtenta ac pro Contravenientis Cuius Decreti Parium
Duplicem quatuordecim Marci Solum Partis Partis
in Primo et Sub rigore Suprascripti Judicii quos per me
dium Pristanti Sporta praestitum Juris Solvat
Decreti Processus Vigore.

Inter Alex Annam de Morawetz olim Alex Matthæi Jurem
pelicter Consortem Viduam ad vicem pte Landen Gleed
post ortum Sinibi condemnatis prout in simplici
Regestro Continetur permittitur cum additione prosequ
genda Executione & Decretabi cui prosequ Capitis quem
pista processum expediat

Publicatis

Inter M. Sebastianum Benedictum Smolensciu alth pmalter
& MM. Stephanum Petrum Fortunatum et Franciscu
Casimirum Vexillifferos Chelmicz Actor per D. Josephum
Sebastiani BC. Coram Judicio prodit Comparet Venerit
Partem altercam docuit Partem Actoris de Jmo & Contenti
dicant Respondeat In Executione Venit quo minus Compa
rens Ille Casimirus presens in Judicio Disparet & Testimo
nium permittit Prout de Super constat In Cuius Executio
nis Actibus Citationis Testium Sententiæ Commissionis &
Executionis Partes & constat & Jurisdictionem Executo
ris Citationis Testium Sententiæ Commissionis & Executionis

Pena quinta ipso die Festi expensionem In Celum Christo Dni in Referto simplicis Judicio rum communi Tertia ex Parte MMR. Dnatynskich In Judicio Inibus Laudens in Stawa Pena 2da In Objecto Festi Sanctorum Simonis et Judae Apostolorum quarta ex Instantia M agnetis Zielinska ni ejus Judicijs Inibus Laudenensi actu quo Lepra valida ac male tractationis ac in Lucro Capitalis ejus Judicijs per canem M. agnetem Zielinska ni Rene M. Josephi Zabokrzecki Lesivi mantis Lepra Lemonaw quadraginta Millicen flory Polon quillicij non ni ejus tales nibus existente Lepra canem M Zabokrzecki dono proxime elapso 1766to obtenta Jpse Vocatus Pena canem M. Zabokrzecki habere debuit stando Quett In instanti Judicium resolvendo objectionem vigore Juramenti M Zabokrzecki alterius Rei Cini condemnato Lepra Laudensi Judicijs ex Parte MMR Dnatynskich altera ex Parte M. de Bogdanskie primo Zielinska expost Zabokrzecka obtenta Lepra canem M. Zabokrzecki altera obtenta a loco stando prave Jn Judicio arrecto Arbitratu Laudensi subjecimus se M. Zabokrzecki moderamini Judicij Ejus decernit Judicium Quatuor M. Zabokrzecki ad Jpsum tabulationem loci stando Pecuniam Duplicem Quatuordecim Marcarum Polonicalis Parti Judicio vem per medium Jn instantis Sub Pena Banni ac Regestri Penalium publicanda Parti objicienti S. Regestri Burgravali Parti Pleg Solvat et habere locum stando decernit sufficienti Jurisdictione adimente Partibus capienti nova Dat Jn experimento Penes Partem actoream dare Partem Actam de Jure et Contentis Valdnicius de cui mox quam Jn prosecutione ulterioribus crescunt Partium contraversijs Jn Judicium Suum Industrij Exactis Et quia M. actoris Bona Dzycinka Ejore Jnscriptionis bona actoris Parti cre versarie Pena Tertia post Festum Jmmaculatae Conceptionis Beatissimae Virginis Mariae 1765to. eo per M. agnetem de Bogdanskie primi obiit M Valentini Zielinski Burgravi Laudensis Secundi ad presens voti M. Valdnicius Sorten in rem ejus M. Zabokrzecki actoris Regestrata et in prawgativa manutelei apprehendisse allegantis ac in possessionem apprehensae possessionis Intromissionem in Bona per Malen fem Jnstantem Procuratorem Michaelem Kwiatkowski de Niedzbor Corum actis Parte Pleg in Stawa Pena quarta in Parte Festi Sancti Joannis Baptistae 1766to anno Recognitam per leg Manifestationem Coram actis Ejus Pena Quinta in Ejus dem Festi Sancti Jacobi Apostoli anno cor plenam possessionem

Salva repetitione apud Objicientem

per quatuor Septimanas Continuatas explanare nec non
alteram Manifestationem Similiter per se Cutza et Syra
scriptos Litos Jr Carto Lanuicza Renouexta post Festum Bea
te Semper Virginis Marie anno quo Supra factas respectu
bus de Bonis Dwpiska Expulsionis factas prout et
Partis quo Lita Infundamentis earum Transactionem
Semper in Bona Dwpiska ac alia effugitantes
Partis quo Lita Contractum Tenutarie Possessionis Inter Re
fatam Vxorem de Bogdanskie prout ex Tabulis Instrumentis
Status existit ab una et Dd. Martinem et Constantinum
eius de Stil Conjuges parte ab altera Die Vigesima quarta
Jenij 1764to anno Instanti cum onere persolutionis
Summe Duorum Millium Florenorum Polonicalium in eum Tem
pus Triennalis Possessionis Bonorum Dwpiska Conditio
ne apposita Fuerunt in probationem Tenutie Triennalis
Possessionis Jnuorum Terasnodebskich de extremam
Manifestationem per M agnetem de Bogdanskie
ultimo Taboleneschea de Lubitate Supra dicto Sumotatis
Introniss[ionis] in Personam M. Taborecchi alias Lub
lenta cum Recognitione Mutui Bni Jnabi Proveri Andrij
Gregorcsak de Stupsk non existentis M. Taborecchi
in Bonis hisce Dwpiska existentis cum Jnuorum Terasno
debskich Bonorum Dwpiska Tenutionem Possessionis
Pena quarta ejus Die Festi Scapulari Beatissime
Virginis Marie Vbbto anno factam in deductionem
non completam Possessionis in Bona Dwpiska op
prehensa reponentis Ex his rationibus de Jure petendi
di Jnforma docere per M. Taborecchi Jnsorentis
Judicium officij prae[sentis] praehabiti supra dicta Com
tis Contractus Triennalis Possessionis Bonorum Dwpi
skea ad Triennium sub cuius in anno prae[senti] expirium Pos
sessionis Jnuorum Terasnodebskich Judicium et Officia
cia ad recognitionem Mutui post subsecutam Intro
missionem in Tertia Septimana Relationis non
existentis M Taborecchi in possessione Bonorum
Dwpiska M. Taborecchi altorum non decisse
de Jure petendi habet retus et exinde Partem Ac
tricem pretensa per M. Taborecchi reinductionem Libe
rum fuit et pronunciatum ad. Nativitatis. Movit M.
Taborecchi ad Judicia Piboncz Bni Petrowicz ad missa
et ad huiusmodi Possessionis suam Continuationem
Cum agnitis Judicibus Possessionis JJ Terasnodebskich Inter M.
Taborecchi per M altorem facta.

Inter M. Josephum Zaboklicki Thesaurarium Brzezinen
cath pnte et M. Erasmum Joannis Zielinski
Dzierzędzas Zawichrz Actor per S. Adamum Szczypki
Cath Płocz Coram Judicio presq Compar Generi Partium actoreas
reas dicere Partem sententiam de Prod Sententia Citatis nis
sue Instanti Decernit Prosequantur In prosecutione ulte
rioribus earum Partium sententiaq in judicium duem Judi
cii es auditis Judicium Decidendo citatis nem Partis actoreae
Parti Actae duem ad Judicium pro extradictione Rebelli
Valentini Liberadzki editam attentis Literis per easdem Nlem
Liberadzki ad M. Zaboklicki respectu gratiosam actionis
pro scripti M Zaboklicki Domino Suo non modo per
Homines verum etiam et per has Literas Subscripte
Scripti per easdem M. Zaboklicki reportati Necessarium
esse Inquisitionem aliam Nlem Liberadzki pro Scripti
grabas egit et ad Sententiam Protestationis et Citationis
Partis actoreae Per Partem utramq Dicendam Judi
quem Judicij Judicium Advenit Pro

Inter M. Franciscum Kornowski Tribunum Brestensem actoreae
ad Zandem Nonsent.

Inter M. Josephum Chamski Tribunum Radomien Procuratorem
N. Albertum Zglenicki Administratorem actoreas per
easdem Nlem Zglenicki Suo et Principali Dominod et
M. Franciscum Kornacki Tribunum Brestensem Judicia
actae per S. Valentinum Grudzinski Bl. Coram Judicio
praesq Compareq et Cum Judicet Contradictorem Reorum
Partium Sententiarum in Judicium duem Judicii exami
nis Judicium Decidendo citatis nem Partis actoreae Partis Rei
duem ad Judicium eius ad effectuandum Partis actoreae
Parti citatis dat et Concedit Dilationem Inquisitionis Super
contenta Protestationis et Citationis Partis actoreae Judi
quem Judicij Legi Emenda Pro

Inter eosdem M. Chamski ac alios ad per Nlem Albertum Zglenicki Suo et dicti M. Chamski Dom Suis mediantibus
et Nles Antonium Bernardum et Bartholomeum
Chorzewskie ac Joannem Rzewuskie Actores per S.
Antonium Chorzewski Suo et Aliorum actis nis Judi
Coram Judicio praesentes Judicium Decidendo citato Suo
sis Citatis Inquisitionis. ut supra.

Inter S. Casimirum Stanislaum Dzierzanski Bonor Dzierzgoriensem
Suos Posperos Capaces et Negotiatorem actorem per S. Joannem
Dzierzanski Bl. Filium S. Joannem Grabia Actorem

per S. Joannem Matkowieczki Cancellarium Cracoviensem Judicem Generalem Plenipotentem Coram Judicio presentem Comparendo et Decem Judicium Inter Partes Controversiarum in Judicium Coram Judicio exaudiendo Actum Citationes Partium utriusque Juramenta ad Judicium Edita Suspensa ad tantis per Resolutionem Allocutionem necessarium materiam Compendium Partium Omnium pro Regni Judicij Consensu et Hoc ipso ad melioremque Informationem Judicij Inter M. Benedictum Kaminski Canonicum Cracoviensem ex parte ex una per S. Josephum Godlewski Inscriptum Plenipotentem et Illustrem Admodum P. Matthiam Cuchowicz Antecessorem Praepositum Ludzinensem ex parte altera per S. Valentinum Grodzynski Not. et Plenipotentem Admodum Reverendum Dominum Matheum Cichowicz Modernum Praepositum Ludzinensem ex parte altera Coram Judicio presentem Comparendo et Decem Judicium Inter Generosos Partes altercantes Actorem Partem Citatam de Una et Contentem et quoniam non Docet Procedens Acta Cancellaria per Judicium presentem Libera pronunciatur

Inter Famatum ex una Spectabilem Antonium Chorski Advocatum Generalem Civitatis Cracoviensis Regiae Majestatis Plenipotentem et Josephatam Filiam Chorska Actores per eum Famatum Antonium Literatum Procuratorem suum et Filiae suae Plenipotent

Inter Martinum Edmundum Rudnicz Caietanum Borowski Decanum et Prepositum Cieprzey Abb. per S. Ignatium Spiechowicz Procuratorem Plenipotentem et Religiosissimam ac Devotissimam Ursulam Constantiam Radoszka Monialem Ordinis Sancti Benedicti Conventus Cieprzey Abbatissam ac totum eiusdem Conventum ex parte S. Andream Malecki Generalem Terrem Lauanen. Inscriptum Plenipotentem Generalem Judicio presentem Comparentem Generi Partem actoream de: cernere Partem Rei Citatam de Termino et Contentis Citationis Instanti Et quoniam non docet Proinde Pars Citata Instanti per se Termino presentem Libera pronunciatur.

Inter M. Josephum Chelmicki Procuratorem Dominum Cancellarium Mag. M. Michaelem Laskowski Venatorem Lauen. Citatum per S. Adamum Dzięgielewski Vicecomitem Lauen. Judicio presentem Comparentem Generi Partem actoream Dicere Partem Citatam de Termino et Contentis Citationis esse Quoniam non docet Proinde Pars Citata Libera Instanti per se Termino pronunciatur.

Inter S. Joannem Jezierski et alios actores per eundem Joannem Jezierski Leo et alios actores actum mihi Pisto Jezierski Leo et alios actores actum mihi Pisto Jezierski Leo et alios actores actum mihi Pisto

ad iuvenil Dus Jnoni Burgrabij uenias absentes non obstante
presia de ad aentis Lis te impertie e fauenda ad ad ne mutuo
Partium sumptu Conduendi Condemnandi de adempti ne pendu
et probandum tribuntij Juramij Damnij Vel non eum Jnstitutionibus
prelijs Ad opus presentis peralijs Juramentis Juramentis
Juertijsabunt Juramenta pro exigentia negotij exequent
Sabi faultiones omnimodas quid et quantas Quibus a quo pro
uerent praetandas de mendabent Partes in omnibus et sin
gulis praelapsis nibus pro Juris et equi finaliter decidendi
Decidendi sabent et modo et abantur Seu decidendi sabendi modo
salutier Quid vel quoram decisioni Partes utraq parere et
aquiescere ac Judicatum Sati Lubliana Bannitoni illo
in Jnd Condescensionis Super Parte tenta aveniry etiam Juram
uno Burgrabii Conduendi Condemnandi pullicanda Lustra
Pena Prius Marcarum Bloz Parti per Partem Jmplemanda
Judicio autem Stidem in instanti Procepti Jeni Lowenda

Inter Illustrem ad modum Rndum Josephum Cathenovicz Praepositum
Radzanoviensem ac alios actores per eund ad modum Rndum Ja
cobum Lau et alios rem actores me mpaliter et Illustrem
Ursulam Comitissam Sottor per D. adamum Dzyalinski Bellecen
sem Judicio presentes Compareng Penes Partem actoream Suere
Partem Ettam de Jnd Jnstanti Absolvi Sine Jnstanti
et quoniam non decet Procidere Pars Ecta libera Jnd pre
seng tantis per pronuntiatas

Inter MM. Franciscum Rubicki et Laboream Jerewska Con
iuges ad per cum M Franciscum Rubicki maritum suo
et Consortem Sui me mpaliter et pm. Jerewskie actor per Jo
sephum Lodzkowski Burgrabium Partem Plurem Jn
Judicio presentes Compareng Penem Jll Jerewska Mat rem de
creti Jnstitutis Personalitati Jnstanti Satisfacere censet
et quoniam se eadem M. Jerewska pmaliter Sistit Proinde
Satisfecipe eius Decreti Judicij Sui Arbitratores et Partium
in Causa Expensis mandat. Jn experimento Satisfaiandum
pm Jerewsky Dilationis Munimentorum in antecionibus
Judicijs Lujs sibi recepti Jnstanti Satisfecit Laudendo
ad eundo Absolvendo Partis actoreae Partem Ettam a Jnd
Judicium certam Quando quidem documentaliter probatum
Jnotuit Herezpiam de Jno narcuschie primi oleni S. Swiedar
skii Secundi voti olim Jnoni Joannis Jerewski Camerarij
Grantialis Plocz Relictam Consortem Viduam Jll agneti S. Jose
phi Jasuinski Consorte ac Solomeae proxime Cognitam Jnnuz
pta Impressam Impressam M Franciscum Rubicki Consorte Actoris
Principale Actis Sortis Plocz Fenia quarta Crastino Festi
Sanctorum Petri et Pauli Apostolorum Vltimo Jnscripsit
per Duo Millia Symphonicum.

Jerewska
prog eandy S. Sobmeasw Kliam Scaw prefato M. Tu
Cli actor. attentante Contracte Sponsaliti die secunder
Januarij 1763 tio anno Inter eas emer M. de Lenarowskie
Jerewska Matrem ab una et prefatum M. Rubrickiand.
ab altera Partibus initam elocapse Semimany
ni Dotis premissa Inscriptione assignatam Condi
tatisse et ad Solvendum ascensse per M. pium quy
Rubricki summons Mille Zyphonum ab eadem M. de
Lenarowskie Jerewska Levatis Providit Judicium presens
attenta agnitione Judicialis Levationis Summe Mille Zyphonum
Devenit Judicium Quatenus Pars Citta Summam Mille
Zyphonum ad Complementum Summe Duo Millium
Zyphonum Contractu Sponsalitiali venit Dotis conditata
In et pro Partibus Festi Nativitatis Sancti Joannis
Baptistae Anno presenti proxime Incidens Terminis
et aliis prafixis Sub Pena Pramissionis In Jam Sentia
ventionis Lesa Manifestationem Juris faciendam Pub
licanda ad manus et quietationem actoris premissam
me Integrali Duorum Millium Zyphonum uti mulieris
in Bonis mundis et Libenis Sementate providenda Extra
provisionem Solvat et Realiter enumeret Quita Pena
Decim Marcarum Polonicalium Parti, Parti Cum Sua
Judicio quy Videm Judicium Instanti praxi Juris Solida
Solvendo P. # Millecm Duorum Zyphonum per M. Rubricki
Inter S. ad albertum Selski alii Mualiter et MM. Cerne Vesaid
litem Oriundum Actor per S. Valentinum Grudynski
Pl. Procu. Grand Judicii presens et Compassus et Secum Judicet
Controversiam Levatem Partium Contradictionis in Judicium Sum
Jure inter Exauctis Judicium Decendendi Actionem Partis actoris
Partis Citta Sua ad Judicium dictam Quoniam Causa pre
sens sine Sententiae Decisione decidi negnit Providit Nec Jus
que Condescensionem ad Tenendum Honorem Lafrowo Judicij
ant Ld Burgrabiorum Antonij Wozniakowicz et Casimiri Rozgalis
Ad Tuendi Burgrabiorum Castri Wag Adhuc erit Dud Judicium
sic et Ld Burgrabij ant tenus Judex Sic et Burgrabius tenus
et MM. Judicibus aut Burgrabij absentibus non obtenta Captato
tempore prefixa de adventu sui Ampetitive faciendo auxiliatione
mutuo Partium nec emptu Tenendi Condescensionis de extractione
aggenis utrum Cum Damno Parti adverse sub cuta Inquirent
Protestabunt modum necessitatis Damnum Intervenit adhibendi
ent Portes finaliter parisc abunt Super aliquot Decisionis Portes
parere et Quiescere debebunt et tenebunt Jdz Sub Pena Pramissionis
in Casu Contraventionis Juris Sententiae Publicanda.

Inter M. Benedictum ni Koscienco d Stryjdo Jeremiam Joleu Exercituum Dñi ac alios aldres Capsande per S. Jos eppend Lot Swarki B.B.P. Imperium Plenipotentem d M. Lucianu Berg siam Lampenhausennu Relictam olim M. Joannis Lampenhausen Lucaneraij Camerarij Consortem Relictam viduam Actor Coponde per S. Antonium Maleuski Cameraniem Terre Stren Laurinez d S. Franciscum Ostrowski Cetum Capande pñaliter. Non sunt.

Inter Perfidos d Infideles Abraham d Fabin Figle Fratres Inter se Germanos Judeos d Mercatores Dobrinez ad per cuem Infidelem Judeum Fabin Figiel suu d Fratri suu Germ pñaliter d M. Valentinum Podoski Comeraniem Terre Gortinez citatum per S. Stanislaum Zot Durski Actor Plium. d SS. Stanislaum d Joannem Zot Durskie aladis Successores olim S. Stanislai Zot Durski Actor d cum Infidelem Judeum Fabian Figiel Mercatorem Dobrinez aldres per S. Stanislaum Zot Durski Relictum Actor per S. Matheum Lenkowski ad objectam a Latere fundatum nem ex Parte S. anno Dñi Lo Lie ofen S. Stanislai Zot Durski Relicta Consortis Vidue Super S. Stanislao Zot Durskie d Joanne Jn Luco Reinduluis in Bona uolenter admptes Jn Judicij offic prses Perlad cuida post Festum Visitaluis Gloriosissime Virginis Maria ad proxime elapsu vrbo obtenta d publicata Teneri coza SS Zot Durskie docere de loy Standi Consuet non pose Restoribus sibi Constituere Locum Standi arbitrata Cum Subsequente Le Moderamini Judicij Lui Decernit Quatenus Jn Constitutionem Loci Standi Pleno ad unguem Quatuordecim Marcarum Polonicali SS Zot Durski d Joseph Lot Swarki Burgrabio Cast Plocz obviandi Judicio autem per medium Jn stanti Jdz Sub Pena Banniti ni ex Regestro Banalium publicanda Solvat d hoberecoiden Saci Zot Durskie Locum Standi declarat. Sufficienter Cauntes ne adinvicem Partibus ex per in mandes Jn Exercitu Teneri Infideles Figle Judeos d Mercatores Dobrinez docere Partem Actoream de Jnd Contentos. d quoniam Pars actorea non docet Proinde Pars Citata Libera a Jnd prez pronuntiatur

Inter S. Joannem Stryjkowski ad per S. Matheum Lenkowski Vexillum d M. Michaelem Sluchowski Venatorem Zamborez Citt pars S. ad annum Lagcynski Vexillum Coram Judicio prasens Cupara d Cum Judicis Controversiz Quorum Partium Confidens

In Judicio

in Judicium Limum Judicatis exandatis Judicium deriden
do citationem Partis actoreæ Partis citatæ Limum ad Judicium
editum ad assistationem Partis citatæ et Partis citatæ de
et Conedit citationem munimentorum Causam probe cum
Impugnazionibus Legum Judicij Legis producendo &c

Inter D. Stanislaum et Thomam Fratres Inter se Germanos
Strusinskei acti per D. Matthiam Mazowiecki Inscriptum
Plenipotentem et D. Ignatium Mierzanki acti per D. Adamum
Leczynski Scriptum Plenipotentem Coram Judicio
præsez Compar. et Causam Judiciter Controverz. Quarum Par
tium Controversij in Judicium Limum Judicatis exandatis Judi
ciam ad assistationem Partis actoreæ Partis citatæ et
Conedit Citationem munimentorum ad Causam præsens
necessariorum Judicij producendi &c

Inter M. Antonium Suleczynski Venatorem Lalicoviensem Dnum
et D. Venerandam Rogawski Bonorum Mogielnicæ epicti
M. Suleczynski hæredit. administratorem acti per Cum
D. Rogawski Suum et Dni Suj maritor. ac M. Petrum
Sitkowski Vexillif. Rawen. Italicis acti per D. Josephum Lot
kowski Scriptum et D. Jacobum Zgliczki Equit. Bonorum
Dobrinicensium ac Hæredum Thomæ Wernicki
Citatorem per D. Matthiam Mazowiecki Coram Judicio
præsez Compar. et Causam Judiciter Controverz. Quarum Par
tium Controversij in Judicium Limum Judicatis exandatis Cum
Partem actoream fuisse Partem citatam de Jure et Contextu
debuit Prosequendo in Processu Judicando citationem
Partis actoreæ Partis citatæ Limum ad Judicium editum ad Asse
stationem Partis actoreæ Partis citatæ Jurisdictionis ad Contenta Protestationis et citationis
Partis actoreæ Judicij producendi &c

Inter D. Elisabethem de Poskie D. Matthiæ Kurowski Conthoram Inscri
ptam Succ. Romanowski Curiatium actionem citatæ
et D. Joannem Zgliwicki et Franciscum de Dramenicie
Judicem Comunes Patentem et Nuncium ab Hedvigi
Arnoldi Evæ de Poskie Zgliwicka Actor. Simul et adversos
per D. Joannem Trembiniecki martium et Patentem Suo
Consortis Suæ ac Filiæ Minor. Coram Judicio præz
Compar. et Causam Judiciter Controverz. Quarum Partium
Controversij in Judicium Limum Judicatis exandatis Judicium
do citationem Partium utrarumq. Limum ad Judicium
libri absentium editas asserentq. Partibus utriq.

recepersiam spe condescensionem ad pendem Dominos
Egidij Parva et Zuborowo DD. Bartholomej Sarbiewski
et Adami Decyanskij Burgrabiorum Cast. Wolcz Capitaneis
pro tempore Advenientibus Qui de Burgraby inter abrentia non
stante Mutuo Partium Sumptu Condescensionis
Sortes Inter Partes praxi de pro se venienti exhibi dent
de adempti one pendorum devastatione aut reparatione nec
dorum violentijs Damnis Injurijs Vulnerum Justificati
nibus praxij Juramenti Super praevaricatione
Testium per Partes prestandi Inquisitionibus Juramenti
Inquirent Juramentis Interrogabent Juramenta pro opportunitate
Negotij exigentia Solutionem Summarum Juniorent
Primo praesidentes Rijpores annectent Satisfactionem
omnium quid quantumcumq ei a quo provenient pre
standam demandabent Partes in omnibus et singu
lis pretensionibus nihil ni tactum et irresolutum re
linquendo Decidendi Judicabent et Judicabuntur
seu decidet et Judicabit et Judicabitur Cujus vel quo
rum Decisioni Partes utrinq parere et acquiescere obli
gabant Pena Banniti nis illo ni Primo Condescensionis super
Partes contravenientes pro Vicanda debebunt et tenebuntur
Luit a Rena Primam Marcarum Polonicali Parti pari
tem compensandi Judicij quoq per utramq Partem
tolendam Primi tanti pro secundi soluto solvendam Me
dia de dilatata sua tempestive Causa dilatione
Inter eandq actricem in apertentem ut Ejus D. Procurator ante
mium Scandroletti Actricem per D. Valentinum Brudzyn
ski Woyt Corum Judicio pres e Comparz Reneri Partem
adversam Sacere Partem Actricem de Primo Interlocutoria
tenus Sub Juramenti do cuit Prosequantem pro prose
cutione alterius cibus causam Partium Controversij in
Judicium duxem Inducti Exaditi Decidendi et adjudi
Partes adversas Partis Lucrandi Judicium erat Primo
rem actricem ad Compurgationem Juratorum pro ut
agnatis Sepes Liberam Electionem et Exactionem
Prizinta arborum Piraticarum per Actricem sibi dictas
percipiendi receptas et Lacerate non exigit Juramen
Judicij Sibi prestandi advenient Post quam Com
probatio nem Subscriptam vel non Judicium decernet
id quod Juris erit Ita et ipsi Prizinta arbores debentes

Inter Partes

Inter d. antonium Sicynski acta mater Jond em Iterum
pert arestum Senatui condemnatio proinde in judicio Regesto
continetur Item additionem Burgrabij loci pres & Inquisitori
pro pergenda Executione quam petita pro ut petitur peragat

Publicatum

Inter Item Albertum Negynski acta mater Jones Item pert

Notatum

Inter M. Marianum Lucium de Depeny actum M. Joannis Ioan
penkowicz Annonarij Plocensis Rebus Convertendis Item
Dnum Laborum Bartholomeum Sobot. Andream Ida
dych Valentinum Bieniek Romanum Lipni ac alios de bonis
Petrykij Lubitor MM Sokolnickich Jurisdictionis Lubiecz
acta per d. antonium Malewski Camerarium Item Lauffer
MM. Sokolnickie Tribunalis Notarij Acta & Judicia per te.
Carthusiensokolnicki Item et Fratrem Leonem mie mater
Item Judicio praes Comparens Sufficiente Compareat ad in
venta Partibus experimentum Juramenti. In experimento pe
tentibus actoribus et actore ad inventa Partibus mox
dicete respondere mandat. In respondendo recepariones
ejs mater Compariciones Illis Thome Zuwerski et subdi
tanem de bonis Petrykij affectante Comparente Partis
Acta ad Informatio nem sufficientiorem Judicij Leis pro
sequens Judicijs Legi subsequendam adeniendi

Inter eosdem M. actricem per d. Adamum Lyczynski Burgrabium
Cast Plocz Inscriptum Plenipotentem et d. Josephum Sa
chowski acta per d. Josephum Gotkowski Vbb Plocz Tandem
Dominum Comparens d. Cracowski ab Inscripto Compositio
ne recedit et Reum Principalem condemnare permittit
Proinde Super eam a Compandare per Composcy recede
Condemnatio privat in simplici Regesto Continetur permit
titur Item additione pro pergenda Executione Aquicis Iuris
Burgrabij loci presq; quam juxta processum expedit

Publicatum

Inter dd. Skorzybskie Comitissas actores per d. Josephum Gotkowski
Inscriptum Plenipotentem dd. Thomam Gotkowski
Smardzewskie acta per d. Adamum Lyczynski Vbb Plocz
Inscriptum Plenipotentem Quam Judicio praes Compare
et Reum Judicater Contradictorem Quarem Partes Contra
versijs in Judicium Item Inducta Examinata Judicata
Deducta Actoreum Partis actoreae Partis citatae Item
ad Judicium edita Liquidem Pars actorea pro Solutione
Dotis aut ex divisione Bonorum Dotis Conventi correspondz

agit Proinde Judicium presens nec pacem nec Condescensionem ad fiendum Bonorem Smardrevo S. Antonij Wozniki et Pauli Zotkurki Burgrabior Partis Vorez Capto tempore advenit Dus Dr Burgrabij venies absentio non obstante presita de adventu Sui competive faciendi assignatione mutuo Partium de empto fiendi Condescensionis ante omnia Ma pacem substantiue previa Comportitione documentorum Constituent eaz Constituta Dotem aspicient Summas liquidabunt Solutiones Summe Dotalis inquirent aut Sortem Dotis correspondentem ac eius exhibident Juramenta pro opportunitate negotij exequent Partes hac in parte finaliter decidicabunt decident et moderabuntur Leges vel quemadmodum vna Partes parere et acquiescere debebunt et teneantur Jdz sub Pena Banitionis in Primo Condescensionis Scilicet Parte contrauenient etiam coram una Dno Burgrabio Condicendo Condescensum publicanda Alia Pena Quinquaginta Marcarum Polonicalium Parti per Partem Compensanda Judicio autem totius Premissorum solute prasidij Solvenda.

Inter Wm. Sophiam de Smoniewskie olim Mstonis Lar Zgierski Lubuscien Dnis Vepzowskiez Relictam Conthoriam Matrem atz Joannem Adamum et Apolloniam Filios et Filiam Dorawskie ante per S. Mathaeum Konarski Archi Bl. et Jnfidelis Lewek Nosonowicz Kaliszki Judaeum et Mercatorem Drohinez ante per S. Valentinum Brudzynski Bl. Coram Judicio presez Comparentes et Leczem Judicium Controuersiez etc Judicium dicendo adotalia Partes altercari Partis citatum ad Judicium edicti ad assistendum Comparez alto eoz alto dato Comedit Dilationem Munimentorum Causam presentem Impugnandi Jn Sequenz Judicij prouidendi H.

Inter Eosdz alto ut supra per eundem et supra et Jnfidelem Abrahamo Fijel Judaeum et Mercatorem Drohinez ante per S. Valentinianum Brudzynski Bl. Coram Judicio quondam Jnfidelis Volcek Jdzuicia presez in Primo dispari et ea Condizionem permittit Proinde pro eadem parte decernitur Condemnatio prout in simplicibus gestis Continetur Cum additione Burgrabij Loci presentis Leges in quam justa preces pro parte Comparentis autem Coram presens ad Primum et Remissionem Judicij Citatio edicti

Publicatum
Jnter eos

Inter eosdem actos per eundem ut supra tandem iterum post arestum similis condemnatio ut in simplici Registro continetur ad quam peragendam additur S. Burgrabius loci praesentis quivis quam revisio processu expediat.

Publicatum

Inter eosdem actos per eundem ut supra ~~et Infidelem Judaeum~~ tandem iterum post arestum similis condemnatio prout in simplici Registro continetur condemnatio permittitur cum additione S. Burgrabij loci praesentis cuiuscumque quam revisio processu expediat.

Publicatum

Inter Nobilem Martinum Roman actorem Cassandae per S. Matthiam Mazowiecki Inserum Plenipotentem Perillustrem Rndmo Kostkowski Canonicum Regularem Lateranensem Praepositum Skotalduiensem Actorem per S. Valentinum Bradzynski Burgrabium Castr. Plocensem Teneri Comparentem a Perillustri Rndmo Kostkowski Canonico Regulari Lateranensi sufficientius inscriberer Compartionem Et quoniam comparens sufficientius compartionem non inscribit Proinde super eadem Parte Citta in Lucro Evasionis Citationis et Causae Cassationisque quaramvis Condemnationem actoris processus permittitur Condemnatio prout in simplici Registro continetur ad quam peragendam additur S. Burgrabius loci praesentis quivis quam juxta processum peragat.

Publicatum

Inter S. Krzecieuskie actorem per S. Joannem Krzecieuski maritum suo et Consortis suae nomine praevaliter et S. Joannem Duczyminski Suppae Salinariae Plocensis Notarium Actorem et pro indebita vexa Judicem per S. Antonium Woznicki Regentem et Burgrabium Castr. Plocensem S. Casimirum Rogozinski ac Subditos S. Duczyminski Actos per eundem Reliquos Actos per S. Josephum Kostkowski Burgrabium Castr. Plocensem Teneri Partem Actoream docere Partem Actam docerno et Contentis Citationis suae in eis tanti docuit Prosequatur in Prosecutione ullendibus earundem Partium Controversijs in Judicium suum Inductis Exauditis Judicium Decidendo Citationem Partis actoreae Parti Actae suum ad Judicium editam ad affectationem Partium utriusque ejusdem Partibus det et Concedit Citationem Inquisitionis ad Contentas Protestationum et Citationis Partis actoreae in sequenti Judicijs Eduendae &c.

Actio cad.

Inter S. Thomam Obrembski actorem pnaliter et S. Jacobum Leszczynski Cittum et pro indebita vexa actorem pnaliter et Honestum Joannem Ovillatorem per eundem Coram Judicio praesentem Comparentem Quo ad actoratum S. Obrembski Teneri eundem S. Obrembski actorem docere de Trno et Contentis Partem Cittam Docuit Prosequantur In prosecutione ulterioribus earundem Partium Controversijs in Judicium suum Inductis exauditis Judicium Decidendo Citationes Partium utrarum Decerni Judicij Quatenus Cittus Honestum Joannem Ovillatorem prosequens Judicijs Suis ad Sufficientiorem Informationem Judicij Sui Statuat &c

Inter M. Michaelem Szymakowski Dapiferum Ciechanov Dnum tum S. Antonium Dzierzynski Famulum atq Infideles Judaeos Abraham Jakub Rudzki ac alios actos per eundem Infidelem Abraham suo et alios actorum nne pnto et MM Sutkowskie Cittos et alios per S. Adam Łączynski Burgrabium Castr Plocz. Coram Judicio Comparentem Scribunt Partes ad Sequens &c

Inter S. Ignatium Pintowski actorem pnaliter et S. Joannem Humnicki Burgrabium Castr Plocz Coram Judicio praesentem Comparentem et secum Judicites Controversiae Teneri Partem actoream docere Partem Cittam de Trno et Contentis Citationis Suae In instanti Docuit Prosequantur In prosecutione Judicium Decidendo Citationem Partis actoreae Partis Cittae suum ad Judicium edictae Necessariam esse adcitationem Eius Francisci Zwierzynski prosequens Judicijs Suis per Partem actoream adrivenit &c

Inter S. Josephum Lubalski actorem pnaliter Non finitum

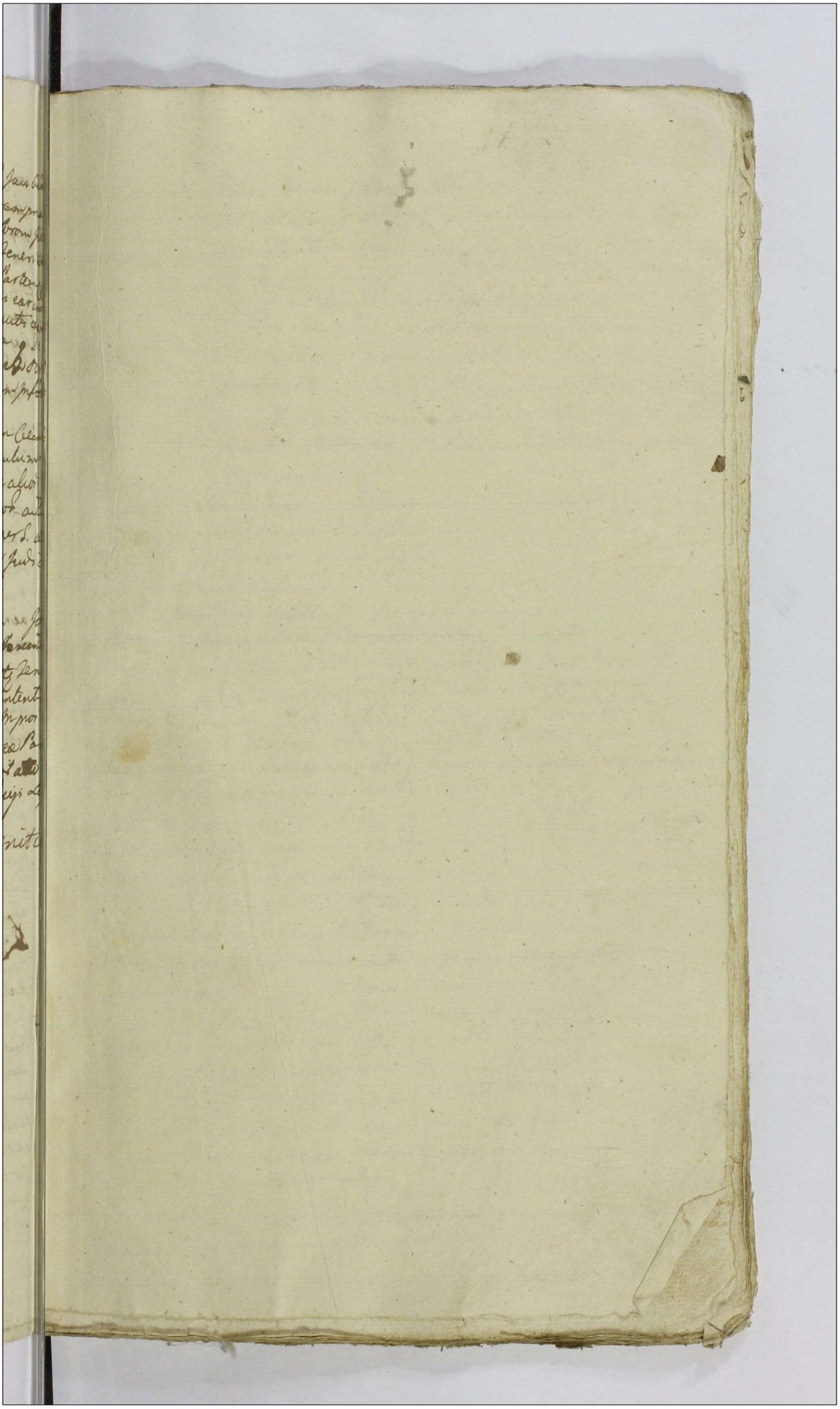

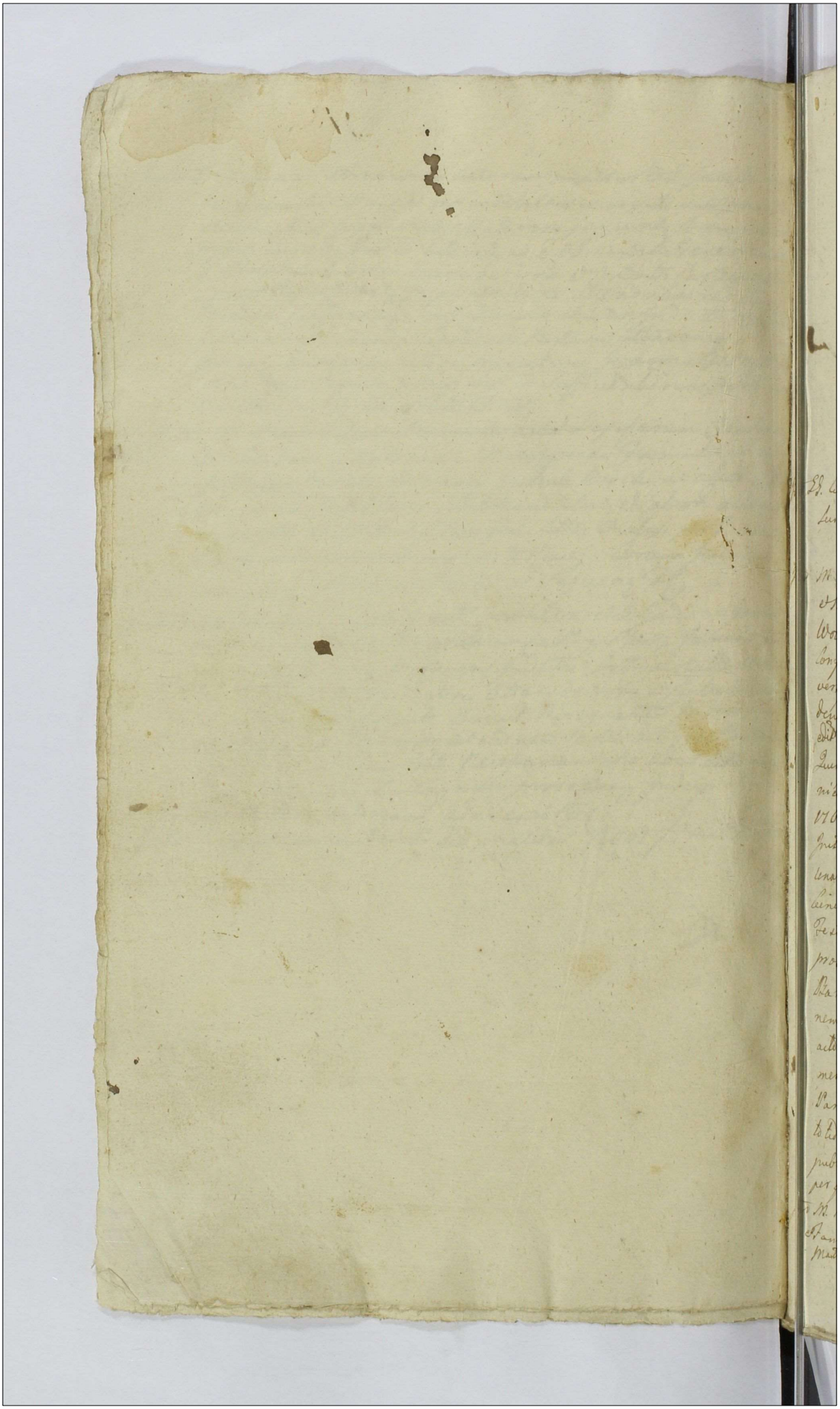

Actum in Castro Ploeni in Termino
Querelarum et officij reventium ac antecessorum continuandarum Causarum Judicij Castri Capitanei Ploeni posita Lucae Sedentiarum ad diem hodiernam Lunae Judicem Feria Secunda post Dnicam Laetare Quadragesimalem proxima Anno Dni 1763. Coram Mm. Stanislao à Precisewo Brenisz de Vexillifero et vicecapitaneo ac Josepho Zielinski Notario Palatinatus Ploeni Castrique Officialibus.

Inter DD. Gotthowski actores per D. Venceslaum Gotthowski Suos Filij Sui mei praeliter Haeredes et Possessores Bonorum Zylina ex altera Tandem non Sunt.

Inter M. Nicolaum Jacobum Duisar Vicernam Hispanum ad praeliter et M. Ignatium Wessel Sapientem Siepnen per D. Antonium Wornicki praenipotentem Plenipotentem Coram Judicio praesentes comparet et secum Judiciter controvertentem Quarum Partium Sententiis in Judicium Suum inductis excussis. Judicium Dei deinde Altadnem Partis altera Parti Illata Suum ad Judicium dixit Decernit Quatenus Actor Summa quatuor millium Trecentorum Quinque Millia Sexaginta Sex florenos et grossos Vigintisolo nicales efficienter Computationis die Septima Mensis July 1763to Anno Inter Partes Comparentes in Villa Szczytno Juta ad Solvendum moneta in Regno Currente ac evictatem eam Suam provisionem ab eadem Summa provenientem pro anno Currenti retenta per medium Computando Item et pro Vigilia Festi Nativitatis Sancti Joannis Baptistae Anno Currenti proxime venturo Coram Actis Officij praesens Lubliana. Bannitionis in Casu Contraventionis hinc manifestatis Nem Studem faciendam publicandas ad manus et quietationem actoris ob quibus vis dissijs Juris Solvat et realiter exponeret Lubliana Nuncio Mariano Polonicali Partis Partis hinc Summa Judicio autem Instantis to Ludem Sub Poena Bannitionis ex Regestro Canalium publicanda Solvendo Decreti praesentis Vigore. Et Videbiet per quinque a quolibet Centum

Inter M. Paulum Gotthowski Dapiferum Luovien ad praeliter et Amatos Coram Relictam olim Amati Duchi Consortem Viduam Matrem Matthiam Gattheinam Famati Jacobi Joannowski

& Sophiam Matthiæ Zerowski Consortes Plurium & Plurium Dubiæ oppidanos Jarbinenz Actor & Judicem per S. Paulum Zo S. Dorski Burgentem Castr. Ploez Inscriptum Plenipotentiarium Judicium Deudendo Dominum Partis actoreæ Salus facit Pars acta videlicet Eva Mater et Matthias Plurium Dueæ dilectoni Majoris ipsi ni anteacti Judicij Conessa id Inventarii Satisfecit experiantur in experimento Partium Extraneæ Controversijs in Judicium Suum Inductis exandeti Ligi[illegible] Causa Acta evitando rixorem, Decreti anteacti Judicij Pars Laboriosa Joannem Stock Lubditum actoris ante præsentia Judicia extradidit Sviude Juliæ extradictionis nunquam Partem actoreæ non præterea Libera Pars acta pronuntiatus quæ vero expectat prætensam Carentiam Laborum per Partem actoreæ Judicium officij præsens Suspensa Partis per Scriptis factæ Decreti Inventa Evasionis Juradicia necessaria esse Inquisitionem etiam Literas requisitionem et arrestum mittis præfatæ Laboriosum Joannes Stock ad auspiciendum seu Occultandum præcautum existiterat necne per Partem extraneæ educendam Inseguenz Judicij admonuit Ut Sic Illico vero Literas exarandarum Inquisitionum Pars actoreæ præfatum Laboriosum Joannem Lubditum pro Sufficienti Informatione Judicij Lucis Judicij sub Suspicione Causæ Statuet.

Inter eundem actorem pmaliter. et Partem M. Josephum ni Valorem Generosa Podolski Palatinum Ploez alt. S. Matthiam Laborioso Bonorum Rorwacin Economum Actor per S. Adamum Dzierzynski Ploez. Tandem non Sent.

Inter eundem Actorem pmaliter et Judæos Herrsch Jehowicz Mercatores Drobinez Actum per S. Valentinum Prudynski Ploez coram Judicio officij præsez Compasez etc Judicium Deudendo Citationem Partis actoreæ Partis Citatæ Cum ad Judicium edita ad assectationem Partis Citatæ cui Conedit Dilationem Impugnamentorum Causam præsens Impugnans pro Seguenz Judicij Legi præmittendorum Ut

Inter eundem M. Actum pmaliter et Judæos Judæos Abraham et Fabianum Marhowicz Figle Judæos et Mercatores Drobinez Actor per S. Valentinum Prudynski Ploez coram Judicio præsens Compasez et Secum Judaïter Controversiæ etc Judicium Deudendo Citationem Partis actoreæ Partis Citatæ Cum ad Judicium edita ad assectationem Partis Citatæ cui dat et Conedit Dilationem ad munimenta Causam præsens pertinentia in Seguenz Judicij Legi præmittenda Ut

Inter eundem Actum pmaliter. et Famatos Albertum Bogucki Albertum Lucrezowicz Franciscum Michowski Albertum Florentiz Lubes Paiczek Actor per S. Valentinum Prudynski Przyzabiem Ploez Cum Famatos Franciscum Medjarten et alios Actum Albertum

Albertum Menczyckiensem et alios Cottos per D. Adamum Lacznski Bl Woz Coram Judicio presez Compar. ad obiectam Condemnationem in Carta Woz in Jmes Judicij officij presez Feria Secunda post Festum Circumcisionis Domini Sepimebriensis maria proxima ad proxime preteritum ex parte M. Pauli Suthowski Capsiferi Luvovij ratione non solutionis Pene quatuordecem Marcarum Polonicalium Super Civibus Racziczij Cottis obtente et Publicate Teneri coram Nobis de loco Standi Judicium presens censet Interim tanquam Juvenis recepsito Condemnatio ad objecta in ex presenti negotio emersit Proinde Judicium presens hanc Condemnationem circa Dilationem Causa resolvendam Declarat et habere locum Standi ad presens Parti Cotte Statuit Judicium Resolvendo Suspensionem Decisionis Causa in Antiquis Judicij Legi factam Siquidem Judicium presens ex Famato Jure Magdeburgensi Statuto Judicium Informare non valet Sufficienter Proinde Judicium presens ne expaviam spe Jurisdictionem Utriusque Adamus Stomato Procuratoris Dominus ante Declarationem Cervicorum apud Laborciscam Maschowa actricem Lubiensem in Suthowski in excepibus Clandestinis notatus fuerat ne ne ex Contenta Citationis et Protestationis Partis actoree a petente Parte actoree Jngredi pene Judicij Legi per Partem utriusque edocendam Advenit et Publice minus Decernit Quatenus Pars Citata Honestus ad mensem Officio Coresto praventum pro ejus Legum Judicij Statuat et Omnes Partibus Jn ibid Conservetur. # et Partibus in negotio Principali experiri Mandet ni experimento ex audito Partium Controversij in Judicium Causam Judicis exaudiri

Inter cuncta alia # praliter ac Famatos Proconsulem Advocatum Consules Scabinos Cechmogeistros atq Communitatem Racziczij Cottis per D. Adamum Lacznski Bl Woz Coram Judicio presez Compar. et Secum Judiciter Controvertez Quam Partium Controversij Jn Judicium suam Judicis exaudiri deinde nos Citationem Partis actoree Parte Cotte Quo Causam ad Judicium dictam ad affectationem Partis actoree eidem Partis ultij dat et Conscript Dilationem Jnquisitionis Super Contenta Protestationis et Citationis Partis actoree in Legum Judicij Legi edocende # et alios actores per cuncta M. Paulum Suthowski Parentem suum et Filij Sui me

Inter cuncta M. Paulum Suthowski Adm pntr et Perpetuum ac Justum Dominum Stephanum Moszkiewicz Mercatorem Dobiense ad per D. Adamum Lacznski Bl Woz Coram Judicio Officij presez Compar. et Secum Judiciter Controvertez Quarum Partium

Controverzijs in Judicium Suum Judicialis exaudibilis Judicium Decidendo citationem Partis actoreæ Partis citatæ Suum ad Judicium edictam decernit Judicium Tenetur Pars citata Lemmas bonas et quidem primam Quadringentorum Zyngarorum Lecti[sterna]manualem de die Vigesima quarta July 1765to anno alteram Mille quadringentorum quinquaginta Zyngarorum ad Subalternorum Scriptum Die decima octava Mensis Augusti anno eodem per eundem Actorem abs ad rem Contractam una cum provisionibus ab epico Lemmis provenientem a quolibet Centum per quinque Zyngarorum computandis Salvis quietationibus per Partem citatam pro Una Solutionis producendis ac per Partem actoream acceptandis Feria 2da pro Vigilia Festi Natalitatis Sancti Joannis Baptistæ in anno presenti proxime Juminenti Coram Officio et actis presentibus Lubliana Pannutiendis in Causam Contraventionis Circa Manifestationem Fidei faciendam publicando ad manum et quietationem actoris abrogatis quibuscunque diffugijs Juris et protestationibus quorumcunque Solvat et realiter enumeret Quita Pana Fridericum Marcum Polonicalis Partis, Partis Circa Solutionem Summæ Judicialis quam Petitam presentanti praxi Juris Solita Solvendæ

Inter D. Jacobum Stephourtschi Dnum tum Laborionos Gregorium Nicolaum Martianum et Catharinam Conjuges ab[sentes] Gratiani Laborioni antonij Consortem Lubliana ad Curiam citatos ex parte D. Jacobum Stephourtschi Dnum suo et alior ad me[nsem] pro[ximum] 9bris Jacobum Jaworschi et Petrum Stephourtschi advocatum de Loitsch olim D. Stanislai Luiczicki Relictam Consortem Vid[uam] Matrem ac Andream Antonium Gratiani ab Theophilum Filios et Filias Luiczickie citatos et absentes per D. Jacobum Stephourtschi suo et aliorum citatos et absentes me[nsem] pro[ximum] Walter. Coram Judicio presentes Comparentes et Causam Judicialiter Controvertentes Quo ad citationem Gregorium Jacobi Stephourtschi olim Joannis Filij ac Petri et Eva de Loitsch olim D. Stanislai Luiczicki Relictæ Consortis Viduæ ac alios actoreas Generi cosas Dnus Pars citata Lemmas et actoreas de Jure et Contentis citationis sub Dato Thoscopantur in prosecutione Judicium Decidens citationem Partis citatæ Causa presentis Condescensionem Decidendi Prænit Quibus recognoscens D. Josephus Gotthardi et Dominici Lowaldensis Burgrobiorum Cast. Loitsch mutuo Partium Lemmata ad Jus Suum Dominum Stephanum Robilium Captato tempore pro via de adeo Condescendorum Condescensionem advenientis Fori D. Burgravij præsentis de adventu Sui tempestive Scripti

da aver[tatur]

da aversalione de ademplione fiendorum Damnorum causatis violentijs injurijs mediantibus injurijs dictis juraldijs Jn
gudrent Investigalent Penas Legerque Interest Jnvigalent
Juramenta ubi necesse fuerit exigient Satisfactionem
Omnimodam quantum a quo provenerit Declarabent
Ejusque extendendos ameotent Partes in omnibus & Sin
gulis pretensionibus finaliter pro Justo & equo dijudi
calent Deudent & moderabuntur seu uenes alteries objec
tia non obstante Deudet dinudicabit & moderabitur Cujus
vel quorum Decisioni Partes utraq; parere & acquiescere
ac Judicatum pati Lubiana Bannitionis illo in Jus conde
scensionis seu per Partem contravenientem publicanda de bebent
& tenebuntur Quita Pena Jpsum Marcorum Polonicalem
Parti per Partem Compensanda Judicio quoq; per retinang
Partem totidem Jmentanti juxta praesens Juris Ordi
nanda Decreti prasentis Ejusque.

Inter J. Jacobum Stephourski actorem ex una & Jllustrem
admodum Andream Ubeyn Actum per J. Adamum Dezynski
Bl Ploez Jenem Partem actoream ex altera Petendo Jnio
& Contentis Docuit prosequendo in Prosecutione ulterioribus ca
rendem Partem controvertis Jn Judicium Jnstituta Litigiosa
Illustris admodum Andreas Ubeyn Actus Decretum Commissionis in
ordine expediendo hac in Causa Jnquisitionis Jn Consistorio Ploczen
die decima quinta mensis Maji Ploczen 1765 Jnter Partes Compa
rentes Latum reponit et hanc Causam uti jam in hunc transitorio
Ploczen ventilatam et pro presenti ex re spirituali Personas
non subjacentes ad Forum Consistorij Ploczen remittit effec
tuat Deinde Judicium presens Causam hanc attente praelegato
Decreto Literies de acta exarato cum toto illius effectu rursus
ad Judicium Consistorij Ploczen pro finali dijudicatione
mittendum Censet Decretit presens Ejusque Rationibus Legem

Inter M. Paulum Stethourski Dapiferum Luczoviensem ad pntm
ac Fidelem Reducem Heredem Jakubowicz Heraldrem
Drobinez Actum Pondus Heredem post acerta Jn Limitibus Con
demnatis provisionalis Juridicis Regestra continetes adquam
per agendum admittere J. Bezgraliusque loci praesens quevis quem
Juxta praesentem Jndepediat.

Publicatum

Inter cunctum M. ad mutuum & Mm. Siemigthovium Comitem Actor
per N. Joannem Ligmigthovium Manitum suo & Consortis
suae nomine mutuum Coram Judicio praesentem Comparentem Decem Par
tem contravenientem Partem Controversis in Judicium Jnstitutis

inductis exauditis ad assertationem Partis actoree Parte actiz
dat & concedit dilationem Inquisitionis super Contentis Rotulo
tionis & Citationis Partis actoree Ita tamen quod Judicis Lui ebuensis &
Judicium decidendo citationem Partis actoree Parte Citta
Luem ad judicium edictam.

Inter Illustrem M. Franciscum Alexandrem Veni nominis in Pod
sie Janopa Podestatis Capitaneum Bobrouniccy actis per Sa
mem & cjusdem Inscriptum Veni potentem. & Dn. Michaelem
Woldarki albertum & Jacobum Sobolnicki actores antonium
cuerski Bonol Loco Vniki Popeporcs &c & Valentinum Bru
dzynski Del Ploez & Religiosos Cattos per S. Paulum Zot Duski
Del Ploez ad objectandum a latere sive emationem ex parte
Illustrissimi ac Rndmi Casimiri in Rolcitnica Skolcitnicki
Episcopi Olalicz Suffraganei Vicarii Archidiaconi Pellonez
& M. Valentini Rokitnicki Super S. Michaele Wolcerski ac
alios respectu attentatarum violentiarum in judicijs offi
strosz Pena Lecendo ante Dn & Magistratu Crijnow &
Martyni in Ao 1765to obtenti & publicati Venerunt & Wo
towski dixerunt de loco & tandi Cum et Instantanee Tandem
objicientes Prosz Valentino Zotduski Del Ploez & Woldarki
Cattus in deorum judicij Le Lubijcicns in Contradictorium
loci & tandi Solvat Panam sinis plicem quatuordecem Marc
Polonicalis Parti judicio vero Mediatatem Instantanee Lub
Pena Banitionis & Rejectis Panalium publicandi & haben
cisdem Woldarki Locum & tandi Declarat. & Partibus expen
mandat pro experimento satisfaciat Pars Citta Dilationi Mu
nimentorum ad quam se in anteactis judicijs recuperat pro
& tandi Tandem Suspensa Satisfactione dilationi Munimentor
recuperiandi ejus Condescensionem ad Fundum Bonorum. Nostrum
cum attinentijs judicij sui Veni & pro Pena Lecenda pro & Dni
can & tandi anno Currenti proxime Imminenti Conducendi
Coadcensus advenerit Quod judicium veniens abrenuntiavit
obtentis Comportationum Documentorum causam praesentem
enucleandam Comprobationem per adversa Solidandam Inven
gent ejus & comportatis etiam oneri antibus Inquisitionibus
per adversi Item ejus Documentis Contrantibus Lis accepta ro
stulavent educendis fundum Lis competentibus adjudicavit Solu
tionem citationem Summarium Item extendendo ejus &
Declarabunt Satisfactionem & minutandam quantum Lis a
quo provenient pro festo & aquo praestandam assignavit
Partes in omnibus & singulis pretensionibus pro exigentia
& Praemia adductionem fundum quorum Interest Lectorijs pe Infrascr
& imperandorum

Finis

Innocuo Legis et Justitia finaliter deud et dijudicatis et
moderatis Legis Judicij Lue unius Judicis Decisionis Par
tes utraq parere et Judicatum Lub Pena Banitionis illo in
Vrid Condescensionis Leper Partes Contravenig publicande
debent et tenebuntur Lucta Vero Vium marcarum Polo
nicalis Partis per Partem Compensanda Judicio Lue Ordem
Juntantis per Partem utramq Solvenda Decreti presentis
Vigore.

Inter SS. Andream Lowalewski et Martianam Preinska Juriens
Conjuges autores et Actor per S. Andream Lowalewski mantum Lue et
Uxoris Lue ac alios ad effectum
Uxoris Lue me finaliter et M. Paulum Patrunewam
Feliciannam Virginem Carnowskie andream Lowalewski di
ctum Ziemski Actor autores ngo tg et Expande per M. Paulum
Carnowski et andream Lowalewski dictum Ziemski Legis et P
Lue Pe Carnowska Virginis nominibus finaliter et M. Joan
nem Lowalewski et Fedorizm de Carnowskie Juriens Reos
et Actor Lior P. Joannem Lowalewski Lue et Consortis Lue
me finaliter. Coram Judicio presen Comparen et Decan finaliter
Contrauerter Lucarum Partium Controversijs in Judicium uem
Judicii ad audiendi et quidem Simonis Lowalewskie dictis odie die
Coadibus Super Simonis Lowalewskie Dictis Ziemski et Lendzki P
Vigore Judicij Lui Decreti Vero Lecenda post Festum Victo
ris Gloriosissimi Virginis Marie Anno proxime elapso 1766to
Inter Partes protunc et nunc Comparentes Decreto pranotatis
et Lesionis Penis ad reponendam manifestationem Cum pu
blicatione in tertia Contraventionis Decreto per S. Andream Lo
walewski nomine Uxoris Martianae Preinska Consortis Lue
Contra Deos Ipsam mem Lowalewski dictum Lendzki de Ste
dorizim Carnowska Conjuges tum Paulum Carnowski
et Paulum ac Andream Lowalewski dictum Ziemski Coram
Actor Actrix Vacen Vero Lecenda ante Festum Sanctae Ste
phani Protomartyris Elapso Anno 1766to respectu Lapsus Con
travention prealleg Decreti Judicij Lui designata pre
nalitatis Satisfactionem Decreto et pranat Sentiae Lubsis
ejus Decreto finaliter Allegitante Actta vero Simon Andrea
Lowalewski dicto Ziemski ac alijs Conitatis nullam Citatio
nem per SS Lowalewskie a Simonis Lowalewskie dictis odie
respectu quarumcumq protentionum ad Judicium Actis
praes edictam habuisse et sine eadem Citatione Denuo
Litatoris Requisitionis quasi in Condicto uti absq Lesione
et post penalitatis Prorogatae Lubalternum Actum Jn Ju
dicio officij praesq et portasse Jn Prioq Satisfactionis

per eum S. Andream Sowaleuski dictum Oday contra
SS Jvanem Sowaleuski et Hedvigim Czarnowska conjuges
tum Paulum Czarnomski rei non Andream Sowaleuski
dictum Ziemak ratione contraventionis decreto ut prem
ssum est interpositae et rigore Poenae Czarnetionis illega
liter extendisse retorquendo decretum retentionis Judicij seu
suspensionis satisfactionis decreto ipse exponente et ad
alterandum Leges nunc Instituendum Statutum inquisitionis ac
contentis Literam Juramentum et Protestationes contradictionis
Judicium officij prosequi suspensa tantisper resolutione Literis
tis Judicij Leii in Castellis Judicij Lubcensis Judicando Cita
tionem Procer Pauli Patmi et Evae filiastra Virginis
Czarnomskich ac Andreae Sowaleuski dicti Ziemak Jnsum
Andreae et Martinum de Dreinski Consignibus dicti Adae
Jvani alberti Adami ac Antonio Sowaleuskich Succumad Judi
cium citatum decernit Judicium Quatenus S. Jvannes Sowa
leuski dictus Sondek Citatat in eam Juramenti Sathis
prout cum Joseph Andrea Sowaleuski dicto Oday non iniuit
in Condictum et non eo Condicto Jnsum Andream Sowa leuski
dictum Oday Ziemak in Compariticionem decreti versus et re
deus Succesus super eodem Jnsum Ziemak non Subjugat
Jmplicauit et Compartitionem Jnjunxit Sta ipsius et Sancte
Jesu Christi Responsione adiurante et addicter Jnsum de Jm
nuentiando Juramento nt thanc. Quo attento cum SS. Jo
annes Sowaleuski dictum Sondek a pretensa Poenalitate in
tuita obiecti Condictamenis liberum Judicium praesens fuit et
pronuntiat SS. Jvannes Czarnomskie et Sowaleuski dictum Sond
mek decreto Judicij sui contrauenisse arbitrater decernendo
Quatenus Jnsum Contrauentionis decreto Judicij Collatis nequa con
demnationis Jn Jnsum satisfactionis eius decreto Poenam du
plicem Quatuordecem Marcarum Polonicalis Partibus Jn
Jnsum Jnsumadio Judicio quos Jnsumitante pacta prosequen
Jnsum Lubcensem Nihilominus Poenam Quadruplicem quatuor
decem Marcarum Polonicalis decreto praeallegato Jnsum
Jvannis Sowaleuski dicti Sondek adiudicatas hinc et ali
unde praeses Jnsum addecem Septimanas Jnsum officio et alter
praeses Sub Poena Czarnetionis ut Casu Contrauentionis
certa Manifestationis nunc faciendum pulli cinda Sowal
Quo vero spectat decretum alterationis Jnsum Andreae Sowale
uski dicti Ziemak ac alios ad effectum nunc Partes alter
Partis citatas Sub Jsmedicto dictum nunc Jnquisitionis Super
contentis Protestationis Contradictionis allocatae Partis Jn de
quos Judicij Leii edocendo SS. resolvendo quos Suspensio
nem Judicij Leii

Juter SS Laurentium

Inter S.S. Laurentium Patrum et Mariannam S. Joannis Obrębskiej Consortem Reliktam Zoltowskie alb Lemut et alt per cessy S. Zoltowski Patrum Leo et Reliktam suae mte prolis et SS Catharinam de Mszczonowie olim S. Alberti Piotrowski Relictam Consortem videam Matrem tum Josephum Silium Piotrowskie Actor Limut et actores per S. Matthiam Marcinkowski Procuratorem Plenipotentem Coram Judicio praesentes comparentes et Rem Judicatam Controversiae Quoad Partem Controversiae in Judicio Rem Judicatis exactis Satisfaciat Pars Laurentius Zoltowski Decreto antecedenti Judicij Sui Primitae Evasionis Inter hasce Partes Salo fiscalis stanti. Praestitit notha in eod em Decreto expresso Juramento cessy S. Laurentium Zoltowski Judicium fuit et prementat. Tandem resolvendo Suspensivo nem Causa in tuitu per SS. Zoltowskie a SS Piotrowskie Solutionis Summa Centum Sexdecem Zyphonem ad Judicium officij praesentes intentatas Ulterioribus easundem Partium Controversijs in Judicium Rem Judicatis exactis Decernit Judicium Quatenus SS Piotrowscy Summam Centum Sexdecem Zyp. Decreto Judicij officij praesentis Partis Actricis Secundo in Contrarium Restitutionis et Judicandum Intuitis 17 Oct. 76 Intuitis Valedanem Favorem Partis Actricis ab una et SS. Mszczonowskie Partis Reae Lata Cum Luita Pana Marianna Marcanem Polonicalem adjudicatam Rem et pro Vigilia Festi Nativitatis Sancti Joannis Baptistae in Anno praesenti proxime Immineq Coram officio et actis praesentibus una cum Provisione non excedendo Summam Omnia lem praedia Servitutes portiones Gnozas Mariannam Zoltowskie Joannis Obrembskiej Consortem Covernentis et Rem Originali profectitia ad manus et quietationem coram Georgium Laurentij Zoltowski et Mariannae de Zoltowskie Obrębskiej abq quibuscunq Diffugijs pacis Lubrana Joannitionis in casu Contravenditionis circa Manifestationem Rem Judicatam faciens publicanda Solvant et realiter enumerent Luita Pana Joannem Marcanem Polonicalem Parti Actrici Rem Summa Judicij quoq totij Processus Judicis Solitis praevepte Juris Solicendae Mortis ad Judicia Tribunalitia Rem Petitivorij Plenipotens SS Piotrowskich non admissa.

Inter SS. Casimirum Albertum et Simonem Mszczonowskie Fratres Inter se Germanos ex per S. Paulum Zoltowski Vicarium Cap Plen Inscriptum Plenipotentem et M. M. Cerne Ducatum Ozuchowskiej et Zabnenq Vexilliferos Actor et Judicem per S. Adamum Mielzynskii Cameralium Procd Plen Inscriptum Plenipotentem Coram Judicio praesentes comparentes et cum Judicium Contraversiae

Quorum Partium Controuersij in Judicium Suum Judicialem exactis Datis facient Pars Acta Datalium Munimentorum ad quam se ut antea in Possessij Sejs receperat ut mutantis et quemadmodum Jn Datis Fassionem Datalium Munimentorum Diuisionem Substantiæ Nizerzeciana Inter M.M. Seniphorzianam M. Joachimi Szwartzemberg Czerny Vedellijsen Zaulecine ab una et Vherspiam M andreæ Piarski Dnijsen Dnijsen similiter Ordinarium Actoris ex altera Parte Consortes Nizerzecie die Vjdelicet Decima Tertia Mensis Maij vltimo anno Ordinario Sub authoritate Judicij Compromissionalis Jnitam et Inscriptam Per eosdem Partes Comparentes et amicos Arbitrales Lubowidzianum Reponit Comparens Partis Actæ reponit et se eadem tutatq prout alij Successores ad Substantiam Nizerzecianam Onerosi quam Onus præmissum pro quo Pars actorea Sjt affecit non sunt Convitati Proinde Judicium Decernat Quatinus Pars Acta alios Successores Suos Subditos vicinos Colaqueantium recensita Ordinationis pro sequez Judicij Legis Sub onere Causa docuit Nr. Positionem in se continens

Jnter S. Franciscum Vlubicki Adt et Actt Jmaliter M. Adamum Bronischi Lucam Mesandam Vicepogrodiez Actt per S. Andream Dobrschi Pozgrobiew Castr Vicepogrodiez S. Valentinum Soderaski Camerarium Prem Gostinez Actt per S. Antonium Wozmicki Regentem Castr Vbez ac Jnsidelem Marck Bzydowicz Jnsidelem Lyngozd Lubricz Actt Actorem Jmaliter et Jnsidelem Joachim Jstowicz Actt Aud Jmaliter tum Jnsidelem Jacobum Lezrewicz Jnsto Lyngozd Lubricz Actt Aud per Jnsidelem Joachim Jstowicz Judaeum Lubricz coram Judicio presez Vrgare et Scaem Jnsiter dicentem Liquidem Manifestationem primam ex Parte Jnsidelis Judæi Marck Jstowicz contra S. Franciscum Vlubicki Actt Jnsidelem Jacob Lezrewicz Feria quinta ante Festum S. Francisci Confessoris alteram ex Parte Jnsidelis Joachim Jstowicz contra eundem et Tertiam quoq ex Parte Jnsidelis Jacob Lezrewicz Coram eisdem S. Vlubicki Feria quarta Jn Crastino Festi Sancti Martini Confessoris anno presenti elapso Jn Castro Vbez de nullitate Sententiarum per se Jn rem ejus S. Vlubicki Datarum factarum Lis prosequi Actt reponent Proinde Judicium præsens attentis recensitis Manifestationibus Jnualidatem Sententiarum in se continez Causam præsentem Vbi Vltra effectu ad Judicium Terrestre Vbez propinquius remittendam censet Conservando Qd Partes Jn Comparationem Jntrontes Terminum peremptorium abq ulla dilatatione paratum Comparendi Decreti præsez vigore Jn Judicio Suo resolvi non Jnsiambe

Jnter S. Alexium

Inter D. alexium Gryboorski actō pnaliter et D. Thomam Gryboorski actū et Judice pnaliter et M. Casimirum Melchiorem et Franciscum Gryboorskie fratres Inter se Germanos Actor et alter Judex pnaliter. Coram Judicio prasentes Comparentes et Lecum Judicatur Controvertes Quorum partium Controversia in Judicium venit Judicis exauditis et quidem D. alexij Gryboorski actoris Solutionem Summe ad mentem Scripti manualis sed octava mensis Junij 1760 anno per D. Thomam et Casimirum Gryboorskie actor. Data et ad Comparendum verbotenus Summam Trecentorum Zyphonum officij petentis et ex Libertantia per D. Thomam Gryboorski a D. Casimiro et Francisco Gryboorskie quarta restantis Summa Centum Zyphor in deportatione onerum circa Thomam Gryboorski ~~rob Judicem~~ relicta pretendentis Bonorum Gryboorski Summam Ducentorum Zyphonum inde portationem Onerum a Jno alexio Gryboorski adscriptum Contrahentis et ejus Bono alexio Gryboorski eandem Summam exolvere permittentis, Denig Bonor Casimiri et Francisci Gryboorskich Summam pro pretio Bonor Contractam in quantitate Trecentorum Zyphor tantorum modo percepisse Inferentium et ex premissa Lucrum Ducentorum Zyphonum Lapides exprosa Contracta Centum Quadraginta Zyphonum percepisse Relictam vero Ledagiorum Zyphor circa precem Thomam Gryboorski religiosi ejusdem Ordinis Adsistentem Bonor Gryboorskich Summam Lucrum Centum Quadraginta a Zyphonum peres se religiose negotij quinimo a D. alexio per D. Casimirum et Franciscum Gryboorskie percepisse portatis Inferentij et Juramentum ejus prout altrō Summam Trecentorum Zyphonum pro pretio Bonorum Onerum non percepisse Deferentis Decernit Judicium Quatenus D. Casimirus et Franciscus Gryboorskij evadant petam Juramenti Rotham pulsi ultra Summam Trecentorum Zyphonum pro pretio Bonor provenij non percepisse et ad Solutionem Summe Dimidiatae Centum Quadraginta Zyphonum per D. alexium Gryboorski non tenentes ita per Deum Sanctum Jesu Christi Vapium adjurantis et adactus Simul Judicis ad pronuntiandum Juramentum rotha Praestitit Juramento attento Juramento Decernit Judicium Quatenus D. Thomas Gryboorski Summam Centum Quadraginta Zyphor Bonor quos Melchior Gryboorski Decem Zyphonum Reni et ab eius pro rata in Lex Septimanis Coram officio et acta praesens sub pena Bonorum ejus in casum Contravention circa Mandatum et Statutum faciendum publicanda ad manus et quietationem

adeis Soloont et realiter enumerent Luita Pena Pinem Marcarum Polonicalt Parti Parte Ter etiam Judicio Suo Toledem Pmis tamen prius Solvenda.

Inter S. Stanislaum Osiecki actorem per S. Paulum Zot Dentis Cie rez ex Castro Voez Tandem Pterum post aretum demibi condemnatio prout in Lem pli Rez extat continetur ad quam peragendam Et Bayrolem loci prael quem pro tempore expedirat.

Inted S. Casimirum Wolenisti alb pmaltet et Gl antonium et Stanislaum Wolenisti alter Leinel et Judicij per eundem Antonium Wolenisti suos et Fratres Lui me pmotis Coram Judicio officij praes Comparg et Lecem Judicio Contraverter Quarum Partium Contraverg in Judicium suum Judicij exauditis Judicium decernendo Utalia ner acto. Parte Citta Laem ad Judicium editam Legi deus sua Pdicta sine Cedatione de cui no a volet pro inde Judicium nec pariant ope Condescensionem ad fundendum Pronunciam Litis by Gl Valenti Zot Dentis et adonis Lgaynbi Burgrabiorem Castri Voez capta to tempore obtinent Qui Gl Burgrabij multis Partium Lomptis Conducendi Condescensui Lotes Inter Partes exhibent Calculum de peraptis Inventarium exhibent restitutionem Inventarium demandabant Gl Inquisitiones Generalem sine pitas portulavent ex pedient Juramentum pro Opportunitate negotij Pmis gent Satisfactionem Omnium quantum Ei a quo proverent demandabant Limites ametent Partes in Omnibus et singulis pretensionibus pro posito et aquo finaliter decident Definirabant et Imbederabant Librum vel Lapis Gl Burgrabio Pdicti absentia non obita Decisioni Partes parere et acquiescere Sub Pena Pretij illo in Imo Lapsi Parte Contravenie publicanda Luita Pena Pinem Marcarum Polonicalt Partis pro Parte Compensanda Judicio Suo toledem per Partes ut iterum Pmis tamen Solvenda.

Inter S. Stanislaum Zochowski actu pmaltet et Infidelem Judaeum Szlama Haymowicz Actum per Gl Valentinum Brudzyuski Castri Voez Coram Judicio prael Comparg et Seven Judiciter Contraverter Quarum Partium Contravergin Judicium suum Judicij exauditis Satisfaciat Pars Citta Dela tis Munimentorum ad quam se recuperat Pmis tamen et Incontinenti Comparens Infidelis Judaeus Szlama Chaymowicz ab Inscripta Compantione recedet et cum Condemnare permittet Ex inde Super eyus Actis utrisq Decernitur Condemna

tis

tio prout in Lemplicl Regestis Cuiuscretur et addet ad per
agendam Executionem D Bergsabius hoc prasens quidem gra
pexta processum expedit.

Inter Dd. Stanislaum Zahoustki et Veneriscam Wolenska Juscum
Conjuges ad per cum D. Zahoustki mentum suum et Consortis
sua sine maliter et Dd. Joannem Zahoustki et Margaretham
Dueiranowska primum olim D. Antonij Wolenski secundi ad presens
voti Juscum Conjuges et Actor pars Valentinum Brudzynski Actoz
Juscipturum plenipotentes Coram Judicio prasens Comparens et sicut
Judicet Controvertez Quarum Partium Controversijs in Judicium huc
Judicis exaudito Judicium deducendo Citationem Partis actoris
Partis Cotta Tenesi Partem Actam Satisfacere Dilationis mu-
nimentorum ad quam se in antecessi Judicij Lijs respexit
Jn instanti et Quoniam in Satisfactionem Dilationis Mon
mentorum Manifestationem Coram acti officij prasens Pena
quarta post Duplicam Literas Decretales Citatorias ad per Jo
annem Zahoustki nomine Suo et D. Margarethe Dueira
nowskie Consortis Suae de nullitate et Invaliditate Contractus
Nuptialis inter Partes Comparentes in Zahowo die datum 1763
anno Junii factum reponit et obstante eod. Manifestatione
Remissionem Causa ad Judicium Jrre Vocez remittendum esse
gitat Proinde Judicium presens attenta Manifestatione
recensita ex re manifestationis hoc Contractum nuptialem
Lepra de actu expressum cognitionem in se continentem Quam
presentem uti Judicio suo resolvi non dubitavez ad Judicium
Jrrd Vocez proprij Territorij Judicandum remittit Conser
vando ejusdem Partibus Jtinam Comparendi peremptorium
Inter D. Thomam Nalecki ad maliter et Dd. Stanislaum Bogurski
et Josephum de Bnowice hui primum olim D. Malewski secundi
ad presens voti Juscum Conjuges Virtutem et Matrem Jacobum et
Adamum Malewski Minores et Filios ac alios Actos simul et
actores per Dnum D. Bogurski suum et alterum Actum D. Ad
mum probatur Coram Judicio officij prasens Comparens et sicut
Judicet Controvertez Quarum Partium Controversijs in Judicium
huc Judicis exaudito Judicium deducendo Citationem Partis
actoris Judicii ad Judicium officij prasens citatas ad esse
citationem Partem in utrumque Comminatoriam ad hunc ejusdem Par
tibus dat et Comedit Dilationis Inquisitionis in Literatibus
recitatis ad Contenta Protestationem et Citationem Partium
utrorumque Jn Lepra Judicij Lijs duende Ad

Inter Dd. Jacobum Joannem Pathuor alg Perillustrem Ordinem
Patrum Canonicum Camerecc Adamum Joannem Laurentium
Li ini vivi et stat Albertum Filiastros Jgnatium hic et alios ad

per S. Gregorium Drembinskiego Patronum Suo & Filiastrum Leonem mũ pmaltes & P. Jacobum Septdworski Cessionarium Coram Judicio praesentis Compar. etc. Ad affectationem Partis actae Comparens eidẽ Parti actae dat & Conedit dilationem mensium Coram Quorum praesentium in Regni Judicijs pduct. & Judicium Deudendo Et dilationem Partis actricis Parte Citata ad Judicium dicto

Inter S.E. Domicellam S. Thoma Szreszkowskiego Consortem amitam & Casimirum Lowinem Kostkowskie ac alios actores ~~Cessionarios~~ per S.E. Szreszkowskiego & Kostkowskie Suos & alios ac actorum mũ pmaltes. & S. Bartholomeum Szreszkowskiego ad actum Jacobum & Ludovicum Filios Legitimos actor. per S. Bartholomeum Szreszkowskiego Parentem Suum & Filiorum Suorum mũ pmaliter. Coram Judicio officij praesentis Comparens & Actum petens Controversiae Quorum Partium ne Controversiae in Judicium deducti Judicis examinatis Satisfacat Pars actrix dilationis Muminentium ad quam de jure antea Judicij recuperat pmissanti Satisfecit Reproductione Scriptorum seu quietationum de pmissionibus personalis Experiantur pro experimento Deudendo admissionem Partis actricis Parte Citata Actum ad Judicium edictam Sed cum Sed venit Qualenus Pars Citata Summam Octingentorum Florenorum Polonicalis ex Summa originali Trium Millium florenorum Polonicalis Certis Vicis Pena Lecunda post Dictum Apum. Lidnicis in Galem Honorispeine Vigilia Monicae 1760to Anno per Illum ad Actum Ludovicum Glembskiego Simonis Filium Ali Actae Consortis Suae in eius dotis post Jpsi percepta Inscripta & per eam S. de Kostkowskie Ludowska Jn Vidualis Status protunc existentis Sc. Mariannae & Ludovicae Ludowskiorum Filiabus Legitimis S. Domicellae Kostkowskiej & Thomae Szreszkowskiego Consortis Matris & amitae Jnnocentio Casimiris Kostkowskiis Minorennibus olim Michaelis Jnnocentii Actae Smolenskiej procreatis Certis actoris aribus albis Certis Vicis Pena quarta post Dominicam Septuagesimae 1715to Anno Disputatam post Sententiam & Sata praefata S. Ludovicae Ludowskiej in S. Mariannam Ludowskiej & Adami Kostkowskiego Consortem Matrimonio & actae Actorum dotalitam coram & actoris rite & Lege Convenerunt pro Civilibus Actis Statutis Valvitatis Sanctis Joannis Baptistae in anno praesenti proxime Jmmine ~~Actorum~~ Coram officio & actis praesentis Sub Pena Pecuniariae in Jure Contravendinis Certis Manifestationem faciendo publicandi Sortitionis Summa Consortialis praeta Securitate alterius vero Partis Minorennium Concernes praeteria in Bonis mendi & Libera locationis providendo cum provisione ab eadem Summa quemvis Valeat quietationibus se personalis Provisionibus per Patrem

Actum

attorn̄ prouendi pl̄ per Partem actoream acceptandi non cedendo
Iemmam originalem̄ per medium computendo Solvant et
reabitto enumerent Lustra Pana Prium Moscarum Solozicab
Parti Parti Cum Summa Judicio totidem pr̄ instanti Solidi pro
ospe pini Solvenda

Inter Ff. Obrembskie Conjuges actores per S. Mathaeum Seryniowski
Pl. Plow. ~~Pana Pisarum patronum suum~~ et Infidelem Jachem
Judeum et Jacobum Siepraez Actum per N. Florianum Rybicki
Deneri Partem actoream dicere Partem Actam de Jure et Juramento
et quoniam non docet Prout Per Citata tantis per a Jure libera
pronuntiatur.

Inter cor. ut supra per actor. ut supra et Infidelem Moziek Judeum
Linzoya Siepraez Actum per N. Florianum Rybicki Pandeum
Jeronam Infidelis Jakob ejusq; Infidelis Moziek Jones Linzoya
Siepraez Judeus praesens pr̄ Jure dixerunt et se Condemnare per-
mittit Prout Super cod. dixerunt permittitur Condemnatio pract
in Leg. pluribus Regestro Contineq; Cum additione pro executione
Pl. Per gratiam Plow. Supremi quam pia Prout per eum peragat Cum
Comparez autem Curia ad Jura ad Sententiam Prout Supra

Publicatum

Inter Ff. Lucas et Maria Anna de Bonerskie Conjuges Komenskie
ac alios actores per S. Lucam Germinski huc et alios ad Jura
praliter et N. N. Antonium Cowlum et Petrum Virginem
Juramentum Stroperynskie Conjuges Actos per S. Valentinum Boerdy
shi Pl. Plow. coram Judicio praesentes Comparez etc. Judicium de
cidendo Citationem Partis actoreae Partis Citatae Juramentum ad Judi
dicandum ad affectationem Partis actoreae Partis ultro Dat et Concedit
dilationem Inquisitionis Juramenti ad Sententiam Protesta
tionem et Citationem Partis actoreae Decernendo

Inter N. Bartholomaeum Siesielerski ad prāliter et S. Christo-
phorum Grabski Omnem actionem ejus Actor per cessum S. Grab-
ski Omnem Jus et Subditionem Suum Actor. Jure
Judicio praesentes Comparez etc. Deneri Partem actoream dicere
Partem Actam de Jure Contentis Citationis suae et quoniam
non docet Pars Citata tantis per a Jure praesentes libera pronun-
tiatur

Inter S. Andream Jankowski ad praliter et Ff. Franciscum Mitschke
et Catharinam de Jaworowskie Juniorem Conjuges Actos per S. Paulum
Lotowski Vicesgerentem Curiae Pl. Pandem Iteram portas Simili
Condemnatio prout in Leg. pluribus Regestro Contineatur cum
additione pro executione Pl. Per gratiam loci praesentes Cupiens quam
pia Prout per eum peragat.

Publicatum

Inter S. Jacobum Białoborski alias Walter et Sig. Radoldurskie Alter per S. Paulum Zdzarski Vicegerentem Curiæ Vlocz Coram Judicio prasez Comparez et Sciens Judices Contradictas Quarens Partium Contradictoji In Judicio Causæ Inductis exauditis Salis fuerat Pars Actrix Dilationi Mensimendorum ad quæ Legendante alias Judicij recepera Juris tantis et gravioris reproductionis Pertamen et ultima Voluntatis per S. Magdalenam Dellovia reuskie S. Adami Bogorski Consortem die 3tia Decembris 1732do anno in Bonis Prerada Magno Lubfcentis quo mediante Testamento Inscripsorem Hæc Solos per S. Casimirum Radoldarski civis S. Mfalenæ de Rozis reuskie Bogorskie Coram actis Curiæ Vlocz Sabbatho in Vigilia Festi Nativitatis S. Joannis Baptistæ 1733tio anno cadi S. de Sozdreuskie Bogorskie Consuetudinibus disposuerat Satisfecit Experiantur in Experimento Siquidem recensitum Testamentum ultimæ voluntatis Cognitionem in se Continet Quæ Judicio Suo non Competet Prvendo Judicium presens Curiæ prædictæ pro resolutione ejus de Testamento finaliz discutiendo ad Judicium Terræ Palatinalis Vlocz proprij Territorij Remittit Concernendo ejus Partibus Prout Comparez partium per emptorium

Inter S. Mariannam de Sterniewskie olim S. Jacobi Zdzarski Relictam Consortem viduam actricem per S. Valentinum Bru dzynski Inscriptum Plenipotentem et S. Gabrielem Zdzarski Actorem per S. Josephum Goldowski Vlocz Coram Judicio pro se Comparez et stando ad Jectionem Compærentis Actæ citæ Citto dat. et Concedit Dilationem Mensimendorum ad faciendum prædicta Recipienda In quem Judicij prout vendo Et Deinde Dilationem Partes ad rea Parte Citatum ad Judicium edictum Judicium

Inter SS. Jacobum Gotkowski et Rosaliam Jutkowska primo olim S. Ludovici Stroperowski Secundo ad præsentia Judicium Consules Virtutem et Matheum Theodorum S. Valentini Brudzynski Burgralij Curiæ Vlocz Consortem et Mariannam Virginem Inscriptum Stroperowskie Actæ per cuius S. Brudzynski Nomine Consortis Suæ ac Inscriptum Plenipotentem et Procuratorem Admodum Rodum Jacinthi Præpositum Jerkicz Acta et Acta per S. Paulum Zdzarski Inscriptum Plenipotentem Deo ad Actoratum Admodum Rodi Jacinthi Perenn cunq docere Partem originaliter agentem de Jure et Contentis Actalionis Suæ Instantanea Domus Prosequenter In Prosecutione Deducendo Actalionis Partium ut Actoriandq Suum ad Judicium editas ultro citroque Partium Controversijs in Judicium Suum Inductis exauditis

et quidem

et quidem Gg. Ethourstichi Statuticz nem Laboñ de Stra
rah de Bonis Kolenstowo Molendy Subdito Decreto officij d
Statuj et extradi per Partem Actoris Lubiet Parochum Ychevien
ejus Gg Ethourstichi Inquisitj pretendentis Rdnidum Vicz
Rndi Parochi Jeremicz Infundamento Testimonij per d Theodo
rum Stanislaum Dempichi sibi Die 4to May 1766 ao in Tre
calibi dati retorquendo praeallegatum Decretum Judicij Lei ad Prum
Lei ad citandum ejus et Dempichi Inferentis Prinde Judicium
presens Amputa ad citationem indebite affectata Decernit Pos
tenus Lapraescrias Rndum Jasinski Parochum Jeremicz Insi
stendo Decreto Judicij Lei Inquisita Statutidnei et extradi
tidnei Lapraedicti Laboñ antonij Dayczak genis Laboñ con
Dayczak pena et pro Tertia pte Conductus Parochialis Immunit
rum officio et aliis praedicti Lab Papa Constitutionei in Casu
Contravencionei licita Manifestationem faciendam publicandi
Abrogationibus Juris et Intellationibus pertitis
statuat et extradat Cum quo Parochum simpliciter petitio
dictum Marcum Polonicak Decreto praeallegato pro Contra
ventione Decreto adjudicatis cum Jure et sub Rigore Expen
sum solvat et realiter enumeret Nihilominus Contraven
tione cum admodum Rndum Jasinski Decreto Judicij Lei
Exercitus expresso Arbitratus Decernendo Postenus Ipse
modum Rndum Parochum Jeremicz eluendo Suum Contraven
tum Parochum supplicem Praefatum Marcum Polonicak
Partis Partis Jure et sub Rigore Executionis expresso in Casu
Contravencionei extendendo Judicio autem per medium
Juristantis praedicti Juris Jolita Solvat et realiter enumeret
Decreto praesenti Rigore mouit Comparens ad modum Rndi Jasin
ski ad Judicia Tribunalis Pmi Petrasovien non admissa Pro
testatus Judicium Cum Parte reprotestata.

Inter D. Promicum Uminski actorem ex una Gg Joannem
de Rosenthal et Mariannam Sui alterius Rigoris nominis
primi oleum Zdarskii Ledendi adpresens voti Juris Con
sulti Vicinum et Molendinum actus Partium Zdarskii
Actum et Peragnum Actus per Gg Joannem Leonardum
Suum Curatorem ac principium Suum Procuratorem Cum
Judicia praesentia Exponi Decem Judicium Contradictorum
Partium Contradictarum in Judicium Suum Judicium Causidicum
et quidem actoris Paralitalem Super notali Mortuo Zdarskii
Actu in ante in Leopoli apud Leonardum existentis in post ad Hone
stum Bartholomeum in Bonis Smiedzanowo commorantem Procuratorem
et Suum Leopolitanum Continuante Prosequendum Instantis et sibi Lis
vitis Continuandum a Pars Solemnitatem Presente Curatore ad Pars
Natis tabi Curatis Curiae Post Continuante Instantia Rei Pro
Mortui Zdarskii praemissam allegationem actoris Judicium Proffe

Provide Judicium decidendo citationem partis actoreæ partis actoreæ
Luem ad Judicium editam suam Mart. Martinum Dzierzki
Actum plenipotentem admittit decernendo Quatenus pro Illustri
pro Rusione Dzierzki in Leges alias Terminis de necessitate continuandis
eleando suum progressum habeat Termin Leprioreus ostium pra
sens hinc et ad actus proxime sequentes Septimanis finiat et
Senem Lexicum per Spatium Duarum Septimanarum finiat
met et expleat pro expressu quod de Quinti Senam Duplicem
Quatuordecim Manegium Polonicale Graw actis Officij proxe
Lublana Comitialibus circa Maxime citationem fassionem pati
cando ad menses et quietationem citationis Judicio ordinario per
mediem pro initiante solito processu finis Solvat et realiter
emendet Nihilominus Terminum a Festis Solemnibus
Pentecostes ad Festum Nativitatis Dni Nri Jesu Christi non
continuatum sub Rigore Leprosero in primis et proximis
Judicij post expirationem spatij temporis non continuati Ter
mini Judicentibus extendendo Continuet Decreti presentis
&c. &c. denig transeuntibus omnibus actis libere fandi et
prementiat

Inter D. D. Helenam de Lorienowskie D. Adalberti Consortem
Catharinam olim Nicolai Lubienowski Relictam Consortem ordi
nem et Mariannam virginem adultam Tutores juste de Ter
menos et quibus D. Operta in Apprehensione Mattheij Lenyuski
Pleby actricis primaliter et Nicolaum Dobrynieski
Actorem primaliter et Venerabilem Parochum actoreum Parte ex Parte
Prima et Intentis Citationis Libellum Decreti presentis
Judicium decidendo citationem partis actoreæ Parte actoreæ
ad Judicium editam ad effectualem Partes actoreæ citationis dotis et
Credit dilationem Mandamentorum Quorum presentium Appro
ad Legues Judicij producendorum &c.

Inter D. Antonium Loszczynski ad primaliter et D. Stanislaum Mali
nowski et Antonium Obrembski Actor et Judices per D. Stanislaum
Malinowski sub Sua et D. Obrembski nomine primaliter Graw Judicio proxe
Lapsum et Lecum Judicem Contradictorem Quorum Partium Contradictorum
in Judicium Mandatum exactoris Citationis Judicij Actoreæ Citationis
Mandamentorum cum adjunctis ex Actoris Citationis Judicij recepta
Juramentum Citationis Expectantes in experimento decidendo
Citationem partis actoreæ Parte citata Quorum ad Judicium edita
Judicem Quorum presens Lenis Condescensione decidi requirit In
unde recepiam ope ad Fundum Bonorum Ciepiewo Magno
D. Adalbertum Dzierzbicki et Joseph. Ciechowski Burgrabios Castri
Plocensis Capitalis Temporis advenient Inter D. D. Burgrabios mutuo
Partium sumptus praevia de adventu Inter tempestive facienda
verificatione Unius absentia non obstante Condemnandi Condemnan
dum Importatum Documentorum Juramenta
pro opportunitate negotij exequent Inquisitiones ubi necesse

nit esse

nt expedient Solutiones et Levationes cum monitionem declara
cent Satisfactiones omnimodam quid cui a quo competient
determinabunt Reiores extendendos ameitas Partes qd omni
bus et singulis pretensionis nihil in tactum et irrefutatum
retinendo prout de aquo decident diiudicabunt et modera
cent Leges vel quovis Decisionis Partes parere et acquiescere
ac judicatum pati sub pena Bannorum in eo in Imo Condem
nationis Loco per Partem contravenientis publicandos debebunt et tenebunt
Lecta pena tricem Marcarum Polonicalium Partis per Partem non
servatae Judices autem Utrique in instanti praestare teneantur.

Inter M. Mariamem de Jereviche olim M Jacobi Jeremichi Civis
nae Posn. Relictam cum Liberis suis Bathsuam et Josephatem
Pola Laicos Bonos Israelitas ante hac arendatores vectigales
per canem M. Zoranska Dnum Suum et ejus arendatorii nie
gotiis et Josephatis Judaeorum Leniores Synagogae Drohiniz ac
tiones canem Synagogarum Drohiniz Actor per D. Valentinum Sme
dynski Scholtz ad objectandum a latere Condemnationem in Imo
Condemnationis in pendo Bonorum oppidi Drohicz Feria Sexta
Intra octavas Festi Sacratissimi Corporis Christi Anno Dni 1764 to ad
ea mente decreti judicij Capitanalis Palatinatus Poln. agitatae
et parte D. Joannis Szczepkowski Leges praefatae Synagogae
Judaeorum Drohiniz in Loco Posznehe Nuncupato ad formam
Ecclesiae Sanctae Praxedis extructionis obtento et publicato
ad actum Castri Poln. Lobarthi post Dnicam Oculi Quadragesi
mae 1765 to omnino obblatum Teneri canem Personam ac Judaeos
Synagogarum Drohiniz docere de loco standi Et quoniam non
pesent ejus Synagogae Drohiniz ab rei de loco standi docet
nec moderaminis judicij se Lubij ere cult qui nimis ab Juris
pto Compositione recedit et canem Synagogarum Condemnare
permittat Proinde Leges cadj Synagogae Judaeorum Drohiniz per
Comparere ad Compositionem recedes permittitur Condemnatis
prout in Lem plica Regestri continetur ad quam pesagendam
addetur D. Adamus Dzagmski Leo alius quivis quam per ta
praesens peragat.

Publicatum

Inter M. Albertum Lesczynski et Simonem Woldurska Nic Petri Pred
petski Consortem atq eorum R Predpetski actores per eorum P
Predpetski Leo et alios ad mies pmäter et Ll. Thomam et
Albertum Smadzenskie Patres inter se Germanos et Barbaram
de Dembskie prius olim Nic Mozilnicki Leudi coepit vota
Nic Stanislai Nadworski Relictam Consortem viduam Actor et
ratione debitae vae Judices per D. Dominicum Lowaleuskie
Bestz Inscriptum Plenipotentem Teneri comparere Partium
adversus produere Plenipotentiam suam ad Primas debitas Legi
pro instanti et quoniam Plenipotentiae suae produxerunt Proinde
Lasciente compositione admissa Partibus expensis mandat Ju
dicium Tenetur Pars actor cum docere Portam Stanislaum de Imo
Sententiae Citationes Suae Primi Instantiae et quoniam non docet Judi
cat Libera Pars Citata sortiri per Imo pes promulgatur.

Inter S. Catherinam Modercka primo alios S. andrea Zdrazski Secundo
ad praesens voti S. Joannis Krzysztofi Sanzerten Matrem S. Matthiae
Filium Zdrazski et alteram Matthiam olim Petri Filium
Judex Zdrazski actores Leo coram S. S. Zdrzenski Leo et alios
actorum me[n]w[e] pro[cu]ratore et S. Ignatium a Konarzewica Dnum Jacobum
Ostrowski Administratorem et alios Reos per S. Paulum Zdrzalski
Bo Plocz Coram Partem actoream docere Partem Ream de Prio et Con-
tento Citationis Libelli Instantem Docuit Prosequantur In proces-
sum coram Judice processu Comparendi ad effectationem Partis actoreae
Partis citatae dat et Concedit Dilationem Inquisitionis Lege Con-
tenta Prolectationis et Citationis Partis actoreae In sequenti Judicij
Lege prouenda P

Inter S. Dominicum Lagona actorem procuratorem et S. Mariannam de
Zaborowskie primo olim S. antonij Zgierskie Secundo olim
S. Michaelis Lipnicki Sanzoten ac alios Citatos per S. Valentinum
Zdrzalski de Plock Pandem non sunt.

Inter S. Petrum Ostrowski actorem procuratorem et S. Stanislaum Jakubski
Civem Sepra citatum et Judicij per S. Bartholomeum Jakubski
Burgrabium Scabinatus Plocz Coram Judicio processu Comparendi et
Judicium Secundo Citationem Partis actoreae Partis Citatae
Suam ad Judicium dicti ad effectationem Partis actoreae
Partis citatae dat et Concedit Dilationem Inquisitionis
Lege Contenta Prolectationis et Citationis Partis actoreae
In sequenti Judicij edenda P

Inter M. Adamum Malinski Camerarium Granarium Terra
Zorzg ~~Dnum olim P. Thomam Stroynowski Famulum~~
actoreum per[sonam] ~~P. Stroynowski Famulum suum et~~
~~Dominum suum me[n]w[e] procuratorem Religiosum~~
~~Ordinis Prae[dicatorum]~~ Terrae Partem actoream docere Partem Citatam
de Prio et Contento Citationis Suae In instanti Docuit Pro-
sequatur In Processum Coram Judice adinvento Partibus pro
cedere Mandat In Procedendo ulterioribus carere Partium
Controversijs in Judicium Suum Inducit examinet affectet
Partibus utrisq[ue] Decidendo adfectationem Partis actoreae Partis
Citatae Suum ad Judicium dictum ejusq[ue] Dat et Concedit dila-
tionem Inquisitionis ad Contenta Prolectationis et Citationis
Partis actoreae In sequenti Judicij edenda P Pandem quo-
niam Pars actorea Inquisitionem suam In instanti edere
offert Providit eisq[ue] ad dictas Manus Judicis ad praestandum
Juramenti Lotham Lege Praescriptionem Testium Praestitit
M. Malinski actor Suo attento M. actor Testes Suos praecisa
per ~~me[n]w[e]~~ actorem ponizendis Interrogatorijs ac per Scabinos Com-
municandis et Subscribendis Induxit Inquisitiones Suas dedit.
Induxit Dixit Recepit quietavit et Omnes Requirenda In Legum
Judicijs Lege Conservatur.

Inter Jg. Kochem Bradnicki et consortem de Dukowskie jurium
conjuges parentes et agnatem filiam vivi non Ignatii de Filio
Bradnicka actores per Jg Kochem Bradnicki suo consortem ac filiam
suae me praebet et Jg. Andream de Stadnicki de Balenickie primi
ordinis Jg. Chelchowski secundi adprosecutorem vobis Jurium conjuges
parentes tum Ignationem filium ac Laurentium Kurdwanowski ac alios
actor per Jg. Mathaeum Jerzy Chowski Bl Voy Coronae judicio
praesentes corpore etc judicium docendo citationem parte actoreae
parte citatae suum ad judicium edictum ad expectationem partis actoreae
partis citatae dat et consedit dilationem inquisitionis ad contenta
protestationis et citationis partis actoreae in segue judicii
lis decendi

Inter Jg. Rosem de Romany olim Jg. Jacobi Krachowski relictam
consortem viduam Matheum Paulum et Josephum filios
Krachowskie actores per Jg. Josephum Krachowski suo et alterius
me praebet et Jg Zgnickie ac alios actores per Antonium
Borowski Coronae judicio praesentes corpore etc. docendo citationem
partis actoreae parte citatae suum ad judicium edictum
ad expectationem partis actoreae partis citatae dat et consedit
dilationem inquisitionis super contenta protestationis
et citationis partis actoreae in segue judicii suis decurrentibus

Inter Jg. Bombalickie ac alios actores et actor per Jg. Martinum
Bombalicki suo et alios actos et actor me praebet et Jg
Uminskie ac alios actor et actores per Jg Joannem Umin
ski Bl Voy Cracov et alios actor et actores me praebet
Coronae judicio praesentes corpore et lecem petentes controversiam
quorum partes controversias in judicium et suum inducentes judi
cium docendo citationem partis actoreae ulterius parte citatae suum ad ju
dicium edictum Ligandum partes utrae mutuo pro adempti
no fundorum ejusdem pro inde recognitionem spe condescensionem
ad fundum Bonorum Zottowo Magna Jg Josephi actoris et
Valentini Zottowski Burgrabiorum Bl Voy Capitaneatus
pore advenit pro Jg Burgrabij mutuo partium adempti
condendi condescensum venies absentia non obstante pe
ria de adventu sui tempestive faciendo aversatione de adem
ptione fundorum violentij injurij Damnis vulneribus obde
ctionibus medicaminibus inquisitionibus juraldis per partes
evenendis inquirent investigabunt, fundum ademptum ejus
competent adjudicabunt calumiam et juramento abjure
re spe fuerit exigunt poenas super quo intercit jurgabunt
rixores extendendos annectent sobi facultatem omnimodam
quantum vis a quo provenerit praetendam demandabunt

Partes in Cenetis pretensionibus finaliter pro exigentia
Juris Legis et Justitiæ deudent deiudicabent et mode
rabenter seu deudet deiudicabit et moderabitur Legis vel
gravem Decisionem Partes Sacere ac aequiescere debebant
Pronuntiationis illo in Juris Condescensionis Leges Parte contra
veniez publicanda Debebient et terebenter Luita Para
Juem Marcanem Poloniæ ad partes Partem Compensando
Judicio quez per utrang Partem Oblidem Juis stante pro
ese Juis Soluta Soluenda

Inter JJ. Dobrynickie actores per M. Simonem Dobrynicki Leu
et Fratris Sui me prälibes et JJ. Zotkowskie actor per
Jacobum Zotkowski Seu et Fratrum suorum me mtu
Coram Judicio praesq Comparg et Lecem Judices Controver
tez Quorum Partium Controversijs viis Judiciorum Leges
Juduti exaudiri Satisfaciat Pars actrix Dilationis Maximum
Torum ad quam se recepserat Juramentum Tenden suspensa
Satisfactione Dilationis Mandamentorum Judiciorum Deudon
do Juram Partis actricis Recognitionem ejus Condescensionem
ad tenden Bonorum Dobrynicki JJ. Valentini Zotkowski
et Ignatij Zotkowski Burgrabiorum Certis Vicis Capta Tem
pore Adiuncait Dei JJ Burgrabij mutuo Partium Juram
ptis praeda de adventu Sui tempestivi et faciendo alienatio
ne Vendas absentia nonobstante Condudendi Condescensio
Comportationem Documentorum Juramento Comprobandi
Juungent, pendum Occupationem Sui competient adiudicabunt
Juramenta pro opportunitate negotij exigient Solutionem
et Levationem et Summarum ex quo apparuerint Declara
bunt Satisfactionem Omnimodam quantum Sui a quo
provenerit ac Bonificationem Quantarum pretensionum
Demandabunt Pro exigentia Juris Legis et Justitiæ Par
tes finaliter deudent deiudicabunt et moderabuntur
seu deudet deiudicabit et moderabitur Legis vel gravem
Decisionem Partes utrag parere et aequiescere ac Judica
puti Lubiana Pronuntiationis illo Juris Condescensio
nis Legis Parte Contravenientes publicanda Debebunt
et terebentur Luita Para Juem Marcanem Poloniæ ad
Partes Partes Per Partem Compensanda Judicio quez
Per Partem utrang Oblidem Juis stante Juris
Soluenda. # in effectu autem Comportationis Documentorum
Possessionem Continuam et Interruptam ad minus deudens
Inter D. Antonium Lesicki ac alios actores per eumdem Lesicki Seu et
Consortem Suam me prälibes et D. Josephum Bonarski Actor
per D. Franciscum Lniechowski Coram Judicio praes Comparen
ti Judicium Deudendo Citationem Partis actricis Partis Actrix
Sueus ad Judicium edictam ad effectationem Partis actricis
Partis ultrig Dat et Denedit Dilationem Juris stationis ad Intentata

Protestationem

Protestatoris et Citatis Partis actoree Jn dcqueq Judicij
Leji dcuende Cl.

Inter M. Josephum Raphaelis Druid Mathaeum Leguis de Pamplon
actores per S. Josephum Raphaelis Druid suo et Famuli Le
me malitor Zanes Petrum pro arcturum Limitis Cardenma
to prout in principij Regestis continetur et resultat pro
per ij ende Executione ad Lei Capitaneum Livi ejusdem

Publicatum

Inter S. Ignatium Victor Lorki ad malitor S. Martinum Zotte
orki per S. Valentinum Zotlorki Cl. Actor Coram Judicio
prae compare et Leam Judiciter Controversy Jnoriam Pete
am Contradeiji in Judicium Jnduxit et audeji ad
cadendo Citationem Partis actoree Partis Citta Leum ad Judi
cium contum ad effectationem Partis actoree Partis utriq
dal et Concedit Dilationem Jnquisitionis Super Contenta Pe
titionis et Citationis Partis actoree Jn dcqueq Judicij
Leji dcuende Cl.

Inter D. Ceam de Snedreurkie olim Ubi adami Procurator ubi
Relictam Consortem Viduam ad malitor S. Casimirum
Petykourki Citatam per S. Paulum Zotlourki Vicary certes
Cas Vlog Sufficienti Comparitione adjacente Partibus capeni
mandat Jn carcerament Suspensa Amputata per S. Petykou
orki Jndebit affectata Partibus Cau eam prosequi Juncxit
Landem quoniam Comparens ab Jnscripta Compantis ne S. Pe
trykourki recedit et cum Condemnare permittit Quamde Super
eoq ac alijs Conditatis Decernitur Condemnatio prout in dcis
plicis Regestis continetur et pro Executione adhiberi S. Vicary ju
dicis Leji prosequi quam pecita praesens expedial.

Publicatum

Inter S. Venerandum Mrozotamski ad malitor S. Laurentium
Snedkourki Citt per S. Valentinum Bradynskii Cl.
Coram Judicio prosequi Compare etc Judicium decidendo Jnno
Partis actoree Partis Citta Loco pro ejusdem Executionis Jud Je
dicium Citt ij prosequi Jnstitutum Lis pendentis ad hanc
pro cessus ad affectationem Partis actoree Partis utriq dal et Con
cedit Dilationem Jnquisitionis ad Contenta Jnnor et Pete
statis Partis actoree pro Legue Judicij Leji dcuende Cl.

Inter SS. Laurentium Mankourki et Mariam mam de Mgzecurkie
Juniores Conjuges actores et Citatos per Curatorem suum et
Consortes Leve mo malitor S. Petykourki Conjuges Citatos
et actores per Curatorem suum Petykourki maritum suum et Citate
Leve mo malitor Coram Judicio pro ej Compare etc Judicium
decidendo Jnnor Partium utriusq ad Judicium Inter
latos ad affectationem Partium Citatorum ad Contenta Jnnor

et Partes latè nec Partem utramq; Dat et Comedit Dila
tionem Inquisitori et sequenq; Judicij Lecis Quenq; Et
Inter M. Constantinum Kornowski Dapiferum Pomeraniæ ad[?] malte
et M. Ludovicum Bernardum Lowicz[?] Vrbis Lubicensem
Primo Dobrinez Act per S. Adamum Mildworski Camerarium
Primo Mag. Inscriptum Plenipotentiarium. Coram Judicio præsq;
Comparcq; et Quem Judiciter Controverty Quorum Partium Contro
versijs in Judicium Quem inducti examinatis Judicium Decer
endo et latione Partis altercæ Partis petitæ Lucm ad Judicium
Citat Suspensa Statutione et extradictionis Laborioso Mi
chaelis Juryas pro quo alio veritatis decisione nec poriam
esse Injuriatum Per Partem altercam Jus probationem
prout de Bonis Stryji Patrimonialibus per Partem ceu petitam in pro
bationem propriætatis Lubiciatas de quis de Bonis Stryji
et sequenq; Judicijs Lecis et alienq; et
Inter S. Joannem Valentin de Burgrabicum Castri Mag. Act et Ab pte
et Relatis sepius ad Dedicatam Comitantiam Sodalitatem Fra
trum Lectorum et Virginum Monialium Abbatissam et Conq
uentum Dicti Ord. Altaris Limnel et Actores per
Paulum Zobotarski Procuratorem Castri Mag. Inscriptum Pleni
potentiarium Coram Judicio præsq; Comparcq; et Quem Judiciter
Controverty Quorum Partium Controversijs in Judicium Quem
Inducti examinatis Judicium Decidendo ad Citationes Partium
utramq; Quem ad Judicium Citat Siquidem Intricatæ
antenobi Decreti assignatæ Condescensionis Condescensio
non est Secuta Quem effectum Quem de effectatione Conten
tiosum et Decreti anteacti nec poriam esse Condescensionis
Judicij Lui aut D. Antonij Wornicki et Bartholomæi Sarbe
vski Burgrabiorum Castri Mag. Captato tempore Advenerit
Quod Judicium Quia D. Burgrabij ad fundum Bonorum
Drzenbokowo mutuo Partium Exemptu præsia de adventu
Lui tempestive faciendo assistentiæ absentia ex Judicibus
et Burgrabijs Cenis aut Trinis Personis non obstante Con
cordi Condescensum Contenta antenobi Decreti in Toto ex qui
Partes in omnibus et singulis Pretensionibus pro exigentia
Primo Partium utramq; Legis et Partitus finaliter decidi
dicabunt et moderabuntur Quem Decidet Dicuedicabit et
moderabitur Aquis Judicij Quem D. Burgrabiorum aut ali
us Persona Decisionis Partes utraq; parere et acquiescere
ad Judicatum petit Lub Pœna Pecuniariæ Mille in Pond Cond
sensionis publicandæ de Debent et Tenebuntur Quitatem
Quem Mercatum Polonicalem Partis Partis per Partem com
pensandæ Judicio quoq; Quo per utramq; Partem Mdj
in instante Juxta prout Quem Jure Solvenda

Inter D. Joannem

Inter SS. Joannem & Thomam Leowolleńskich Theophilum & Joannis Bnes
Conuentus agnetem birginem Innuptam Siemiątowskie actr
per S. Valentinum Zołnierski B.C. Ploc. ac S. Hedwigim de Sa-
chowskie olim S. Jacobi Leowski Relictam Conuentum suum
Actum per S. Joseph Szachowski Zaney non sunt.

Inter admodum Rdum Bartholomeum Jasinski Praepositum
Jeżewg actr per S. Matthiam Mazowiecki Tandem Iteran
post arestum similis Condemnatio prout in simplici Regesto
Continetur cum additione S. Barnabij loci praesentis Lysini
quam petita praestare pergat. Publicatum

Inter easdem actricem prout supra Tandem similis Condemnatio
cum pari additione prout supra Publicatum

Inter M. Starzenskie ac alios actores per S. Joannem Starzenski
suo & aliorum nomine Gaudrum me praesentem et S. Jacobum Jo-
zefski & alios Actores per eundem S. Josefski suo & aliorum nomine
praesentem coram Judicio praesentes Compareńtes Judicium Dei
lendo Actalium nem Partis actricis Partis Citatae suum ad Judicium
dicti ad effectualium nem Partis actricis Partis citatae dat Honed dict Actalium
dat dictalium nem praesentium Regesto Contenta Protestationis
& Citationis Partis actricis Judicij Legi Ordinem &

Inter D. Marianum Chydzynski olim Rdi Joannis Zonski
Relictum Conthoralem viduam actricem per S. Valentinum Bru-
dzynski B.C. Ploc & D. Jacobum Zonski Actorem per S. Pau-
lum Zołnierski Vicegerentem Curiae Ploc Immun Plenipotent
coram Judicio praesentes Compareńtes Judicium Dei lendo
Actalium nem Partis actricis Partis Citatae suum ad Judicium
dicti ad effectualium nem Partis Actricis dat Honed dict Actalium
munimentorum Causam praesentem Impugnatorium Regesto Judi-
cij Legi procedunt &

Inter comparentes actricem praesentem & S. Ludovicum Konczycki Bnum
ac alios Citatos per S. Paulum Zołnierski Vicegerentem Curiae
Ploc. coram Judicio praesentes Compareńtes Judicium Dei lendo
Actalium nem Partis actricis Partis citatae dat Honed dict Actalium
nem Praesentium ad Contenta Protestationis & Citationis
Partis actricis Judicij Legi ordinem & Partis
Citatae suum ad Judicium dictum ad effectualium nem Partis actricis

Inter & Susannam Conjugem ac alios actores per S. Joannem Luan-
ski suo & aliorum nomine praesentem et M. Marianum
de Mozyńskie olim Rdi Stanislai Reydzeńskich Relictam Consortem
viduam Matrem ac alios actores per eundem Alex Reydzeńska
suo & aliorum nomine praesentem coram Judicio praesentes Compa-
rentes Judicium Dei lendo Actalium nem Partis actricis Partis
Citatae suum ad Judicium dictum Consuetis similis dat
prout supra.

Inter Illustrissimum et Reverendum Dominum Dominum Nicolaum Rotundi a Rotundis Episcopum Alatinum Legum Doctorem et Officialem Generalem Vicarium Archidiaconum Pallinuri ac alios actores per Dominum Illustrissimum et Reverendum Dominum Nicolaum Rotundi Procuratorem ad hunc infrascriptum et Dominum Michaelem Parentem ac Paulum Filium meum Rotundi actos per Dominum Paulum Rotundi Vicegerentem Curiae Episcopalis Alatinae coram Judicio prosequi compareque et suum Judicium Controversiam Quaestionis Controversiae in Judicium deducti exaudito Judicium Decidendo Determinem Partis actoreae Partis actae Quem ad Judicium Instituendum Reponant Partes utraque Inquisitiones suas Quo in Judicio dubas et Juramento Corporali Confirmatas per Partes utraque Et proinde eadem Partes utraque Inquisitiones suas Quo Coram Judicio dubas reponent Unde ad Lectionem earum Condescendit Dubus Lectis et matura deliberatione perpensis ac mentatis Siquidem ex ejusdem Inquisitionibus Laudatur deducitur Violentias per Dominum Rotundi et e converso in fundo fundo aversa Inter Bona Jurisdictionis et Carminis existit circa Limites notitia Hominum non subtrahentes Consistentia et Longaeva percepisse Quae violentia in virtute Legis positivae sine Rationis primitiva pendi Controversi praesenti in Judicio deducit reponent Unde Judicium praesens Causam hanc habet Ut Illius effectu ad Judicium Juris Valatinatus Vicegerentis Judicij venitur Conservando ejusdem Partibus Jurium Comparendi partium percipiendum Inquisitiones earum Partes utraque edutis denuo obligitandi et Partibus id instanti Extrahendas declarat Unde in instanti mediante quietatione Judicij Legis per Partes utraque extradit.

Inter Dominum Bronislaum actores per Dominum Laurentium Bronislaum Legis et alios actu mediate et immediate Patronum Dominum Theodorum Bronislaum Rosalium Dominum Antonij Nowalenski Consortes Nowalenski ac eorum Procuratorem et alios actos per Quem Judicio Legis Legislatus et alios actu mediate immediate Coram Judicio praesentem Comparetque et Judicium decidendo Valatinatus Partis actoreae Partis actae Quem ad Judicium edictum ad effectum actionis Partis actoreae Partis actae ad Judicium edictum Partis actoreae Concedat Valatinatus Inquisitionis ad Testantes Nowalenski Valatinatus et Valatinatus Partis actoreae Judicij Legis Quem Judicij Legis Quem

Inter Dominum Lochocki Comites actores per Dominum Josephum Comitem Lochocki Vicegerentem Curiae Judicium Plenipotentiarium et Dominum Gabrielem Radowski ad per Dominum Josephum Radowski Filium meum Partem Legis Procuratorem Dominum Comitem Radowski per Paulum Comitem Lochocki Vicegerentem Curiae Judicium Plenipotentiarium Dominum Antonium Radowski Actae per Dominum Valatinatus Praedictum Dominum Coram Judicio Quem et Judicium decidendo Valatinatus Partis actoreae Partis actae

Quem

Luem ad Judicium dcti ad affectandum Partis Actricis
dal Henedict Delatorem Mensuradorum Jurom prasc
perimentum in Lingua Judicij producendorum

Inter Martinum M. Luem Malenchi Judicem Curiæ Plac ex Pala
tinatu Plocz ad Tribunal Rei Majoris Provinciæ Deputatu
per D. Adamum Nicodemi Camerarium Terræ Plocz et Andream
Jakubicz Proportionatum Dobrz Lovicz Act per D. Adamum
Szczuckj Pl. Plocz Rondem Intervenientem Lepi Portitricem
Lupensa ex quo Judex ad Tribunal Rei Majoris Provinciæ
Deputatus et Judex dicti primò post determinationem
pendinæ Conservatus per cujus

Inter cuius actor per cuius et Lupra et D. Diziletorbi Act pnto
Sindicum Dorchem prout Lupra.

Inter DD. Chycenskie Act per D. Mathæum Lenywicz Curiæ Pl.
et D. Bernardum Chycenski ac alios Litor per D. Valentinum
Bradynski Pl. Coron Judicem proxime Empore et Secun
Judicem Controverstæ Quarum Partium Controversiæ in
Judicium deductæ Quarum Partium Actor Petitum Reo cum
Decem Portem Act de Jure Montenti Stabuisse Sue quo
niam non deberet Proinde liberari Sua Petita pronuntiari
Partesque a Jure.

Inter DD. Leonardum Dzierzbicki Mariannam nom
D. Josephi Sieleckarbi Consortem Jos Sue actrices per cuius
D. Reinika ejusdem Sororem D. Simonis Sieleckarbi amicitiæ
proximioris Filio D. Jonis Ludmiæ matrem Pendente Plenum
post erectum Limites Condemnato prout in Limitibus Lege
sibi Continetur. Cum additione pro executione D. Burgrabij loci
presey Copiarii quem nexta pro Jure expediat.

Publicatum.

Inter D. Bartholomæum Jozwicki Pl. Plocz Act per D. Joannem
Jozwicki D. Alexandrum Leszczynski Act per D. Valen
tinum Bradynski Pl. Coron Judicio presey Empore
et Secum Judicem Controverstæ Quarum Partium Actor Petitum Reo cum
Decem Portem adverso Quarum Partium Actor Petitum Reo cum Decem
cernit Judicium Quatenus Pars adversa recusatum Scripti
ad quod agit Comprobet Judex Lupensis Pol quem
tempore Citationis Libri cum Judicium decernet id quod
Juris erit N

Inter D. Adamum Nicodemi Terræ Plocz Camerarium Judicem Curiæ
Laicalis Dzierzbicz Dzierzbicensem Judicem Act per D. Adamum
Stevam Nicodemi Terræ Plocz Camerarium Judicem Curiæ
Laicalis Dzierzbicz Dzierzbicensem Judicem Act per D. Adamum
Szczuckj Pl. Plocz Rondem Intervenientem Lepi Portitricem
Lupensa ex quo Judex ad Tribunal Rei Majoris Provinciæ
Deputatus et Judex dicti primò post determinationem
pendinæ Conservatus per cujus

Inter M. Caminicum Sathoucki Dapifer &ow. Lucovic. &c
mäliter & Infideles Judæos Herschovicze Czmiejewskis
per S. Valentinum Trudenski Bl'bog coram Judice præs.
Compar. et Leum Judæum Contradictæ Quorum Partium Contro-
versiæ In Judicium Quem Judæus Exauditi Satisfaciant
Infideles Judæi Herschovicze Bilaboribus Bini mäbis
Comparitionis Interpositatis Pœ Instantanee Tandem
Expensa Labi factore ultris Dilationibus Reprotationem
Comparenti ab Infideli Judæo Herschovicze Dat & comedi
Dilationem Majoris ex quo Causas Suas in Judicio Tribu-
nali Rni Petricovien Causas Suas Majoris Importantiæ
attentat quem probare literato ejs Domestici In Legem
Judicij Lege probare tenebitur &
Inter eund Actorem mäliter & D. Josephum Horschovski Ad
mäliter ac S. Adamum Kowalewski Citatum mäliter Coram
Judicio præsen Compar. et Reum Judæum Contradictæ
Quorum Partium Controversiæ in Judicium Quem Judæus
exauditi Judicium decidendo Citationem Partis actoreæ hu-
te Citationis ad Judicium editam ~~ad effectum~~ Decernit Judicium Quatenus Citi evadant prout Laborio
rem Valentinum Orlicrah de Boris Placzewo M. actoris
hereditaji Labditum rey requisitio rey arestum ac
Ostatio apud se Actor prævenit et additis ejs Mutis Jus-
ad prononciandum Juramenti Rotharum præsteterent
Juxta allatis Libris et Juramento coram Judicium
præsens fuit & pronuntiat.

Publicatum

Inter M. Urbanum Kozubski Procuratorem Actoris Pleb
Albog actoreæ pro Damnis Exacutis Bl'bog Tandem Re-
rum post Arestum simili Endemnatis prout in Lem plici
Regestro Continetur Cum additione pro Executore D. Burgrabi
Loci præsens Capitaneus quem petita pro Suum peragat.

Publicatum

Inter M. Josephum Paprocki Dum Matheum Lapsis Tan
lem Actores per eum D. Paprocki Suo & Tamuli Suum
mäliter Tandem Stetas post Arestum simili Endemna-
ti prout in Lem plici Regestro Continetur & remittitur Ju-
da pro facienda Executione ad M. Capitaneum Loci illius.

Publicatum

Inter D. Alexandrum Lewicki ab mäliter & M. Josephum
Franciscum & Matthiam Dominicum Adamum Bartho-
lomeum Bernardum & Andream Gurinchie Actos & alios
Hæredes & Posteritates Bonorum Quirini Gorne Hæredi
& Suos pleb. petregitis Ribes Mendoro Inadvelenski

te

te et Thomas Filio ejus alteri pro. Valentinum Brudgm
shi Pl Nov Et quoniam M Modreleus alti presq in Mod
deiperent et se condemnare permittunt Tronde Leges ejus
desiderq per mittetur Condemnatio prout in Simplici Regis
Contineta ad quam persequendam Executionem addictor Pro
grabies hoc presq quoniam quam partes pro se per expediat
Publicatum

Inter DD Thomam Rychorshi actorem et M Constantinum
de Sto Pobudrae M Pauli Pinshi Relictam Conjugem
duas Matres ac Illustrem M. Albertum Cremiechovia
Tribunum Vic Capitaneum et Judicem Sarts et Leuconicq
Andream Prefatum Regiminis Podlachiae Sacra Regiae
Majestatis et M. Wandalici Lazarum Kiermedzieg
Fratres et Sororem Filios ac Filiam Pinshiae actor per
Adamum Lazynski Pl Nov Coram Judicio praesen
Corpore etc Judicium Deiendo Absentem Partis actricis
Partis Citatae Curiam ad judicium edict adfectatam non Compa
rentis a Parte Citata ejusdem Partis dat et Concedit Dila
tionem Munimentorum Causam praesq Suspercentem
In Legum Judicij Lizi proximorum etc

Inter eosdem actores et Ejusdem M. Josephum Victori
nem et Michaelem Stopnickie Thesaurandos Nov
actor per Adamum Lazynski Pl Nov Et quoniam
Citatores olim D. Joannis et Ciriaci Stopnickich
praesq in Primo deiperent et se condemnare permittunt
Tronde Leges ejus desiderq per mittetur Condemnatio pro
ut in Simplici Regestro Continetur et pro persequenda Exe
cutione addictor Pro grabies quia hoc praesens pro
pter tot proceptum expediat Cum Corpore Causa Pecu
ae Primo ex remepione Judicij Suspenditur. Publicatum

Inter D Helenam Zawadzka olim D Adami Zawadzki Filiam
ord Alberti Krzenotarskiego relictam Conjugem et duas adhuc
D Paulum Zotkowski Vicegerentem Curiae Nov Josephum Ple
nipotentem Tandem Hieronymum Podlachiae Scribae Condem
natio prout Supra Cum Additione Simili. Publicatum

Inter DD Ignatium Kowalskie Conjuges actores per D. Mathiam Con
stantinowicz Pl Nov Josephum Plenipotentem et M. Petrum Pae
welli Pinscos Reihaz actor per D. Adamum Lazynski Pl Nov
Josephum Plenipotentem Coram Judicio praesq Comparentes etc
Tandem non Sunt.

Inter Conventuales Barnabitas Ordinis Predicatorum et Dominicani
actores per D. Adamum Lazynski Josephum Plenipotentem
et M Andream Thesaurandum Viminicz actor per D. Cari
mirum Zelazynski Coram Judicio praesq Comparentes etc
ad repositionem Comparentes a M. Mocarski actor ex quo
Mocarski

in Lecto agritudinis admodum actualiter de cubiet Prinde
Judicium cuj actu dat et Concedit dilationem Inspimetatis
quam petta legem In Leges judicij Corpor le rebutted
Inter D. Stanislaum et Joannem Zoll de actat alt per D. Paulum
Zoll de ubi Alt Plog et Infidelem Zoll de Zoll de ubi per D. Valentinum Brodzynski Alt Plog Coram Judice pro
Comparez et eam Judicet Controverse Quorum Partium
Controversij In Judicium venit Judicij exauditis Judicium
De rei Labi fore Partem Actoris Libellum Munimentorum
adquem se Reo petat Juramenti et quemadmodum Exposcens Par
tis Actoris Comparitione recedit et eam Partem Actoris Condemna
re permittat Prinde Lapsi cuj desperat permittit Condem
natio prout in Simplici Rejectu Continetur cum additione
Si Reo pro se Exponens quam petta probe non perag.
Jgnominem
Inter D. Albertum Recreatorskj alt pte et M. Rudzynskum
ac Albertum Zgnichi Actor per D. Valentinum Brodzynski
Alt Plog Reos Actor per cuem Coram Judice prosecu
tem Comparez Libellum Actoris Libelum Munimentor
adquem se Jnanteabi Judicij recepsat Juramentu et quo
niam nu Satisfactionem Libelo Munimentorum Mon
strationem Coram actis Cast Ploc Feria 2 cuenta post
Dnicam Misericordia Actor Libellum per D. Albertum
Zgnichi nomine etiam aliorum de Jus alienitate Simpli
ad quod Pars adversa Jgnominem Judicio presez reponit Prin
de Lapsi cum Causam prosez obtinente eadem Manu
stationem ad Judicium Terre Ploc pro resolutionem
di cam remittat et Jtem Partibus Jn Ploc Conservator
Inter D. Stanislaum Kotlewski alt pte et Jdem Reum
post erectum Simili Condemnatio prout in Simplici
Rejectu Continetur ad quam petz Judex addit Si Reus
gratiosus Lui prasz quicquid quam petta probe non pera
gat.
Publicatu
Inter D. Paulum Brzeski alt pte et D. Adamum Nowakowski
Alt pte Coram Judicio prosez Comparez Discuen
Jus Inter Controvertez Quorum Partium Controversijs in Judi
cium venit Judicij exauditis Judicium Decernit Actio
nem Partes actoris Partis Actoris Causam ad Judicium
Decernit Judicium Quatenus Actor Valeat Distinctualem
pro parte D. Brzeski actoris concernentem non negare
rat et ad rectificationem eju nullo titulo tenetur
addictum Mihi Judici ad pronunciandum Juramenti
Prestitit Juramento Lub et Actor pronun
tiatur Dare ctu prosez Bijore.
Inter D. Simonem

Inter S. Simonem Skorzewski alias per S. Paulum Zabłocki Vicerg. Cathr. Ploc. et mm. Podolskie Thesaurarios Raciąż. et alios Citto per Egregium Adamum Łączyński Burgrabium Cathr. Ploc. Sufficienti Comparitione deducta Partibus coram nobis mandat. In Experimento Controversijs Partium coram se Inductis et auditis Pereni Partem actoream debere Partem Cittam de Jure Contentis Citationis suę Instanti Do aut prosequantur. In Vi Executione Judicium Decidendo Citationem Partis actoreę Partę Cittę Cum ad Judicium ditam Recepiant ipse Comparitionem Partium utraque ad meliorem et sufficientiorem Judicij sui Informationem Pro Lequens Judicij sui advenit

Inter Illustrem Adamum Erdum Stanislaum Propositum Gralevien. et S. Simonem Skorzewskie actores ex parte et negotij per eum Illustrem Erdum Skorzewski Suo et Fratris Sui Nomine proprio et M. Barbaram de Strzeszewskie primi voti olim M. Strzeszewski Subiudicis Terrestris Zauszycen. Consortem Relictam Viduam per Egregium Adamum Skorzewski Procuratorem Plenipotentem adhibitum Reum ex parte Condemnationem in Cathr. Ploc. In Judicijs Officij praesentia Secunda post Festum Visitationis Gloriosissimę Virginis Mariae anno proxime elapso 1760to ex parte M. Barbara de Strzeszewskie primi olim M. Strzeszewski secundi voti olim M. Joannis Strzeszewski Consortis Relictę Viduę ratione non Dotificatio nis Pretensionum, ac Variarum expensarum pro funerali eius in Suffragium animę dicti olim M. Strzeszewski Secundarij mariti erogatarum Super Mostri dominos Bonos Stanisl. Decani Raciąż. Proposito Gralevien. ac S. Simone Skorzewskie obtentam et publicatam Pereni eosq. Jure de loco Standi Judicium caeset. Tandem Judicium non posse Partem actoream his meijs Libi constituere locum Standi Arbitratur. Et quo niam Pars actorea ab ulteriori prosecutione Causę recedet Provide Judicium Partem Cittam Liberam a Jure praesentiis per pronuntiat.

Inter M. Casimirum Schutzowski Dapiferum Lucovien. per S. Adamum Łączyński de Ploc. Tandem Jterum post arcetum similis Condemnationis in simplici Regesto Contineret Item additione Burgraleij loci praesq. Appiciis quam proxime expediat Publicatum

Inter S. Joannem Uminski de Ploc. actu praliter et S. Albertum Sierski Ejusdem praliter ad objectam a latere Condemnationem ex Parte Instigatoris Judicij Officij praesq. Super Rtu Sierski Citto ratione non Solutionis Canae Delicis Decatuordecem Marcarum Polonicalis pro Parte Judicij adjudicatae in Cathr. Ploc. In Jurnis Quarta Feria secunda Pridie Festi Sancti Nicolai Episcopi Jmmo Regum Adhuc praesq. et Regio Beneficium obtenti et publicatis Pereni eosdem S. Sierski Jure de loco Standi Caeset. Tandem subjiciente se moderamini Judicij sui Decernit Judicium Quatenus Item S. Sierski in Constitutionem

Penam simplicem Quatuor decem Marcarum Polonicalium Partibus
cijenti Judicio quog totidem Lub Pana Bannitionis ex Regestis Pena
lium publicanda Instante Salvat et habere Locum Standi
cum & Curhi Judicium declarat. Experiantur in experimento
Partium Contraversijs Lum in Judicium producti exaudiri. Satis
fuat Actus Decreto Judicij Lui Grasciui nri Cum Literis Certibus
Instantis Judicij insinuata Inter Partes Comparentes Lato Di in
stanti et admitti Mutuli Judicis ad pronuntiandum Juramento Lo
tharum permittente autore & Curhi Cum Consorte ac uno Certificatore
Idem Dñ Albertus Curhi et Mariama Natus Lorcha Conjuge Clus
Klicantonio Lijowski Juramentum vothum in Decreto expressa
prestiterunt Sivinq Depraseres & Curhi Actus a Causa hac Liberi
pronuntiatur.

Inter S. Jacobum Grasciuski et Mariannam Robinska Conjuges ac alior
Capanda et Negotij autores per cumq. Grasciuski manitenus Lues et
Consortis Sud ac aliorum nomine Maliter et M. Josephum Zakne
uski Scabinatorem Sieprecz Unum ac Dñ. Wolski Bonorum Dutorum
Administratorem ac alios Actus Per S. Paulum Zortkowski Sieve
gentem Cathy Ploez. idq excepto Nli Zaremba. Nlem Zaremba per
S. Felicianum Sieklucki Duo ad interesse M. Zakneuski ac alior
Actor Tenen Partem autoream dicere Partem Cottam de Jmo et in
tentis Actationis Lue in instanti Et quoniam non docetur
inde San Acta tantis per Libera a Jmo presens pronuntiatur

Inter M. Valentinum Sotnikowski Sincernam Lauslaner ad per.
Matheum Scrywanowski Burgrabium Cathy Ploez Jnscriptum
Plenipotentem Et M. Adamum Felicem Sotnikowicz Capitaneum
Jam Mtaver Act per S. Valentinum Sotnikowski Burgrabium
Castrey Ciechan. Jnscriptum Plenipotentem Coram Judicio
presto Compatente de Lecum Judiciter Contra certum Duarum
Partium Contraversijs in Judicium Lum producti exaudiri
et quidem M. autore Solutionem Summe Quindecem Millium
Florenorum Polonicalium monecta argentea Cum provisione pro
lib et Centum per septem prejudicatis Coram actis Cathy Ploez in Mtaver
Lub Interregno Lando publico Constitutis Feria quarta ante Festum
Sancte Margarethe Virginis et Martyris Vltimo elapso anno per M.
Actum in rem et Personam M autoris in Bonis Sodkowicz
Jnscripte et ad Solvendum specificata pacta recognitam Jmu
plationem desiderante. Mpios quog Actor Lancellarium
Quindecem Millium florer Polonicalium Salvis prouendis quie
tationibus # quelibet Centum pacta prejudicata computando pro
tempore in inscriptione de Acto Commotata assignato Solvendi
sponte offerente Judicium Stag Laudando Actoreum Mpios
autoris Mpios Actor Lum ad Judicium edictam decernit Dua
tenus Mpios Actus Suprascriptam Summam Quindecem
Millium Florenorum Polonicalium Cum provisione et premissum
est Jnscriptam ad tenorem de Acto Commotata Jnscriptionis Feria
et pro Vigilia Festi Nativitatis Sancti Joannis Baptiste in
Anno Proxime Jmminenti Coram Officio et Actis
Cathy Ploez in Mtaver Monetis in inscriptione expressa
et adprasens Scripti Cum provisione et nexu prescriptionis pro
venientes ab ultima quietationem tantum retentis Salvis Quietat
Cum provisione per quinque.

Literibus

tionibus per Partem Actoream prodvendi et per aliam Partem
Jn Prmo Solubili prefixo acceptandi Sub Pena Bonnetonei
in defectu Solutionis Semme Originalis et Successionalis Abse
gnationis de quibus Jeni et Protestationibus petitis ad mencm
et quietationem altoni Solvat et valeat enumeret Quita
Pena Prima Marcarum Polonicalium Partis Partis cum Semma
Judicio quoq Solidum Jn Possessorio Solito Prosequi Jenis Solve
da. #Ecca Manifestationem fieri faciendo publicandq

Inter M. Carolum Bonkowski actorem Citatq ex una in Mtawa Regente
Drnem tum et Michaelem Milecki Nemenicum ac Mes
et M. Bartholomeum Niemczki Vexilliferum Bractavien
Act et Judicez molitor NN. Agnianum Krasinski Paulum
Brudnicki Actor molitor ad objectam a latere Condemnationem
ex Parte mm. Thome Sobieniecki Dapifer Terra Dobrinen
sem Valentini et Nicolai Illm Sobieniecki Jn Judicio Tribunali
Pni Petricovien Feria Tertia post festum Conversionis Sancti Pauli
ejusdem Anno proxime Lapso M. Bartholomeo Niemczki ve
xillifero Bractavien ratione attentatarum violentiarum ablis
et publicati Literi eorum M. Niemczki Jussu de loco standi
Jn mutatis et quoniam Pars actorea Causam Criminalem per
Suos Prnos Actus Jmpetrabilem presenti Jn Judicio promovet
Prinde Judicium presens Condemnationem Superius de
Actu Jnhibitionem removibilem declarat et M. Niemczicki
habere locum standi sententiat Partibus quoq experiendi man
dat Jn experimento Resolvendo Remissionem Abjudicii executo
rialis Successionalis ad Judicium presens facti Liquidem Mstr
in Officio per Magdalenam Sorowa actricem Citatq Sobrowicz
Feria Tertia post Dominicam Pentalem Anno proxime elapso
Vrbicum ex parte Compantis nostri de Pluim Cipriani Kra
sinski et Joachimi Bolinski Cong M actorem et P Micha
elem Milecki factum Judicium persistat et eam objecta Jnqui
sitionibus Scabinalibus probare offert Prinde Judicium
Suspensa resolutione processus decernit Judicium Quatinus
Partes Citatoria ad Contenta Termini et Protestationem
tum in Jnnovationem objectorum quorum in emendandi nem
Jnnocentia Jn Sequenq Judicij Lis evenant Ht Tandem
quoniam Filii Josephus Balinski M. Niemczki Vexilliferi Bra
ctavien Damnum presens in Jnno deiparet et se in hoc
ulteriorem forte fovendo Executionis ac Penarum Legem vi
deliret Pena Infamiae Libere Captivitatis et alii Corpo
reis Bonor Condemnatis permittat Prinde per eos em
pis nobis permittitur Seniores Pena Infamiae privet in eum
plicii Regestr et productis Sententiam cum additione pro prose
quenda Executione Scabinalis hoc prosequi Capitaneis quorum per la
cum expediat.

Publicatum

Inter M. Josephum Zakrzewski Pocillatorem Sieprzyacki per S. Ma-
1 thaeum Krzyżowski Bl. Plag. et B. S. Bartholomaeum ac Agne-
ten de Zabickie G. Adami Księski Consortem Księskie Actor
per S. Matthiam Marowiecki G. Adamum Księski Actor per eundem
Quoniam Comparens SS. Księskich ab Inscripta Compositione
recedit et eosdem SS. Księskie Condemnare permittit Proinde Super
quibus Omnibus Actis ac Impugnatoribus Bonor. Rudowo praeal-
ii Simplici Registro Continetur Permittitur Publicatum

Actum in Curia Plebeni in Terminis Querelarum ac Officij tam anteriorum Continuandarum quam recentium et Exemptionum Festi Nativitatis Sancti Joannis Baptistæ Causarum Judicij Castrensis Capitaneabilis Plebeiis Jextæ Suam Cadentem In diem hodiernam Judicantibus Lymæ Feria Secunda post Festum Visitationis Gloriosæ Virginis Mariæ proxime Anno Domini 1767mo Coram Illustribus ac MM. Stanislao a Precinowo Precinowski Vexillifero et Districtuali Capitaneo Luca Malewski Judice Castrensi ac ad Infrascripta Majoni Provinciæ Deputatis alij Josephe Zielinski Notario Palatinatus Cenensis Castrensi Officialibus.

Inter M. Antonium Swierczynski Venatorem Laticoviensem actorem per se Adamum Zgrzynski Burgrabium Castrensem Plocensem Principalem Plenipotentem et Dd Matheum Niegrzynski et Euphamiam Schwetka Juratos Causidicos actos per D. Matheum Zenyszowski Inscriptum Plenipotentem ad objectam a latere condemnationem ex Parte M. Caroli Rozwiesinski Super M. Antonio Swierczynski Venatore Laticensi Ratione non Solutionis Pœnæ Simplicis Decem Marcarum Polonicalium Decreto Officij Sui Adjudicatæ eorum Officio et Actori præsens Feria Secunda post Dominicam Sexagesimæ Anno præsenti obtentum et publicatum Reverendus M. Swierczynski Debere de Loco Standi Censet in mutatis Standi subsistentiæ Comparentem M. Swierczynski Moderatorium Judicij Sui Decernit Judicium Qualenus Ita M. Swierczynski actor Jn Constitutionem Loci Stando salva repetitione apud Dnum Valentinum Zychowski Objicientem Pœnam Simplicem Valoris Decem Marcarum Polonicalium Parti Objicienti et Judicio ex medio Jnstantiæ Sub Pœna Banni et Regestri Renatium publicanda solutæ habere Locum Standi Judicium præsens Actoratus Et quoniam Comparens Pars Citata ab Inscripta Comparitione rehedit et eos Suos Principales Condemnare permittit Proinde Capitaneus et Jnsus Niegrzynski Actor Comparitionem per Se Comparatam Jam Recedere Similis Condemnatio provt in Simplici Regestro Continetur per melliorem Suam Additionem D. Burgravij Loci præsentis Capitaneis pro Expediendo Executione quam citius et bene tractanda Breviter Expediat.

Publicatum

Inter D. Adamum Brzinski Bonorum Kormaciewo Tenutarium Despectorem
tum Laborionem Joannem Skora Subditum actores molestatum
Petam post arctum simili condemnatis prout in simplici Rezoph
Contineter cum additione pro Executione Brzezabj loci prae Leg
ari quam presta praesentem peragat. Publicatum

Inter D. Simonem Kowalski actorem per D. Valentinum Zboiski Brzezi
ciam Castr. Plocz. Insz. Procuratorem et Mandatarium Relicti
bini nominis Victorica Capitaneum Mlavez Act. Mag. Mag. Mag.
ram Judicio officij Comparet et Scriem Judicem contradictarum
tium Controversijs in Judicium Suum Judicij exauditis Judicium
Decidendo Citationem Partis actoreae Partis Citte Suum ad Judicium
ditam Recepiam esse Comportationem Literarum pro quibus
Par Citta Conventus Pro Requisitione Judicij Legi advenit Port
Importationem Subscriptam vel non Judicium Decernet Id quod
Juri cit H

Inter D. Josephum Jaroszewski actorem praesentem et Admodum Rndos
ac Jmos Jaroszewski Citos per Suum Theodorum Jaroszewski
Fratrem et Procuratorem Plenipotentem coram Judicio Officij praes
Comparet et Scriem Partem actoream dicere Partem Citam de Jmo
Contentis Citationis Suae Jnstantis. Dicit. Prosequantur.
In prosecutione Partium Causandem Controversijs in Judicium Su
am Judicis exauditis Judicium Decidendo Citationem Partis actoreae
Partis Citta Suum ad Judicium dictam Suspensa Decisione Causa
praes. Recepiam esse Statutionem Laborionem Albertum
Mariannum Subditum Parentum pro quibus Par Citta Conve
nitur Pro Requisitione Judicij Legi advenit. Port quam Subscriptam
Statutionem vel non Judicium decernet id quod Juri cit H

Inter eundem actorem ut Supra et eosdem Citos ut Supra coram Judi
officij praes. Comparet et Scriem Judicem Controversiam
rem Partium Controversijs in Judicium Suum Judicis exauditis
Judicium Decidendo ad Citationem Partis actoreae Partis Citta Suum
ad Judicium dictam Suspensa Decisione Causa recepiam esse
Comportationem Contractus Resignationis Bonorum Brzezi Jm
ter olim Jmum Thomam Jaroszewski Mantuum et Parentem
Citationem ad alia rum abena, et olim Mum Albertum Skorski
Parentem actorum ab allera Partibus Juris pro Requisitione Judicij
Legi per Partem Citam advenit Port quam Comportationem
Subscriptam vel non Judicium Decernet Id quod Juri cit H

Inter D. Casimirum Antonijem Josephum Paulum et Mariannam Ma
rem Jmptam Fratrem et Sororem Inter se Germanos Nomo
us sui ac aliorum per D. Casimirum Lisowski suo et aliorum nomine Mandat
D. Alexandrum et Konstantinum Lisowski Actores pro Paulum Stan
Vice regentem Castr. Plocz. Renen Partem magis Correctas Litteras Citationis
et Contentis Citationis Suae Jnstantis Dicit Prosequantur In Proce
sus Partium Controversijs Judicium Decidendo Citationem Partis ac
actoreae Partis Citta Suum ad Judicium dictam ad assistationem Partis Cit
Personaliter Citationem Mandatoriam Causam praes. et Differens
Requisitionis Judicij Legi providendorum C

Inter D. Josephum

Inter S. Josephum Storchowski ad prälibet S. Albertum Bro
meiske Ethum per S. Paulum Zet Busti Dzierzenten et
Carty Valez Inscriptum Plenipotentem. Coram Judicio me
ez Compasez et Decem Judicibus Contraversez Quorum Partium
Contraversijs in Judicium deductis examinatis Judice
cum deindeque Actore new Parti Actoree Parti Actae cum ad
Judicium edictam Suspensa decisione Quae nec pars ad
ejus statutionem Laboriosi Joannis pro cujus Pars actoria
rea extraditione agit ad meliorem Informationem Judicij
Lui advenit Post quam subsecutam Statutionem ad
nos Judicium devenit id quod Juris est &c

Inter S. Antonium Bystki ad prälibet et M. Ludovicum Ber
nardum Leonis Gyerski Lubiniecum Imm Dobrinie Dzierzon
Laboriosum Albertum Lytwarum Certi dem ad Judicium per S. Ada
mum Mutowskiego Cameralem Imm Plocz Coram Judicio
presez Compasz Decem Judicibus Contraversez Quorum Partium
Contraversijs in Judicium deductis examinatis Judicium
Deindeque Actore new Parti actoree Parti Actae cum ad Judi
cium edictam Suspenso toto negotio Liquidem Causa praesen
tem Condescensionem deinde non valet Provide nec pendente
ejus Condescensionis officij Lui Vicecapitanei Judicij aut
Notarij Lui Absentis Decorum aut absentia non obstante
dem modo cum M. M. officialibus Cum Notario aut
Regente Carty adsit ad fiendum Honorem Terrarum Ord
Dei Sac Patris Capituli Tempore advenit Lui M. M. Offi
ciales aut S. Regens multos Partium Sumptus condu
cendi Condescensum de appropriationem pendorum ac bona
rum cum violentis Judicij damnis Inquirent In
quisitiones et opus fuerit mediantibus Juramentis Ex
pediet Juramenta pro opportunitate negotij exigunt
Satisfactionem Omnimodam quantum Lui a quo pro
venient declarabunt Extradition Rerum praetensa
resolvent Partes in omnibus et singulis pretensis
aus finaliter nihil in talium et irresolutum relinquen
dendi dijudicabunt et moderabuntur Quorum Decisio
ni Partes utrisque parere ac judicatum Sat. Solvere Pa
nitionis illo in Imm Condescensionis Super Parte tenta a
veni et publicanda debebunt et tenebuntur Lecta Pa
na Jacum Marcianum Polonicalis Parti per Partem Impe
rantem Judicio quoq; peractum Partem totidem mentam
Juratis Juratum Judicium Lotwicka Die pro Condescensio
nis Partes quos voluerint et quos negotium poposcerit
adiit et adituandi Sub Rijore Sopranati Comparere tenebun
Sub Rijore Praefixa temporis de adventu Lui fuerit Avisa
tione. Et ac Carentiam Laborum alq Judicium
Antonij Wornicki ac Pauli Zet Busti Burggrabiorum Cracz

Inter M. adamum Zelicen cui nomini pro Ioanne Capitaneo
ann Mtavez alt pmiter. & Burchipeum Capitaneum
Cathedrale Culmez opponit Laurentius heredes & M. Mi-
chaelem Learwat a pesp ridam Imm Michaelem Senata-
rem Pospectorem qlr negotio attor & pm. evocatum eadem
per Perillustrem Dnum Adamum Martinum Wachocki Canoni-
cum Cathedralem Plocz & Culmez Duo ac Status quis Capituli
mē ac ab eod & Imo Capitulo delegatum Coram Judicio
praesz compasz Tandem Non stent.

Inter D. Laurentium Zarski actu per D. Josephum Gotkowski
Bl Ploz Tandem Petrum post aretum Amici Cude-
mata privat in Amplis Regni Continetur Cum addi-
tione D. Zoz rzki Copiosis Cujusque & quam per tapo-
ce pum peragat.

Publicatum

Inter M. Carolum Zakrzewski Tandem Non stetum
Inter Gotkowskie actu per D. Venceslaum Gotkowskie
& Filij Sui me pmiter. & M. Rembinskie Ing ae
cundi Diedrichi Mcynski aut alios heredes & Pos-
sores Bonorum Rembinskie attor per D. Paulum Zotkowski
Viergentem Cast Ploc Coram Judicio pres & compasz
& Cum Judic Controvertez Quarum Partium Contro-
versijs in Judicio Cum Judic exauditis Coram Ju-
dicio pres & compasz & Cum Judic Controvertez Quar
Partium Controversijs in Judicio Cum Judic exauditis
Satisfaciat D. Venceslaus Gotkowski attor Decreto an
tecto Judicij Sui Juncte Libr Compro Cationis Damno
in Pmendat & devastationis Sylvarum Bonorum &
Possessa Inter Partes Lata Juncta & addita mihi
Judici ad pronuntiandum Juramenti Pathan Prestit
& quidem Coram Nob Josephum Rembinski Leper
Lenmann Quinquagenta Florenos Polonicales Contra
ven & Adamum Rembinski Leper Lenmann Pi
gnita Florenorum Polonicalem Contra autem Nob
Joannem Rembinski Leper quotam Decem Flore
Polonicales, Contra quos reliquos Illos Leper Lem
mann Pignita Flor Polonicales Duo attenta Jura-
menta Decernit Judicium Quatenus Acta Sententia
Leprasceras & quotam Juramenti veritas huic &
ab acta pres & in Lex Leptimanis Coram Officio &
actis pres & sub Pena Banitionis Civitatis Manife-
statis nem Faciendam publicandam ad manus & qui
tationem D. Venceslai Parentis Live & Stabilienti Filij

Gotkowski

Cid Thwarleich Solvant & realiter enumerent Lites Bona Prien: Marcarum Polonicalium Parti cem Lemmes per omnes Judicio autem Coldem Prien stanti Prive pu Juris Solvendo

Inter M. Carolum Cathowski Sacra Regia Maiestatis auliceum Cohortis Lancate Illustrissimi Principis Jablonouski Palatini Pomeranez Comitis &cem actorem per S. Josephum Cothowski Procuratorem Plenipotentem. et S. Joannem Casimirum Cathowski Actorem modalis Coram Judicio presq comparg & cem Judices Contendentes Quarum Partium Lata verijs in Judicium cem Judicis exactis Judicium decidendo Citationem Partis actoreæ Partis Rei ad Judicium dictam Responsa tantis per Decisione Causa ad resolutione pro cepis necessaria esse Statutis cem Laborioseis Judicis Lyuzabi ad presens apud S. Casimirum Cathowski commanez pro Fugis extradictione Pars actorea Lis in Judicio Sarum pro mov et pro sequenz Judicijs per Partem citatam ad Informationem sufficientiorem Judicij Lis adhuc erit sub quo Statutionem Libra ad Cathowski Judicium decernet id quod Juris erit &c.

Inter S. Mathæum Adamum Andream Josephum Cathowski actorem per S. Mathæum Henry Cathowski Procuratorem non finitum

Inter S. Paulum Wodzicki actorem per S. Paulum Zodzicki procuratorem Plenipotentem & manu non scient.

Inter Illustrem M. Dominicum de Sarcewicze Relictum olim Illustris M. Valentini Nieszycki Castellani Radomiensis Curatorem Bonorum Annæ Matronæ & Josephum Nieszycki Equitem cem Bialensem actores per S. Adamum Miaskowski Generalem cem Podolensem Plenipotentem et S. Adrianum Zaluski actum modalis Coram Judicio prasq comparg & cem Judices Controversiarum Partium presentia verijs in Judicium cem Judicis exactis Judicium decidendo Citationem Partis actoreæ ad Judicium dictum decernit Partem citatam Laborioseem Stephanum Laborioseem Michaelis & Mariannæ Conjugum de Bonis Regalibus Bialæ Subditum Fictitium apud Actum in Leopolis existentem penes & pro Parte Secunda post Festum Sancti Michaelis Archangeli anno prasq proxime Imminenti Coram Officio & actis prasq Sub Pœna Bannitionis in Casu Contumaciæ citra Manifestationem Fidei faciendam publicandæ mediante quicitatio ad per Postem actis Sub sequenda Statuat & Extradat Lites Bona cem pleni quatuor decem Marcarum Polon Portitricali Extraditionem Judicio vero per medium cem Instantis Solvendo Juris Prosequendo Nihilominus Instabilatio nem Sententiæ Definitivæ Legis cadem Citationis obtenta Sub citatis Pœnam cem pleni quatuordecem Marcarum Polonicarum Bonis & Subsignore Superiorum Partis Judicio

aevo per medium Ministranti porta praesepem juris solitum
solvat decreto praesidiore.

Inter D. Jacobum Arencurti civem Barcinonensem Procuratorem Laurentij
D. Paulum Lotharii Licentiatum Oliva Juniorem Nepotem ex
M. Gabrielem Narwosielli Senatorem Kaiaviae Palatinatus
Plocensis ex D. Andream Mitoldi Lucae Procuratorem D. Simonis
Bronisch Alterius citatos per cursum Curiae judicio
praesidij compareg. et scriptum judicium contradictorij. Quorum Partium
Causa ac rei in judicium deducta et audita judicium de-
cidendo adjudicavit Actorem Partis actoreae Partis citatae Causam ad judi-
cium datum decernit judicium Quatenus Pars citata Sam-
uel Szczentorum Symphonem decreto judicij Juris Tauten
Feria Secunda Instructa Festi Sanctissimi Corporis Christi
Dni 1760. anno. In cujus rei fidem Inter Partes comparentes Lato
sibi actori cum Provisione ad Curiae Senei primae Septem
alterae Juris Marcarum Polonicalium adjudicatam Nec non
ad Subtollendum Condemnationem Sententiae et pro contraven-
tione decreto Poenam Triplicem Quatuordecem Marcarum
Polonicalis Parti Parti Juncturi cum Summa Judicio vero
per medium Juris Ministranti porta solitum praesepem mediante
Actione ex Personam Persolventis per actorem recognoscendi
Scriptum officio Actis prosequi solitum Poena Bannitionis in Ca-
sum contravenientis Circa Manifestationem Stricti faciendam
publicandam finire et pro triplici Festi Sancti Joannis Baptistae
proximo futuro 1760 vo Judicium ab quibuscumque defungi
ad Protestandum ex Jurisdictione solvat et realiter enumeret
Quita Poena Decem Marcarum Polonicalis Parti Parti Cau-
sam judicio Studens Instanti praesidij Juris solita solvi
enda

Inter M. Jacobum Chamski ab una Pariter Stephanum Portnoy
Civem Barcinonensem pro tenore
Literae similis Condemnatoriae prout ex Decreto Regestro continetur
cum additione pro percipienda Executione Burgrabij loci praesentis
ex quam per Literas praesentes expediat Publicatum

Inter M. Jacobum Chamski ab una Pariter Stephanum Portnoy
Civem Barcinonensem pro tenore
literae similis Condemnatoriae prout ex Decreto Regestro
continetur et ad petendam Executionem Burgrabij loci praesentis
per Literas praesentes expediat. Publicatum

Inter eosdem M. Chamski ab una Pariter Stephanum Portnoy
Civem Barcinonensem pro tenore
literae similis Condemnatoriae prout ex Decreto Regestro
continetur decernitur et ad petendam Executionem Burgrabij loci praesentis
per Literas praesentes quam citissime expediat.

Publicatum

Inter D. Joannem Jaworski

Inter D. Joannem Jumoarlii Camerarium Terre itdem Clericum alt. mal. et Dno Leon Leyrmandum Praminski Bonorum Borowe Cmethonem Ejore Jenens Pospesens Actum et Judices per D. Valentinum Brudzinski Cancellarium Partis Pltez Inscriptum Plenipotentem coram Judicio presez compars et Juem Judex Sentiverter Quorum Partium Controversij in Judicium Suum Judicialiter ex auditis Judicium dedendum Stabilendum Partis Actoreæ Partis citatæ Suum ad Judicium edit. attentis Transactionibus jus quæsita per editales Bonorem Borowe explanare in rem et personam D. Jumowski Actoris Levis Exemptibilis Bonorum Jure recepto obnoxij adinventi nec Thanam ejusdem Jurisdictionis ad Judicium Bonorem Borowe Cmethonem Capitaneatus tempore antro tamen prasis Officij Suj Licentiantis et Notariatus Servi Antonij Wornicki Burgrabij Cracoviensis Pltez censet Quod Officium eandem obtinentes sive una Persona ex Officialibus Dni Burgrabio Praxia de Adventu Suj temestive faciendo Actionem Partium Exemptis Condemnandi Condescensionem reproductionem Documentorum Juncti ejusdem reproductis Considerationis Sententiam pro Bonorum demandabit Calculum de Proventibus inde calculet percipiet exigiet Solutionem et Levationem Schemmatum dictabit Inquisitiones si necessitas postulabit expediet Juramenta ubi necesse fuerit demandabit Actis faciendum Omnimodam quantum a Jure Suj provenient præcipiet Partes in omnibus et singulis Stationibus pro Exigentia Legis et Stylus nihil innatum et præsolutum relinquendo finaliter decidet et moderabitur Cujus officij aut Burgrabij sive alterius Personæ ex ejus Decretis Partes utraq parere et acquiescere ac Judicatum pati aut Pœnæ Pœnitudinis illo in Primo Condescensionis Super Casu Contravenies publicandæ debebunt et tenebuntur Cuta Pœna Primum Marcas Polonicales Parti per Partem compensando Judicio vero Judem per Partem utrang in instanti Solita praxi Juris Solvenda Decreto præsentibus Pro quo Primo Condescensionis Pangue voluerint et quos negotium postulabit adcitabit adcitandi Sub Jure Capitis apposito comparere tenebuntur

Inter D. Joannem Jumoarlii Camerarium Dno Pltez alt. mal. et M. Josephum Bromirski Thesaurarium Pltez Dnum ad audiendum et alios Actos per D. Paulum Zoladowski Viceregentem Cancellarij Pltez Coram Judicio præsentes Comparentes Partem Actoream Dnum Actorem Partem Actam de Prove et Contentis Citationis Suæ Dominus Actor Prosequatus in prosecutione fore Juris declarato Partibus ultenius procedere mandat Morit Comparens Actus ad Judicia Tribunalia Dni Actoris nec non admissa Protestatur Judicium cum Parte reprotestatis in procedendo quos alterocibus carendi Partium Controversias in Judicium Suum Judicialiter ex auditis decidendo Stabilendo Partis Actoreæ Partis citatæ Suum ad Judicium edit. ad effectuandum Partis actoreæ Partis citatæ dal. et Concedit Stabilendis Inquisitionis super contentis Protestatis Stabilendis Partis actoreæ Inquisitionis Judicijs Legi evolvendis &c.

Inter M. Michaelem Suchorski benedictum Petrum Laurency actorem ex-
cepto d. pegrty pmaliter d. M. Joannem Cuiserum Plebd
d. Theresiam Notarium Joannem Pmum Plwez originem pmuptum
fratrem d. Lorentium Gilet de Germano Suchorski [illegible] per Va-
rentinum Bradzynski Pl. Plwez Inscriptum Plenipotentem Petri
Swdwere Plenipotentem parentem d. M. Actor quoniam
non produxit pmo coram principales suos sindemnare permittit
Provide dispersis literis Declinatoriis condemnatus prout ex lem
plici Rejectio continetur Publicatum

Inter eumd M. actorem pmaliter d. M. Joannem Stampenhauer Lu
camerarium Pernaviæ Actorem pend. Valentinum Zdzarski Bere
gratorem Cantog Plw Inscriptum Plenipotentem ac d. Matthiam
Marowiecki Actorem d. actorem pmaliter coram Judicio prasen
comparg Judiciariam officij prasesg decernit Decernit Quatenus
Satisfaciant Partes actorg decreto antecalli Judicij sui ap pmoto
pmaliter pmunciatio Inter Partes comparentes late Sto in instanti
Tandem ad repositionem compare d. M. Joannem Stampenhauer ex quo
Causas suas in Judicio tribunalitij Majoris Provincia Pomera
nia aliter attentat Provide eid. M. Stampenhauer Actor dat ex
pendat Dilationem Majoris quam Lex ta Legem In decreto Judicij
Lyi probare tenebitur Item Joannes Matthia Marowiecki
Causa presens ad Primos Lepiores cum Conservatione Indispendi
Inter eumd M. actorem pmaliter d. M. Chetmiechi Actor pend
te pmum Cotwerti Pl. Plwez coram Judicio prasesg Comparen
Siquidem Inscriptus d. M. Chetmiechi contra d. Suchorskiana
Causa in prasesg Judiciorum Rejectri pendet Provide Causa
presens ad Inscriptionem prefatam d. M. Chetmiechi in
Rejectri prasesg Judicior pendens Judicanda Reservatur H
Inter M. Melchiorem Lubwerski Generalem Insolentiæ actorem pmaliter
d. M. Stephanum Joannem Petrum Fortunatum d. Franciscum
Cieciewski Vexillif. Chalicez per eumd d. Petrum Cieciewski
Suo et Fratrum suorum nomine pmaliter coram Judicio prasesg Com
parg d. eumd Judicialiter Controvertez Quarum Partium Controver
sijs In Judicium deducti et auditi Licet quidem Panes alte
ra Satisfactionem Delationis Majoris alias M. Ligi mundo
Cieciewski Parenti Alterum Juramentorum Judicij Lyi Con
cepto Verget item M. Cieciewski Parens fatis decepit Provide
Judicium presens non posse eandem Satisfactionem a dicto Pa
rente prætendere arbitratur Quinimo cum Actor debendi
fatt. et pronuntiat In Negotio vero Principali Partibus expe
ri mandat In experimentum dictis fundat prout M. Suchowski
actor Decreto Officij sui pmunitus cum Solidorum generalium
Regni Lecundum post diem Cartalem 1754to a nno futuro de
ad rem ad olim M. Ligi mundum Cieciewski provisum Actum
Acto In instantanea et additum mutuj Judicialis ad pronuntiandum
Juramentum Rothan eidem delatum Prestitit actor Rothan
eidem Decreto ex prefixa Juris attento Juramento Decernit
Judiciaria Quatenus M. Petrus Cieciewski Gestas ab Substantia

post

port eu ndem olim Parochiam Suam a Fratribus Suis quinquagesimam Lucensium Quinquaginta ex Aureorum Hungaricalium calibre Reni & pro Vigilia Festi Nativitatis Sancti Joannis Baptistæ Anno proxime Immineq 1768vo Judex Coram Officio Sedentis prasez Sub Pena Bannitionis in Casu Contravendionis Lecta Manifestatione Sua Judex fecit dari publicandam ad Manus & Quietatum Sororum Perdutto Penam Quinquaginta Marcarum Polonicalium eod Jn Fundo & Sub Pejore Imprasentiarum ad manus Agnetæ Adrianæ Adami absq; quibuvis defugijs Juris & Protestationibus Contrarijs & realiter enumeret Luitæ Penæ Trium Marcarum Polonicalium Partis Partæ Camerali Summa Judicio Suo Videndum in instanti Solvito Juris proxime Solvendo Prasentem quoq; Sententiam Judex Pejoris Bonis Eius perductum totum & Integrum Judicium presens Capat & annihilat Decreto prasez Pejoro.

Inter D. Jacobum Skrzynski Actorem ad per D. Mathiam Senyszynski Procuratorem Burgraviam Castri Plocz & M. Michaelem Lieberski Senatorem Zaurdnez Actum per D. Adamum Szczygielski Burgraviam Castri Plocz Coram Judicio Officij Comparz, & Reum Judex Controversiæ in Judicio Suum Productis & auditis Rei Partis Contraversijs in Judicio per Actorem Productis Rei Partis Actum Satisfacit Dilationis Instrumento ad quem se Processus Judicij Reperat in instanti Cum non Satisfecit Unde Judicium Succubuisse M. Actum Adinventi & Juramento Succubentis decernit Quatuor de Mattes Primum Quinquaginta Aureos Hungaricales addendo ad quemlibet Aureum Hungaricalem grossos Argenteos recentes Cujus ad mentem novelle Constitutionis per quinque, ea port Quingentos quinquaginta Symphonias monetæ Currentis Lecto Mandati Die Vigesima Maij 1762do Anno per M. Actum Liber ad Dati & manus ejus Subscripto cum Lucem provisionem a quolibet Centum per quinque Symphonias Computando Coram Officio & Actis prasez Reni & pro Pena Secunda port Festum Exaltationis Sanctæ Crucis Jn Anno proxime futuro 1768vo Judex Sub Pena Bannitionis in Casu Contravendionis Lecta Manifestatione Judicum Judicem facendam publicandam ad manus & quietatum Sororum absq; quibuvis defugijs Juris Solvat & realiter enumeret Luitæ Penæ Sex plicis Quatuordecim Marcarum Polonicalium Partis Partæ Camerali Summa Judicio vero per Medium in instanti porta prosequm Juris Solvendo Pejoro.

Inter D. Ignatium & Josephum de Miniszek Fratres inter se Germanos Actores per eorum D. Ignatium & Josephum de Miniszek Luis et Fratris Sui nomnibus prætuler Condemnationem Citationis Similis Condemnatio prout in Sententia Regestro Continetur Actum ad Citandum pro persequenda Executione Suorum Bonorum ejusdem quorum pista proxime peragat. Publicatum

Inter D. Catherinam de Bythowskie ultimi nuptus olim Jnōri Josephi Jno
lenski Relictam Jgnorte[m] Viduam Matrem Joannem et Annam
Filium et Filiam Mōnorum Jmolentie per Jnōrum Joannem
Chybowski Plenipotentem Jnscriptum, et Dnum Andream Jmolenski
Actorem pmaliter Coram Judicio presez Comparz et Legum Judices Jn
tro vertz Quarum Partium Sentiendi Jn Judicium Suum Judicialiter
exaudiri Judicium Audiendo Citationem Partis actoree Partis Citte
Suum ad Judicium edite ad affectationem Partis Citte eidem dat et Jn
cedit Dilationem Jnquisitionis Super contento Rotulo Jn
Judicium Partium Ultarium Jn Sequenz Judicij Legi prouidenz Ff

Inter M. Barbaram de Strzeszewskie primi olim Jnōri Matthei Brzeski ultimi
voti olim M. Joannis Strzeszewski Jgnorte[m] Relictam Viduam Actricem
pmaliter et Illustrem Rndum Stanislaum Decanum Kamiencz Prapositum
Sraken. et Dnum Simonem Kossobudzki Cottor et actores Capiendo et negotij
pmaliter Jgneri Matricem et Viduam Rndm et Jnsignem Joannem Kossobudzki
actores Jocere Partem Citam de Jure et Contentis Citationis Suę Jn
stantiam Docuit Prior de M. Strzeszewska Libera a Jnno presenz
tantis per prementiatos Jn actoratu vero ejusdez M. Strzeszewska Leonam
prosequi Jnungit Jn Prosecutione Partium Sentiendi Jn Judicium
Suum Judicialiter Judicium Audiendo Decreto Jnunctę Jm
portationis Contractum Resignationem Jnter Partes Comparentes
late Satisfacere eidem Decreto Jnstanta nec ne et Et quoniam tan
tum modo Contractum Venum Jnter D. Joannem Strzeszewski olim
Sebastiani Filium ab una et prafatos Matricem Rndam et Jnsignem
Joannem Cottor in tuitu Resignationis Bonorum Skrzeszewo et Jn
Sniarecho Conscriptum. Pars Citta Comportavit Subalternum quem
Contractum Jn Satisfactionem Decreti Judicij Sui non Comportavit
Provide Contravenisse eandem Partem Citam Judicium presens declarat
Decernendo Quatenus eadem Pars Citta eluendo Suam iteratam Con
traventionem Penam Duplicem Quatuordecem Marcarum Polonicalium
Parti Judicio autem per medium Jnstantis Tam Partis quam
Judicij Lobrana Bannitionis ex Regestro Panalium distinctum
publicanda Solvat. Decretum Contractus utrosq tam nunc Jm
portatum quam non Comportatum Idem Pars Citta Prosequens
Judicij Legi Comportet Post quam Comportationem Subscutam
vel non Judicium Decernet id quod Juris erit Prosequutam ad
Sequenz Jure declarandum Prior Suspenditur Ff

Inter D. Matheum Dobrski et Martiannam Dudzinska Jnuicem
Conjuges ad Cillos per Manitum suo et Consortes Judicialiter
et Rdm Stephanum et Thomam Dobrskie Fratres Inter se Patru
les Cottor et actores per Rdm Stephanum Dobrski Suo et Fratris
Sui nomine pmaliter Coram Judicio presez Comparentes Judicium
Decendo Citationes Partium Citatarum Libi mutuo Suum Judicium
ed ites ad affectationem Partium in mutuis actoralibus et reconventionalibus
Dat et Jnunciat Dilationem Jnquisitionis Super contento Rotulo Testa
Jn Judicium Partium Ultarium Jn Sequenz Judicij Legi edendo Ff

Inter D. Antonium

Actitatum

Inter S. Antonium Surki alias per S. Josephum Godlewski procuratorem Plenipotentem et S. Franciscum Chalimski Actorem per S. Paulum Fotdurski procuratorem Plenipotentem coram Judicio presentes comparentes et Lewm Judicis contradictorem Quarum Partium Controversiam et questionem Curiosos oberd. S. Thomae Strzeczenski alias presentis ad Judicium deiparent et se condemnare permittent Proinde ejse deiparet condemnari permittendo pro meritis causae et Regestri Continetur et pro pergenda Executione ad Literas Gratiosi Dni presentes quoad quem potest pertinet

Publicatum

Inter S. Hedwigim de Czachowskie olim S. Jacobi Lisowski Palatinum Cracoviensem ad pars S. Franciscum Lelenski B. Ploz. Joannem Plenipotentem S. Leonardum Lesiewski Actorem per S. Valentinum Brudzewski B. Ploz. Plenipotentem Coram Judicio presentes Comparentes et Lewm Judicis Contradictorem Quarum Partium Controversiam in Judicium deducta Liquidem Bona Quoad in Terris Lubinicz Consistunt Proinde Judicium Officij presentis Partibus non valere mesenti Judicio Forum Sententiat quinimo Quorum presentes ad Forum Competens remittendum censet decernit presentibus.

Inter S. Vincentium Mieszynski actorem per S. Valentinum Brudzewski Procuratorem Gratiosum Castri Ploz. Lanck. Plenum post erectum Limites Ordinatio pruet in Compluribus Regestris Continetur cum Additione S. Bergrabij Castri Ploz. Inquisitis quam recognoscendum Judicialiter expedias.

Publicatum

Inter S. Theodorum Brudzewski ad pars S. Valentinum Brudzewski B. Ploz. Lanck. Plenum post erectum Limites Ordinatio pruet in Compluribus Regestris Continetur cum Additione pro executione S. Bergrabij cum presentibus Inquisitis quam recognoscendum juxta pruet.

Publicatum.

Inter S. Joannem Sengiewski et Theophilum de Rawa Actores Juniores Gnesnenses Fabricium et Mathaeum Stanislaum Malewski Vandzinski et Rzhewuscium Nominatum Sengiewski Virginem Gnesnenses alios per Curiam S. Archiepiscopi Gnesnensis Sequestratos Bonisque Mobilibus Actorum Curiosi Insignia Pilis mensalibus aliis Bonisque Jurisdictionalibus Archiepiscopi Gnesnensis Sede Vacante Bonifacium Nominatum Hedwigim de Port Lubinski Juniorem Gnesnensem alios per S. Valentinum Brudzewski B. Ploz. Labenicz Thomam et Franciscum Semenski Subdelegatos per Gnesnensis et S. Casimirum Bucicianski Actorem per S. Adamum Miedzwedzki Camerarium Gnesnensis alias S. Bertholomaeum Gnesnensis Actor per S. Josephum Godlewski B. Ploz. Nec non Curiosos olim S. Thomae Port Lubinski Actos per Gnesnensis S. Lande Leonardum et Lucas Barcen et Michael Pilus Port Lubinski presentes Judicium deiparent et se condemnare permittent obtemperare ejse decreto Decernitur condemnatio pruet in Compluribus Regestris Continetur cum Additione S. Bergrabij Castri Ploz. Inquisitis quam quoad potest pertinet expediat.

Publicatum

Inter Infideles Abrahem & Faben Figle Judeos & mercatores Dri-
ui. Fratres Inter se Germanos ad per se ne[c] Infidelem Faben
Leu & Fratrem Lui mē praliter &. Sta neiauen & Joannem Zot
Burlui Patres Inter se Germanos Actor Semuel & alios reos per[t] Paulum
Zot Burlui Plenipotentem Jofaniam & M. Abraham de Leclui primi
obm & Stanislai Zot Burlui secundi ad impetendum vocat[t] Stanislaum Horiuski
Baptistam Pbes Consortem Actum per[t] Adamum Szeymski Pl Plocz
& S. Valentinum Bdzrachi Camerarium Inter[t] Partes per[t]
ante nem Coram mihi Regente Cur Plocz ad obiciendum Actore
Conformationem. Coram Judicio prout Comparet & Lecum Judicio
Controuersiz Lecum Partium Controuersiz in Judicium Suum Inde
ter exandii[t] Respondendo Semetipsum a Judicio Cum mitiori Con
uersandi Suum ad Judicium pro finali dej pdcti ad ne Petendum Lem
Reudendo Adeitatem ne Partes actoreas Partes actas Suum ad Judicium
Partium editam Judicium officij prolex Suspenso toto negotio nec plenarium
esse Inquisitionem Super contenta Citationis & Protestationum Partium
In Sequez Judicij Legi. edocendo Pl: # Legmd Vrio adinuenit Par-
tibus Causam prosequi Prioremq[t] in Prosecutione

Inter S. Simonem Jbzeuski actorem per[t] S. Valentinum Bnidzynski Pl Plocz
& Sb. Konybskie Actor per[t] S. Paulum Zot Burski Pl Plocz Coram Judicio
presez Comparez & Lecum Judicio Controuersiz & Lecum Judicio Contro-
uersiz Lecorum Partium etc Judicium Reudendo Citatis ne Partis
actoreas Partis Citatis Suum ad Judicium edicti ad effectuandum
Partes actoreas Partis Citatis Suum ad Judicium edicti Citatis dat & Benedict.
Dilationem Inquisitorii Super contenta Protestationis & Citationis
Partis actoreas In Sequez Judicij Legi edocendo Pl

Inter S. Paulum Zbzeyns ki actorem praliter & S. Michaelem Wolo[t]
Donem actum Solidator ejus Actor per[t] S. Paulum Zot Burski Vicegerentem
Curiz Plocz Coram Judicio presez etc Judicium Reudendo Citatis ne
Partis actoreas Partis Citatis Suum ad Judicium edictum ad effectuandum
Partes actoreas Partis Citatis dat & Benedict. Dilationem Inquisitorii
Super contenta Protestationis & Citationis Partis actoreas In Sequez
Judicij Legi edocendo Pl

Inter S. Simonem & Theophilum de Konybskie Procuratores Conuentus
Plocensis actores per eosdem S. Michaelem Burski mandatum Suum
Suae mē praliter pro Canonicatu Actor per[t] Adamum Szeymski
Pl Plocz Coram Judicio presez Comparez & Lecum Judicio Controuer-
siz Lecorum Partium Controuersiz in Judicium Suum productis ex
Literis Judicium Lenen Satisfacere decreto Dilationis Mutuimentor
Inter Partes Comparentes Lato Jdy Instanti Sandem non dent.

Inter S. Christophorum Smeuski Grabski actorem praliter & S. Bartholomeum Lisielewski
& alios Actor per Lanped S. Bartholomeum Lisielewski Actum Suum &
Actum mē praliter ad obiectum a latere Indemnitatem per ex parte S. Actoris
Impetrantis Literas eadem S. Bartholomeo Lisielewski Actum Suum ejus
dem S. Regine Breuiarium ratione non Solutionis Summae Suae
dzierzanowskiej Cymbor Suum productionem Actorum Suum ad Judicium Coram
Actori Judicij Officij prout Lena quarta Jn Curia Plocensi Actum Stanislaum
Baptistam Primarium prout Lena Manifestationem obtenta
& publicata Lenen Lisielewski facere de Lauda Judicii Inspit
Instanti Lando Subjacente Le mudeuominio Judicium Lisielewski Lecorum
Lecum Lecorum Lecorum S. Lisielewski Citatum in Curia Citatis ne Lisielewski
Stando Solvat Panem Simplicem Quatuordecim Morarum Valoriam
Judex Paulus Zot Burski Burgravius & Vicegerens Curiz Plocz Judicium

giuq

quoz per medium Instantis processu Solito Solvendo et habere
bene stando declarat In negotio autem Partibus expedi
mandat in experimentum Denen Partes utrasq; Inquisitiones Lucas
Suo Coram Judicio in debrato et recepto de quarto Instantis et quorum
eadem Partes Inquisitiones suas reposuerunt Unde Advocato
rum earundem Instantium conclusum. Hac lecta et matura
consideratione deliberata Quando quidem ex dictis Inquisitionibus
deducitur per Laboniosum Stanislaum Subditum de Bonis suis
ejus Filii Sicieleuski premissum Laboniosum Felicianum dictum
Bandurensate de Bonis Stary no Nativum Subditum actoris
apud se conservare et res mobiles Signanter Vestes armas et
mem pellem ovinam alteram Gersenicem et panno cum alijs re
bus Suscepisse ad requisitionem actoris officiosum aroctum non
extradidisse tum de praefato Subdito suo Stanislao requisi et
actori Instantiano non administrasse Deinde extraditionem quis ad Subditi
denegasse, ad extremum Sucessos armas per eum L. Felicianum
Subditum ad dictum Stanislaum Subditum clandestine exportatas
stante Lustratione in oppido Biesgrodzien dixerit
dixisse, Provide Judicium officij praesentis respectu non administrata
Justitia de Laboniosa Stanislao Subdito post arctum ad requisitionem
actoris in positum profugo Ejusdem Sicieleuski Sanibilem sententiat
Decernendo Quatenus Idem L. Sicieleuski actus Curiam Castri praesentis
bene et ab actu presentis in sex decem septimanarum Instantiam ejusdem Stanislai
Sicieleuski actoris per spatium duarum septimanarum continuet et exhibeat
ree non in egressu de Regno Poenam duplicem Quatuordecem Marcarum
Polonicalium Partis Judicio vero per medium Instantis Partis citatae eggre
dum de Curia Judicio autem in instanti Subdito ex Regno Penalitas
publicando Solvat et emunerat et eadem In casu eggressus de
Curia Coronae jenem Lilyinis Mensura dispungendis et res
ollas Salis ad actore per actum mutuo accepta restituat ac Ni
hilominus evadat prout de existentia Laboniosi Felicianj Subditi apud L. Stanislaum Subditum suum profugum praesens
rescript et exinde ad Statutionem et extraditionem ejusdem Laboniosi
Felicianj Subditi actoris non teneatur Ita pronunciat Sancta Sedes
Christi Papione adjuvante Idq; in sequenz Judicijs Ajo Ff. Lao
vero spectat pretensam Statutionem L. Stanislai Subditi L.
Sicieleuski pro Capite in tuitu L. Felicianj Subditi actoris acquis
rerum conservationis Licet quid Laboniosus Stanislaus Subditus
L. Sicieleuski Inquisitionibus arguatur ope reus tamen in
profugatione est Unde L. Sicieleuski tantisper a pretensa
Statutione superspecificata Libris prementa atur Decreto pres
sore.

Inter Sanatum ac spectabilem ardentem Sikorski Consulem Civitatis
Sacra Regiae Majestatis actoris ex parte et Jus delem Herrn Stanislaum
vicis Judicium Laez Actum per Admensuratorem Dominum Mensurationis
Mocz coram Judicio praesens comparez et Idem Judicium certificatem
Quatenus Partium Controversijs in Judicium Suum Jurisdictionem exauditis
Judicium ad reposituendum competentia facto ex quo causarum in
Judicijs Castri Liechanovien Majoris Importantiae attentata ad om
dat et Jure Dilationem Majoris quam alterius Documenta pro
re habitus Ff In sequenz Judicijs Ff

Inter M. Paulum Lutkowski dapiferum Pudoriensem alias pmaliter et Mgna
tiam Wesel Dapiferum Sieprcensem ex una et respectu fidelis dicte Judicie
per S. Apud mum Wamitki Vexantem parte ex altera Quar
Coram Judicio presen comparens et secum fidelis contradicentes Quar
Partium contraversiis in Judicium Luem mducti et auditis Judicia
Deciendo et altamen Parti actoree Parte ex alia Luem ad Judicium
editam Decernit Statutum M. actor comprobet in casu juramenti
Rothard Poret Summam octingentorum Symphonum Grica Solutio
nem Summe Originalis Vzienti Lex Mellicum Exentionem Qua
dragintta Symphonum in Cancellaria officij presens assignatos
set alia non levarit, neq transportando eandem Summam domum
ad Lares proprios neq eleam illic quadam modo per fraudem
Sui amicit, quinimo ea re non obmenentibus rac nihil
Lemme Mfuis Actus Libi ad Solvendum teneatur Sta ejusdem
tenta fide Juramenti pro hac adhibenda Vlg in Regno Judicijs
Inter M. Mariaman de Pereneke olim M. Jacobi Zoarski Vicecome
Palatinatus Plocz Belzensis ex una parte Vidua et alios actores
per eandem M. Zoarskam Rnicronsiam Plocz Luc et alios ex
adversum me pmaliter et S. Joannem Grebia Actum per M.
Joannem Matovieski Vicepalatinidam Vicepredicz coram Judicio
presen comparens et secum fidelis contraversiis ex Judicium Luem
mducti et auditis Lemo mo adhibente Partibus causam prosequi in nullo nd
prosecutione ad affectandum Partis actoree Parti actoree et
Conventi detandum Juramentum Lepes Sententia Polecta nd
et detandum Juramentum Partis actoree Judicij Legem edicendo
Judicium Decidendo et atamen Partis actoree Parte ex alia Luem
ad Judicium editam
Inter M. Paulum Lutkowski Dapiferum Pudoriensem alias pmaliter
et Infideles Judeos Dayna Symerzkowa et Leon Nota Juri
dem Comines tum Successores olim Infidelis Herrz Salomo
nowicz Judeos Vinagrze Plocz actos per S. Adamum de Dayn
ski Vicecomitem Plocz Coram Judicio presen comparens et secum fidelis
contraversiis Quarum Partium contraversiis in Judicium Luem
mducti et auditis ad affectandum Partis actoree et
Conventi detandum meminem Coram pmissis Juramento
Judicij prudenter
Inter S. Joannem Draminski alias per S. Valentinum Vnderyski
Vicecomitem Plocz et Infideles Abraham de Fabin Filium Judeos Sochen
sitatos per Infidelem Fabin actum Suo et Fratrum Nomine pmaliter
Coram Judicio presen comparens et secum fidelis contraversiis
Quarum Partium contraversiis in Judicium Luem mducti et auditis
Actis per et pro Parte actoree Mandatum Judicij requirente
mo Judicium ad Pro Parte actoree Judicium Decidendo
Statutum et Juramentum Partis actoree Judicij Legem edicendo
Inter

Prouisionē iesta obligacentiam opesdem Scripti Die 4 Augusti 1765 anno per Act ni rem & personam alteris dati Coram officio & actis praesz Lab Actu praesz in Sex Leptimanis alijs quibuscuis diebusjuris Jeris & Vote Validitibus Juste sub Pena Bannitionis in Casu Contraventionis Edicti Manifestatis new Jaine nec publicanda Solvat & realiter renumeret Lecta Pena Lendplici Quatuordecem Marcarum Polonicarum Partis Parti Cem Summa judicio quoz per medium in instanti ordinario processu Jeris Solvenda. b

Inter D. Ludovicum de Sucharzynskie Honestu Valentinichowensku contem in apistentia D. Jozephi Kotkowskie Burgrabij Cast Nov & D. Joannem new Straszinskie Actorem pnaliter. Coram Judicio praesz Compar. ex & Secum Judiciter Controvertez Quarum Partium Controversijs in Judicium Sicum Inducti Examinatis Judicium Decidendo Primum Pro Actore Actorek Decernit Judicium Quatenus Partes Reponant Inquisitionem Suas Instante & quoniam Pars Actorea Inquisitionem Suam Coram Judicio Edendam reponit Pars vero Rea in Causa Inquisitionis pervisum & ex ejus Inquisitionibus Subinuit Judicare permittat Proinde ad Lectionem eam eandem Inquisitionem Condescendit Quo Lecta & matura Examine perpensa Quando quidem ex ejus Inquisitionibus luculenter potest Eandem quoniam Partes Judiciter se in Omnibus & Singulis Pretensionibus violentys Damnis Injurijs Vulneram Obsidibus pro quota Decem Florenorum Polonicat. Composuerunt Proinde Attenta Judiciali Compositione Decernit Judicium Quatenus Nobilis Joannes Straszinskie Civis & Honestus Sowinscius Actoris Rei & Ab actu praesz in Sex Leptimanis Coram officio & actis praesz Sub Pena Bannitionis in Casu Contraventionis Ei ea Manifestationem Jbid faciendam publicandam Solvat Decreto praesz Injore. & etiam ad manus alterius quietationem

Inter Famatum ac Execrabilem Antonium Sikorski Consulem Civitatis Plocz ac alios Actores per eosdem Famatum Sikorski Suos ac Felix Suemnicz pnaliter & D. Mariannam de Wrzosowskie olim D. Adami Zarski Consortem Relictam Vidvam Civitatem negotij Actricem ex parte per Valentinum new Starski Vol Plocz Coram Judicio praesz Comparez & Secum Judiciter Controvertez Quarum Partium Controversijs in Judicium Sicum Inducti Examinatis Judicium Decidendo Et Actoreas Partes Actorea Parte ~~utriz dat~~ Petita ~~sub Oppen~~ in Judicium Et Quatenus Suspensa resolutione praecipus ad assertationem Partis Actoreae Parte utriz dat Monet Et Actionem Inquisitionis Super Contenta Protestationis & Citationis Partes Actoreas in Sequenti Judicij Lysi Edmendo R

Inter D. Stanislaum Rzyszki Actorem per D. Antonium Worniski Regentem Cast Plocz & Illustrem M. Josephum Jonozai Podoski Palatinum Plocz Actorem per D. Adamum Zarzynski Burgrabium Castr Plocz Inscriptum Plenipotentem Illustrissimus & Rndum Jacobum Podoski Reyrem Sui Referendarium Abbatem Michoviensem Actorem per eosdem Coram Judicio praesz Comparez & Secum Judiciter Controvertez Quarum Partium Controversijs in Judicium Sicum

productis examinatis Judiciario Pandendo latam in causa Partes altercantes
tam actricem quam reum ad Judicium dictam ad effectum latæ
sive Partis latæ dat & concedit dilatam in instrumentorum ad faciendum
præsentationem & spatium ad sequentem judicij plenariæ ordinem &
Inter eosdem actores per eosdem productas Lyram Pandem Iterum post aperturam emissi
Condemnatio processuum Lyræ plici Regestri continentes cum additione
Surgralis loci præsentis quam per te processum expeditas.
Publicatum
Inter eosdem actores ut Lyra & per eosdem ut supra Lecturis condemnationis
cum additione processualiter ut Lyra Publicatum
Inter Illustrem Admodum Rndum Josephum Patarowicz Præpositum Radzanowiczensem actorem ex una & alios per eosdem Admodum Rndum Patarowicz Locumtenentem actorem ex altera partes Comparentes Illustrem Dominum Stanislaum Comitem per S. Jasmentum sacerdotis manutum suo & Consortis suæ modo Matheos Coram Judicio præsentes Comparentes & secum Judicem Controversias quasdam Partes concernentes in Judicium secum productas examinatis Judicium Decidendo Litigantes Partis altercantes Partis actricis dat & concedit dictis altercantibus Lyram provocandum quietatis non Judicij Lyræ Plici & alta Lyram ad Judicium dictam ad effectationem actis Partis eius
Inter M. Victorium de Rizycze olim M. Stanislai Kamkowski Castellanidæ Visprovicensis Relictam Consortem viduam Honorum Arbitrem ex una & Illustrem Dominum Adamum Præsidi comitem Honor Senatorem & Supremum actores per S. Paulum Zabiello Vicegerentem Castellanum Plocensem & Illustrem Antonium & Stanislaum Germanos Casimiri Patruelem Fratres inter se Wolinskie Honor Judices & Heredes & Successores actos & actores per S. Andream Wolinski Succamor actum modum Matheos Sufficienti Comparitione declarata Partibus expeditionem dat in capeniment Controversijs Partium in Judicium secum productis examinatis Exauditis Litigiosa Causa præsens ad utrum altercatur Lites condescensionis decidi non valet Propinde necessarium esse condescensionem Illustrem Antonij Wolnicki & Josephi Comitis Borgrabiorum Castrensium Plocensis ad fundum Honorum Arbitrem Captatis Tempore Admodum Rndi Dni Dni Surgralij veniæ absentia non obstantia non obstante præsentia de adventu Illustrem tempestive præmissa Acceptatione mutuo Partium sumptus conducendi condescensionis Remunerandi non judicium pungentes ejusdem remunerandi considerantes fecundum Illustrem Competentem adjudicabunt Litigantibus non pro alias si necessitas postulaverit expedient Juramenta pro opportunitate negotij exigente Illustrem si fundas appareant adempturi exigunt Actis Partis non omnimodam quid Illustrem a quo provenerit prestandam demandabunt Partes in singulis Pretensionibus ad utrum altercatur nihil in tabulis discretionis tum relinquendo pro jecto & ægre decident dijudicabunt & moderabuntur seu decidet dijudicabit & moderabitur Legis vel quorum decisionis Partes utraq parere & acquiescere ac Judicatum pati sub Pœna Banimenti ipso illa in primo condescensionis Legis per Partem contravenientem publicandum Decernendo & Tenebunt Terrestre Pœna Quingentorum Marcarum Polonicalium Partis per Partem compensandum Judicium totidem pro actoria Partem minister Illustrem mandavi pro expeditione Literarum Judicium decidendo Litigantes Partium altercantium dictis decisionis ad Judicium officij præsentis mutuatus
Inter S. S. Zbyszewski

Inter D. Theresiam Conrijes altrices per D. Paulum Rhysinski ma
ritum suum et Generum suum mediatorem et D. Mathiam Conri
gesitos per D. Franciscum Nadarski mantuum suum et Concortes suos
mediatores Coram Judice presente Comparez et seuem Judices Controver
tes etc Judicium Laudendo Actoreum Partis altricis Partis tertie suum
ad Judicium edito ad effectandum Partis citatis cedat et Concedat
Relatoreum Monimentoreum suum Causam prasez Impetrarez Regnez
Judicij prudenter orem H

Inter Petrum et Josephum Lewestri Kaiqestri Jmolam Dwlinez actoreum
per D. Adamum Nikdrenski Camerarium Dom Nuncij Pontificij Londem Steven
post arestum Leneski Condemnatis presentium Lemplici Rezestri Contie
netur Cum additione pro Executione D. Bergrabij loci presez Cujuscu
quam pista presentium expediat

Publicatum

Inter cuez alt et per cenquet Lyra et D. Joannem Skorzy Orski alt
per D. Josephum Kodzovarski Bl Nuncij ad obeitas Calterconde
mnationeis Cinas Pinanas quidem ex Parte M. Jacobi Chamski
Lubiendzide Dni Nuncij ratione non Solutionis Lemonetagueu
gentesimi quingentesimi Zyphez et Semme Majori duorum
Millium Zyphez provenien alterius vero Pena Leuenta post
Festum beati Stanislai Dni Martia In Judicio officij presez 1754 die 14
vem ex Parte M. Dionysij Precisenski Camerarij Franciscalis
Nuncij Ratione non Solutionis Lemipenderum Marcarum
Polonicalis Decreto Capitanali Palatinalis presez eidem adjudicati
pro Dni Solutione prafato Cisa Martium festum Pena sexta
Festo actuar Festi Sacrati Corporis Christi Dni In Castro
Nuncij anno 1764 to Lujus prafati Jnfidelis Kaiqestri
Judicem Ordinez ac alijs obtentas Publicatas Leneri eandem
Infidelem Kaiqestri altricem Loco et Statui non posse hi ra
tionibus Libi Constituere Causam Standi declarat Causa Nonsend.

Inter Tamaturum Joannem Ladowski Alias Kaiqestri alt per D. Valen
tinum Bogdynski Bl Nuncij et Dominicum Kolaszczynski alt
per D. Paulum Zobenski Scergentem Nuncij Coram Judicio presente
Comparez et seuem Judices Contubernales Quorum Partium Quisq
Leges in Judicium Causam Judicii exaudito Judicando Relatoreum
Partis altricis Partis tertie suum ad Judicium edito necessaria esse
Comperiendum Partium altarum ad melioranda Informalia
Judicij sui pro Legez Judicij Legi adinvenit H

Inter D. Gregorium Sulczenski alt Malitem. Londem Steven post are
stum Similis Condemnatis presentium Lemplici Rezestri Continetur
Cum additione procedendi D. Bergrabij loci presez cujuscu quam
pista presentium peragat.

Publicatum

Inter cuez alt Malitem Leneski Condemnatio Cum additamento Lyra

Publicatum

Inter Nobilem Joannem et Franciscum Leni Nominei Leonyboski altrices parte
et Nobilem Franciscum Zehowski alt partem Leneri Partem altricandoe
Partem Actoreum de Suis Contentes Citationeis Cum Jpsum Jpsorum
aut prosequantur In prosecutione Judicium Controversij et Partium
In Judicium Lueni Judicati exaudito Decidendo Actoreum Partis

altrae Partis citta ad Judicium citan ad effectum
Partis altrae Partis petitis dat et Jenedit Dilationem Inquisitionis
Leges sententia Protestationis et Dilationis Partis alterae et Sequen
Judicij Legis edende Pl
Inter D. Joannem Zochowski actu[m] nomine et D. Felicianus
haeredes Litterae per D. Paulum Zolkowski Licentiatum Cant. Plocens
Landem non Scient.
Inter D. Joannem Zochowski actu[m] nomine et D. Adamum Stezicki citat
per D. Matthiam Marcowiecki Coram Judicio presentem Comparentes
et Lecens Judiciales Controversias Juravit Partium Controversiis in Judi
cium Litem Judicii ex adverso Judicium deducendo Citationis Partis
altrae Partis citta ad Judicium citat Decernit Quatenus
Actor evadat In eam Juramenti Veritatem prout ab altera
Equidem modo licitato pro Lemona tendente Quorum Utens
Juris Calumnia non accepit et Sumimam Litem Semmendecem
Quorum Utentium Calumnia pro ea equo non Comparuit Ita
ipsum et Lancta Jesu Christi Passione adiecante Pl. In Sequ
Judicij Legis Pl
Inter M. Chyczewskie Comitem a[d] et per D. Andream Chyczewski mari
tum Loci Consortes Litis me[m] Actores pro Consorte
ac alios Actos per eosdem D. Josephum Lamenski Literat Consortes
Litis ac alios Actores me[m] pro Consorte Coram Judice presentes Comparentes
et Lecens Judiciales Controversias Juravit Partium Controversiis in Judi
cium Litem Judicii exaditi ad afatationem Partium altrarum
Jus mutuis altercatibus et Replicis effectu Partibus dat et Concedit Dilla
tionem Inquisitionis Leges Contestationis Litis et Citationem
Partium altrarum In Sequentes Judicij Legis edende Pl.
Inter M. Antonium Leski Capitaneum Zawichostensem Actorem per D. Ba
silium Zolkowski Licentiatum Cantus Mazov. et Infideles Lucam Lewski
et Salamonem Polczyny Josias Wolfaricz Judeos Drohicz Citatos per
D. Adamum Stadnicki Camerarium Primi Mazov. et Jasna per D.
Thomam Zolkowski ad Obtentas a Latere Condemnationes Omissa pri
mum quidem ex Parte M. Jacobi Chamski Lubudzki de Parczew Stu
Mazov. Juriu[m] non Solutionis Termini Quinquagesimi quinquagesimi
Primi Jn Judicij Officij presentis Pena ad post Festum Beatae Mariae
Gloriosae primae Virginis Mariae 1548 anno altercam vero ex Parte
M. Stanisl. Stadnicki Camerarij Premisl. Mazov. ratione non
Solutionis quinquagesimi Marcarum Polonicalium decreti Capitanei Sala
dinatus Mazov. ad judicandum Jn Primo Solutionis profato Cum
Monstrato in anno Pl. ultra citatos Festi praenominati Corporis D
1548 anno Super Infidelibus Jacobi Polczyny ac alios Ju
deos Drohicen obtentas et publicatas Generi cone Infideles Judeos
Jacobi Polczyny Drohicen dicere de loco Stadi Conset in
stantiarum Litis quidem in Comparitione Comparens Partis altrae per
citat Cum tamen Decretum Dilationis Mandamentorum in antecedi
Judicij Legis Cum omnibus Actis Inter cepit ad presens unus Consta
ti Disparet Sinequo nullaterus Lata Sententia Dilationis Mandamen
Subsequi non valet et exinde Comparitio Insufficiens presens Jn Judicio
produxit Proinde judicium presens Lustrationis Infideles Judeos
Jacobi Polczyny areri a loco Stadi non pote arbitratus qua
mine Infideles Judeos Coram Deputatis ab Abraham Aurifabro
Grodens Drohicz Citatos Condemnationem declarat Sequidem Infideli
Abraham Aurifabro Actori presens in Prius dispares et Le Condemnatos

per mittit

permittit Proinde Super eodem dispareri decernitur condemnatio pro-
ut in dicta Regesta continetur. Cum additione pro executione Burgi
Loci praesentis Cupienti quam juste pluribus expedial.

Publicatum

Inter D. Martinum Lesourski actorem ex una M. Joseph Kaczkowski
Reprae Bartholomeum Michaelem Petrum Felicianum Grzybien
simpliciter de libertate Laurentij Pitter per D. Matthaeum Lewko
wski Pl. Woy. M.M. Cracov. nec non Leonardos Kalicki alter per
D. Adamum Pacynski Pl. M. Rodoran de Jerzewice olim M. Sa-
muelis Medici Dobsen. respondentes ex altera constitutos viduam per-
Valentinum Brudzynski Subvicarium Cath. Plock. M. Dorotheam ob M. Joseph
Mardarki Relictam viduam Zakrzewskie actorem per D. Joannem Ster-
kowski Pl. Woy. Cracov. Judicio praesentium et locum publice Con-
vertentes Quarum Partium Processu in Judicium sicuti Judicialiter coram
Actis Judiciis Resolvendo Suspensionem Actis factis videlicet Dilationis Mu-
nimentorum Decernit Quatenus M. de Jerzewice Medicus Dilationi
Munimentorum de quam se in contendentibus Judicij recepisse Actis fa-
cit per Sententiam Amputata Dilatione Majori per comparendum a
M. de Jerzewice Medico affectata ulti in causa pratendente in negre
gitio Partibus experimentum minime in experiendo Liquebat cum
Dicta Munimentorum non satisfaciat Proinde cum M. Medicus
succumbisse Decreto Judicij hic adnotent et pro cum Decretalibus Lob-
vat Poenam sive pluem quatuordecem Marcarum Polonicalium Parti
Judicio vero per medium Judicialis praesentis Juris Solvenda Parti
quoq in Prio Infrascripto et subinfero Solutionis praefixo. Tenen-
dum Cum Decretis Actum Decreto Judicij hic in puncto compro-
batorum Juramenti in instanti et promissi D. Martinus Lisowski
actor Realitatem objecti Super Summam Praecedentem Symphonid
per Perillustrem Dominum Melchiorem Jerzewski Canonicum Cathe-
dralem Plocen. Patronum et advocatum Actorem die 20ta Martij 1764
anno Data et promissa venerunt Semina Praecedentem Symphonem
juste debitas comprobavit et Juramentum praestitit Praemissum de
cernit Judicium Quatenus sic acta uti post Data olim Vendlesho
Simonis Jerzewski Patris et Advocati Sui Honorem Repetitorio et Lau
dorio suis et ab acta praesentis ijs Ex Septimanis Cracov. Officio
et actis praesentibus Sub Poena Banniti nec in casu contrarium
manifestationem faciendum publicanda ad manus et quatenus
actoris absq quibusvis dessugijs Juris Solvat et realiter cum effectu
Lucta Pactum Trium Marcarum Polonicalium Parti sum Lucrum ad Judi
cij quoq Potiendum in instanti Lucrum praesentis Juris Solvenda
et in recto et Personam sui

Inter eosdem actorem simpliciter Jamatum Jacobum Wroblewski ibi in-
sequentes Actum simpliciter Coram Judicio praesentium Cupare et Locum Judi
cij Convertentes Quarum Partium Contraversiis in Judicium Litem
Judicialiter examinatis Judicium Resolvendo Semitionem a Judicio com-
positionali pertinentia Conventus Sequentes Instrumentum Manuscriptum
sui S. Benedicti Litem ad Judicium Instantium adductationem Par
tis actoris Parti Actae Litem ad Judicium edictam Reddendo ad asse
dationem Partis actoris Parti actae ultij dat et Tenedit Dilationem Inqui

Lidnes Super contenta Protestationes et Citationis Partes altrea
pro sequenq Judicij Lis duenda ℞
Inter Vlend Cathannow Brudynski Originem Baltheum altrenes nomine
& Sr Albertus Cyprianski Actum per S. Paulum Lotowski Procurat
Partes, Placq Coram Judice prasentemq Judicium devenendo Citatis
nem Partis altrea Partis Citatae Suum ad Judicium dicam ad Citationem
Partis altrea Partis actrij dat & Concedit de Citationes Inquisitionis Super
contenta Protestationes & Citationes Partis altrea & Sequenq Judicij Lis du-
cendo ℞
Inter S. Paulum Ridewat Lowski et Salomeam Petrandueza Conjuges altres
per eum & Salvat Lewski Leo et alios altorum me prasentes & ℣.
Lagueny ac alios Actos per S. Lemonem Szpitkowski mantem Luos et
Conjuges Reos me prasentes Coram Judicio prasq Comparen & De-
Conjuges Reos me prasentes Coram Judicio prasq Comparen & De-
clarata Causa me prasentes Coram Judicio prasq Comparen & De-
clarata Causa me prasentes Coram Judicio prasq Comparen & De-
dum Judicium Contraversiq Quarum Partium Controversiq in Judicium
Lidis prasentes ex quibus Judicium Petens Partes citatas Inquisitionis
Suas rationes & principia stirpis et gratia ac Pars altrea Inquisitio-
nem Suam reponit Pars vero altrea in Inquisitione Partes altrea
Persistat & Lepida Inquisitionibus Lidis cit ac Lepida Judicare per-
mittat Prout ad Lidis nem earundem Inquisitionem Corroborandi
Quando quidem ex ejus Inquisitionibus Judicium sufficienter informari
requirit Proinde Lidis altrea Inquisitiones pro meliori informatione
Judicij sui per Partes citatas si volunt dirimendas in Sequenq Judicij
Lis Sententiat ℞ Inquisitiones autem recitatas denuo obtinendas
Partibus citatis declarat prout melius quietus et pertanta
nec ea trahij
Inter S. Thomam Prowalewski de Mattinem Starzynska et alios altores
per eum S. Thomam Prowalewski Leo et alios reos me prasentes et
Albertum Cum W. Joannem Gora Stanislaum Castellanum Jurisdictionis
Lowicz Dnum Jacobum Lysiecki Economum Cum alios Actos per S. Valenti-
nem Brudzynski Procuratorem Partis Actoris Coram Judicio prasq Compa-
rente Petens altrea Partes Citatas Cum Suum Protestationis Contenta
et Citationis Suas Juris et tanti Decit prosequant in percentione
Judicium Devenendo Citationes altrea Partis Partis Citatas Cum ad
Judicium edictam ad Citationem Partis altrea Partis actrij dat Con-
cedit de Citationes Inquisitiones Super Contenta Protestationis & Citationis
Partis altrea & Sequenq Judicij Lis duenda ℞
Inter S. Alexandrum Szlecki et Victoriam de Gadzimowskie Conjuges altres
per S. Josephum Szlecki Filium Presentem Procuratorem et
Ignatium Chlanski altrea per S. Matthaeum Lenguichowski Procurat
Partis Placq Coram Judicio prasq Comparen & Secum Judicium Con-
troversiq Quarum Partium Controversiq in Judicium Deducti
Exauditis Judicium Devenendo Citationes Partis Actoris et Partis Citatae
Suum ad Judicium edictam Siquidem Pars altrea pro Citatione
Summa Trium Millium Nongentorum quadraginta aureis Pog
in obligatorio nem Bonorum altrea Citatis Actis Expositam prasentq in
Judicio ejit Decernit Judicium Citationes Pars altrea Secundum
Literam Nam Trium Millium Nongentorum quadraginta aureis
Pog Nomen Contractus obligatorio die 23. Junij 1758 anno
Inter Partes Comparens in Bonis Citatis Actis et alias prasens
officij Curia quarta Vigilia Festi Sancti Joannis Baptistae Orem anno
Coram obligatis Condictatus Prasentibus obligatorio coram
et alia Subsecuta ad Solvendum a Recuratum Suis et pro Citatis
Sancti Bartholomaj Apostoli anno prasq proxime venturo Horam
officij et alias prasq Sub Pana Banni nis in casu Contravenien-
dica Manifestationem faciendam in publicando Reus Declaratque
Mediante Securitate Summa Consortales

Est fr vo

Petitis vero pretensionum fundi necessarium et defendendarum
rum Dñi Bartholomej Corbachi ac Magdi Casimiri Szamra
corum partes duxerej ad diem citatorio rotulorum partis actoreæ
captandi tempore ante tamen tempus citationis summe prefatum
adiscentem Dñum Joannem Szczerbicz undies absentia non obstante ejus
dem de adventu eius temperie diei fuerunt assistentia matura par=
tium lumptis considerandis pretensionum inventarium honorum
debitis per partes conscriptum importandis quinquent quo im=
portata inventarium honorum cum fundo contentantibus de=
scriptionibus aut reparationibus defectibus aut deficientibus insemi=
nibus inquirendi investigationem peractoria
et necessitas poposcerit exigerent juramenta pro opportu=
nitate negotij exequendi satisfaciendum ordinandi quan=
tum cui a quo prove nerit determinabunt, detrunca nec
et summe originali delegabant Rigores extendendos ame
gent partes ex ribus et singulis pretensionibus mutuo
ad se emptis nihil ut tacitum et irresolutum relinquendo
prout justo et equo decidendi dijudicabunt et moderabuntur
seu decidet et dijudicabit et moderabitur leges vel quorum
decisiones partes parere et acquiescere ac judicatum pati
sub pena trecentorum ducatorum in fundi condescensionis Leges
parte contravenientis publicanda debebunt et tenebuntur
quota pena prima marca rum polonicalis parti per partem
Impensanda judicij quoq; laudem peractoria partem
solvendo juris sinceris solidi.

Inter D. Josephum Oziecki actorem ex una et Valentinum Oziecki
reum ex altera condemnatis prout in simplici regesta acta
petitis cum addictione pro executore Dñi Burgrabij loci presentis
Cujus ad quem pervenit justa processum

Inter M. Michaelem Pilichowski Pincernidam Palatinatus Sandec
aldrem ex una et Adamum Malisinski
Comeranium Granitalem Terre Cracoviensis actores ex altera ad pri=
orem judicij presens comparentes et secum judicium contendentes
rum Partium Controversij in judicium et secum judicium exa
dicti judicium deducendo ad Dñum Actorem ad recessum citta
sum ad judicium citatum ad effectuandum Actoreæ citta
dat et concedit Dñalidem ad procedendum processus ad Leges
Dñi Hi

Inter Confraternitatem Sartorum Civitatis S. Bartholomej Crabowski
Relictam Consortem viduam actricem ex una et Joannem Sebastianum
Jasobum Leyer Arendatorem parentem et Magdalenam Sebastianum
Actores per Adamum Gregorski Burgrabium Actoreæ et S. Leba
stianum Stanislaum Actores per S. Matthiam Marowski et Mag. Ma=
znowski Actores per Paulum Zoldos Actoreæ ex altera Nuper
Dñi Actores comparentes Judicium
Actionem ab inscripta Compantis ne comparens Judicium judex
rum Actorum recedit et eosdem judices condemnare permittit
Promde Leges ejus dem judicis et Corporationis Sartorum per
tes condemnatis prout in simplici Regesta continetur cum
addictione Burgrabij Loci presentis Cujus ad quem pervenit justa processus
peragat cum compete verbo facultate presentes ad finem et terminum
nem judicandi et expendi et condemnandi valitur Omnes.

Publicatum

Inter S. albertum Leszczki act̃or ex ꝑte ex ꝑte & S. Mariannam de Mycielskie Reynschia Viduam Matrem impugnatricem per S. Paulum Wołłowicz suis locis et tempore coram Judicio pro ex compare Veneri Partem actricem Dnam S. de Mycielskie Rosnicka Impugnatricem de Prio & contestis et quoniam per Remissionem de Jo Executorialis Impugnatio cessit Impugnatrix non est Comparatus Prio Proinde Partem actricem non habere Prio de sententiat qui nunc eandem impugnatricem liberam a Prio tantis per sent & pronunciat Quoniam vero Pth Ludovicus & Franciscus Leszczyńscy praesentes in Prio dispensent & de ordem certe permittit Proinde super eis dem permittit condemnatio petuit in Scriptis Lezcensi contineri cum addictione pro executione S. Valentini Wołłowicz Bl Plocz quem sexta praesentium perzat.

Publicatum

Inter Pth Antonium Bartłomiej & Consequendum Lewascie Dorotheam Conjuges ac alios actores per Leuez S. Bartłomiej Leo & alios ad me ꝑtes M. Franciscum Kotkowskie Generalem Grodzien Deputatum actum per S. Josephum Kostkowski Bl Plocz S. Jacobum Szydłowski in alios actos per S. Philippum Bonifacium Leo & alios actos ad me ꝑtes Veneri Partem actricem Dnam Partem actam de Prio & contestis et quoniam non datet Proinde Libera Pro citra & Prio praesentat nantem

Inter S. Bartłomiej Conjuges actores per S. antonium Bartłomiej Leo & Consortes Leuez ad me ꝑtes & S. Zaurdzki Comparentem actos & alios Limat & actores per S. Alexandrum Zaurdzki Leo & alios actos & actorem eme ꝑtes Leo ad alterandum S. Zaurdzki Veneri eod. S. Zaurdzki de Prio & contestis statione Leue praesentante datet Prosequantes in Prosecutione Quam Judicio officij praesentem Comparentem & Leuem petentes Condemnatorem Judicium Deducendo citationem Partem actricem Dnam Partem actam ad Judicium officij praesentem citatas ad affectationem Partis actricis actorum eiusdem Partibus tam in actoratibus quam citatibus dat & Edictis Dilationem Inquisitionis Super contentis Protestationes & citationes Partium Consequentes Judicij Quemde M

Inter S. Stanislaum Bartłomiej actorem per S. antonium Bartłomiej & S. Franciscum de Leszczyńscy citatum S. Alexandri Barnikowski existentem Consortes Viduam Matrem Stanisławum Marianna S. Adriani Zakowski Theophilam S. Benedicti Szczygielski Germanum Virginem Primogenitam Filiam & Filias Barnikowskie per S. Valentinum Prudynski Bl Plocz Coram Judice praesentem Comparentem citatum Judicium Deducendo citationem Partis actricis Partis citatae Dnam ad Judicium dicti ad affectationem Partis citatae citatum dat & Edictis Dilationem Munimentorum Causarum probandi & perimendi in Sequentes Judicij producendi M

Inter M. Josephum Chrzanowski Thesaurarium Dobrinez actum per M. Thadaeum Chrzanowski Thesaurarium Dobrinez Plenipotentem & M. Michaelem Lubowski Venatorem Terre Zakroczym actum & Judicij per S. Adamum Szczyński Bl Plocz ad objectata a latere Condemnationem ex parte S. Josephi Kostkowski Super M. Michaele Lubowski ac alios in Lucro non Statutionis Judicij Actoris Abrahamum Kowalewicz ad Partis Dobrowicz in Prio Querelantis Dna post Dnicam Judicata actionis prosecutionem & publicationem Petentem eundem M. Lubowski actum dicere de loco & Standi consentiendo

Pro instanti

in pretonti Iano q̃ quoniam comparens M. Iacobus Rei de loco
stando dixit nec mederamini Judicij. se subijcere velle qui nimo
& prompta Conscientia recedit. Unde Leges cogi M. Iacobum Reiter
per comparitionem assignationem recedentem permittitur sed emanato
prout in Legibus hic Regio continetur et ipse procedendo Executione
Judicum loci presentis quibus additur quam expedias pista pre-
sentem Publicatum
Inter D. Albertum Mezzarchi actorem ex una parte & D. Magdalenam Salinis de
Pettinen per D. Paulum Zobi ejus filium procuratorem Curatorem Actricem
parte ex altera Comparuit dicta D. Magdalena actrix cum suo Procuratore
& petijt Citationem Sui in mutanti et quoniam non dixit Procurator
pars actrix libera tanti per hanc pronunciatur
Inter D. Antonium Venerium de Venetijs actorem ex una parte & D. Bartholomaeum Brevardi
Actum per D. Franciscum Nadra Burlo Coram Judicio presentem
Comparuit D. Locum Judicis Controvertes Quarum Partium controver-
sijs in Judicium deducti exauditis Judicium decidendo
Citationem actoris parti actrici & parti actrici ad Judicium citandam
Decernit Judicium Quatenus Actor dicto auxilio Stupendiali
& septem Symphonos pro valore franchi ad praesens pro
mento Corporali per actorem exigito Coram officio et alias pre
sentes Lubsena Sub mulctis in Carta Contra venientibus lege ma
nifestatis nam faciendas publicanda Derantebus Judicijs
Solvat Lucia Pena Rei Morcarem Solvendo parti
Parti Cum Lemma Judicio in mutanti Lemmatio praesen
tem Solvenda & quondam pronunciatum pereolvit Unde
Lege presentes Actus Liber pronunciatus decreti prae
Vigore. Judicio vero dicendum. D. Franciscus Nadra de
Actis Vitae cum Lemmate Cum Lucia Pena recepit
Actum Subdelegato M. Thoma Rozziccardi Bodiatore Ra
ciziez in loco M. Stanislai in Vicariatu Rozziccardi
Vallifer & Vicecapitanei Palatinatus et loci presentis Lub
datus Inter D. Stanislaum Dembski Actorem ex una parte
per D. Joannem Dembski Rei et Franciscum Dembski
Actorem ex altera Comparuit D. Stanislaus Rozziccardi Vexilliferum & Vicecapi
taneum Palatinatus Cracoviae actor pro se actum per Locum
Judicio Subdelegatum & Notariatus officij presentis Comparuit
coram eodem Judice Controvertes Quarum Partium controver
sijs in Judicium deductis exauditis Judicium
decidendo Citationem Partis actricis Partis actricis
ad Judicium citandam Decernit Quatenus Judicium
officium presentis Subdelegatus cum Notario Decernit Quatenus Jo. M.
Vexillifer & Vicecapitaneus Cast. Palatinatus Cracov. actus
Lemma quarta juno die Festo transfiguratione Domini Anno Dni 1766 to anno
In Sacro Calorij Jurisdictionis Plenipotentiarius

eandem Summam grenis enderum Symphoniam de ante relatos
Fratres ac Dnos Josephum S. Franciscj Pietkowski Consortem &
Sorores post Data prædicti olim S. Jacobi Dembski Testatoris
una cum provisione ab eadem Summa provenj pacta obligationum
recepisse complanationis a quibet certum pro Symphonia vices
et Dnos Succendecem computando ab ante quis de complanationis
relenta per Partes apita Coram officio dicti presby Reni & pro Pena
Leuna post Festum Sancti Michaelis Archangeli anno Currenti
proxime futurum Sub Pena Commissionis in casu Contravenditionis
Lica Manifestationem Judem faciendam publicandam & manus
et quietationem actorum mediante Securitate portionis D. Testat.
debita Sorori in Bonis mundi & Bonis providenda ab Qui-
cunque Deffuncti Juris & Protectationibus Justitiæ Solvat & rea
Bes exponere et Dicta Pena Vicem Manerem Solonicalium
Partibus Cum Summa Judicio autem Videm in mitanti Sum-
mario proclive provisa Observanda. # quarta
Thomas Roszkowski Scultetus Cracoviensis ad Viam Cayfan.
Constitutus Subdelegatus mpp.

Inter D. Josephum Adamum & Jaroninum Zawidzkie actores per D. Paulum
Zotkowski Vicegerentem Curiæ Plurem Procuratorem & Mathiam
Zglicynski alterum Procuratorem Coram Judicio officij presentes comparentes
& Reum Judicem pro Vertentes Quarum Partium pro Veritate in Judicio
Coram Judicij examinatis Liquidem Pars actorea Partem Coram
pro Levatione Summæ Mille Quingentorum Symptuum per Sortes
Bonorum Zawidz Laborum hereditatis ex obligatorio Exponentes
eum ad Judicium Quæsiit Primo recepandum esse D. Bartholo-
meum Sendzikowski & Josephum Sotkowski Symphoniacos Fratres Rever
dum Franciscum Bonorum Testamentarios Et Judicium Secun
dum Mille Quingentorum Symptuum per inscriptionem obligatorium
Coram actis Sorti Vocis Reni Secundo Decernit Judicium Quatenus
Jenitricis Honestissimæ Virginis Mariæ 1760.ae per D. Antonium
Zawidzki ad Coram Patrem Valentinum Lowalewski
actis Canonicum Vicarium Decanum Vicinum Reposito Judicij Super
Contibus dictorum Bonorum Zawidz Laborum mo do
obligatorio Inscriptorum actis eius Judicij in Mitanti Locatitia
Lecta in Civitate Petri Sanctorum Petri & Pauli apostolorum 1765to
anno per Peritiores Vndecim Josephum Canonicum Cathe
dralem Vicarium Commendatorem Judicem Canonicum M. Nicolaum
Vesiliferum Levitam Lowalewski Fratres Ger
manos post Data olim Stillantini Rodmi Valentinum Lowalewski
Fratris in ipsis devolutum Cum Summa altera Centum Symphonum
in obligatorium hortis Pratis per eandem met Peritissimos
Valentinum Lowalewski & D. Antonio Zawidzki Scripto manua
li in obligationis Corporitas Coram in rem & Personam D. Matthiæ
Zglicynski Coram pro Vitali Testamentario Testatoris Jan
di. Joannis Baptistæ in anno proxime decurso 1768vo anno
Judicanti Coram officio & actis presens Sub Pena Commissionis Insa
cu Contravenditionis Lica Manifestationis non Judem faciendam publi-
candam utrasq Summas # Genitricis Quæ de Levatis quietet Respe
ctu Dominj pretensionum pendi mentes per Partes utrasq ad Le
uem relatas recepandum esse ad Petendum Bonorum Zawidz
prævia tamen Comprobatione Juratania Super realitate Scripti de anno
Centum Symphonum Fundationis Infratito subsequenda Laborum.

" Captato tempore predicta de adventu Lui tempestive faciendo avisatione
Zaborow, " ~~ortam legitimam~~ tamen ante primum ~~ordinarium~~ Levationis
Semma 23. Bartholomej Korhowski et Josephi Kotkowski Bor-
gratiorum Castrensium Lui praedicti condescendivorum et 28. Februarij anni ab-
sentia non obstante mutuo Partium Lempto conducendi condescenda-
ri Contractum obligationum ac aliis authenticis Inscriptionibus tum In
ventariando honorem Comportando Juramento ejusdem Comportatis de Pretensionibus fundi Canalis mutuo ad se per Partes usur-
patis Inquirendi Investigandi Inquisitiones Juratorias finecessitas fortuito venit expedient Juramento pro opportunitate ne-
gotij exigiendi Bonificationem pretensionum quantum Lui a
quo provenerit declarabunt Actores annectent, Detrancationem
ex summa Originali si necessitas exigit determinabunt. Partes
in omnibus et singulis Pretensionibus per Partes ultro mutuo
ad se habitis fi aliter pro justo eligno ad sententia Determinandi
judicium decidendi diiudicandi et moderandum ~~ejusdem~~
decidet diiudicabit et moderabitur Cujus vel quorum Decisioni
Partes ultro pareri et acquiescere ac judicatum rata debebant et teneri
hinc Lub Poena Banni Bidinij in casu Contraventionis ~~et~~
~~ad Mandatum faciendum~~ obligationi in Pro condescensionem
super Parte Contravenente publicanda cum Poena Mille Ma
carum Polonicalium Parti per Partem Compensando Judicio
autem primo instanti Praesente Semmario Colvenda.

Inter Eas parem Pro nondum Comitiorum Cohortis Decimo Martini M.
Dominici Vicecomitis Majoris Ducatus Lithuania autem mandati
et D. Jacobum Advocatum Fiechan et Paulum Bakes Inter se
manos Tembrzuski Judicem Actoris ~~Jacobum Lombrzuski Advoca~~
~~tum Fiechanensem~~ Reorum actoris Lui me praesente
~~eum Actore~~ Reorum actor per eum Judicium praesens
Compar et Lecto posito Controversia Lvanem Partium Controversia
in Judicium Libere Inducti exhibito Judicium Decidendo ac
tionem Partis actoreae Partis actae Lucem ad Judicium edi tam
Licet quidem Pars actorea respectu Expulsionis de Bonis domina
ty Lendowe Borowe cum attinentijs hac recinduelationis in eadem
Partem Citatam Suum ad Judicium convenit cum eadem actor
nullum Jus Superioritatis in hisce Bonis probat Proinde non
posse eandem Partem ni recenseita Bona recinductionem pre-
tendere arbitratur, Studendo autem Lecti in tertia Onerem
per Partem actoream Varijs Creditoribus deportandum ac Lem
ctorum pretensionum "et violentiarum
"nec parvam esse Condescensionem
Mpri Vicecapitanei sui et Partis Mpri Castren et ad Tribu
nal Majoris Provincie Deputati Judicis cum Notatario
Lui praesente ad faciendum Honorem Lomaty Lendowe cum attinen
tijs Summis deportatis obnoxijs cum Captato tempore Idem
venit Lui Mpri Vicecapitaneus aut Partis Mpri Judex de
putatus cum Notario Omnis absentia non obstante praecita de
adventu Lui Perspectis et faciendo avisatione mutuo Partium
Lempto Conducendi Condescensui Reproductione cum Juramento
Super onera deportata ac alia quovis modo sibi incumbentia

Actoreas

Iuriscons ejusdq reprudentis Consideratis Summarem Solucionem ~~Declarandi~~ de violentijs Iniurijs medriantibus Inquisitionibus Juraldnijs, Inquirent Juvethjobent Juramenta pro exigentia negotij exigerent Penalitates tam Personales quam Pecuniales Super quo interent Juvgabent Beneficia rei quantum a quo prouenient demandabent ~~Partes~~ Rigore amicterent Partes in omnibus Singulis pretensionibus finaliter pro justa et equo ac exigentia Rei decidendi Dei iudicabant et moderabuntur Sive una Persona fondenda Condescensura decidet et diiudicabit et moderabitur Cujus vel quorum Decisioni Partes ultra parere et ac quiescere ac Judicatum soluere Lubeana Bannitis rei illo In Imo Condescensionis Super Parte Contravenerq pulicanq Debebunt et tenebuntur Debita Pena Juum Marcarum Solosnicab Parte per Partem Compensanda Judicio quo tidem prout Juris Debita Solvenda. Pro qua Condescensionis Imo Pars que voluerit et quos negotium proposuerit adiutore adiuvandi Comparere Lub Rigore Legis decrebent et tenebuntur.

Inter Illustrissimum et Rndmum Casimirum ~~de~~ Politinica Politinichi Episcopum Alabien Suffraganeum et officialem Generalem Plocen Dignorum Proborum Juris Lus Scientiarum atq malitor et Mag. Matheum Lenczyburchi Burgraium Castre Plocen Juris malitor et M. Andream Grudusium Capitaneum Caesareq Regiq Maiestatis et Reipublicae Honorum Proborum Dignorum Juris Scientiarum et Documentorum Luorem Procuratorem Actor et Judicem per M. Antonium Grudusium Procuratorem Generalem Procuratorio nomine Dni Lenczyburchi ~~Teneri~~ cum Dno Lenczyburchi Reo ex parte Actoris de Jure et Contentiosa Actionis nomine Dni Actoris cum Reo Dno Procuratore Causam Partibus procedentibus Juxta ~~Tenorem~~ Mortis ad Judicia Tribunalia Regni Petitoris et non admissa Protestatus Judicium cum Parte Reprotestatur Impugnatus Actore et Reo Dni Lenczyburchi competentia declinato non directe respondere Parte Actoris precipit Mortis ad Judicia Tribunalia Regni Petitoris non admissa Protestatus Judicium cum Parte Reprotestatur Judicia Responsione Ulterioribus carundem Partium Controversijs in Judicium meum Judicialiter deductis exactis Quando quidem Documentaliter probatur Contractum Denuntiationis Bonorum Proborum Spiritualium Die 23. Junij 1666 anno Inter Illustrissimum et Rndmum Politinichi ~~Episcopum Cathedralem~~ Episcopum Alabien actorem ex una et M. Andream Grudusium Capitaneum Cathedralem ab altera Partibus pro Summa Centum Sexagenta Florenorum Polonicalium in annuam pensionem Tantum modo Scriptum Manibus Partium Compatentium Subscriptum In Vigilia Festi Nativitatis Sancti Joannis Baptistae anno ad presens Currenti proxime preteriti

expirasse.

Comparendo Actis

expirasse & exinde Partem actoream per eum M. Judoarki Bona habere in Penitam suos Emphiteutas Contractu annuali die vigesima sexta Junij Anno Currente Inter eundem ut Plurimum Illustrissimum Dominum Episcopum ab una ac separatim D. Emphiteuta parte ab altera hinc Nocta Consepto declarata nullo pacto pretendere allegasse Jam dictum M. Judoarki Summam ad mentem Contractus Illustrissimo Domino Episcopo debitam et annualem pro mentum & Bonorum Subsortientia exportatam nullo modo Conjecisse in tabulis ac exinde respectu praemissorum Coram Actis publicis Dni querulasse Quamobrem Judex causam Officij prasens decidendo citatis dictis Partibus actorea Parte citata Dictum ad Judicium in tertia decumpalionis recensita cum Bonorum Subsortientia ac Conclusum pretensionum & Interventientiarum edita cum attento expirio prefatorum Contractus M. Judoarki Servitij nullaq exinde prasentione habita Cum decumpatione per Partem actoream de Bonis Subsortientia per eum M. Judoarki prasentis importune pretensa juxta declarata In ordine Conclusi pretensionum ex re prasentio rei examinandum Bonorum cum causa per Partes utraq ad id perpetuandum nec plus ultra ex Conclusionum Bonorum Subsortientia Mihi Vicecapitaneo sive Illustri Mihi Castro etad Tribunal Dni Majoris Primicerij Deputati Judicis cum Notario in & pro Regia Puenta post Portum S. Maria Magdalene anno presenti proxime firmiter Censet Dni Mihi Vicecapitaneus aut Judex cum Notario veniens etiam absentium non obstante mutuo Partium sumptu Conducendi Condescendi de pretensionibus Conjectis per Partes utraq usurpatis Inquirant Investigabunt Inquisitiones peratorias explebunt Juramenta pro opportunitate negotij ex. ejpient Inventarium Status Bonorum dicti Status Bonorum Bonitatis & antecessoris, & exposita Reproducendum Inventarium per Partes Conscriptum Confrontato ante omnia Calculum de mentibus Bonorum utriusq Summam Quatuor Millium Sexcentorum Emphiteuseos in Penitam per M. Judoarki Illustrissimo Domino actori exposita proventus percepti & respondent exigent faciant & Bonificationem omnimodam quantum sua a quo provenerit demandabunt Pastores extendendos super quo interesse mentent Partes in Omnibus & singulis pretensionibus pro justo & equo ac edjecturam Dni et querelarum finaliter decidendi dirimi cadunt & mutuabantur Cepit vel querum decisionis etiam unius persone ex premissis officialibus per quamcunq Partem Conducendi Condescendi Partes ex parere et aequitate rerum Judicatum pacta sub pena Bannitionis illo In Dni Condescensionis super Pretensionibus coram quavis persona ex supra scriptis officialibus conducenda Condescendi publicanda Decebant & tenebantur sub pena Trium Marcarum Solonicarum Partis per Partem Compensanda Judicio cum perutilem Partes prasentante Dominum prasentis Dominum Condescendi pro quo Condescensionis Dni Partes quos voluerint & negotium Cita hanc sunt actum Conscriptum Moderno & Salutationem Summi Cui competit pungent

pros proponent adadare ~~debent et tenentur~~ adudanti
Lus uxore sepenis apposito Super non paritanis exlendendo pare
re debent et Jene Gentes Mopit Bris Citta ad Judicia Tribunali
Un Rtverrie non admepa Protestatur Judicium cum Parte
Reprotestatur
Inter Illustrissimum, et Rdmum Patrimum in Rohitnica ~~Rohitnicki~~
Episcopum Alabes Suffraganeum Officialem Plocz atq M Valenti
nem et Michaelem Rohitnicke actores per Cenet Illustrissimum
et Rdmum Patrimum Rohitnicki Suffraganeum et officialem Malin
Plart suo et comune M.o Rohitnicki actorum nme mediate et
M Andream Judowski Capitaneum Saera Regie Maiestatis et Reipu
blice Honorum Praesidentem Iuxore Judicii Generi
Reporem Actum per M. Antonium Judowski Judicium Generi
Partem Citatam et Rec Partem Citatam et Pro et Contra Citationes Lue
Instante Cenat Mountand Speciat Personam et actoritatem Illustrissi
mi et Rdmi Episcopi Alabes Regentes Citationem Lue et
Judicium contra M. Judowski Petentem Intimatum Lapso Termino
vento causam Partibus prosequi Juxta Citationis Tenorem
declarato Partibus procedere mandat Procedendo Merit Compa
rens a Citat ad Judicia Tribunali Ex Citatori et non Comparente
stato Judicium cum Parte Reputatur Ita procedendo Ligi
dem M. Actor in objectis persistit Proinde Judicium offici praes
Laudendo Citatoj Reputatio Citatio Judicem Acti Citatum Sumendo ad Judicium
Citatum affectantibus Partibus citatis ejusdem Citationis Lapsum Termino
Inquisitionis Super Contenta Intentationis et Citationis Partium
Instantium Judicij Lis Causa Et Quo ad alia rationem Mri
Rohitnicki non habere et Instans Pronum Sententiat Quinimo
Partem Actam Liberum Petit et Juramenti.
Inter Illustrem M. Thomam Gregorium a Dembowa Gora Dembe
Lucamerarium Palatinatus Plocz atq S. Franciscum Wasielewski
actores per Cenet Wasielewski Illustris M. Lucamerarii
Plocz nme mediate et Marianna de Jaczewskie olim Mori
Spanis Stavoryinski Relictam Joannem Stavoryinski et alios
mediate Dd. Johannem Carpentarium Ignatium Plum Labourbe
Actor et adores per Ignatium Labourbe Lucet Parcelis Lime
mediate Jure antecessus Zacharski Actum mediate Damatos
Zacharski Conjuges ac alios Actor per Damatum Carmerarium Barber
civem Plocensem suo et aliorum Actorum nme mediate ~~per~~ M. Adamum et Matthi
am Stavoryinskie Cognatos Johannem Labourbe Lucamerarium Plo
censem ~~Ignatium~~ Ignatium Labourbe Civem Plocensem et Stavoryinskie
actores Lapsi Citatos Franciscum Lampertium Sententiat Et Stavo
ryinskie Filios actos per S. Marianam de Jaczewskie Stavoryin
skie Matrem Curandi Judicio Presens Compas et Secum Reputatus Contro
vertes Quarum Partium Controversia in Judicium Actum Judicatis et Ju
dicatis Judicium Resolvendo Suspensionem Statutionis Lubinensis Statuti
Electionis de Bonis Intestatorum Subditi Marlpati in Antecessis Judicij
Justam Decernit Partes utrique Controversia Quamdiu Prompto
rio Probatis Juramentis Super Meorum Intentionem Petitum et Replet
Edicta Exponant Principantis et Quoniam Partes utraque Causa Lenitu
nia Reponunt Proinde Judicium Presens ad Lecta Dum Coram
Lenutinio Quondam Actis Libri Testi et per Lenetas Citatum
Stantium Testimonia Lenetatis et Examinatis Quando quidem Ejus
dem Testimonij Probatur Publicitus Laboriosum Virum Adam
Szadkowski Subditum de Bonis Plocensibus per Laboriosum Albertum Ole
Szkowski de Bonis Secularibus Subditum S. Stavoryinskie Substratu
Testium in Oppido Sierpc in Foro Publico Vocato Czerwinsky
Dominica.

Lis mea in Caput vestrum enorme Iniquitate ex cap Institutione vestra
ris facta cum Laborioso Adamo Adamerak de Rohr Cardovo subdito
Lata vra non repentina Saevitie Laborosam quoq Petrum Adamerak
de Boris Cardovo exempta relatione mentis &c de oppressione per
Subditos de Varijs Villis proxorabiq conuerrentes dicti Laborosi
Josephi Adamerak Fratris sui in Conversum violentum ac vehe
& acidentias pereisse exindeq metas legis peretos tam Laborosum
Albertum Oleumerak Interemptorum Subditorum de Boris Sclavo
quam Laborosum Petrum Adamerak de Boris Cardovo Subditum tang
endisse Strenui & Judiciarij Officij praesidq cum Laborosa Alber
tum Oleumerak Suprascriptis nouentibus hac indignum primum contra
praeceptum Dei ter optimi Maximi & Jura Sui attentatum mortem
Laborosi Alberti Oleumerak fisco dicento copiendum Judicat & Capi
te plectendum declarat mediante confessione proprijs cum Petrum
Laborosus Albertus Oleumerak respectu rei in Personam olim Laborosi
Josephi Adamerak patrata mortis est reus In determinatione decreti
praesenti subsequendo Laborosum quoq Petrum Adamerak medianti
& Laborosi Josephi Adamerak Interempti Fratrem germanum pro
delicto ejus commisso recentes tripis ante Cancellariam Officij praesq
per Milem quemuis attentante Parte certi jandum esse bulit & de
clarat ad quam subsequendam cum Laborosum Petrum Imulpretem
Illustris M. Dembowski Succameranus Sbrez Seranoffitio & alter
praesq ad cutis in Lex Septimanis Sitas Cena Carnilevis in
Loco contravenditi Edicta Manifestationem Fidem faciendam
publicanda & statuat Nihilominus S. Antonius Rychalski evadat
in eam Juramenti Robhaw prout nullo doloso Compacto & animo
in Manibus Ipsis olim D. Josephus Adamerak Subditus exstitit
pro defendendo exstitit & exinde eidem Interempto auxiliatio
nem factorum non prohibuit Ita ejusdem & Sanctae Jesu Christi Pas
sionis adiuvante. Praetitus & Antonius Rychalski Robhaw Septa
ginta Quatuor Centum & Rychalski Liberum Veto & protestat
Religiosus vero Ipse In Causam Intrantes ut Scrutinijs in propriam
non redargutos esse reos Liberos & Immunes declarat. Monit
S. Stanislaus Varsitia in Locum Statum Pathegonia sui & Judicia
Tribunalis Sui Petitorrez ad missa & die mutuo celebrata
Scrutinia Denig per Partes utriusq recensa rezerata denuo obmyllanda
& Partibus Plaintantoneq mediante Judicijsui de recepto requi
sitione extradet

Actus S. Matthiam Lycinski & Margaretham de Zgliczy nuper Jusiem
Conjuges altera per eundem S. Matthiam Jurisdictionis Sui Honoratus Sue
nomine prohibet Condemni Petrum post arestum similes con
demnatio prout in simplici Regesto Continetur cum additione
Jnovi Burgrolij loci praesq Cujusvis pro peragenda Executione
quam juxta praemissum expediat

Publicatum

Inter S. Joannem Baptistam Burgrabium Castri Novi Regni Legnicensis
seporum calcem[ati] pro[mo]liter et S. Joannem Frabia Cathoni et alios per
M. Joannem Matthaei Scholasticum Vratislaviensem Procuratorem suum
ipsum Leipotentem Coram Judicio officij presentis Comparere debuerunt Judi-
citer Controversie Quorum Partium Controversijs in Judicium deductis
Inductis examinatis Judicium decidendo Citatis Partium utrarumq;
ibi Advocatis cum ad Judicium officij presentis dictas Judicium Leuga
ra resolutione previsper relegatum esse Condemnandum ad tenen-
dum Coram Lege patria SS. Bartholomej Scholastici et Stephani Epi
scopi Vratislaviensis Patris Nostri ad et pro Crastino Festi Sancte
Anne Matris Gentricis Beate Semper Virginis Marie Annis Semi-
ris proxime Venturis Solempniter celebrandi Quinq; Annos Continuos
non obstante mutuo Partium Consensu Condicionis Bonor Legis Patria offi
cialis Subsecute Juramenti et Scriptionem Statuti Bonor Ecclesiastic
presentaneo Adimadvertent Calculum de percepto proventibus
excipient Inquisitiones ubi necesse fuerint expedient de desolatione
aut reparatione Edificijs Damnis Inquirent Investigabunt
Solutionem et Levationem Summarum declarabunt Arrestos an
nectent Bonificationem pretensionem demandabunt Partis
Jn omnibus et Singulis pretensionibus pro Juris et equi ac
Exigentia Premissorum Statuti in Actum et Discussionem relingue
do Decidendi Diffinitivam et Moderandi Seu Decidendi Diffinitivam
Statuti et Moderandi Leges vel quorum Decisioni Partes utraq; pare
re et acquiescere Judicatum pati Sub Pena Damnationis Bo
rum Judicialium Leges Partis contravenientis Statuti Pena
Quinq; Marcarum Polonicar Partis per Partem Com
pensando Judicio Juo vero Actori per Partem in Instan
Absolvendo Data pro[mu]m Juris. # Pro[mu]m resolvendi # dedeam
Inter Dominum Ecclesiastic Sacerdotem Jacobum Matthiae Gradum Relictam Con
sortem Trium Annorum Mariannam Gabrielam Brigidam
Immaturam Pupillam Actrices per Matthiam Magistrum Scholarem
Gradum Procuratorem suum Jacobum Scholarem dictas Sorores
Judeas Domicilij Presentij in Primo Dei parte et Condemna
re permittit Primo eadem Super Actu Decernitur Condemna
tus quod Judicium Regentis Sententiam ad quam pertinendam
Ad Festum S. Bartholomeus Scholasticum Burgrabium Actus Novem
pro peragenda Executione quarum pecta pro expensa ex pediat
Publicatum
Inter Albertum Christi Actum Scholasticum et Albertum Jacobum
Legis Patria Bonor officialis Oeconomum Gradum Albertum per
Valentinum Procuratorem Actorem Judicium pleraque
Comparere debuerunt Judiciter Controversie Quorum Partium Controver
sijs in Judicium deductis Examinatis Judicium decidendo
Citatis Partis Actoris Partis Actus ad Judicium ad
Affectationem Partis Actoris Partis Actus Dat et Quod Di
Partis Juramenti Inquisitionis Super Contentis Protestationis et Ci
tationis Partis Actoris Juris Legis et Judicij Legis Edendo Et

Inter Et Matthaeum

Inter S. Antonium Nondraetis auctorem per S. Valentinum Brady nullis Bl Boy
ffandem Reorem portarertum similis condemnatis in simplici Regesto
Contineta &c ad prosequendum Executionem additus Honoris Regiabi
us loci prosequi quibus quam primum prosequi expediat. Publicatum.

Inter S. Struisinas Fratres Inter se Germanos auctores per S. Matthiam Ma
lowiecki Reorum Plenipotentem Landem quoniam S. Ignatius Nizeski
Actus presenti in Jure dis paret & eo dem mare permittit Prout
de Lege eodem disparet Secretus condemnatis Sunt in simplici
Regesto Contineta Cum additione prosecutione S. Burgrabij loci
presesq Legisicis quam prima prosequi expediat. Publicatum

Inter Illustrem M. Joannem Comitem a Gra Charlick Cartolla num
Pendularium Bonorum Oppidi Dubnicum Albinentij Heredem
& S. Jacobum Leydicki eorundem Bonorum Economum ac alios ad
per ciendos S. Jacobum Stezicki Suo & Principales Suos ac alios num
rondque malter & Honorum Thomam Sowalewski & Martinum
Starzewski Actores per S. Valentinum Zoltowski Burgrabium Loci
Plocz Coram Judicio presesq Judicium Deindendo Citationem
Partis actoreae Partis Actoreae ad Judicium citatum ad assectationem
Partis actoreae Partis utriusq dict & Honeditationem Inquisitionis Lega
Contenta Protestationis Citationis Partium utriusq in Sequesq Judicij Legi
Deuendo &c. Actionem Partis actoreae Partis Citatae Suae ad Judicium citatae ad assectationem
Partis Actoreae cui dict Honeditationem Mumimentorum Sua
rum praesesq perimentium in Sequesq Judicij Legi prouendo ad
dorem &c.

Inter S. Balthasarem Jaroschi auctorem Matthaeum mallter & Joan
nem Stradnicki Actum & actorem mallter Coram Judicio pre
sesq Comparete Judicium Deindendo Citationes Partium utriusq
Libi mutuo editas ad assectationem Partium utriusq Sesden
dut & Honeditationem Inquisitionis in Sequesq Judicij Citationes
et realis as Lege Contenta Protestationem Citationem Partium
utriusq in Sequesq Judicij Legi Deuendo &c.

Inter S. Danielem Rosas Curski auctorem per S. Matthaeum Jenywowski
Bl Castrey Ploez & S. Laurentium Wtorczynski Actum per S. Paulum
Zoltowski Vicesgerentem Castri Ploez Landem Reorum portarertum
Similis Condemnatis prout in Simplici Regesto Contineta &c

ad diem Jovis Burgrabij loci prasez quam proxta prove[illegible] expediat.

Publicatum

Inter D. Stanislaum Sulborski actorem per D. Valentinum Brudzynski Bl. Ploz. et D. Jacobum Dutkiewicz actum Actum per D. Paulum Zoltowski vicegentem Castr. Ploz. coram judicio prasez Comparez etc. judicium Decidendo Litatorem Partis actorea Partis Litta Lium ad judicium editum ad affectatum Comparantia Litto cui dato et Jenedicto Monimentorum Causam prasez Impugnatorem Jn Sequenz Judicij Legi provenendo Ki

Inter D. Andream Martinum Antonium et Jozephum Petrykowski actores per D. Paulum Zoltowski vicegentem Castr. Ploz. Jn eorum Plenipotentem et Paulum Brzeski actum per D. Valentinum Brudzynski Burgravium Castr. Ploz. coram judicio etc. judicium Decidendo Litatorem Partis actorea Partis Litta Lium ad judicium editum ad affectatum Comparantia Litto cui dato et Jenedicto Monimentorum Causam prasez Impugnatorem Jn Sequenz Judicij provenendo Ki

Inter D. Andream Petrykowski ad per D. Paulum Zoltowski vicegerentem Castr. Ploz. Jnterventorem Plenipotentem et Gregorium Gorecki Actum per D. Valentinum Brudzynski Bl. Ploz. Judicium etc. Decidendo Litatorem Partis actorea Partis Litta Lium ad judicium editum similiter Litato Litato Comedetur Ki

Inter D. Matheum Korzykowski Bl. Ploz. actorem per Mateler suum Albertum Niedziałkowski per D. Ignatium Białkowski coram Judicio prasez Comparez et Reum Judicium Controversiarum Quam Partium Controversiarum ad Judicium actorem et Judicium Judicium et Judicium Decidendo Litatorem Litto Litto Lium ad Judicium editum Jnsistendo Jus per Mandatum die 18va Februarij 1767mo Scribet prasez Plocia dato et nomen Litati Subscripto Decernit Judicium Judicium Litteras Summan Centum Florenorum Polonicalium recepisse Scripto per Litteras actoris ad Solvendum Specificatam Judicium Jguitorum Jnne et per Martinum Ferdi Sanctæ Mariæ Magdalenæ anno prasez juxta Jnnumerez coram officio Actis prasez Sub Pena Banniti Jn Casu Contravenientis Jica Manifestationem faciendum publicandi ab eo quibuscumque Officijs Jnnotescendi Protestationis Jnhibitionis ad manus et quietationem actoris solvat et realiter enumeret Litis Pena Jnnum Marcarum Polonicalium Partis Partis cum Lemma Judicio vero Stante in instanti prosequi Juris Litato Solvenda

Inter D. Franciscum Kozicki actorem per Mateler suum Dr. Michaelem Burgrabium Castr. Ploz. Litto per cum D. Valentinum Kozicki Mansionarium Suum et Consortes Litis nomine per Mateler coram Judicio etc. Judicium Decidendo Litatorem Partis actorea Partis Litta Lium ad Judicium editum ~~Defectum~~ Partis actorea Partis Litta

Lium ad Judicium

suum ad judicium edictum ad assectationem partis actoree partiatuig dd Benedict dilationem inquisitionis super contentis articulis et citationis partis actoree prosequi judicij Lyi duendi &c

Inter Dd. Joannem de Martiquem Michie actorem per Paulum Zottarii vicegerentem Patty Nouy procuratorem suum ad lites &c. valentinum Brudyarii Dd Nouy Coram judicio prosequi comparentem et dicentem contra partis actoree Quod presens recitatus ad respondendum &c.

Inter Dd. Ignatium Lorenzini et Jacobum Richardi ad percausam Lucie Lorenzini sue et quia D. Oswaldi nunc milites et Dd Matthiam et Evam Costwarka Fusiens Conjuges tutem et alterum Matthiam Dzarski et alios et altos per D. Matthiam Dzarski suo et aliorum Dd Nouy nunc militem coram judice presq comparentes Jurisdictionem dicendo citationem partis actoree partis citatis et quem pro jurisdictione citatus ad assectationem partis actoree partis citatiuig dd Benedict dilationem inquisitionis super contenta articulis et citationis partis actoree pro sequendo judicij Lyi duendi &c

Inter Dd. Lophium de Lorenzinis olim Dnum Stanislaum Lorenzini relictam quondam Lidiam Matrem et Joannem filium Lorenzinis actores per D. Paulum Zottarii vicegerentem Patty Nouy tenden sive non possit ascribere similis condemnatio prout in libello Contineter cum additione pro executione D. Burgraij hic presq Lyis ei quem petita juxta quam peragat. Publicatum

Inter Dd. Dorotheam de Lorenzinis primo dum Dnum Albertum Lorenzini Leonardi adversus voti Dnum Laurentii Lorenzini Matrem et Ignatium Lorenzini filium suo et Matris suae nunc militem et Nicolaum Lorenzini Corradi actorem per D. Paulum Zottarii vicegerentem Patty Nouy coram judice presq dicto tenendo citationem partis actoree Quod in judicium dictum ad assectationem partis actoree partis citatiuig dd Benedict dilationem inquisitionis super contentis articulis et citationis partis actoree pro sequendo judicij Lyi duendi &c

Inter D. Jacobum Lorenzini actorem nunc militem et D. Joannem Lorenzini actorem per D. Paulum Zottarii vicegerentem Patty Nouy coram judicio presq comparentem et sequentem judicium Conventus Petitum sentiri in judicium sequentem productis exhibitis judicium decidendo admittendo citationem partis actoree Quod in judicium dictum ad petitum decreti Quod nec approbationis taxae nec nec in officio nisi judicij inter partes comparentes lato decreti Quod nec Lorenzini actor comparet vulneratus taxam Rothaeum eodem decreto expresa et addictas Milites judicis ad juramentum Rothaeum Praetutii D. Jacobus Lorenzini actor Quo attento decernit judicium citationes literas pro mutilatis nec nec Maras certum urgente per judicium presentes modo quam nec Judicij Lui advocatus et per alterum juramenti expectas hinc pro Feria Secunda post Festum Sancti Quem Pignus nunc

futuro

futuro 1760vo. proxime venturo coram officio et actis meis Labacensibus amittendis causa contravendendi circa manifestationem faciendam publicandam ad manes et quietationem admittendi aby quibusvis dominijs Jovis et Portellatis nibil pertitie solvendo et recipiendi Lulta Renovationem Magistratuum Polonicalium Parti Parti cum Moratorio Judicio vendendum proscriptionis solvendo.

Inter D. Albertum Cernichi actorem per D. Joannem Recuperichi Bl Ploez et DD. Maximilianum Stanichi et Kachochi actor. Judicij per D. Josephum Kachochi Act non finitum.

Inter DD. Parentem et Thomam Filium Modrelearbie actores per eundem Jnocentium Theodorum Modrelearbi Parentem suum et Filij sui nomine matter et D. Bernardinum Cyprianchi Act per D. Joannem Josephum Judicij Procuratorem adhibitum a latere Condemnatum nomine et Parte D. Alexandri Zuccichi super 28 Theodoro Parente et Thoma Filio Modrelearbie Jn Judicij officij prosequenda Causa pro Duicatis Lotare quadraler ammo proxime ratione non attentationis ejus Jnocentij Locuchi Illatorum damnorum Jnjurijs et Sumptibus obtentam et publicatam Terminum Quod Modrelearbi debere de loco stando Censet Jnstanti. Et quoniam Comparens Partis Citate ad Jnscriptam Compositionem recedit Pronunciat Lapsum coram Citato Defuncto Condemnatio Condemnatis prout in Lendplicti Regestro Continetur ad quam prosequendam additur D. Burgravius cum prosequitionis quam petita presumperagat. Publicatum

Inter D. Albertum Cernichi actorem per Jnocentium Joannem Recuperichi Burgravium Curiæ Ploez et DD. Maximilianum Stanichi et Kachochi Actor. Judicentes per D. Josephum Kachochi Actum suo et alijorum Actorum nomine matter procuratorem et Jnnocentium Locuchi Curiæ Ploez Comparentem et secum Justitiæ Controversiam Quorum Partium Controversiæ in Judicium Jnduxit exceptionis Actis Judicij Post Citationis Mandatum ad quamvis eundem Actis Judicij recuperat Jnstanti et Quondam non satisfecit Proinde Judicium officij presens eandem Partem Citatam admonuit Decernendo Quatenus eadem Pars Citata Juxta premissa recognitionis Lum manu Quadringentorum Symphonorum per Perillustrem Andream Lucam Cernichi Jnnocentium Castellanum Ploez Citat. Actor. Actis officij prosequenda Feria quarta post Dominicam Letare quadragesimalem Millesimum septingentesimum sexagesimum Tertio anno et Summa Mopsi Mille Symphonorum per Jnnocentem Maximilianum Stanichi Actum eidem Perillustri Reverendissimo Cernichi Jnscriptionis Authentica Forma Actis officij prosequenda Feria Secunda ante Festum Sanctæ Catherinæ Virginis et Martyris Jnstantis et Mortuarium Millesimum septingentesimum Quadragesimum Quinquagesimo Quarto Jnstantis

ammo

anno in personam actoris ac alibi in forma Juris scripta
cum provisione pendente ~~impetratam~~ provisionis pœne & probationis
Partes pro tribunali Sanctæ Mariæ Magdalenæ Amorevenæ modo
immisso Examen officio & actis præsentibus subpœna damnationis in
casu contraventionis lecta manifestata & rem Jus fuisse dicta
dicendo Una cum provisione per medium computandæ prædictæ
Compositionis pensatione. Pro quot annis canonem provisionem per
solvit Præstitit S. Josephus Pachoselo provt pro annis decem
Summa Mille Septingentos persolvit & exinde pro hoc annis non
tenetur ad solutionem decennalis Provisionis pro annis duobus
futuris retenta de manus & quæ tali non cadit ab onere
Jeffugij pœnis solvendi & recipiendi Quietationem
sub pœnis quatuordecim Marcarum Polonicalium Partes, Partibus cum
Summa Judicio non permedium præsentibus prædictis solutis pœnis
solvendis.

Inter M. M. Sophiam de Simonowicz olim M. Stanislai Zoravski
relictam quondam Matheum ab Joannem adamum et Caro-
linam Filios & Filiam ~~de~~ Zoravski actores per S. Matheum
suum procuratorem Bel Mey Zanew Pleszew portæ parte Limbi Ende
minuta productis Scriptis replicis Responsis Contineter cum additione pro ea
actionem peragenda Bonis Debitis Juribus & Pertinentiis suum petita
prout petunt expedat

Publicatum

Inter eosdem actis ut supra Condemnatio similis cum gratia Addi-
tionis

Publicatum

Inter relictam olim S. Ludovici Lasocki actricem Matrem & Wilhelmum
Filium Lasocki actores per eum S. Wilhelmum Lasocki Filium suo & Ma-
tris sue mutuo & S. Andream Parentem & Gratianum Filium
Lasocki actor & alteres per eum S. Lasocki Filium suo & procuratio
dicti mutuo. ~~suo & alterutrum~~ Generi Partes utroque duere de
primo & pertentis alibi nem suarum Jus erant Prosequentes In-
præcutione ulterioribus earundem Partium pertinentiis In judicio
coram Judicio et aliis Judicium Deudendo Citationem Partes
Partis Citationem ~~utrumque~~ Judicium dicti Liquidem Partes respectu vicis-
tarum suum ad Judicium agunt Juvenis respondentis ad premissa
dicendum Judicij Lysi ad pertentia Protestationem & Citatio-
nem Partium In sequens Judicij Lysi duendas adiornent &c.

Inter M. Margorethum principem Rhi Matrem & Matthiam Filium Sathowski
Limonis Leonis Sathowski Matrem & Matthiam Filium Sathowski
actor Leonis & actor per eum P. Matthiam Sathowski Leonis & alios
actis & actor me mutuo M. Joannem & Mariannam Romano-
wna Conjuges Parentes ac Jacobum Filium Sochocki Citatos Leonis
& alios per eum P. Joannem Sochocki Parentem Leonis & alios
actor & actis me mutuo Coram Judicio præsentibus Judicium Deudendo
citationem Partium & ad affectationem Partium utriusque ejus de
Partibus ultrig ad contentum Protestationem & Citationem Partium
Summa ad Judicium quam recognoscat & Manuedit dictationem Inqui-
sitionis In sequens Judicij Lysi duendas &c.

Inter S. Jacobum Strzelecki actor mutuo & S. Paulum Nedrigailowski
mutuo et S. Laurentium Lojana per S. Matthiam Maciejewski
Bel Mey Judicium præsentibus Judicium Deudendo citationem Partium
actoris et Partis citationem Summa Judicium dicti ad affectationem Partis actoris
Partis citationem & Manuedit dictationem Inquisitionis ad contentum Protestationem
Judicium & citationem Partes actoris In sequens Judicij duendo &c

Inter SS. Hec[?] nyrnen Patrnen & Venerslaen Feli artiu[?]
ten Ludoricaw & Mathej Zglynicki Conten Lowren & amitaw
Kresolarskie adhes per eosdem S. Venerslaen Rzestarski
suo & aliorl actorem me[?] malte & SS. Feliciamen Patrnen
Lyci mendom antdniem ac alter mantoniem Feliastor Kreso-
tas skie per S. Valentinem Bradynski Bl Clerg Lufficienti tenya
ntte necdnis chta Partibus capein mandat pr experimenti teneri
Partem actoream dicere Partem Ream se[?] Contenti & aldnis
Lud Instante & quoniam non dicit Prout & libere Partes
~~tractatus per a Jure Partes~~ Prout de jure Brevide Cesaw Ho:
dequi Injungit pr Prosecutione Judicium Deducendo Actor ad ipsa
~~Acta~~ ta ten Partes adhuc eped Partis actoreas dos & Conedit Dila
tes nen[?] Mentionandis cum Favore prasez Astrogang & Leger
Jud'oji pnduenes &
Inter SS. Paulum & Albertum Sarsceuskie ~~actor~~ reales & per S. valentinem Bra-
dynski B Clerg Jmeron Plenipotes & SS. Cathanianu[?] Theodori Bobro
wski Rosaliam & antdnij Lonkowskie Consortes Lowalerskie ac eorden
net mantos actor per S. Paulum Lod de Sili Vicegeren Cast Vlen
Jmeriu Plenipotentem Jeneri Jemjaren a Partes altera Principali
ter Sejs pnduere Plenipotentias Jnstante & quoniam non
pnd[illegible] Proinde Leger Lyde Cites pr mettit Jndemnalis Jmunt
ad Leni plidi Regenti Continetes Cum add dicendum pro executione pera
gendas & Berzrabij Lowi prasez Apies ejus quam parta pnuepsum ex:
pediat
Publicatio[illegible]
Inter SS. Paulum Parentem & Simonem Filium Orzechie alt per eosdem
S. Paulum Orzechi Parentem Leo & Plj Lyj me[?] malte & Jnd
& M. Mioduskie Wiadchorskie ac alios actor & aldres per M.
Jrzejon Mioduskie Leo & aliorl actorem me[?] malte & Jnd
eta ma a latere Panaw Jnfamia ex Parte S. Jos mes Lod Dzialu
Lyperskiego Andnio & Jrzejon Mioduskie et hoc respectu patalen
ci ibm & Joannis Lod Dzialuski ind ads prasez ~~obte~~ pr Jud Vlen
Pena Scudza Pinz Pesti Sol Jndem Regem Jeneu Cozel M Mio
duskie docere de loco & tandi in instanti cenae & Pendom eidem jnstan
ejus M Mioduskie se mederam ni Judicij decernit Judicium
Qualem nos M Mioduscy Jn tonti Lubi nem Loi etandi Panaw
Jeni pliem qualem ordem Marcosem Lobuicato Sarti Judicium vem per
medium nem Jnstanti Lub Band Bannti nei ex Regestro Panalon
tow pro Parte Partis quam pro Parte Judicij publicanda ad manes &
quietatis nem S. Valentini SS & Barbi Bzezrabi Cast Vlen Lowat et
cos[illegible] Mioduskie habere locum & tandi declarat experimentum
Partibus Jnjungit Jn cujus & Jn cujus mandato Judicium decidendo Actoli
nem Partis ~~Actoreae Rei~~ Actoreae Rei ultra nem sibi mutuo ad Judicium Officij
prasez editas ad affectandum Partium ultra nem ejus ad mutuis
actoratibus & reatibus dat & Conedit dilationem Jnjunctio
nis Lyper Contenta Protestatis nem & Actionem Jn sequen Judicij
dnem add &
Inter S. Romam Scrasceuskie alt ~~malter~~ & MM. Theodoram de Jere
mskie olim M. Caninjn Mdchi dapifer Cri Besprzedzkiego relictam
Consortem vid eam Dominicum & Vor Colonellum Exercituum
adjunctum Mdchi Conjuges Actas per S. Valentinem Bradynski
Bl Clerg Jmeron Plenipotes Jeneri Partem actoream doceri Partes
actoreas de jure & Contentis dilationis Lud & quoniam non sed
Proinde Pars dicta tantiper a Jud prasez pronuntiatur.
Inter S. Paulum

Inter S. Paulum Riedtwarbei Actorem et Laurentium Laquem Reum aliosq; alios ad per eum S. Riedtwarbei huius et aliorum ad mdm Magistr. Johannem Albertum et alios ad mdm Magistr. Coram Officio praesentis Judicio Comparen. dicens Judices Controversia Quorum Partium Controversiis in Judicium Causam Judicii examinandam adhaerendo Decreto Judicij Legi Decernit Quatenus Partes Inquisitiones suas reponant Quia Instante et quoniam Pars actrix Inquisitionem suam Coram Judicio adhuc non reponit Pars vero Actrix in eadem Inquisitione perstitit et ejus Inquisitionibus subiicit Proinde Judicium ad Lectionem earundem Inquisitionum Condescendit Qua Lecta et Diligenter intuita perpensa Quando quidem ejus Inquisitionibus deducitur Rem Valere Testes Actrix Laborianos Mariomanos Auxiliares S. Riedtwarbei reperti in Campis praventos multo de Cura oppressisse Convulnerasse Contusa ac Obductiones specificata Instituisse Pro quibus deductis Causa Actrix Sumbolum adhibuit Decernendo Quatenus idem Actor Quando Causa progressum suum ab Acta praesenti in quatuor Septimanis Termino Superiorem Curiae praesentem Ingrediatur ejusq; Sessionem Termicam per Spatium Mensis Diaetim Continuet et expleat ac Ingressu de Puncto S. Riedtwarbei alibi Poenam Simplicem quadraginta Marcarum Poloniae Sub Poena Banniti non tam Contravenientis Crimen Manifestationem faciendam Sportulis Officio et Actis praesentibus publicandam Solvat et enumeret Pro quibus Pecuniae Poenis quam Solutionis Moranem publicandae Judicio quoq; per medium sui Instantis Solutis Juris prout Solvat et enumeret Sub Pecuniae Poena Causa Actrix Mariannam Camillam Causa Subiecta Prosequendi Judicij Legi Competat Portquam Computationem Subsecuta vel non Judicium Decernet Prout Juris est Quod Jus

Inter S. Joannem Krzeiewski ac alios Actores per S. Joannem Krzeiewski Actorem suo et aliorum ad mdm Magistr. et S. Mariannam Camillam de Strzepkowice olim Dnum Sanimirum Korzeniowski Relictam Sororem Viduam Actam per S. Paulum Zoll Baculi Viergentem Curiae Plac. S. Thomam Actorem per Bartholomaeum Wojcichowski et S. Stanislaum Zochowski et Stanislaum Wolenski per S. Paulum Zoll Baculi Viergen. Curiae Plac. Successores olim Dni Sanimiri Korzeniowski Actos per eumdem Coram Judicio praesentis Comparen. et Eadem Judices Controversia Quorum Partium Controversiis in Judicium Causam Judicii examinandam Judicium Decernit Quatenus Actor Actoreus Inquisitionem suam Actricem Causam Subiecta Prosequendi Judicij Legi Reponant Partes Inquisitiones suas et quoniam Pars Actorea Inquisitionem suam Judicio adhuc non reponit Pars quoq; Actrix Inquisitionem suam et ejus Inquisitionibus subiicit Proinde Judicium ad Lectionem earundem Inquisitionum Condescendit. Qua Lecta et matura deliberatione perpensa Inquisitionibus deductis Causa Actrix Quando quidem ejus Inquisitionibus Causa Actrix Valere Testes Actrix Stanislaum Wolenski Actoris Actoreus ad Annum Rebanalem Juris Actoris Actores et Dnum Rebanali Sopepiani Venerandi Laborandi Malorum Subiecta Oppressisse Diffamasse Lesuis et ad Excitationem Cadaverum et Granarii Occasionem praebuisse Alias violenter peregisse

6

pro his et alijs deductis Pernobiles coram Dd. Zacharia Volin
chi et Zacharia Judicium praesens advocat decernendo
Evalones Suprascripti Dd. Zacharia Volinchi et Zacharia
Gilli eluendo hanc Lucem tenerarium Causam Termini Superio
rem Cattis praesentis et ab actis praesentibus ad octo Septimanas
Ingredi antur opus Sapionem Terminum per spatium trium
Septimanarum Subtineant in egressus de Terri Ruisque ea
personas sui Lares simplices quatuordecim Mercatorum
Polonicales Partis Judicio autem per medium Instantis Solita
Juris praedi Foram officio et actis praesentibus Sub Pena Bannitio
nis in Casu Contravenientis licita Manifestationem Paidem
faciendi tam quo ad Lesionem Dominicum quam ad Solutio
nem Monetarum publicarum Solvat et enumeret Nihilomi
nus Ultima In Oblatione specificato sibi Instituta In
Aquis Judicij Lyi Congrubet Portquam Compensationem
Libere citata vel non Judicium decernet Et quod Judicium
Prius Conservatum. # Sobra Lenguerda

Juter Et Joannem Mathiam et alios alios et Actor per Dd. Paulum
Zot Burlii Procuratorem Partis Rei et Dd. Adamum Rudowski al
ios Actor et alios per Dd. Carimirum Nepotem suum et
alios cum Abatorum et alium md. maliter. Coram Judicio pre
sentibus Comparuit et Cum Judicibus Contradictis Quarum Partium
Dominis in Judicium Causam Judicium et auditis Judicium Sen
tendo Adductiones Partium Allegationes et sibi abinvicem ad Judi
cium officij edita Siquidem Interjectis Condescensionem
Sortita Causam effectum Provide Lata Condescensionem
ad finem Coronem Decretum Parva Dd. Valentini Dd. Burli
et Valentini Rudowski Burgrabiorum Civitatis Plocensis Captato Tempore
Causa Dd. Burgrabij Causa absentia non obstante praevia
de adventu Lis tempestive facienda Citatione mutuo Partium
Tempus Condescensionis Brevijs Inquisitionibus Juratis
ijs per Partes utrasq. expediendis de Deductis Condescensionem
finijs Dominis Violentijs quibuscunq. mutuo adze cumpletis
Impleant Juvestijabunt Juramenta pro opportunitate negoty
scripient Pretensiones omnes Inter Partes pro iusto et aequo
ac cognita Primorum finaliter deadent decindicabunt et
moderanter ac Decretum anteriùs in Lite exequendum
Causa Laudet Decindicabit et moderabitur ac Sententiam Decretum
Jn Lite exequetur Cujus vel quorum Decisionis Partes utrasq.
parere et Requiescere ac Judicatum pleni Sub Pena Bannitio
nis illo in Prima Condescensionis Libera Parte Contravenientis Pu
blicanda debeant et Denebuntur Quita Pena Primum Mar
cum Polonicale Partis Per Partem impensanda Judicio vero Jam
dem per utramq. Partem Primo et tanti Termino Supra
ni Colocanda.

Juter Venerabile Capitulum Cathedrale Plocz per Perillustrem Rodmum
Decisionis Canonicum Cathedralem Plocz et Canonicum Cujus Capitu
lares Sententiam Cathedralem Plocz et M. Adalbertum Lempicki
Vicarium Cathedralem Plocz et M. Marianum Bernardum Olszewski
venerabilem Parochum Dobrinensem Relictam Viduam Mathiam
Byszewski et M. Ignatium Szymborski Venerabilem Parochum Bobrownicensem
Jacobum Piotrowski Et quosvis alios Dominicos Szymborski Actor praesentes
per Procuratorem et Condemnacionem Mandatum Citationis Causa Requisitionis
per mutuo Condemnandi Partes Litigantes Causa Compensationis
vero Causa Litis Pendentis Lis Pendentis Causa Judicium Burgrabiorum
praes. quivis per se agendo et Executione quem Juris Causa expedit

Publicatum

Juter Venerabile

Inter Venerabile Capitulum Cathedrale Plocen actores per Perillustrem Reverendissimum Felicem Lesenski canonicum Cathedralem Plocen et Supremum Capituli Procuratorem, et M. Benedictum Staminski Procuratorem Reprezentem actum et contra Illustrem M. Andream Zamoyski Cancellarium Regni ac Ill. Joannem Constantinum Zorawski ac alios alterum pro alterum. et Illustrem M. Andream Zamoyski Cancellarium Regni ad citatum M. Benedictum Staminski ad citatum per Paulum Zoltowski Vicegerentem Curiae Plocen in Spiritualibus Generalem Judicem Commissarium Plenipotentem ex una Judicio praesentem comparentem et secum judicialiter contendentem ex altera Partium contrarietatis in Judicium deductis et auditis Judicium. Satisfaciat M. Staminski Tribunes Regnum actus delatis nullimodo diem quam ex ante acti judicii recepit Instantis Satisfecit in parte Capitulari ante Judicium expedimenti decidendo Primum Partis actoreae decernit Judicium Quatenus M. Staminski Actus emendando Jus postponendum et quaestionem Bonorum Bonorum Bonorum et Mediatorum Censum annuum Summa Decem Millium Florenorum Polonicalium per olim Magnificum Zoravskiego Theresiam Staminska Conjugem Perillustris Reverendissimi Capitulo Cathedrali Plocen actis Castri Plocen Labbatho post Festum Nativitatis Sancti Joannis Baptistae 1734to anno Inscripta provenientem ab ultima quietatione retentum per medium computando non excedendo tamen Summam originalem hinc et pro Vigilia Festi Nativitatis Sancti Joannis Baptistae in anno futuro 1768vo Judicem coram Officio et actis praesentibus sub Poena Bannitionis in casu Contravencionis Unica Manifestationem Judicem faciendam petendam et Salva repetitione apud suos exactores domaneos et quietationem actorum ab eisdem desuper Judicis et Protestationibus Justitiae Avat et Reliberemerit. Quita Poena Judicem Mercatorum Polonicalium Partis Actoreae Censura meo Judicio vero Judicem Principalis Praesentis Solvenda Jure ad actoratum M. Staminski contra Illustrem M. Zamoyski directum eundem ad Inscriptionem M. Staminski contra eundem Illustrem M. Zamoyski in Regestris Judicij Liquendem citat Ill. Mort M. Staminski actor ad Judicia Tribunalia Regni Petricoviae ad missa Sandom Reddit ad motione Interposita. Ruthominus Quoniam Mag. Ill. Michael Kleeborski Venator Lauschnensis Joannes Constantinus Zorawski pro evictione ad citati praesentis in modo disparent et de Condemnare permittant Provide super eis et disparet Decernitur Condemnatio Provt in Lenipliciis Regestro Continetur Cum additione Judicii Bilgrajski hui praesenti Capitaneis pro vergenda Causa ne quam pro tanta praesentia expediat.

Inter eosdem actores ut supra et Stanislaum Jerecuski Ploczen et Jozephum Stanislaum Jerecuski ac eius consortem Victimiae Capitaneos actos per Paulum Zoltowski Vicegerentem Curiae Plocen Appetantibus Partibus ultrinque amputatis omnibus delatoribus Sententiam Partes ad sequendas

Inter eosdem actores ut supra. Illustrem ac Mag. Dorotheam de Sarnowskie olim Illustris M. Valentini Rzewuski Castellani Raciaz Conjugem Relictam Viduam Matrem Stanislaum Josephum Zaluskiem Antonium de Illinskie Raciaz Josephum Swiderskiem Capitaneum Balensem Filios Pervigiles actos actor per Adamum Stokowski Famulatorium Derelictum Plocen Insolentem

Coram Judicio presen Comparen Seuen Judices Controversiarum quarum
Partium Controversiis in Judicium Suum Judicatis exauditis Judicium de
cidendo Actalidnem Partis actoree Partis Rei de Suum ad Judicium delis
ad affectatu nem Partis actoree Partis ut ag Dat et Concedit Actalidnem
Inquisitionis Liber Probalidnem proprietatis Subditatis Laborioi
Etanet Car Chyla Fernifabri per actores pretense Prosequen Judicijs
Lui et uende H
17
Inter R.R. Franciscum et Hiaynthum Zuchowskie actores maliter et Fr
Petrum Matheum Floriamen et Franciscum Thomowscinio
nem Fratres Inter se Patruales Komybskie Actor et Judicij pers. ba
lentinum Grudzinski B.C. Plocz et Successores olim S. Alberti Komy
ski Actor et Judicij per S. Paulum Zt Burski Vicegerentem Curiæ Plocen
Coram Judicio presen Comparen et Seuen Judices Controversiarum quar
Partium Controversiis in Judicium Suum Judicatis exauditis Judicium
Deciendo Actalidnem Partis actoree Partis Actæ Suum ad Judicium de
Liquidem Causa presens respectu adempti nei fundorum presen
in Judicio promoctus quo circa Condescensione decidi requit. Prom
de Recessu a one Codescensionem ad Fundum Controversum Bon
Ecclesiæ S. Pauli Zt Burski et Josephi Grodzewski Burgrabi
Curiæ Plocz Captato tempore ad venit Lui S. Burgrabij pres
de adventu Lui tempestive faciendo actualiter venien absentia ro
obstante mutuo Partium Consensu Conducendi Condescensum
adempti one fundorum declaratione mentorum Inquirent Invectiba
Inquisitionis et Recepitas portulavent exhibient. Juramento p
Recepitate negotij exhibient Actalem de proventibus Indebite pe
cepti facient Bonificatione nem Pretensionum quantum cui aqu
provenerit declarabant Partes in omnibus et Singulis Pra
tensionibus abinicem ad Conservati decidendi et diudicabun
et moderabuntur Seu Decidet et Diudicabit et moderabitur Lege
vel quorum Decisioni Partes Parere et acquiescere ac Judica
pati debeant et teneabuntur Lucta Pena Trium Marcarum P
ni cui Partis per Partem Compensanda Judicio vero Stanten
stanti prout Juri Solvenda.
Inter D. Jacobum Petruen, Fabianum Casimirum Paulum Joachim
Mathæum et Felicianum Meiereuskie Fratres Inter se Germa
nos et Patruales ab et Actor per D. Casimirum Mathæum et
Paulum Meiereuskie Suo et alio rum ad hæc mne pntis et Illustrem D
Ludem Ignatium Ecclesiæ Cathedralis Plocz Vicarium et S. Nico
Fratres inter se Germanos Loci eiusdem Rei Actor et alios per eund
S. Nicolaum Loci eiusdem Meiereuskie Suo et Fratri Lui ac Subditorum suor
mne maliter Coram Judicio presen etc: Judicium Inscitendo Decer
Re missionem Causæ Feria Secunda post Festum Sanctæ Luciæ Virg
nei et Martyris anno Curr. presente prætenta Lium ad Judicium
facta Inter Partes Comparentes Petitoria in Judicij Tribunali Con
troversiæ Lata Decernit Quatenus Illustris Ludus ac Nicolaus Fratres
reus ad Contenta Libri et Protestationem in Prosequen Judicij Lui
quisitionem suam in altaritu et reatu quoad. Jus quod Mineum
Inquisitionem suam Suo Coram Officio in anti Dulatum Inspe
Sequen Judicijs Lui Reponant &c

Inter M. Duczymin

Inter M. Joannem Duezminski Suppe Salinarii Olcey Sacre Regie Maiestatis actorem ex una et S. Valentinum Jobkowski Burgrabium Castri Olcensis ex altera per S. Valentinum Brodzynski Vicecomitem Olcey Coram Judicio presentes comparentes et Juem Judicem Contradictas quarum Partium Controversias in Judicium Juum Judicialis et auditis Judicium Juum Decreto Juniendi Evasionis Partis actae In anterioribus Judicij Legi inter Partes Comparentes lato Jeneri cuendi Juum Jobkowski Citationem cum Decreto Juniendi Evasionis absolvere arbitrator Et quo minus D. Valentinum Jobkowski Burgrabium Castri Olcensis dimittat Proinde de per eadem desparatis Permittitur Condemnatio mercedum cum pleni Regestro Curiae actoris cum additione pro Executione Burgrabij loci predicti Legi cuius quam primum expediat Publicatum

Inter S. S. Valentinum Jobkowski Burgrabium Castri Olcey et Theophilam de Worzochi Juscum Conjuges per cuendi Monitum ex una et Sebastianum Lubomelski Solitarium Cracoviensem Matrem Franciscum et Helenam de Swierkowskie Conjuges alias Bartholomeum Legitimos Filios per cuendi S. Franciscum Lezeiski Tutorem et alios Citatos mihi pro Coram Judicio presentes comparentes et Juem Judicem Contradictas Juarum Partium Controversias in Judicium Juum Judicialis et auditis Judicium Juum Decreto Judicij Sui Decernit Quatenus Partes Juas Litis Juas Juo Coram Juditio deductas reponant et quoniam Partes utraq Juas Juscriptiones Juas tam in actoratu quam reatu deductas reponendo provideat Actionem reproductarum Juscriptionem Condescendi Quatenus certis Materum Juramine perpensis et per omnes Circumstantias penetratis Juando quidem ex ejus dicto Juscriptionis nibur Constat Nobilem Franciscum Lezeiski Actorem discedere Jenes Tabernam propinatoriam ad Oppidum Lejoe Juem Valentinum Lezeiski actorem verbis aspernatis ad se Jouo capse Semina Juventuras suas Juumenti et prati intulisse aliasq violentias perpetrasse pro quibus deductis cuendi Nem Franciscum Lezeiski punibilem sententiat Decernendo Quatenus Juo actor Juzinis Castri presentes superiorem pene et ab acta praesentis mihi Actis Septimanam in actoratus Lesionem formam per Spatium Unius Septimanae certi nisi et expleat ac in egressu de Juris Salvat Tenam Supplicem quatuor decem Mancratum Polonicalium Partis Judicio vem per medium Juris tanto Solito Juris proviso pro Partis denig Coram Officio Actis praesentibus Litis Pena Banitionis in Juem Calumniantis Actis Manifestationem Juam pandam publicandam

Inter N.N. Theodorum Modrzelewski et Mariannam Dobrska Juscum Conjuges Parentes et Thomam Modrzelewski Filium alias Matthiam et Franciscum Draminskie actores per S. Theodorum Modrzelewski actum Juo et alios eum actor me publicum per S.S. Laurentium Conjuges Actis per Josephum Lobkowski S.C.M. Coram Judicio presentes comparentes et Juem Judicem Contradictas Juarum Partium Controversias Juum Judicium

Suerum Judicum coram dicto Judice Inquisitore Judicium Inquirendo decreto Judice Inquisitore
Partes Comparentes tacto Decernit Judicium Quatenus Partes ultro citroq Inquisitores suas reponant Juridicantes et quemlibet Pars altera Inquisitorum suum Juramento prestito Juramento Loyer Inquisitorum Testium expleto Suo Coram Judice deducant reponit Pars vero Actrix in causa reponenda Inquisitione peragit et de eius Inquisitorum Libro sit Provide Judicium presens ad Lectum vero ejus Inquisitorum condescendit Qua lecta et tota re deliberata perpensa et per singulas circumstantias annotata Quando quidem ex eadem Inquisitione palpabiliter protenditur per Franciscum Alterum Reum Madeleurtium Josepe de Jamete Juventario ~~dagero~~ ex multa sibi Malitione Damnum dagere absentasse ac sibi ea abstulisse per Reum Madeleurtium Compescuit coram Principe Juebetum Lege publica actitum provocasse et despondisse Reus quo Dramenticum Juventarium Grorum Lomeschum ex Damnis abstulisse Testibus eorum publicum Abscidisse aggravasse Familiam vero Loloqueti alti Domesticum cum baculis velati Curru ad majorem oppressionem accurrisse existit Leges Principis transcendisse per ejusmodi Domesticum Curru Altum Vitulum Reum Dramenticum in foresta Alta et Lata Plebia exhalasse pro his ac aliis Inquisitionibus deductis Punibilem eundem Testem advenit et quidem pro temerario ausu contra Reum Madeleurtium facto Rerum Curia presens Superiorem Finem et absolutionem in Duodecim Septimanis Prorogatum ejusq Decisionem coram per Spatium Duarum Septimanarum Martium Alterum Jamvero pro defecto Morum Dramenticum Summo per spatium ab acto presentis Lex Septimanis Literis Comitis Testi Juramento Cancellum Comicum et quidem mensibus per spatium Duarum Septimanarum Censores vero per Spatium unius Septimanae Justificant Ex Officio vero de Curri Nubes Madeleurtium panem quadruplicem quatuordecim Marcarum Polonicalis Nubes quod Dramenticum provocantem continentem Consortes Suos Panem Principem quatuordecim Marcarum Polonicalis ad manus et quietationem Mandatum detrahunt Sub Pena Banniti in Bonis et Loco contravenientis Curia Manifestationem Judicem faciendum publicandi Judicio autem Juramenti per diem Sub Decreto a pena Bannitionis et Negocio Venationem celebrandi Solvendi et valide enumerent Nihilominus Reus Dramenticum valorem Citati Juramenti Lyi Computati Post quam Comparationis Libre autem vel non Judicium decernet Quod Juris est Actum Coram Officio Partes presentes

Partes Joannem Malomarki actorem per Paulum Zoltowski Vicecomitem Capitaneum et Scribam Libere citatum per Suum Nuncium Juramento Nuncium Suo Juramento ac Filium Luciae probatum Coram Judicio presentes Comparentes et Reum Judicium Partis vero Quarum Partium Contradictionis in Judicium Juramento ex audito Judicium Audendo Mutuo Partes altercari Inquirendo Decreto Responendas Inquisitorum Decernit Quatenus Partes altera reponant Inquisitores Suos et gravamen Pars altera reponit Pars vero Citata in reponenda Inquisitione peragit et de eius Inquisitorum Libro sit Provide ad Lectum Inquisitorum condescendit Qua lecta probatis alterius Partes Litis prescindendo causae Litis Decernit Judicium Quatenus Ego Magdalena de Szydlowiec Leszczyna Cvadat in causa Juramenti Stephanum Swiat Laborioso Antonio Cum Uxore Illorum Juventarium profugo nullo quodam modo fugam consuluit nec ei

alegacon

aliquam occasionem ad eandem pacem prebuit Vta ipsam et
Jesu Christi sanctæ Passionis adjuvante Gd in sequens judicij Lij
sort quam Compurbationem subreactam vel non judicium diffinet
id quod Juris erit N

Inter Dnos Adamum Parentem et Antoniam Aluin Dos Lowarthe actores per eum
S. Antonium Borthourthi suo et Parentis Suis nomine maliter Dnos Adamum
et Alexandrum Lowalenthie ac Impetratores Dnor Lowalenthie Requisite
actor per S. Adamum Lowalenthi Suo et S. Alexandri Lowalenthi ac Impetra-
tratorem nomine maliter Et quoniam S. Lejus mandatum Lowalenthi Litteras
prasez in Prno dei perat et de Cudemnare permittat Prinde super eod
actio dei pare et permittatur Condemnatio prout in Lemplii Regentis Cartine
tur dem Compares Causa presens ad Prnm et Lemptionem Prudent N

Publicatum

Inter M. Joannem Lowinski et Evam de Morcichie Juicem Domigeras actores
maliter et M Carolum Bonhourthi actorem Partes Vocat in Mata
catorum Regentem Litteras S. Mathæum Dny Edwardi Burrobiensis
ttes Vocz et Gd Joannem Cherephourthi Dl Clerum Generi Partem actoris
dnice Partem actam que ad personam S. Cherephourthi Dl Clerum de Dno
et Intentis Statutum Sua et quoniam non docet Prinde cum S. Cherepho-
rthi Liberum fuit et pronunciat quo ad Personam M. Bonhourthi
Actis Causam prosequi in Cujus Prosecutione ulterioribus earum Par
tium Controversijs in Judicium duxerit Prudentis examinis Ligiden Bonabie
de Terra Vestra provideri Cartant Cas portitag Citationis ad eas Bona
de cuiter Prende Partium Causam prasens non Cubere de Jure presenti Sententiat.

Inter S. Franciscum Joannem et Caninum Juinskie Fratres inter se Ger
manos Actores per Joannem Juinskie Fratrem Suo et Fratrum Suo
rum nomine maliter Dnum Stephanum Port Cretum Limitis Condemnatio
prout in Lemplii Regentis Continetur cum Additione prosecutione S.
Burgalij Cau prasez Ligiuris quam proxie prosequi expediat

Publicatum

Inter S. Ignatium Briatorthorski et Victoriam Wlostka Conjuges Dnos
et alios Acta per S. Ignatium Briatorthorski suo et Victoria ads nomine maliter
et Gd Zot Durthie et alios Actor per S. Paulum Zot Durthie Vicegerentem
Curiæ Vocz. Quam Judicio prasez Comparc et secum Judicium Condemnatio
Cujusque Partium de Cetinuerejs in Judicium Cuem Judicis examinis
Landem non Stent.

Inter S. Lucam Zot Durthie actorem maliter et S. Zot Durthie et alios Cit per
S. Paulum Zot Durthie Vicegerentem Curiæ Vocz Quam Judicio prasez
Comparentes de Judicium audiendo Citationem Partis actoris Citatis
Cuem ad Judicium edita et ad effectandum Partis actoris Partis citatis
dal Quoniam de Citationem Inquisitionis super Contenta Vocz Citationis
et Citatus nis Partis actoris Judicis sequens Judicij examinis Cd N

Inter S. Ignatium Briatorthorski actorem maliter Landem Stephanum Port Cretum
Limitis Condemnatio prout in Lemplii Regentis exceptis S. Zot
artis Impetratoribus Continetur Decernitur Cum Additione S. Valen
tini Zot Durthie Cuius S. Joannis Uminski Burgalij Cra prasez
pro Pergendo Executione quam recis et Continuo prosequi ea
pediat

Publicatum

Inter D. Stanes laem Chudzynski actr et Ottonem pnaliter et D. Thomam
Wodzicki Ottonis et alios reos pnaliter ac D. Franciscum Chudzynski
Ottonem per D. Stanislaum Chudzynski Filium suum Judicem deputatum
coram quo comparentibus partibus contradictorij et judicium deducendo
Actoris Rationes Partium motivas libros ad judicium oblatos ejusque praxes edictas
assertaliones earum partium altercationes ejusdem in meritis causae debite et re-
gulariter datas et Consideratis Actis Inquisitionis super contentis Protocollo
Actorum et Actis omnibus et singulis Judicij huius examinatis et
Inter M. Joannem Laborski Canonicum Plocz actr pro D. Valentino
Prudynski Cl. Reg. et D. Thomam Brzechowski Actr pnaliter
coram Judicio praesentibus comparentibus et Lecum Judicibus contradictorijs quae
Partium contraversijs in Judicium Lucem productis examinatis Judicium
deducendo Actoris Rationes Partis adversae Partis Actae Lucem ad Judicium
actum Decernit Quatenus D. Brzechowski Actor evadat manutenendi
Judex Jurisdictionis Actoris pro possessione arendationis in posses-
sionem reddat non obligationibus ~~ordinationis~~ nihil quid
quam reus est Actor ipsum ~~tunc~~ donec Actor Jesu Christi patrone
advocante. Jde Actor instantanee et ad acta Mtris Judicis ad manu-
tenendum juramenti Decisum praestitit Quo attento eundem Actorem
Liberum fuisse et pronunciat Nihilominus Judex Actorem condemna-
vit Legis se obtenta Jdem Actor ad Literam sine plicam praedicti
Judicium Mariam in Monialem Cathedralis Judicio quoq per medium Jn-
stantis Sub Pena Banniti nis ex Regesto Penalium tam pro
parte Partis quam Judicij solvat Decreti praesentis tenore.
Inter Partem ad medium Eundem Literis Actoris Vicarium Judicem Actoris
ne per D. Valentinum Prudynski Cl. Reg. et D. Albertum Pio-
chorski Cathedralem Paulum Dobrski Vicarium Actoris Rationes
coram Judicio praesentibus comparentibus et Lecum Judicibus contradictorijs quae
Partium contraversijs in Judicium Lucem productis examinatis Judi-
cium deducendo Actoris Rationes Partis adversae Partis Actae Lucem ad Judi-
cium actum Decernit Quatenus Actoris evadat contentus Actoris
Literis Judicij sui Contumacem evationem
non Judicium decernet quo quidem
Inter M. M. Theodorum Carolum et Joannem Stolnicki Tribunos
Plebis actores per M. Carolum Stolnicki Literis Procuratorem suo
nomine pnaliter et M. Ignatium Wepski Capitaneum Siepraw pro D.
Antonium Wernicki Regentem Cathedralem Plocensem Reum pnaliter
coram Judicio praesentibus comparentibus et Lecum Judicibus contradictorijs quae
Partium contraversijs in Judicium Lucem productis examinatis Judi-
cium deducendo Actoris Rationes Partis adversae Partis Actae Lucem ad Judi-
cium actum Judicium ad ferendo Decreto Judicij Literis Citato-
riis Lecta et una post Partium visitationis Generalis Dioecesis Plocensis Anno
1763 die 5ta mensis Junij Inter cuncta Acta et obita M. Jacobum Stolnicki Actoris
Actum Actoris Decernit Judicium Quatenus M. Literis Lemonum
Millesimum Quingentum Septuagesimum Actoris Rationes Actoris
Actoris Actoris Actoris Actoris Actoris Actoris Actoris

Partem alteream acceptandi ab eis quibuscumq; deffugijs penis et protestationibus pertutis tum in subtractionem condemnationis per se obtente Penam Librarum quatuordecim Marcarum Polonicalium Parti, Partiliter semma dispendij iudicio vero per predictum Joannem instantem petita proequam Joannem officio et alijs prefatis Nuncijs et pro Penis Leuendis a Portis Pertinentibus Principum Regum anno proxime venturo 1768 quo gradum Solvat et realiter enumeret Quita Pena Principum Marcarum Polonicalium Parti per Partem Compensanda Judicio vero stetur penis Instantium maius proequi debeundo

Inter eosdem alias ut supra et S. Thomam Cyrinski Prefectum Leuionis armorum Exercituum Regni Citatum per S. Valentinum Grodzynski Plenipotez Coram Judicio pnes et Comparz et Leuem Judicem Controuersias quarum Partium Controuersiarum Judicium ne quem Inducias exoptati Citationis facias Pars Actrix Citationem munimentorum ad grauandum se in articulo Judicij recepisse Instanti et Satisfieri ni parte et Partibus ad Faciendum experimentum mandat Judicium Decernit Quatenus Actrix Summam Mille Quingentorum in monetis Polonicalibus per Actum olim M. Jacobum Sokolnicki Parenti Actricem coram actis Castri Plocensis Penam Leuendam ante Portam Sanctae Mariae Magdalenae 1761mo anno Leuiplici Debito Causa provisionis ab eodem praemissis In scriptam Penis et pro Penis Leuendis a portis Pertinentibus Principum Regum in anno proxime venturo 1768 quo proxime futurum Coram Officio et alijs prefatis Sub Penis Banitionis ab Regnis Dominijs Terris Manuscriptorum Judicium ad manus et quibuscumq; actionem Summa prouenientes ad manus et quibuscumq; actiones alias quibuscumq; pretextibus Jurium Deffugijs et protestationibus Juris Dolus et Fraudes Penam Principum Marcarum Polonicalium Parti, Parti tum Summa Judicij Dispendij Instantis Summam pro Lege Juris Lotuenda

Inter Illustrem Michaelem Paulum Principem Sanguinis in Ostrogie Nesuiz Mosirum Mordarti Palatinum et Praefectum Leuiae Mosoriae actorem per S. Stanislaum Lacum Dzyalynski Procuratorem Illustrem Potentem Principem Dominum Hippolitum Dobrotki Corbutt Locatum ex una Illustrem Michaelem Palatinum Mosoriae et Commissionem Principum Regum Leuiae et Officiorum Leuiae Actorem per S. Adamum Miladowski Actum Camerarium Primum Plocensem et NN. Seruos Curiae Actoris per eosdem Luciam Laicam Praesens Simplicis Querimoniam Judicio praesens promouetur et eapropter pronunciatum Pars Actrix Plenipotentem Principis Lasciente Compensandi Penam Partem alteram Dolere Partem Citatam Determinat et Contentis Actricis Sub Instanti Tandem non stent.

Inter M. Sotheum de Stawy Perisich olim M. Boniface Medicum Citatum Comparente Citato Actore Relicta Citatum Citationem Actum per S. Valentinum Grodzynski Plenipotentem Actoris Tendens Item eam pro arcte mandat Judicium pnes in Scriptis Regestis Continetur Penam Leuendam

Doni Burgrabij loci prælen Equitis qua per te præsentata
gat
Publicatur

Inter eand actiones ut supra d. D. Valentinum Kerchoardi actorem
mālitem Coram Judice prælen comparentes d. Seuerus Judex Delectus
Quorum Relatum Controversijs in Judicium duum Judicis exaudito
Judicium Deinde obtulerunt Partes altercad Partis Actricis duplicas ad Rubricam
de negotiorum ope Partium ut varijs malorum impertinentes ac melio
rem informationem Judicij sui admittit Jdq; pro Legum Judicij sui

Inter M. Paulum Rutichi olim Gregorij Filium Negotiorum gestorem d. Majo
aldrem per d. Antonium Corbelli Procuratorem plenipotentem et M. Lauren
tium Tiburtium Scriptorem Juratum Franciscum et Jacobum Zeni
chi Patres Inter se germanos Actores per d. Matthiam Marcuccelli
Procuratorem plenipotentem et Quoniam d. Adamus Malcuccelli præsens
Quod desperet et de rem locum Locationis Dominus ac Condescensionis
de Bonis Condemnatis permittat Quinde Super eadem Depositionem
Condemnatis prout in simplici Negotio continetur Cum Additione
Burgrabij sui præsentis Jgnoscens quam per te producum peragat
Cum Expensis rationibus ad Domum ex Remissionis Procedentem
Publicatum
Suspendatur et Partes præservata

Inter d. Adalbertum Selitti actorem mālitem et Jacobum Kerchoardi
Cottum et alia per cuius d. Kerchoardi duo et Consortes Libra ac alios
me mālitem Coram Judice præsente Judicium Decadendo
Actatis dominum Partis adversæ Partis Actricis Quorum ad Judicium medio
ad Assistatis dominum Partis adversæ Partis Actricis duplicas ad Relationem
Inquisitionis Legum Contenta Notarialia Actorum Partis adversæ
Et Legum Judicij sui quorum Jd

Inter M. Josephum Zanichi Tribunum Plebis actum per d. Matthiam
Marcuccelli Inscriptum Plenipotentem et d. Laurentium Severi
Severi alt per d. Valentinum Zottarelli Procuratorem Plenipoten
tem Coram Judice et Judicium Resolvendo Remissio per Ab
Officium Precationali Testimoniali Quorum ad Judicium Partis Actricis
Actatis dominum Comparentis a Parte Citta et Citatis Dict d. Conve
dat Relationem Monimentorum Causam præsentis Inspectis
Legum Judicij sui quorum Jd

Inter M. Joannem Andreutti Depositarium Vendens alt per d. Paulum
Zottarelli Vicegerentem Castri Plebis et d. Jacobum
Josephi Honoratum Appidi Dubini Dominum ac Inspectorem
Rustici Dolcinici Judicum Dubini et alios Actores per valen
tinum Brudynelli Procuratorem affectatitium Partis Actricis
Causa præsens Discutitur ad Legum Jd

Inter d. Josephum et Josephum Brudynelli primicerium d. Joannis
Josephi Brudynelli Quondam admissum ad Judicium Quinquennalis
mentis ac alios Actores et Actos per cuius d. Josephum Actorem
Cum Mandatum suo et alios Actores et Actos me mālitem et Mi

Matthiam

Matthiam Leuwscheborski et Catherinam Ludmerska Conjuges dicti
et dicti per Exhnes D. Matthiam Luwscheborski Suos et Conjuncte suae
mnd. maliter Gram Judicio praesz Comparcy et Seuem Judicium Controver
sto Judiciam decernendo Actaq. ne Partium ultro citroq. eisdem dat
et Jonedit Dela Ro nem Inquisitionis Loper Contenta Rotte etc Relationem
Testium et Citationem Partium ultro citroq. Legum Judicij cum
Inter D. Joannem Zobotzki ad mnd. maliter [illegible] et Nem
Gregorium Miodarski ad mnd. maliter percunctum D. Gregorium Miodarski
suo et alior Actor mnd. maliter Coram Judicio praesz Comparcy
et Seuem Judicium Controversia etc Judicium Recolligendo Nomine
rem ab officio Executoris dicti Burgrabiatus Seuem Ad Judicium Sedi
ad Assistendum Partibus ad Locum Sedis vltro citroq. dat et Jonedit Dila
tionem Scrutinium Loper Contenta Rotte etc Relationem et Cita
tionem Partium vltro citroq. Legum Judicij Judicium
Inter M. Joannem Kampenhauren Succamerarium Pomeraniae
et alios Actores mnd. maliter M. Joannem Michaelem Luckowski Venatorem Za
pieniez Actum per D. Stanislaum Zgeynski Burgrabium Cra
cou. Ad audiendum a latere Condemnationem ea Parte et mm Jo=
annis Cnipsen Palatinatus Plocz et Rerepti Rotarii ipsius
Terrestris Plocz Principalis actricis Fratris et Sororis Juteae Jere
mandi Succowskich Loper M. Michaelem Luckowskich Venatores
Plocz Honorem Ornamentorum Heredes et Castri Plocz Protrusi
Quaestionis Pena rda Rridie Festi Sancti Nicolai Jnchoantis Anno
vrbano ratione non Solutae rei Judicio Nemo Legum Anno
Millesimo octingentesimo Tenore Sympton Jusperendiem
de nouo mandatum ob Contentiosum Judicium Terrestre Plocz M Luc
kowski Quaerelatum et quia non Com
parens M. Luckowski ad Inscriptae Compositionem temerarie
cedit Proinde Loper cadit M Luckowski Citatio dejurat permutatio
Condemnatio Jonedit in Locum Regestri Contractus Cum addi
tione pro executione peragenda D. Burgrabij Loco praesz Judicium
quam pia ta praesens peragat. Publicatum

Inter M. M. Kampenhauren nomine Succameranis Pomeraniae
acti per D. Paulum Zobotzki Insertum Plenipotentiae et Jocu
lum Cracouiensis Actum per D. Valentinum Brudzynski Plocz
Coram Judicio praesz Comparcy et Seuem Judicium Controversia
Quaestum Partium Controversiae Judicium Seuem Judicium Inquisi
tionis et quia non Comparent D. Cracouienses Actores ad mandatum Compositionis
recedit et causa Principalem Seuem Condemnare permittit Proinde
Loper cadit Decernitur Condemnatio prout in Locum Judicii
Regestri Contractus Cum additione D. Burgrabij Loco praesz Judicium
quam revisio et Bene Rationale praesens expediat. Publicatum

Inter M. Joannem Sorcenten et Hedwigim Filiam Strembinskie tum
Elisabetham de Sobie Nicolai Matthiae Succowski Contentum Actor Judi
per Seuem Joannem Strembinski suo et alior mandatorum et Actor

me mᵒ mᵒ Walter et LL. Balthasaram Lemonem et Fabianum
Domicellum d. Jacobi Cmiecłowski Consortem Patres et Seniores
Inter se Germanos Bozdanitiae per d. Balthasarem Bozdanitii
Leo et Fratrum de Lowicz Lucram mᵒ mᵒ Walter Nlem Franciscum
Leszczelowski Actorem Consortem Vduum actricem et Judicem
mᵒ Walter Coram Judicio prᵃᵉ Compar et Locum Judicis Contraver-
tes Locum Partium Controversij in Judicio Suum Judicem
exaudiri Judicium Audiendo Actoris Partis Utriusq Li
um ad Judicium dicitur Recepisse Cognitionem Cae
ad Bona Posy parva Curiam Adami Szymki et Valentini
Brudzynski Burgrabiorum Cast Wlocz Capitali Tempore Annotatum
prᵉᵉz adivenit Qua d. Burgrabij undiq absentia non obstante
prava de adventu suo tempestive faciendo avisatione mutuo Partes
eam Sumptu Conducendi Cognitionem de adeptione pendorum
Praedium Judicij Damnis vicibus Interesse Lucris
quibus Inventa habent Inquisitis Lis expedient Juramenta pro
opportune tate negotij accipient Calculum q quᵉ interesse faciunt
Bona Pcalia nem Omnimodam quantum tum a quo pruvenient
praetendam declarabant Praetensiones omnes et singulas
nihil Juxta actum et Resolutum relinquendo pacis Causas de
cidentibus diu cabunt et moderabuntur seu decidendo diu cabit
et moderabitur Lex deducet diu cabit et moderabitur Lapis vel
quovis Decisionis Partes utrisq percepisse ac Judicialiter
pati Sub Pena Banitionis ille in Judicio Condescensio vel Alter
Partes Contravenientes publicanda Lucta Pena Judicio Mercatum
Polonicali Partis per Partes Compensanda Judicio autem Stante
per Partes utriusq Judicium Instanti Solvenda Prout Condescensionis
Judicio Partes quas Tenebant et quo negotium proponerent Actabunt
Advocandi Sub Rejore Expressius Comparere et Judicatum pati de
bebant et tenebant

Inter d. Valentinum Nedworski actorem per Egnosem Matthiam Marc-
wiechi et d. Joseph Pluszkiewicz Actum per d. Valentinum Bru
dzynski Burgr Wlocz Coram Judicio prᵉᵉz Compar et Locum Judicis
Contraver tes Dominum Partium Controversij in Judicium Locum Ju
dicis exaudiri Judicium Audiendo Actoris Partis Actrix Partis
Locum ad Judicem dictam Decernit Quatenus Pars actrix Compa
iet Intenta Statutes Lua Juxta Leges Judicij Legi portuas Im
pugnationem Subrecutam vel non Judicium Decernet Pro quo Jura
ent P

Inter M. Lucian

Inter Mſicum Mariamnam Lucianæ de de Deſſ quij olim olim M. Joannis Stamperhauren Lucamerarij Cornelij Gnäbi Majoris Ecclesiæ Gni defuncti Consortem Viduam ac alios actores ex vna Et Barbarum Vicegerentem Loci Joannem Nepomucenum Plenipotentem D. M. Theodorum Carolum Joannem Lobolnicki Inbundas Mansionarios Patres fratres de Germanos per S. Valentinum Crudymski Ordinis Cruciferorum Judicio presens Compars ex altera Judices Controversiæ Duarum Partium Controversijs in Judicium Judicis exauditis Satisfaciant Partes vtrique Decreto Interloquendo Juramento personalitei Partium in antecessum Judicij Inter Partes Comparentes Salto Juramento Et quoniam Thomas Terowski Subditus de Bonis Pietny in Judicium Maliter se Litigant Provide Sufficienti Compandine ad inscienta Partium ex primi mandati Experimento Ulterioribus earundem Partium Controversijs in Judicium Judicis exauditis ad exequendam de Subditis rei ventalem Condescendere Judicium declarat Quando quidem non modo ex Judiciali quotione Subditorum de Bonis Pietnyki in Censibus Locatorum verum etiam ex Censi Presentationibus prima Feria Secunda post Festum Annuntiationis Gloriosissimæ Virginis Mariæ celebra Feria Tertia post Festum Sancti Thomæ Apostoli ejusq. anno proxime elapso 1766to Coram Actis Officij presens Acta Monstrationes Subscriptæ Summas Annas primam Centam Septuagintæ quatuor Symphonum Sexagenorum Duorum groſorum Lot Polonicalium alteram Duodenorum Vigintiquatuor Lot Symphonum Sexagenorum Duorum groſorum Novem Polonicalium per Rosas Subditos Impraſicatos Census annuatim mentem tradita rei per D. Franciscum Modelewski Burgrabium Castri Zarocinensis expedita Congregata ad evigilationem Mſici Sobolnicensis in Bonis ficalibus Prussiæ nis a Summa Octo Millium Symphonum Decreti Tribunalitei Ini Petricoviensis adjudicata applicatum moneta pice temporibus Currenti In Cancellaria Officij presentes Comparuit actrix ex Actis Processualibus Mſici Sobolnicensis Et presentatas Et præsentatum ac Sigillo Castri obsignillatum ad se Partem actoream recepisse constat Unde Judicium presens Studendo Justitiæ Decernit Quatenus ijdem Mſici Sobolnicenses Actis Summas Suprascriptas in Sacco Lucri Judiciario Comportatas Coram Officio Actis presentibus Diversorum Judicijs Sub Pœna Banniti rei Levent et de levatu quietent Quota Pœna Pietnensi Marcarum Polonicalium per Partem actoream Parti Actæ, Parti autem Summa Judicio autem Interstantis præcepto Juris Solito Solvendo.

Inter M. M. Benedictum Tribunum Lipnicensem Parentem Catharinam M. Bartholomej Catherinam M. Bartholomej Zbonisk Piscernicki Sororem Consortem Filios Filiasque meos Actores per eosdem Parentes suos et Filios suos meos maliter et Motivum

M. Jacobum Dielianki Castellanum Racinery alb per D. Mat-
thiam Marcuichi foram Judicio presens Comparens et
Leem Judices Controverse et Duorum Partium Controversij
Judicium suum Judices exandire Judicium decadendo ita-
tij nem Partis altere Partis Citte Leem ad Judicium et Sen
ad assetalem nem Partis Citate eidem Dat et Concedit dila
tus nem Mercimento nem Coram presens Lis ferentium
in Lequez Judicij procedendorum V
Inter M. Lamiarki Subenem Sieprez alb mallier et M. Ignatium
Wepel Lapiferum Sieprez Citem per D. Antonium Wermi-
chi Regentem Cattr. Loez Coram Judicio presens Comparens
et Secum Judicialiter Controverse Juramentor Partium Contro-
versij in Judicium Suum Judices Exandiri Satisfaciat Pro
citta Decreto Juincta Personalem Comparitionis Instan
actis Judicij Inter Partes Comparentes Late Ministante Licet
quidem M. Citus se in Judicio presens minime non Sistat
Cem tamen Plenipotens ejus Coram actis offerij presens Pras
ptas Loco Satisfactionis Decreto primi Comparitionis Solutio
nem offert Proinde et Solisfecisse Decreto Judicij Sui Declarat
Satisfaciat quog per M. Citus dilationi Majoris adquantum
in anteacti Judicij recepcrat Instantanee Condemnatoriae
te Moderaminis Judicij Sui Decernit Judicium Quan-
tenus Instrumenti Judicij Senatorii
plicem quatuordecem Morcarum Polonicalem M. Citus actio
ri Actori Instrumento Judicio permedium Instru-
stanti Juramento Solutum Judicij Precepsum Solvat et enume-
ret Verbibus autem Experimentum in negotio primipali
Judicij Instituti Instrumento Experimento alternoribus carendo Partium Con
troversij Instrumento Judicium Suum Judices exandiri Sententiat
Quatenus Mficus Citus Sermanus quatuor Millium Sym-
phoneum Scripto certo manuali Die Vigesima prima Julij
1761mo Anno Instrumento per M. Citum in rem et Per-
sonam M. Actoris Super Pannos Lanuam Data et ma
nu ejusdem Mficij Citi Subscripta ad Solvendum operum
ratum non tamen exolutum una Cum provisione
Ab eadem Summa proveniens Scripto recensito praceden
dita ab ultima quietationis retenta Libris quietationibus
de persolutis provisionibus per Partem Actoricam Instrumento
in Prafico producendis et per Partem adversam acceptan
dis et ab Vigilia Festi Nativitatis Sancti Joannis Ba
ptistæ in Anno proxime venturo 1762do Judicij Coram Offi
cio et Actis presens Lubtana Pannitionis in Casu Contraven
tionis ejusdem Manifestationem faciendam publicandam ad ma
nes et quietationem actoris ab eo quibuscunque Debitoribus pecu-
niarum pro quinque a quo ab et Contumacia imputandum

Quietationibus

& Protellatis uber Jurisdictionem Solvat & realiter enumeret Suda
Pena Marcarum Polonicalium Partes tam Summa
Judicis quoque totidem in instanti dictorum Judicum presentis
Solvenda.

Jules M Benedictum Laminski Palatinum Lipnicz ad personam
ter M. Adamum Dembski Capitaneum Lipnicz Actum
per D. Joseph[um] Sowicki [illegible] Judicem Provincialem Cracoviensem
& Martinum M. Antonium Skibki Vicecollectorem Zakroczimen-
sem Adiunctum & Sacra Regia Majestatis Commissarium Com-
missionis & Executionem Rei Pecuniam aliter Coram Judicio
praesentem Comparentem & Satisfaciat Illustrissimi M. Skibki Relationi
Exemptus Praenotatis Judicij Legi Libri Concepti Primitanti
Satisfecit Experiantur Experimento Ulterioribus earundem Partium
Controversijs in Judicium suum Judicii exaditis & quidem M. Antonis Re-
spectu Bonorum Mansionalium alias Haereditariorum in Lipnicz Castren
tium Super Bonis Dembski per M. Skibki Specialem Plenipotentem Libi
cet Mille Florenos pro quolibet Capite Nomine M. Adami Dembski
Capitanei Lipnicz coram Bonorum Dembski quaestionis declaratae
Verbotenus Solvi Incipiente Summa Solutionem ad Computum Verbale
petentis & eo Intuitu Literas die decima Septembris 1666 anno
per eundem M. Capitaneum Lipnicz ad eo Scriptas producentis Illu-
stris Mpci vero Capitanei Nomine Premissa Mille Florenorum nullo
modo declarantis Verum Cuilibet Petenti per hominem argentum
gratia Amicitia alii eadem Literae ad praesentem Offerentis & respective
praemissorum sese ad Juramentum trahentes Unde Judicium
Officij praesentis attentis Literis Supradictis per M. Antonem repositis pre
fatum Juramentum Decrevit Judicium Laetanes Pars Actrix
nempe M. Capitaneus Lipnicz Viginti aureos Hungaricales hac
& ab Acta praesentia in diem Septimanis Prom. Officio & alias praesentia
sub Poena Banniti in Fassum contravenientibus circa Manifestatio
nem fiendam publicandam ad Manus & quietationem Actoris
Nihilominus pro Subductionem Finarum Condemnationum Judi
cij Officij praesentis hac vice Super Parte Acta obstantium Re-
vana Implicem quatuordecim Marcarum Polonicalium Actoris Parti
Judicio suo vero per medium Sortis in Primo & sub ejusdem Gravamine
Judicio autem pro instanti festo praesentium Finis Solvat & realiter
enumeret Acta Poena Trium Marcarum Polonicalium Parte Parti
pro Primo Supradicto Judicio suo quoq; totidem pro instanti praesentis
ris Solita Solvenda Premissis Condemnationes Capitul &
Annihilat & nullo modo & Super Parte Acta obstantes. & Septem
Juxta dicta Aureos Hungaricales Constans.

Jules M. Hiacynthum Franciscum & Julianam Nobilis Balthasaris
Bachoski Consortem Zochowskie Fratres & Sorores Jules & Germanos
Actores per eundem Nobilem Hiacynthum Zochowski Suo & alio rum
aliorum nie praliter & Nobilem Joannem Skorzybski & Episcopo
minis Sochaczeski atq; alios Actos per eundem Nobilem Skorzybski Rustico

Actor suo & alios Laboratores me praliber forum judicis presens Comparens & secum judicem Controvertez Juarum Partium Controversiys in judicium Juum Judicialis examinis dicti Judicium decidendo Adalbertus Laborio actor ad Partis citta Juum ad judicium citam decernit judicium Quatenus Partes atras Inquisitiones suas responsuri presentanti & eas Partes Inquisitiones suas in anno 1751mo In mensi Junio Judicij & officij presentibus hab actis die Veneris Lecende post Dominicam Misericordia responsuri Et Unde hoc judicium ad Lectionem coram Inquisitionem condescendit Subjectas & per omnes Circumstantias Veritatis & examinatis Quando quidem eisdi Inquisitionibus Sufficienter deducitur per Testes adamum & Franciscum Korybske Fratres Juter se Germanos Laboriosum Hiacynthum agrestem olim Jnosa Mariannæ Korybska Conserti olim Jnosi adami Zochowski Mariannæ Jnosi Joannis Korybski & Martinæ Jnosi adami Korybski ac Pronella Joannis Bukowski Zochowskich in primo matrimonij Thoro pervenatam Citratæ Matri & aviæ Cespipe, eundemq Subditum quæ anilla de Bonis Cespitino per eundem olim Jnosum adamum Zochowski Mantuam Parentes attavamq Partium Comparentium pro Summa quadraginta Zymplorum in Actis citis eidq Subdito quesita Matrimonio nig Vota Principe, Juitio eiusdem L. Zochowski Parentes Partium Juvaminibus & Testa Appellatis Domestica Suppeditasse per eosdem Suppeditatos Jnosi Zochowskim Parentibus deinde Jnosis Templinskim Jnosorum Zochowskich alterius Parentibus adoptivis Labores dicterne prestitisse expertum boscreno & Vacca apud Jnosos Conjuges Cibatos & locasse & Stipem Suis habita hucusq extasse Secundo judicium in eadem Jnosis distinxit Quantitas spectat pro pietatem Subditatis Siquidem Atati & olim Jnosa Mariannæ Korybskæ L. adami Zochowski Consorte, iam autem L. Zochowscy Liberos ex Jnosa Hedvigi Preaisrewskim in secundo Matrimonij thoro procreatos idemq Laborioseus olim Hiacynthus Laborioso Jabiclis & Magdalenæ Superstitem ad presens apud Partem Actam existentem Simpliciter Jnosa Korybska Jnquisitionibus applicatus ac deducit & eas Veras esse testatur Pro clemendicti olim Laborioso Hiacynthi ad Partem Actoris Successores directos & prefatus L. de Korybskie Zochowski pro Creatos Jure & Lege spectare debere & declarat Quantum vero spectat Summam quadraginta Zymplorum pro Laborioso Lucia Consorte Laborioso Hiacynthi per olim Parentes Partium ex obligatione tunc Suppeditatæ nec Suppeditatæ Juvaminibus eandem Summam & Juvaminum Tres Portiones Parti actoreæ Partium vero Citatæ quartam Portionem adjudicat decernendo Quatenus Jam Citata pro Subditate de Bonis Cespitino per olim Parentes Partium quæ stante eiusmodi Principia Zymplorum hinc & ad actum per Octo Septimanas Cramaliter offerri pnes & Libellum Jnstantiæ nec quicquam contravenientis Rei Manifestationem Judicium Evenerit publicandæ Parti actoreæ ad manus & quietationem solvat & realiter enumeret Illum vero petinet Juvamina ex Liquidem ex eis de Inquisitionibus Quantum Jnosa Joannes Korybski pro Ejus Juvaminibus Juravit Jn cujus Judicij Improbet Sit quæ Computatio nem Valeat ad Resolutionem Jnstantiæ portionem Secretior Dl. pronunciat ipsummet ac deinde Clericalis locationem hunc boven & vaccam Juem Joannem Korybski dicendo pe & adipse & non apparet.

Actor suo & alios Laboratores me praliber forum judicis presens Comparens & secum judicem Controvertez Juarum Partium Controversiys in judicium Juum Judicialis examinis dicti Judicium decidendo Adalbertus Laborio actor ad Partis citta Juum ad judicium citam decernit judicium Quatenus Partes atras Inquisitiones suas responsuri presentanti & eas Partes Inquisitiones suas in anno 1751mo In mensi Junio Judicij & officij presentibus hab actis die Veneris Lecende post Dominicam Misericordia responsuri Et Unde hoc judicium ad Lectionem coram Inquisitionem condescendit Subjectas & per omnes Circumstantias Veritatis & examinatis Quando quidem eisdi Inquisitionibus Sufficienter deducitur per Testes adamum & Franciscum Korybske Fratres Juter se Germanos Laboriosum Hiacynthum agrestem olim Jnosa Mariannæ Korybska Conserti olim Jnosi adami Zochowski Mariannæ Jnosi Joannis Korybski & Martinæ Jnosi adami Korybski ac Pronella Joannis Bukowski Zochowskich in primo matrimonij Thoro pervenatam Citratæ Matri & aviæ Cespipe, eundemq Subditum quæ anilla de Bonis Cespitino per eundem olim Jnosum adamum Zochowski Mantuam Parentes attavamq Partium Comparentium pro Summa quadraginta Zymplorum in Actis citis eidq Subdito quesita Matrimonio nig Vota Principe, Juitio eiusdem L. Zochowski Parentes Partium Juvaminibus & Testa Appellatis Domestica Suppeditasse per eosdem Suppeditatos Jnosi Zochowskim Parentibus deinde Jnosis Templinskim Jnosorum Zochowskich alterius Parentibus adoptivis Labores dicterne prestitisse expertum boscreno & Vacca apud Jnosos Conjuges Cibatos & locasse & Stipem Suis habita hucusq extasse Secundo judicium in eadem Jnosis distinxit Quantitas spectat pro pietatem Subditatis Siquidem Atati & olim Jnosa Mariannæ Korybskæ L. adami Zochowski Consorte, iam autem L. Zochowscy Liberos ex Jnosa Hedvigi Preaisrewskim in secundo Matrimonij thoro procreatos idemq Laborioseus olim Hiacynthus Laborioso Jabiclis & Magdalenæ Superstitem ad presens apud Partem Actam existentem Simpliciter Jnosa Korybska Jnquisitionibus applicatus ac deducit & eas Veras esse testatur Pro clemendicti olim Laborioso Hiacynthi ad Partem Actoris Successores directos & prefatus L. de Korybskie Zochowski pro Creatos Jure & Lege spectare debere & declarat Quantum vero spectat Summam quadraginta Zymplorum pro Laborioso Lucia Consorte Laborioso Hiacynthi per olim Parentes Partium ex obligatione tunc Suppeditatæ nec Suppeditatæ Juvaminibus eandem Summam & Juvaminum Tres Portiones Parti actoreæ Partium vero Citatæ quartam Portionem adjudicat decernendo Quatenus Jam Citata pro Subditate de Bonis Cespitino per olim Parentes Partium quæ stante eiusmodi Principia Zymplorum hinc & ad actum per Octo Septimanas Cramaliter offerri pnes & Libellum Jnstantiæ nec quicquam contravenientis Rei Manifestationem Judicium Evenerit publicandæ Parti actoreæ ad manus & quietationem solvat & realiter enumeret Illum vero petinet Juvamina ex Liquidem ex eis de Inquisitionibus Quantum Jnosa Joannes Korybski pro Ejus Juvaminibus Juravit Jn cujus Judicij Improbet Sit quæ Computatio nem Valeat ad Resolutionem Jnstantiæ portionem Secretior Dl. pronunciat ipsummet ac deinde Clericalis locationem hunc boven & vaccam Juem Joannem Korybski dicendo pe & adipse & non apparet.

Inter Martinem de Mszczon Cenino nunc de Mostowo in Ordinem de Mostowo Palatinum Gnesnen. Procuratorem Mazovia ad actum per D. Stanislaum Gayowski Burgraviam Cracov. Mazovia et Nm. Stanislaum Mszczonowski Bulla to Dom. Mazov. ab Stephano Capitaneum Lutenberg et Tomaszewo Actor per D. Paulum Zakrzewski Vicecomitem Cracov. Mazovia presentem Alexandrum Tenczynski et Socium Judicem Contendentem Jenin Portem actoreum Decere de Nro. Contentis Actoris Libelli Instantis Decret Borzegwanten In Prosecutione Resolvendo Suspensionem Processus Manteatur Judicijs Ligi Latum Liquidem Citatis Officio Mszczonowski ad Bona Magnuszewo In Terra Brzezinen. Edocente Relatione Citationis ad hasce Bona In Feria Regia Mazovia Secunda post Dominicam Oculi Quadragesimalem per M. D. Brzezinen Thomam Kapendi Kozminski extra Portam Brzezinensem Latinatum non est citatus Prout de Gndem nali de nro. Actorum Coram actis officij praesens In Judicijs Feria Secunda post Dominicam Jubilate A. 1765 to Anno Virtute Citationis ad Bona Lubiszewo Mszczonowski Libertatem M. Mszczonowski non existentes in Palatinatu Mazovia Comes tenen dita obtentam Nullis Caput et Annichilat In Negotio vero Principali Partibus negotium Introducere mandat In Jndividuis negotij Partibus Actoreus Contraversi In Judiciariis Quibus Productis examinatis et Judicatis Illustris Petrus Mostowski Comparentis Subdita Certa pro Libidita Catharina ex Bonis Choynicki in Matrimonium Laborioso Dionisij ad Bona Lubiszewo data ejusdem Citationem et Legitimi Comparentis Lubiszewo data ejusdem Citationem et Legitimi Comparentis Actoreus Petita probationem hereditatis dictorum Bonorum Choynicki ac per Consequens Libidita Catharina Laborioso Dionisij ad Bona Lubiszewo Conjugum Proprietatem Laborioso Dionisij ad Bona Lubiszewo Conjugum Proprietatem Inferentis Decernit Judicium Quatenus M. M. Komorowski Bonorum Lubiszewo Possessores in Resarcimentum prenominati Laborioso Dionisij Libiditae Bonis Lubiszewo Comorten Libiditae ad Heredes Scripti manuali ~~de Octava Julij 1765 de anno~~ In Radzikow die Sexta Februarij 1757mo anno per M. Mszczonowski Actoreus in rem et Personam Illustris Mszczonowski Conditionalitate data Insistendo Legi positivae ~~Decernit Judicium~~ Jurmen Morcas quinquaginta hinc et ab actu praesenti in Octo Septimanis Coram Officio Actoreus Castro Novogrodensi in Mtro Lub Pena Banitionis in Jure Contraventoris Ara Manifestationem Juris faciendam publicandi ad manus et quia tabulam actoris sic ejusmodi Comparentis Recipotentis Solvant et valeat ejusmodi Lustra Pena Juris Morcarum Bonis adversa Parte Parte Cum Morcis Judicio Utriusque Praestanti praesentibus Seminario Solvendo Decreto praesentibus. Mortis Comparent M. Palatini ad Judicia Tribunalia Sandomiriensia ut in his negotio non Admissa Protestatur Judicium Cum Parte respondente. # de Vikelmum

Inter Joannem Rozalium Zakrzewski Vicinum Gnesnen ad actum per Paulum Zakrzewski Vicecomitem Cracov. Mazovia Nomine Actoreus Contra Adalbertum Sniadecki Burgravium Mszczonowski Reum Citatum Contumacem Actoreus Petita Condemnatio prout in Scriptis Libello Contineter Cum addito de Burgravio Officij Bonis Mszczonowski Capitaneatus quem Juxta pro expedit Subditum

Inter D. Stanislaum Dombrowski Cruzyel actores per D. Antonium Dombrowski Manitatum Suo Nomine Consortis Suae Maritum et D. Dominicum Mszczonowski Praesentem Leszczynski Actor per D. Joannem Szczepanowski Burgravium

Wilkelmum

Castrey Voey Coram Judice præsey Comparey Sceuem Jutter Jo: Rove
tey Duenem Portum Controversij in Judicium Suum Inducti Audito
Judicium Daidendo Actoralinem Partis actoræ Partis Citatæ Suum ad Judi
cium dictum ad affectationem Partis Citatæ cum Parte Citatæ Actoralione
dict Dilationem Munimentorum Causam præsey Impey non
p Legurey Judicij producendorum &c

Inter S. Antonium Fabriarii Duenem & Laborizam Rozaliam Laborian
Alberti Subditi Consortem actores per S. Matheum Langwelwarii et
Dn Caminerum Regnicolarii ac Procuratorem de Lovjcha parte una
et Marcum Gomes per se et Nomine Suo et Consortis Suæ Impetrator
Judicio præsey Comparey & Sceuem Jutter Controversey Quorum Partium
Controversij in Judicium deducti Audito Laudendo Actoralinem
Partis actoræ Partis Citatæ Suum ad Judicium dictum Liquidem Causa
præsens respectu Descriptæ Methodi præsentis in Judicio promove
ri quæ Lites mali Temporis Labore ac Rozalia Antonia quod
D. Caminerum Regnicolarii Actorum in obsequium existentis decernat
Judicium Dantenus Pars actoræ cum Subditum ejusdem Commu
nery per Legurey Judicij Ejus Statuat Jus an vero Regnicolarii
Actoris in ejus Judicij se se personaliter Listat. Hu de qibi requit

Inter Rm. Josephum Dapiferum Germichuris Patruum & Jose
phum Fabiarum Berjanum Impetrat Minorennem Examinatis
Actoris per S. Joannem Sacerdotum Bazzalicum Actoris Voey D. an
Dnicum Bobrowski Objectionem Respectus Studium actoris per
cum & S. Valentinum Bobrowski Judicium Bernardum Lonem
ac Josephum Bobrowski Patruum per eum S. Valentinum Bobrowski
Leo Laborem Actoris Impetrat per S. Danielem Rozalicum Actoris
per S. Matheum Langwelwarii Procuratorem Voey Coram Judicio præsey Com
parey Tenen Partes utraq Decere Dno & Intentis Actoralinem
Laudum Judicatæ Audito Requisitione Inquirentium Mandat
S. Bobrowski Bezzalicum Actoris Voey ad Judicia Imbunalia Regni Provinciæ
non ad impetrandum Statutes Judiciarum Nem Partis Repotentiatus Jus Suæ
actionis ne Valtet combenes Causam Partium Controversij in Judicium
Suum Inducti Audito Liquidem S. Valentinum Bobrowski Procuratorem
Donationem per R. Theodorum Caminski in rem M. Jacobi Bromir
ski Piscatorem Sanctæ Feriæ Secundæ post Festum Sanctorum
Omnium 1742do Anno. Inspiciendum Examinis per Actoralinem
per S. Theodorum Caminski in Parochiam S. Josephi Caminski.
Feriæ Secundæ Jubilæi Festi Sancti Nicolai Anno 1738vo Judicium Apostolici
1738vo anno Ultimo Super Bona Hæreditaria Reognitas Suo
Judicio Reponent Quæ Cognitionis Lis Judicij Non Subsistent
Prænde Judicium præsens Causam præsey pro Cognoscenda de
functate Literas Citatoriales Requisitionem ad Judicium Correctio
propri Dilationis Inter Judicandum Remittit & Omnes ejus Partes
Lis Judicij Pereunt Judicium Conservetur Comparendi &c Coram Actis
Voey præsey

Inter R. Adamum & Joannem Prembinski Actores Matheum & Re.
Actoralis Simonem & Andream Tomski Actos per S. Valentinum Bradynski
Bezzalicum Curiæ Voey Coram Judicio præsey Comparey & Sceuem Jutter
Controversey Quorum Partium Controversij in Judicium Inducti

Judicata

Judicium exauctis Judicium Latis sui ab Vno ad alterum ad
prouidendum quid Iuris in anteactis &c quam cum anteactis Judicij
Lij recepta Instante Sandem Ruffino Lud quidem Monserbata
nem Cremaltis offij praesez Fend Leuenda pro Dnica Jnuocauit
Deodatum Asmo praes. per Semonem Sanshi contra decretum
facto pro duct & Relevationem Decreti mediantibus Lubalber
nis Inquisitionibus per se educendis Suo in Judicio effectat
cum tamen decretum posse Mod Partem altera in pro rele=
vatione super decreto non comparuit Prout de eo nolente no
infestato ne causa Partibus prosequi Jubet Sandem quo
minus Comparens ab Inscripta Compatitione Jnoi andree
Sanshi acta recedit & eundo condemnare permittit Vnde
Causa presens cum d. Simone Sanshi ad Jnoi Iuris dictionem
Lieper quo dis parcente decernetur condemnatio prout in Sim
plici Regesto Continetur cum additione d. Burgrabij loci praes.
Cepi ei quam pacta praesumi expediat. Publicatum

Inter Relictum & Luc. Sporcs obm d. Stanislai Jsthourski altorem
per S. Valentinum Bradynski Jnsertum Plenipotentiarium & Ill Rem
reuerend Comitem Actor per S. Paulum Zoltowski Vicergentem
Castrg Vbez Jnsertum Plenipotentiarium & Dominum d. Ducum
Comitem ab Inscripta Compatitione recedentem & se in Luem Fori
faciendo Executionis condemnare permittentem Vnde Lepes
ci dis parc. permittitur condemnatio prout in Simplici Rege
sto Continetur cum additione proponenda Executione d. Bur
grabij loci praesez Cepi ei quam pacta praesumi expediat
Publicatum

Inter d. Joannem Goszczynski altorem per S. Matheum Skrzynowsky
Vc Vbez Sandem Steranum post arrestum Limbi condemnatio prout
in Simplici Regesto Continetur cum additione d. Burgrabij loci
praesez Cepi ei quam pacta praesumi expediat Publicatum

Inter d. Adamum Nowicki altorem mobilem & Nag. Sandem Quoniam
per S. Valentinum Bradynski Vc Vbez Sandem Quoniam compa
rens ab Inscripta Compatitione recedit & Suos Principales condem
nare permittit Vnde Lepes ei recedit ibes permittitur con
demnatio prout in Simplici Regesto Continetur cum additione d.
Burgrabij loci praesez Cepi ei quam pacta praesumi expediat.
Publicatum

Inter eundem altorem ut supra & Sandem Oberam post arrestum
Limbi condemnatio cum suis additione ut supra. Publicata

Inter d. Jacobum Zakrzewski altorem per S. Franciscum Chrzanowski Vc Vbez
Plenipotentiarium Patroni & d. Matheum Zgorelski altorem per S.
Valentinum Bradynski Vc Vbez Bonam Sufficientem compare
re & Zgorelski Oberam Judicio Fori Competere & Sceum Judicio
Controversiarum Litem Partium Controversiarum in Judicium Sceum Judicio

amputata delalde Mentimentorum Partium experimentum
fuerunt Et quoniam Comparens Pars Actae ad primum Com-
tendere recedit et Libellum primipalem Condemnare permittit Prout
Lex per eadem dispacuit Decernitur Condemnatio prout in Lem
plici Negotio fuit retenetur Libellum delde pro Negocio Executionis
et Bergrabij Lowi prosequi Causam gnm parte presentem expediat

Publicatum

Inter D. Valentinum Lewalen Actorem per S. Franciscum Lulinski Pl. Nep
et M. Leworlue Actor per S. Paulum Zottowski Ordinarium Actum
Nave Jovem Judicio presens Comparens Dominus Pulber Contendentes
Dominum Partium Contendentium in Judicium deductis Examinatis
ad affectata Mentimenta Partis Actoreae et Pars Actoreae Mentimenta
Mentimenta Partium ad Causam presens respondentium Judex
Judicij Ejus pronunciandum Rl.

Inter S. Thomam Nutzicki Actorem per S. Paulum Zottowski Ordinarium
Actum et Nave Illustrem Mstrum Comitem a Jora Starbeski Castellanum
Jeminiedowiensem Nowogrodensem Oppidi Dubno Starostam et Dominum
Regentem Pro Nomen Actoris per S. Valentinum Bradzynski Pl. Nep
de Linagozam Judicium Dubnicensem Actorem per cum Coram Judice
ad presens Comparentem Objecta in Actoreae Condemnationem et Partis
de Jacinto Lucznowski Protestatoris Judicij petitorie Caput verbi
Actoreae Partes presens Nave Proprio Dubnicensi et Locum Partium
Actoreae Decernere Illustrem M. Castellanum Jeminiedowiensem
de Prno et Contentis Citationis Suae Insinuata Actis Siquidem Omnes Judi-
cem Judicum Abrahamum Israelowicz Edocente Libellum Simplicem Pri-
mo Die Decima Julij Alter Die Decimaquinta Augusti Anno
1765to Primo per cum Judicem Abrahamum Israelowicz in rem et Personam Actoris
Affiat Prout Pro Actore Illustrem M. Castellanum Jeminiedowiensem
Prno Actorum fuit et Pro Mentis Cum Judice Abrahamo Israelowicz Causam Pros-
equi Invenit. Pro Eadem Non Sent.

Inter Personam et Judicem Jacobum Lelewicz Actorem Actricem
Sabinam Lolczynez Actam Maliter Pro Eadem Pro Actore Illustrem
de Lisiecki Serenissimae Relictam Joannem Matrem
et Victorium Filium Actae per S. Adamum Mikorowski Comitem
Terrestrem Nove Pro Eadem Pro Actore Actae Pres Pro Primo
Dispercent et Eadem Mandare Permittent Prout Super eis a Dispa-
rez Permittitur Ordinario Simplici Negotio Contestatum
Item Additione Pro Executionis Negotio Bergrabij Ejus Prosequi
Ejusdem quam pertas presentem expediat. Cum Comparentes Causa
Causa Prosequi ad Primum et Remissione Judicij Respondit

Publicatum

Inter S. Thomam Nutzicki Actorem per S. Paulum Zottowski Ordinarium
Actum Nave et Judicem Abraham Israelowicz Judicem Dubnicz
per S. Valentinum Bradzynski Pl. Nep Coram Judicio presens Compa-
rentem Judicium Dubnicensem Actorem per cum Lite pendente
Dum ad Judicium citatos Affectata Mentimenta Partis Actoreae Citatae
Comparuit Citatus Actorem Mentimenta Partium Citatae Citatae
Judicij Judicium Rl.

Finis Examinatum

Inter Famabant Elisabeth Smiebanska civem Plocz virginem
actricem ex una et Sententia S. Pauli Zoltowski Vicecancellarium
mālitor et S. Albertum Selski actorem ex altera
Judicio praesentibus et Judicibus controversiae quorum partium
controversiis in Judicium sunt Judicibus exauditis Satis faciat
Famata Elisabeth Smiebanska actrix Decreto Judicij Sed Inte
Partes comparentes Juramento Comprobationis Vehementiae lato Ju
rante et additis Mihi Judici ad Juramentandum Juramento
Rothow Praestitit Famata Elisabeth Smiebanska actrix
Quo acto Juramento Decernit Judicium Quatenus Quindecim
Marcas Polonicales civi emi tactae Vehementiae per Judicium pra
sens ex moderamine Judicij Sententiae et per Actricem
Juramento Purgatae hinc et ab alia praesenti Sexta Septima
nis Coram Officio datae praesentis Lustrene Bannitionis in Pae
Contravenientes vel Ejecta Manifestationem faciendam publicando
Solvat et realiter enumeret et Lustra Poena Privem Marcarum
Polonicalium Partis et Judicio Partis alterius Marcis Judicio Ju
rante praedicti Juris Debita Solvendo
Inter Illustrissimum et Reverendum Casimirum Jerlicz Lubieniecki
Episcopum Plocensem Alaleng Suffraganeum et Officialem Inabant Decre
tae ex Jacobum Rakowski actores per cum S. Rakowski suo Procu
Illustrissimi et Reverendi Suffraganei Plocz nine mālitor. Licet
quidem S. Theresia de Las ochue olim Snow Antonij Zglenicki Rali
cta Consors vidua Mater Francisci et Jacobus Filij Zglenicz ae Ja
cobus eorum praesente Juditio se non sistunt tamen Testa men
Privilegium Superioris et Actus sufficientes perducitur Deducitur Proinde
Judicium praesens Partis Actoreae Inquisitionem sui Procuratoris Judi
cio Juramento Juramento Judicium praedecessoris Decreto Dilationes Inquisitio
nis ante praecepsum perductam Inter Partes Actoreae Partes Actoreae
mediantes Corporali Juramento per Partem actoream ad Compa
rutionem Partes Actoreae Super Juramento Testium Certificatorio
Deductam reponere mandat et ad Testificationem reposuit Inquisi
tionem Condescendit. Qua lecta et matura deliberatione perpensa
tratinata et examinata Quando quidem ex causa Inquisitionis
Constat Joannem Franciscum Zglenicki Filium Actum ad S. Rakowski
Bonorum Parcemia Tenutarium Possessorem Actorem in pratis ad
dictis morgi seu Jugerum Hominibus Laborante Eius existente cum
assumpto Sibi quodam Famulo Suo de nomine et cognomine Ignoto
cum Bombardis longioribus Armis Supervenisse Supervenientes cum
S. Rakowski cum Subditis de Bonis Partem Laborem praestare Depu
lisse, et post finem ex his ac pratis Curribus Armis ad Bona Sty
Zanowo adminimum. Duodecim Currus Conduxisse et usui Suo
applicasse Quamobrem Judicium praesens pro his Deducti endo
Joannem Franciscum Zglenicki Actum Rundalem Descendit De
ad eadem Bona Partem ab antiquo spectare

Decernendo Qualenus Jdc S. Franciscus Zglenicki Turrim
Castri praesens Superiorem hinc et ab actu praesens In quatuorde-
cem Septimanis Ingrediatur ejusque Sessionem Turricam per spa-
tium Duarum Septimanarum Serie Intermissione Sustineat
et In egressu de Turri Poenam Duplicem Quatuordecem Mar-
carum Polonicalis Parti Judicio vero per medium In instanti
Summario Processu Juris Solvenda Coram Officio et actu praesens
Sub Poena Bannitionis In casu Contraventionis Circa Manife-
stationem Ibidem faciendam publicanda Nec non in Sublationem
Processus ac In vim Succubitionis Dilationi Majoris Poenam
Quadruplicem quatuordecem Marcarum Polonicalis Parti, Parti
In Termino et Sub rigore Suprascripto Judicio vero per medium in in-
stanti Solita praxi Juris Solvenda ad manus et quietationem
Gnosi Rakowski Solvat et realiter enumeret Nihilominus
idem Gnosus Rakowski actor Valorem Feni Comprobet Instan-
tanee praestitit S. Jacobus Rakowski Tenutarius Possessor in
eam Juramenti Rotham prout ipsi pro Intercepto Feno Sum-
ma Sexaginta Tymphonum debetur Idque rothiante Mnti
Judli Quo attento Juramento Decernit Judicium Qualenus
Jdc Actatus Summam praemissam Sexaginta Tymphonum
ad praesens Juramento evitam Ibidem et eodem in Termino eg-
gressus de Turri Rigoreque Superius apposito absque quibusvis Juris
diffugiis et Protestationibus Justitiae ad manus et quietationem
Suprascripti Gnosi Rakowski actoris Solvat et realiter enumeret
Decreti praesentis Vigorem. Nihilominus Inquisitionem
per Partem actoream repositam et per Judicium praesens
Lectam denuo obsigillandam et Parti eidem extradendam De-
clarat prout mediante quietatione extradit.

Tuesday 6 October M. antoniem Petrum Siminowicz Smolenski Piscernam Ciuitat
atem per Ill^um Adamum Mitkowski Cameranium Derecten
Palacy Jnsem Plenipotentem et Attorn M^ficat Paulum Pala
tinum Gnalem Ducatus Mazouiæ ac Bernardum Castellanidam Plocz
et Vicecolonellum Exercitus Regii Fratres Jntime Germanos Mo
ratos per S. Stanislaum Lazynski Regralium Castr Ciuitat Templo
rium Jnsem Jum MM. Hedwigim Jarnowska olim M. Pauta
leonis Mostowski Relictam Consortem Viduam Matrem Reuen
tionum Scholarium Dorotheam Virgines Jnuestitas Filias Mostowie
Attas per S. Adamum Lazynski Regralium Castr Plocz Coron Judi
cij Officij presez Compascy et Jeuem Gubitek Sentencyey Quatuor
Partium Sentencyey in Judicium Jnuenti et auditi Judicium
Officij presez Decernendo adiudicandum Parti actorcæ Parti Cita
Leuem ad Judicium edictam Persistendo Jnscriptionis Authenticæ per
M. Bernardinum Mostowski Actum in rem et Personam Jnspri
Smolenski ad dis Superiorum Summam Decem Millium Florenorum
Polonical Jnstanter Feria Secunda ante Festum Sanctæ Margare
thæ Virginis et Martyris 1747mo anno Resignata Decernit
Judicium Quatenus pars Acta Summam Decem Millium
Florenorum Polonical in deportatorum onerum de Bonis Mo
stowice et Baranowizna in Palatinatu Lonciciez Districtus
Orsz et Jasienice ac Smirzow cum attinen in Palatinatu Ka
uiensi Terra Gostynensi Consistens olim M. Angelæ de Jarnicki Mos
towej Suprascriptæ M. Bernardino Mostowski Actori primitiue Jn
sortis hereditarijs primi Gradus Regni Lituani Ducatus Bra
demburgici Terræ Mosouiæ Jncremiencium Quarti Collegij Lauicz
Scholarem Rianum per præfatum M. Bernardinum Mostowski
ab actore contra actam et in Statu eiusdem anni obtenti et pendentis
lis et pro Festo Secundæ post Festum Natiuitatis Sancti Josephi
Sponsi Beatæ Mariæ Virginis in anno Festum 1768uo Gradum Officio et acti prasen
tis Terræ Gamidouiensis Jn Causa Contrauentionis Arcæ Manifestatio
nem Fundum faciendam publicandi una cum prouisione ad eam
Summam prouenend et quilibet Centum per Florenos quinque com
putando ad ultimam quæ Solui debuerit et Mandatum Executionis
per Lapraszcium MM. Bernardinum Parente et Cantaleonem Filium Mo
stowskie per actorem obtentarum Panum Duplicum Decuriæ
eius Marcarum Polonical Partis Partis Jn Trino et Subsignato
Suprascripto Judicij vero permedium Jnstantis Summæ Pro
Capite Festi Solvendi et Soluat et Realitercumeret Lituanæ
Simplicis Quatuordecim Marcarum Polonical Partis eiusdem
Judicij Aulæ Jnstantis Solita prædicti Juris Solvendi
Jtem Reservando Remissionem ad Officium Executionalis Magistratus
Judicium Judicium Sententiæ Feriæ Sextæ Mensis Portem Litteræ Nempe

Em Bonner

dinem Mordaxhi Attem satisfuere Dilatoni Mesnimendi
Libi et olim M. Pantaleoni Mordaxhi Filio Corespd Instantis
et quoniam non satisfuit Prend. Judicium Primi Incidentis
Actionis... et ab eo quibuvis dessoji fuit et Protestationibus Justitia
ad manus et quietationem Actoris preseruationis Ejusdem in personam
personentes relegandum

Inter M. Petrum Pecheruli Dapiferum Bremercarie ad per Valentinum Brudyoli Olim Incolam Plenipotentem et Dominum
Actoris Lordaxhi Attem per D. Paulum Zot Duxhi Obtemperantem pa-
tte Actoris Coram Judicio praesentes Comparentes et Lecta Judicatis Con-
troversiam Partium Controversiis in Judicium Actoris Judi-
cati Examinati Consultata Satisfactionali Dilatoni Mesnimendi Coram
ad quam se in antecessum Judicii recepserat Inexistente Sandem Ex-
pensa Satisfactionis Dilatoni Mesnimendi relapsiam esse pro-
Comparentiam Partium mutuarum ad melioremque Informandum
Judicii Lis per Leges Judicii Ducatus adimendi Et

Inter Illustrem et Magnificum Dominum Dominum Valentinum Stroyecki Castellanum Cracovien Consortem Relictamque Dominam
Matrem et Josephum Neiecki Filium Capitaneum Dilatorem
ad per D. Adamum Mikorzeski Camerarium Terrae Actoris
Juris Plenipotentem Illustrissimum et Reverendissimum Episcopum
in Leptyc Leptycki Actoris Canonicum in Rokitnica Rokitnicz
Olalicz Episcopo Venerabile Capitulum Actoris per Basilium
Dudonem Decanum Archidiaconum Canonicum Cathedralem Actoris et
Praecentorem Causarum Perillustrem Dominum Hilarium
Precicenski Canonicum Cathedralem Actoris Judicium per Mos
Valentinum Zot Duxhi Olim Actoris Coram Judicio praesentes Comparentes
et Lectum Judicatis Controversiam Partium Controversiis
in Judicium Actoris Judicati Examinati Sapensa tandem per
Decisionem Causae Causae recepsarium esse Statuticium Laborioni
Francisci Pernibabi Jn Bonis Parcen adnexum Communi
ad Informandum Judicii Lis Ejusdem est Litis Dilatoni Prosequen-
dum Ejusdem adimendi Et Decidendo Statuto Partis ad
Portam Lucium ad Judicium Citatum

Inter M. Carolum Bonkowski alias Coyata Actoris in Mtuo Locato
Regentem et Procuratorem Joannem Szczepkowski Olim Actoris ad per
D. Joannem Szczepkowski Filium et alios ad me pertinentes et M
Laurentium Cotatos per R. Joannem Laurentii Filium et alios
Citatos meo pertinentes Coram Judicio praesentes Comparentes et Lecta
Judicatis Controversiam Partium Controversiis in Judicium
Lucem Judicati Examinati Judicium Decidendo Statuto Partis
ad Portam Citatum Lucem ad Judicium Jn Statuto Citationis pleni-
Lis per Partem Citatam Citationis citatum Ejusdem
Comparens Pars Citata in Objectis persistit Proinde Lecta Causa
Jnquisitionis per Partes utrasque in pro Valido non et reprobato
Testimonium Super Contenta Partes Citatoris et Citati Jn sequen-
Judicii Lis Ejusdem Et

Inter Religiosum Dominum

Inter Relig.is Sp.mum ex Christi Patrem Joannem Bonaventuram Recolectum
ac Stum Collegium Scalæ Cœli Lubacen. Jem actores per Relig.osum
virum ex Christi Patrem Nicolaum Leonardi Viterbiensem Ord.
ac Stum Epi.m Collegij mod. præfectum & Franciscum Mataarelli
Altum præfectum Coram Judicio prod.o Comparcentes ex una
Contravenientes Duarem Partis ex altera Controversij in Judicium ex una
Inductis examinatis Judicium Decernendo Adulationem Partis actoreæ
Partis Libellum suum ad Judicium dictum Satisfaciat Literæ Decreti
Immissionis Extradelicti rei Subditi Laboniensis Dionysij Walkovaar
Subditi de Bonis Leserynis Partis altoreæ hereditis in anteactis
Judicij Lis Pendente Secunda post Dominicam Quadragesimæ Vbbto emio
Jntus Partes Comparentes Lato Juris tramite & quoniam post Implicata
Contravenientes Decreti Judicij Ly Contravenionem etiam in
Decreto presenti Cor Litis Contravenit & ejus Subditi Statuti non
ac extradelicti non nullatenus Lubsequens firmiter Jnfert Bonde
& copiose Lecto Juramentum habit Proinde admissibilem eum
dom. Mataarelli Actum Judicium presens declarat Decernendo
Reatenus Jus Actoris Comprobet prout Laboniensis Dionysij Wal
Louiet Subditi de Bonis Leserynis Copiam Statuti nis & extra
delicti ac Rotilionem ubi nam Domicilium non habet ita ejus non
Jesu Christi Sancti Scripturæ adiuvante Additum inter Judicandum
pronuntiandum Juramentum Rothar. Prestitit Rotha cadj Juramento
absente Juramento Decernit Judicium Stando quibus Reatenus
Actoris eludendo suam Contraventionem in pœnis Statuti rei
predicti Subditi pro eodem Subdito Centum Marcas Polonicas
ac pœnam Implicum quatuordecim Marcarum Polonicalium
Decreto recensito adiudicatum Coram officio & acta presente
Mine & ab acta presentis in dicto Septimanis Lubacen Bonnitatis
rei in Casu Contraventionis Erga Manifestationem Judicem Juramentum
publicando Solvat & realiter cremuneret Lecta pœna statuta in
tuita Contraventionis rei Decreti Implicii quatuordecim Marcarum
Polonicalium Portis Portarum Marcis Lapsa recipitur Judicio autem
Jmmediante Lubacen Bonnitatis & Rejecto Penalium publi
canda Decreti presentis.

Inter M. Antonium Suiecapelli Venatorem Latiovicz actorem per
Valentinum Brudzynski Procuratorem Plenipotentem M. Josephum
Labrzeski Pallutensis Districtus per S. Matthiam Mazowiecki
& M. Theodorum de Lecuriis olim M. Casimiri Mto Clis Japigen. Vep
sopadicz Delictam Insertam Viduam Actam per S. Paulum Ex Bobolice
Vicegerentem Sacri Pal.i Jnquisitionis Plenipotentem tum MM Jacobum
Michaelem & Petrum Zadneverbie Vexillifer Dominos Laurentium
per eum Tandem non sent.

Inter M. Antonium Suiecapelli Venatorem Latiovicz Dnum & Stanislaum
Stanislaum Rogawski ad Minis Stros Actores per eum S. Rogawski
Sua & Principales Suos nomine Procuratores D. Jacobum Ignatium Bonow

Oppid. Drohen Econom. nom. alt. m. Petrum Reiserski actor. per S.
Stabrian. Nazowiecki Et gubrnian. Honestum Thomas Wernicki
de bonis Dnor. Oblatar. praesz ni. Imd. pedis paret. exhibem.
ve permittat. Provide Leges cons. dis. rare. decernitur. condemnatio. pro
ut. nom. Lem. Judicij Regestr. Lotiz. Lietues. Lem. ad. citare. pro. executione
S. Burgrabij Castr. Vlocz. Legionis. quam. pertes. praesens. expediat
Publicatum
Inter S. Joannem Dramin. Actorem. m. prae. et S. Laurentium. Wo
creuski. Cottum. per S. Stanislaum. Wdowski. Comm. Judicij. praesen
compar. Satisfaciat. Partes. decreto. Judicij. Compariscunt. Inter. Partes
utrasz. Stato. Judicij. instante. Joannem. Dramin. Actorem. Comparens. ad
sensta. compartis. Partes. Actoreudit. Leues. Juris. plen. Condemna
re. permittit. Provide. Leges. cuz. dis. parz. de. mittat. condemnatio. pro
ut. in. simplici. Regestr. Lotiz. contineatur. Lem. ad. citandum. pro. Executione
S. Burgrabij. loci. praesz. Legionis. quam. pertes. praesens. expediat
Publicatum
Inter S. Matthiam. Drohobycz. Actor. per S. Valentinum. Brudzinski. Vl
Vlocz. et. Honestum. Stanislaum. Wernicki. Actum. per S. Paulum
Zdunski. Vicegerentem. Castr. Vlocz. ad. objectam. a. latere. condemna
tionem. ex. Parte. Valentini. Brudzinski. Burgrabi. Instigatam
Castr. Vlocz. In. Judicio. Officij. praesz. Dein. secundo. Jam. dictum
Actorem. quadraliter. in. amo. praesz. ratione. Totius. gregis. ovium
morbo. Lepra. infectionis. Leges. eosdem. Honestum. Stanislaum. Wernicki
obtend. et. publicatam. Generi. cuncz. Panatum. Wernicki. dolere. et
loco. Stabuli. in. instanti. Consetit. Laudem. Subsidente. et. moderan
tem. Judicij. Lui. Honesto. Wernicki. Decernit. Quatenus. In. contu
tionem. loci. ejus. Honestus. Wernicki. Actor. Penam. et. Simplicem
Quatuordecem. Marcar. Polonicar. Partis. Judicij. vero. per. medium
Juris. stendi. ad. Bancum. nis. Pena. et. Regestr. Regalies. publicam
Solvat. et. emmeret. et. Partibus. expen. mentum. Juris. Juris
perimento. affectantibus. Partibus. Actor. et. Reus. Decreto. Judicij
nem. Juris. Leges. Contenta. protestatione. Valdni. Par
tium. ad. Scaves. Judicij. Lui. deducenda. Vl
Inter S. Jacobum. Sokolnicki. Actorem. m. prae. et M. Joannem. Decaten
antoniam. et. Marcellum. Filios. reos. non. Velentinum. Decati
uchie. Juretum. et. Antonii. tum. absentem. Decaten. et. Ejus
dem. m. Filium. Jakwiecki. Actor. praesentem. Contradictio
Jakwiecki. Leus. dabit. Actionem. mm. prae. Coram. Judicio
praesz. Compar. decuem. Judicet. Controvertz. Quorum. Partium
Controversij. in. Judicium. Leum. Judicii. examinatis. Juris. nd
Decreto. Judicij. Repetitionis. Juris. Inquisitionum. Decernit. Quatenus
Partes. Utrasz. Juris. Inquisitiones. Leus. Lectas. Judicio. Actas. reponen
Juris. instante. et. Decretum. Partes. utrasz. ad. reponendum. Juris. ad. Actum
nem. Carendem. Inquisitionem. Condescendit. Quibus. Actis. et. omnes
Circumstantiis. Actum. Cuncta. Lis. examinatis. Decernit. Judicium. Juris
M. B. Martianum. Starczewski. Actorem. in. Compos. Juris. et. Corpus. Ejus. ag
gravasse. tum. Plen. Antonium. Jakwiecki. Leniter. cedit. Actorem
oppressisse. dissonasse. sanguisse. convulnerasse. vulnera. pro. actum
Jus. Hospe. Domum. Juris. Juris. et. Prati. Juris. Juris. alias. vero
Contus. pacisse. Pro. his. ac. aliis. Juris. Juris. debitur. Deducta. Lites
Mortua. nem. Starczewski. et. Antonium. Jakwiecki. Actor. Penibiles

Consetit.

cens et Decernendo Quatenus eluendæ Culpæ temeritatem Actor
Per Viam Partis præsens Experiatur hinc et ab actu præsenti Acto
Testimonii pro reservantur quia Testimonium Petricaw per Patronum
Suarum Septimanarum Capturient et expleant nec non in ex-
greßu de Petri Quisque et Personæ Suæ per Duplicem Panem
Quatuordecim Marcarum Solvendi Partis Judicatæ vero per medium
Partis Comunitatis Officij præsens Sub Pœna Banleuci in Casu Contra-
ventionis Cui ca Manifestationem fuiendam publicandæ Judicium
Instantiæ Actoris Juris Solita Solvendam Quarantena Et
Nihilominus Citatus Actor Prosequens Judicij Compulsat
post quam Comparationem Citatum vel non Judicium
Decernet Jo quod Quivis Ecclesiæ Actor citatis Quietis
ne cui quidem non redargutos Libros fuit Pronunciat Deve
ti præsens Vijrc.

Inter M Mo Michaelem Cichomski Vexilliferum Lubacuriensem
Ter Ld. Paulum Scalesca et Josephum Borowski Albi Actores
per Ld Paulum Scalesca Suo et Alior Actorum Nomine Patrem et M
Hieronymum Ejusdem Capitaneum Dictorum et Actorum
per Dnum Matthiam Marcowiecki MM. Caietanum Ejusdem Ne
cessarium Generosum Ludislaum et Sebastianum Plotnicki Co-
hortis Hastatæ Illustr M. Dymbski Capitanei Scovalienq
Comilitones Reos Actos et Actores tam Subductionis Cichanowiecz Actis
per Citationis Sufficientis Comparitione Adhuc Partibus Experimen
dat pro Experimento Ultimoribus Causæ Partium Contraversij in Ju
dicium Quem Judicis Examinis Licet quidem Comparens MM Ul
minus Alior Actorum Manifestationem Coram Actis Primo Ma
gro Jo Bielsko Decia Secundo post Quam Rogationem per Supra
Scriptum M. Sebastianum Plotnicki Nominatum et MM. Ejus
dem Cohortis Supra Scriptos MM Michaelem Cichomski et
Scalesca Patronum anno præsenti Patronum Tunc Relationes Actio
narum ex Parte Ejusdem M. Hieronymi Ejusdem Capitanei Dict
Suæ Alterum ex Parte MM. Caietani Ejusdem Necessarij
Ludislai et Sebastiani Plotnicki Commilitonis Cohortis
Hastatæ per Malen Rm Impl Matthiam Siedlecki de Che
lanowo Actis Lectis Intuitum et Juratum pro Relatione Decreti Perlus
trales Rm Petricow Remissionis ad Suum Officium Comparationis
Quietationibus pro Finali Discidi Actione Causæ Pacto utriusq anno
præsenti actu Hodierno Coram Actis Castr Dorpatens Recognitos et In
scriptos Produxit et Huic obtentibus Manifestatione et Primi
Causam prosequi versus ad Judicium Provincialem Rm Petricoviense
remittit primitus Citatis Sequendum per Decretum memoratum
Feria quarta post Festum Purificationis Beatæ Virginis
Mariæ Anno Curr Inter Partes Comparens Petricovia Causam
præsens Quam ad Officium per Remissionem deducta non obtem
tibus quibuscunq Manifestationibus et Primi finaliter Judicij pro-

Comissa

preconnisa constat Decretaj Tribunalitia officij non interpretari debuerunt exequi mandabit. Deca[n]um obiectum Judicium officij presentis ampletata Remissione per comparentem Mgr Ministerij et Z[lo]tnicki indebite affectato Sartibus causam prosequi prædicit Judicium præsens Movit ad Judicia Tribunalis Sui Petitoris [illegible] vti per Decretum executionem passa non admissa Protestatione Judicium cum parte Reputentatus Et quoniam comparens M.M. Ministerij et Z[lo]tnicki ac Subditorem de Jure Sedanowo ab inscripto comparitione post Inscriptam processualem causa tamen hodie recedit et cordo M.M. Residentes per comparentem comparitionem ac subditos condemnare nonnullis Provinde Legis et [illegible] Ratione Contravenientis vi Decreti Tribunalitij Pœnitentiæ Decernitur Indemnitate cum additione pro exequendo Subergrabij bei prasq; Equitis peragenda quam juxta processum expediat.

Publicatum

Inter M. Paulum Sutkowski Dapifer[um] Dubor[um] qui per S. adamum Mutkowski Camerarium Terræ Plocz[ensis] Procuratorem et Attornatum M. Joannem Zakrzewski Dapiferum Ciechanoviæ ex Palatinatu Pomeraniæ ad Tribunal Sui Majestatis Provinciæ Deputatum et Postea[m] de eadem Sui Principis Consiliarios Dnos Dominum Lubowo Reppersonos tum Honestum Joannem Czarnecki et Valentinum Famullum qui fuit per S. Matheum Szymkowski Subergrabium Civitatis Plocz[ensis] coram Judicio presentem comparentem Siquidem M. Zakrzewski in functione Judicatus Tribunalis ex stat Provinde Causa presens ad determinationem pervenire speciebus Superditer et Ipsum post determinationem pervenire in primis et proximis Querelarum Terræ peremptoriis Conservatum

Inter S. Antonium Maciowiecki actorem per S. Matthiam Maciowiecki et Martinum M. Joannem a Jona Sierbek Castellanum Insulæ Lestaviæ tum Infideles Judeos Dubinenses Actor[es] alios per S. Valentinum Trudynski Subergrabium Plocz[ensis] coram Judicio presentes et comparentes Siquidem Causa presens Exceptionem per Quam officium ad solas Causas Exemptionem Deducto ultra Declarationem Judicij Sui Inscripta Sin[e] die Prorogande non posse Subesse Regestro Cancellariæ Sententiæ quominus tenter per Sortem Actum a Domo Liberandam fuit

Inter eundem Actorem ut supra Causa Martinum M. Joannem Comitem Castellanum Insulæ Radicleoliæ et alios Actos per S. Valentinum Trudynski Subergrabium Plocz[ensis] Coram eo Simile Decretum

Inter S. Adamum Jerzewski et Annam de Jerzewskie Jerzewskie Conjuges tum Euphrosinam de Myszczynskie olim S. Joannis Jerzewski Relictam Consortem Heredum Actos et alios per eundem S. Adamum Jerzewski Suo et aliorum Actorum nomine Protestantes Contentionem et Praxim de Decretis Judicum Conjugum Neophitanum Principem Inscriptam Motivam nomine Judicis Nicolai Nicki Consortem Patrem et Sororem Inter se Germanos Actos et Actores Summarie Popiniam Actum Romanskie Dnos Actos et Actores per S. Constantinum Romanskie Actum et ab Eo et alios Actorum per S. Constantinum

pereuntes S. Constantinum Sumanskii Luc. et alios Vlt. et alterum
me maliter coram judicio pres. Comparet S. Adamum Jerecki
et annam de Jerieckie judicem Grajes tum Laboniosum Bartho
lomaeum Parentum Adamum Rhiem Lady Subditos altos per S. Ada
mum Jerecki suo Consorte ac Ludovicum Suos male pl. et Ge
nomo nobis Gniezen et Stanislaum Opechi per S. Paulum Zolto=
wskii Vicegerentem Sacri Nos. ad obtestatum a latere Gudem nationem
et Partes productas Judicij Coram Judicio presens Comparent et
Seum Judicem Controversy Generi Gr. Sumanskie et alios in nov
sum Debatem in Limul cum ejs Instante dacere et Gr. Ste
et Dominicke de Trno Contestki citationis suae Instanti Dome
runt Prosequantur Gr. pro cum Eadem altercationibus carundem
Partium Controversijs In Judicium suum Inducti examinati Judi
ad Deudendo Citationes Partium sibi abinvicem ad Judicium
Off.i presentes ditas ad effectationem Partium ejusq in acto
rabus et reatibus dat et Conc.it Dilationem pro ejusdem
Super Contentis Invectationem et Citationem Gr. sequerer
Judicij Lyj dus ende H

Inter S. Adamum Jerecki Dnum Honestum Stanislaum Dictum
Chylinskii Villatic.um aby Laboniosi Adamum Lada et Sophiam
Sikorzyna Subditos et quidem Subditos ni Apud Extra Dnum Citat.
actoreo maliter et S. Constantinum Sumanskii Alt et alter
maliter S. Adamum Sumanskii Alt per Gen. S. Adamum Je
recki maliter Coram Judicio presens Comparent et Seum Judicem
Controverter Quarum Partium Controversijs in Judicium suum
Inducti et auditis Judicium Jnjungendo Decreto Jnjuncta Compa
rationis Vulnerum in antenotatis Judicij Luis Inter Partes
Comparentes Lato Addit Mutuo Judicandi Adnotandum Laboniosum
Sophiam Sikorzyna et Adamum Lada de Honesto Stanislao Felicis
Cognominem Chylinskii Alt et Constantino Sumanskii Procuri
Ferunt Judicem attento Juramenti Decernit Judicium Quatenus
S. Constantinus Sumanskii Citationem in Actoreum in Obtestationis
hora Feria quarta post Dnicam Jubilate Honesti Chylinskii
Rei Feria 6ta post Festum Sancti Bartholomaei Apostoli Anno
1749no anno prima Jn Castro Nove, altera in Civitate Kam.
Festia Laboniosi Adami Lada Feria 4ta post D. Oculi quadrages. 1753tio
anno Instigatorem Laboniosi Adamum Lada Marcas quindecem
Laboniosi Sikorzyna Marcas similiter quindecem Honesti
Chylinskii Marcas quadraginta quinque de manus et quitta
tionem Dnorum Honor. quoq Jerecki Intercedendo Laboniosum Lada
Subditum suum S. Constantinum Sumanskii Marcas Sex
genis et ab acta presens in Sex Septimanis Coram Officio Judi
ciorum Lublinensium Banneto vi in Casu contumaciae nec Sic
manifestationem Gradem faciendum publicandum Solvat
Honor. Adamo Jerecki

et enumeret Lucta Pena Ivan Morcarew Polonj Partj per
Partem compensanda Judicio quoq totidem per vtramq Partem
Jn mutuj Solvenda Decreti p[rae]sentj Tenore.

Inter M. Antonium Petrum Cini Nominis Smolensk Pinernen
Cichanq Actorem per S. Adamum Mich Dmeskj Camerarium
Terrestrem Plocz Jnscriptum Plompotentem et Illustrem M[agnifi]cum
Dnum Paulum Palatinum Gnalem Ducatus Mazovie Bernardi
num Castellanum Plocz et Vicecolonellum Executores Te
stam[en]tales Jntuitu se Germanos Mortuarios Actos per S. Stanislaum
Lgczynski Burgraium Castri Cichan et Selictam ac Successores
olim M[agnifi]ci Pantaleonis Mortuarij Consortem Rdeum per S. Adamum
Lgczynski Stolnicz Plocz Coram Judicio Officij presens Comparentes
Cum Judicialiter Controvertentes Quarum Partium Controversijs in
Judicium Suum Judicialis Extenditis Judicium Decidendo adutabi
nem Partis Actoris Certis Citis Suum ad Judicium dictum Sab
Jaciat Prefati M[agnifi]ci Bernardinus Mortuarius et Selicta ac Su
ccessores olim M[agnifi]ci Pantaleonis Mortuarij Dilationis Munimen
Prorsus ad quam se Jacobus M. Mortuarij et olim M. Pantaleonis Mor
tuarij Filius in Antenorabas Judicij Sijs recepera Jnstanter Et
Quoniam non Satisfecerit Alterutra Partes utrasq Sententia
Suum Judicium presens arbitrator et in eum Succedentes de
cernit Quatenus Pars Citata ad Lerendo Scripto manuali Sie
gnato Mortuarij 1769mo Anno per eundem M. Bernardinum Mortuarium et
M. Smolensk Actoris Superius nominatum Praesentorem Symphon
yo veste Superiori pellibus Vulpinis nigris Subducta M[agnifi]co Mo
tuarij Vicecolonello Data in rem et Personam ejusdem M. Smolensk
Actoris Servij Summonitam Praesentorem Symphonem dem
pto coram manu prenominati M[agnifi]ci Mortuarij Subscripto ad Solvendu
et Securitatem Prejic et pro Lenia Secundo pro Festum Sanctorum
Joannis Baptistae
Joannis Evangelistae in Anno proxime venturo 1770 Jmmineri
Prorsus Officio et alias prefatis Sub Pena Banitionis in Tota Sententia
ventionis Citra Manifestationem Rei faciendam Publicandam tam
Jn Sublationem Reddituum Quam Condemnationem Expensarum M
Bernardino Parente et olim Pantaleone Filio Mortuarijs
Jn Judicijs Officij presens et Parte alterius Allentatum Penam
Duodecuplicem quatuordecim Morcarum Polonicalium Partis Partis
Jn Tempore et Sub Rigore Supra scripto Judicio quoq Jnstanter
Terminorum Juris Precipue Solvendam ad manus et Quietationem
alterius presentis Cessione Jus Personam personalem Reos nominum
obligationibus Officijs Juris et Protestationibus Juris Citra Solvat
Peculiter enumeret Lucta Pena Simplicis Duodecim
Morcarum Polonicalium Partis Partis Cum Summa Supra expressa
Judicio quoq per Medium Hastae processum Juris Solvenda
Monetae Jn Regno Currente.

Inter M. Josephum Smolensk Pincernidam Cichanensem Actorem
per S. Adamum Mich Dmeskj Camerarium Terrestrem Plocensem

Jnscriptum Rentem

Jnscriptum Plenipotentiam & Mandatum Mag.ci Pauli de Palatio Jnscriptum
Quatuor Bazeria de Bernardinum Carbellandum Plozz. & Vicecatenellum
Jtem Exercitus Regni Fratres Jnter se Germanos Mortuarios Lato
per Quorum Statum Laurum Lazzarini Burgensium Civitatis
Belluni de Superiore olim M. Pantaleonis Mortuarii Jnscriptum
Vidua pro Nomine Adamum Lazzarini Burgensium Castri
Plozz. Coram Judicio Officij presentare & Jscaum petit de di-
ferendo Jus eum Partium de Recipiendo Libros Jn Judicium Suum
Judicabile ea de re Judicium Daidendo Edictalium Scripti citra
Partis Citatione Suum ad Judicium edictam Jnsistendo Decreto Judi-
cij Jn antecedentibus Judicij Lapsi Tenoris prafata ad MM Ber-
nardinum Mortuarium & Relictam ac Successores olim M. Pan-
taleonis Mortuarii Satisfacere Decreto ejus Dilationis Jnstrumen-
torum ad quam Jdem M. Bernardinus Mortuarius & olim Supra
scriptus M. Pantaleon Mortuarius in anteacto Judicij Lapsi recipe-
rant Instantanee & quoniam non Satisfaciunt Quod & Succe-
sive eos Judicium presens declarat Decernendo Quatenus Jn cum
Successionis premissa Pars Citata Summa Lineas primam
genitricem Aurcoram Hungaricalium alteram Duecentorum
Syngraphorum ad Scripturam manualem Die 20ma Septembris
1758vo anno Jn Biaca percepit M. Bernardinus Mortuarius
ad dotandum & manu ejus Subscriptum Contractandi ad Solvendum
ac securandum utraq; juxta Scripturam recensitam hinc inde pro
Festa Secunda post Festum Sancti Joannis Baptistæ in anno
Subsequenti 1760vo proxime futurum Coram Officio & ubi
prasens Sub Pena Damnationis in Casu Contravalentis citra
Manifestationem Jdem faciendam publicandi ultra Jdem
Pana Duodecuplici Quatuordecim Marcarum Solvendi in
Jnstallationem Duodecimarum Endemnitatum Lapsi Jn-
stantis MM Bernardinus Parens olim Pantaleonis Mortuarii
Relicta hac in Causa obtentarum Partium ad Judicata Parti
cum Summa Sub Simili Lapsi Pana Damnationis in defectu
non exhibendi eatenus Judicio Audem per medium mediante
prasi Solita ad manus & quietationem Caldini presentationem
in Personam per Solvendi faciendam Solvat. & Realiter manu
vel Suita Pana Duplici Quatuordecim Marcarum Solvi
Portis Partis Cum Summa Judicio denig per medium pra-
sentis juxta Solitum Jnstrumentum Solvendi

Jnter M. Josephum Jeracchi Majorem Exercitus Regiminis E-
questris Clavi Trinonis Jnstantis ad Jnstar Partis & D. Directum Con-
ges Actor per D. Josephum Bacchi Filium & Procuratorem Nomi-
potentem Coram Judicio Officij presentes & Comparentes & Scaum Judi-
cem Contradictas Jus eum Partium ortum oriri Judicium Judicandum

Edmitte

Judicium et audiendi Judicium Decidendo et tollendum Partis actoreæ
Portæ Cilla Sueum ad Judicium edit Liquidum Causa præsens
Condescensione decidi nequit Providendum Curia ad unguem
Lectis Decretum Andreæ Veronichi
et Bartholomei Jordanelli Burgrabiorum
Parte Stolez Capitaneo
tempore ante Lamen Portæ Sancti Bortholomei Anno Currenti
Advenit Dei Dñi Burgrabii eorum absentia non obstante præsentia
de advenæ Dei Tempestive facienda Decisa alienæ mutuo Par
tium sumptus Condemnedo Condescensui præsentia ad tale ne
perquem citent et quos Partes voluerint adtutandum non sem
pardendum unjoni Panæ Banniti sui extensione Sequenda
Detorum Liquidabant de portalis nem Solutionem et Levalis nem
juxta Documenta producenda Juramenta pro
cujuscunque negotij excipient Inquisitiones Liquet fuerint Juratorii
expedient Partes et Advocandos in omnibus et singulis præsen
tibus præfixis abeant finaliterq decidendi Decidendum et
moderabuntur Lite decidet dijudicabit et moderabitur Cujus ad
quem nondum Decisionis Partes citatæ parere et acquiescere de judicatis
pati sub Pena Bannitionis nondum Curiæ Statutorum
~~Statutorum faciendam publicandæ~~ illo in primo Consule pro notionis Lapis
Portæ Contadinæ et Edictandis publicandæ Tubæ Pena in
cum Marcarum Politicalis Portæ per Portam Compensanda
Judicio quoque et tollendum præsentis Solvendæ Inter Partes
Inter Nobilem Joannem Sebastianum Fabia de Albis Actorem per M. Jo
annem Matteucci Militis Curiæ Palatinum Terræ Episcopi et Plenipo
tentem Procuratorem M. Bernardum Lourenzi Tabellionem
Terræ prædictæ Dominæ Actoris et Judicis per D. Adamum Maldo
meranium Judicem Curiæ Plenipotentem eorum Judi
cio præsentes Compositi et Secum Judicatæ Controversiæ Quarentiarum
tium Centumversis In Judicium Suum Judicium et audiendi Judi
cium Decidendo Citatis nem Partis actoreæ Partis Citatæ Suum ad
Judicium edictum Liquidum Causa præsens Sine Condescensione
Decidi non valet Providendo recepto mense Condescensionem Jura
mentum Andreæ Veronichi et Josephi Bortholomei Burgrabiorum
Partis Stolez ad Zona Lourenzi et pro Zona Secunda pro
Joannem Antonii Petri Justiniani Anno præsenti proxime Imminen
tem et Dei D. I. Burgrabij eorum absentia non obstante mutuo
Partium sumptus Condemnedo Condescensui præsentia ad tale
perquem citent et quos Partes voluerint sub Pejore Pæna Bannitionis
Comparendorum reproductionem Juramentum Juramentum Statutorum
norum Liquidationem Subscriptionem Statutorum Curiæ Additionem Libel
citi Confirmandi de Prælectionibus Curiæ Inquisitionem Inquisi
gandi Inquisitiones Sine recepitas portulaverit expedient Jura
menta per quem interest pro opportunitate negotij præstanda
excipient Solutionem faciendi Solutionem et Levationem Summa
rum Decernendum Dominicalium præstationum et Solutionis Ju
risdictionem Imprimendo in quantum Legi a quo processerit præsta
Declarabunt

declarabunt Supores annectent Partes in omnibus
tentionibus suis justo et aequo nihil mutantium et irrevo
relinquendo decidendi desiderabunt et modo subscribentur tenendis et
diis judicabit et moderabitur Appio vel quorum Decisioni Partes utiq;
parere et adquiescere ac Judicatum pati Lub Pena Damnis et
illo nis inde evenientibus Super Parte contravenient publicanda
dibebant et tenebuntur Lecta Pena Jnem Mascarum Solon
Parti Parti per Partem Compensando Judicio tollendo in instanti
Solvto Jnis precepe Jmentanti Solvenda.

Inter Nlē Annam Butrykowiczowną olim Nli Joannis Cra
chorowski Relictam Generosam Viduam Matrem atq; tutrix
um Filiorum Crachorowskie actores per cum Nlem Antonium
Crachorowski Filium Suo et Matris suae me mālter et M.
Andream ac Joannem Crachorowskie fratres inter se Ger
manos de Stirpe Patricij Jmulpatos Jncarceratos Tutos
actos mālter coram Judicio praesentes comparentes Ad dictor
Jncarceratis Patronus Suis Jnsūs Matthias Jorczyński
Burgrabius Castri Cracov Judicium presens Jntentando De
creto Remissionis Causae pro finali dirijudicatione suum ad Ju
dicium fatale Varsaviae in Judicijs Supremi Marschallatus
Nri Die Vigesima Sexta mensis Junij anno praes ex Inter
Venā Jasparum Bogdanski Jnstigatorem Judicij Illius ex
Officio suo agentem actorem ab una et Mr Andream ac Ne
dictam Comuges ac Joannem Fratres Inter se Germanos Cra
chorowskie Similiter Jncarceratos Tutos Jmulpatos Citos
Ab altera Partibus Tuto Dem Deudendo propositionem
Partis actoreae ad Judicium praesens Parte Illa edictam Con
troversijs earundem Partium coram dicti eos Jmulpatos Tu
tutos ad Libera Confessata Instantanee exigiendos Statuit et
Destinat. Exceptis tñ a Supranscriptis Jncarceratis Statutis
per Judicium praesens Libens Confessatis Scrutinia tam
respectu obiecti Patricidij quam aliarum Circumstantiarum
ac Violentiarum Jnstantanee Suo coram Judicio Generali De
stricto si Quas aliqua affectavent Primo facto adictatione per Par
tem actoream ex pedienda advenit et eo fine Partibus Jn
terrogatoria consimilare ac porrigere dum Registrum Scriptum annota
re et Per Partes utraq; Subscribere Portuq; per Partem Jmme
diate Communicare praecipit, Decretum Pars actoreae Inter suos tam quam
pro Parte Jncarceratorum peracta Lege extrem porrectum Jmi
stanti Condivere et Judicare ac Scrutinia Educere praecipit
Super Jncorruptione Partium tam pro Parte Partis actoreae
quam pro Parte Jncarceratorum Partem actoream ad Juramen
tum Stringit. Ac eius Parti actoreae Addictus Mter Judex ad
praemunendum Juramentale Rotham Super Jncorruptione
ad plenioremm Informationem in Judicijs Suis. Juratum

Sententiam Judex eandem in ipso instanti Presentibus Rebelli antedictis Zacharie suo et Matris sue in mei Notarii et testium presentia publicam fecit et Sententiam Partes ut prefertur latam et promulgatam presens Partibus negotium Judex mandavit. In cuius rei testimonium ad Lectionem et Scrutinium Partis actricis Cancellarium Curie presentis Libros Lectis et ijs in tam execrabili Crudelissimo opere et omni genere scelus deliberatione cognitis Quando quidem Illustrem Andream Zacharie Inquisitum et Statutum cum Scloppetis globis plumbeis aere onustis sclopetis me Ambulasse scivisse cum variis Personis scelus Rixas et Contentiones (ex magnis Cupiditatibus ortas) prebuisse diversas Personas Innocuas Iniuriatum esse vitam mortem subitaneam ejus Iniuriatis non causasse Superiorem Illustrem Joannem Zacharie Parentem suum pravos hominum tumultus temperantem Caulo percutientem, acceptis Sclopetis globis plumbeis Pixidis et pulvere Sulphureo bene munitis armisque quem suum e Stabulo tabernae propinquae Sedendo in eodem equo aspernis verbis contra omnem reverentiam Illustris Senis Hypocrenio ad exitum stimulasse alteri Personae adstanti ab Illustri Parente suo recedere inspice postea recepium Personae adstantis in Urbe acerba servando molimina ad Sepeditum Illustrem Joannem Zacharie Parentem suum in Religionem Omnipotentis Dei ac Legum patrias Patricidia Senio vetantium procedendo cum mera deliberatione et Sclopeto directe explosisse et hac explosione Animi globis plumbeis Vulnera cui Parenti suo in manu in flexipede crurum Inflicto Vulnere Innocue Rosatie de Zacharie Lyle mihi Consuli fecerat Inquisitum de Crimine Patricidij perpetrati Similis explore ejusdem mi sisse et adextremum in equo cui fuisse olim vero Parenti suo ejaculatione exclopeto in capite non semel dicerum sed sexies exclamasse. Cumque Leges non modo Divinas verum etiam humanas transcendisse Deducitur Quinde in plenissimam satisfactionem et reconciliationem Legis offensarum cum Illustrem Andream Zacharie Senatorium Patricidij Criminis speratorem publicae tranquillitatis turbatorem, aequo Legis de Patricidijs vallato Imperio Presentibus diversae conditionis Populi Hominibus in exemplum, Poterisque horrendo fulmine et abominabili aeternis in memoriam Lecubis ut Pena presens et Caeteris metus pro Infamia declarat. Horum Iniquos actus quos Leges Divinae et Patriae Jurisant ratos permovet et clamat Innocuus Sanguis cui dictam Epithes similes prepedendo vias, Tranquillitatis omnium studendo, Omnino non aliter non nisi Crudelissima morte expiandos declarat ut uti vivum cum vivis Crudeliter manu dextra Impiissime Bellantem eodem Genere puenibilem arbitrato Scilicet Criminalem Crudelissimo vivo manus dextra abscatum torcetrahatur, Corpusque in quatuor Partes distinguatur Partes corpus ejus Illegatus manu plagas pallii hemi Impositis affingat Horizontis, et ulterius Civi Filio suo premissa perspicere vetuisse et vetuit Interdictum et hac ex re aliquotes

tus. Ad Convictionem Autem Judicium praesens Nlem Antonium Czachorowski Instigantem in eam rotam prout per nefas Patricidij et alia Crimina Commissa Suprascriptus Inculpatus mortis est reus cum sex Testibus Sibi Genere Similibus admittit et additus Mnbus Judtis ad Juramentum pronuntiandum Praestiterunt Nobiles Andreas Zglenicky Petrus Drudzynski Matheus Malinowski Josephus Kozierowski Paulus et Carolus Zglenicky cum Parte Instigante Nobili Antonio Czachorowski, Eo attento huic Andream Czachorowski Sub Custodia Civitatis Placz manere Instantanee pro executione Indicata per Ministrum Justitiae peragenda ~~ad officium~~ ad officium Civile Placensi remittit. Quantum spectat Nlem Joannem Czachorowski Fratrem Crimen Parricidij Committentis Peregrinationi # Romam assistentem ad Subsequendam Executionem Decreti Judicij Sui Sub Custodia Civitatis Placensis detinendum et Executioni Fratris Sui Crudelissimi Parricidae praeter assistendum Judicium praesens esse vult ac declarat Post Autem Subsecutam Executionem dicti Andreae Czachorowski cum Nlem Joannem Czachorowski e Carceribus libere dimittendum Censet, Decreti praesens vigore # magis Fratris quam olim Patris Sui amorem praeferendo.

arreglo

