PL_1_24_7-130

1. NR I NAZWA ARCHIWUM	2. NR ZESPOŁU	3. NR SERII
1 AGAD	24	7

4. Nazwa Zespołu

Płockie grodzkie d creta iudicialia

5. SYGNATURA:	6. LICZBA ~~STRON~~:	7. LICZBA SKANÓW:
130	Kart: 439	893

8. DATA WYKONANIA:	9. NAZWA PRACOWNI:
06.10.16	PTH

10. UWAGI:

401a =) karta dodatkowo zapisana.
Po k. 412 jest k. 414 (Brak k. 413, błąd w foliacji).



Ins. Ix

Sine Actu Productum.

Proxius incidens Terminum Partibus meis
morali utrisq in Praeallegatis Judiciis
sine quavis adcitatione Conser-
vando Comparendi peremptorium
Dcri praesens Vigore.

Banitimm Zielensci Vexilliferi Dobrinenses per Gnosum Antonium Rosciszewski.

Juxta Actum executionis in Bonis inferius nominatt Officiose
per Infra specificatum Gnosum Burgrabium Castrens Plocens ex
peditt ac manu propria Ipsi subscriptum ad acticandum porre-
ctum, in tenore verborum tali Actum in Bonis Kowalewo
mm Zielinskich Vexilliferiae Dobrinens haereditarijs ante
portam Curiae eorundem Bonorum Feria 2da post Domini-
cam Oculi Quadragesimatt proxima anno Domini 1744to
Coram Gnoso Alexandro Glinicki Burgrabio Castrens Plocens
in Praesentia nn. Alberti Strzemeczny et Michaelis Bonkowski
ac Mlis Rni Gnalis Providi Stanislai Skrobiszewski authus
Jurati ad actum praesens acclamandi assumpti Eorundem ac-
clamans Officium Burgrabiale Executoriale videlicet
suprascriptus G. Burgrabius in actu contentus adhaerendo legibus
Rni de Peragendis executionibus sancitis, tum quoq insistendo
additioni a Judicio Officij castrens Plocens, ex requisiti-
one Officiosa Gnosi Antonij Rosciszewski Actoris Jure vinc
vigore Decreti, seu potius poenae Banitionis cum eius pu-
blicatione in Cro Ploce in Trnis Querelarum Ft. 2da
in Crastino Festi Purificationis Gloriosissimae Virgi-
nis Mariae anno praesens et hoc in Causa respectu ne-
solutionis Summae Dcro Compromissoriali una cum pae-
nis Luitis de Bonis Dambrowa provenientis ad Solvendi

adjudicatt. Decreto eodem præmissa fusius inserente sup
Josepho Zielinski et Anna de Narzymskie Coniugibus ve-
xilliferiæ Dobrinen. Citatis Iure victis obtentt & publi-
catæ, ad Bona Supra nominata cum Supradictis Nlibus,
ac mli in actu contentis, condescendit, Iurisdictionem
suam Officiosam avisata prius parte Iure victa, paceq et
Securitate actibus iuridicis congrua promulgata fundavit,
Partes utrasq tam actt iurevinien, quam citatt iure victt
eiæ mli ad suum Officium cum Iuribus et defensis iuridicis,
acclamare demandavit, ad cuius mlis acclamationem,
Pltr comparens Nlis Albertus Strzemeczny ad urgendam
executionem a Parte actoreâ Plenipotens delegatus, repro-
ductâ suprascrâ pœna Banitionis cum eius publicatione
petyt executionem de Bonis citt Iure victorum fieri et
peragi, Ex adverso vero, veniens Personaliter ad
actum Executionis, honestus Martinus Gryzowski Sar-
tor aulicus petijt pro dand ad impugnand defensâ con-
descendi ad residentiam mci Domini Sui ad conferend
cuius affectationem Gnosus Burgrabius non respuendo in
virtute Officiosæ Securitatis ad eand residentiam con-
descendit, petytq Sibi defensas ad impugnandam eand
executionem proponi, Qui quid mcus Vexilliferiæ iure victus
loco dandæ ad impugnand defensæ, extractus condemnati-
onum, quarum Executio Officio suo per Decretum Suprame-
mor tum commissa, vi violenter intercepit, Gnosus itaq Bur-
grabius attenta ejus modi sibi illata violentiâ, prævia ma-
manifestatione, contra eundem mcum iure victum respectu ejusd
illatæ violentiæ ac Sui Asperis verbis affectionis, tum vio-
lationis Securitatis circa actus Officiosos. Servand, ab ead

Executione

executione Supersedit causam tamen eandē cum toto illius
effectu ac Partibus ejusdem utriusq; pro ulteriori dijudicatione rur-
sus ad Judicia Officij Pręn. Castren. Plocen. unde emersit nempe
6. Trino Iuresfarum prodiitq; ab hinc in Cra Plocen. celebrandi creti
sit remittitq; Pręn. Trno Libq eius utriusq; in dicā comparendi fuso
assignato et conservato, peremptorio Decreti Sui executorialis
vigore Alexander Slinski Burgrabius Castren. Plocen. manu
propria, In Trno itaq; hodierno; vigore prędicti remissionis
conservationis q Ipš Trnū in diem hodiernam incidentē et pro-
venien. Pars Pata acta coram Judicio Officij Pręn. plrq com-
parens et Trnum eund. hodiernum per totam Judiciorum Pręn.
audientiam sine attentatis reneratis. citē p. mlem Pris Prae-
N. Gregorium Ruckielui de Porazewo Judicem tibq et ultra Juris
formam vicibq quatuor clamatē et vocatē. non tamen compa-
rens in Lucro ultens fortis finalis faciend Executionis alias in
toto seu pro toto Lucro negotij sui principalis, admittente Judi-
cio Officij Pręn. Judition ac Officiose condemnavit ulteriorq
sibi per Judicium Officij Pręn. fieri et decerni postulavit, et
Judicium Officij Pręn. in eum ejusq Lucri ulterionis fortis, finalis,
faciend Executionis pro faciend in Omissis inita, Partium
Juris communis de Bonis Partis citē Executive Insum
Burgrabium Castren. Plocen. quemvis addidit et deputavit
Qui S. Burgrabij Castren. Plocen. ad primam partis requisitio-
onem, Decreti Pręn. exhibitionem, eandē executionem, deq Pris
Partis citē Jure vicibq non obstante quibuscunq Juris opposition-
ibq ad cassand. inscrā vel inscribend. relationē faciat, et peragat
idq sub penis contra renitentes Officiales Legibus Regni desuper
nemo vero eandē Executionem, nec per se, nec per quas[vis] ullas interpos.
natas audeat impugnare Personas sub decretis Banitionis
perpetuę penā contra Impugnatores Pręn. interpositę Decreti.
Super vero anteriorib Executionis Impugnatore originaliter ppmat
citēm vexlisend Dominos tam respectu Impugnationis temerē
et Juri communi Postulationiq Partis actē uti licite annuendo

quam Gnosi Burgrabij in actu Executoriali oppressionis petijt
pnominata Pars actoreâ pœnas Banitionum perpetuarum
decerni aliaq in talibus solita Iurisdice fieri exequi et postula
vit et Judicium Officij pseni Juri communi postulationiq
Partis actoreæ utilicite annuendo, pœnas Banitionum
utrarumq super pfato originaliter citto decrevit ad easdeq
publicandæ Banitionum perpetuarum pœnas modo pmisso
obtentas et decretas Mlem Pni Gnalem suprascrum H. Grego
rium Rokiecki Judicio suo adstanti addidit et deputavit.
Qui quidem Mlis satisfaciendo Deputationi Suæ a Judicio
pseni habitto memoratas Banitionum pœnas modo pmis
so obtentas et decretas ac Ipsmet Impugnatorem et in actu
Executoriali Gnosi Burgrabij Oppressorem originaliter citto
hic in atrio Stubæ Judlis ac in alijs locis publicaonis solitis
pseni plurima Ptate ad Judicia moderna forumq publicum
congregata, altâ Suâ pconica et Sonorosâ voce proclamavit
publicavit et ad notitiam omnium ptunc pseni in dubiam
deduxit, de quo pseni Id Mlis eloco publicaonis ad Judi
cium Suum rediens fecit relationem. post quas publi
catto Banitionum pœnas Judicium Officij pseni pro
facienda in pmissis iuxta præscrum Juris commu
nis executione Causam hanc ad m. Loci Capitaneum
seu mm. Locorum Capitaneos sub cuius vel quorum
Jurisdictione cum Bonis suis subest vel consistit
remisit remittitq Decreti pseni vigore cum toto eius effe
ctu Ius id Impugnator originaliter citatus.

Baniti NN. Wycialkowscy p. mcam Kampenhauzenowa

In Tmo hodierno ex adcitatione Literali Sigillata
Castren Capitan Plocensi Tenoris Sequentis. Tho
mas Gregorius â Dębowa Gora Dębowski Plocen Plonscen

etc.

Jm.

3

etc. Capitaneus Vobis NN. Mariannae ol. N. Adami
Swięcicki ex ol. N. Marianna Balenska primi ol. Pfati
N. Swięcicki ulti ol. N. Matthiae Wyciałkowski Con-
sorte in primo voto procreata Filiae de Swięcickie N.
Stanislaj Chlebowski Consorti Sortis Certae in Bonis Prze-
radz parva Sittae haeredissae tum Alberto et Michaeli
Wyciałkowskim ol. Supradicti N. Matthiae Wyciałko-
wski ex praenominata Nli Balenska in ulto voto proge-
nitis Filijs ex re inscriptionis per eandem ol. Matrem
Vestram in Juribus ipsis a priori Marito Sibi servienti-
bus in Personam Sepedicti Secundarij Mariti Suj
Parentis vero vestri Recognitae ad eandem Sortem vos
interessantibus Fratribus et Sorori inter vos ute-
rinis atque Matthaeo Strzeszewski et Paulo Swięcicki
Memoratae Sortis quovismodo Possessoribus de Perso-
nis Bonisque Vestris Gnaliter Omnibus Vigore Regio et No-
stra quae hac in parte fungimur Capitaneali Autho-
ritate Mandamus ut in Terminis Quaerelarum
Causarumque Officij Judicijs F. ulta prius et proximius
ab hinc in Cro Plocen. Celebrandae Pdtr ac Peremptorie
Compareatis ad Instantiam Mcor. Mariannae Luciae
Dessyerowna ol. M. Joannis Kampenhauzen Suc-
camerarij Parnaviae Gnalis Majoris Exercituum Rni
Relictae Consortis Viduae Matris atque Ignatij Capitani
et Joannis Vexilliferi Regiminis Pedestris Clavae
Minoris Regni Kampenhauzenow cum eodem
ol. Mco Kampenhauzen procreatorum Filiorum
Actorum Qui vos et quidem Maritatam Consortem
cum tuj Mariti Authoritate et Assia revificatorie Re-
vificando Vobis Causam et Actionem Judiciariam Morte

olim

Imm

olim Mci Mariti et Parentis Actor et Parentis Vestri
NN. Wyciatkowscy interrupto necdum decisam stant
seu potius post Translapsum Trnum seu Trnos Si-
qui Sibi Actoribus ob non prosecutionem Causae
pene Sunt Translapsi ad paratum Processum Para-
tamq Condemnationem Sup olim Nli Wyciatkowski
Vestri NN. Wyciatkowscy Parente occasione Summae
Centum Tynphon una cum provisione pendenda per
ipm olim Mco Marito et Parenti Actor ad Solvendam Scri-
pto manuali assecuratae non Solutionis Obtentam
adcitant Ulterius Vobiscum ea in Causa Jure procedi
Solutionem Summae una cum provisione provenien
a quo Competierit injungi Poenas in Sublationem
Condemnationis decerni ac id quod Juris erit ~~decerni~~
Sententiari pene Citamini et adcitamini Sitis Trno
Parituri et ad pmissa Judtr Responsuri dato in Cro
Plocen Fr. 2da pt Dnicam Invocavit Quadtem pxa
Anno Domini 1744to In diem hodiernam Incidens
et provenien Pars Praefata Actorea Coram Judicio Offi-
cij Praesens Pltr Comparens et Trnum eunq hodiernum
p Totam Judiciorum Praesen Audientiam Lmae atten-
tans Memorato Partem Citto ad Jus Juridice p Mtem
Rni Gnalem Honestum Gregorium Robiecki de Bro-
nowo Judtem Tribus et Ultra Juris formam vicibus
Quatuor ~~uti~~ Clamato et vocato non tamen Comparen
in Lucro Solutionis Summae alias in toto seu pro
toto Lucro Negotij Sui Principalis cum approba-
tione Anterioris Condemnationis admittente Judicio
Officij pene Judicialiter ac Officiose Condemna-
vit ulterioraq Sibi per Judicium Officij Praesentis

fieri.

Imle

4

fieri et decerni postulavit et Judicium Officij Pœnæ
Juri Communi Postulationiq Partis Actoreæ uti
licite Annuendo in rim episcopi Lucri ea in Causa
Obtenti Decrevit præsentibusq Decernit Quatenus
Pars Citata Summam pro qua Convenitur Parti Acto-
reæ in Instanti Cum provisione Solvat pro qua Convenit
Idq Sub pœna Banitionis quæ in Casu Decreto Pœnti
Contraventionis nempe Summæ Pfatæ n̄ persolutio-
nis prout de facto non est persoluta Sup eadem Parte Citta
cum approbatione anterioris Condemnationis p Judi-
cium Officij Pœnæ exnunc decernit. Mlisq Rni Gnalis
Florentius Suprascriptus Gregorius Rokiecki Judicij
Sui apparitor ad Publicandam Banitionis eandem Pœnam
addit et deputat qui quidem Mlis Satisfaciendo De-
putationi Suæ à Judicio Pœnæ habitæ memoratam
Banitionis Pœnam modo Pmisso Obtentam et decre-
tam ac ipsi met Citatis Pœnti in Trmo non Comparentes
hic in Atrio Stubæ Judlis ac in Alijs Locis Publica-
tioni Convocatis Præsenti Plurima Nobilitate ad Judicia
Moderna Terumq Publicum Congregata Alta Sua
Pronica et Sonorosa Voce proclamavit Publicavit
et ad Notitiam Omnium protunc præsentium in
dubiam deduxit ~~de quo Pœnæ in dubiam deduxit~~
de quo Pœnæ Idem Mlis eloco Publicationis ad Judi-
cium Suum rediens fecit Relationem post quam
publicatæ Banitionis Pœnam Judicium Officij Pœnæ
pro facienda in Pmissis Juxta Pœnipt Juris Communis
executione Officium Competens videlicet Gnrum Ja-
cobum Kęsicki Burgrabium Castrensem Plocensem addidit

et deputavit.

Mol

et deputavit Qui Gnosus Burgrabius ad primam Partis Actoreae Requisitionem Decretiq. praeq. exhibitionem eanq. Executionem de Bonis Partis Citatae Jurevictae non Obstantibus quibusvis Jurium Oppositionis Relatione ad Cassandam Inscripta vel inscribendam facere et Peragere tenebit idq. Sub poenis Conq. renitentes Officiales Legibus Rni Sancitis Nemo vero eanq. Executionem Officiose de Bonis Partis Citatae Jurevictae peragendam nec per se nec per suas quasvis Subordinatas audeat impugnare Personas idq. Sub Seorsiva Banitionis Perpetuae Poena Conq. impugnatores praenti interposita Decreto Incontinenti M. R. G. Honestus Gregorius Rokiecki de Bronowo Judlis Palam Rit Quia ipse Citationem literalem Sigillatam pro Termino Praesenti Servandam editam Conq. Praefatam Citatos ad Bona Praeradz Parva Curiasq. Citationis Ibidem Sittas F. 5ta post Dnicam Invocavit Quadlem proxime praeterita Anno Currenti detulit expertavit posuit reliquit et depositione ut Juris et Moris est Notificavit de quo praeq. Ig. Mtis fecit Relationem.

Banitio MM Zielenscy per Gantonium Rosciszewski

Juxta Actum Executionis in Bonis inferius nominatis officiose per infraspecificatum Gnosum Burgrabium Castren. Plocen. ac manu Ipsius propria subscriptum tenoris talis. Actum in Bonis Kowalewo mcorum Zielinskich vexilliferiae Dobrinen. haereditarijs ante Portam Curiae eorundem Bonorum

Feria

incidens et provenien. Partibus Ipsis utrisq et quid Citt.
Personaliter, Citata per Gnicolaum Kowalewski Personaliter
Coram Judicio Officij Presens comparens et secum iudiciter
controvertens quibus controversijs. Judicium Presens Co-
ram Se inductis exauditis decrevit ac Presens decernit,
Quatenus comprobet Actor vulnera Sibi inflicta usq ad
Sequens Querelarum Castrens Plocens Trnos proximius
ab hinc in Cro Plocens celebrand Trnum partibus
memorat utrisq in Pallegatis Judicijs conservando
sine ulla adcitatione comparendi peremptorium hicq
in continens Mlis Rmi Gnalis honestus Gregorius Rokiecki de
Bronowo Judlis palam vit Quia Ipse citationem lite-
ralem Sigillatam pro Trnis Presens Servien edit contra
prefatos citt ad Bona Karwo Blazewie curiamq citt
ibidem sitt Feria 3tia post Dominicam Reminiscere Qua-
dragesimalem proxime Preterit Anno Presens tum et eius
primam ex qua pena Contummacie est obtent tempesti-
ue ante obtentionem illius in una integra ~~Septi~~ Septima-
na detulit &c &c &c

Dilatio Inquisitionis inter GG Kozło-
wski et alios ac MM Strzembosze

In causa et actione Judiciaria infrascrâ inter Instiga-
torem Judicij Officij Presens eiusq Delatorem Gnosum Leonem
Kozłowski actorem ab unâ, ~~et~~ Joannem Gadomski et
mariam de Krzywkoskie in vicem coniuges infrascrarum
violentiarum et illicitorum ausuum Principales. Jose-
phum Dunin ad eosd illicitos ausus et violentias motoren-
tum MM Barbaram de Zabitkie relictam ot Mstani-
slai Strzembosz Subdapiferi Podoliae Consortem
viduam Matrem et antonium Strzembosz Subdapiferum
Podoliae GG Gadomskich &c Dunin consultores, nec
famulos et Subditos eorundem MM Strzembosz
de nominibus et cognominibus Ips melius notos. et quid

#

maritatam Consortem cum Mariti famulos quoq. et Subditos cum Dominorum Suorum Authoritatibus et assistentijs inhærendo Protestationibus Suis Coram Actis authus Rni facti secundo post obtentam Super Ipsi Contumaciæ pœnam ad Judicium Officij præsenti parte ab altera citatis idq. ideo quia Ipsi minime formidando pœnas ratione infrascriptarum violentiarum in Constitutionibus Rni severe descriptas, imo Sibi easdem impune cedere putando GG Gadomscy et Li Actorem Sortis Super Bonis Lipie ~~powiec~~ diffamarunt, dishonorarunt, et Scommatice honorem traduxerunt et ubiq. Locorum traducant, in vitam manifeste diffidarunt, et diffidant, holodia et alia ædificia frumentis et fenis suis sine Consensu Actoris impleverunt. agros non nullos per Actoris Subditos suo Semine conseminarunt, non nullos Ipsi coararunt et Seminarunt. Insuper Nlem Zebrowski administratorem actoris injustissime Super invadendo ad hortophorium proprium Actoris Ipsi N Gadomska diffamavit, concussit Similiter et Mlem Rni Gnalem Providum Franciscum Matusiak de lipowiec authcum circa exportationem præsenti citationis oppressit concussit, Nunc autem Strzembosze præfatis Generosos Gadomskie et Dunin uti Ipsa inquisitione probabitur famulis et Subditis Suis armatis contra se Actorem nihil quidpiam Ipsi nocuum suppeditarunt et Semper famulos suos ad Suppeditandæ Subordinabant. Qui famuli et Subditi illorum per aliquod Septimanas Gnosis Gadomskim et Dunin in vitam Actoris machinando sæpe armatim assistebant, deniq. et Consilium in præmissis attentandæ violentijs præfatis GG Gadomskim et Dunin præbuerunt contra leges Rni ex inde excesserunt. et omnes ratione harum et aliarum per Ipsi perpatratarum violentiarum omnimoda

Inquisitione

inquisitione probandæ et in Trno Trni fusius ene-
randarum excesserunt pro quibus super ipsis decernendæ
et extendendæ nihil omnino prosumendæ de ipsis
pœnis distinctis facinori ipsi condignis ac seorsim pro
Statione famulorum et Subditorum Licentiosorum
MM Strzembosze Sententia Judicij Officij præsentis ad
statuendæ stringi super statutis pœnas exemplares
irrogari et extendi damna per ipsos causata com-
pensari præsentis citantis alias citatione ipsa latiore in se
existente in diem hodiernam incidentem et provenientem Partibus
ipsis utrisque et quidem actor Personaliter citata per G Joannem
Mianowski excepto G Josepho Dunin, G Josephus Dunin ipsi
coram Judicio Officij præsentis comparentibus et secum Judicialiter con-
trovertentibus quibus controversijs Partium auditis deciden-
do Trnum Partis actoreæ ad affectationem Partis actoreæ
dedit et concessit hoc Judicium Dilationem Inquisitionis
Parti utrique super contenta protestationum et citationis
Partis actoreæ ad sequentem Querelarum Castrensem Plocensem
Trnos prius et proximius ab hinc in Cro Plocensi celebrandæ
conservando Trnum partibus memoratis utrisque in præallegatis
Judicijs sine quavis ad citatione comparendi peremptorium
Quod Decretum comparens Partis citatæ pro Judicio
non suscepit, sed ab eodem M Albertum in Mochowo Zol-
towski Vice Capitaneum Castrensem Plocensem causæ præsentis
Judicem ad Judicia Tribunalitia Rni Petricoviensis movit
eidemque motioni locum deferri postulavit et Judicium Officij
præsentis cernens se in præmissis nihil temere egisse, nec
in contrarium Legis processisse imo ordinarium Juris
gradum observasse, eidem motioni locum non detulit et eidem
Parti citatæ non admisit de qua non admissa tamen prose-
quendæ Pars citata protestata est, Judicium cum parte actoris
reprotestatum hucque in continentem Mlis Rni Gnalis Honestus
Gregorius Rokiecki de Bronowo Judlis palam vit se cita-
tionem Literalitatis Sigillatis pro Trnis præsentis Serviensis editis
contra præfatos citatos et quidem MM Strzembosze Famulos et
Subditos eorum ad Bona Kęczewo, reliquos vero citatos ad

Bona Lipowiec pod borny utraq Feria Secunda post Dominicam Oculi Quadlem praeterita alteram quoq ex qua poena contummaciae est obtentu tempestive ante obtentionem Eius in una integra Septimana detulisse, exportasse posuisse, reliquisse, et de positione ut Juris et moris est notificasse, de quo praesens Idem mlis fecit relationem.

Dilatio Inquisitionis inter NN Wituslae Skrobockie et alios citatos.

In Trno hodierno ex relatione Authca coram actis Civilibus Rypinen recognita tenororis ejus modi Actum in Civitate Rypin Regia Coram Officio advocatiali Scabinaliq Feria Tertia post Dominicam Reminiscere Quadragesimalem proxima Anno Domini 1744to Coram eodem Officio et actis ejus civitalibus advocatialibus Rypinen Quoniam Acta Castren Bobrovnicen Terrae Dobrinen ad praesens vacant nec ad ea aditus patet. Plr comparens mlis rni gnalis Providus Jacobus Parchowski de Zduny Authcus et Juratus Officio praesen bene notus sanus existens palam publiceq rvit Quia Ipsi citationem Literalem Sigillatam ex parte infrascriptorum nominanae actae contra infrascriptos citatos pro iudicijs Castren Plocen servien copiae infrascriptae similem tenoris verborum Sequen Thomas Gregorius a Dembowa Gora Dembowski Plocen Plonscen etc capitaneus vobis Gnosis mathiae Skrobocki et Hedvigi Złobocka coniugibus Parentibus, nicolao Tybienski et annae Skrobocka coniugibus, Josepho Czachowski tum Andreae Parenti, et Antonio filio Kawecżynskim de Personis Bonisq vestris gnaliter omnibus vigore regio et nra qua hac in parte fungimur Capitanei authoritate mandamus ut in Trnis Querelarum

Causarumq

causarumq Officij Judicijs Feria 2da prius et proxi-
mius ab hinc in Castro Plocenę celebrandę plr ac perem-
ptorie compareatis ad instantiam Instigatoris Judicij
nostri eiusq Delatorum eiusq delatorum GG Alberti
Wituski et constantiæ Grochowaska Coniugum
Actt. Qui vos et quidem maritata Actt cum Sui marit.
vos maritatt. cum vestrorum maritorum authorita-
tibus et assistentijs secundo post obtentam contummaciam
pœnam inhærendo pro onibus et obductionibus vulner citant,
pro eo quia vos oblito timore Dei et dilectione proxima
nulla ad ~~protestanę~~ Actorem habita occasione solum odio
vicinitatis ducti eorundem Actorum hortophorium
Superinvasistis, actores verbis læsivis affecistis,
G Actrici inconvenientia nonquam probanda obieci-
stis, Subsequenti vero tempore tu G. Czachowski in
Oppido Rypin eundem actorem colaphisasti, ac post evi-
brata frameâ vulnerasti eundem verbis læsivis ~~oppres-~~
~~sisti~~ affecisti, non contenti his violentijs in Oppido Gorzno
vos GG Skrobocki, Tybienski, Rokitnicki et Kawecyn-
scy, nullâ habita ad actorem occasione eundem verbis læsi-
vis ~~oppressistis~~ contemptuastis, ac post evibratis fra-
meis convulnerare attentastis, in vitam diffidastis,
et alias per multas violentias, damna peregistis;
et ea executi estis, per quod contra leges rnu excessistis,
pœnasq exinde emergenę pro qualitate facti succu-
buistis ~~in se tra et~~ in se traxistis pro quibus super vobis
decernendę præsenę citamini sitis Trno parituri et
ad præmissa Judlr responsuri Datt in Crō Plocenę F.
2dâ post Dominicam Invocavit Quadtem proxima anno Do-
mini, 1744to. edictt contra præfatt citt ad Bonavillæ
Zasatki minor die hodierna in atu contentâ.

#

pseng detulit, exportavit et in mensa hipocausti Curi-
arum pseng familiâ posuit reliquit et, ut iuris et moris e
notificavit de quo pseng Qd mlis fecit relationem
ex actis civilibus Advocatialibus Rypinen rescrum
Locus Sigilli civitatis ejusdem Joannes Murszewski
notarius Juratus manupropria ~~alias relatione eadem~~
~~pdinserta latiore in se existenq~~ in diem hodiernum
incidenq et provenienq Partibus Ipsis utrisq et quidem
actorea per G Albertum Wituski maritum Suo et
consortis Suae nne. Plr. citata per G Mathiam Skro-
bocki Suo et aliorum citatorum nne Plr coram
Judicio Officio pseng comparentibus et Secum Ju-
dlr controvertenq quibus controversijs Partium
Judicium Officij Ptlnt coram se inductis exauditis ad affecta-
tionem Partis actis dedit et concessit ~~hocce Judi-~~
cium Dilationem Inquisitionis Parti utriq super
contenta citationis et prouonis Partis actoreae idq
ad Sequenq Querelarum Castrenq Trnos prius et
proximius ab hinc in Cro Plocenq celebrandi ~~post~~
~~Factum Sunt~~ Trnum Partibus memoratis utrisq in
pallegatis iudicijs sine ulla ad citatione conservando
comparendi peremptorium.

Banitus N. Kluszewski per Honora-
tos Andryszkiewicze

In trmno hodierno ex dilaone anteriore
munimentorum intrascrae Actis Pti in antea-
ctis Judicijs recepta, et per Judicium Officij
pseng data et concessa idq ad sequenq Que-
relar Plocenq Trmnos utpote moder-
nos, cum Trni ibidem contenti lma con-
servaone facta, et hoc in Causa et acti-

one judiciaria infrascrita inter Hono-
ratum Casimir. Andryszkiewicz Actor ab
una, et S. Martinum Kluszewski in-
hærendo offso M. et NN arresto circa
positionem præsenti Citatus apud ipsum in-
terposito, ad Judicium præsens parte ab
altera Citatum idq. ideo, quatenus ipsum par
boum ex gresse pro divendicatione Seda-
num pulso in via publica nulla vel
minima habita occasione solo non nisi
exappetitu alieni per ipsum Actori violenter
acceptor. et in Oppido Działdow pro prætio
Quadraginta Octo Imperialium diven-
ditor. præsenti Citatione arrestatur. restituat
vel summam pro ejusd. divendit. percepta
ejus Actori exolvat, pro quibus præmissis
ac eo quod juris erit decernendi Citat.
præsenti alias dilatione eadem anteriore mu-
nimentor. Citatori in se existenti in diem
hodiernam tmé cadenti Pars præfat. Actorea
præsenti coram Judicio pltr Comparens
et terminum eundem hodiernum per to-
tam Judicior. præsenti audienarum tmé at-
tentans memorato Citato ad jus juridicè
tribus et ultra juris formam Vicibus qua-
tuor p. M. R. H. Gregorium Rokiecki de
Bronowo Judtem acclamare fecit, qui Ci-

tatus taliter existens clamatus et vocatus non stetit nec juri paruit, imo ut id M. Judicio pseng retulit contumax exstitit, cujus itaq Contumaciam eadem Pars Actis coram Judicio Officij pseng accusando petijt super eodem Cito disparenq pœnam Banionis decerni, aliaq in talibus fieri solita sibi per Judem psens fieri et exequi postulavit, Cujus postulaoni justæ Judicium Officij pseng annuendo super pdicto Citato disparenq pœnam Banionis decrevit, illumq esse banitum sentenâ sua declaravit, ac ad eandem publicandam Banionis pœnam suprascrip M. Rzeliecki Judicio suo adstanq addidit et deputavit, Qui M. existens ad pmissa exequenda â Judem psenq additus memorat Banitionis pœnam ac ipsmet Cito psenq in tronno disparenq esse banitum juri Communi Contrarium et rebellem hic in atrio stubæ Judtis ac in alijs Locis publicationi Consvetis in psen-

tia

Feria 2da p. Festum Exaltationis S.te Crucis a.D. 1749

9

Cracovien. Sandomirien. Posnanien. Gnesnen. Leopolien.
Plocen. Varsavien.

Pro Hermano Kodierno executione literarum Rectoriarum sigillatarum infrascripta pro Judice Plocen. servientes debitis Thomas Gregorius a Dembowa Dembowa Dei gratia Plocen. Plocensibus capitaneus Filii Thomae de Chelmitha olim Quintini Kodierki defuncti consortis dilecti nobis gratiose exhibitis ac Summis gerentes peculiarem propensionem in bonis Dembowa Stobalice haereditariis et incorporatis Regio et Nostrae Curiae in parte jurisdictionali Castellaniae Rhodecensis mandamus et in personam quorum interest Judicium Terrestre Plocense Feria 2da prima Festum Exaltationis S.te Crucis labentis personaliter de peremptorie comparendi Stanislaum Joannis Ligiuski Camerarium Terrae Plocen. Rectoris quae inhaerendo Scripto Manuali per Inhibitionis Rectoriales datae Rectoriales datae Manifestationis sanguinariae inter olim Stanislaum de Ligiuski Zerawskie ab una et te parte ab altera consensu et actis fassionis Plocen. approbatis et tali die per quem Rectoratus Summa Gadmelkensis Rhodecensis tam Actorum Terrae Plocen. quam Inhibitionis Rectoriales datae Rectoriales Plocen.

Actum in Castro Plocensi in Terminis Querelarum Causarumq Officij Judicijs una cum Continuatione Anterior Causarum in Diem Hodiernam Incidentibus Feria Secunda pridie Festi Sanctae Catharinae Virginis et Martyris Anno Dni 1749no

Decretum Evasionis inr Chamsle et Malewo

In Causa et actione Judiciaria Infrascrta inr Mficum Jacobum Chamsky Subjudiciae Trrem Plocens actt ab una et Gnosum Adamum Malesky inhaerendo Scripto manuali Super Summam Decem Aureor hungaricatt dato ad Judicium Officij praesens parte ab altera Citt idq pro eo Quatenus ipsi Summam praetactt Decem Aureor hungaricatt pro Equo Pili Wilczaty Licitatione a Mfico actt accepto Constitutt breviq tempore in eod Scripto ~~ope~~ Specificatt restituere declaratt non tamen ad hocce tempus restitutt nec restituere ad tot Mfici actt requisitiones Contraveniens ~~ope~~ curationi ipsi Curatt M. Actori persolvat, igitur citatur ad videns et audiens ipsi ad Persolutionem dictae Summae decem aureor hungaricatt Una cum Poenis Judicio Officij praesens arbitrarijs ex vi Contraventionis praemisso Scripto Succubitt per Sententiam Judicij Officij praesens Stringi Litis expensas Compensari aliasq Citatione Eadem latiore in se existens in Diem hodiernam 1me Cadens et provenienc Partibus ipsi utrisq et quid actt per G. Matthiam Bagienski Citt per G. Joannem Grabia

Coram Judicio Officij praesens Comparens
et secum Judtr Controversens ~~ex Delatio~~
Quibus Controversijs Partium Coram se
inducto exaudito ex Delatione Partis acto-
reae Decernit Judicium Quatenus evadat
Cito prout Summam pro Cujus Solutione
ad Scriptum manuale Convenit actori
exolvit, exinde ad Solutionem non tenet
in Sequens Querelar Crens Plocens Trnis
post Dcam Cantate incidens Conservand
Trnum Partibus memorato utrisque in Prae-
allegato Judicijs Sine ulla adcitatione Compa-
rend Peremptorium Post quam evasionem
praestand vel non Judicium decernet id
quod Justitiae erit. In Continenti M.R.P. Hone-
stus Gregorius Kobiecki de Bronowo Judtis
Palam Rvit Quia ipsa Citationem Literatam
Sigillatam pro Trnis praesens Serviens edito
Cons praefato Cito ad B. Mitobedzyno F. 5ta
post Fm S.S. Simonis et Judae Aptor Anno
praesens pre praeterito detulit exportavit Posu-
it reliquit et depositione notificavit de
quo praesens id Mtis fecit Rnem.

Dilatio Majoris in P. G. Pnie Jbie et M.M. Kra-
sinskie.

In Termino hodierno ex Dilatione Ante-
riore Munimentorum Comparentium In fra-
scriptae Partis Citatae in anteacto Judicijs
receptae et per Judicium Officij praesens data
et Concessa

et Concessa idq ad sequenc Querela n
Crenc Plocenc Trnos utpote modernos
Cum Trni ibid Contenti Lma Conser
vatione facta et hoc in Causa et actio:
ne Judiciaria Infrascrta inr P. Gregori:
um Pniesley et Catharinam de Mdze:
Jleie invicem Conjuges acta ab una et
MM Franciscum et Bogumilam Subda:
piferos Zaslerzenc invicem Conjuges
Parentes ac Ludovicum Filium Kra:
zinskie ad Judicium Officij praesenc
parte ab altera Cita idq pro eo Quatenus
ipsi et quid Mfiq Subdapifer Maritus
et Parens Nongingentor Cum provi:
sione per Sex a Centum assecurata Tync
tum Octuaginta binos Tynphonc ad Scri:
ptum M. vero Consors et Mater Cen:
tum ad Compactum verbale Tynphonc
utriq Conjuges diversis temporibus Sexa:
ginta Quatuor Tync et Sextarios duos
Similiter ad Compactum verbale
M. quoq Filiq Quinquaginta Quatuor Tync
et Sextarios duos ad scriptum manuale
a Se actoribus praecipue marito accomo:
data non tamen ad multiplices acta requi:
sitiones persolvere Curata in Instanti
Cum provisionibus persolvant igit Citant
ad videnc et audienc ipsi ad persolutionem
Suprascripta Summar Cum provisionibus
per Sententiam Judicij Officij praesenc
Stringi Litis expensas Compensari
demandari praesenc. Alias Dilatione

eadem

latiore in se existenę in Diem Hodiernum
Trme Cadenę et provenienę Partibus ipsis
utrisq et quid Actorea per G. Matthiam
Bagieński BC Plocenę Citto per G. Valen-
tinum Zołtowski BC Plocenę Comparenę
Teneri Comparenę Partis Citto Producere
Plenipotentiam a Principalibus Suis in
Instanti Tandem ad repositionem Ejusdem
G. Zołtowski dedit et Concessit hoc idem
Judicium Dilationem Majoris Ma-
gnifico Francisco Krasieński Subda-
pifero Zaszerzenę ex quo Causas Majoris
Importantiae in Judiciis Trnibus Ciecha-
novienę in Przasnysz nunc celebranę
pro tunc attentat quam probabilibus Li-
teratorijs documentis Cum Caeteris
Judicium Officij Praesenę Causam Praesenę Suspen-
dit, Suspensamq esse declarat ad Sequenę
Querelar Crenę Plocenę Trnos post Dcam
Cantate Incidentes Conservando Trnum
Partibus memorato utrisq ~~Sine~~ in prae-
allegato Judiciis Sine quavis adcitatione
Comparendi Peremptorium Decri
praesenę vigore.

Maior inter M. Niedziałkowski et Cives
Plonscenses

~~In Causa et actione Judiciaria inpra~~
~~sona~~

Intermino Chodierno ex atcitatione li-
terali Sigillata Castreę Capitis Plocenę
tenori Sequentis Thomas Gregorius a Dę-
bowa Gora Dębowski Plonscensis Plocenę

etcetera Capitaneis vobis Famatis Stani=
slao Kierzek pro Consuli Adamo Kowal=
ski Skribæ, Alberto Kinski, Stanislao
Antonio et Josepho Przyborowskim, Mel=
chiori Vaskievicz, Stanislao Kierzkowicz
Mathia Ceglarski, Joanni Dziewiecki
Simoni et Antonio Milkieviczom, Hiacintho
et Alberto Urbanczykom, totiq Commu=
nitati Oppidi Plonsk, præcipue Josepho
Kowalski de personis Mercimoniisq vestris
Gnalter Omnibus Scribatur aringa ad instan=
ciam Mfici Pauli Niedziatkowski vice Pa=
latini Plocen. Domini ac Nobilis Adami
Trębienski Famuli actoris, qui vos et quæ
Famulus in Assistentia Mfici Domini Sui
citant seu potius post translapsum ter=
minum ad Paratam Dilationem eductæ
Inquisicionis Paratos quosvis terminos et
Juris gradus et hoc in causa et ratione
per eosd. Cives Plonscenses quia ipsi Vi=
lipensis tam disposicionibus Mfici Vice
Palatini Actoris ordinatas et constitutas
mensuras ac singulariter at mensuranda
adora non tantum abitu vestro transmu=
tastis per quod magnificum actorem
in Malam Opinionem apud Palatinatum
induxistis et Contra Metam Legum
et disposicionem Mfici Actoris excessistis
in oppido Plonsk in Anterioribus Termi=
nis Specificatos per egistis pro quibus præ=
missis Citamini et Accitamini ulterius Vobiscum
ea in Causa Jure procedi Penas ratione
aliasq lesiones et excessus

praemissorum ausum superquo inter erit
ex reseratis Inquisitionibus irrogari
idque quod Juris erit decerni et senten-
ciari tum quoque ad Parato quosvis Pro-
cessus Parata Decreta Paratam Con-
damnacionem atcitamini Praesentibus
sites Termino advenienti Parituri et
Judicialiter Responsuri Datum in
Crō Plocen Feria Secunda post Fes-
tum S.S. Simonis et Juda Abostolorum
Proxima Anno Domini 1749 in diem
hodiernam incidentibus et Provenientibus
Partibus ipsis utrisque et quidem Actorea per No-
bilem Adamum Trzebinski suo et aliorum
actorum Nomine pltter Citata per G. Joan-
nem Chmielewski Comparentibus ad repo-
sicionem eiusdem Gsi Chmielewski dedit et
concessit hocce Juditium Dilationem Maioris
Famatis Stanislao Kierzek pro consuli et
Adamo Kowalskie Scribae Civitatis Plon
ex quo causas maioris Importanciae in Judi-
cijs Terrestribus Ciechanowien in Przasnysz
Celebrandibus attentant quam probabunt
literatoris Documentis ad Sequentes que-
relarum Castren Plocen Terminos post
Dominicam Cantate incidentes Conser-
vando Terminum partibus memoratis
utrisque in praeallegatis Judicijs sine qua-
vis atcitatione comparendi peremptorium
cum reliquis Citatis Judicium Officij Prae-
sentis Causam Praesentem ad eosdem Sequentes

Querelar. Castren. P. Trnos suspendit suspensamq. esse declarat Conservando itidem Trnum Partibus numeratis utrisq. in praeallegatis Judicijs sine ulla atcitatione Comparendi Peremptorium in continenti Ministerialis R. G. H. G. Rokiecki de Bronowo authentice et Juratus Palam recognovit quia ipse atcitationem literalem Sigillatam pro Terminis praesentibus servientem editam Contra praefatos atcitatos ad Oppidum Plonsk Feria 4 post Festum SS. Simonis et Judae Postolor. anno praesenti detulit exportavit posuit reliquit et deposicione notificavit de quo praesentem Idem Ministerialis Fecit Relacionem

Banitus Mcus ~~Niedziałkowski~~ Rozciszewski Vice Palatinus Terrae Dobrinen. pro Venerabilem Capitulum Plocen.

In Trno hodierno ex dilatione Anteriore Majoris parti Infrascrae in ante actis Judicijs recepta et per Judicium Officij praesentis data et Concessa ad sequens Querelarum Castren. Plocen. Trnos ut pote modernos cum Trni ibidem Contenti legitima Conservatione facta et hoc in Causa et actione Judiciaria infrascrta inter P. Reverendissimum Gregorium Smolensk Canonicum Cathedralem Plocen. et Causar. Capitl. procuratorem Totiusq. Venerabilis Capituli nne Actorum ab una et Mcos Josephum et Albertum nec non Religiosam ac Deodicatam Mariannam Virginem Munialem Ordinis S. Benedicti Conventus Sieprcen. fratres et Sorores inter se Germanos Karskie od M. Antonij in Repino Haeredis Karski Dapiferi Terrae Dobrinen. Filios et Filiam tum quoq. Jacobum Rozciszewski

sciszewski Vice Palatinum Terrae Dobrinen. Praedi-
ctor. Bonor. Rzepino quovis titulo Possessorem
adhaerendo Inscriptioni Castren. Plocen. secundo post
obtentam Contumaciae poenam ad Judicium Offi-
cij Praesen. parte ab altera Cit. qua mediante Su-
prascriptus ob M. Venator Rosanen. parens ipsum Sum-
mam Quinque Millium Sexcentorum Flore-
nor. Polonicarium de Bonis Rzepino una cum
annuali provisione Venerabili Capitulo Plo-
cen. se soluturum obstrinxit pro eo citantur ad videndum
et audiendum attentandumq. ipsis seu quem ipsorum onus
solutionis magis afficit ad solutionem praemissae Sum-
mae una cum provisione et quidem Trium Millium
Sexcentorum de B. Kozino Illustris Mci Stani-
slaj Lasocki Castellani Conarien. Lanciciens. Du-
orum vero Millium de B. Dudziszewo Palatina-
tus Posnanien. Profectitiarum efficien. Summam
Quinque Millium Sexcentor. Florenor. Poloni-
carium in supradictis B. Rzepino et Rzekawczyno
locatam et inscriptam sententia Judicij Officij Praesen.
stringet Compelli caeteraq. pro Causae et Jurisexien-
tia cons. ipsis statui decerni et sententiari praesen. ali-
as dilatione eadem Majoris satiore in se existente
in diem hodiernam legitime cadens et provenien. par-
tibus ipsis utrisq. et quidem Actoreas per Gsum Bartho-
lomaeum Koskowski Plenipotentem Inscriptum cita-
ta per Gsum Antonium Chmielewski Inscriptum Pleni-
potentem coram Judicio Officij Praesen. Comparen. et
secum Judicialiter controvertens quibus Controver-
sijs partium Judicium coram se inductis exauditis hocce Ju-
dicium decrevit praesenq. decernit quatenus satisfa-
ciant M.M: Josephus Karski Dapiferida Dobrinen.

et

et Jacobus Rozniszewski Vice Palatinus Ejusd. Terrae
Dobrinens. Dilationi Majoris ipsi in ante actis Judi-
cijs receptae in Instanti et quoniam ~~dum~~ non satisfacit
verum Comparens ejusd. ab inscra Comparitione rece-
dit p inde praefata pars actorea coram Judicio Officij
praesens pler Comparens et Trnum eand. hodiernum
p totam Judiciorum praesens audientiam lme atten-
tans memoratam partem citatam ad pis Juridicae
per M. R. G. Honestum Gregorium Rokiecki de Bro-
nowa Judicialem uti ante ita et post Officiosum Are-
stum tempestive per Ssum Antonium Chmieleuski interposi-
tum et per Judicium Officij praesens susceptum et con-
notatum tribus et ultra Juris formam vicibus
quatuor clamat et vocat non tamen Comparentem
In Lucro Solutionis census a Summa superius exarata provenientis alias
in toto seu p toto lucro negotijs cuj Principalis admittente
Judicio Officij praesens Judicialiter ac officiose condemna-
vit ulterioraq. sibi p Judicium praesens ~~in vim ejusd. lucri~~
~~lme in Causa obtenti~~ fieri et exequi postulavit et Judicium
Officij praesens in vim ejusd. lucri lme ea in Causa obtenti
decrevit ac praesens decernit quatenus praefata pars citata Censum a Sum-
ma Superius exarata proveniens aut persolvat idq. sub poena Ba-
nitionis quae in Causa praefati Census non persolutionis deroq. p
senti contraventionis prout de facto non est perso-
lutus et nunc decernit Mlis Praefatus Rokiecki
Judlis ad Publicand. eand. Banitionis poenam per Judicium Officij praesens addit
et deputat qui quid Mlis satisfaciendo deputationi
Lud. a Judicio praesenti habitae eand. Banitionis
poenam ac ipsmet citae praesens in Trno disponens
esse Banitos Juri Communi Contrarios et rebel-
les hic in natrio Stubae Judlis ac in alijs locis pu-
blicationi

blicationi consuetis praesens plurima Nobilitate
ad Judicia moderna forumque publicum con
gregata alta sua praeconica et sonores a voce
proclamavit publicavit et ad notitiam omni
um pro tunc praesens indulsam deduxit de quo
praesens id Mlis fecit Rlem. postquam publicatam
Banitionis poenam modo suprascripto obten
tam pro facienda in praemissis Juxta praesentium Legis
~~[illegible]~~ executione officium competens
videlicet Gsum Adamum Milodrowski
B.C.P. addidit et deputavit qui quidem Gsus
Burgrabius satisfaciendo muneri Officij sui
~~deputatum~~ additioni ac Judicio praesens habita eandem
executionem de B. Citati Jure victi non obstan
tibus quibusvis Jurium oppositionibus faciat
et peragat idque sub poenis conventis Renitentes Offi
ciales Legibus Regni descriptis Nemo vero eandem
executionem officiose peragendam nec per se aut
suas quasvis Subordinatas audeat impugnare personas idque sub
~~poenis eorum Impugnatores officiosorumque actuum~~
~~[illegible]~~ Seorsiva Ba
nitionis Poena quae conventa Impugnatio Offi
ciosorumque actuum irritatio praesens interponit
Decreto e loco Publicationi consueto ad Judicium
suum rediens

Banitio Kowalewo per Mniączyno

In Trno hodierno ex Relatione autha Sigillatae Castrensis
Bobrownicensis Tenoris Sequentis Actum in Castro
Bobrownicensi F. 6. ante F. S. Bartholomaei Apli
proxima Anno Domini 1749no, coram officio

Actisque

Actisq. Pdem Castrem Capitt Bobrowicen
Terrae Dobrinen Comparens plur. M.R.P. provi
dus Joannes Gołembiewicz de Villa Swiezawij
Authus et Juratus Officio Pdem benenotus
Palam Publiceq. Rit qui ipsi citationem lite
ralem Sigillatam pro Judicijs C. Plocen Serviens
Copiae Infrascriptae Similem tenoris Sequen
Thomas Gregorius a Dembowa Gora Dembowski
Plocen Plomcen etc Capitt Tibi P. Hilario
Kowalewski de persona bonisq. tuis (Scribatur Aringa
ad Instantiam SS. Ignatij Migczynski
et Antonij Malewski Camerarij Terrae Zawskrzen
Actt qui te Silentibus Actis Castrem Bobro
wicen citant seu Potius ad Scriptum manu
ale per te sibi actum P. Migczynski super
Juvencum biennalem in Anno 1743tio datum
Jam pro Tempore Pridem Elapso restituj de
claratt et non restitutt Nunc modo Bovem
sibi Actori P. Camerario Promissum adcitant
ad videndum et audiendum ad Extraditionem ejusdem
bovis Una cum Poenis rne ad hucusq. non
restitutionis et Multas requisitiones non
Extraditionis per sententiam Judicij Officij
Nostri Aringi Extraditionem bovis Una
cum Poenis Instantaneam Injungi ac id
quod Juris et Justitiae erit cum te Statuj de
cerni et Sententiari Pdem citari sic Termino
~~sic Termino~~ advenienti Pariturus et ad Promissa

fuscus Tibi in Trno Tmi proponenda respon
surus datt in Cro Plocens F. 2 post F. S. Marga
rethae Virginis et Martyris proxima Anno Dni
1749no edictt cons Pfatt citt ad Bona Chudze
wo Curiamq Ibidem sitt F. 5. ante F. S. Lauren
tij Martyris Anno Pens proxe Pterito detulit
Expectavit Posuit reliquit, et ~~de positione Noti~~
~~ficavit~~ et Publicavit ut Juris et Moris est
de qua Pens ie Mlis fecit Relationem
ex actis Castrens Capitt Bobrovnicen rescriptis
Kemonski manu propria Locus Sigilli Castri
Illius. in diem hodiernam Incidens et Prove
niens Partibus ijs Utrisq et quia actorea
per S. Antonium Malewski tanq Pfata
pars actorea Coram Judicio Officij Pens pleni Com
parens et Trnum eundem hodiernum per totam
Judiciorum Pens audientiam ~~tract~~ Ltme attentens memor att
Bm citt ad Jus Juridice per Mlem Rgnm Snalem
H. S. Rokiecky de Bronowo Authum et Juratum
Tribus et Ultra Juris formam Vicibus quatuor citi
ante ita et post officium arestum Tempestive per
~~eund~~ Mlem ~~sub~~ per S. ~~Antonium~~ Joannem Chmielski
Interpositt et p Judicium officij Pens susceptt
et Connotatt Tribus et Ultra Juris formam Vici
bus quatuor ~~[illegible]~~ ~~[illegible]~~
~~[illegible]~~ ~~[illegible]~~ ~~[illegible]~~ Acclamare fecit
qui citatus taliter Clamatus et vocatus non
stetit nec Comparuit imo ut ie Mlis retulit
contumax Extitit cujus Contumaciam Pfata
pars actorea accusando Petijt sibi Poenam buni
tionis decerni aliaq in talibus fieri Solita Juridice
H. Per Judicium officij Pens

Exeqr

Exequi Postulavit et Judicium officij Pœnæ Juri Com
muni ~~affectationis~~ Publicationis Eius Partis actoreæ utilitate
annuendo ad eandem Publicandæ Banitionis Pœnam modo
Præmisso obtentu et de Actam Mtem Rgni Gnalis
Honestum Gregorium Rolicchi addidit et depu
tavit qui Mtis satisfaciendo deputationi suæ
a Judicio Pœnæ habitæ memoratæ banitionis
Pœnam modo ~~Præmisso obtu~~ ac ipsimet citatum
Pœnæ in Trno disparem esse banitum Juri Com
muni Contrarium et Rebellem hic in Atrio
Stubæ Judtis ac in atijs locis Publicationi
consvetis alta sua Pronica et Sonorosa voce
proclamavit Publicavit et ad Notitiam omnium
protunc Pœnæ in dubia deduxit de quo Pœnæ
id Mtis eloco Publicationi solito ad Judi
cium suum Rediens fecit Rlnem post quam
Publicatæ banitionis Pœnam Judicium officij
Pœnæ pro facienda in Præmissis Juxta Pœnam
Juris Communis Executione Causam eandem
cum toto ejus effectu ac Partibus ipsis Utrisque ad
Mtem Loci Capitaneum seu Mtis locorum
Capitis sub cujus vel quorum Præfatus citatus dispa
rem cum bonis suis subest vel consistit
remisit remittitque Pœnæ decreti Pœnæ Robore.

Banitio Chyczewo ~~[illegible]~~ p Baginnice ~~[illegible]~~.

In Trno hodierno ex scriptione anteriore per Comparen
tem Infrascriptæ Citatæ partis in ante actis Judicijs recepta
et per Judicium Officij Pœnæ ampliatæ omnibus Dilatio
nibus de lege Concessibilibus cum offerendæ satisfactione
data et Concessa idque ad sequens Querelarum Castrensis Plocensis
Trnos ut pote Modernos cum Trni ibidem Contentissime

Conservatione

Conservatione facta et hoc in Causa et Actione Ju-
diciaria Infrascrta inr N. Josephum Baginskij Actorem
ab una et N.N. Joannem Paulum Marciannam
Nbli Matthiae Kierski ac Mariannam seu Alterius
Nominis Virginem Innuptam Chyczewskie ob N.
Gaspari Chyczewski cum Nbli Anna de Dłużniewskie
ad praesens Baginska progenitos Filios et Filias Fratres
et Sorores inr se Germanos et quid Maritatam ac
Virginem Litt cum assistentia de Jure Competenti
adhaerend Inscriptioni certae per Gsam Annam de Dłu-
żniewski primi ob N. Gaspari Chyczewski secundi
voti ob N. Joannis Mitecki Tertij ad praesens voti
Consortem in viduali Statu pro tunc existens super Sum-
man Centum Quinquaginta Tymphorum in Sum-
ma per ob G. Gasparum Chyczewski ejus Nbli de Dłu-
żniewskie ad praesens Baginska Inscrtam coram Actis
Authentic Regni factae ad Judicium Officij praesens par-
te ab Altera Litt pro eo quatenus ipsi Summam eand
Centum Quinquaginta Tymphorum modo supra scrto
inscrtam hucusq non exolutam nostro Coram Judicio
Officij praesens cum provisione in Instanti ex Substantia
ob N. Gasparis Chyczewski per ipsi possessa persolvant
et realiter enumerent igit Litt ad videnda et Audienda
ipsi ad praemissa per sententiam Judicij Officij praesens stringi
solutionem Summae praemissae cum provisione Injungi idq
quod Juris erit decerni et sententiari praesens alias Scri-
ptione eadem ac Dilatione Munimentorum praemissa
fusius in se obloquens in diem hodiernam Sme Cadens
et provenientes partibus ipsi utrisq et quid actorea per
Gsum Antonium Chmielewski Inscrum Plenipoten-
tem tandem praefata pars actorea Coram Judicio Officij
praesens per Plenipotentem Suum plr Comparens et

Inscrtam

Trnum eund hodiernum per totum Judicior tra
dum Sme attentum Memorat Actt ad Jus Juridice
per M. R. G. de Bronowo Judlem tribus et ul-
tra Juris formam vicibus quatuor uti ante ita
et post Officiosum Arestum tempestive per eund
Mlem Rokiecki Jnrpositum et per Judicium Officij
Psens ~~post quam~~ Suscept et Connot Clamat et Vo
catos non tamen Comparentes in Lucro Solutionis
Summae cum provisione alias in toto seu p toto Lucro
Negotij Suj Principalis admittens Judicio Officij Psens
Jdler ac Officiose condemnavit ulterioraq sibi per
Judicium Officij Psens ea in Causa Juridice fieri
et decerni postulavit et Judicium Officij Psens Juri
Communi Affectationiq Partis Actoreae utilicite an
nuendo in vim ejusd Lucri ea in Causa lati alias in toto
seu p toto Lucro Negotij suj Principalis decrevit Ps-
sensq decernit quatenus pars Actt Summam eand
p qua Convenit actoribus persolvant idq sub Poena
Banitionis quae in Casu Dcro Psens Contraventionis
ex nunc decernit Mlisq Rgni Glis Honestus Gre
gorius Rokiecki de Bronowo Judlis ad Publicand Ba-
nitionis poenam modo p missa obtentam addit et
deputat qui Mlis satisfaciendo Deputationi Suae
a Judicio Officij Psens habitae memorat Banitionis
poenam ac ipsmet Actt Psens in Trno disparens esse
Banitos Juri Communi Contrarios et Rebelles hic
in Atrio Stubae Judlis ac in alijs locis publicationi
Consuetis Psens plurimis variae Conditionis et sexus
hominibus Lad Judicia moderna foramq publicum
Congregat alta Sua Psonica et Sonorosa voce p clama
vit Honestum Gregorium Rokiecki

vit publicavit et ad Notitiam omnium ptum adstans in dubium de quo pseng Jd Mlis loco publicationis solito ad Judicium suum rediens fecit Rlem post quam publicatam Banitionis pdnam Judicium Officij pseng pfaciend juxta pcurum Juris communis executione Causam eandem cum toto ejus effectu ac partibus ipsis utrisq ad M. loci Capitaneum seu MM. locorum Capitaneos sub cujus vel quorum pfati cit cum Bonis suis subsunt vel consistunt remiserunt remittuntq pseng Dcri vigore.

Decretum Injunctae extraditionis Boum inr Nlem Kocięcki et M. Pęczkowski

In Causa et Actione Judiciaria Infrascra inr Instigatorem Judicij Officij Praesens ejusq Delatorem N. Nicolaum Kocięcki Actum ab Una et M. albertum Pęczkowski Judicium Terrae Ciechanoviens. Dominum tum Laboriosos Stanislaum Kraykowski Jacobum Woiewodzak Casimirum Przybysiak Antonium Falkusartorem Andream Bolendinatorem de B. Szczepkowo subditos excessivos adherend tam proconi sud Coram Actis authens Regni factae quam et Officioso Aresto Circa pdens cit apud te M. Pęczkowski inr posit secundo pte obtenta Contumaciae pdnam ad Judicium Officij pseng pte ab altera cit proco quia ipse praecipue ipse M. Pęczkowski postposit legibus et Constitutionibus Regni eo nne sancitis ausus est temereq praesumpsit subditos suos de B. Szczepkowo ad incipiend Boves in via publica cujq libera et oppressionem N. Actis Nullius mali ab aliquo eveniri sperans uti in Omnibus pacifice

sese

sese gerens subordinare prout de facto Suprascripti
subordinati Subditi par Boum una cum Cur-
ru et alijs necessarijs ejd N. Nicolao Kociecki
Actis penes R. Szczepkowo M. Pęczkowski hae-
reditis discedens vere ejusd Actis propriorum
interceperunt et circa eand interceptionem
eand Actis oppresserunt laeserunt Concusse-
runt Colapsarunt et alias violentias in-
tulerunt ex inde metas Segum et securi-
tatem singulariter in vijs Cuiq Cautum
violarunt ac ipsi Magis M. Pęczkowski vi-
olavit pro quo tam respectu extraditionis
eorund paris Boum uti propriorum Actis
cum Compensatione Laborum quam poenis
intuitu peractarum Violentiarum et exces-
suum super M. Pęczkowski Domino ac Su-
prascriptis Subditis circa eand edita Cita are-
statis Jure merito extendend praesens Citantur
alias Cita eadem latiore in se existens in diem
hodiernam hmc Cadens et provenienes ptibus
ipsis utrisq et quid Actis pter Cita pro Interesse
M. Alberti Pęczkowski Judicia terris Ciecha-
noviens per S. Antonium Chmielewski pter
Coram Judicio Officij praesens Comparens et
Secum Ipter Controvertens quibus Controver
sijs ptium Judicium Officij praesens Coram se
inducta exaudita ampulla dilatione Majoris
uti in Causa personalitatem non urgente
experiri mandavit mandatq praesens quod Dcrum

Comparens

Comparens ptis Cito pro Juridico non susce
pit imo ab eod. M. Antonium in Zakrzewo
Zakrzewski Vexilliferum Zawskrzeny Vice
Capitaneum Causae Praesens Judicem ad Judi-
cia Tribunalis Rmi Petricoviensis ut Juris
et moris est movit eidq motioni Suae locum
deferri postulavit et M. Judex sentiens
se nihil temere egisse imo omnem Juris gra-
dum observasse eandem motionem non admisit
nec ei locum detulit de qua non admissa tam-
men prosequendae pars praefata Cito est pte-
stata Judicium cum pte reprotestatum est
In experimento Judicium Controversijs ptium
Auditis et bene Consideratis decidendae Trnum ptis
Actis propiorem Actis ad Comprobationem
Juratoriam put par Boum unum Cum Curru
per subditos M. Peczkowski acceptis ipsi proprij
sunt ex inde ad extraditionem M. Cito eorundem
Boum et Currus tenetur in sequens Querelam
Crens Plocens Trnis praestandae Censuit Censetq praesens
Conservando Trnum ptibus memoratis ipsu-
trisq in praeallegatis Judicijs sine ulla adcitatione
Comparendi peremptorium pt quam Comprobationem
praestandae vel non Judicium decernet id quod Justi-
tiae erit et quoniam se in instanti trahit proinde
additur eidem Mlis ad rothisandum praestitit rotha
superius expressa qua Comprobatione ad tenta
hoc id Judicium decrevit ac praesens decernit qua
tenus M. Peczkowski Cito par Boum cum Curru
Actis per subditos acceptis ab Actu praesens in qua-
tuor

tuor Septimanis ad requisitionem Actorum
in praesentia Mlis et MM. eiusdem Actorum extradat idque
sub poena Banitionis in triduo ~~circa~~ in casu
Contraventionis circa Mationem Coram Actorum
praesentia faciendae publicandae Scita per M.
Cilis poena quatuor decem Marcarum Poloni-
calis pte e Judicio per medium pti circa ex
traditionem Boum Judicio suo in Ins-
tanti sub poena Banitionis nostri Trnos
Tactos publicandae Serviendae in Continenti
M. R. G. H. Gregorius Kokiecki de Bronowo
Authentice et Juratus palam rvit quia ipse
Cilis literalis Sigillo pro Trnis praesentia Serviens
edito Cons praefato Cilis ad B. Szczepkowo Feria
Tertia post Fm SS. Simonis et Judae Apostolorum
praeterita Anno praesentium et ejus primam
ex qua poena Contumaciae est obtenta tempe
stive ante obtentionem illius in una integra
Septimana detulit, exportavit, posuit, reliquit,
et de positione notificavit de quo praesentia Mlis
fecit Rlnem et hic subinde id Mlis recognovit
quia ipse habitis secum Nobilibus Jacobo et Casi
miro Chudzienski gratia evidentioris Testimo
nij sibi adhibitis ex requisitione Officiosa
N. Nicolaj Kociecki fuit in B. Szczepkowo Die
hodierna in relatione exportatae Cilis expressa
ibidem Condescendens par Boum laboratitium
cum Curru et Alijs necessarijs ac Subditos
de B. ejusdem Szczepkowo excessivos in textu

ejusdem

Indgc Indgc

ejusd. Citationis expresso provenit arestavit ex
extraditione quae non est subsecuta ideo ad
decisionem instituendae Causae et finem emer-
genti monuit de quo id Mtis fecit Rsnem

Dilatio Inquisitionis inter Bagempice et Zakrzew
In Causis et actionibus Judiciarijs Infrascriptis binis prima
quae Inter Instigatorem

Dilatio Majoris in G. Kondracki et G. Gawarecki

In Termino hodierno ex ~~Dilatione~~ Decreto
anteriori ~~injuncta~~ Parti Infrascriptae Citatae
injunctae Evasionis in sequenti Querelar. Crenae
Plocenae Trnis utpote modernis cum Termi-
ni ibidem Contenti Lma Conservatione facto
et hoc in Causa et actione Judiciaria Infra-
scra inter G. Antonium Kondracki actorem ab una
et G. Valentinum Gawarecki adhaerendo Officio
arresto Mtis et NN. ad Judicium Officij praesenti
parte ab altera Citato pro Eo Qualenus ipse
L. Magdalenam de B. Kondraiec Subditam actoris
haeredito ad Judicium Officij praesenti Statuat, Sta-
tutam Cum rebus ejus et Inventarijs proprijs actoris
moderno extradat, Carentiam Laborum Compen-
set praesenti Citat. alias Decreto Eodem Latiore
de praemissis in se existenti in diem hodiernam
Lme Cadenti et provenienti Partibus ipsis
utrisque et quidem actorea per G. Antonium Chmie-
lewski Plenipotentem Inscriptum Citata per G. Bartho-
lomaeum Gosicki Coram Judicio Officij praesenti
Comparenti Satisfaciat G. Valentinus Gawarecki Citato
Decreto anteacto Judicij Officij praesenti Evasionis

Juratoriae

ipsi injunctae idq in Instanti Tanq ad re-
positionem Ejusd. G. Goszczycki hocce Judicium dedit
et Concessit Dilationem Majoris Gnoso Lawarecki
Citto ex quo Causas Majoris Importantiae in
Judicijs Trnibus Ciechanoviensibus in Przasnysz
celebrandis pro tunc attentat qm probabit Li-
teratorijs documentis ad sequens Querelarum
Crenae Plocensis Trnos post D. Cantate Incidens
Conservando Trnum Partibus memorato utrisq
in praeallegato Judicijs sine ulla adcitatione
Comparendi peremptorium Decreti praesens vigore.

Bonitus M. Kosciszewski per Nlem ac
Spectabilem Setau.

In Trno hodierno ex Dcto Anteriori Judicij offi-
cij praesens ipso Die Festi SS. Fabiani et Sebastiani
Martyrum & inr. Ptes infrascriptas lato quo mediante sententiatum
est quatenus satisfaciendo Complanaoni M. Jako-
bus Kosciszewski Vpalatinus Dobrinensis Uti Bonor Kepino
et Sekawczyno Fatis et M. Antonij Karski Dapiferi Dobrinensis
Derelicto a M. Josepho Karski Filio Natu Majori Quae-
sitor qm et M. Alberti Karski Natu Minori Filij
Dapiferi Dobrinensis Tutor Summam Quatuor Millium
Tyrn Complanaone eadem assecurata ratatim pro Trno
in eadem Complanaone ex presso Nli ac Spectabili Setau
Mercatori Gedanensi Actis praevia quietatione seu Cessione
in rem ejusd. M. Persolventis per Actis recognoscenda sol-
vat et sine quibusvis Juris Diffugijs enumeret idq sub praedna
Raonis in primis et proximis Judicijs suis ~~[illegible]~~ in Casu
Contraventionis pt qmlibet Contraventionem publicandi
ut pote modernis cum Trni ibidem Contentis una Con-
servatione facta et hocin Causa supra expressa Alias
Dcto eodem Latio remisso existens et praemissa fusius in se Complectens

in

[illegible] hodierna vite ad hũc provenien partibus ꝙ
Ultrig' ꝙ quig absentꝫ per S. Antonium Matthy Jan
rium Dñm Tenentem Nemipotentiꝫ Provinꝫ
fatta per S. Antonium Thuciotty Juratum Judicis Offij
pdcꝫ Comparen et nemine pte Contravenien quib
Contravenig partium Judicium Officij et Contendud
audiꝫ ad objcꝫ Condemnationꝫ Bonorꝫ Primar
quing P. 2. pdcꝫ Confiscand in ꝺcꝫ pdcꝫ Capse circa
Maonen Alterarum vero Bonorum pdcꝫ restit
S. Fabiani et Sebastiani Martyrꝫ in ꝺcꝫ pdcꝫ in Loco
ultimo rationabiliꝫ Condemnand Centum Quinqꝫ Quinq unc
aurꝫ Florꝫ Auri Dñi adjudicatis non Subsistendo ex parte
M. Andrꝫ Chiarelly pte Comparen Emigdij Petri Florentij Supꝫ
M. Rozitzerly Valentino Dobrinery Petro Ultrasy Jo
Slovery Obstendentibus M. Rozitzerly Dñi de Loco
Standi hoc Judicium Sententiavit Sententiaꝫ ꝙ pcessꝫ
pcessꝫ non docuit nec se moderamini Judicij Cui Subiacit
imo absente Comparitione Comparen ejusꝺ M. Rozi-
tzelly recepit pinde pte recepturꝫ Partis Petitꝫ pfatus
ad Coram Judicio Officij pdcꝫ pte Comparen et
Dñum cum hodierno pbata Judicatꝫ pdcꝫ Audien-
tiam hũc attentis hinc supꝫ Citꝫ videlicet Supra
scriptꝫ M. Rozitzelly Valentinum Dobrinery ad Jus Jus
dicio per Mtem Leu Enaka M. Gregorium Rolicely
de Brono ad Jus Judicium Cibus et Ultra Justificandum Ci-
bus quidem ubi ante ꝺctꝫ pte Officium Curie
respective pꝫ S. Antonium Thuciotty Juratum
et pte Judicium Officij pdcꝫ Lunꝫ pdcꝫ et Comparitus
tus et vocatus non tamen Comparens [illegible]
Condemnavit [illegible] Judex ad Officium Con
demnavit ad Cam Publicam Bonorum pdcorum ea ratione
Lunarium Quingentorum Quinq ꝙ ea Summa Originali Quatuor
Millium Quinq Pobory in Contemplationem expropriationꝫ
Altus Citꝫ rabatum exclusis adjudicata provenien ad Litꝫ pdcꝫ

Finis

Jmc X

21

Trium Marcarum Polonicarum non persolutionis exinde Dicto Con-
traventionis per se praefato Collegio Succubito M. R. S. Praefato
Kolicki de Bronowo Judicum petijt per Judicium Officij praesentis
Addi et deputari, qui quidem Mtis satisfaciendo Muneri
Officij sui ac Deputationi a Judicio praesentis habitae memo-
ratae Bationis poenam modo praemisso obtentae ac ipsum Collegium
praesentis in Termino Disparentis esse Banitum Juri Commu-
ni Contrarium et Rebellem hic in Atrio Stubae Judicis ac in
Alijs locis Publicationi Consuetis praesentis plurima Nobili-
tate ad Judicia moderna forumque Publicum Congrega-
ta Alta sua praeconica et sonorosa Voce proclamavit Pu-
blicavit et ad Notitiam Omnium pro tunc praesentis indubiam
deduxit de quo praesentis idem Mtis eloco Publicationi suae ad
Judicium suum rediens fecit Relationem Post quam publicatae
Banitionis ~~Judicium Officij praesentis~~ modo praemisso obtentae
Judicium Officij praesentis pro faciendis in praemissis juxta praesentem
Juris Communis executione Officium Competens Vide-
licet Eccum Joannem Chmielewski B. C. Plocensem addidit et desi-
gnavit quidquid S. Burgrabij satisfaciendo Muneri Officij
sui ac additioni a Judicio praesentis habitae ad Primam Partis
Actoreae requisitionem Dicti praesentis exhibitionem eandem
Executionem de B. Cillo Jure Victi non obstantibus quibusvis
Jurium Oppositionibus faciat et peragat idque sub poe-
nis contra renitentes Officiales Rni Legibus de-
scriptis Nemo vero eandem Executionem Offi-
ciose peragendam nec per se aut Subordinatae
quasvis audeat impugnare Personas idque
sub Seorsiva Banitionis poena quae praesentis
interponitur Decreto.

Et Judicium Officij praesentis Juri Communi Postulationique
aut Utilitate Annuendum praedicto M. Kolicki addidit et
Deputavit.

Dilatio Inquisitionis inter Dominos Kaciecki

In Causa et Actione Judiciali infra Scripta inter Instigatorem Judicij Officij Presentis ejusq delatores Nobiles Nicolaum Kaciecki et Constantiam de Kiszelinskie in vicem Conjuges actores ab una cum Josephum Kaciecki Patrem et Constantiam de Kaciecki ibidem Conjuges Parentes alq Paulum et Antonium filios Kaciecki et quidem meditatam actricem cum sui Maritalis vero citatam cum Josephus Authoritatibus et Apistentijs inhærendo protestatione coram Actis Authorizatis secundo post Obtentam contumaciæ pœnam ad Judicium officij presentis parte ab altera citatos ita p eo Quia ipsi In convulsionem Legum Regni publicam procedendo, Jus nemini in injuriare opprimere Ledere damnum infere jubent imo Jubia vetant et prohibent attamen ipsi Reorum in exdivisorio Actoris existentia tam in Ante Stante tutorea Sup moderno Actore Marito p Nobilem Josephi Kaciecki Ipsa qp post Gestam Tutoream Moderni Temporibus supine devastarunt Arbores in nullas ad ædificia in nullas ad focum valentes sæpenumero exXcerunt ædificia in bonis Kaciecianis Sita ~~[illegible]~~ Stante eadem Tutorea devastarunt p qd Damnum ad Aliq Centena Causarunt Domum Actorum ppriam aliquotis invaserunt, in aliquibus fores Securi dispecuerunt Actores oppreperunt oneuperunt, in cellis objecerunt viam publicam sæpenumero interceperunt intercepta Viæ itidem Aceruum opprese runt, Lapides in Agros Actorum exagris Limitrum, Agris Actor ppriis Diligine hiemali conseminato deluxerunt et Ademerunt averæ unius Sulci, et hordei Alterius sæpe discedendo Curru in nihilum converterunt Damnum exinde Notabile Causarunt Lapides ex Campis in prata Suor Actor ppria injecerunt Molam trusatilem et Res varias scorsivo Regestro Annotandas Actis alias Nobis Alberti Kaciecki Actt Parentis derelictas interceperunt, intercepta huiusq aput se detinent aliasq injurias et oppressiones cum inquisitionis genere plurimas peregerunt et perpetra runt, pœnasq exinde mergendas succubuerant et de traxerunt, pro quibus super ipsis Decernendis citatis Parentibus alias Citatione cal Latarum ad existente in diem hodiernam Legitime cadente et provenientem partibus ipsis utrisq, et quidem Actorea p Nobilem Nicolaum Kaciecki Suo et Consortis Suæ nmo pralis Citata p Nobilem Josephum Kaciecki Sui Consortis ac alium nmo pralis Comparentibus, et ad causam judicialiter controvertentibus quibus Controversia partium judicialiter Cord re Inductis et examinatis decidendo Terminum partis Actoreæ ad affectionem partium Ultrarum hoc idem Judicium dedit et proscepit, Dilationem inquisitionis partibus utrisq super

contenta

citationis et protestationis partis Actoreae ad sequentes quae relatae Castrensium
Plocen. Fornos prius et proximius abhinc in Castro Plocen. Celebrandae ime ulla
citatione Comparendi peremptorium In Continenti Mtis Rni Generalis
honestus Gregorius Rokjecki de Bronowo Judicialis pelam recognovit qua
Ipse Citationem Literalem sigillatam pro Termino praesentibus servientem
editam contra praefatos Citatos ad Bona Legendum Feria 8tia post festum
SS. Omnium Anni praesenti proxime praeterita tum et ejus prima ex qua
poena Contumaciae est obtenta tempestive ante obtentionem illius
in Una integra septimana detulit exportavit posuit reliquit
et depositione notificavit, de quo praesentem idem Ministerialis
fecit relationem. # Conservando Fornum partium utrarumque in eisdem se-
quentibus Judiciis

2. Actum in Castro Plocensi in Trnis Querelarum Causarumq Officij Judicijs una cum Continuatione anteriorum Causarum in Diem hodiernam Incidentibus Feria Secunda pt Dnicam Misericordiae proxa Ao 1750

Baniti N.N. Karwowscy per N. Tyski

In Trno hodierno ex adcitatione literali Castren Capitl Plocen Tenoris Sequen Thomas Gregorius à Dembowa Gora Dembowski Plocen Plonscen etc Capitl Vobis N.N. Matthiae et Joanni Karwowskijm de Personis Bonisq Vestris gnalr omnibus Vigore Regio et nostra qua hac in parte Jungimur Capitaneali authoritate mandamus ut in Trnis Querelar Causarumq Officij Judicijs Feria Secunda prius et proximius ab hinc in Cro Plocen Celebrand pr̃bis peremptoneq Compareatis ad Instantiam N. Casimiri Tyski Actoris Qui Vos Inhaerend mcam Coram Actis authis Nri facti Citat idq pro Quia Vos licet bene Sciventis de penalitate Dcro Judicij Officij Pcen pqualitate facti et demeriti sup vobis irrogatis Cattamen Contravenien Ejd Dcro ut pote Tu N. Mathias Karwowski in tuitu non Sessionis Turricae atq Solutionis Marcarum Dcro Eccl Cron Plocen actis ad solvendum adjudicatis Tu vero N. Joannes Karwowski tam In solutione Marcar ejd Dcro non satisfecistis, Citamini igit Suo adcitamini ad videndum et audiendum ad Satisfactionem in puncto non Sessionis Turris ac non Exolutionis Marcar una cum Irrogand ratione Contraventionis Dcro poenis Sententia Judicij nostri Stringi ac id quod Juris erit decerni et Sententiari Pcen Sitis Trno advenien parituri et Judr responsuri Datt in Cro Plocen Feria post Cineres proxa anno Dni 1750 In diem hodiernam Itme Caden et provenien Partibus Ipsis utrisq et quid Actor Coram Judicio Officij Pcen pr̃bis Comparens et Trnum Cunctum hodiernum p totum Judi # ad Comprobationem vulnerum p vos illatorum acti admitti

ciorum Pens tractum Rme attentis memoratum
Citatum ad Jus Juridice per MRS et Gregorium Rokie
Mj de Bronowo authium et Juratum Judicio suo
apparitorem tribus et ultra Juris formam dicitur
quatuor Clamatum et vocatum non Comparentem ex
Rgro Simplici admittente Judicio Officij Pen Judr
ac offise Condemnavit ulterioraq per sibi per Jud
Officij Pen ea in Causa fieri et Exequi postula-
vit Et Judicium Pens Juri Communi postulatio-
niq partis Actu utilicite annuendo poenam
Banis perpetuae Rone non Sessionis Turris et
non exolutionis Marcar decrevit Pensq decernit
Sup Ejsd Citatis. ad quam publicationem Bnis
perpetuae poenam medo Pmisso obtentum Mlem Sa
prasorum hoc id Jud addidit et deputavit Dni Mlis
Satisfaciend muneri Officij Suj ac deputationi
a Judicio Officij Pen habitum memoratum Citatum
esse Banitum Juri Communi Contrarios et Rebelles
hic in Ectrio Stubae Jud ac in alijs locis publica
tioni Consvetis alta sua Pconica et Sonorosa
voce proclamavit publicavit et ad noticiam omni
um ad Judicia moderna forumq publicum Congre-
gatum Indubiam deduxit de quo Pen Id Mlis
~~Id Jud~~ e loco publicationi Consveto ad Jud
suum Rediens fecit Relationem Postq publicatum
Bnis perpetuae poenam Judicium Officij Pen
ad peragend de Bonis Suprascrorum Citatum Execu-
tionem addidit et deputavit Gsu Burgrabium
Crn Dcem eis Dni prig requisitus fuerit facilius
ve Conduci poterit. Dni G B C P Exequend munus
Officij Suj ac Insistend additioni a Judicio Officij
Pen habitum Eand Executionem fortem finalem ac
Indilatum non obstan quibuscis Jurium diffugijs ad
primam Partis Actu requisitionem Dnq Pen Exhibi
tionem facere et peragere debebit et tenebitur
ac Decretum Contraventionis

Sub poenis

Sub poenis contra renitentes Officiales Legibus Rni
de Cons nemo vero eandem Executionem fortem
finalem ac Indicatam uti in re Judicata nec per
te nec per suas quasvis subordinatas audeat im-
pugnare Personas idque sub Sensiva Bnis poena
quae praesentem Interponit. Dono In Continentiam Mlis
R. G. H. Gregorius Rokiecki de Bronowo alias et
Juratus palam Rnovit Zenia ipse ad citationem
literatam sigillatam per Mrum praesentem Senior Edictum con-
praefatum ad Bona Karwowo prodgorne Sabbatho
post Cineres proxime praeterito anno praesentem dedulit
exportavit etc. scribat.

Lucrum Ulterioris ex Parte G. Goszczynski Sup. G. G. Dzięgielewskie
et Dabeckie

Juxta Actum Executionis infrascriptum in B. Inferius nominandae officio
se per infraspecificatum G. B. C. Plocensem Expedito ac manu Ejus propria
subscripto cujus tenor sequitur Datis Actum in B. Dzięgie-
lewo Sortiti Nlium Dzięgielewskich et Dabeckich hae-
redito Sabbatho post Cineres proximo A. D. 1750 Coram G.
Valentino Zołtowski B. C. Plocensem in praesentia NN. Alber-
ti Mielodrowski Joannis Czachowski nec non M. R. G. Pro-
vidi Alberti Sitelo de villa Komionki Authi et Juratis
ad Actum praesentem acclamandum assumpti et eundem acclamandum qui-
quidem G. B. adhaerendo Legibus Rni de peragendis Executioni-
bus Eorum Sanctis Satisfaciendo muneri officii additio-
nique a Judicio Castrensi Plocensi ad infrascriptum peragenda ha-
bitis ex Requisitione officiosa G. Nicolai Goszczynski
actus Juxta vigore Condemnationis sive Poenae Da-
nionis de actu Ejus in Castro Plocensi Ad eadem pridie Ad
S. Catherinae virginis et Martyris in Anno proxime Ela-
pso 1749 Super NN. Joanne Dzięgielewski et Feli-
cianna Kieszewska Conjugibus Parentibus tum Mat-
thia Dabecki et Marianna de Dzięgielewskie Itique con-
jugibus et hoc respectu Veniarum violentiarum oppressio-
num Damnorum plurimorum stante Possessione Actus in B.
Dzięgielewo perpetratarum prout fusius in se processus Continens
obtento et publicato in virtute cujus obtento Poenae Danionis

Cum suprascriptis Nobilibus ac Mli ni Actu Contento Con
descendit Ibique fundata sua Jurisdictione Pace et Se
curitate circa Actus officiosos Conservari solito Partes
utrasque tam Actoream Jurisdictionem quam citato
Jurisdicto adstare Mli ad sui Comparitionem acclama
re demandavit, quo ni Termino acclamatorio pro
Comparens N. Albertus Milodrowski reproducto Pena
Bonis postulavit sibi officium Executoriale ad Exe
cutionem R. Condescendi cujus Postulationi G. Bur
grabius utilicite annuendo Condescendere voluit,
verum quoniam Exadverso pro veniens R. Babecki
unus ex citato his formalibus Bronię y niedopo
szczam tey Exekucyi że y Jamam pretensye
do JMci Pana Gorczyńskiego wydam Pozew do
Skassowania tey Kondemnaty y na Przyszłych
Sądach Grodzkich Płockich rozsądziemy się zło
bą impugnavit et fieri non permisit, qua atten
ta Impugnatione Jg. G. Burgrabius Causam hanc
cum toto Ejus effectu Curiae ad Judicia Castrensia
Plocensia remisit remittitque pro Tenore Conservando Ter
num Partibus memoratis utrisque in praelegatis
Judicijs sine Alia adcitatione Comparendi pe
remptorium Dni Executorialis vigore Valen
tinus Zołtowski R. Plocensis manu propria # vigore itaque
praesertim Remissionis Conservationisque Jus Termini in
diem hodiernam Incidens et proveniens Bonae praefato actor
aram Judicio officij pro Tenore pro Comparens et Bernum Cum
hodiernum Per totam Judiciorum pro Tenore audientiam Ame
attentans memorato citato ad Jus Juridice per Mr
G. H. Gregorium Rokiecki de Bronowo authum et Ju
rato tribus et ultra Juris formam vicibus. Clamato et
vocato non tamen Comparens ni Lucro ulterioris
fortis faciendae Executionis alias ni toto seu pro toto
Lucro Negotij sui Principalis admittens Judicio pro Tenore
Judicii ac officiose Condemnavit ulterioresque sibi per
Judicium officij pro Tenore fieri et decerni postulavit et Ju
dicium pro Tenore Jus Communi Postulationique Ejusque actu
utilicite annuendo in vim Ejusque Lucri Inde Eum Cau
sa obtenta decrevit ac pro Tenore decernit quatenus G. R. Plocensis
ni Termino hodierno

Plorum quivis qui prius requisitus fuerit facilique per actum
conduci Potuerit ad primam Ejusque Requisitionem deinque
praeterea Exhibitionem non obstante quibusvis Juris oppo
sitionibus Relatione ad Cassandum Inscripto vel nisi ibidem
Eandem ulteriorem Executionem faciat et peragat idque sub
Poena Bonis Conventionis Renitentis officialis in Legibus Regni
descripto nemo vero Eandem Executionem de Bonis Citato officio
se peragendam nec per se nec per suos quaesivi subordinatos
audeat Impugnare Personas idque Subscriptas Bonis Poena
Conventionis Impugnatores actuumque officiorum Instatores praeterea
Interposito Super vero Anteriori Executionis Impugnatione
ac Eis quorum nomine Impugnatio est praefata Actor coram
Judicio Officii praeterea pro Comparens et Terminum Eundem
hodiernum per totum Judicium praeterea tractum tunc
attentans Petiit sibi Super memorato Impugna
tione ac Jis quorum nomine Impugnatio Poenam Bonis
decerni aliaque in talibus fieri solito Juridice Postu
lavit et Judicium praeterea Juri Communi Postula
tione Ejusque actu utilitate annuendo Super praefata Im
pugnatione ac Jis quorum nomine Impugnatio poenam
Bonis decrevit ac Ipsimet Impugnatio Eosque quorum nomine
Impugnatio esse Bonitas Sententia Sua declaravit,
ad quam Publicanda Bonis Poenam Suprascripto Mtem
Rolnicki Judicem addidit et deputavit qui quique Mtis
Exequendo munus deputationis suae a Judicio praeterea
habito memorato Impugnato ac Eosque nomine Impu
gnatio est esse Bonitas Juri Communi Contrari
os et rebelles hic in Atrio Stubae Judicis ac in
Aliis locis Publicationi consuetis praeterea plurimis
vanae Conditionis et Sexus hominibus ad Judicia
Moderna Bonumque Publicum Congregato alta
Sua praeconica et sonorosa voce proclamavit pu
blicavit et ad notitiam omnium praeterea praeterea
indubiam deduxit de quo praeterea Jis Mtis fecit
Relationem post quam Publicatio Bonis Poenam
Judicium praefacienda in praemissis Juxta praescripto Juris

Communis

Executione Causam huius cum tot Ejus Effectu ad M
Loci Capuam seu Mm Loco Capuæ sub Cuius
ecclesiæ jurisdictione Fab Impugnata ac Ju
quod mihi Impugnata cum Ad Solis subsidiis
Loci Loco subsidiis Remittitur Fluv

Loco Ultimario ex parte D. Kierzkowski ejus D. Chartynski

Justa Autem Executionis mandatum mihi Officium no
minanti Officium per superscriptum Loco Citatum Capudeb
ex mandato Ejus primo Subscripti Capiis Viri Nobilis
Adalbertus mihi D. Chartyn Dilectus ante Dom.
Ioan. N. Martini Chartynski Pietà Thoro Parentis
D. Antonij Chartynski hæredis Ad Ædes pro Domum
Remissidentes Juridicas Pietà Strano Dni 1750 coram
D. Casimiro Chartynski D. Citato mihi Officium Ad cum
Loco Citatorio D. Stanislai Kapturski nec non in
Rpt. Matthiæ Tomaszewicz de Chrzanow antiq. Pietà
ad Actum Pœnæ non Adimpl. Officium pro
D. Citato ex Decreto legitimo Ordi. Dominorum Ju
ratorum mihi Officio Citatorio Actoris faciendo ejus depute
tionis Ordinationis Judicii Ordo habita in Testando
Reipub. Ipsum Citatum de Pietà Ejus in Cto Pœnæ in
Actus Juridicos Consensi Officij Judicij una cum Dom Loco
Citatione in Causa Causæ in dicta Audientia Pu
blica Ædes pridie Citato D. Casimiro Arzyszewski
Martyni Anno Dni 1749 Coram N. Antonio Cha
rzyszewski Ædes Thoro Citati Judicij ex Decreto N.
Antonij Kierkowski Actoris Juridicus et hoc mihi ad
præsentem tempore Constabat Electionis Officium Mortis
ex Oppido Kaniow Citatum mihi Decretis Officium Marschi
Curbelieri Capturg Pietà mentis de causa Oppressio
nis Civilis Citatum honorem Citatum Corpus affecta
nis Defamationis Dishonorationis mea Citatum mea quam
Bonis Citatum ex parte Civitatis Juridica Coram
Citatum Vestrum Enormitatem mihi Citatum Ope
Pietà mihi Citatum Citatum Defensionis et mihi Citatum
nem Citatorio Citatum Causæ de Citatum Citatum mihi Ed
ictum Citatum Citatum Publicata ad Citatum N. Antonij

Kierzkowski

[illegible] Thomski actu Juncinum ac Dd Inquisitos audiendi
[illegible] considerationem Causa officium fundant, Partis citandi
[illegible] Causa Juncinum [illegible] Actu Juridici ad Acta
[illegible] Quantam Ego mole actionem Juridici quam Curia
[illegible] Executorial pro Comparendo Dd Actor Subscripti Partis
[illegible] Actoris Juncinum Clientelam Petijt Citari per officium
[illegible] Burgerliche Actum Inquisitionis Contra Dd Inquisitos
[illegible] Actionis officium Fiscalis Burgerliche citandi Ac
[illegible] mendo Actum Inquisitionis Contra Eos Actu Juncinum
[illegible] Testes volut vocari quorum a Parte Actu Juncinum
[illegible] Actu pro Comparendo R. Theodora de Dzierzanowa
[illegible] Actu Chrzypska Mater Actu Juncinum his Juramentis
[illegible] Stowny y nie dopuszczanie Testium Ex Actu Juncinum
[illegible] Ex Juramentis nie ma nic godnego uwagi Dzieci
[illegible] Actu y Zyd Zyd Gmin Actu Juncinum Actu Adamum
[illegible] Juncinum a Actu Actu a Actu nie Actu Testes
[illegible] Actu Chrzypska Actu Juncinum Actu Juncinum
[illegible] Actu Juncinum

Partium Judicium petens coram se productis Testibus quo
ad Advocatum N Josephi Kierzkowski citatis fuerint
N Laurus Zawadzki Dicasterii Majoris Spr mentecacto
judicijs recepto in Instanti tempore non urgente Causa Satis
factionem Partis Actoris eo inde Capacitate Dicasterii
Majoris Experimentum Judicialis in Experimento Judi
cium celebrando Partium Nomen Inquisitionem in me
dium Actoribus et Reatibus Partibus in ante acto Judicijs
suis Juris consultis Cum Partibus Suo rerum Judicium
reponere Mandavit Mandabi Causa et quoniam tantum
modo in Actoratu Causa quibus se Actoratus Repraesentat
Grade Judicium ac Sectionem Causae Concernendi quibus Causa
et per omnes circumstantias Meritum Causae quae ad Actu
rum N Antony Josephi Kierzkowski nn Causa et Actus
Zawadzkiae ac Antoni Chrzanowski disparere inde Mentia
Institutio quando quia de Qui Jurisdictionibus Aspect nn
Zawadzki ni Appeo Actoratu ni Corpus Actoratus Jam
Actoratus Castellani Dignum Actibus Comitatus Ac
Actoris Nuntium per Actoratum Motum Causae N Kierzkowski
ubi Causae Actoratus Jam dispositum Causae Causae ad Ac
tum Se Principe et Actum Causae N Kierzkowski ni Motu
Actoratum Causae et ad Judicium Actoratus Causae Causae
Confectum N Chrzanowski disparentem ni Foro Publico
Causae N Kierzkowski Causae Causae Causae et Actus
rentibus Actoratus et Actus Actoratus Causae ni Causae
ni Causae Causae Causae Jam vero quia ad Actoratum nn
Zawadzki Causae N Kierzkowski nitendi Causae N Kierzkowski
Sub hoc tempus Causae Actoratus Actoratus ni Foro Publico Exponendo
Jurameam habere Causam Causae et Causae Motorum
ad aliquod Confectum Causae Grade Judicium Causae nn
Zawadzki uti Primitias voluntate Executores quam
Causam N Kierzkowski Magni Nomen nn Zawadzki
Causae Sententias decernendo quatenus Actoratus Ac
tori Causae Superadditis omnes Comparentes ni et Ac
tus alios Jus Causae Actoratus Causae et Judicium
Actoratus Causae Actoratus ingrediam Causae Causae Actoratus
N quia N Laurus Zawadzki per Actoratum Causae Causae
nn Actoratus Zawadzki et Kierzkowski per quatenus
Judicium Continendi et Capiendi nec non ni Exercitus de Actoratus

nn

Wlas Zawidzky Oppidum Ponam quatuordecim Marc.
de Solonicada et Kurzkowski vero et Kurkowski
Egr. nri Zawidzkino Simplicium Ponam quatuorde
cim Marcar Solonicada Judicio suo omnibi per me
dium et quig Judicio Sub Pena Ohis Ex Regio Scabinat
ni Casu Contraventionis publicing facturi Egr. Ja
nri Zawidzky quam Kurzkowski Sub Pena Ohis Per
petue ni Primis et Primis Judicijs suis ni casu Con
traventionis Publicang Observando Omnia Statuta
memorata ubiq ni Allegata Judicijs Sine ulla ad
ditione Compareri Peremptoriam qua Spectat Vulne
re Scriptis Illata Signis Inquisitionibi ubiq
Quinc nri Zawidzkich et Kurzkowski e ni Supra
facto Antonii Chartynski Shorbatt Negri vulnera
ri Esse deducit Quia ni Chartynski Condemnare dig
nitet et ni Ponam Pung Digarat Pinde Comprobata
ni vulneri ac Convictionem Pinachi Quig ni Cha
rtynski Suspendendi et pred Convictionem debuisse
Esse declarari declarabi Pung Inquisitionis Autem
nunc Sech Penam obligitam et Scriptis exhibi
das pri Ludendi Pertes Conservang et ad Comproba
tionem vulneri Judicium declarabi Pung Pen
fatis Autoris Coram Judicio Officij Pung pri Comparen
et Ornum Pung vocatorum pro Coram Judicijs Pung
audientiam hic attendens Memorata Acta ad Jus
Judicia per modum Inquisitionis Solicite de Ipsorum
ac Autoris et Juramenti vtrorumque Partium
Auctoritate Temperate per I Antonium Chmielnicki
Interpretis et per Judicium Officij Pung Insuper et
Connotata Scripta et vltra Juris formam viribi quatuor
Clamatis et vocatis non Venien Comparere ni Causa
Ultima Sententia finalis Judicij Excentorum Actis
ni toto Comprehensis Quare Magnifici ni Scabi admit
tung Judicio Pung Pinde ac ipsum Condemnandi vide
rung Scilicet per Judicium Omnes fieri et decerni
Per Scabinat et Judicium Officij Pung Juri Communi
Constitutionis Pungi Scilicet Scabinat vtentes ordinando
Sententiam Pungi Scilicet Scabi Pene Capitali obnoxium
ac Pung declarant quatenus Pinde ac ni Causa Ohis Pung
et Pene

Requisitus fuerit facilius per Partem ad Conduci
potest ad Primam Partis Actoreae Requisitionem
Dnq. Pteq. Exhibitionem non obstanq. quibus
vis Juris oppositionibus Relatione ad Cassanq. Inscro
vel Inscribenq. de Ad Citato Executionem faciat et Porrigat
idq. Sub Poena Bnis Conq. renitentes officiales ni Legi
bus Sen. descripto nemo vero vero Eanq. Executionem
fortem finalem nec per se nec per suos quasi Sub
ordinato audeat Impugnare Personas idq. Sub Iuris
va Bnis Poena Perpetuae quae Conq. Impugnato Autumq.
officiorum irritatores Pteq. Interponit Dno

Munimenta Inter Wachowo et Wylazlowo.

In Causa et Actione Judiciaria Infrascrta Inter Meum
Josephum Wachowski Ensiferum Sanocenq. olim S. Georgij
Wachowski cum olim S. Marianna Kędzierska primi olim
S. Stefanowicz zdi ex post Voti ejusd. olim S. Georgij Wacho
wski progenitum Filium olim vero SS. Georgij Wachowski
et Mariannae Nicka Jtiae Inicem conjugum Bonorum
seu Sortium Wylazłowo in Pltu Plocenq. et Districtu
srenq. consistenq. sibi haeredi Nepotem et Ltmum
successorem actorem ab Una et S. Antonium Wy
lazłowski Adhaerendo Manifestationi coram Actis
authis Rgni facta secundo post obtenta Contuma
cia Poenam ad Judicium officij Pteq. Parte ab alte
ra citata pro eo quatenus ipsi Jura documenta ac
Inscriptiones si quas Justas et Ltmas super Sortibus
Bonorum Wylazłowa habere Pretendit Actoris haere
dibus coram Judicio officij Pteq. reproducat et
Summam si ex comportatis per ipsi Documenti Juste
apparuerit, levet, in Casu non reproductionis, de
ejus Sortibus super Pmissis Bonis Wylazłowo con
sistenq. Actoris haeredibus dictis Wachowszczyzna
in Pentia officij competenq. condescendat ac casq.
in eodem Statu

in eod. Statu et flore in quo in suam receperat Pos
sessionem Actori moderno uti haeredi dimittat, Calculum
de percepto proventibus faciat, itaq. citatur ad videndum
et audiendum ipsum ad praemissa per Sententiam Judicij
officij praesentis stringi ac id quod Juris erit decerni et
Sententiari praesentis alias citatione eadem de praemissis
Latiore in se Existentem in diem hodiernam Ltmae
Cadentem et provenientem Partibus ipsis Utrisq. et quae
Actorea per S. Antonium Chmielewski Plenipo
tentem Inscriptum citata per S. Matthiam Bagni
ski Inscriptum Plenipotentem coram Judicio
officij praesentis comparentem et secum Judicem controversiam
quibus controversijs Partium Judicium Officij praesentis
coram se Inductis exaudito teneri Partem Actoream
docere Partem citatam de Trno et contentis Actio
nis suae et ut doceat Judicem decrevit, et quoniam
docuit proinde Judicium officij praesentis Causam
praesentis Partibus ulterius proxequi Injunxit, tandem
ad affectationem comparentis Partis citatae dedit,
et concessit hoc id Judicium dilationem admu
nimenta Casam praesentis Impugnantis idq. ad sequentem
querelarum C. Plocensis Trnos ~~conc~~ prius et proxi
mius ab hinc in Cro Plocensi Celebrandi conser
vando Trnum Partibus memoratis Utrisq. in Palle
gatis Judicijs sine Ulla adcitatione comparendi
Peremptorium in continentem M. R. G. H. Gregorius
Kobiecki de Brono Authus et Juratus Palam R. cit
quia ipsum citationem literatam sigillatam pro Trno praesentis Servi
entis editam cum praefato citato ad Bona Wyszatowo T. 4.
post Dea ramispalmarum proxime praeterita Anno praesentis tum
et ejus primam ex qua Poena Contumaciae est Obtentum etc Scribatur Aringa.

Banita N. ostrowska per G. Stawęcki

In Trmo hodierno ex dilatione Anteriore
Munimentorum parti infrascriptae in ante Actis Iu-
dicijs receptis et per Judicium Officij praesen-
data et Concessa idq ad Sequentes Querela-
rum Crem praesen Trnos ut pote modernos cum
Trni ibidem Contem legitima Conservatio-
ne Facta et hoc in Causa et Actione Judi-
ciaria infrascripta inter GG Franciscum et
Michaelem Stawęckie actores ab una et
Gram Annam ostrowska Virginem innupta
Etate praevecta ol G. Stanislaj ostrowski B.
C. Mocen sororem Germanam inhaerendo
Inscriptionibus binis primae in Anno 1720
per GG Theophilum Kroszewska ol G. Stani-
slaj Ostrowski relictae Contem Viduam Matrem
et Stanislaum ostrowski Filium Matrem
et Fratrem ipsius in personam ol G. Ro-
salii Kosiszewska ol Christophori Filiae
Actoris Amittae sup Summam Duorum Millium
Tym alteri vero in Anno ~~[illegible]~~ 1729no.
per ol G. Stanislaum ostrowski B.C. Mocen
Fratrem ipsius in personam G. Francisci Stawęcki
Actoris sup Summam Quingentorum Florenorum Po-
lonicalium coram Actis praesen Factis et recognitis
secundo post Ostensa Contumaliae poenam Citat
idq pro eo quatenus ipsius Summas ex supra-
Scriptis Summis primae Octingentorum Tym
ex Summa Duorum Millium Tym sibi
Actis Quingentorum autem sibi Actis Generoso
Francisco Stawęcki vigore Inscriptionis

~~[illegible]~~
una

una cum pensionibus persolvat qua
propter Citat ad videndum et audiendum
ad per solutionem earundem summarum una cum
pensionibus ~~[illegible]~~ per sententiam
Judicij Officij ~~[illegible]~~ stringi ac id quod
Juris erit decerni et sententiari
presens alias dilatione eadem Munimentorum
latione in se existens in diem hodiernam
Stmo Cadens et provenientem Pars prefata Actorea
coram Judicio Officij presens personaliter com
parens et primum eundem hodiernum
per totum Judicium presens audientiam Stme
attentas memoratam Citatam ad Jus Juridi
ce per Mtem Gnum Gnalem Honestum
Gregorium Rosiecki de Bronowo Judicialem
Tribus et ultra Juris formam Vici
bus Quatuor Clamat et Vocat nontanen
Comparens uti ante ita et post officiosum
Arrestum per Gnum Jacobum Resiecki in
terpositum et per officium presens susceptum
et Connotatum # in Lucro solutionis summae
prefatae una cum pensione ab eadem provenientem
alias ~~[illegible]~~ in toto seu pro toto lucro
negotij sui principalis Judicialiter ac offi
ciose condemnavit ulterioraque ipsam
in Causa per Judicium presens Juridice
Exequi postulavit ~~[illegible]~~ et Judicium Officij
presens Juri Communi postulationique eorundem
Actorum uti licite annuendo in vim
tempestive ante obtentionem illius

ejusd

ejusd. Lucri Stnie ea in Causa obtentt De
crevit Prsenq decernit quatenq Pfata
Memorata Citata Summas superius exa
rato una Cum provisionibus ab ejd. provenien
pro quibus Conventi Actoribus Persolvat
sub Pena Bnis quae in Casu Decro Prsen Con
traventionis nempe persolutionis Summae
Pfactae cum provisione prout de facto non
est persoluta sup parte eadem Contravenien
decernit Mlis Rm Gnalis memoratus Honestus
Gregorius Rokiecki de Bronowo Judicialis
per hoc ce Judicium ad publicand eand
Bnis poenam addit et deputat quiquid
Mlis satisfaciend deputationi sud a Ju-
dicio Prsen habitt memorato Bnis Poenam
modo Pmisso sup parte Citata obtentt
et decrettt ac ipsmet Citatt Dcro
Contravenien esse Bannitam Juri Com
moni Contrariam et Rebellem hic in
Atrio Stubae Judicialis ac in alijs locis
publicationi Consuetis Prsen plurima Nobi
litate ad Judicio moderna Forumq publi
cum Congregatt alta sua Pconisu et
Sonorosa voce Pclamavit publicavit et
ad notitiam omnium Ptunc Prsen in
Dubiam deduxit de quo Prsen ad Mlis
Eloco publicationis Solito ad Judicium
suum redigens fecit relationem post quam
publicatt Bnis poenam Judicium Officij
Prsen pro faciend in Pmissis juxta Prscriptt
Juris Commonis Executione officium competens

videlicet

videlicet G: Burgrabium Crem Ploen quem
vis qui prius requisitus fuerit facilius ad Cu
dum poterit addidit et deputavit qui quidem
Gnosus Burgrabius ad primam partis Actoreae
requisitionem Dcri praesentem exhibitionem eandem
Executionem de Bonis Partis citatae Jure victae
non obstantibus quibusvis Jurium oppositio
nibus relatione ad Cassandum in scriptura vel
in scribendum facere et peragere tenebitur
sub poenis Cum renitentes Officiales Legibus Regni
descriptae quam executionem praefatae Citatae de B:
suis officiose peragendum per se aut suas quas
vis subordinatae non adeat impugnare perso
nas idque sub seorsiva Bonis perpetuae poenae
quae praesentem interponit Dcro

Dilatio Inquisitionis Inter G Wisniewski et G Zołtowski ac alios cum motione.

In Causis et actionibus Judiciariis Infrascriptis binis
Prima quae Inter Instigatorem Judicij officij praesentis
ejusque Delatorem Gnosorum Michaelem Wisniewski
Praefectum Guardiae S.R.M. et Reipublicae ac Albertum
Baranowski et Casimirum Krzyżanski ejusdem
Regiminis Militis Actorum ab una et GG Valentinum
Burgrabium CP. et Bernabam Zołtowskie Inhae
rendo Protestationi Vulnerum Obductioni 2do
post Obtentae Contumaciae Poenam ad Judicium officij
praesentis Parte ab altera ictae pro eo quia ipsi in Contra
rium Legum Regni Procedendo et praecipue ipsi G.
Burgrabius non tam legis Executor quam ejus
oppressor ausi sunt temereque praesumpserunt Se
Actorum Baranowski et Krzyżanski militer Obtem
perando Ordinanso seu dispositioni a Suprascriptis

S. Pfecto Officiero ipsi habito pro Exigenda Contributio
ne Capli ad Pltum Plocen. Delegato exactore ex bonis
in Contributione Capitali retento cum et Causa refe
ctionis, ad Tabernam in bonis Kamionki sito advenien.
Pacifice sese Ibidem Serenum Nulla ex rne oppresserunt,
concusserunt, convulnerarunt Vulnera Enormia
in Obductione Specificato Inflixerunt, et Vix
Vita non Privarunt, Vestes persecarunt, tam eosdem
convulnerato quam Supraserum S. Pfectum Absen.
Ibidem laeserunt, diffamarunt, dishonorarunt, Bom
bardam Longiorem et Spatham Vulgo Bagnet accepe
runt, et adhucusque detinuerunt, exinde Poenas tam
Crumenales quam Personales in ipsi traxerunt, pro
quibus Sup. ipsi decernendae et Extendendae pro Solutione
Taxae Vulnerum ac pro restitutione Bombardae
et Spathae Poenae citantur, altera quoque Inter eundem
Instigatorem Judicij Officij Poenae ejusque Delatores SS.
Valentinum ~~Zoltowski~~ B.P. Barnabam Fratres Inter
se Germanos Zoltowskie tum L. Adamum Subditum
et quae Subditum in assia Dnorum ipsi Actores ab
Una et SS. Michaelem Wisniewski Pfectum Cujus
in Mris Rudzki Albertum Baranowski ac Casimi
rum Krzyzinski Evardiae S.R.M. Milites ~~Pltnae~~
Pltne admodum Rdum, Balthasarum Drozdowski Decanum Biel
scen. ad Judicium Officij Poenae adhaerendo Protesta
tionem Vulnerum Obductioni ac alijs Documentis
ideo post obtento contumaciae Poenam Parte ab
altera citato pro eo quia ipsi postposito legibus
Rgni quae Mrum opprimere aggravare Jubent
imo Serio vetant, et prohibent, Principe ipsi S.
Wisniewski Pfectus accepta Sufficienti Contri
butione Capli pro bonis Rathis ex Sortibus Bro

Kamionki

Kamionky Regimini Gvardiae S. R. M. Inito Condi-
ctamine cum Illustri Admodum Rdo Balthasaro
Drozdowsky Decano Bielscen. Praeposito Biaten. prout
quietatio manualis de persoluta Contributione
Capti per Suprascrs. S. Praefectum et Illustrem Rdum
Drozdowski in rem Actorum data attestatur
cum post Dato quietationem Trinis Vicibus militum
sub Comenda ipsi ad Bona haec Kamionky ipsi S.
Wisniewski et Illustris Rdus Drozdowski superimi-
serunt, altius vero dicti Baranowski et Krzyzinsky
ad Bona eadem Kamionki Armatim superinvadendo
L. Adamum Acto Subditum Indebite Exegi auri
sunt, et portiones quasi cum Injuria extorsive
Parare sibi demandarunt, Acto oppresserunt, con-
cusserunt, et Spatha Vulgo Bagnetem Acto Trans-
fare voluerunt, ipsi vero S. Rudzki Actores in
Cancellaria praesentem laesit diffamavit, in duellum
lege Publica Vetitum provocavit, alias Violen-
tias Intulit, Vulnera inflixit, exindeque cum
leges Regni et militum disciplinam Transgressi
sunt, quae propter citantur ad videndum et audiendum
ipsi Poenis Condignis Judicio arbitrarijs Puniri
ac id quod Justi et Justitia Postulaverit decerni
et Sententiari Praesentem alias citationibus ipsi Praesentibus
Lationibus in se Existentem in diem hodiernam
Ltme Cadentem et Proveniens Partibus ipsi utrisque
et quae Actorea per S. Michaelem Wisniewski
Praefectum Gvardiae S. R. M. suo et aliorum Actorum
nmo plae citata simul et actorea per S. Valen-
tinum Zoltowski BP. suo et aliorum citatum et
Acto nmo plae pro Interesse S. Barnabae Zoltowski

per S. Franciscum Sulinski pro Interesse Illustris
Admodum Rdi Balthasaris Drozdowski Decani
Bielicen. et Oppositi Biaten. per S. Jacobum
Kęsicki Comparens ad Obiectam condemnationem
ex parte Illustris Rdi Balthasaris Drozdowski
super S. Valentino Zołtowski B.C. Plocen. respe
ctu non compensationis Equi mutuo accepti in
Castro Plocen. F. 2. post Dcam Misericordiae in
Anno 1742mo in Judicijs suis Obtentam teneri
cum S. Zołtowski docere de loco Standi et Cum et
non posse rnibus Inductam constituere sibi locum
adinvenit tamen moderamini Judicij officij Pen.
se eod. S. Zołtowski subiciens decernit Judicium
quatenus in constitutionem ad Pem loci Standi
Jae S. Zołtowski B.C.P. Poenam quatuordecem
Merum Polonicalem Parti et Judicio permedium
in Instanti sub Poena Canitionis Inter Trnos
Tactos Publicanda solvat nihil ominus Judi
cium officij Pen. in Negotio Principali experi
mandavit, ex Interesse Illustris Rdi Drozdowski
Teneri SS. Zołtowskie docere de Trno et contentam Judi
cium officij Pen. adinvenit et ut doceat Judlm decrevit,
et quoniam non docet proinde liberum eam Illustrem
Rdum Drozdowski Judicium officij Pen. a Trno Pen. pronuntiavit
pronunciatq. Pen. quod Decretum Jae S. Zołtowski pro
Juridico non suscepit imo ab eod. et cum eo Mcum
Antonium in Zabrzewo Zabrzeski Vexillifer Zawskrzen.
Vicapitaneus ac Judicem ad Judicia Tribunalitia Regni
Petricovien. movit, ejdemq. motioni locum deferi postu
lavit et Mcus Judex sentiens se nihilquidquam
temere egisse imo omnem Juris Gradum observasse
eam motionem non admisit nec ei locum detulit
tamen S. Zołtowski ~~est protestatus~~ de non admissa motione est
est protestatus Judicium cum parte est reprotestatus
in Experimento

in Experimento dedit decidendo Partium Trnos Combi
nato Partium Utrarumq' Actoratibus et reatibus
ad affectationem Partium Utrarumq' hocce Judicium
dedit et concessit dilationem Inquisitionis Parti
Utriq' super contenta citationis et protestationis
Partium Utrarumq' ad sequens Everclar. C Plocen.
Trnos conservando Trnum Partibus memorato Utriq'
in Primis et proximis Judicijs suis sine ulla adci
tatione comparendi Peremptorium pro quo Trnus re
serandarum Inquisitionum S. Zeltoski Illustrem
Kdum Drozdowski ex rnibus in Judicium Inductis sub
amissione actoratus sui adcitare adcitandum vero
sub Pena banionis comparere tenebuntur Decretis
vigore.

Eductum inter N.N. Cywinski et Goszczycki

In Trno hodierno ex dilatione anteriore Inquisitio
nis Partibus Infrascriptis recepto et per Judicium officij
Pen. dato et concesso idq' ad sequens Everclar.
C Plocen. Trnos ut Pote modernos cum Trno Ibidem
contenti Ltma Conservatione facta et hoc in Causis
et actionibus Judiciariis Infrascriptis binis Prima quidem
Inter Instigatorem Judicij officij Pen. ejusq' delato
rem N. Adamum Cywinski Actorem ab una et
N. Nicolaum Goszczycki ante hac Fidefragum famu
lum adhaerendo Protestationi authe facto 2do
post obtentam Contumaciae Poenam ad Judicium
officij Pen. Parte ab altera citato pro eo quia
ipsi in meram Legum et Constitutionum Regni
Postpositionem procedendo quae nimirum Injuriare
Jubent imo Serio vetant et prohibent, attamen
ipsi Vilipensis ejus ausus est temereq' praesumpsit
non continuato apud Actorem Annuali Servitio
acceptaq' in vim deservitae mercedis pro toto anno
summa quinquaginta Tymphorum Polonicalium sine sulu

ejusd Actoris se se a Præfato Actore alienare ac post
Vulpinam Valoris Centum Tynphon Polonicalium
efficien Par Sclopetor Gallicorum ac alias res
seorsiva Connotatione Expressas ex Granario Clan
destino modo auferre, Equam hynnulum Abijcere
Causare perinde Notabilem Injuriam Actoris In
ferre perquod cum bonam fidem processit Pœnasq
exinde Emergens Succubuit, et in se traxit pro
quibus Præmissis Præsens citantur altera quoq inter
cunæ Instigatorem Judicij Officij Præsens ejusq de
latorem N Nicolaum Goszczycki olim Pauli Filium
actis ab Una et Nobilis adamum et Josephum
Cywinskie Fratres Inter ijn Germanos Inhærendo
Protestationem Coram Actis authis factis 2do
post Obtentis Contumaciæ Pœnam ad Judicium
officij Præsens Parte ab altera citis pro eo quia ijn
in Contrarium Legum Regni Procedendo Ausi
sunt, Actores varijs coram Personis Sepissimis
temporibus lædere diffamare pro deservita merced
pro uno Anno Florenos duodecem nolle Exolve
re quinimo cunæ Actis ipsemet N Adamus Cywinsky
gravissime concutere Concussiones licet non sunt
Obductis tamen Inquisitione probabuntur Infligere
et perinde fugæ Causa Extitere Irrealia et
Inconvenientias nunquam probandæ Objicere
protestatione sua lesiva coram actis authis
honori Nobilitari Nociva Indebite actis circum
scribere, aliasq Injurias Pretensiones Calumnias
omni Inquisitione probandæ peragere et per
petrare perq Præmissa leges Regni transgressi
sunt Pœnasq exinde Emergens Succubuerunt
pro quibus super ijn decernendæ Præsens citant
alias et Dilatione eadem Inquisitionis anteriore

de his latiore

de his Latiore in se existen in diem hodiernam
Ltmi Cadens praefatae Partes Utraeq. plen compa
rens pelierunt sibi vigore ~~praemisti Decreti~~ ejusd
anteriori dilationi Inquisitionis M R I quemvis
ad Rothisanae Superincorruptionem Testium
per Judicium praesens addi et deputari et Judicium
officij praesens Juri communi affectationiq. earundem
Partium Utilitate annuendo Mlem Rgni Gnalem
Honestum Gregorium Rokiecki de Bronowo Judicio
adstans addidit et deputavit, quo sic Rothisanae
Mli N Adamus Adamus Cywinski Actor Jura
mentum Corporale ad Immaginem Crucifixi
Domini observata debita Juramentorum solenni
tate in eam Rotham prout Testes ~~prout Testes~~
cons Partem citatae ad Inquisitionem Inducendae
non sunt corrupti nec Informati aut alio quo
vis modo appetiati DEO et Sancta JESU Christi
Passione ita ipsi adjuvans in facie Judicij offi
cij praesens flexis Genibus fecit et praestitit
post quod praestitum Juramentum Testes suos
ad prohibenda Testimonia in Actoratu suo In
duxit, quorum Testimonia seorsive per quem
libet Excepta in Occluso Rothulo ejus Actori
Judicium officij praesens praecia sui de recepta quie
tatione extradidit Decreti praesens vigore, Tum
quoq. Nobilis Nicolaus Lopolycki citatus et Actor
Similiter Juramentum Corporale ad Immaginem
Crucifixi Christi Dni observata debita Jura
mentorum solennitate in eam Rotham pro
ut Testes cons Partem Actoream simul et citatae
ad Inquisitionem Inducendi non sunt corru
pti nec Informati aut alio quovis modo appeti
ati DEO et Sancta JESU Christi Passione
ita ipsi adjuvans in facie Judicij officij praesens
flexis Genibus fecit et praestitit post quod

Praestitum Juramentum Testes suos ad Perhibendum Testimonia in Actoratu suo Induxit quorum Testimonia Scripsit per quem libet Excepta in Occluso Rothulo ejus Actori Judicium officij Praesens Praeiudicij de recepta quietatione extradidit Et Decreti Praesens Vigere Et ad se recepti Judicium officij Praesens quietavit quietatque Praesens

Eductum inter Nobiles Karwowskie et Archutowskie

In Trno hodierno ex Dilatione anteriore Inquisitionis Parti Infrascriptae recepta et per Judicium Officij praesens data et Concessa idque ad Sequens Querelarum Crenae Plocenae Trnos utpote modernos Cum Trni ibidem Contenti Lma Conservatione facta et hoc in Causa et ~~ea~~ actione Judiciaria Infrascripta inter Instigatos Judicij Officij praesens Ejusque Delatos NN. Laurentium Karwowskij et Agnethem Kowalewska invicem Conjuges Parentes, Nicolaum Martinum ac Bernardum Filios Karwowskie et quidem Contem in aspectu Mariti ipsius acta ab una et Nobiles Jacobum Parentem, et Albertum Gregorium Thomam ac Simonem Filios Archutowskie et Matthiam Karwowskij dictos Swięty adhaerendo Protestatione Cum obductione vulnerum authae Coram acta authentis Rni facta Secundo post obtentam Contumaciae Poenam ad Judicium Officij praesens parte ab altera Citatis pro Eo Quia ipsi postposita Legibus et Constitutionibus Rni ausi Sunt infrascripta Peragere, acta ex Ecclesia Parentes post Divina Domum Redeunt in via Publica Cujusque libera nulla habita occasione opprimere Concutere Scuticis Converberare Saepissimis temporibus varijs in Locis infestare domum acta Superinvadere Superinvadendo in Duellum Lege Publica vetitum provocare fenestras extrudere attentare

Scommatisare

damna plurima inferre, famulos à Servitij avocare,
Filijs actorum Parentum Irrealia nunquam probandæ
objicere aliasq Permultas violentias Injurias et
damna in Interrogatorijs Futuro in Trno Consoribendæ
et porrigendæ omni Inquisitionem Gre probandæ Per:
agere et perpetrare per quæ præmissa Leges Rni
transgressi sunt Pœnasq exinde emergentes
Succubuerunt pro quibus super ips decernendæ
ac nihilominus pro Solutione Taxæ vulnerum Sumendæq
de ips Pœnis Compensaone quarumvis Injuriarum
et Damnorum ac refusione Litis expensarum præsenti
Citantis alias Dilatione anteriore Inquisitionis
Latiore in se existenti in Diem Hodiernam Lme
Cadentem et provenientem Pars præfata Actorea et
per Ntes Archuttoskie Cito petijt sibi vigore
ejusdem anterioris Dilationis Inquisitionis Mlem
Rni Gnalem Honestum Gregorium Rokiecki de
Bronowo Judlem ad rothisandæ Sup incorruptio:
nem Testium per Judicium præsens addi et de:
putari et Judicium Officij præsentis Juri Communi
affectaonique ejusdem Partis uti Licite annuendæ
eundem Mlem Rni Gnalem Judlm addidit et deputavit,
quo sic rothisandæ Mtis Ntis Laurentij Karwoski
actor et Cito Suo et aliorum acto et Citato nne
Juramentum Corporale ad Imaginem Crucifixi
Dni JESu Christi observata debita præstandæ Ju:
ramentorum Solennitate in Eam Rotham prout
Testes Conæ partem Cito ad Inquisitionem inducendæ
non sunt Corrupti nec informati aut alio
quovis modo appreciati DEO et Sancta
JESU Christi Passione ita ips adjuvante
in facie Judicij Officij præsentis flexis genibus
fecit et præstitit post quod præstitum Juramen:
tum Testes Suos ad perhibendæ Testimonia
in actoratu et reatu Suo Induxit, quorum Testi:

monia

Seorsive per quemlibet excerpto in occluso Ru-
thulo Ejus acto Judicium Officij Pœnæ Pœnæ Suj
de recepto quietatione extradidit Decri Pœnæ vigore.

Dilatio Inquisitionis Inter MM Czarlinskie et Jaropeskie

In Causa et actione Judiciaria Infrascripta Inter Instiga-
torem Judicij Officij Pœnæ ejusque delatores M Paulum in Ja-
ropewo Jaropeski Succamerarium Ptus Plocensis et Cathari-
nam in Strzałkowo de Zielinskie Conjuges Dnos
tum Sr Antonium Kraciewski Brs Strzałkowo Administra-
torem ac L. Nicolaum Kielk seu duda de Bonis ejus
Strzałkowo Subdito et quia M. Contem cum M. Antonii
Subditum cum Administratoris Actores ab Una et
M Barbaram de Janikowskie Ultimi Nuptus olim M. Cri
Petri Czarlinski Capitanei Mławensis Relictæ contem Viduam
Dnam tam quorumvis Nrum MM Jabłonowski Aulicum
et Adamum Bączynski Administratorem Capitaneatus
Mławensis honestum fisser Tabernatorem Mławensem Anto-
nium Pedissequum aput ipsum M Capitaneam Existens Infra-
scripto violentiar attentatoris Inhærendo Protestationis
Vulnerum Obductionis tum Officioso Aresto Sup ipsum
EE. Jabłonowski et Bączewski ac pedissequum rebusque
ipsorum tam in Aula quam et quam et apud ipsum
Tabernatorem Existens Interposito, ad Judicium Officij
Pœnæ Parte ab altera ut pro eo quia ipsum Singularem
ipsum EE. Jabłonowski et Bączewski ac pedissequus Nulla
vel minima ad L. Nicolaum Kielk seu duda Subditum
Strzałkoviensem Occasione habita non nisi Cyngaram
Credituram de Natura Suj Semper furto Notatæ
protegendo, quæ, a Nrâ protegenda sit cunæ Subditum
Actorem sub tempus Nundinarum in Mława in
F. S. Laurentij Martyris in Anno præc elapso Celebrans
Cyngaram Superius Dictæ ex re per ipsum ejus Subditum Pecuniæ
Ipsos quoque Famulos Tabernatorem et Antonium Pe-
dissequum Aulicum authoritatibus Classijs
Dnæ ipsi

3tio

Sub actu Misericordiae 1750.

Triginta Unius Tymphonum furto ablationis insequentem
et pro hoc damno ipsum illato capere intendentem prout
et de facto eandem in horto phoni aulae Mlavensis cepit
et captum secum ducere conantem concusserunt
convulnerarunt, enormibus vulneribus caesae D. Jablo
nowski et Bączymski cum complici suo afflixerunt,
et vix vita spirantem reliquerunt, suprascriptum
administratorem ejus subdito in vindicanda ejus
praefata injuria adjutorium praebentem oppresserunt
et fere similibus prout subditum contumelijs
eundem administratorem ni ad partes recessu
se salvare tractare voluerunt, cyngaram
vero eandem ad aulam cum ipsum interceperunt, sicque
omnes et quae ipsum D. Jablonowski, et Bączymski ac
pedissequum ex re cyngarae, protectionis actoris subdi
ti damnum ipsum vindicare exposcentem concussio
nis, et convulnerationis ipsum vero M. Capitaneam
Mlavensem Dnam ex re justitiae requisitae non admi
nistrationis, cyngarorum protectionis, non denegatio
nis, contra leges Regni processerunt, et poenas ea
rum descriptas succubuerunt pro quibus super
ipsum decernendum tum quoque compensationem summae
superius expressae Triginta Unius Tymphonum ac solu
tione taxae vulnerum actoris subdito illatorum
nihilominus ipsum Mcam Capitaneam Mlavensem Dnam
pro statuitione suprascriptorum inculpatam apud ipsum
officioso arresto innodatam ad summonendum de ipsum
poenas per sententiam judicij officij praesentis Strinij poenis condi
gnis exemplaribus puniri praesentem alias citationem eandem

Lutiori

Lation in se Existens in diem hodiernam Ltme Ca
Cadens et Provenien Partibus ijn Utrisq et quia
actorea per S. Antonium Kraiewski Administra
torem Brs Strzałkowa suo et aliorum actorum nomine
citata per S. Matthiam Baginski Comparens et
secum Judicem Controvertens quarum Controversijs
Partium Judicium Officij Pens Coram se Inducto
Audito Sufficienti Comparitione ac delatore adinvento Judi
cium Officij Pens, hacui Causam ~~Pens~~ ~~Ulterius~~ ~~prosequi~~ ~~Ju~~
~~pingit~~ Partibus experiri mandavit in Experimento
Judicium Ulterioribus Controversijs audito decidendo
Trnum Partis actoreae Suspensa tantisper Statu
itione Inculpata in Textu citationis Expressorum
per Partem actoream Pretensa ad effectationem
Partis actoreae dedit et Concessit hoc ie Judi
cium dilationem Inquisitionis Parti Utrisq super
contenta citationis et Protestationis Partis actae
ad Sequens Everelarum Clocen Trnos, Conservando
Trnum Partibus memorato Utrisq in Palle
gato Judicijs sine quavis adcitatione Comparendi
Peremptorium pro quo Trnd reponendo Inquisi
tionum Pars citata nempe Mca Capitanea
Mlavensis Inculpata in Trno Expressos ac offi
cioso arresto Innodata Statuere tenebitur
itaq sub onere Causae Decreti Presens robore
in Continens Mtis Rgni Snaki H. S. Kokiecki de
Bronowo Authus et Juratus Palam Rq quia ipsi
citationis literae Sigillatae pro Trnis Pens
Servien editae con Pfatae citatae et quia con
M Capitaneam ad Bona opieti Mlava Curiamq
Ibidem sitae ejus Mcitatae Sabbatho post Cineres
Pxe Pterito Anno Pren Exportasse Famulis
vero ac Ceteris ~~Jnt~~ Supraseris citatis ad Manus die eadem
Sabbatho ut Supra Tradidisse tum et earum Primas
ex quibus Poena Contumaciae est Obtentae tempestive ante
obtentionem Illius etc. Scribatur aringa.

Sub Actu F. 2da post D. Misericordiae 1750.

Baniti M. Szymalidzky per successores ob. Gen. Mathaei Chmieleuski.

In Trno hodierno ex adutatione sub sigillat. Cass. Capit. Plog. Tenoris sequ. Thomas Gregorius Cadebawa Gora Dzbuski Plog. Plonsk. etc. Capitaneus Vobis nm. Michaeli Dapifero Theodoro Tribuno Ciechanovic. atq. Petro seu alterius cuiusvis nnis Fratribus inter vos Germanis Szymalidzkim olim M. Carmini Szymalidzky Vexilliferi Terrae Ciechanovic. Filijs de Personis Bonisq. vestris Gnaliter omnibus vigore Regio et nostra qua hac in parte fungimur Capitaneali Authoritate mandamus ut in Trnis Querelarum Causarumq. Officij Judicijs F. 2da prius et proximi ut ab hinc in Crd. Plog. Celebrandis pro Ac peremptorie Compareatis ad Instantiam NN. Marianna N. Matthiae Palapie N. Stephani Pniewskich Contur. Chmieleuskich tum Pauli et Bogumilae minorennium N. Stephani Chmieleuski cum olim N. Cunegunda Chmieleuska progeniti Filij et Filiae olim vero GG. Mathaei Chmieleuski Bonorum Universitatis parva et Ecclesiastica Haeredis et Annae Milobędzka Jnvicem Conjugum Filiorum et Nepotum actu qui Vos et quidq. Mandato actu atq. Minorennes cum assa de Jure Competen. adhaerend. Jnscriptioni Certae Super Summam Duorum Millium Tymphu Polonicalium per olim memorat. G. Mathaeum Chmieleuskij actu modernis et ob. NN. Theodorae et Sterili Cunegundae Filiabus suis Chmieleuskim coram Actis authenticis Rm. facto recognit. post Translatt. Trnum ad paratum processum paratas Dilationes munimentorum, Majoris, paratum Decretum Comportationis contractus resignatorij intuitu B. Universitatis parva Pierdaki et Ecclesiastica Conscripto paratam Condemnationem ea in Causa cum Ejus publicatione super olim N. Parente Vestro obtentam idq. loco peragend. Executionis rectificatione rectificand. vobis Causam et

et Actionem Iudiciarium morte olim M. Casimiri Szymalski Vexilliferi Ciechanovi Parentes vestri Interrupt. et nō decisam et hoc respectu summae modo ut praemissum est Inscriptae Quod Millium Typorum Polonicalium super praemissis Bonis Uniersis et Parva Sirdalii Et Ecclesiastica per Vos possessis haereq una cum provisionis non solutionis utant et adutant ulterius Obiscum eaq in Causa jure Procedi solutionem summae Memoratae cum provisione assignari satisfactionem Dilationis et toto processui demandari, in sublationem Condemnationis poenas irrogari et id quod Juris erit decerni et sententiari utamini ac ad lucrum Ulterioris adutamini praesentis Trnō advenientis pariturum et ad praemissa judicem responsum. Dat in Crō Plog. F. 5ta post F. Solennia Paschae proxima ad 1756. In diem hodiernam Incidentis et provenientis partibus utriusq et quidem Act. per G. Joannem Chmielewski Insinuatum Plenipotentem citata Ex Interesse M. Michaelis Szymalski Dapiferi Ciechanoviensis per G. Valentinum Zołtowski pro Coram Judicio Officio praeq Comparentem et secum Iudicem Controvertentem quibus controversiis partium coram se Inductis et auditis amputata dilatione majoris per Comparentem Mu citati affectatae uti hac in Causa in antea actis Judiciis subsecutis partibus experimentum impunxit in Experimento quoniam Comparens Pontis ad a Comparitione et injuncto Experimento recedit perinde Pars praefatae Act. coram Judicio Officii praeq Comparens et Trnō eundem hodiernum per totum Judiciorum

Tractatu

Tractum Tmē attentans memorat partes
ad Jn lucrum Ulterius ad Jus Juridice per
M. R. G. Honestum Gregorium Rolucki de Bro
nowo Judtem Tribus et Ultra Juris fam
mam Vicibus quatuor [illegible]
Uti Ante ita et post Officiosum arestum
Tempestive per J. Bartholomeum Gosicki
Interposito et per Judicium Officij praes
Suscepto et Connotato clamato et vocato
non tamen Comparere idq approbato ante
nim processu in lucro Solutionis Sum
mae Decrum Millium Tymphorum cum pro
visione alias in Toto seu pro toto lucro
negotij sui principalis admittere Judi
cio Officij praes Judtem ac Officiose Con
demnavit Eodem ulteriorque sibi
per Judicium Officijque fieri et Exequi
postulavit et Judicium Officij praes
in Vim ejusdem lucri Tmē ea in Causa Obtenta
Decrevit ac praesens decernit Quatenus pars ad
Summam pro qua Convenit una cum pro
visione in instanti parti Actae persolvat idque sub
poena Bnis Quae in Casu Contraventionis
Decreto et non Solutionis Summae pro
ut defacto non est persoluta exnunc de
cernit Mlisque Rm Gnalis suprascriptus H. Gre
gorius Rolucki Judtis ad publicandam eandem
Bnis poenam per Judicium Officij praes addictus
et deputatus Qui Mlis Satisfaciendo Deputatio
in Sua a Judicio Officij praes habita memorata
MM Szymaliskie praes in Trno disparem esse

Bnitos quin Communi Contrarios et Rebelles hic in Atrio Sta
bel Judicis ac in alijs locis publicationi solito
praesq plurimis variae Conditionis et sexus
hominibus alta sua praeconica et sonorosa
voce proclamavit publicavit et ad notitiam
omnium pro tunc adstaq in dubiam deduxit
de quo praeq idem Mlis fecit e loco publicationis
solito ad Judicium suum rediens fecit Rela
tionem Post quam publicat Bnis poenam
Judicium Officij praesq pro faciendo in prae-
missis juxta praescriptum Juris Communis
Executioni Officium Competens videlicet
Gnum B C Plog quemvis qui prius faci
lius ve Conduci poterit addidit et
deputavit qui Gnz Burgrabius ad
primam partis actae requisitionem De-
cretiq praesq exhibitionem Eandem Execu-
tionem faciat et peragat idq sub
poenis eq renitentes officiales legi
bus Rnm sancitis. In Contin[illegible]
Gregorius Kolicki de Bronowa ~~Cantus~~ Judex
~~et Juratus~~ petam rest quia ipse
adcitationem literalem sigillatam pro Judicijs
Castri Plog seniej edit ex praefato adcito
ad B Unijrlysz parva Pierdaki et Ec
clesiastica F. 6ta post F Solennia Pa-
schae proxime praeterit anno praesenti detulit exporta
vit posuit reliquit et de positione notificavit
de quo praeq idem Mlis fecit Relationem.

Decretum evasionis inter Baginski et Bełkoski

In Causa et actione Judiciaria infra scripta inter Instigatorem Catharinae Judicij Officij praesentis ejusq delatorem Nobilem Joseph Baginski Actorem ab una et Nobilem Blazeum Bełkoski adhaerendo protestationi una cum interposito arresto Coram Actis autenticis Regni facta Ordo post obtentam Contumatiae poenam ad Judicium officij praesentis parte ab altera Citatum pro eo quia ipse in evidentem Actoris procedendo injuriam dum et quando Actor ex Oppido Bielsk Domum proficiscens potibus Convictus extraq bonam rationem ex inde existens summam Quinquaginta Symphonum una cum infrascriptis Rebus secum habens ipse autem obviando subsequendo ejusq G. Baginski damno summam praefatam Quinquaginta Symphonum una cum Sacco Scuticas duas Strofium et praeterea ejdem Actori accepit et ad tot requisitiones non restituit imo ex re investigationis praemissorum innotabiles erogatas expensas induxit taliterq Actorem summopere injuriavit itaq Citatus ad videndum et audiendum ipsum praesentem Judicij officij praesens stringi restitutionem praemissorum omnium una cum poenis assignari Damna causata compensari ac id quod jurisperit decerni et sententiari praesentibus alias Citatione eadem Latione inde existente in diem hodiernam legitime cadente et provenienta partibus ipsis utrisq et quidem Actore personaliter Citata per Nobilem Symonem Bełkowski Parentem Nunc Filij sui nempe Nobilis Blasej Comparentibus et secum judicialiter controvertentibus ex delatione Actoris Judicium officij decrevit praesentibusq decernit quatenus Citatus Nobilis Blasius Bełkoski evadat prout nullas pecunias quam strofium et scuticas binas Actori ex nudinis Bielscensibus

Rev. Tenti Circa Captionem Equi ad servandum ac cepit nec quasvis pecunias in illo tempore apud Actorem vidit nec ad restitucionem ullam Actori teneat una cum teste Nli in sequentibus Querelarum Castrensium Plocensium Terminis Conservando Terminum Partibus memoratis utrisque in praealegatis Judicijs sine ulla ad Citatione Cum parendi peremptorium post quam Evasione praestanda vel non hoc ce Judicium decernit id quod Justiciae erit In Continenti MRG Honestus Gregorius Rokiecki de Bronovo Judicialis palam recognovit quia ipsa Citationem Literalem Sigillatam pro Terminis praesens servien. editam Cum praefatis Citt. ad Bona Terr. Feria Quarta ante Festum S. Thomae Apostoli proxime praeteritt. Anno praesens de Scribas Juxta formam Cancellariae

Dilatio Inquisitionis inter Mum Pieglowski Dapiferum Ciechanovien. et Gro. Kamienske.

In Causa et Actione Judiciaria Infrascripta Inter Instigatorem Judicij Officij Praesentis Delatores Mum Josephum in Pieglowo Pieglowski Dapifer. Terrae Ciechanovien. Dominum tum Gnum Joannem Dembski Stanislaum Ostaszewski Matheum Zakrzewski Mum Dapiferi Famulos et Quid Famulos Actt. cum Domini Ipsor. Actt. ab una et Gros Petronellam de Kanigowski Relictt. ob Gnum Hieronimi Kamienski Camerarij Terris Zawskrzen. Contem. Viduam Matrem Josephum Jacobum et Franciscum Kamienskie Filios ipsi Infrascriptae Violentiarum Motores et Principales tum Stephanum Nosarzeski Stanislaum Kanigowski Albertum et Adamum Łozewskie Cujusvis Nobilis Vazowski Famulum Ipsi atque laboriosos Joannem et Adamum Marcinkowie Bartholomaeum Ovillatorem Aliosque Subditos de Bonis Dębsk, et Bona Wola

Dębska

Debska omnes ipsi Gnosor Kamienskich ad pens
de nnibus ignotos complices — Famulum quoque
ac Subditos cum illis Dominor ipsi authoritatibus et assistentijs
testationi Coram Actis authenticis Rni facto Secun-
do post Obtentam Contumaciae poenam ad Judici-
um Officij praesens parte ab altera Citt pro Quia
ipsi et Quidem Gsi Kamienscy Principales Quae
rendae Litigiorum Occasiones Lignae et arbores ex
Sylvis Incisioni haereditt Mci Actis Subjectis
ex locis lutosis Curribus Mci Actis in locum Sicio-
rem evecta et Collocata tumultuarie Coassumptis ipsis
Suprascriptis Complicibus cum armis et in armis Lup
invadendae vi et violenter ad Curru Quinquaginta
interceperunt et usui Suo applicarunt Meum
Actorem ac ejus famulos in honore laeserunt
ex Bombardis et Sclopetis ejaculaverunt et casdem Syl-
vas ipsi Gsi Kamienscy Cum maximo praejudicio
et Damno Mci Actis Varijs personis exgajare
et excindere permiserunt et permittunt per quod
non modicum Damnum et laesionem Actis intu-
lerunt abusum Bombardar Commiserunt aliasque
injurias et Damna ac Violentias in Interroga-
torijs futuro in Trmno porrigendae Specificandae
Omni Inquisitionum genere probandae Acto Causar
runt ac proinde poenas respectu praemissor Omni-
um ad aequatas ac ratione Commissi abusus
Bombardar Condignas unam cum refusione Da-
mnor Causatorum personales et Crimenales
Succubuerunt poenas pro quibus Lup ipsis decernendae
praesens Citant alias Citatione eadem latiore in se
existens in Diem hodiernam ultime Cadens et
provenientes partibus ipsis utrisque et Quidem

actorea per Ipsum Mathaeum Zakrzewsky Suo
et Aliorum Actorum nomine partes Actorum per Ipsum Ma-
thiam Bagenski Comparens et Secum Judicia-
liter Controvertentibus quibus Controversijs Coram
se inductis exauditis Sufficiens Comparitione
adinventa hocce Judicium experiri mandavit quod
Dominum praefatus pars Actorum pro juridico non Suscepit Imo ab
eodem Mcum Antonium in Zakrzewo Zakrzewski Vexilli-
ferum Zawskrzensem et Vice Capitaneum Causaeque infra
scriptae Judicem pro Judicijs Tribunalitijs Regni Petri-
coviensis movit ejusque Motioni Suae locum deferri po-
stulavit et Mcus Judex Sentiens se nihil temere
egisse imo omnem juris Gradum observasse eandem
motionem non admisit necesse motioni locum
detulit de qua non admissa motione praefatus pars
Actorum protestata est Judicium vero in prosequendo
cum parte reprotestatus est in experimento Judi-
cium decidendo Terminum partis Actorum Controver-
sijs Partium auditis ad affectationem ejusdem
partis Actorum hoc idem Judicium dedit et Concessit Di-
latationem educendi inquisitionis parti utrique Su-
per Contenta Citationis et protestationis pars Acto-
rea ad Sequendum Querelarum Crimen Plocensem Terminos
post Dominicam Cantate incidentem Consentiendo
Terminum Partibus memoratis utrisque in praeallegatis Judicijs Sine ulla Citatione Comparendi pe-
remptorie quod Dominum itidem alterius memoratus
pars Actorum pro juridico non Suscepit imo ab eodem
Mcum Antonium in Zakrzewo Zakrzewski Ve-
xilliferum Zawskrzensem et Vice Capitaneum Locipsensem
Causae praesentis Judicium ad Judicia Tribunalitia Regni

Petricoviens. movit ejdq. motioni locum deferri postulavit et Mcus Judex sentiens se nil temere egisse imo Omnem Juris Gradum Observasse eandem motionem non admisit nec Ejdem locum detulit de qua non admissa Pars praefatta citata est praetestata Judicium cum parte ~~vrat~~ praetestatum est in Continens Mlis Rni Gnalis Honesty Gregorius Rokecky de Bronovo Authus et juratus palam Rvit Quia ipse Citationem In Lucka ten Legitimatam p Trmnis Pene Lerviens. citatam Cons. praefatta citata et quidem Cons. Gros Kamienske ac Famulos et Subditos eor. ad Bona Dembsk. Cons. vero Gnum Nosarzewsky ad Bona Nosarzewo Cons. vero Gros Loiewskie ad Bona Borzuchowo Omnes Feria Tertia post Dominicam Ramis palmar. Quadragesimalem praeteritam anno praesenti tum et ejus primum ex qua poena contumaciae tempestive ante Obtentionem illius in una integra Septimana &c. Scribat juxta Formam Cancellariae.

Munimenta Inter Paprockie et Sniegocky

In Causa et actione Judiciaria Infrascriptam Inter S. Sophiam de Karniewskie Relictam olim S. Valentini Paprocky Consortem Viduam Actricem ab Una et S. Ignatium Sniegocki Cameraria Trem Plocens. Bo Sniegocino haeredem adhaerendo Manifestationi facta ad Judicium Officij praesenti Parte ab altera citata pro eo quatenus in Scripta ~~[illegible]~~ actrice Intercisa Nuptiali a 25ta Maij 1747 in Starotrzeby in vim ineundi matrimonij in fundamento

cujus, Summas Varias in Vim vero dotis
post S. Evam Paprocka Etiam Actricis ut
pote primam Sexcentorum decem Tynphorum
alteram quadringentorum Tertiam ducenta
rum Tynphorum quartam Septem decem aure
orum hungaricalium prout assecurationes
certae manu ipsi Subscriptae testantur
ac Seorsim Sex aureos hungaricales
compacto verbali efficiens Mille quingen
torum Viginti quatuor Tynphorum et
Sextarium Unum ab actrice realiter et
effective Levavit et post Subsequenda
cum Filia actricis Matrimonij Eloca
tionem Summas easdem ejus Filiae actricis In
scribere declarasti attamen praemissae Obligatio
ni ipsi non Satisfecit ac Vadium eodem Con
tractu Nuptiali appositum ut pote Centum Impe
rialium Succubuit pro quibus praemissis Omnibus
ac pro Solutione Summarum memoratarum cum
provisionibus ac pro Vadio in Contractu Nupti
ali Expresso praesens citatur alias citatione eadem
Latiore in se Existens in diem hodiernam Lame
Cadens et provenientes Partibus ipsi utrisque et quidem
actrice plenius citata per S. Antonium Jurosperski
Comparens et secum Judicem Controversiae
quibus Controversijs Partium Judicium Officij praesens
Coram se Inducta Audita ad affectationem Com
parens Partis citatae dedit et Concessit hocce
Judicium dilationem admonimenta Causam praesens
Impugnans ad Sequens querelarum Castrensem
Plocensem Terminos Conservando Terminum Partibus memo
ratis utrisque in ~~[illegible]~~ primis et proximis Judicijs Officij praesens

Sine ulla

sine ulla adcitatione Comparendi Peremptorium in Continenti MR. J. H. J. Kokiecki de Bronowo Authus et Juratus Palam Rx qua ipsa citationem literalem sigillatam pro Trnu Pensi Servienti edita cum Pfatis citis ad Bona Sniegocino Juxta Datum in citatione posita Anno Pen. detulit. Scribat Arringa

Eductum inter GG. Chodubski et Joannem Rzski et alios

In Trno hodierno ex adcitatione Literali sigillata Cres Capitt Plocz Jenoris Sequen Thomas Gregorius a Dembowa Gura Dembowski Plocz Plonzecz etc Capitt Vobis Gsis Joanni Parenti et Matthiae Filio Rzskim de Personis Bonisq Vestris gnaliter Universis vigore Regio et nostra qua hac in parte Fungimur Capitt authoritate Mandamus ut In Trnis Querelarum Causarumq Officij Judicijs Trn secunda prius et Proximius ab hinc in Pro Plocz celebrand pktor ac peremptorie Comparcatis ad Instantiam Gsorum Alberti Kraszewski et Jacobi Chodubski Actorum Qui Vos adhaerendo Maaonem Coram actis authenticis Jnu facto Citat post Translapsum Trnum ad paratt Processum Paratum Decrum Delationis Inquisitionis in terse actt ab Una et te G. Joannes Rzski parte ab altera prolatt pro eo Quia tu Gs Rzski Filij incepta aput se actorem Gsum Kaszewski Annuali Servitio non continuatoq eod Summam Quinquaginta Unius Aureorum hungaricalium et Tyn octo atq equum cum epiphio valoris novem aureorum hungaricalium G. Kraszewski proprium accepisti et a servitijs te alienasti mo quibus pecunijs Oves pro uteriori Commodo suo in anno 1747 tibi emebas tu vero G. Joannes Rzski eand Oves pro Summa ut Promissum est eod Gsi Kraszewski

propria

Jn

propriam atq Bombardam longiorem non postremo ptidem
ptt tum Vestes Vestimenta aliasq res ut tibi Gsc Joannes
Pęski bene notum est percunde Filium tuum emptt adq pa
ratt Restantem Pecuniam ex Summe Memoratt pululan
tem tum equm cum Epiphio in Anno cod 1747 ab
eod Fitio suo Recepisti recepta Omnia Usui tuo Conver
tisti et nullam Satisfactionem pro altius dicta Injuria
actoribus illata licet etiam Varias Summas ejusd Mlis
Matthiae Pęski proprias a cunctis personis prout tibi
probabit tu G. Joannes Pęski recepisti ptstare
voluisti Itaq Citamini ad Videndum et audiendum te ad
Pmissa per Sententiam Judicij Nostri stringi Satisfac
tionem Pmissorum omnium assignari et id quod Juris
erit decerni et Sententiari Pzy tum quoq ad atten
tandum super incorruptionem Testium Juramentum
ac etiam eduendum Inquisitionem ad citamini sitis
Pmo advenient Partibus ad Pmissa dicitur Respon
sum dat in Cro Mocy Fra Secunda post Dnicam
Ramis Palmarum Quadragesimalem proxo anno
Dni 1750 in diem hodiernam Incidentibus
et provenien ~~partibus in ubiq~~ Pfata Pars actorea
coram Judicio Officij Pzy pltter Comparens petijt sibi
Mlem Rni Generalem quemvis ad ptstandum Juramentum
super Incorruptionem Testium per Judicium Officij
Pzy addi et deputari cujus affectaoni Juriq Communi
annuendo Mlem Rnum Generalem Honestum Gregorium
Rokiecki de Bronowo Judicialem vigore adcitationis
ad Decretum Concessae Inquisitionis supra sed Parti actoreae
ad ptstandum Juramentum addidit et deputavit quo Sic
rothisan Mlis Pfatt Gsus Jacobus Chodubski Suo et Gri Kra
szewski nomine Juramentum Corporale ad Immaginem
Crucifixi Dni observatt debita Juramento ptstandum Solen
nitate in eam Rotam quia testes ad Inquisitionem Sui
inducendi non sunt Corrupti nec appetiati aut alio quovis
modo informati ad Immaginem Crucifixi Dni in facie

Officij

pr̃sens fecit et pr̃stitit DEO et S. JESU CRISTI pas
sione ita ita ipsum ad juvante post quod pr̃stitum jura
mentum testes suos ad perhibendum testimonia induxit
Quorum testimonia per quem libet excepta in occluso
Rotulo sunt consigna et connotata et in occluso Rotulo
quia officij Quietatione sunt extraditt conservandum
partibus memoratis ubisq in primis et proximis judicijs
suis sine ulla adulatione comparendi peremptorium
in continenti mtis Rni Generalis Honestus Gregorius Rokie
cki de Bronowo authenticus et juratus Palam Quod quia
ipsum citationem finalem sigillo pro Rnis pr̃sens servicij
Edictum cum pr̃fatt citatt et adcitatum ad Bona Wazynko
Feria Tertia post Dnicam Ramis Palmarum pr̃xe pr̃teritt
Anno pr̃sens detulit etc

Majoris Dilatio inter Illtrem Admodum Rndum Kozielej
et M. Krasiejskij Subdapiferum Zaslerzensem.

In causa et actione Judiciaria infrascripta inter
Illtrem Admodum Rndum Laurentium Kozielej
Praepositum Niedsborien. et Stephani Filium actum
ab una, et M. Francisco Krasinskij Subdapiferum
Zaslerzensem inhaerendo Inscriptioni authicae per ipsum
in Personam actum Super Summam Mille Zynen
factum ac maandni Suae Conen ipsum interpositum ad Judi
cium Officij praesens parte ab altera citatum idque pro eo
quatenus ipsum Summam Mille Zynen per ipsum Sibi actum
authicae inscriptam una cum provisione ab ultima
quietatione persolvat quapropter citatus ad videndum
et audiendum ad Persolutionem Ejusdem Summae
per Sententiam Judicij Officij praesens Stringi
Solutionem instantaneam cum Provisione
Summae Ejusdem injungi idque quod Juris erit decer-
ni

ni et Sententiari pzenę alias Citaone Eadę
Latiore in se Existenę in Diem Hodiernam Tmę
Cadenę et provenienę Partibus ipsis utrisq et quid
ad per G. Antonium Malesky Camerarium Trrem
Zasterzenę Jnsorum Pltem Citatus Mficus Krasin:
sky Subdapifer Zasterzenę per G. Antonium Chmie:
lesky Comparenę ad repositionem Ejusdem G. Antonij
Chmielesky dedit et Concessit hoc id Judicium Dila:
tionem Majoris M. Citt ex quo Causas Majoris
importantiae in Judicijs Trribus Ciechanovienę
in Przasnysz celebrat protunc attentat quam
probabit Literat documentis ad sequenę Juere:
lar Crenę Plocenę Trnos Conservandę Trnum
Partibus memorat utrisq in Primis et proximis
Judicijs Officij praesenę sine ad ictt Comparenę Perem:
ptorium in Continenti M.R.G.H. Gregorius Roleiecky
de Bronowo authcus et Juratus Palam Pvit Quia
ipsa Citationem Literat Sigillat pro Trnis pzenę
servienę edit Conę pfat Citt ad Bona Modestia
t bta post t Solennia Paschae proxe ~~anno~~ pte
anno pzenę 1750. detulit etc. Scribat juxta
Stylum.

Dilatio majoris Ster Settau et Rosci possessionalis

Juxta Actum Executionis Infrascriptum In Bonis Inferius
Nominandae officiose per Infrascripti G. B. C. expedit ad
manu ejus Propria Subscriptum reproducenę ad Acticanae
actisq pzenę Ingrossanae descripsit in tenore sequenę
Actum in Bonis Rempino M. Jacobi Rosciszewski
Upalatini Terrae Dobrinę Possessioni subiecti Feria
secunda post Dominicam Laetare Quadsen Proxima Anno
Dni

Dni 1750. Coram S. Andrea Cachetti Vicelocen in plenitia
Sibi ac Nobis Pyginisi et Mantani Uniuersj non non
Regni Grechi Bonis et Adami Lachenici de Bono Valerio
Austin et Jurati ad Retam pens acclamand et pumpsit
et eund acclamary quiquid Bargrebius Ffoccy pde
rendo Legibus Regi de pragen Executionibus ec Mae
stanid Satisfaciendo Muneri officij sij addictiuj g
a Med antonio in Valerio Valerio Vexillifero Ec
ffoccy et Vrapitaneo Ffoccy Ad Infrascripta peragend
pabit in Veritate Vene Banitatis de Acta ejus
in Cur Ffoccy in Trin Iuerelar Camarung Officij
Judicij P.2. predei Festa Sanctae Catharinae Virg
ginis et Martyris proxa Anno Dni 1749 hyra
3 Ho Sui pestis Vicepalatino Dobrinj ex Instantia
Nobis ac spectabilis Neymrych Sebastian Mercatorj
Sedanen Respecta summa ejusdem Ejusdem
Decreto adjudicand non solutabnj, Obtend et Publicand
ex requisitione officiosa supradicti Actj Iurisdictionem
ad Bona cadentia Executionis ac Decreto Mihi in
cumbend ad Inquirend Nobiles ac Judicio Mihi in
dicto contentis condescendit Jurisdictionem
dicad officiandum quatto die prima Mensis et Anni
in Acte Publica Curia ejusmodi Actus officiosos
Testium Oblatis fundendis ac partes Citand ad dicti
Comparitionem Petitis Mihi ac Nobis Assistentibus
dicti quo in Trin Nobis Declamatorio plenius Exten
Mihi Iuris Capitula Dobrinj hic Verbis Vestris
Ego Jo Lucius Civis Manifestor Testis Ego
Ego Jo Lucius Civis Manifestor Testis Ego
Ego Jo Lucius Civis Manifestor Testis Ego

gnatione Jae S. Burgrabius C. Plocen. ne cuipiam
aliquod praejudicium inferre videatur ab eadem Exe
cutione supersedit et Causam hanc ad toto
ejus effectu ac Partibus ipsis utrisque Rursus ad
Judicium officij Castren. Plocen. Unde Emersit
Causa primosque vel proximos quaerelarum
Castren. Plocen. Trnos in Castro Plocen.
celebrandos Conservando Trnum Partibus
memoratis utrisque in praeallegatis Judicijs
sine quavis adcitatione Comparendi Peremptorio
rum Decreti sui Executoriali Robore, Andreas
Czachowski B. C. Plocen. manu propria in Trno itaque
hodierno vigore praeinserta Remissionis conser
vationisque ipsi Trni in diem hodiernam Inuidem
et provenientes Partibus ipsis utrisque et quae
actorea per S. Joannem Chmielewski Inscriptis
Plenipotentem citata per S. Antonium Chmie
lewski Comparens ad repositionem ejusdem S. Anto
nij Chmielewski dedit et Concessit hoc idem Ju
dicium dilationem majoris Mci Rosciszewski vpa
latino Dobrin. ex quo Causas majoris Importan
tiae in Judicijs Castren. Bobrownicen. Nunc
attentat ~~quem probabit~~ quam probabit ~~illi~~ lite
ratorijs Documentis cum Ceteris ~~[illegible]~~ ad ~~[illegible]~~
sequens Quaerelarum C. Plocen. Trnos Conservando
eundem Trnum Partibus memoratis utrisque in ~~[illegible]~~ primis et proximis
~~Judicijs~~ ~~[illegible]~~ Judicijs suis sine quavis adcitatione Compa
rendi Peremptorium # Judicium officij praesen
Causam praesen suspendit suspensamque esse
declarat

Banitus Majewski

Mdgc 44

Banitus Majewski p Kudzborski

113 Pdem condemnatio spectat ad Actum Catharinae Anni Praesenti 1749

In Causa et actione Judiciaria Infrascripta Inter M.
Michaelem Kudzborski Notariae Terrae Plocens
actum ab Una et ex Michaelem seu alterius Cujusvis
Nmi Majewski Bonorum Dielum modo quovis Possesso
rum Inhaerendo officiosum Mlis et Nobilium arresto cura Praesen
citationem Reiis apud ipsum Super Honesto Davide
Stanowski Ovillatore Interposito tum Contractuj
tum Contractuj Inter eundem Mcum Actum ab Una
et Quatenus honestum Stanowski Ovillatorem ad Ju
dicium Officij Praesens Parte ab altera citatum pro eo
quatenus ipsum honestum Stanowski David Ovillatorem
pro summendis de ipsum Poenis, ex rnc per eundem
Stanowski Constituto secum Mco actore Contractu
in Anno Praesenti ejusdem non manutentionis nec Sum
mae ducentorum Tymphorum Polonicalium ab Ovibus
Trecentis condictalium nec vadij Triginta Impe
rialium in eodem Contractu appositum Exolutionis,
imo toti Contractuj Contraventionis ex inde
Suprascripti Mci Actoris Clusionis, ac Damni
non mediocris ejusdem Illationis officiosa are
sto apud ipsum Innodatum Coram Judicio Offi
cij Praesentis Statuat vel in defectu Statuitio
nis ejusdem Ovillatoris ipsemet onus respon
sionis in Ipso pro illo assummat Igitur citat
ad videndum et audiendum ipsum ad Statuitionem
Praefati Ovillatoris per Sententiam Judicij Offi
cij Praesentis Stringi Statuitionem Instantaneam
Injungi poenas respectu non tentionis Contra
ctus Super Honesto Stanowski Ovillatore Judicio

Pdem condemnatio spectat ad Actum Catharinae Anni Praesenti 1749

Arbitrariis Irrogari Caeteraq pro Causae et Juris
exigentia cum ipsi decerni et Sententiari praesens alias
citatione eadem latiore in se Existens in diem ho
diernam Ltmae Cadens et provenien ~~Partibus ipsi~~
~~utrinq~~ praefatus Actor Coram Judicio officij praed
comparem et Trnum eundem hodiernam ~~Ltmae~~
per totum Judiciorum praesens audientiam Ltme atten
tam memoratae citatae ad Jus Juridicae Mlem Rdm Hone
stum Gregorium Rokiecki de Bronowo Judem Tribus et
ultra Juris formam vocibus quatuor ~~Clamatt~~ ~~ne~~
uti Ante ita et post post Officiosum Arestum tem
pestive per S. Antonium Chmielski Interpo
situm et per Judicium officij praesens Suscepti et
connotati Clamatt et Vocatt non tamen Compa
rens in Lucro Statutionis ovillatoris Officiosae Aresti
Immodati admittens Judicio Officij praesens Judex
ac officiose condemnavit, Ulterioraq sibi in tali
bus fieri solita per Judicium officij praesens postu
lavit, cujus postulationi Judicium praesens utilicite
annuendo in vim ejusdem Lucri decrevit ac praesens
decernit, quatenus citatus supraserd ovillatorem
pro quo res est in Instanti Statuat sub Poena
Banitionis quae in Casu Decreto praesens contra
ventionis, ex nunc decernitur mlisq Regni Gnalis
ad Publicandam Banitionis Poenam per Judicium
praesens additur et deputatur quicquid, ~~deputatio~~ Sentis
satisfaciendo deputationi suae a Judicio praesens
habitae memoratae banitionis Poenam modo praemisso
super citato disparens obtentae ac ipsummet citatus
praesens in Trno disparens esse banitum Juri com
muni contrarium et Rebellem hic in Atrio
Stubae Judlis ac in alijs locis Publicationi solitae

alta sua

alta sua Praeconica et sonorosa voce procla
marit, publicarit et ad Notitiam omnium
protunc praesentium in dubium deduxit de quo praesentium
Jd Mtus eloco Publicationi solito ad Judicium
suum Redium fecit Relationem postquam
Publicatae Banionis Poenam Judicium officij
praesentium pro facienda in praemissis Juxta praesens
Juris communis Executione officium compe
tens videlicet S. Bargnae Jacobum Kesicky
BCPlocen vel alterius cujuscunque qui prius faci
liusve conduci poterit addidit et deputavit
qui Gnosus Burgrabius ad Primam Actoris
requisitionem Decretique praesentis Exhibitio
nem non obstantibus quibuscunque Juris oppozi
tionibus Relatione ad Cessandum Inscriptionem vel
Inscribendum faciat et peragat idque sub Poenis
contra Renitentes officiales Legibus Regni desiderii
quam Executionem Jd citatus nec per se
suasque quasvis subordinatae audeat impu
gnare Personas idque sub Seorsiva banionis
Perpetuae Poena contra impugnatos actumque
officiosos Irritatores praesentis Interpositae
Decreto in continentem Mtus Regni Gnalis
H. Gregorius Kobiecky de Bronowo Authentici et Juratus
Palam Regia ipsi actionem literalem sigillatae
pro Trinis praesentis sectionis editae contra praefatae citatae ad
Bona Ziclum super Inventaria et Res ipsi proprias
Ibidem haerentes F. 3. post F. Sancti Laurentij Martyris
Praesentia Anno praesenti detulit exportavit posuit

Vmd

reliquit et de positione notificavit de quo praesens
ejusdem Mtis Relatio et hic subinde supraservatus
Mtis Kolicecki Palam Rcit quia ipse habitus
secum Nobilibus Hieronimo Nadratowski et
Simone Rozwadowski Gratia majoris Testi
monij sibi adhibitis ex requisitione officio
se Mtis Michaelis Kudzborski Notariae Trni
Plocen fuit in Bonis Zieluni Juxta dati
exportatae citationis per Mtem Posita et ibidem
condescendens Honestum David Stanowski Oril
latorem ex rnibus in Trne Trni Inferenda
supraspecificatis, apud S. Michaelem Maciejski
eorundem Bonorum Zieluni Possessorem praevenit
arestavit, et de extraditione ejusdem Orilla
toris quae non est subsecuta Ideo de detentione
ad decisionem Instituendae Causae monuit de
quo praesens ita Mtis fecit Rnem

Banicki Mtis Rupniesci per Nlem Bojanoski

In termino hodierno ex dilatione anteriore Munimen-
torum parti infra scriptae in ante actis Judicijs re-
ceptae et per Judicium Officium praesentis data
et Concessa ad sequentes querelarum Castrensium Plocen
in terminos ut pote modernos cum termini ibidem
contenti legitima Conservatione facta et hac
expeditatione literalis ejus lata Castrensium Ca-
pitanei Plocen tenoris sequentis Thomas Gregorius
a Dom Cova Gora Dombowski Plocen Plon-
secen Capitaneus vobis Nobilibus Constan-
tiae De Zaborowskie relictae olim Nlis Jacobi Bo-
gurski Consorti Viduae Matri ac Catharinae
Bogurska Virgini innuptae cum eodem olim

Nobili Jacobo Bogurski progenitae Filiae Jacobo
Rypinski et Teressiae Bogurska in vicem Conju-
gibus de personis Bonisque Vestris Generaliter omni-
bus Vigore Regio et Nostra qua hac in parte fungi-
mur Capitis Autoritate Mandamus ut in termi-
nis quaerelarum Causarumque Officij Judicijs
Feria Secunda prius et proximius ab hinc in
Castro Plocen. Celebrandis personaliter et
peremptorie Comparatis ad instantiam
Instigatoris Judicij Officij Nostri Ejusque delatorum
Nobilium Nicolai Parentis et Pauli Filij Bo-
janoskich Actorum qui vos et quidem Virginem
innuptam cum Assistentia Matris Mari-
tatam vero cum tui Mariti authoritatibus et
assistentijs Citati seu potius post Translapsum
Terminum seu Terminos qui Translapsi Judi-
cij Merent ad paratum processum paratas
dilationes paratam Condemnationem paratumque
Decretum occasione non sessionis Turicae pro
Commissis Violentijs non expletionis et Marcarum
in egressu de Turi Decreto eorum solvi Injuncta-
rum non solutionis ac citant ulterius Vobiscum
a in Causa Jure procedi Decreto satisfactionem
dilatam demandari poenas pro Contraventione
et in sublationem Condemnationes sententia-
ri idque quod Justicia postulaverit decerni Sen-
tibus Sitis Termino advenienti pariturus et Judi-
cialiter responsuri datum in Castro Plocen. Fe-
ria Quinta ante Festum Nativitatis Sancti Joan-
nis Baptistae proxima Anno Domini 1780
alias Citatione eadem latiore in se existente in diem
hodiernam legitime cadente et proveniente Pro-
tatis Actores Coram Judicio Officij Praesentis
personaliter Comparentes et terminum eundem
hodiernum per totum Judiciorum tractum legitime

Attentantes Memorates Citt ad Jus Juridicae per-
misterialem Rñi Gnalem honestum Gregorium
Rohiecki de Bronowo Judicialem Tribus et ultra
Juris formam vicibus quatuor clamatos et vocatos
non tamen Comparentes uti ante ita et post
officiosum arestum tempestive per Gnosum An-
tonium Malewski interpositum et per Judi-
cium Officij Pstentis susceptum et Connota-
tum acclamare fecit qui tamen Citt Clamati et
vocati existentes non steterunt nec Comparuerunt
imo ut idem Ministerialis retulit Contumaces ex-
stiterunt quorum Contumatiam Pdictus Actor Coram
Judicio Officij Pstentis accusando pecierunt sibi in-
virtute Decreti occasione Sessionis Turricae pro Com-
missis violentijs non expletionis Marcarum in-
egressu de Turri Decreto adjudicatarum non solu-
tionis ad publicandam Banitionis poenam ex vi
Decreto ejus Contraventionis succubitam Ministe-
rialem Rñi Gnalem quemvis addi et deputari et
Judicium Officij Pstentis Juri Communi postulatio-
niq Eorum Actorum ut illicita annuendo M.R.
Gnalem supra Scriptt Gregorium Rohiecki de
Bronowo Judicialem addit et deputavit qui quidem
Mlis satisfaciendo deputationi suae a Judicio Pste-
nti habitae Memoratam Banitionis poenam ex vi
Decreto Contraventionis per Citt succubitam ac
ipsos met Citt Pstenti in termino disparentes
esse Banites Juri Communi contrarios et Rebel-
les hic in atrio Subae Judicialis ac in alijs locis
publicationi Consuetis Pstenti plurima Nobilita-
te ad Judicia moderna forbq publicum Congregatt
alta sua Pconica et Sonorosa voce proclamavit
publicavit et ad noticiam omnium pro tunc
praesentium in dubiam deduxit de quo Pstentem
idem Mlis ad Judicium suum rediens fecit relatio-
nem. Post quam publicatam Banitionis perpetuae

Pœnam Judicium Officium Præsentis pro facienda in Præmissis Quæta præscriptum Juris Communis executione ~~de bonis~~ Officium Competens videlicet Gnosum B.C. Plocen. quemvis qui prius requisitus fuerit facilique conduci poterit addidit et deputavit. Qui quidem Gnosus Burgrabius ad primam Actorum Requisitionem Decretique Præsentis exhibitionem eandem executionem de bonis Citatorum Jure victorum non obstantibus Jurium oppositionibus Relatione ad Cossandam in scripta vel in scribenda faciat et peragat idque sub pœnis Cum Renitentes Officiales legibus Rni descriptis removere eandem executionem Officiose de Bonis Citt. Jure victi per ajendam nec per se nec per suas quasvis audiat impugnare personas idque sub Coercitiva Banitionis perpetuæ pœna quæ cum impugnatores Præsenti interponitur Decreto

Banitus G. Malewski per M. Sieraleowski Venatoriæ Cremenecensis.

In Trmno hodierno ex Decro anteriore Judicij Officij Præsentis inter M. Ignatium Sieraleowski Venatoriæ Cremenecensis Actt. ab una et G. Stanislaum Malewski Citt. pte ab altera prolato quo mediante Decro injuncta est et delatione Actoris Evasio piratoria ejus Gnoso Stanislao Malewski in eam rotham ut summam Trium Aureorum Hungaricalium pro qua convenit ejus Actori pacificavit et prolevit ad solutionemque ejus non tenet in sequente Judicijs post F. S. Andreæ Apostoli incidente cum

Trmnii in ibid Contenti lmā Conservatione
facta Decreto eod latiore de Pmissis in
se existen tum quoq ex adcittne ~~litera~~ literalt
Sigillo ~~sigill~~ Crene Capitl Plocen tenoris sequen
Thomas Gregorius a Dembowa Gora Dem
bowski Plocen Plonscen etc Capnen Tibi Gsta
nislao Malewski de Brna Bonisq tuis
Scribas Aringas ad Instanam M. Ignatij
Sieralkowski Venatoris Cremenecen Actl. Qui
Se citat seu potius post translapsum Trnum
seu Trnos si qui sunt translapsi nempe ad
paratam pcessum paratum Decretum in
junctae Juratoriae Evasionis et ho. Judicij
Officij pzen et hoc in Causa et Respectu non
Solutionis Summae Trium Aureorum Hunga
ricalt Actl Scripto assecuratae in hucusq non
psolutae Adcitat ad videnq et audienq
ulterius tecum ea in Causa jure procedi
Solutionem summae ptactae per Sentenam
Judicij Officij nri instantaneam decerni ac
teraq p Causae pzenq justitiaeq exigentia
Sententiari pzenq Adcitans Sis Trno adve
nien pariturq et judlr responsurus Datt
in Cro Plocen. F. 5. pt F. Solennia Paschae
pra Ao Dni 1750. in diem hodiernam incidenq
et pveniens Ptibus ipis utrisq et quia Actore pltr
Tanq Pars pfatl Actorea coram Judicio Offi
cij pzen pltr comparens et Trnum eunq hodi
ernum per totum Judiciorum pzen tractum
ltme attentans memoratl adcitatl ad jus juri
dice tribus et ultra Juris formam Vicibus

quatuor per Mlem Rni Gnem Honestum Gre
gorium Rokiecki de Bronowo Judlem uti an
te ita et post Officiosum Arestum tempe
stive p. D. Antonium Jaroszewski interposito
et p. Judicium Officij Pzenę suscepto et Conno
tato clamato et vocato non tamen compa
alias in toto seu p toto lucro Negotij sui principalis
renę in Lucro Solutionis Summae # judlis
ac Officiose condemnavit ulterioraq sibi
p. Judicium Officij Pzenę in talibus fieri solita
decerni et exequi postulavit. Et Judicium Officij
Pzey juri Communi postulationiq Ptis Actae
uti Licite annuendo in vim ejusdem Lucri Stme
ea in Causa obtenti decrevit Pzenęq decernit
Quatenus Pfato Adcito memorato Summam
p qua Convenit Parti Actae in pristanti sol
vat idq sub poena Banitionis in Casu Sum
mae Pfatae p qua Convenit Actae non perso
lutionis put de facto non est persolata
super eodem Adcitato disparenę per Judicium
Officij Pzenę exnunc decernit Mlisq Rni
Gnalis Honestus Gregorius Rokiecki de Brono
wo Judlis ad publicandę eandę Banitionis
poenam addit et deputat Qui quidem Mlis
Satisfaciendo deputationi suae a Judicio
Officij Pzenę habitae memorato Banitionis
poenam modo p misso super Pfato adcito
obtento et per Judicium Officij Pzenę decreto
ac ipsum ac adcito disparenę esse banitum
Juri Communi Contrarium et rebellem Pzenę
plurima Nobilitate ad Judicia moderna fo

rumq publicum congregata hic in Atno Stu
bae Judtis et in alijs locis publicationi so
lita consvetu alta sua praeconica et sonorosa
voce proclamavit publicavit et ad Notitiam
Omnium pertinere praesentem indubiam deduxit
de quo praesentem idem Mtis idem Mtis e loco publi
cationis ad Judicium suum rediens fecit
Relationem Post quam publicatam Banitionis
Poenam Judicium Officij praesentem pro faciendam
de Bonis Adcitati Jurevicti Executione
Officium Competens videlicet G. Burgra
bium Crenensem Plocensem quemvis qui prius
facilius ve conduci poterit addidit et
deputavit Qui G. Burgrabius eandem
executionem de Bonis citati Jurevicti
ad primam Ptis Actae requisitionem Decreti
praesentem exhibitionem non obstante quibusvis
Jurium oppositionibus Relatione ad cassandam
inscriptam vel inscribendam ex vi muneris Offi
cij sui facere et peragere tenebitur idque sub
Sub poenis conc renitentes Officiales Legi
bus Rni sancitae. Quam executionem Jam Ad
citus Disparens nec per se nec per suas
quasvis subordinatas praesumet impugna
re Personas idque sub poena Banitionis
Conc Impugnatae praesentem interposita De
cro. In Continentem Mtis Rni Elis. Gre
gorius Rokiecki de Bronows Judtis Authen
tiquus et juratus palam ruit. quia ipse ad

cum literali sigillo pro tribus praesentibus servientibus
edicto cum praefato ad citato ad D. Mateum
Sortenig cum ibidem sit F. [illegible] pro F. Solen
nia Paschae proxime praeterita Anno praesenti
detulit exportavit posuit reliquit et
~~publicavit~~ de Positione notificavit de
quo praesentibus Ex Mtis fecit relationem.

Bonitus M. Mlicki per Mfcum Mankowski in Lucto ulteriori

Juxta actum Executionis infrascripti in B. Inferiori nominandi
officiose per infrascriptum G. B. Plocensem expedit ac ma
nu Episcopali subscripto cuius Tenor sequitur Talis.
Actum in Bonis Mokrsk et Cyta pro B. S. Matthiae Apostoli
A. Dni 1750. Coram G. Adamo Milodrowski B. C. Plocensi
in praesentia NN. Vincentii Zglenicki Josephi Dziwanowski
nec non Mtis R. G. P. Urbani Kussa de Lgg. Cathi et Ju
rati actis praesentibus ad Stenog. et Cum acclamatione qui quidem G.
B. Plocensis ex requisitione officii M. Alberti Mankowski
Dapiferi Podoliae acta cum suprascripto NN. ad B.
ni actu contento condescendit jurisdictionem officium
fundavit ac pro Citatione ad Sui Comparitionem acclamare
mare jussit quo Termino Mtis acclamatione pro
Comparens N. Vincentius Zglenicki ab actore in
petrata Plenipotens reprodidit Condemnationem in
Cro Plocensi et Zda pro N. Visitationis G. V. Mariae
pro Anno praesenti nitor si acta ab unaet
N. Michaelem Mlicki notarium Terrae Plocensis
in causa nostra LL. Valentini et Catharinae Con
cillae donationibus per Cta Resignat. non Extradi
tionis abes pressu fixis complectens obtinet et
publicatione ligore cuius petiit Executionem fieri cuius postula
tioni officium B. Annuendo Executionem peragere
voluit Terr. quoniam ex adverso pro Comparens M.
Mlicki Jmet Citatus his formalibus ~~[illegible]~~ Laborem
uczynił Darowizny JMci Panu Mankowskiemu
Ludzi udnie mi nie zanich niedał pokazę manifestacyi
przeciwko JMci de nullitate Donacyi impugnavit
que attenta impugnatione officium Burgrabiale causam

Concessa eidem ad sequens Judicium praesens Termos ut pote moder
nos cum Termini Jurisdictionis contento Sententia Conservatoria facta
et hoc in Causa et Actione Judiciaria infrascripta inter
MM Albertum Mankowsky Dapifer Podolie et Theophilum de
Michaelis Jnsium Conjuges et quos M Consortem ~~[illegible]~~ Actorum
Actorum Mariti seu Actores ab una et Mozum Michaelis
natorum Terrenum Chocensis in ponendo mandatum suum ad Judicium Officij
praesentis Parte ab altera Citatis pro quatenus Ipsi Reni quadraginta
Cumus per actorem modernum in B. Mokrzk non mo
dico subditorum suorum ~~[illegible]~~ Labore et Notabili sumptu con
fiscatorum et vigore Conditatae de verijs praetensionibus
et Renata B. Mokrzk paludanae Compositionis in Cuma
tum Convecti per Ipsi Actorem nescit quae de Causa et praeten
sione ex Praedis B. Mokrzk accepta restituat nec non an
seres Butirum circa Rutilationem apud Ipsos Relicta
benevole tamen sub fide Bona extradi declarato non
tamen ad Requisitionem Restituta extradat et resti
tuat Debita subditorum suorum exolvere Impingat Citatis
Ipsi ad videndum et audiendum Ipsi ad Extraditionem praefati Reni Instrumenti
Butyri Lenta Judicij Officij praesentis Stringi et Com
pelli praesentis alias Dilatione praemissa Jurisdictionis in se Com
plectens modum hodiernum Sententiae Cadere et provenire
Partibus Ipsi utrique et quoque Actore pro Tenore praefati Pars
Actorea coram Judicio Officij praesentis pro Comparens
et Termino Eundem hodiernum per totam Judicium
praesentis audientiam Sententiae attentans memorata Citatio ad
Jus Judicii per M. Z. H. Gregorium Sokolowsky de Brono
wo Authum et Jurato Ribus et ultra Juris formam
vicibus quatuor ut ante ita et post Officiorum Arestum
tempestive per G. Jacobum Kpielij interposita et per
Judicium Officij praesentis Suscepta et Connotata Acclamatio
fecit ~~vocatus non tamen comparens~~ qui Citatus taliter
Clamatus et vocatus non stetit nec Juri Paruit Imo ut
Ipsi Mihi Retulit Contumax Extitit Cujus Contumaciam
praefati Pars Actorea coram Judicio Officij praesentis accusando

Sub Actu misericordiae 1750

Decretum Reiectionis inter Drozdowo et Zoltowo

In Trno hodierno ex adcitatione literali Sigillata Castrensi Capitli Plocensis tenoris sequens Thomas Sre gerius a Dembova Gora Dembowski Plocensis Plomiensis etc Capitli Vobis SS Valentino BCP. et Bernabae Zoltowskim de personis bonisque Vestris Snaler omnibus Vigore Regio et Nostra qua hac in Parte fungimur scribatur Aringa Cancellariae ad Instantiam Instigatoris Judicij officij Pcensis ejusque Delatoris Illustris Admodum Rdi Balthasari Drozdowski Decani Bielscensis Praepositi in Biala Actoris qui ipsi ad Parati quosvis Trnos in foro Consistorij subsecutos Paratum Dictum remissionis et hoc in Causa rnae Bonorum Biallae Possessioni Actae subiectae superinvasionis tumultuum et violentiarum perpetrationis, Actoris oppressionis Frameys Concussionis Convulnerationis Honesti Ovillatoris oppressionis aliarumque violentiarum et ausuum peractionis adcitat Ulterius Ulterius Vobiscum Jure ea in Causa Jure procedi Poenas super ipsis Personales et Crumenales Irrogari ad Comprobationem super Taxam vulnerum actorem admitti caeteraque pro Causae Exigentia decerni et sententiari Sint Trnae Parituri et Responsuri Datae in Cro Plocensi F. 2 post Dcam Ramis Palmarum Evadlem proxima Anno Dni 1750 alias adcitatione eadem Latiore in se existens in diem hodiernam Ltmae Cadens et provenientes Partibus ipsis Utrisque et quae Illustri

Admodum Rdo Drozdowski Decano Bielscen
plur citato pro Interesse S. Barnabae Zołtowski
per Gnosum Franciscum Sulenski S. Valentinae
BCP. Ilid plur Coram Judicio Officij praesentis
Comparens de Consensu Partium Utrarumque
Judicium Officij praesens Causam hanc cum toto
ejus effectu ad Sequens Everelarum Castrens
Plocens Trnos post Festum Sancti Jacobi
Apostoli Incidens Judiciandam et decidendam
reiecit reiectamque esse declaravit Conservando
Trnum Partibus memorat Utrisque in praeallegat
Judicijs sine quavis adcitatione Comparendi
Peremptorium. in Continenti Mhi Hone
stus Gregorius Rokiecki de Bronowo authenti
cus et Juratus Palam Rit quia ipsum Adcitatio
nem literalem Sigillat pro Trnis praesens servi
ens edit cons praefatae ad Bona Kamienki
F. 3. post Deam Ramispalmarum Wadlem
praeterita Anno praesens detulit Exportavit
posuit Scribat Arringacte

Dilatio Inquisitionis. inter Illtrem Rndum Ozaro:
wski et LL. Antonowicze

In Causa et actione Judiciaria infrascripta inter
Admodum Rndum Antonium Ozarowski Paro:
chum Bogurzynens acto ab una et LL. Joannem
Parentem Ignatium Paulum Josephum Floria:
num Franciscum et Mathaeum Bogumilam
et Eleonoram Virgines innupto Filios et
Filias Antonowicze Ad Extremum Annam
de Antonowicze S. Adami Gołaszewski Consortem

Si ad Causam

Jmg

Si ad Causam praesens Spectare videbitur et quid
Filios Qui sunt Minorennes ac Virgines In-
nupto tum Maritato Contem quae pro Solo Com-
plemento in praesens Citationem est impo-
sito Cum assistentia de Jure Competenti Ad-
haerendo Officioso aresto Coram acto aut huius
per Mtem recognito ad Judicium Officij
praesens parte ab altera Citto pro eo Qua-
tenus ipsi tres equos Cum tribus Curribus
et omnibus requisitis Circa eosdem Currus existens
tum securim unam atque Canem in via
Publica ex bonis Woynowka ad B. Kozinj
tendens per Subditos ut pote Andream
Wieńczak Casimirum et Albertum Adamcza-
kow Martinum Parentem Antonium Paulum
ac Albertum Filios Chrustow, Franciscum
Parentem, Michaelem et Alterum Filios,
Mathaeum Wotny necnon Balthasarum
et Martinum Seweryniakow de B. Wisnie-
wo nescitur qua ex ratione accepto et in Epsd
B. Wisniewo apud ipsos reperibiles et hucusque
non restituto Coram Judicio Officij praesens
extradant Carentiam Laborum Compensent
igitur Citari ad videndum et audiendum ipsos per
Judicium Officij praesens Stringi extraditionem
praemissorum omnium Inventariorum non tamen
macerato una cum Suprascripto rebus ac
Canis assignari Carentiam Laborum Compensari
et id quod Juris erit decerni et sententiari
praesens alias Citatione eadem de praemissis latiore
in se existens in diem hodiernam Sme Cadens
et provenientes Partibus ipsis utrisque et quidem

actorea

per G. Franciscum Sulerski Cit. per G. Jaco:
bum Kęsicki Comparens et secum Judtr Contro:
vertens quibus Controversijs Partium coram
se indulto auditu Suspensa Decisione Causae
praesens necessariam esse Inquisitionem in quo
nam Fundo seu loco et quali modo equi
tres cum tribus Curribus tum et securis
ac aliae res quorum Pars ad extraditionem
praetendit per Partem Citatam sunt intercepta
in sequens Quaerelar. Crens Plocens Trnus
post Fm Sancti Jacobi Apli Incidens
Judicium officij praesens
per Partes utrasque Censuit Censetque Prae:
sens Conservando Trnum Partibus me:
moratis utrisque in Praeallegatis Judicijs sine
ulla adcitatione Comparendi Peremptorium
~~In Continenti M.R.G. Honesty~~ Post quam
Inquisitionem educto Judicium decernet
ut quod Justitiae erit In Continenti M.R.
G. Honesty Gregorius Rokiecky de Bronowo
Judtis Palam Rect. Quia ipsi Cita:
tionem literatis sigillatis pro Trnis praesens
Serviens edito Cons. praefato Cit. ad Bona Wo:
sniewo F. 6ta post Cineres Anno praesens
praesente praeterito detulit &c. Scribat juxta Stylum

Dilatio monimentorum inter Kosciszewo Sietigi et
Miszewo

munimenta inter Ozarowo et Pokrzywnica

In Causa et actione Judiciaria Impasata inter Illmum
Rdmum Ludovicum Antonium Ozarowski Parochum in Bogu
[illegible]

Sub actu Misericordiae 1750.
Banitus N. Przedpelski per N. Przedpelski

In Causa et actione Judiciaria Infrascrita inter Instigatorem Judicij Officij praesens Ejusd. Delatt. N. Joannem Przedpelski Actt. ab una et N. Thomam Przedpelski adhaerendo Officioso arresto ac Proconi authic. facto ~~ad~~ Secundo post obtentt. Contumaciae Poenam ad Judicium Officij praesens Parte ab altera Citt. pro eo Quia ipse Equam valoris Sexaginta Tynphons nulla ex ratione accepit actt. Eandemq ~~Equam~~ ad tot amicabiles requisitiones restituere recusavit et hucusq recusat insup actt. Circa indebitam aggravationem se se opponens laesit, diffamavit Concussit, vulnera licet non sunt obducta attamen Inquisitione probabuntur et deducentur intulit frameam valoris Duodecem Tynphons per ipsum fractt. accepit, et Eandem restituere noluit Damna intulit, aliasq injurias peregit per quae praemissa Cons. Leges Regni Processit, Poenasq exinde Succubuit, pro quibus Super ipsum decernend. et extendend. nihilominus ad restitutionem frameae ac Equae una cum recompensatione Carentiae Labor. Sententia Judicij Officij praesens Stringi et Compelli ac id quod juris erit Decerni et Sententiari praesens alias Citatione Eadem latiore in se existens in Diem Hodiernam Lme Cadens et proveniens Partibus ipsutrisq et quidem actore ptr Tandem Praefatus actt. Coram Judicio Officij praesens ptr Comparens et Trnum Eundem Hodiernum per totam Judicior. praesens audientiam Lme attentans memorat. Citt. ad Jus

Juridice

Juridice per Mtem Pni Gnalem Honestum
Gregorium Roleiedej de Bronowo authen-
ticum et Juratum uti ante ita et post Offi-
ciosum arestum tempestive per Mtem
Valentinum Smonie Jlej interposito, et
per Judicium Officij Praesens Suscepto et Con-
notato clamato et vocato non tamen Compa-
rens in Lucro Extraditionis Equae una cum
refusione Carentiae Laboris alias in toto
seu pro toto Lucro negotij Suj prpalis
Judicialiter ac Offse Condemnavit, Ulterio-
raq per Judicium Officij fieri et exequi
postulavit Et Judicium praesens in vim
ejusd Lucri Lme ea in Causa obtenti de-
crevit praesentibusq decernit Quatenus Citatus
Citatus praesens in Trno disparens Eandemq
Equam intercepto extradat Carentiam Com-
pens et Labor ac frameam restiat, idq Sub
Poena Banitionis quae ex nunc ~~decernitur~~
Super Eod Cito Disparens decernitur Mtisq
Suprafatus Roleiedej ad Publicandum Eandem
Banitionis Poenam addit et deputatur. Qui
Mtis, Satisfaciendo Deputationi Suae a Judicio praesens habito
memorato Citatum praesens in Trno dispa-
rens esse perpetuo Banitum Juri Commu-
ni Contrarium et rebellem hic in atrio
Stubae Judtis ac in alijs locis publi-
cationi Consueto praesens plurima Nobili-
tate ad Judicia moderna forumq Publicum
Congregato alta Sua praeconica et Sonorosa
voce proclamavit publicavit et ad notitiam
omnium protunc praesens in Dubiam deduxit

de quo

de quo praesens id Mtis e loco Publica-
tionis Citatus ad Judicium Suum rediens
Fecit Rnem Postquam Publicato Ba-
nitionis perpetuae Poenam Judicium Offi-
cij praesens pro faciend in praemissis juxta
praescripto Juris Communis Executione Offi-
cium Competens videlicet Gnosum Burgra-
bium Crens Plocens quemvis qui prius
requisitus fuerit facilius ve Conduci pote-
rit addit et deputavit. Qui G.B.C. Plocens
Et quivis Satisfaciendo Muneri Officij Suj
ac additioni a Judicio praesens Eandemq
executionem ad primam acto requisitio-
nem Decrij praesens exhibitionem de Bo-
nis Citti jure victi non obstans quibusvis
Jurium oppositionibus Rtne ac Cassand In-
scra vel Inscribend faciat et peragat
idq Sub Poenis Cons renitentes Officiales
Legibus Rni descripto, Nemo vero Eand Exe-
cutionem Offe peragend nec per se Suasq quasvis Subor-
dinato audeat impugnare personas idq Sub
seorsiva Banitionis poena Cons Impugnato
actuumq ~~praesens~~ officiosorum Irritatores praesens inter-
posita Decro. In Continenti M.R.I. Honestus
Gregorius Rokiecki de Bronowa authus et ju-
ratus Palam Rvit Quia ijs Citationem
Literalem Sigillato pro Trnis praesens
Serviens edito Cons praefato Citto ad Bona
Smardzewo ~~Curiamq~~ Seu Sortem ibid
Sito Feria Quinta post Festa Solennia Paschae
Anno praesens proxe praeterito tum et Ejus

Primam

ex qua Pœna Contumaciæ est obtentæ etc. Scribatur juxta Formam

Dilatio Inquisitionis inter Sienicki et Leszczenskie.

In Causa et Actione Judiciarum infrascripta ~~[illegible]~~ inter Instigatorem Judicij Officij Præsentis ejusq Delatorem P. Benedictum Sienicki Actorem ab Una et NN. Joannem Dziwanowski et Cyprianum Leszczenski inhærendo Protestationibus ac vulnerum Obductioni Secundo post obtentam Contumaciæ Pœnam ad Judicium Officij Præsentis Parte ab Altera Citatos pro eo. Quia ipsi et quidem N. Dziwanowski Actor modernum ex molendino ventili eundem Primo verbis dedecentibus affecit, ac post oppressit, concussit convulneravit, vulnera in Obductione expressa inflixit, ac post junctim cum Nobili Cypriano Leszczynski laesit diffamavit, aliasq violentias et injurias intulit, et quæ Præmissa contra leges Regni processit, Pœnas succubuit, pro quibus sup ipsos decernendis nihilominus pro Solutione taxæ vulnerum Præsentis Citantur, ~~[illegible]~~ Alias Citatione eadem latiore in se existente in diem hodiernam legitime Cadentem et provenientem. Partibus ipsis utrisq et quidem Actore Prior Citato P. Adamum Panski Ad P. coram Judicio Officij Præsentis comparentibus et Secundum Jdtr Controvertentibus quibus Controversijs Partium coram se inductis exauditis hocce Judicium decidendo Termino Partis Actoreæ ad affectationem ejusdem Partis Actoreæ dedit et concessit dilationem educendi Inquisitionis.

tionis Parti Utriq; sup Contenta Citationis et Protestationis Partis Actoreae ad Sequen Querelar Castren Plocen Trnos post Festum S. Jacobi Apli Incidem Conservando Trnum Partibus ipsis Utrisq; in Pallegato Judicijs sine ulla Adcitatione Comparendi Peremptorium, In Continenti M. R. P. H. Gregorius Rokiecki de Bronowo Authe et Jurato Palam Rvit Quia ipsa Citationem literatam Sigillatam p Trnus Pte Servien edito cor Pfato Cito ad Bona Leszczyno nlium Cf. Ita pt D. Ramispalmar Orlen And Pte pde Pteno detulit exportavit Posuit reliquit et ~~de~~ Positione notificavit de quo Pte Jd mlis fecit relationem.

Dilatio Inquisitionis inr Sienickie et Leszczeńskie.

In Causis et actionibus Judicijs binis Infrascriptis Prima quidem inter Instigatorem Judicij Officij Pten ejusq Delatores NN. Benedictum Sienicki et Barbaram de Kraszewskie Invicem Conges Parentes Lucam Filium itidem Sienicki Acto ab Una et NN. Jacobum ~~et Constantiam~~ Leszczenski et Constantiam de Mosakowskie invicem Conjuges ac Elisabetham de Kraszewskie Relicto Ol. P. Alberti Mosakowski atq Fabianum et Theresiam de Brocholkie invicem Conges Leszczenskie inhaerendo Protestationibus ac Vulnerum Obductioni Authe facto Edo pt Obtento Contumaciae Poenam ad Judicium Officij Pten et quidem Mandato Actrix cum sui Mandato ipsasquoq Mandato Citatis cum Mandato ipsis Authoritatibus et Assistentijs Parte ab Altera Citatos pro eo Vicia ipsis Acto Modernos nulla habita ratione Laeserunt, Domum Acto Propriam

priam tumultuariae supinvaserunt, supinvadendo
oppresserunt concusserunt, vulnera in obductionibus
specificata inflixerunt, agros possessioni acto sub-
iecto ausu proprio Q. Leszczenski conseminavit
et eosq aliquot annis nullo jure possedit, nullam
tamen recompensam fecit, insup avenae semicoretum
pro depabulatis quatuor sulcis aestivalibus n
restituit, in vitam diffidavit, viam publicam aliquo-
ties intercepit, vestes dislaceravit, et omino
transfigere conatus est, suem nullis de damnis
interfecit alias plurimas violentias et oppressio-
nes pegerunt, poenas exinde succubuerunt, pro qui-
bus praemissis nihilominus pro solutione taxae vulne-
rum ac compensatione damnor et valoris vestis
citant praesens altera quoq inter eundem Instigatorem
Judicij Officij praesens ejusq Delatores nn. Jacobum Leszczen-
ski et Constantiam Mossakowska Invicem Conges tum Eli-
sabetham de Kraszewskie Relicto ol. N. Petri Mossako-
wski Contem viduam acto ab una et QQ. Benedictum
et Barbaram de Kraszewskie invicem Conges Parentes
Joannem et Lucam Filios Sienickie et quid ma-
rito actrix cum sui mariti ipsam quoq marito cito
cum ips mariti authoritibus et assistentijs, Edo
post obtento Contumaciae poenam adhaerendo Protesta-
tionis et Obductionis authen facto ad Judicium Officij
praesens Parte ab altera Cittos pro eo. Quia ips Ausi
sunt acto sepissime ubiq locor laedere contemptuare
concutere, vulnera infligere, in duellum provocare, in
vitam palam ac manifeste diffidare, ex Sclopetis
ejiculari attentare, Domum aliquoties supinequitare,
irrealia nequ probanda objicere, calumniare, viam aliquo-
cies intercipere, foenum p acto confalcastrato ad currus
duos nocturno tempore accipere, et commodo suo ap-
plicare

plicare acto aliquoties lapidare, sepimenta circa frumenta non extruere, exindeque damna plurima in frumentis et pratis inferre singulis annis, anseres quinque nullis de damnis interficere, frumenta ex campis accipere, rotas ab aratro sibi applicare, pecuniam quinque tyn ab actrice N. de Kraszewski mossakowska accomodatas non restituere, aliasque pro multas violentias injurias et damna in interrogatorijs specificanda, et inquisitione deducenda pagere, pro quibus premissis ac pro solutione laxa vulnerum praesentes citantur, alias citationibus ejusdem lationibus in se existentes in diem hodiernam lymine cadentibus partibus utrisque et quidem actorea pro D. Benedictum Sienicki suo et contis suae ac pupillorum suorum nomine praesentes citatum simul et actorea pro N. Jacobum Leszczenski suo et contis suae ac aliorum citatorum et actorum nomine praesentes comparentes et secum idem controvertentes quibus controversijs partium judicium officij praesentes coram se inductis auditis decidendo terminos partium utrarumque combinatis partium earundem actoratibus et reatibus ad affectationem partium utrarumque dedit et concessit hocce judicium dilationem eduendae inquisitionis super contenta citationum et protestationum partium utrarumque ad sequentes querelas castrensis plocensis terminos post Ct. S. Jacobi apostoli incidentes conservando terminum partibus memoratis utrisque in praeallegatis judicijs sine ulla adcitatione comparendi peremptorium. Decreti praesentes vigore.

Decretum adcitationis inter Gnos Zabicka et Ciołkowski

In causa et actione judiciaria infrascripta inter Gnosam

Agnetem de Chylenskie primi ob Gsi Adami
Ciołkowski Secundi ad Psens voti Gsi Thomae Za-
bicki Consortem a priori Marito Dominam ad vitalicii
alimin assistentia ejusd Maritis sui actricem ab
una et Gsum Joannem Ciołkowski inhaerendo
Manifestationi suae coram actis Authen Rgni fa
ctae ad Judicium Officij Psens parte ab altera
Citt idque pro eo Quatenus ips framean Argen
to obductam auro vero subductam ips p se actri-
cem ad certum tempus accomodatam et non re-
stitutam restituat citatur igitur ad videndum
et audiendum ips ad restitutionem ejusd frame-
ae p sententiam Judicij Officij Psens ~~Stringi~~
~~traditione~~ ac id quod Justitia et aequitas popo-
scerit decerni et sententiari Psens alias citatione
eadem latiore in se existente in diem hodiernam le-
gitime cadens et provenien partibus ips utrisq
et quidem actorea p Gsum Franciscum Zabi-
cki Plenipotentem in scrum citato Gso Joanne
Ciołkowski pter coram Judicio Officij Psens
comparentibus et secum Judicialiter Contro
vertens quibus controversijs partium coram
se inductis exauditis hocce Judicium suspensa de-
cisione Causae Psens ex rationibus in Judicium of
ficij Psens inductis necessariam esse adcitationem
Gsi Petri Jez pro sequen Querelar Castrens Plo-
cens Trnis post Festum S. Jacobi Apli Inci
dens p partem Citt censuit Censetq Psens quem
eadem pars citata adcitare sub succubitione in Cau-
sa adcitandus sub poena Banitionis comparere

tenebuntur

tenebitur p sequens ejd Querelat Trnis conservans Trnum partibus memoratis utrisq in pallegatis Judicij sine ulla adcitatione comparendi peremptorium hicque in Continenti Mtis Rgni Glis Honestus Gregorius Rokiecki de Bronowo Authens et Juratus palam Rvit quia ipsi citaonem literalem p Trnis psens servien editam cons Prdfatum Citat ad Bona Miszewsko idq super summam Ci Ut Sid hdrentem Feria Secunda post Dominicam Ramis palmarum Quadragesimalem Anni psens proxime pterita detulit exportavit posuit reliquit et depositione notificavit de quo psens id Mtis fecit Relationem.

Dilatio majoris inter Zmijewo et Pokrzywnice ac alijs

In Trno hodierno ex dilatione anteriore educend Inquisitionis per partes Infrascras recepti et per Judicium officij psens datt et Concessa idq ad sequens querelarum Castrens Plocens Trnos ut pote modernos cum Trnis Ibid cententi Ltma Conservatione facta et hoc in Causa et actione Judiciaria Infrascra Inter Gnosos Ludovicum Paulum et Alterum Paulum Zmijewskie Actores ab Una, et NN Franciscum Chmielewski Jacobum Turowski, Stanislaum et Albertum Pokrzywnickie, Ignatium Mikutowski Inhaerendo obductioni Vulnerum et protestationis authe facta ad Judicium officij psens Parte ab altera ita pro eo quia ipsi non observat Juris Gradibus sibi actoribus ex Civitate Dziadow ex Nundinis Domum Domum suam proficiscens in oppido Mlava

in Via cuiq; libera Nempe in ipsa Platea obsi
derunt, Obsidendo Actores Nulla habita mō
adhibitis sibi Varijs Complicibus homini
bus Futuro in Trnō Trni Oppresserunt Concusse
runt, Vulnera Enormia in Obductione Spe
cificatā Inflixerunt, et vix vita non Privarunt,
cuius Sufferre attentarunt, Vestes et Pileos
persecuerunt, Frameas Pileos, Scuticas Pe
cunias ac alias res Leersivo Regestro in Trnō
Trni Specificatā circa Oppressionem tempore
vespertino ipsa Nocte vi et violenter ac etiam
ex Cabsis revidenae Actā resq; eorum Acce
perunt, et restituere recusarunt, Insuper
Laeserunt diffamarunt, honorem Nobilita
rem Traduxerunt, Irrealia Nunquam probanda
Objicerunt, aliasq; violentias tam sibi actoribus
quam alijs Personis. Variae Conditionis homi
nibus ferme tota vita ipsa ac Excessus Exor
bitantias Peregerunt pro quibus super ipsa
decernenda ac pro poenis rnē Commissorum
omnium Citantur Praesentes in diem hodiernam
Incidens et Provenien Partibus ipsa Utriusq;
et quae Actorea per Nobilem Paulum Emije
wski Suo et aliorum Actā Nrē plēr, citata
pro Interesse Gnosi Jacobi Turowski per eunae
plēr, pro Interesse Gnosorum Stanislai
et Alberti Pokrzywnickich per S. Matthiam
Pokrzywnicki pro Interesse S. Francisci
Chmielewski per Gnosum Joannem Chmie
lewski Comparens ad repositionem Comparens
SS. Pokrzywnickich hoc iae Judicium dedit
E [illegible] alias dilatione eadem Commissa fuscis in se obloquens et concessit.

et Concessit Dilationem majoris SS. Stani
slao et Alberto Polczyunickim ex quo Causas
majoris Importantiae in Judicijs Tribus
Ciechanoviensi in Przasnysz Celebrandis atten
tent quam probabant literatoris Docu
mentis ad Sequens Everclar. Plocens
Trnos post F. S. Jacobi Apli Incidens
conservando Trnum Partibus memorato
Utrisque in Pallegatt Judicijs sine quavis
adcitatione Comparendi Peremptorium
cum Ceteris citatis Comparens Judicium
officij Pens Causam Pens ad eosd Sequens
Everclarum Castren Plocens Trnos Suspen
dit Suspensamque esse Declarat Conservando
Itid Trnum Partibus memoratis Utrisque
in Pallegatt Judicijs sine Ulla adcitatio
ne Comparendi Peremptorium Jam vero
S. Ignatium Mikutoski Pfata Pars Actorea
Coram Judicio officij Pens plur Comparens
et Trnum eund hodiernum per totum
Judiciorum Tractum Ltme attentans
memorato S. Mikutoski disparens ad Jus
Juridice per Mlem Rgni Inalem A. S. Kobie
cki de Bronowo Judlem Tribus et Ultra
Juris formam Uti ante ita et post officio
sum Arestum tempestive per Inosd Matthiam
Polczyunicky Interposito et per Judicium
officij Pens Suscepto et Connotatum accla
mare qui citatus taliter Clamatus et voca
tus non Stetit nec Comparuit imo ut id
Mlis Retulit, Contumax Extitit Cujus Contu
maciam Pfatus Actorea Accusando Petijt
sibi Poenam banitionis decerni aliaque in talibus
fieri Solita postulavit Cujus Postulationi

Judicium officij praesens Partis Actoreae Utilici
te Annuendo Poenam banitionis super eod
citato disparens decrevit ad eandemq Publi
candae banitionis Poenam Mtem Rgni Gnalem
Judicio suo apparitorem addidit et de pu
tavit, qui Mtis satisfaciendo deputa
tioni suae a Judicio officij praesens habitae
memorato banitionis Poenam modo praemisso
obtento et decreto ac ipsimet S. Ignatium
Milutoski praesens in Trnd disparens esse
perpetuo banitum Juri Communi contra
rium et Rebellem hic in Atrio Stubae
Judlis ac in alijs locis Publicationi solito
praesens Plurimis variae Conditionis et Sexus
hominibus ad Judicia moderna forumq
Publicum Congregato Alta sua praeconica
et sonorosa voce proclamavit Publicavit
et ad Notitiam omnium protunc adstans
in dubiam deduxit de quo praesens Jae Mtis
e loco Publicationi solito ad Judicium suum
Rediens fecit Rlnem post quam Publicato
banionis Judicium officij praesens pro facien
da in praemissis Juxta praescrum Juris Com
munis Executione Causam hanc cum toto
ejus effectu ad Mcum loci Capitaneum
seu Mcos locorum Capitis sub cujus vel quo
rum praefatus citatus disparens cum bonis
suis subest vel consistit remisit remit
titq praesens Decreti praesens vigore ac Partibus
ipsius utriusq

Banitio Szymaly

mdxc mdo

60

Banitio Szymaki p Pniewo

In Trno hodierno ex adcitatione Literali Sigillatae
Castrensis Capitis Plocensis Tenoris sequens Thomas Grego
rius a Dembowa Gora Dembowski Plocensis Plomensis etc Capitis
vobis Instigatori Judicij officij Praesens et S. Bartholo
meo Goscicky B C Plocensis Mnis Szymakowskich Pars
adhaerens ac MM Michaeli Dapifero et Theo
doro Tribuno Ciechanensis ac Petro seu alterius cujuscunque
Mnis Szymakowskim ob M Casimiri Szymakowski
vexilliferi Terrae Ciechanensis filijs de personis bonisque
vestris Generaliter omnibus vigore Regio etc scribatur aringa
ad Instantiam alterius Instigatoris Judicij officij
Praesens ejusque delatae SS. Gregorij Pniewski et Catha
rinae de Mdrzewska Invicem Conjugum actae qui vos
et quae consors in assia mariti citant seu potius
post Translapsum Trnum seu Trnos si qui sunt
Translapsi, rectificatione rectificando vobis Causam
et actionem Judiciariam Morte ob Mci Casimiri
Szymakowski vexilliferi Ciechanensis Parentis vestri In
terruptae necdum decisam ad Paratos Trnos et Juris
Gradus Paratae dilationes Majoris Munimentorum
Paratae Decreta Injunctae condescensionum et
hoc in Causa rne Ducentorum Vervecum sibi
Actoribus circa Expirium Triennalis Possessionis
Bri Uniewyszyn modo violento tam p ob M. vexil
liferum Parentem Vestrum quamvosmet ipsi cum
hominibus et Subditis suis acceptionis et Usus
vestro aplicationis aliarumque Injuriarum in Trnis
originalibus specificatae p actionis ad Judicium
officij Praesens Intentae idque quam Primum de Conde
mnatione quae Superse Actae ex Instantia tam
ob M Parentis quam vestri in Trno Condescensio
nis. ac si ex limitatione Actoribus Inscia et
Trnibus in Manifestatione eorum limitationem
seu G. Goscicky B C Plocensis et vos sine Comparitione

et Ingrossatione Dni facta ex Ppis et in Trnd Trni
Oretenus Exprimendo resciverit Illico a Prima
Notitia agunt, vosq citant, ad videndum et audiendum
condemnationem Eandem legi et Justitiae dispondam
per sententiam Judicij officij Pcnj tolli Cassari
et annihilari Actores Pristino ~~[illegible]~~ horis Gradus
restitui qua Cassata Condescensionem ad fundum
dictorum Bnorum Universis ad mentem anteriorum
Decretorum assignari rnc vero honoris aggrava
tionis Poenis condignis Puniri ac id quod Juris
erit, pro Exientia Trnorum Originalium Puniri ac
~~ad quod Juris erit~~ ac manifestationem decerni
et sententiari Pcnj Dato in Cro Plocensi F 2da
post Diam Ramispalmarum proxe Anno Dni 1750
in diem hodiernam Incidens et Provenientes Partibus
ipsi Utrisq et quae Actorea p S. Matthiam Ba
giński Inscrum Plenipotentem, citata pro Inte
resse S. Bartholomaei Goscicki BCP. p S. Adamum
Miłodrowski pro Interesse mm Szymałowskich Cas
sandae p S. Valentinum Zołtowski ad Obiectum Con
demnationem ex Parte Successorum ob S. Mathaei
Chmielewski Sup M. Michaele Szymałowski
Dapifero Ciechanoviensi in Judicijs sup F. 2.
post F. visitationis Sumariae Anno proxe
Elapso respectu summae duorum Millium
Tymphonum non solutionis obtentae teneri
cunae mcum Szymałowski docere de loco standi
Judicium officij Pcnj Censuit censetq Pcnj
et quoniam non docet nec se moderamini
Judicij officij Pcnj Comparem subiicit imo
ab Inscripta Comparitione recedit proinde
Cassata condemnationibus quibusvis ac toto processu
Pfata pars Actorea p Plenipotentem Summiplar
Comparem Coram Judicio officij Pcnj, et Trnum
cunae hodiernum p totum Judiciorum Tractum

Ame

Hmi attentam memoratam citatam ad Jus Juridi
ce per M. R. Gen. H. Gregorium Kolicecki de Bronowo
authum et Juratum Tribus et Ultra Juris formam
vicibus quatuor ~~Clamatt~~ et uti ante ita et post
officiosum arestum tempestive per J. Bartho
lomaeum Gosciecki Interpositum et per Judicium
officij Pen. susceptt et connotatt Clamatt
et vocatt non tamen comparens in Lucro Cassa
tionis Cujusvis condemnationis ac totius pro
cessus alias in toto seu pro toto Lucro Negotij
sui Principalis Judlem ac officiose condemnavit
ulterioraque sibi ea in Causa Juridice fieri Postu
lavit et Judicium officij Pen. Juri Communi esse
et ationique Partis Actoreae Utilicite annuendo
Decrevit Praesentibusque decernit quatenus citati
eosdem vervecos restituant idque sub Poena bani
tionis quae in Casu Dni ~~Cont~~ Pen. Contraven
tionis super citatam Interponitur Mlisque Rgni
Gnalis Honestus Gregorius Kolicecki de Bronowo
Judlis ad Publicandam eandem banitionis Poenam
additur per Judicium officij Pen. et deputatur qui
quidem Mlis satisfaciendo deputationi suae a Judi
cio Pen. habitae Memoratt banitionis Poenam
ac ipsimet citatam Pen. in Trnd. disparen. esse
perpetuo banitos Juri Communi contrarios et
Rebelles hic in Atrio Stubae Judlis ac in alijs
locis Publicationi solitt Pen. Plurimis variae
conditionis et sexus hominibus alta sua Pro
nica et sonorosa voce proclamavit, Publicavit
et ad Notitiam omnium Pluriumque Pen. in dubiam
deduxit de quo Pen. id Mlis e loco Publicatio
ni solito ad Judicium suum rediens fecit Rlnem
post quam Publicatt banitionis Poenam Ju
dicium pro facienda in Praemissis Juxta Praeram

mdcc

Juris communis Executione officium competens vide
licet S. Joannem Grabia BCP. vel alium quemvis
qui prius requisitus fuerit facilius ve conduci pote
rit addidit et deputavit qui S. Burgrabius ad Primam
Partis actoreae requisitionem Decretique praesentis
Exhibitionem eandem Executionem faciat et peragat
nemo vero eandem Executionem officiose peragendae
nec per se suasque quasvis subordinatis audeat
Impugnare personas idque sub seorsiva Banionis
poena cum Impugnatis actuumque officiosorum
Irritatores praesentis Interposita Decreto Jam vero
cum S. Bartholomaeo Gosciski BCP. Judicium offi
cij praesentis Causam praesentis suspendit ad Convictio
nem disparem suspensam esse declarat in Conti
nenti Mlis Rgni Gnalis H. S. Rokiecki de Brono
wo Judlis Palam Rg quia ipsi citationem literalem
sigillatam pro Trnis praesentis ad Cassandae Serviens edit
cum effectu citatis ac S. Gosciski BCP. ad Cancellariam
praesentis MM. vero Szymanowskie ad Bona Universitatis
omnes Feria 5ta post Festa Paschalis Anno
praesentis detulit expectavit, posuit reliquit et de
positione notificavit de quo praesentis Jae Mlis fecit
Rlnem et hic subinde Ijae SS. Pniewski suo
et Conci Suae Nrae plus comparem eandem Rela
tionem in toto approbavit confirmavit et Rathi
ficavit prout quia praesentis approbat confirmat
et Rathificat

Decretum Comprobationis inter Karwowo
et Dłużnewo

In Causa et actione Judiciaria Infrascripta inter
NN. Valentinum et Josephum Karwo Ilcie

Dilatio majoris Inter Krasinskie et Pniewski
In Trno hodierno ex delatione anteriore munimen
torum Parti Infrascriptae cito recepit et per Judicium

officij

Inseminationes ad mentem Inventarij non
restituerunt, imo agros varijs in locis desertos
non Cultos et Conseminatos reliquerunt
Actores Injuriarunt, itaque citentur ad videndum
et audiendum ipsum ad praemissa per Senten
tiam Judicij officij praesentis stringi respectu
praemissarum Injuriarum Injuriarum Conde
scensionem assignari Scriptum Certum
super praemissam Summam Nongingentorum
Tymphorum ab Actis Extorsum Cuj Nullita
tem M. Actor Obicit et ejus Inficiatur
de Integro Cassari et in Reliquis praetensionum
Satisfactionem Omnimodam praestari Ad
quod Juris erit decerni et Sententiari
praesentis alias dilatione eadem latiore in se
Existentem in diem hodiernam Cadentem et
provenientem Partibus ipsis Utrisque et quidem
per S. Antonium Chmielewski Inscriptum
Plenipotentem citatum per S. Matthiam Ba
ginski Comparentem Satisfaciat Pars citata
Dilationi Munimentorum hac in Causa
in Antecessum Judicijs ipsum receptum idque
in Instanti tandem ad Repositionem ejusdem
S. Matthiae Baginsky dedit et Concessit
hoc idem Judicium dilationem Majoris
S. Gregorio Pniewski citato ex quo Causas
majoris Importantiae in Judicijs Castrensibus
Varsaviensibus protunc attentat quam

probabit literatorijs Documentis cum Cete-
ris Judicium officij Causam pro ea suspendit
suspensamq esse declarat ad sequens Eve-
ctarum Castren Placen Trnsp. post F.
S. Jacobi Apli Jnsidens Conservando
Trnum Partibus memorabilibus Utrisq
in Pellegatis Judicijs sine quavis adci-
tatione Comparendi Peremptorium
Decreti pro ejus vigore

Banitij N.N. Tyslej p. Ni Tyslea.

In Causa et actione Judiciaria Infrascrta inter
N.N. Jacobum Tyslea N. Josephi Tyslea Filium
acto ab una, et N.N. Josephum Tyslea et Mari-
annam Zmijeslea Conjuges et quidem maritato Cito
cum Mariti ipsi authoritate assistentia insi-
stendi Donationi Contra per N. Matthiam Tyslea
in Personam acto Sup Sortem Bonor Tyslej Bre-
gendy Coram acto authus Rni facto et recognitae
ac Contractuj respectu hereditatis Ejusdem Sortis
eo nne Conscripto ad Judicium Officij Pzens
Parte ab altera Cito pro eo Quatenus ipsi Sum-
mam quae et quanta in Sorte Bonor Tyslej
Bregendy per acto a N. Matthia Tyslea Jure
hereditato quaesito extenditur praevia prius Compor-
tatione Superhancce Summam Documenti
Coram Judicio Officij Pzens Levent, eandem in Bonis
mundis et Liberis si Locatione indigerit Locent
de Sorte autem acto hereditato in Pzentia Officij
Competens Condescendant, Calculum si nullum
fundamentum ad Sortem eandem praesentabit

faciant

Praesens Condemnatio Spectat ad actum Inscitationis 1. V. 1750

et in flore acto dimittant, igitur citantur
ad videndum et audiendum ipsum ad praemissa per sen-
tentiam Judicij Officij praesentis Stringi Condescensio-
nem in sortem eandem assignari, ac id quod Juris Justi-
tiae erit etiam in alijs circumstantijs oretenus
exponendum decerni et sententiari praesentem alias
citatione eadem latiore in se existentem in Diem
Hodiernam Lmae cadentem et provenientem Partibus
~~ipsis utrisque et quid~~ et quid acto per S. Jacobum
Kesielej Pltem Inscriptum Tandem praefatum Pars acto-
rea coram Judicio Officij praesentis ptr comparens
et Trnum eundem Hodiernum per totam Judicium
praesentem audientiam Lmae attentans memorato
Ill. Gratem Hoc. Gregorium Rokiecki de Bronowo Judicialem
Cum ad Juridicum Tribus et ultra Juris formam
vicibus quatuor Ati ante ita et post officiosum
Arestum tempestive per S. Joannem Chmielewski
Interposito et per Judicium Officij praesentis suscepto
et connotato clamato et vocato non tamen compa-
rentem in Lucro ~~Locationis~~ Levationis Summae ac de forte
Condescensionis alias in toto seu pro toto
Lucro Negotij sui praepalis admittente Judi-
cio Officij praesentis Judicialiter ac Offse condemnavit
ulterioraque sibi per Judicium Officij praesentis
fieri et exequi Juridice postulavit et Judici-
um Officij praesentis in vim ejusdem Lucri Lmae
ea in causa obtenti Decrevit praesentibusque
decernit Quatenus praefati Cito summam prae-
fatam levent de ~~Condescendant~~ pro qua conveniunt sorte B. Bre-
giedy in praesentia Officij competentis Condescen-
dant idque sub Poena Banitionis quae in casu Decreto
praesentis contraventionis ex nunc decernitur Mtisque
Suprafatus Rokiecki Judtis ad Publicandum eandem
Banitionis Poenam addit et deputatur. Qui

quidem

Praesens Condemnatio spectat ad acta Visitationis 8 Maii 1750

quiq Mtis Satisfaciendo Deputationi a Ju-
dicio praesens habito eandem Banitionis Poenam
ac ipsmet Cito praesens in Trno Disparens
esse Banitos Juri Communi Contrarios
et rebelles hic in Atrio Stubae Judicis ac
in alijs locis Publicationi Consueto praesens
plurima Nobilitate ad Judicia moderna
torumq Publicum Congregato alta Sua
Tonica et Sonorosa voce proclamavit
publicavit et ad notitiam omnium
pro tunc praesentium in Dubium deduxit
de quo praesens id Mtis e loco Publica-
ni Solito ad Judicium Suum rediens fecit
Rtnem Post qm publicato Banitionis Poenam
modo praemisso obtento Judicium Officij praesens
pro faciens in praemissis juxta praescripto Juris
Communis Executione Officium Competens
videlicet G. Burgrabium Crens Plocens quemvis
qui prius faciliusve Conduci poterit addidit et
deputavit Qui G. Burgrabius ad primam Par-
tis actoreae requisitionem Decrq praesens exhi-
bitionem faciat et peragat idq Sub Poenis
Cons renitentes Officiales in Legibus Rni
descripto Nemo vero Eandem Executionem
nec per se aut Suas quasvis Subordinato
audeat Impugnare Personas idq Sub Scor-
siva Banitionis Poena quae praesens inter-
ponit Decro In Continenti M. R. Honezty
Gregorius Roleiedej de Bronowo authcus
et Jurato Palam Rvit Quia ipsa Citationem
Literato Sigillato pro Judicijs Crens Plocens
Serviens Dito Cons praefato Cito ad Bona Typlej

Bregiendy

Decia Secta post P. Nativitatis S. Joannis Baptiste. Quinto anno Pontificatus Sanctissimi in Christo Patris et Domini nostri Domini Alexandri divina Providentia Papae Septimi.

Munimenta inter Religiosam Mulierem Dominam Hieronymam Abbatissam Monasterii Sanctae Mariae de Hortis Ordinis Sancti Benedicti Civitatis Ferrariae Actricem ex una et Magistrum Joannem Bonacossi Subjudicem Curiae Temporalis Impetrandae Executionis Bullae Sanctissimi Domini Nostri Papae Alexandri Septimi Executorem Bullarum Apostolicarum ad Petitionem Actricis ad Executionem Processus Officii Curiae Temporalis Impetrandae Executionis Bullae Sanctissimi Domini Nostri Papae Alexandri Septimi Executorem Bullarum Apostolicarum ad Petitionem Actricis ad Executionem Processus Officii Curiae Temporalis Ferrariae contra Reum in Causa Gravaminis Appellationis et Nullitatis a Sententia Judicii Officii Curiae Temporalis Ferrariae Reum Citatum ad Videndum et Audiendum Dictum Processum Executorialem Sententiam

58 Inv 65

Sub Actu Feriæ 2dæ post D. Misericordiæ 1750.

Banitus N. Leszczynski p. N. Kęsicki.

In Causa et Actione Judiciaria Infrascripta Inter N. Michaelem Kęsicki actorem ab una et Nobles Joannem Leszczynski ac Sophiam de Kęsickie primi olim N. Thomæ Białłyszewski secundi ad Præsentem voti Invicem Conjuges Inhærendo protestationi coram actis authis Regni facta tum et alijs Documentis Causam Præsentem Juvantibus ad Judicium officij Præsentis et quia Consortem in assia Mariti parte ab altera cito pro Pœnis per Ipsum succubito ex eo quia ipsum non attento debite attendens Legibus et Constitutionibus Regni ausi sunt temereque præsumpserunt Siliginem hyemalem olim N. Catharinæ Białłyszewska Consorti actoris assiciose una cum agris in bonis Wazynko sito in summa quingentorum Tymphonum Polonicalium tradita vi et violenter demittere Prata similiter tradita ex quibus Feni Currus quinque Colligi possint Confiscastrare, et Exegenæ quanæ Contributionem Capitalem Militer ex Sorte Bonorum Wazynko ad Bona Kęsicie Subordinare per Subordinatam ad persolutionem ejusdem contributionis Astringere, ad proportionem Salis districtualis ex bonis Wazynko provenientis olim Contentum actoris non admittere insuper Summam Octodecem Tymphonum Polonicalium ab actore per olim Nobilem Thomam Białłyszewski Priorem Maritum in Ardua necessitate Contractum et ad persolutionem breui tempore Solis assecuratum hucusque non

Siliginis hyemalis tres Partes Coreti et Semiduo
corethos hordei a se Actore accomodatos non re-
stituere, perq; premissa leges Transgressi sunt Pe-
nasq; rnc Irritatae Traditionis una cum Compensa-
tione Siliginis hyemalis et pratorum per ipsum
collectae retrosolutioneq; summarum tam pacifi-
cationem Contributionis Capitalis indebite
expositae quam Octodecem Tynphonis a se Actore
mutuo acceptae ac restitutione Salis districtua-
lis Sortem per officiosam Traditionem actoris
conserti dimissam afficiens Nulla ex rnc perceptae
nec non Siliginis Trium Partium Coreti ac
Semiduorum Coretorum hordei accomodatae
Succubuerunt et in ipsis traxerunt pro quibus
decernendae Poenis praesens citantur alias citatione
eadem eadem Latiore in se existens in diem hodier-
nam Ltme Cadens et proveniens Partibus ipsis
et quia Actore plerumque tandem praefatae actae Coram
Judicio officii praesens plerumque Comparens et Trnum
eundem hodiernum per totam Judiciorum praesens
Audientiam Ltme attentam memoratae citatae ad
Jus Juridice per Mlem R.E. Honestum Gregorium
Rokiecki de Bronowo Judlem Uti ante, ita
et post officiosum arestum tempestive per
eundem Mlem Rokiecki Interpositae et per Judi-
cium officii praesens susceptae Tribus et Ultra Juris
formam vicibus quatuor acclamare fecit
qui taliter citatus Clamatus et vocatus non
stetit nec Comparuit imo ut id Mlis retulit
Contumax Extitit Cujus Contumaciam
praefatae actor accusando petijt Poenam bani-
tionis super ejus citatae disparem decerni
Mlemq; Regni Snalem Suprafatae Rokiecki
ad Publicandae Banitionis Poenam addi et deputari

Cujus

cujus Postulationi Judicium Officij Praesens utilitate Annuendo
praedictum Mlem Rokiecki addidit et deputa
rit, qui Mlis Satisfaciendo deputationi suae ab
officio praesens habitae eandem banionis Poenam
modo suprasero ac ipsumet citatus disparens
esse ~~perpetua~~ Perpetuo banitus Juri communi
contrarios et rebelles hic in atrio Stubae
Judlis ac in alijs locis Publicationi consueta
praesente Plurima Nobilitate ad Judicia moderna
forumque Publicum Congregata alta sua praeconica
et sonorosa voce proclamavit Publicavit Pu
blicavit et ad Notitiam Omnium protunc praesens
in dubium deduxit de quo praesens ex Mlis eloco
Publicationi solito ad Judicium suum rediens
fecit rlnem postquam Publicatae banitionis
Perpetuae Poenam Judicium Officij praesens
pro facienda in praemissis Juxta praesentem Juris
communi Executione Officium Competens
videlicet S. Adamum Mitodrowski Burgra
bium Castrensem Plocensem addidit et deputavit
qui S. Burgrabius Satisfaciendo Muneri
officij sui ac additioni a Judicio praesens habitae
eandem Executionem non obstantibus quibus
in Jurium oppositionibus rlne ad Lapsanae
Inserta vel Inscribenda faciat et Peragat
idque sub Poenis consequentibus officiales legibus
Rgi descriptae Nemo vero eandem Executionem officio
se peragendam nec per se suasque quasi subordinatae
audeat Impugnare Personas idque sub Seorsiva
banitionis Perpetuae Poena consequentes Impugnatores
actuumque officiosorum Irritatores praesens Inter
posita Decreto in Continens Mlis Rgni Snalis
A Gregorius Rokiecki de Bronowo Authus et
Juratus Palam Rit quia ipsum citationem lite
ralem sigillatae pro Trnum praesens serviens edita

cen. praefatae citatae ad Bona Wazynko Skury Fata
post Festa Solennia Paschae proxime praeterita Anno
praesenti detulit, Exportavit posuit reliquit et
depositione notificavit de quo praesenti Jae Mtis
fecit Rlne.

Banitio Kęsice Leszczyno

In Trno hodierno ex citatione literali Sigillatae
Castren. Capitis Plocen. Tenoris Sequens Thomas
Gregorius a Dembowa Gora Dembowski Plocen. Plonicen.
etc. Capitis Tibi N. Sophiae de Kęsickie primi
olim Nblis Thomae Białłyszewski Zdi ad praesens
voti N. Joannis Leszczynski conti de persona
bonisque tuis (scribat Aringa) ad Instantiam
S. Mathaei Kęsicki Actoris qui te et quidem
contem in ossia Mariti Inhaerendo Documenty
Causam praesenti Juvans citat pro eo quatenus
quatenus tu Sibigines hyemales et vernales
ad mentem Dni Compromissorialis Interceptae
citatae alios ab una, et SS. Pęskie Krasnieski
et Semet citatae Parte ab altera in Fundo Bro
Wazynko Nblium Skury per Snosos Superarbi
trum et Arbitros prolatae non Conseminatae Com
pensas rne vero ejae Decreto in Puncto Injunctae
Inseminationum per te non Conseminatae rese
minationis Contraventionis penas Suas pro
quibus praemissis Satisfactioneque ejae Decreto ac
pro Poenis rne contraventionis praesentibus cita
ris Sis Trnae advenienti Paritura et Judicio re
spomura Datae in Crd Plocen. F. 4. post Festa
Solennia Paschae proxima Anno Dni 1750 in
diem hodiernam Invidens et proveniens Partibus
ijn Actorique et quidem actorea per Nblem Micha
dem Kęsicki Parentem Nne Filij Suj tandem
praefata pars Actorea Coram Judicio officij praesenti

plen

plen Comparens et Trnum eundem hodiernum
per totam Judiciorum Presentium audientiam
Ltme attentans memorato citato ad Jus Juridi
ce per Mlem Rgni Enalem Honestum Gregorium
Rokiecki de Bronowo Authum et Jurato #uti ante
ita et post officiosum arestum tempestive per
eundem Mlem Rokiecki de Bronowo Judlem
Interposito et per Judicium officij Prenum Suscepto
et Connotato Acclamare fecit qui citatus tali
ter Clamatus et vocatus non stetit nec
comparuit imo ut id Mlis retulit contumax
extitit Cujus Contumatiam Prefatus acto coram
Judicio officij Prenum accusando petijt super eadem
citato disparem Poenam banitionis decerni ab
Mlisq Rgni Enalis Prefatus Rokiecki ad Publi
candam Banitionis Poenam additur et deputatus
qui Mlis Satisfaciendo deputationi suae a Judi
cio Prenum habitae ac ipsa memorato banitionis
Poenam ac ipsa Premissomodo obtento ac ipsam
met citato esse perpetuo banito Juris Com
muni Contrariam et Rebellem hic in Atrio
Stubae Judlis ac in alijs Locis Publicationi
Convento alta sua Preconica et Sonorosa voce
Proclamavit Publicavit et ad Notitiam omnium
Ibidem adstantem in dubiam deduxit de
quo Prenum Jae Mlis e loco Publicationi solito
ad Judicium suum rediem fecit Rlnem post
quam Publicato perpetuae banitionis Perpetuae Poenam
Judicium officij Prenum pro facienda in Premis
sis Juxta Prescrum Juris Communi Executio
ne officium Competens Videlicet Enosum
Burgrabium Castrenum Plocen quemvis qui
Prius requisitus fuerit facilitisve conduci
Poterit addidit et deputavit qui Enosus Burgrabius
Tribus et Ultra Juris formam vicibus quatuor

ad Primam actoris requisitionem Decretique
praesens Exhibitionem eandem Executionem faciat
et peragat idque sub Poenis Conc. renitentes
officiales Legibus Regni descriptis nemo vero
eandem Executionem officiosa peragendae nec
per se suasque quasvis subordinatas audeat
Impugnare personas idque sub Seersiva ba
nitionis Poena conc. Impugnatores Actuumque
officiosorum Irritatores praesens Interposita
Decreto in Continenti Mtis Regni Gnalis Hone
stus Gregorius Rokiecki de Bronowa Judex
Palam Rcit quia ipse citationem literalem
Sigillatam pro Trnis praesens Servien. edictam conc.
praefatam citatam ad Bona Wazynko Nblium Skorzy
Juxta Datam in citatione Positam praeterito
Anno praesens detulit exportavit posuit reli
quit et depositione notificavit de quo praesens ide
Mtis fecit Rlnem

Dilatio Inquisitionis inter Malinski et Dziwanowski.

In Causa et actione Judiciaria Infrascriptam inter Insti
gatorem Judicij officij praesens ejusque Delatores NN. Caro
lum Malinskij et Petronellam Przedpetska Inni
cem conjuges actores ab Una tum SS. Constantiam
de Leszczynskie relictae olim Nblis Alberti Dziwanowski
consortem viduam Matrem Joannem et Josephum
Filios Dziwanowskie* Inhaerendo Et quia maritalis
Actricem cum maritis suis authoritate et assensu ad
Judicium officij praesens Parte abaltera Inhaerendo
Obductioni et protestationibus Coram Actis
authenticis Regni factis ideo post obtentis contu
maciae Poenam Parte abaltera citatis pro eo quia
ipsi

* Felicianum Kownacki

ipsi in Convulsionem Legum Publicarum Regni pro
cedendo Ausi sunt Infrarerum peragere Actorem
~~Nulli~~ Laedere diffamare, concutere convulnerare,
vulnera ~~in~~ letalia Infligere Coram varijs perso
nis Scommatisare, Viam Publicam Cuiq' Liberam
Intercipere Intercepta via funibus ad Currum
Ligare Ligatumq', Concutere Convulnerare, ac
post Domum Actorum Invadere, Invadendo Oppri
mere in Vitam Palam ac Manifeste diffidare, et
vix vita ni divina providentia salvaretur non privare,
de Sorte suorum actorum haeredib Violenter Expel
lere Inventaria Intercipere, et Nolle restituere,
Foenum ad Currus Tres accipere, recompensam
invim Concessae Mansionis Domi suorum Actorum
et Agrorum ad Comeminandum ipsi concessorum ac
olerum et Segetum non praestare, Actores circa
illata Damna opprimere, Conflagellare Par
Equorum Violenter Accipere Aliasq' Permultas
violentias Injurias Damna et oppressiones ac
Exorbitantias in Interrogatorijs futuro in Trno
Perrigendae Specificandas Omni Inquisitionum
Genere probandae Peragere, et Perpetrare perq'
praemissa Leges Regni Transgressi sunt, Poenasq'
exinde Emergentes Succubuerunt, pro qualitate
facti et demeriti pro quibus super ipsis decernendae
et Extendendae ac nihilominus pro Solutione taxae
vulnerum Letalium refusione Litis Expensa
rum Compensationeq' quarumvis Injuriarum
et damnorum praesentes citantur alias citatione
eadem Latiore in se Existentem in diem hodiernam
Ltme Cadentem et provenientem Partibus ipsis Utrisq'
et quia Actore praeter citata per D. Joannem
Dzwanowski Suo et aliorum citatorum Nmi praeter,

Coram Judicio officij Pren. Comparen. et Secu
Judler Controvertens quibus Controversijs Partium
Judicium coram se Inductis Audito pro et con. Conside
rati Suspensa tantisper Pterita per Partem Acto
ream Extraditione Equar. ac bonis tum aliarum
rerum in Citatione Expressarum officioso Arresto
Innodatis necessariam esse Inquisitionem qualimodo
parti Actoreae Suprascriptae Inventaria Ac res per
Partem citatae et ex qua Occasione Intercepta
sunt per Partem Utramque tam in probationem
quam reprobationem propter meliorem Judicij
officij Pren. Informationem in Sequens quere
larum Castren. Plocen. Trnu. post Festum Sancti
Jacobi Apostoli Incidens Cessavit, Cessetque Pren.
conservando Trnu. Partibus memoratis utrisque
in Pallegatis Judicijs sine ulla ad citationem Com
parendi Peremptorium ~~in Co~~ post quam Eductam
vel non hoc id Judicium decernet id quod
Justitiae erit in Continenti Mlis Rgmi Gnalis
de Bronowo Judlis Palam Rut quia ipsi citati
citationem literatis sigillatis pro Trnu. Pren.
edito con. Prefatos citatos ad Bona Lesczyno Nobilis
Sortesque Citatorum Ibidem sitis Juxta datis in Citat
~~tione Rexit~~ F. 2. post Dominicam Ramis Palma
rum Sortesque Ibidem sitis Anno Pren. proxime Praeterita
tum et ejus primam Equa Poena Contumaciae est
obtentis tempestive ante Oppositionem Illius
in Una Integra Septimana Scribatur Aringa Juxta
Stilum Cancellariae

Dilatio Inquisitionis inter Zawidzki et Mkadłubowski
In Causa et actione Judiciaria Infrascriptae inter S. Thomam
Zawidzki

Zawidzky actis ab Una et Mcos Paulum Kadłubowski Ensi
ferum Terrae Visogrodiens Joannem Chamski
Ensiferiae Plocens et SS. Ignatium Sniegocky Came
rariae Trrem Plocens ac Thomam Rubach Inhaerendo
protestationes ac vulnerum Obductionis ideo post Obtentae
Contumaciae Poenam ad Judicium officij praesens Parte
ab altera citato proeo quia ipsi Vilissimis legibus
Rgni ausi sunt Actorem Nulla habita rne Primo
in aula ejusdem M. Kadłubowski Infestare in Vitam
Palam ac Manifeste diffidare ac post Aufugientem
Insimul Omnes Convulnerare Vulnera in Obdu
ctione Specificata Infligere laedere diffamare
frameam frangere et Intercipere, vestes Come
care Pileum in aula relicta non restituere et vix
vita ni Divina Providentia Salvaretur non Privare
Interimere Appromittere, Coram Varijs personis
Calumniare Irralia Nunquam Probanda Obijcere
aliasque Permultas violentias et Oppressiones
Peragere et Perpetrare proquibus Praemissis ac
pro Solutione Taxae Vulnerum tum restitutione
Pilei et Frameae nihil ominus pro Poenis pro
qualitate facti et Demerito Praesens citantur alias
citatione eadem Latiore in se Existens in diem
hodiernam Ltme Cadens Partibus ipsi Utrisque
et quidem Actore plenius citata pro Interesse Mci
Pauli Kadłubowski Ensiferi Terrae Visogrodiens
per Gnosum Antonium Chmielewski pro Inte
resse SS. Thomae Rubach ac Ignatij Snie
gocky, per S. Adamum Tanski pro Interesse
S. Joannis Chamski Ensiferiae Plocens per
S. Jacobum Kęsicky Comparens et secum Judicem
controvertens quibus Controversijs Partium
Judicium officij Praesens Coram se Inducto Audito
Decidendo Trinum Partis Actoreae ad affectatio
nem ejusdem Partis Actoreae dedit et Concessit

hoc id Judicium dilationem educendae Inquisi
tionis Parti Utriq' Super Contenta Citationis
et protestationis Partis Actoreae ad Sequens
querelam Castrens Plocens Trnos post Festum
Sancti Jacobi Apli Incidens Conservando Trnum
partibus memoratis Utrisq' in Pallegatis Ju
dicijs Sine Ulla adcitatione Comparendi Pe
remptorium. in Continenti Mlis Rgni Gnalis #
de Bronowo Authus et Juratus Palam Rnt
quia ejus Citationis literas Sigillatas pro Trnis
Pcens Servien editis Cons Pfatis citatis et quia
cons M. Kadłubowski ad Bona Przecisewo cons
M. Chamski Ensiferiae Plocens ad Bona Scha
baciewo Cons vero S. Ignatium Sniegocki ad Bona
Sniegocino cons ~~[illegible]~~ S. Thomam Rubach ad
Bona Sędek Omnes F. 2. post Dominicam
Ramispalmarum Pxe Pterita Anno Pcens
tum et ejus Primam ex qua Pena Contumaciae
est Obtenta tempestive Ante Obtentionem illius
in Una Integra Septimana detulit, exportavit,
posuit, reliquit, et depositione Notificavit, de
quo Pcens Jae Mlis fecit Rlnem # honestus Grego
rius Kobiecki

Banitus S. Zołtowski B C Plocens per Perillustrem
Rndissimum Drozdowski Decanum Bielscens

In Trno Hodierno ex Decro Judicij Officij Praesens
inr S. Michaelem Wisniewski Praefectum Gvar
diae Sae Rae Mttis ac alios ab una et S. Valentinum
Zołtowski B C Plocens ac alios parte ab altera
Sub actu Supra ~~posito~~ scripto prolato Quo mediante
~~Sol~~ in Constitutionem Loci Standi Solu
tio instantanea est injuncta Pena Quatuordecem MM.
Polons pro obiecta Condemnatione Illri Admo
dum Rndo Balthasaro Drozdowski Decano
Bielscens

Bielscens Sub Pœna Banitionis ~~in~~ Trnos
Tactos Publicanos alias Decro eod ~~[illegible]~~ Latiore
in se ~~obliquens~~ existens in Diem Hodiernam Lme Ca:
dens Tanq Procurata in Rgro Terminor Tactor
~~[illegible]~~ Inscriptione Seu Pœnalium Præfatus
Illris Admodum Rndus Drozdowski Decanus Biel:
scens Præpositus Biallens ~~[illegible]~~ Actor Coram Judicio
Officij Præsens ptr Comparens et Trnum
eundem Hodiernum per totam Judicior præsens
audientiam Lme attentans memorato Gno:
sum Valentinum Zołtowski Bl Plocens Citt ad
Jus Juridice per MRG. Honestum Gregorium
Rokiecki de Bronowo Judtm tribus et ultra
Juris formam vicibus quatuor Clamato et vo:
cato non tamen Comparens ex re non solu:
tionis Marcar Supraexpressar in Con:
stitutionem loci Stanq ipsi adjudicato
Coram Judicio Officij præsens ptr Comparens
in virtute præallegati Decri petijt sibi,
MRG. quemvis ad publicanq Banitionis
Pœnam ex procurato Inscriptione in Rgris
Pœnalium obtento addi et deputari, Cujus
Postulationi Judicium Officij præsens annu:
endo Mtem Rni Gnalem Honestum Grego
rium Rokiecki de Bronowo authcum
et Juratum addidit et deputavit
~~Cujus Postulationi~~ Quiquid Mtis Satis:
faciens deputationi suæ a Judicio præsens
habitæ memorato Banitionis Pœnam
modo præmisso obtento ac ipsum ~~[illegible]~~ Citt
præsens in Trno disparens esse Banitum
Juri Communi Contrarium et rebellem
hic in atrio Stubæ Judtis ac in alijs

locis

~~alta~~ Publicationi Solito praesens Plu-
rimis variae Conditionis et Sexus homi-
nibus alta Sua praeconica et Sonorosa vo-
ce proclamavit Publicavit et ad notitiam
omnium pro tunc praesens in Dubiam de-
duxit de quo praesens id Mtis ad Judicium
Suum eloco Publicaoni Solito rediens
fecit Rlnem. Postquam Publicato Bani-
tionis modo praemisso obtento pro faciend
in praemissis juxta praescripto Juris Commu-
nis Executione Officium Competens vi-
delicet G. Adamum Tarski BC Plocen
vel alium quemvis qui prius requisitus fuerit
faciliqve Conduci poterit addidit et depu-
tavit qui G. Burbrabius Satisfaciendo mu-
neri Officij Suj deputationiq a Judicio
praesens habito Eand Executionem de Bonis
Cito Jure victi non obstans quibusvis
Jurium oppositionibus faciat et peragat
idq Sub Poenis Cons renittens Officiales
Legibus Rni Sancito Nemo vero Eand
executionem Officiose peragens nec
per se aut Suas quasvis Subordinato
audeat Impugnare Personas idq Sub
Seorsiva Banitionis Perpetua Poena
quae praesens interponit Decro.

Dilatio Inquisitionis inr Brudnice

In Causa et actione Judiciaria Infrascrta inter
Instigatorem Judicij Officij praesens Ejusq Delato
Ntes Matthiam Brudnicki et Barbaram
Umyńska invicem Conjuges acto ab una

et quid

et quid Contem actricem in assia Mariti, et
Nti Mathaeum et Mariannam et Kozierowzkie
invicem Conjuges Parentes, tum Rochum et
Anastasiam de Lubo Jkie itid Conjuges
nec non Paulum et Josephum Filios Bru-
dnickie et quid Maritato Cito Cum maritor
ips authoritatibus et assijs inhaerendo pro-
testatione ac vulner obductioni authie facta
Secundo post obtent Contumaciae Poenam
ad Judicium Officij psens Parte ab altera Cito
pro eo Quia ipsi non observat Legibus Rni
ausi Sunt tam junctim quam Divisim ubiq
Locor praefat Maritum opprimere, Concutere
in vitam Machinare aliquoties ad Templum
pro audiend divinis Contem in via Publica
sine ulla ratione Concutere Convulnerare
vulnera in obductione Specificat infligere
aliquoties varijs Coram Personis utrosq
Conjuges laedere diffamare irrealia nunquam
deducend obijcere, honorem Nobilitarem de-
nigrare aliquoties vita privari declarare
aliasq Permultas violentias oppressio-
nes injurias laesiones Peragere et perpe-
trare, per quae pmissa et alia futuro in Trno
enarrand et in Interrogatorijs Specificand
Leges Rni transgressi Sunt, Poenasq exinde
emergens Succubuerunt pro quibus praemissis
psens Citant alias Citatione eadem latiore
in se existens in Diem hodiernam Sme Cadens
et provenien Partibus ips utrisq et quid actore
Nti Matthia Brudnicki Marito Suo et Contis
suae nne ptr. Citata per N. Mathaeum Bru-
dnicki Suo et alior Cit nne ptr Coram

Judicio Officij Praesens Comparens et secum
Judtr Controvertens quibus Controversijs
Partium Judicium Officij praesens Coram inductis
exaudito decidendi Trnum Partis acto ad
affectationem Partis adhoc Ejusdem dedit et Concessit Di-
latationem educendi Inquisitionis Parti
Utriq Sup Contenta Citatione et Pro-
testatione Partis acto ad Sequens Quae-
relar Crens Plocens Trnos post Tm
S. Jacobi Apli Incidens Conservando
Trnum Partibus memorato utrisq Sine
ulla ad citatione Comparendi Perem-
ptorium In Continenti M.R.P. Honesty
Gregorius Kolecki de Bronowo authus
et jurato Palam Rvit Quia ipsa Citatio
nem literam Sigillato pro Trnis prae-
sens Serviens edito Cons praefato Cito
ad B. Kurdwleo Curiasq Cito ibidem
Sito F. 3. post Dcam Laetare Quadragesimalem Anno
praesens praxe praeterito tum et Ejus primam
ex qua Poena Contumaciae est obtento
Tempestive ante obtentionem illius
in una Integra Septimana detulit
Dc. Scribas juxta Stylum.

Munimenta inter Roman et Karwosiek

Juxta Actum Executionis Infrascriptum in bonis Inferius Nomi
nandis Officiose per Infraspecificatum S. B. Plocens expedito
ac manu ejus propria Subscripto Tenoris Sequens Actum
in Bonis Karwosiek Cholewice Feria 5ta post D. Laetare
Quadlem proxime Anno Domini 1750 Coram S. Adamo
Miłodrowski B. Plocens in praesens NN. Simonis Tamski et

Ignatij

Ignatij Duplicki nec non Mlis R.S. provide Joannes Jano
wicz de Kolczyno authentice et jurati actu praesentis
acclamans Zigrid G. Burgrabius C. Plocen. invitando
Legibus Regni de paragendis Executionibus eo Mtis Sancito
satisfaciendo muneri officij sui parendoque additioni
a Judicio officij Castrensis Plocen. habito ex requisitione
officiosa G. Casimiri Roman Actoris ad Bona supra
fata cum suprascripti Nobilibus condescendit Jurisdi
ctionem suam fundavit, ac post Partes ad suj com
paritionem acclamare injunxit, quo in Trnd Mlis
acclamatorio plenr Comparens N. Ignatius Dupli
cki a Parte Actorea Impetratus Plenipotens repro
duxit Condemnationem in Castro Plocen. F. 2. post
F. visitationis Pvmariae proxima Anno Dni 1742mo
pro praeterito occasione Trecentorum Tynphorum Polo
nicalis non Solutionis in Lucro Ultimariae Super
mm Stanislao Karwosiecki Venatore Ravens.
obtento Vigore cujus Executionem fieri et Peragi
postulavit cujus Postulationi officium Brgle
annuendo eandem Executionem peragere voluit
verum quoniam Nblis Albertus Czachorowski
administrator his formalibus Bronij tej Tradi
cij Imienijm Paniskim Jchmc P. Mankowscij
przez Tradycyją w długu swoim trzymaią po
każą na Przyszłych Sądach Tradycyją prosze
o remissę Impugnavit qua attenta ejusmodi
Impugnatione officium Brgle ab eadem Executio
supersedit et Causam eandem cum toto ejus effectu
rursus ad Judicium C. Plocen. Unde Emersit
conservando Partibus ac Impugnato pro Ju
dicijs Castrensis Plocen. prius et proximius ab
hinc Celebrandis Trnum Comparendi Peremptorium
remisit remittitque praesentis Decreti praesentis Vigore

Adamus Miłodrowski Burgrabius Plocens. manu
propria in Trno Itaq. hodierno vigore Priser
tae Remissionis Conservationisq. ipsi Trni in
diem hodiernam Incidens et provenien. Partibus
ipsi Utriq. et quae Actorea per Gnosum Franciscum
Sulenski citata pro Interesse Impugnato Bro
Karwosiek Cholewice per S. Gabrielem Karwosie
cki Plenipotententem Inscripto Coram Judicio
officij Pcens. Comparen. et secum Judtem Controver
ten. quibus Controversijs Partium Judicium offi
cij Pcens. Coram se Inducto Exaudito Sequi
Judicio suo deducitur Bona Karwosiek Cholewi
ce processu sup. M. Stanislao Karwosiecki Venatore
Raven. cito perducto sufficienter Convicta esse proinde
Judicium Partibus nunc Comparen. in Negotio prin
cipali Experiri mandavit, in Experimento suspensa
resolutione a decisione processus per Partem Actoream
reposita ad affectationem Comparen. Partis citatae
Nempe Impugnato hoc ipso Judicium officij
Pcens. dedit et Concessit, dilationem Ad Muni
menta Causam Pcens. Impugnan. ad Sequen.
querelar. Castren. Plocen. Trnos. post F. S. Jacobi
apostoli Incidens Conservando Trnum Partibus me
moratis Utriq. in Pallegato Judicijs sine quavis
adcitatione Comparendi Peremptorium Decreti
Pcens. vigore

Major Inter Strupczewo ac Rosciszewo

In Causa et actione Judiciaria Infrascripto inter Ludovicum
Strupczewski oto Illustris ~~Admodum~~ Rndi Joannis Strupczewski Oppidi
Gordovien. Filiastrum acto ab Una et MM. Josephum Albertum Ma
riannam Virginem Monialium Ordinis Sancti Benedicti
Conventus Lieprcen. Karskie oto Mci Antonij Karski Dapifer
Terrae Dobrinen. Filios et Filiam tum Jacobum Rosciszewski

Vicepalatinum

Vicepalatinus equalem debitorem et quidem que instigent
in casu competenti secundo post obtentam contumaciam pena
inhaerendo scripta manuali ad Iudicium ejus gremium et ab
altera actor proco quatenus ipse Summonitum Centum duc
Polonicales cum provisionibus ab obitu Illustri Iohanne
Stupczewski ejusdem Iordonien per obitum Parentem Ejusdem
mutuo contractis solvant Atanturque igitur ad videndum
et studiens ipse ad Solutionem Summe cum provisione
Sententia Iudicij officij presentis Stringi Solutionem injungi
ac id quod Iuris erit decerni et sententiari premissis alias
citatione eadem debita latione in se existens in diem ludere
nam ipse cadens et proveniens partibus ipse utrisque equis
actoria per S. Solamum mitadowski Citta per S. Thomam Uniejowski
Comparentibus ad repositionem ejusdem S. Uniejowski dedit et
Concepit hucce Iudicium Dilationem maioris Impio Rosiewski
Vicepalatino Dobrinens Citto ejusdem causas maioris Impor
tatis in Iudicijs Inclitis Dobrinensibus nunc in Ejusdem celebran
attentat quam probabit literatorijs Documentis dum ceteris Impense
ad Sequens Quaerelam Rem Nocens Inde post Dm Sancti Jacobi Apli
Indidem Conservando Dinum partibus memoratis utrisque in
Palatio Iudicij dicte quarta Dilatione Comparendi Peremptorie
Insistentem Inde S. Stanislaus Gregorius Kolinski de Bronowo Arthus
et Ludatus palam fuit quia ipse Citatis literatis Sigillatis pro Dmo
Actore deferens Dilationem citatis ad Bonae Regimen Dra Quarta post
Festa Solennia paschae pro Anno Dom Presenti et ejus prima
exquia pena Contumaciae est obtenta tempestive ante obtentam
illius in una mitigata Septimana delatis, exportant, posuit relegavit
et deposuit ut fuit et mos
et deposuit nonpleca ut dicitur Actis fecit Relationem

Munimenta inter Roscisewe Nyszewo et Sedeji

Jon Dermino hodierno ex adcitatione literali Sigillata Castrensi
Capreali Nocens Leno rij Sequentis Thomas Gregorij a Dem
bowa Jora Debowsky Nowy etc. Capitaneus Vobis Jus Joanni
Siedlski et Ludovico Zdziarski primis ab Jo. Relicioni

Miszewski ~~Filio et Filia~~ ad Pbem voti secundi in vicem
conjugibus Antonio Ludovinae Virgini Innuptae Misze-
wskim ejusd. ob G. Feliciani Miszewski Filio et Fi-
liae ad extremum M. Francisco Rosciszewski notario
Trni Plocen. sortis ob N. Thomae Kolankowski
sup. Bonis Jaskułtowice iacentis Heredit. et quovis
modo et Juris Titulo possessoribus de personis Bonisq.
vestris gnalr. omnibus vigore Regio et nra qua hac
in pte fungimur Capitt. Authoritate mandamus
ut in Trnis Querelar. Causarumq. Officij Judicijs
F. 2. prius et proximius ab hinc in Cro Plocen. cele-
brand. personaliter ac peremptorie Comparea-
tis ad Instantiam G. Petri Rosciszewski ob G.
Alberti Rosciszewski Filij Bonor. Miszewo mu-
rata cum adiacen. et sortium supra scriptar. sup.
Bonis Pnissis Jaskułtowice iacen. memorati
ob G. Thomae Kolankowski hereditt. vigo do-
cumentor. heredis Actt. qui vos et quid mari-
tatam ac Virginem tum alio Successores Actt.
cum assistentia de Jure Competenti adhe-
rendo documentis Causam Pbem. Juvarum pt.
translapsum Trnum ad paratam poena Con-
tumatiae sup. vobis obtenta ad paratam dilatio-
nem Majoris Actt. pro eo quatenus vos Jura ac
Inscriones sup. sortibus Bonor. Jaskułto-
wice altius dicti ob G. Thomae Kolankowski
hereditt. sese extenden. ad Actt. modernum
Jure hereditt. ptinen. siquas Justas et Legiti-
mas ob Pretendit. nro Coram Judicio reprodu-
catis in Casu non reproductionis Juris de eadem sorte
Kolankowiszczyzna in Pbem. Officij Competen.

una cum faciendo

una cum faciendo Calculo de perceptis provenientibus
dando Condescendatis easdemque Sortes in eodem Statu et
Flore in quo ob X. Bartholomeum Miszewski in
suam receperat possessionem Actu modernoque Haeredi
dimittatis itaque Citamini ad videndum et Audiendum
Vos per Sententiam Judicij officij Nri Stringi Satisfa-
ctionem Dilationi Majoris aut Solutionem pro eadem
~~[illegible]~~ Injungi Caeteraque pro Causae Juris et Trnis
exigentia cum vos Statui decerni et sententiari
praesentibus Trno pariturum et ad praemissa Judicialiter
responsuri Datum in Crno Plocen. F. 2. post Domi-
nicam Ramis Palmarum Quadragesimalem
proxima Anno Domini 1450. In Diem
hodiernam Incidentibus et provenientibus partibus
ipsisque utrisque et quidem Actorea per G. Antonium
Chmielewski Plenipotentem in Sinum Citata
pro interesse GG. Sielskich et Successorum ob
G. Feliciani Miszewski per G. Joannem
Sielski Ptr pro interesse Mci Rosciszewski
Notarij Trnis Plocen. per G. Antonium Malewski
Insrum Plenipotentem Coram Judicio Offi-
cio Comparentibus et secum Judiciter Controver-
tentibus quibus Controversijs partium Judicium
Coram se inductis exauditis decrevit praesentibus
decernit quatenus Satisfaciat Mcus Fran-
ciscus Rosciszewski Notarius Trnis Plocen. Dilatio-
ni Majoris ipsi in ante actis Judicijs hac in Causa ~~[illegible]~~
~~[illegible]~~ receptis in instanti tamen contentante parte

Acterea suspensa tantisper satisfactione Di-
lationi Majoris ad affectationem G. G. Sielskich
ac Successorum Ill. G. Feliciani Miszewski
citt. hocce Judicium dedit et concessit Dilatio-
nem Ad Monimenta Causam praesentem impu-
gnantia ad sequentes Querelarum Castrensium
Plocensium Terminos post Festum S. Jacobi Apostoli
Prudentes conservando Terminum partibus
memoratis utrisque in praeallegatis Judiciis
sine ulla Adcitatione comparendi Perem-
ptorium In continenti Mtis Rni Gnatis
Honestus Gregorius Rokiecki de Bronowo
Judtis Palam Recognovit Quia ipse Citationem
litteralem Sigillatam pro Terminis Praesentem ser-
vientem editam cum praefatos citt. et ad citt. ad Bo-
na Jaskultowice iuxta datt. in Citatione
positam proxime praeterita Anno praesentem
detulit exportavit posuit reliquit et
depositione notificavit de quo praesentem id
Mtis fecit Relationem.

Munimenta inter Sulkowo et Kotarj
Juxta Actum Executionis Infrascriptum in Bonis
inferius nominatis Officiose per infra specificatum
G. Burgrabium Castrensem Plocensem expeditam ac Manu
ejus propria subscriptum tenoris sequentis Actum in B. Sul-
kowo Tyburki Feria 6ta post Festum S. Martini Pon-
tificis proxima Anno Dni 1749no Coram Gno
Valentino Zyttowski Burgrabio Castrensi Plocensi

in

in Praesentia N.N. Pauli et Joannis Smolenskich
necnon Mlis Rni Gnalis Providi Pauli Stefaniak
de Machowo Authenti et Jurati ad Acta Praesentia
acclamanda assumpti qui quid G. Burgrabius
Castrensis Plocensis adhaerendo legibus Rni de Per
agendo executionibus eo nne sancitis satisfaciendo
Muneri Officij sui additionis a Mfico Anto
nio in Zakrzewo Zakrzewski Vexillifero Za
krzensi Vicecapitaneo ad Infrascripta peragendo
habito ex requisitione Officiosa Gni Valentini
Zuttowski Acta Jure vicensi vigore Condemnatio
nis super N. Petro Kotarski de Actis in Castro
Plocensi Feria secunda post Dominicam Laetare
Quadragesimalem in Anno ~~[illegible]~~ praeterito
praeterito scilicet 1749. et hoc respectu summae
Centum Tyns Acta adscriptam Manuale provenien
non exclusae obtentae et publicatae in Virtute ita su
perius curatae Condemnationis id G. Burgrabius
ad Superius expressa cum suprafatis N.N. ac Mli
in Acta Contentis praecustodito prius pace et securi
tate publica Condescendit Jurisdictionem suam
Officiosam fundavit qua fundata partes utrasque
ad sui Comparitionem praedictum Mli acclamare
injunxit quo in Termino plenus Comparens N. Paulus
Smolenski ad unendam Executionem impetratus Ple
nipotens reproductae poena Banitionis postulavit
sibi Officium praesens vigore obtentae Condemna
tionis B. Sulkowo exequi Cujus affectationi
G. Burgrabius Annuendo ad Executionem con
descendere voluit verum quoniam a Parte Actorum plus
veniens N. Magdalena de Kotarskie N. Gregorij
Dobroniecki Consors formalibus bronie y niedo
puszczam tey ~~[illegible]~~ exekacyi ze tu na tych Dobrach

Pan

Pan Piotr Kotarski Brat moy Rodzony niema
nic do tey fortuny, ia za niego nie powinienem
odpowiadać Impugnavit et fieri non admisit
quo attenta ejusmodi Impugnatione id G. Bur
grabius Castren. Plocen. Causam hanc cum toto
ejus effectu rursus ad Judicium Officij Castren.
Plocen. unde emersit pro ulteriori disjudicatione
remisit remittitque praesens conservandae Trinum
partibus memoratis utrique in praeallegatis Judici
is Castren. Plocen. in primis post Fm Sanctorum
Trium Regum incidens sine qua vis adcitatio
ne comparendi Peremptorium conservandae Dni
Executorialis robore Valentinus Zuttowski
Burgrabius Castren. Plocen. Manu propria
in Trno itaque hodierno vigore praeinsertae remis
sionis conservationisque ipsi Trni in diem hodier
nam incidens et provenien. partibus ipsis utrique
quae Actorea per G. Antonium Saleriski B. Ca
stren. Plocen. cum praeinteresse N. Magdalenae de
Kotarskie N. Gregorij Dobreniecki Conti praeuxo
G. Dobreniecki Maritum nne plur praeinteresse
N. Petri Kotarski pro G. Antonium Chmielewski
coram Judicio Officij praesens comparens et secum
Judex controvertens quibus controversiis parti
um Judicium Officij praesens coram se exaudiendae
affectationem comparens N. Petri Kotarski cum hocce Judi
cium dedit et concessit eidem Dilationem ad Mu
nimenta Causam praesens impugnantia ad te
quem Querelarum Castren. Plocen. Trnos post Fm
S. Jacobi Apli incidens conservandae Trnum ptibus
memoratis utrique in praeallegatis Judicijs sine ulla adci
tatione comparendi peremptorium cum Caeterisvero
cum hoc ipso Judicium Causam praesens suspendit ad eosdem

Trnos

Querelarum Trnos decidend Dcri Gsenz Vigo

Banitio in Luero Uterioris Gąski p Malewo

Juxta actum Executionis Infrascrum in Bonis Inferius nominand efficiose p Infraspecificatu S BCPlocen Expedit ac manu ejus propria subscripto tenoris sequen actum in Bonis Gąski F. 3. post Dcam Sexagesimae pxa Anno Dni 1750 coram S. Antonio Chmielewski BCPlocen pcen M. Casimiro Lisowski et Joanne Szczepkowski nec non Mli Rgni Gnali provido Jacobo Ciastek de Smie cino Autho et Jurato actum pcen acclamant qui quid S Burgrabius CPlocen satisfaciendo muneri officij ac additioni a Judicio Castren Plocen habito ex Instan tia S Antonij Malewski Camerarij Trris Zawskrzen actoris Jurevincen vigore condemnationis de actu ejus in Cro Plocen in Trnis Querelarum F. 2. Pridie Festi Sanctae Catharinae Virginis et Martyris in Anno pxe Elapso 1749no sup S. Antonio Gąseckij olim Nicolaus cum olim S. Dorothea Miączynska procreato Filio citato Jurevicto Respectu Documentorum Bona Miączyno Major afficien p ob SS. Nicolaum Gąseckij et Dorotheam Miączynska Parentes ejus Intercepto apud modernum citato haerem actori moderno citi Bonorum memorato Jurisquesitori non Extraditionis post Primitivam Condemnatio nem obtento et publicato ad Bona suprafata cum NN. ac Mli in actu contento condescendit Jurisdi ctionem suam officiosam fundavit qua fundata Partes utrasq ad sui Comparitionem pdicto Mli acclamare Injunxit quo in Trno circa reproductionem p Plenipotentem Partis actoreae Condemnationis supranotatae plene Comparem S. de Strzałkowskie

Sąsiecka citati Comm. Eand. Executionem his verbis
Bronię tey Exekucyi Ji JPan Kumernik wszytkie
Papiery y oraz Księgę z Rożnemi Tranzakcyjami
do siebie od nas wraz z JPanem Krępskim Sę
dzicem Ciechanowskim z Lekowa przybywszy do do
mu naszego zabrał a teraz nas niewinnie kłoci
Impugnavit et fieri non admisit qua Impugnatione
attenta Jd. S. Burgrabius Plocen. ab eadem Executio
ne supersedit et Causam hanc cum toto effectu ac
Partibus rursus ad Judicium officij Plocen. proxi
mius ab hinc in Castro Plocen. celebrandum unde emer
sit pro finali decisione remisit remittitque praeno
tatum Partibus memoratis utrisque in praeallegato
Judicijs etiam Impugnatrici sine ulla adcitatione
conservando comparendi Peremptorium Anto
nius Chmielewski Burgrabius Plocen. manu propria
in Trnu. itaque hodierno vigore praeinsertae Remissio
ni Conservationisque ipsius Trnu. in diem hodiernam Jurisdicti
et proveniens praefato actor coram Judicio officij praeno
tati comparem et Trnu. Cunae hodiernum perto
tum Judiciorum tractu Ltme attentam memoratam
citatam ad Jus Juridice per Mlem. Rgnum Inalem Hene
stum Gregorium Rokiecki de Bronowo Judlem Tribus
et ultra Juris formam vicibus quatuor clamatam
et vocatam non tamen comparem in Lucro ulterio
ris fortis faciendae Executionis alias in toto seu
pro toto Lucro Negotij sui principalis admittente
Judicio officij praeno. Judlem ac officiose condemnavit
ulterioraque sibi per Judicium officij praeno. ac fieri
et decerni postulavit et Judicium officij praeno.
Juri communi postulationique actoris utilitatis
annuendo in vim ejusdem Lucri decrevit praesentibusque
decernit quatenus S. Burgrabius Castren. Plocen.

quin

quivis qui Prius requisitus fuerit facilius ac conduci
Poterit ~~eandem~~ ad Primam actu requisitionem Dnq'
Pren Exhibitionem ꝑ de bonis ictis Jurisdictionis non obstan
quibusvis Jurium Oppositionibus Nrae ad Cassandam In
scripta vel Inscribenda faciat et peragat idq' sub
Pœnis conq renitentes officiales ~~Ex~~ Legibus Regni de
scripta Nemo vero Eandem Executionem officio se
peragendam nec ꝑ se suasq' quasvis subordinatt
audeat Impugnare personas idq' sub Leonina
Banitionis Pœna conq Impugnatt actuumq' offi
ciosorum Irritatores Pren Interposit Decreto
Super vero anteriori Executionis Impugnatt
ac illis quorum Nrae Impugnatt est Pfatt actu Petijt
ab officio Pren Pœnam banitionis decerni aliaq'
in talibus fieri solita Juridice Exequi Postulavit
et Judicium officij Pren Juri communi affectatio
nisq' actu Utilicite annuendo Pœnam banitionis
Super ~~Jm~~ Originaliter citatt ac Impugnatt decre
vit ad eandemq' publicandam Banitionis Pœnam
supraserum Mlem Judlem Rokiecki addidit
et deputavit qui Mlu satisfaciendo qui Mlu
satisfaciendo deputationi suae a Judicio Pren habitt
memoratt ~~in~~ Banitionis perpetuae Pœnam modo
Pmisso super Impugnatt ac eo cujus Nrae Impu
gnatt est ~~modo~~ obtentt et decretam ~~a~~ Pfatt
Impugnatt ac illum cujus Nrae Impugnatt est
esse perpetuo Banitum Juri communi contra
nium et Rebellem hic in Atrio Stubae Judlis ac
in alijs loci publicationi consuett alta sua
Pœnica et Sonorosa voce proclamavit Publica
vit et ad Notitiam omnium protunc Pren in du
biam deduxit de quo Pren Jsae Mlis e loco Publi
cationi solito ad Judicium suum rediens fecit
Relationem post quam publicatt banitionis Pœnam

Judicium officij Pen. pro faciende in Pmissis Juxta
Pterum Juris Communis Executione Causam Eandem
cum toto ejus effectu ac Partibus ad Mcum loci Capitane
um seu Mcos locorum Capitaneos sub cujus vel quo
rum Ptalo citato cum bonis ac Impugnatrix cum bonis
sup. Subsunt vel Consistunt remisit remittitque
Pen. Decreti Pen. Vigore.

Banitus E. Kosinski

Dilatio Inquisitionis in Nos Kucharskie et Mi
szewski tum Dobrenieckie Cybulski ac Czachorowskie et alia

In Causa et Actione Judiciaria infrascripto inter In
stigatorem Judicij Officij Pen. Ejusq. Delatores NN
Jacobum Kucharski et Theresiam de Olszewskie In
nicem Conjuges Parentes tum Lucam et Joannem
Martiannam et Sophiam Virgines Jnsuper Fi
lios et Filias Kucharskie alias Ubabuga NN Jacobum Miesz
kowski Simonem Matthiam Joannem Thomam
Jacobum Stanislaum Dobrenieckie Antonium Cy
bulski Franciscum Sulkowski Stanislaum et
Albertum Czachorowskie Valentinum et Jose
phum Brudnickie Joannem Stanislaum
Dzięgielewskie Martinum Orzewski Stanislaum
Umenski nec non Consortes NN Simonis Mat
thiae et Thomae Dobrenieckich Mieszkowski Va
lentini Brudnicki denique Valentinum Kowale
wski et Mariannam Dobrenieckie Nlis Si
monis Dobrenieckie Filiam et quia Maritatis actis
et Filias cum Mariti et Parentes Ipsi quoque Mari
tati citati cum Suorum Maritorum authoritatibus et
assis Inhaerendo Pen. Visione abductione coram
Actis Authis Rni facto 2do post obtentam Contuma
ciae Poenam ad Judicium officij Pen. Parte ab alte
ra citata pro eo quia Ipsi in Evidenti honoris
Actorum et Fortunae prudendo de Pssionem au
si sunt Infrascripto peragere Acto Supremis
temporibus varijs in locis etiam Pen. dignis Per
sonis Laedere defamare opprimere Concutere vul

nera

Vulnera Infligere viam aliquoties Intercipere
Domum Actor Invadere Invadendo nidulli
tum Lege publica vetitum provocare nivitam
Palam Palam ac Praefeste dissidare Pisces ex
Piscina Act. haeredit. expiscari et varijs Per
sonis Expisari Permittere Saepimenta Combu
rere Damna Plurima in Brumentis et Pra
tis inferre irrealia nunquam probanq obicere
ex Scopeto Aliquoties ad se Act. Parentem ex
plodere et Eius omino Sufferre Conari Confla
gellare Saepimenta circa hortum Juri Act. Sub
iecto Existenq Evertere, olera ibiq Conseminat
Compabulare Aedificia Colligere Longunos ex
Borris accipere Stante Incursione Moscho
vitica Proviantus ex Portibus per Act. Milili
bus Datos non Compensare Vaccam per
nimiam Concussionem ac vitulum exhalare
Causare ad hortophorium Actorum ad Vehe
re et relinquere agros et areas ad Actores
pertinenq desarare et agris suis applicare
Insuper hic in Oppido Plocko hospitium Act.
Parentis Invadere invadendo Scommatisare
Aliasq permultas violentias Injurias Da
mna et oppressiones in Interrogatorijs
Futuro in Terrno Porrigenq Specificanq omni
Inquisitionum genere probanq et Perpatrare
Poenasq exinde Emergentes Succubuere pro quibus
super Ipsi decernendis et extendendis ~~[illegible]~~ Nihil
ominus prosolutione Taxae Vulner. Compensatio
ne quarumvis Injuriarum et Damnorum refusioneq
Litis Expensarum Citantur Alias Citatione Eaq
Praemissa fusius in se Complectenq indiem hodiernam
Sne Cadenq et Provenienq Partibus Ipsi utriusq
et quiq actorea per N. Theresiam Olszewska
N. Jacobi Kucharski in aegra valetudine Existenq
in assia G. Joannis Chmielewski B. C. Plocen. Ptr
Citati NN Mirzkowski Simon et Matthias Dobre
niecy ac Valentinus Dobreniecki Tum Valenti
nus Kowalewski Suis et aliorum Citat. Nominibus

ptr Coram Judicij Officij Pten Comparen et se
cum Judtr Controvertent quibus Controversijs
Partium Judicium Officij Pten Coram se indu
ctis Exauditis decidendo Terminum Partis Actoreae
Tanq ad affectationem ~~dedit~~ Partium ~~Citatae~~ utra
rumq dedidit et Concessit ideo Judicium Dilatio
nem Inquisitionis Parti utriq Super Conten
ta Citationis et Protestationis Partis Actoreae
ad sequen querelarum Castren Plocen Terminos
post Ot. S. Jacobi Apli Incidentes Conservan
do Terminum Partibus memoratis utriq in Alle
gatis Judicijs sine ulla ad citatione Abhine
in Cro Plocen Celebrand Comparendi Perem
ptorium. Incontinenti M.R.Q.H. Gregorius
Rokiecki de Bronowo Judtis Palam Rist
quia Ipsi Citationis Literae Sigillatae ~~post~~
p Terminis Pten Lenien Edit Cong Pfati
Citat Bona Dobrenice Major et Minor
Feria 6ta post Dnicam Ramis Palmar
quadragesimalem omnes Anno Curren
pxe Pterit tum et Epi primam ex qua
Poena Contumacia est Tempestive ante
obtentionem illius etc Scribat iuxta for
ma Cancellariae

Lucam Ulterius inter DD Laguny et M. Rudbeck

In Dei nomine Amen Adsistantes Coram Nobis Venerabili Viro Magistro Thoma Preiony a Dembowa Dei et Apostolice Sedis Nuncio et Capitulo Sibi Meo Egidio Rudbeck Secretario et Succamerario Dicti Nuncii cum Magnifica Catharina Gamostka in primo voto olim D. Magnifici Feliciano Rudbeck Succamerario Dicti Nuncii Procreato Filio Bonae Paternae Heredi et Successori Naturali de Persona Bonis suis quibus cumque Vicere Legitime et Nostra Gratia pro parte Curiae Capitulo Authoritate Mandamus vt in Termino Peremptorio Quindecim Dierum Judicij Sedis Apostolicae Causarum Coram Nobis Pendentium Lucam Ulterius Inter DD Adamum Laguny et Catharinam de Gamostka primo et Quondam M. Rudbeck secundo ad Procedendum Vocatis vocandis Ordinem Juris Debitum et Consuetum Observandum Citandum Jurandum et Testes Productos Eorumque Dicta Videndum Audiendum Scribendum et Publicandum Ac in Causa Hujusmodi Definitivam Sententiam Ferendum Peremptorie Assignetis Quam Primum Requisitus Fueris Assignetis Quam Primum Requisitus Fueris Assignetis Quam Primum Requisitus Fueris

Clenodijs Auro Argento, ~~ac Summis~~ potestate Maritali ol Parentis tui Lesiva privatim in ejusdem ol Parentis Bonis et Summis Summas Contis Levatis modo gratuito et adscriptitio Instras Bonaq ipsis Maritalia Juribus et Inscriptionibus Actis Contis Subiecta nonnulla per eundem Venditis non nulla in obligationem suis Creditoribus minus quam in medietate Summae Suae in ejusdem habitis praejudiciose tradita Contemvero sui Actoris per ol parentem tuum et Maritum primitivum in minima portione Substantiae Suae desolatis derelictis nec in Medietate Summarum Originalium Vigore Inscriptionum in omnibus Bonis et Summis Serviens Correspondentiam et proventum habens ac a Varijs Creditoribus Parentis tui priorisq Mariti Contem Actoris Saepe Saepius ad Varia Judiciorum Subsellia post recessum a Jure advitalitio nulliter impositis et provocatis et tumet uti Heres et post ol Parentem Naturalis Successor loco Evictionis ab Impedimentis possessionis actis praepedivisti Segetes Varij Grani Trituratas modo privato in Commodum tui evexisti non nullas ex Campis appropriatas in partem et rem tui Collegisti et in usum Convertisti Subditos ad varias Inconvenientias Fomentasti eosdem oppressisti Concussisti et multas Violentias pegisti postq in Satisfactionem sibi Actis et alijs Creditoribus licet si Bona ol Parentis tui et Summas per Maiorem obtulisti et ad attentandam Causam in Judicijs Tribunalis Regni Petricoviensis respectu reproductionis liquidationis Jurium ac deoccupationis Bonorum institutis eosdem Creditores et de Actis citasti prima tamen peragendatis tenendis posteriori Actu in Sui et Creditorum praejudicium nulliter ad Acta Manifestationem adtulisti eandem ad Salutem Decretum Cognitionis Jurium inter te Adjudicationem

et Injungendam

Injungend Satisfactionem Creditoribus praedici
sty eond elusisti qua propter citaris et adcita
ris ad videnda et audienda te ad solutionem Sum
marum Actt debitt vigore Inscriptionum in Judicio
reproductarum per sententiam Judicij nostri officij nostri
stringi caeteraq pro causa hujus exigentia
contra te statuj decerni et sententiam praesentem
sin termino pariturus et Judicialiter responsurus
Dat in Cro Plocen Ti. 2da post Dominicam
Judica Qualem praesentem Anno Dni 1 Thomo in Diem
hodiernam Ltme Cadem et provenien partibus
et quidem praetatt Pars Actorea coram Judicio Offi
cij praesentem personaliter Comparens et terminum
eundem hodiernum per totam Judicio praesentem
audientiam Ltme attentam memoratt citatt ad
Jus Juridice per M. A. Finalem Honestum Grego
rium Rokiecki de Bronowo Judicialem
Tribus et ultra Juris Formam Vicibus qua
tuor Clamatt et Vocatt non tamen Comparen
in lucro ulterioris Tertii faciend Executio
nis alias in toto seu pro toto lucro negocij sui
principalis admittens Judicio Officij praesentem Judi
cialiter ac Officiose condemnavit ulterio
raq sibi per Judicium praesens ea in Causa
fieri et decerni postulavit et Judicium praesens
Juri communi postulationiq partis Actoreae uti
licite annuend in vim ejusd Lucri Tertii
finalis faciend Executionis decrevit praesentem decer
nit quatenus Burgrabius Cracoviensis Plocen quivis
qui prius requisitus fuerit faciliusve Arduus
poterit eand Executionem Tertem finalem
de Bonis Citati Jure victi Officiose pera
gend ad primam partis Actoreae requi
sitionem Deretiq praesentem exhibitionem faciat

et paga

et peragat idq sub pœnis cum renitentes
Officiales legibus Rgni Descriptis Nemo vero
eandem Executionem officiose peragendam
nec per se aut subordinatis quasvis audeat
Impugnare personas idq subseorsiva Rnis per-
petuæ pena quæ prez interponit Dns

81 x. Sub Acta Misericordiae 17[illegible]
Etiam Sub Acta Visitationis
GVM: A D: 1750:

Delatio Inqnis inter G. G. Zglenicki et Gluchowski

In Causa et Actione Iudiciaria infra scra inter
Instigatorem Iudicij Officij praesens Eiusq Delatorem
G. Joannem Zglenicki Actt ab Una et G. Albertum Glu
chowski Inhaerendo poni suae Coram Actt authis Rnifactt
2do post Obtentt Contumaciae poenam ad Iudicium
Officij praesens pte ab Altera Citatt pro eo Quia ipsi vi
lipensis Legibus Rni ipsaq postposita Actt nulla
habita ratione pacifice se se gerens nihil quidpi
am mali ab Aliquo Eveniri sperans in Bonis
Missecolo Parva Sitt in Domo Plebanali praesens
Dignis Personis Laesit diffamavit oppressit Eva
gonata framea Actt Convulneravit ni Divina
Providentia Salvaretur attentare voluit et vix
vita non privavit in vitam palam ac manife
ste diffidavit Irrealia nunquam probandae obiecitt
Vestem Superiorem Actt propriam in Brahijs Utrisq la
ceravit Vulnera licet non sunt Obducta Inquisitio
ne tamen Omnimoda pbandae peregit et perpetravit
Aliasq per multas violentias Injurias Exorbitan
tias et oppressiones in interrogatorijs futuro ni
Jmo porrigendae specificandae Omni Inquisitionum
gre pbandae perpetravit per quod Leges Rni trans
gressus est exinde poenas ~~super ipsi Inogandae~~ Suc
cubuit pro quibus super ipsi decernendae et Extendendae
ac nihil Ominus pro Compensatione quarum
vis Injuriar et Damnor refusione Litis expen
sar Citatur praesens: Alias Citatione Eadem Latiore
in se Existens indiem hodiernam Lnae Cadens
et provenien ptibus ipsi Utrisq Et quia Actor
pler Citatus per G. Adamum Mitkowski pler ~~Compa~~
~~rens~~ Coram Iudicio Officij praesens Comparens et Secum
Inter Controvertens Tandem hoc id Iudicium Decidendae Ter

minum

minum Ptis Actt ad Affectationem Eiusd Ptis Actt dedit
et Concessit Dilationem Inquisitionis Pti Utriq
super Contenta Citationis et prooonis ptis Actt ad se
quen Querelar Crenz Plocen Trnos post Fm S. Jacobi
Apli Incidens Trnum Conservand ptibus Memorat
Utriq in Pallegatt Quidcuj Suis sine ulla Adci
tatione Comparend peremptt: Inscribitur MRG.
H: Gregorius Robecki de Bronowo Authus et Jurat
palam Rvit Eius ipsi Citationem Literatt Sigillatt
pro Trnis Przez Servien: Edictt eorz Pfatt Citatt ad
Bona Lambortz super Summam ibid haerenz Feria
4ta post Dcam Ramis palmar Quadlem pse
Pteritt Anno Przez tum et Eius primam ex qua
poena Contumaciae est Obtentt tempestive Ante Ob
tentionem Illius in Una Integra Septimana de:
tulit posuit Exportavit reliquit et de positione
Notificavit de quo Przez id M: fecit Relaonem
Banitus

Juxta actum executionis infrascriptt in B. Inferiq
nominand officiose per infraspecificatt G. Burgra
bium Crenz Plocenz expeditt ac manu ejus Propria
subscriptt Tenoris sequenz Actum in B. Tyski Par
va Fra Secunda in Crastino Festi SS. Innocentum
Martyrum Anno Domini 1749 Coram G. Bartho
lomaeo Gosicki Burgrabio Crenz Plocenz in
Praesenz nn. Jacobi Bronowski et Thomae Kostkowski
rec non Mtis R.G.P. Raphaelis Zydziakowski
de Brzys authi et Jurati actuj Prsenz adstanz
et omnes acclamanz quid Suprascriptt G. Bur
grabius Crenz Plocenz insistendo Legibus Rni
de peragendis executionibus Sancitt Satisfaciendo

quoq

muneri officijsque ac additioni Judicii officij
Crenę Plocenę ex instantia Nti Gregorij Casimi
ri Casimiri municipis Virginis Jurisprudentiae
Lepkowskich olim Alberti Filiorum et Filiae cum
olim Nti Marianna Garlinska quondam Jacobi Fi
lia procreatae tum Dorotheae Garlinska praefatae
olim G. Jacobi Filiae primi olim N. Vladislaj Po
krzywnicki ad praesens secundi voti N. Antonij
Długoszewski Comitis Matris Petri Magdalenae et
Franciscae Filij et Filiorum Pokrzywnickich in
primo voto Progenitae olim vero N. Evae Garlinska
N. Casimiri Cywinski Comitis Sterilitatis
de hac Lucae decessu sororis et sororinorum
inter se Germanorum Actae Jure vincenti vigo
re Condemnationis in Lucro ultimanae de
Actu ejus in Crio Plocenę in Trinis Quaerelarum
Causarumque officij Judicijs ac Causarum exemptionum
una cum Continuatione anteriorum Causarum
in Diem hodiernam Incidentem ? Ida post Trinitatis
Citationis 13 Mariae praeterea Anno proxime Ela
pso Scilicet 1749. Lup. 2 N. Bartholomaeo
Josepho Pauto olim Casimiri Filijs Constan
tia Relictae olim N. Wasielewski Comitis Vidua
Cywinskie Stanislao Ostrowski et Comitis ejus
ac N. Antonio seu alterius cujusvis nominis Czar
necki Citato Jure victo Respectu Summae Lum
gentorum Florenorum Polonicalium Arbae Argenteae Sinae

procento

pcento monetae p ott N. Casimirum Cy
wierski in Personam ott N. Evae Zarlinska
Consortis suae actae Soroni et Amittae Sterilitate
Vita Functae actae authis Rni Inscripto et in
acto devoluto una cum Provisionibus nolle
insimul cum aliis Citato quibus suspen
sa Concessa est et substantia ot N. Casimi
ri Cywienski Persolutionis imo in Litis
expensas inductionis in Lucro ultimarie
obtento et publicato ad B. suprascripta
seu sortem ott N. Casimiri Cywienski haeredito
cum suprascripto NN ac Praedicto mtis in
Actu notato Condescendit Jurisdictionem
suam officiosam per Vocem mtis Promulga
tam Fundavit et Partes utrasque ad Compa
rendum suo Coram officio Burgrabiali
Acclamare injunxit quo in Trno pti Com
parens N. Thomas Costkowski ad Urgen
dam Executionem destinatus Plenipotens
Reproducto Lucro ultimarie de Actu supe
rius Connotato petijt Vigore ejusdem Lucri exe
cutionem Fortem Finalem ac in Dilato
de B. Partis Citato Fieri et Peraj. et ad Tra
ditionem Condescendi qui S. Burgrabius
Annuendo Juri Communi ac Postulationi Par
tis actoreae eandem executionem Peragere Voluit
Verum quoniam ad actum executionis pti
veniens N. Stanislaus Costkowski Citato

Jure victus nullis reproductis Juribus nec defensis Juri
dicis solum his Formalibus Verbis Bronie
y nie dopuszczam tey executyi Gdyz ja z Lona
moia Nawydziate siedziemi Panow Cynien
skich Fortuny nietrzymany Impugnavit et
Fieri non admisit qua attenta Impugna
tione Is Jdem S. Burgrabius Crenensis Plocensis
ab eadem executione supersedit et Causam
hanc cum toto effectu ac Ptibus ipsis
utriusque et impugnatore necnon Par
tium praejudicium aliquod inferat nisi
ad Judicium officij Crenensis Plocensis prius
et proximius ab hinc in Crō Plocensi Cele
brandi pro Finali Decisione et Fortiori
demandanda executione ac Sufficienti
ori Convictione unde Causa Originem suam
cepit remisit remittitque praesens Conservando
Trnum Ptibus memorato utrisque ac impu
gnato in Sra allegato Judicijs Crenensis Plocensis
sine ulla atcitaone Comparendi peren
ptorium Diri sui executorialis vigore
Bartholomaeus Gorcicki BCP manu
Propria.

Maior inter MM. Karskie et Ciemieskie.

In Causa et Actione Iudiciaria infrascriptt inter M. Constantiam Szydłowska Relictt olim M. Alberti Karskij Dapiferi Rosanen Contem Viduam Actricem a bona et PP. Nicolaum et Mariannam Dzialdami Ciemiewski Contem ac Succres ot P. Petri Wieczffinskij et quia Maritatt Contem ac alios Succres sequi sunt Minorennes cum assia de Iure Competen adhaerend Inscriptioni Certae per ot P. Simonem Wieczffinskij Citatt Parentem et Avum in Personam Actt super Summam Nonaginta Tymphon Polonicatt Coram Actis Trribus in Mlava in Anno ~~Mil~~ 1743 Recognitt secundo post Obtentt Contumatiae poenam ad Iudicium Officij praesen pte ab altera Citatt pro eo quatenus ipsi uti ot P. Simonis Wieczffinskij Succres et Substantiae naturales Haeredes Summam praemissam Nonaginta Tymphon Polonicatt authea Recognitione Actrici Inscriptt hucusq non Exolutt una cum provisione ab Actu Inscriptionis coram Iudicio Officij praesen in instanti persolvant et realiter ex Substantia olim P. Simonis Wieczffinskij enumerent igitur Citantur ad Videnda et Audienda Ipsi ad praemissa per Sententiam Iudicij Officij praesen stringi Solutionem Summae praefatae Nonaginta Tymphon cum provisione Assignari Et id quod Iuris erit decerni et Sententiari praesen alias Citatione Eadem latiore in se Existen in dsem hodiernam Ime eadem et provenien

ptibus

ptibus ipsi Utrisq Et quid acto per G. Antonium
Chmielewski Citata per G. Antonium Jaroszewski
Coram Judicio Officij Praesentis Comparens Tandem ad
Praepositionem Eiusdem G. Jaroszewski Judicium
dedit et concessit Dilationem Majoris Gro
Nicolao Wieczfinski ex quo Causas maioris
Importantiae in Judicijs Crenis Ciechanovien
pro tunc attentat quam probabit Literatis
Documentis: ~~Prosequens Queralar Crenis Ploc~~
~~Trinis~~ Cum Caeteris autem Citatis Judicium Officij
Praesentis Causam ~~tunc~~ Praesentis ad sequens Queralar
Crenis Ploc Trinos suspendit Suspensam esse
declarat Conservando Trinum ptibus memoratis Utrisq
Pallegatis Judicijs sine ulla adcitatione
Comparendi peremptis Montinen M. R. G. H. Grego
nus Robecki de Brokowo Authus et Juratus
palam Rvit Quia ipsi Citationem Literatis
Sigillatis Trinis Praesentis Servien: Editis eorum
Praefatis Citatis ad Bona Kubleno Feria Quarta
post Dcam Ramis palmar Quadlem pro Praesentis
ritis Anno Praesentis tum et Eius primam ex qua
poena Contumatiae est obtentis tempestive
Ante Obtentionem Illius in Una integra
Septimana detulit Exportavit posuit re
liquit et de positione notificavit de quo
Praesentis id M. fecit Relationem

Dilatio Munimentorum inter G. Wasilkowski et M.
Roscissewski Palatinum Dobrinen

In Causa et actione iudiciaria infrascripta inter
G. Joannem Waszelkowski Actorem ab una et M. Jaco
bum Roscissewski Vice Palatinum Terrae Dobrinen

Adhaerendo

Adhaerendo Scripto Certo manuali per ipsum M. Rosci=
szewskij in rem et Personam olim M. Adami Kra=
sinskij Succamerarij Terrae Ciechanoviensis videlicet
MM. Franciscum Subdapiferum Zawskiensem Stanislaum
Pincernam Ciechanoviensem Fratres in ipsis Germa=
nos Krasinskie in rem Sui Actae facto secundo post
Obtentae Contumatiae poenam ad Iudicium Officij
praesentem partem ab altera Citatae pro eo Quatenus ipsi
Summam praemissam Tredecem Aureorum hungari=
catae per ipsum a praefato olim Mpo Adamo Krasin=
skij Succamerario Ciechanoviensi ~~ubi Actae in Vim~~
~~Obsequiorum~~ mutuo ad Scriptum manuale Contractae
Et per Successores Eiusdem Mfui Succamerarij Cie=
chanoviensis Sibi Actae in Vim Obsequiorum cessam
hucusque non Exolutae una cum provisione Coram
Iudicio Officij praesentem persolvat et realiter Enu=
meret igitur citatus ad videndum et audiendum
ipsum ad praemissam sententiam Iudicij praesentis stringi solutio=
nem Summae praefatae cum provisione assignari
Et id quod Iuris erit decerni et Sententia=
ri praesentem alias Citatione Eadem latiore inse=
Existentem indiem hodiernam Sine Cadem et
provenientem partibus ipsis Utrisque Et quidem Actae
per D. Jacobum Kesulij, Citata per D. Mathi=
am Pokrzywnickij Coram Iudicio Officij praesentem
Comparentem Tandem ad affectationem partis Citatae eiusdem parti Cita=
Iudicium Officij praesentem dedit et Concessit ut Dila=
tionem ad Munimenta Causam praesentem Im=
pugnans ad Sequentem Querelarum Crei Ploce Trinos
post Festum S. Jacobi Apli Incidentem conservandum Trium
partibus memoratis Utrisque in Praefata Legatae Iudi=
cij Suis sine ulla ad Citatione ~~Conservandum~~ Com=
E Sup Summam Tredecem Aureorum hungaricatae Datt ac ~~Ex~~
Cessioni per Successores eiusdem M. Succamerarij Ciechanoviensis rendi

parend Peremptt: Incontinenti M. R. G. H. Gregorij Rokiecki de Bronowo Authus et Juratus palam Pevit Quia ipsi Citationem Literatt Sigillatt pro Tmis praesen Serviez Edictt cons Pfatt Citatt ad Bona Rebeczyno Repino F. 2da ante Tm S. Thomae Apli Pxi Pteritt Anno Pzen tum et hij primam ex qua poena Contumaciae est Obtentt E in Una integra Septimana detulit Exportavit posuit reliquit et depositione notificavit de quo Pzen id M. fecit Relationem E tempestive Ante Obtentionem Illius

Banitus Jaroszewski p. L. Trębiński

In Causa et actione Judiciaria infrascrta inter NN Rochum Adamum Patruos Joannem et Petrum olim Ludovici Filios et Filiastros suos actt ab una et E. Albertum Jaroszewski inhaerendo protestaon coram actt authenticis Bni facto Secundo post obtentt Contumaciae poenam ad Judicium officij Pzen parte ab altera Citt pro eo Quia ipsi nullo habito jure formato quod per irrealem Pretensionem Pretextu Sortem dictt Kuligowska super B. Leszczyno nn: Jacen suorum actorum haeredit in possessionem Suam apprehendit usum fructum et proventum ex eadem Sorte Kuligowska participavit et participat Sylvas in eadem Sorte excidit inseminaones deperdidit per inde actt summopere injuriavit itaq Citatum ad videndum et audiendum ipsi per sententiam Judicij Officij Pzen stringi Dimissionem Sortis memoratt Kuligoska cum inseminationibus ac dando Calculo assignari ratione excisionis Sylvarum recompensam demandari ac id quod juris erit decerni et sententiari Pzen alias Citaone eadem tahore in se existen in diem hodiernam tmo Cadem et provenien partibus ipsi utriusq et quia actt personaliter Citt per E. Antonium Jaroszewski

Jaroszewski tandem post recessum Comparen.
partis Citatae praefatae pars actorea Coram Judicio
officij praesen. prae Comparens et Terminum eius
hodiernum per totum Judiciorum praesen. audientiae
Ime attentans memoratae Citatae ad jus Juridice
tribus et ultra juris formam vicibus quatuor
uti ante ita et post officiosum arestum per Ipsum
Antonium Jaroszewski interposita et per Judicium
officij praesen. susceptum et Connotatae acclamare
fecit qui taliter Citatus ad acclamationem mtis non
stetit nec Juri paruit imo ut ipse mtis retulit contu-
max extitit cujus Contumaciam praefatae pars acto-
rea Coram Judicio officij praesen. accusando pe-
tijt super eodem Citatae Poenam Banionis decerni
et alia in talibus fieri solita sibi per Judicium
officij praesen. exequi postulavit cujus postulationi
itaque Judicium officij praesen. annuendo utilitate
sliper eodem Citato disparen. Poenam Banionis de-
crevit eundemque Citatae esse Banitum Sententia sua
declaravit ad eandemque publicandae Bannionis poenam
supraserum mtem Rokiecki Judicio suo adstan.
adidit et deputavit qui mtis Satisfaciendae deputa-
tioni suae a Judicio praesen. habitae memoratae Bannionis
poenam ac ipsi mit Citatae disparen. esse Banitum
Juri Communi Contrarium et rebellem in atrio
Stubae Judtis ac in alijs locis publicationi solitae
praesen. plurima nobilitate ad Judicia moderna
Forumque publicum Congregata alta sua praeconica
et Sonorosa voce proclamavit publicavit et
ad notitiam omnium protunc praesen. in Dubian
deduxit de quo praesen. ipse mtis ~~fecit relationem~~
ad Judicium suum e loco publicationis solito
rediens fecit relationem post quam publicatae
Bannionis poenam Judicium officij praesen. pro faciendae

* Per M.R.G.H. Gregorium Rokiecki de Brorowo Judtem ~~[illegible]~~

in p̄missis juxta p̄scripta juris Communis executione officium Competens videlicet G. Joannem Chmielewski B.C. Plocen. qui quidem G. B.C. Plocen. eandem Bonis Praesam de Bonis Cilli Jure victo satisfaciendo muneri officij suj additioniq; a Judicio p̄sen. habitae ad primam partis Actoreae requisitionem Decretiq; exhibitionem non obstan. quibusvis Jurium oppositionibus relatione ad Cassandam inscriptam vel inscribendam faciat et peragat idq; sub poenis Con. renitentes officiales Legibus Rni Sancitis nemo vero eandem executionem nec per se nec per suas quasvis sub ordinatis audeat impugnari personas idq; sub seorsiva Bonis Poena Con. Impugnatores p̄sen. interposito Decreti sui vigore in Continen. m. R. G. C. Gregorius Rokiecki de Bronowo Judicis palam Rvit Quia ipsi Citationem Literatis Sigillo pro terminis p̄sen. servien. Edictis Con. p̄fatis cito ad Bona Męczenino magna et Srzednie F. 2da p. 7 Dni Camerae Ramis palmarum anno p̄sen. p̄ expectata tum et ejus primam sit scribat juxta formam Cancellariae.

Actum in Castro Plocensi in Terminis Querelarum Causarumq; officij Judicijs ac Causarum Exemptionum Una cum Continuatione Anteriorum Causarum Indiem hodiernam Incidens Feria 2da post Festum V.G.V.M. p̄xta Anno Dni 1750.

Decretum Remissionis inter M. Przyłowski et G. Kaminskie.

In termino hodierno ex dilatione anteriore superducendam inquisitionem partibus Infrascriptis utrisq; supercontenta

Contenta citacionis et potestationis Ptis Actt
per Judicium officij praesens data et
Concessa idq ad sequitur Querelarum Crenae
Plocens Trinos ut pote modernos cum Tri-
ni sua contentissima conservatione factt
et hoc in causa et cautione Judiciaria In-
frascriptt Inter Instigatorem Judicij of-
ficij praesens Eiusq Delatorem Magni-
ficum Josephum in Pieglowo Piglowski
Dapiferum Terrae Ciechanoviens Dnu
tum Gos Joannem Dębski Stanislaum
Ostasiewski Mathaeum Zakrzewski Infeci
Dapiferi Famulos et quid Famulos actt
cum Dni ipsis actt ab una et Gsos Petro-
nellam de Kanigowska Relictt o 8 Gsi
Heronimi Kamienski Camerarij Trris
Zavascrinae Contom Viduam Matrem
Josephum Jacobum et Franciscum Ka-
minskie Filios ipsis Infrascriptt Violen-
tiarum Motores et principales tum Ste-
phanum Kozarzewski Stanislaum Ka-
minski Albertum et Adamum Zoie-
wskie Cupis vis wolowski Famulum
ipsis atq Laboriosos Joannem et Adamu
Marcinkowie Bartholomeum ovillatorem
aliosq subditos de Bonis Dębski et wo
la Dębska omnes ipsi Gros Kaminski-
ch ad praesens de Nibus Signatos com-
plices Famulum quoq ac subditos
cum itid Dominorum ipsis authibus
et assys insistendo pro oni coram actt

authis Peni facti secundo post obtentam
contumatiae poenam ad Judicium officij
praesens pte ab altera citat pro eo Quia ipse
et quidem Gsi Kaminski principales Quorum
Liliglorum occasiones Ligna et arbores ex
siliis Incisioni haereditt Mae actt subiecto
ex locis Lutosis curribus Mfici actt in locu
sicciorem Evecta et collocata tumulta
rie eo assumpti ipsos supra scriptt com
plicibus cum armis et in armis super
invadendo vi et violenter ad currus
Quinquaginta interceperunt et usui suo
aplicarunt Meum autt ac Eius Famulos
in honore laeserunt ex Bombardis et sclo-
petis eiacularunt, et Easa sylvas ipsi Gsi
Kamienscy cum Maximo praeiudicio et
Damno mei actt variis personis exgaiare
et excindere permisserunt et permittunt
perquod non modicum Damnum et Lae-
sionem actt Intlerunt abusum Bomba-
rdarum Commiserunt aliasque Injuri-
as et Damna ac violentias in Interro-
gatorijs Futuras Trno porigenae spei vi-
canae omni Inquisitionum Genere pro-
banae actt Accusarunt ac proinde poenas
respectu praemissorum omnium adaequa
tas ac ratione Commissi abusus Bombarda-
rum condignas una cum Refusione Dam-

Banitus Famutus Antonius Gorzewski per
G. Alexandrum Koskowski

In causa et actione Judiciaria Infrascripta inter
Alexandrum Koskowski actorem ab una et
Famuli Antonium Gorzewski Civem Sierpcen
Inhaerend. Scripto manuali actori Cujus
Summam ex eod. Scripto apparen. dato ad Judicium
Officij Pren. parte ab altera Citat. ipsa Quate
nus Ipse Summam Sexaginta unius Florenorum
Polon. pro hordeo modo licitationis ab actore
mutuo accepto hucusq non persoluto
una cum provisione ab eod. Summa prove
nien. ~~pro~~ solvat qua propter Citat. ad videnda
et audienda Ipsum ad persolvenda Quod
Summae una cum provisione per senten
tiam Judicij Officij Pren. Stringi ad id
qd Juris erit decerni et Sententiari Pren.
alias Citatione eod. labiore in se Mol
quen. in Diem hodiernam Ltme Caden.
et provenien. partibus ~~Ipsis Unius~~ et quid
actor coram Judicio Officij Pren. prolr
Comparens et Crnd. Eund. hodiernum
per totum Judicior. Pren. tractatum
attentans memorat. Citat. ad Jus Juri
dice per Mlem Nri Emalem Honestum Grego
rium Kokiecki de Bronowo authem et Jurat.
non tamen Comparen. in Lucro Solutio
nis Summae Suprasent. alias in toto Scripto
to lucro negotij Sui principalis admittente
Judicio Officij Pren. Judlr ac Offre Conde
Tribus et ultra Juris forman Clamat. et
vacat.

mnavit Condemnatus Petrus ulterioraque Sibi
per hoc Judicium Ra in Causa Juridice fie
ri et Exequi postulavit Et Judex Petrus Juri Com
muni postulationeque partis Actoris uti licite
annuendo in vim Ejusdem Ludovici Ulme ea in
Causa obtentam Poenam Bnis decrevit Petrus
decernit ad quam publicandam Bnis poenam
modo Praemisso obtentis Suprasorum Mtem
addidit et deputavit Jui Mtis Satisfaciendae
deputationi Suae a Judicio Petrus habita
memoratus Bnis poenam de Ipsum Citatus
esse Banitus Juri Communi Contrarium
et Rebellem hic In Abrio Stubae Judicialis
ac In Alijs locis publicationi Consuetis
Petrus plurimis variae Conditionis et se
xus hominibus alta sua Praeconica et sono
rosa voce proclamavit publicavit et ad
notitiam omnium pertinere Petrus in Dubium
deduxit de quo Petrus Jd Mtis e loco pu
blicationi solito ad Judicium Suum rediens
fecit Relationem Postquam publicatus Bnis
poenam hoc Judicium pro faciendo in
Praemissis Juxta Praescriptum Juris Communis
Executione ad Causam hanc cum toto
Ejus Effectu ad Mcum loci Capitaneum
Seu Mm locorum Capitaneos Sub Cujus
vel quorum Jurisdictione Praefatus Citatus
Cum Bonis suis Subest vel Consistit

remisit remittitque

remisit Remittitq. Pen. Dni Pen. Vigore
In Continen. MRRK Gregorij Rokicki
de Bronovo Judiciali palam Rnvit Dicia
Ipse Citationem literatt Sigillatt pro Tmis
Pen. Servien. Edit. Cen. Pfatt Citatt ad Do
mum Citati in Oppido Siepre Sitt Cfta
in Crastino F. Nativitatis S. Joannis
Baptistae Anno Pen. detulit exporta
vit etc. Scribat Juxta formam Cancellariae

~~In~~scriptio inter Bojanowo et Kucbork

In Causa et actione Judiciaria infrascripta
inter G: Adamum Bojanowski B. C. Plocen. Actt
ab una et M: Jacobum Kucborski Subjudi
cem Terrem Plocen. inhaerenti inscriptioni
authentice super Summam Sexcentorum
Quinquaginta Florenorum Polonicalium Recognitt
ad Judicium Officij Pen. parte ab altera
Actt idq. pro eo quatenus ipse Summam Su
perius expressam Sexcentorum Quinquaginta
Florenorum Polonicalium una cum provisione ab eadem
provenien. persolvat Citatur igitur ad videndum
et audiendum ad persolutionem Superius ~~expressae~~
recensitae Summae una cum provisione provenien.
per sententiam Judicij Officij Pen. stringi
et Compelli alias Citatione ipsa de Praemissis
latiore in se existen. in diem hodiernam
Tmae Cadenae et provenien. partibus ipsis utrisq.
et quidem actore personaliter Actt per G: Jose
phum Kozłowski Camerarium Terrem Plocen.
Inserum Plenipotentem Coram Judicio

Officij Pen Comparen et secum Judli-
ter controversten tanq ad affectationem
Comparen Plentis partes Scripserunt
prorogarunt et limitarunt amputatis
omnibus dilationibus idq ad sequen Quere-
larum Castren Plocen Trnos conservan-
do ejusq partibus Trnum sine quavis ad
citatione Comparendi peremptorium
hicq in continen Scribatur Relaõ MRI:
H. Gregorij Rokiecki de Bronowo Judicialis
ad Bona Lutocino F. 6ta post FF. Solen-
nia Paschae proxime Pterit. Juxta for
mam Cancellariae

Decretum inquisitionis Druchowski

Juxta actus Executionis in B. inferius nomi-
namq Officiose per infra specificato G. Burgra
bium Crn Plocen expedito ac manu ejus pro
pria subscripto quorum et quidunq tenor
sequitur talis Actu in B. Przeradz GG Na-
dratowskich haeredito F. 2da ante F. S. Catha-
rinae Virginis et martyris proxa anno Dni
1749no. Coram G. Joanne Grabia B C Plocen
in Pen NN Joannis Stawiski et Thomae
Malewski nec non MRI P. Adami Kra-
wczyk de Przeradz authentici et Juraeae
Actu Pen acclamant. Qui quidq G. B. C Plocen
adherendo Legibus Rni de peragendis Exe-
cutionibus Sacitis Parendoq addicioni a Judicio
Officij Cren Plocen habito insistendoq Decro
seu potius publicatae Poenae Baõnis de actu
ejus in Cro Plocen F. 2da post Dnicam Laeta-
re Quadlem anno proxe Pterito ex instantia

nn:

Locce Decretum spectat ad actu insita
tionis Lomanie 1750.

N N: Kunegundae N: Joannis Stawiski Marianne N: Francisci Rudzinski Contum Teresiae Virginis Innuptae Sororum ac Mathaei Fratris Druchowskich actu Jure Vincentium super GG Michaele Hieronimo Francisco Petro Nadratowskie tum N de Nadratowskie primi olim G: Rydzynski secundi ad presens voti G: Mathaei Karwowski Consorte ac alijs Cito jure victo occasione arce unius tecti alias pierzyny cum binis pulvinaribus Decro Condescensionali in fundo B Karsy per officium Burgrabiale prolato adjudicato non Extraditionis obtento et publicato ex requisione itaq offosa suprascriptorum actu Jure Vincenty ad B: suprascripta cum suprascriptis NN: ac praedicto Mli Condescendit jurisdictionem suam praecustodita prius pace et securitate publica fundavit ac partes utrasq ad suj Comparitionem praedicto Mli acclamare injunxit quo in Trno circa reproductionem per Plentem Comparenty Partis Actoreae Condemnationis plert veniens suprascriptus N: Franciscus Nadratowski his formalibus Bronię tey Exekucyi Imnyniem Braci drugich moich Poniewasz mi oddami to co Dekret nakazał tylko niech Pan Rudzinski z Zoną przyiedzie impugnavit et fieri non permisit qua attenta ejusmodi impugnatione Id G: B: ab eadem executione supersedit et Causam hanc cum toto ejus effectu ac partibus ipsi utrisq

Hacce Decretum Spectat ad Actum visitationis Sum. 1750

pro finali decisione fortioriq demandando Executione rursus ad Judicium officij Crn Plocen unde emersit causa primosq vel proximos Crn Plocen Trnos post F. S. Thomae Inciden Conservand ejusd Partibq Trnum in ejusd Judicijs sine quavis adcitatione comparendi peremptorium. Joannes Grabia BC Plocen manu propria. Alterius vero actum in B. Nagorky in Sorte per G G Druchowskie Possessa Sabbatho ante Festum SS. Petri et Pauli Aptorum pxa anno Dni 1750 Coram G. Joanne Grabia BC Plocen in presentia NN. Joannis Pomianowsky et Alberti Zoltowsky nec non M. R. G. P. Joanis Bieniak de Karsy Actis et Jurati Quid G Burgrabius Crn Plocen adhaerendo Legibus Rni de peragend Executionibus eo nne Sacd parendoq additioni a Judicio officij Crn Plocen habitis insistendoq Decro Jeu potius publicatq pene Baonis in Cro Plocen de actu et anno ejus ut supra ex instantia suprascrorum Actt G G. Cunegundae N. Joannis Stawisky Mariannae N. Francisci Rudzinsky Teresiae Virginis Innuptae Ac Mathaei Fratris et Sororum Druchowskich occasione Juvenci annualis Arcu Frameae Cum variis Tyn Quatuor ac aliarum Rerum Decro Condescensoriali in Fundo Bonorum Karsy per officium Burgrabiale prolato

ad judicatu

adjudicata et eodem Comprehensarum non ex-
tradicionis seu non restitucionis tum et mar-
carum non solutionis super G: Mathaeo
Druchowski Patruo obtento et publicato
ex requisitione itaque Suprascriptorum Actorum
Idem G: Burgrabius cum suprascriptis nn:
ac praedicto Mli Condescendit Jurisdictio-
nem suam offosam circa ejusmodi actus
offosos praestari solita fundavit ac partes
utrasque ad suj Comparitionem praedicto
Mli acclamare injunxit quo in Trno
circa reproductionem per Nlem Rudzin-
ski Condemnationis personaliter veniens
ipsemet G: Mathaeus Druchowski Citatus
Jure Victo habito secum baculo praegrandi
nullis Juridicis defensis nec Documentis
Solummodo his formalibus będę ia za-
raz bronił tylko puydę do spichrza sicque
accepta framea ex eodem Granario exi-
ens ad eandem frameam sese proripuit
et tam Actorum N: Rudzinski quam suum
Officium percutere seu interram pro
trudere voluit disgustavit haec forma-
lia proferendo Coś ty za Burgrabia co ty
masz do mie albo do Corek moich chy-
baże cię śmierć pobudza to Traduy albo
rub co chcesz post itaque dicta haec praemissa
verba easdem Filias utpote Victoriam Nlis
Dluzniewski Contem agnetem Constan-
tiam et Mariannam Virgines innupta

Locus Decreti Spectat ad Actus Visitationis Dom 1750

ad se excitandoq tumultum convocavit
hæc formalia Iterum proferendo Biycie
tego a takiego Burgrabiego ktora w
Boga wierzy y czym ktora ma zeby z
mieysca więcey niewstał quæ ad per-
cutio violentias paratæ acceptisq palu-
dibus baculis & grandibus non tantum
ex mandato Parentis verum magis
ex propria voluntate earum supra-
scrum officium superinvaserunt super-
invadendo sine ullo habito respectu
non observatoq officio actu per Legem
publicam observari & cauto verbis pro
brosis ac disgustibus affecerunt Calumi-
arunt insimul Comparente suo oppres-
serunt Concusserunt Concussiones in
obductione specificandæ inflixerunt
pro Crinibus arripuerunt digitos fran-
gere Conatæ erant et ultro e vivis ni-
se suum officium Divina providentia
salvaretur sufferre attentarunt et
appromiserunt hæc iterum omnes pro-
ferendo scilicet Parens cum Filiabus
verba ad P. Josephum Druchowsky Fi-
lium et Fratrem Zabiy tego a takiego
Onswota on zginie jak pies a ciebie
chociasz złapią ~~y złapią~~ to po Kawa-
lersku na placu umrzesz impugna-
runt et fieri non admiserunt quæ atten-
ta tali impugnatione rebelli licet

post rem

post rem Judicatam attamen idem Eius B:
ab eadem Executione supersedit et Cau=
sam hanc cum toto ejus effectu ac partibus
ipsis utrisque tum et impugnatricibus pro finali
decisione Causae ac peractae violentiarum
fortioriq demandanda Executione rursus ad
Judicium Officij Crenen primosq vel proximos Ve=
relarum Castren Plocen Trnos unde emersit
Causa remisit remittitq Pen Conservando
Trnum partibus memoratis utrisque in Pal=
legatis Judicijs sine quavis adcitatione com=
parendi peremptorium Joannes Erabia
B C Plocen manu propria in Trno hodierno
vigore Pinsertae remissionis Conservationis
ipsis Trnum indiem hodiernam incidentibus
et provenien Partibus ipsis utrisque et quidem
actorea per Ill: Franciscum Rudzinsky suo
et aliorum actorum nne perlt Citatus nego=
tij et actorea Cassandae Eius Matheus Dru=
chowsky suo pro interesse tantum pter pro
interesse EE Nadratowskich per E: Matthiam
Bagiensky pro interesse EE Karwowskich
Conjugum per Eum Matheum Karwowsky
Maritum suo et Consortis suae nne pter
pro interesse EE Druchowskich Filiarum per
E: Matheum Druchowsky Parentem pter Indi=
cens E: Joannes Erabia B C Plocen pter com=
parens et secum Judiciter Controventen quibus
Controversijs Partium Judicium Officij Pen Coram
se Inducto Audito decidendo Trnum Partis actoreae
Cassandae educat pars Citata Cassandae processum
super parte actorea Cassandae obtento in instan
eduxit tandem suspensa resolutione educti processus

ac decisione ejusdem Partibus originalibus inter
se agens Judicium Officij Pen. in negotio Prin-
cipali experiri mandavit in experimento
Judicium Officij Pen. Controversijs par-
tium auditis Siquidem Pars actorea pro satis-
factione Decreti Condli per G. G. B. C. Plocen.
in fundo Bonorum Karsy in anno 1746 Pro
prolatae rne non extradionis inventariorum
ac rerum Mobilium et aliarum Pertinen-
tium Trnum Constituit quae Causa non
nisi in fundo ex rationibus inductis decidi
debeat proinde necessarium esse Condescen-
sionem G. Bartholomaei Gosicky ad B. Supra-
fata Karsy inet pro Crastino F. S. Bar-
tholomaei Apli ex re venturo Censit qui
G. B. C. Plocen. ad B. eadem Karsy Conducendae Con-
descensionis Satisfactionem Decreto supraposito
Condli in supradicto Karsy prolato Consideratis
Partium Documentis in illo tempore produ-
cendis pro re Partis actoreae per Partem ci-
tatae favendae indicatae injungit et Poenas Contra-
ventionis si apparuerint interrogabit et Cau-
sam eandem pro Justo et equo ac exigentia Do-
cumentorum et Justitiae Finaliter decidet et
moderabitur cujus decisioni partes acquiesce-
re tenebuntur idque sub poena Rationis in
Trno eodem Coram G. B. publicandae quo ad Con-
demnationem super parte actorea obtenta Judi-
cium resolvendo suspensionem decernit
Quatenus in Sublationem ejusdem Condemnationis
N. N. Mathaeus Druchowsky et Mathaeus Kar-
wowsky Poenam Quatuordecem Marcarum
Poloniae parti et Judicio suo per medium

Judicio

Judicio suo per medium ministrant sub Poena Baonis inter Trnos Factos publicanda solvant. Porro quo ad Indictionem G: Joannis Grabia B C Plocen respectu in actu Executoriali in Bonis Nagurky peracto eiusdem Gri Burgrabij aggravationis et Concussionis tum ejusdem Gro Mathaeo Druchowsky quam Filiabus ejus G: Druchowsky objecto ad affectationem ejusdem G: Grabia B C Plocen hoc idem Judicium Officij praesens dedit Concessit Dilationem Inquisitionis tam ejusdem G: Burgrabio objecto quam GG: Druchowskim in emundationem ad sequentem Querelarum Crnis Plocen Trnos Conservandae Trnum partibus memoratis utrisque in praeallegato Judicijs sine quavis adcitatione comparendi peremptorium Dari praesens vigore

---

Major inter Kiełbowo et Niesułowo.

In Causa et actione Judiciaria Infrascripta Inter Instigatorem Judicij Officij praesens ac Nobilem Paulum et Theresiam de Sniechowskie primi et N. Jacobi Niesułowski ad praesentem Kiełbowski Conjuges Actores Cassande ab Una et Instigatorem Judicij Officij praesens tum Nobiles Sigismundum et Barbaram ad praesens Nobilem Joannis Goszczycki Contem Niesułowskie cum debita de Jure Competenti assia ad Judicium Officij praesens Parte ab altera cito idque quam Primum resciverint de quibusdam Condemnationibus super Acta Subreptitia et ex Importuna G. Instigatoris Instantia obtentis illico a Prima Notitia agit ~~vigore~~ citat ad Videndae et audiendae Condemnationes Illegitime obtentae Cassari annihilari Nullitatis ~~vitio~~ Vitio Subiici et Stanislaum Niesułowski

Actores Cassandæ a Pristinum honoris Gradum resti-
tui et Reintegrari Cæteraq; pro Causæ et Juris exi-
gentia Conq. Ipsi Statui decerni et Sententiari
Pœnæ aliaq. Citatione eadem Latiore in se Existens
in diem hodiernam Lmæ Cadens et provenien.
Partibus ipsi Utriq. et quia Actorea Cassandæ
per MM. Paulum Kiełbowski et Stanislaum
Niesułowski Suo et aliorum Actorum Nmæ plen.
citata Cassandæ per S. Joannem Grabia Com-
parentibus, teneri Comparens citatæ Cassandæ
producere Plenipotentiam ab ejus Principa-
libus Supp. in Instanti Tandem ad repositionem
ejusdem S. Grabia dedit et Concessit hoc id
Judicium dilationem Majoris S. Sigismundo
Niesułowski citato Cassandæ ex quo Causas
Majoris Importantiæ in Judicijs Terribus Cle-
manoriens in Przasnysz Celebrans protunc
attentat quam probabit literatorijs Docu-
mentis ad Sequens Querelarum Castrens Plocens
Trnos post F. Sancti Jacobi Apli Incidens Con-
servando Trnum Partibus Partibus memoratis Utriusq.
in Pallegatis Judicijs sine quavis adcitatione Com-
parendi Peremptorium tum et Processum Judici-
um Officij Pœnæ ad eosdem Sequens Querelarum Plocens
Trnos Suspendit Suspensum esse declaravit,
in Continenti MRS. H. Gregorius Rokiecki de Bronowo
authus et Juratus Palam Rvit quia ipsi citationem
Literalem Sigillatæ pro Trnis Pœnæ Servien. edita
edita cum Pfatis citatis et quia cum Instigatorem
ad Stubam Judlem cum NN. Łosicka ad Bona Ra-
kowo cum Verg. N. Niesułowski ad Bona Wierzbica
Fb post Dcam Ramis Palmarum proxime Anno
Pœnæ detulit exportavit Posuit reliquit et de
Positione Notificavit de quo Pœnæ Jæ Mhi fecit Illmo
quam quia Mhi Relationem id actæ Cassane approbavit prout
Pœnæ approbat

Jnr

94

Dilatio Munimentorum inr Druchoski & Sielski.

In Causa et actione Judiciaria Infrascripta Inter SS. Mathaeum Patruum Martianum Antonium Josephum Felicianum ob S. Valentinum Mathaeum Cunegundam N. Joannis Stawiski Mariannam N. Francisci Rudzinski Contes Cunegundam Virginem Innupta ob S. Martiani Filium et Filias Druchoski ob S. ~~Martiani~~ Druchoski Alberti Successores et quae Contes ac Virginem cum assia de Jure competens Actores ab Una et SS. Alexium Parentem tum Ludovicum Antonium Barbaram Virginem Innupta Filios et Filiam Sielskie et quae Virginem cum Parenti Authoritate et assia Inhaerendo Regestro Conscripto ac manifestationis Secundo post Obtentam Contumaciae Poenam ad Judicium officij praesens Parte ab altera citata pro eo quatenus ipsi Clenodia Varia res mobiles Inventaria Summas pecuniarias Vestes per ob S. Mariannam de Zukoskie Sielska Matrem ipsis ab ob S. Alberto Druchoski Fratre et Patruo Actis Germano Acceptis et Regestro Conscriptis extradant, Seu pretium pro ijsdem adequatum Solvant citant Igitur ad videndum et audiendum ipsi ad Solutionem Summarum restitutionem Clenodiorum bonificationem Inventariorum aliarumque rerum in Regestro Specificatarum Compensationem Sententia Judicij officij praesens Stringi et Compelli alias citatione eadem Latiore in se Existentis in diem hodiernam Lme Cadens et provenien Partibus ipsi Utrisque et quae actorea per S. Mathaeum Druchoski suo et aliorum actorum nomine plenius Citata per S. Antonium Chmielewski Comparens et secum Judicium Controversiis quibus Controversijs Partium audito Judicium officij praesens

teneri Partem Actoream docere Partem citatam de
Trnō et Contentis actionis suae et ut doceat Judex
decrevit, et quoniam docuit proinde Judicium
officij Pen. Causam Pen. Ulterius prosequi Injun
xit in prosecutione ad affectationem Compa
rentis Partis Citatae dedit et Concessit hoc
ideo Judicium dilationem ad munimenta
Causam Pen. Impugnans ad Sequens Eve
relarum Castren. Plocen. Trnōs post F. S. Jacobi
Apli Inciden. Conservando Trnū Partibus
memoratis Utrisq. in Pallegatis Judicijs sine
quavis ad citatione Comparendi Peremptorium
in Continenti M. R. S. H. Gregorius Rokiecki
de Bronovo Authū et Juratus Palam Rit
quia ipsi citationem Literatam Sigillatam pro
Trnū Pen. Servien. editam con. Pfatam citatam
ad Bona Kersy F. 3. post Dcam Ramis Palma
rum Evadlem pxe Pterita Anno Pen. ##
detulit Exportavit Posuit reliquit et
depositione Notificavit de quo Pen.
Jae Mhi fecit rlnem ## tum et ejus Pri
mam ex qua Poena Contumacie est
Obtentā tempestive ante Obtentionē
Illius in Una Integra Septimana

Mdz

95

Actum in Castro Plocensi in Trnis Everelarum Causarumque Officij Judicijs Una cum Continuatione anteriorum Causarum in diem hodiernam Jnuentis F. 2. post Dcam Misericordiae pxd. Anno Dni 1750

In Trno hodierno et ex adcitatione Literali Sigillatae Castrensis Capitulo Plocensi Tenoris talis Thomas Gregorius a Dembowa Gera Dembowski Plocensis Plonsensis etc Capitulo Vobis MM. Joanni Wilczewski Succamerariae Visnensis et Annae Narzymskae primi olim M. Josephi Zielinski Vexilliferi Dobrinensis Conti ad praesens Jnuicem Conjugibus Parentibus atque Joanni Mariannae et Hedvigi Virginibus Jnnuptis bonorum Dąbrowa haeredibus de personis bonisque Vestris Jnalis Omnibus Scribatur Aringa Cancellariae ad Jnstantiam S. Antonij Rozciszewski Actoris qui vos et quae maritatae cum mariti minorem quoque ac Virgines innuptae cum tutorum de Jure Jncumbens authoritate et assistentia citat seu potius rectificatione rectificando Vobis Causam et Actionem Judiciariam morte olim M. Prioris Mariti et Parentis vestri Jnterruptae ad Parata Decreta Paratae Condemnationes quasi Paratasque quasi Juris Gradus et Trnos in quibus Causa praesens stetit Jndecisa Pendetque in determinatae adcitat et hoc occasione Summarum Unius quae quinque millium quingentorum Tymphorum in obligatione Filio et Filiabus Zielinskim

Bonorum Dąmbrowa Dalt alterius duorum millium
quadringentorum Nonaginta Unius Florenorum
Polonicalium et grossorum quinque pro Pretensioni
bus adjudicatis nec non Vadij Capitanealis ac
Poenarum Triplicis quatuordecem merum Polonicalium
in Decreto Compromissoriali Specificatis adjudicatis
sibi actori per vos Solvi Injunctis E adcitat ad videndum
et audiendum Ulterius vobiscum ea in Causa Jure
procedi Solutionem Solutionem Suprascriptis
Summarum et quia una cum Provisionibus ac Vadij
poenarum Luitarum ac in Sublationem Processus
ea in Causa post Decretum obtenti per Senten
tiam Judicij Officij Praesentis Stringi et Injungi con
descensionem intuitu Cunctarum Pretensionum
per Actorem ad vos habitarum assignari rehabilitio
nem bonorum demandari, idque quod Jurcierit
pro Exigentia Negotij Juxta anteriores Terminos de
cerni et Sententiari Praesentis adcitamini Sitis Termino adve
nienti Parituri et Judicialiter responsuri Dattis Cracoviae
F. 4. post F. Solennia Paschae proxima Anno
Dni 1750 in diem hodiernam Invidentis et Pro
venientis Partibus ipsis Utrisque et quidem Actorea
per S. Lucam Maleski Inscriptum Plenipotentem
citata per S. Antonium Chmieleski Inscriptum
Plenipotentem Comparentis et secum Judicialiter Contro
vertentis quibus Controversijs Partium Judicium
Officij Praesentis Coram se Inductis Auditis ad affecta
tionem Comparentis Partis citatae dedit et Concessit
E non Solutionis,

hocia

hoc ia Judicium dilationem admunimenta Causam Pcem Impugnanti ad Sequen Querelar Castren Plocen Trnos Conservando Trnum Partibus Memorat Utrisq in Pallegat Judicijs sine quavis adcitatione Comparendi Peremptorium in Continenti MR JH S. Rokiecki de Bronowo Authum et Juratus Palam Rist quia ipsa adcitatione literalis sigillatis pro Trnis Pcem Serviens edit con Pfat citat ad Bona Kowalewo Sabbatho post F. Solennia Paschae Pxe Pteritis Anno Pcem detulit Scribas Faringa

Decretum motionis inter MM. Jaroszewski et Czartinska una cum Condemnatione sup N. Adamo Bgczynski Capit Mlaven Administratore

In Trno hodierno ex dilatione Anteriore Majoris Uniex infrascripta pte Citta in Ante Actis Judicijs recepta et per Judicium Officij Pcem data et concessa idq ad Sequen Querelarum Crem Plocen Trnos ut pote modernos cum Trni ibid contenti bna Conservatione facta et hoc In Causa et Actione Judiciaria Infrascripta inter Instigatorem Judicij Officij Pcem ejusq Delatores MM Paulum in Jaroszewo Jaroszewski Succamerarium Ptus Plocen et Catharinam in Strzałkowo de Zielinskie Conjuges Dnos tum S. Antonium Grajewski B. Strzałkowo Administratorem ac

Praesens Decretum ad actum J. R. post S. Oculi Judicij anni 1751 pertinet

L.

L. Nicolaum Kielk seu duda de Bonis ijsdem Strzałkowo subditum et quidem M. Contem cum M. Mariti subditum vero cum S. administratori ac ab una et M. Barbaram de Jontowskie ultimi nuptus ol. M. Petri Czarlinski Capitanei Mlaveny relicta Contem Viduam Dnam tum quorumvis Nnum N.N. Jablonowski Aulicum et Adamum Bączynski administratorem Capitis Mlaveny Honestum Fisser Tabernatorem Mlaveny Antonium Pedissequum apud M. Capitaneam existens Infrascriptarum Violentiarum attentatores ipsique Famulos Tabernatorem et Pedissequum cum Dnae suae Authib. et Assijs in haerendo proponi vulnerum obductionis tum officiosa Arresta super S.S. Jablonowski et Bączynski ac Pedissequo Rebusque ipsis tam in Aula quam et apud Tabernatorem existens interposito secundo pt obtenta Contumacia poenam pro Judicium officij praeterea pte ab altera litis pro eo quia ipsi singulariter S.S. Jablonowski et Bączynski ac Pedissequus nulla vel minima ad L. Nicolaum Kielk seu duda subditum Strzałkoviensem occasione habita non nisi Cyngaram Creditoram de Natura Sui semper Furto notatam protegendo quia a nemine protegendo sit eundem subditum ac sub tempus Nundinarum in Mlava in F. S. Laurentij Martyris in Anno proxime elapso agitatam Cyngaram superius dicta ex re per ipsos ejus subdito pecuniae Triginta Unius Tyny Furto ablationis in sequens et pro hoc damno Capi illato capere intendens et defacto, prout eandem in Hortophorio Aulae Mlaveny cepit et captam secum

Ducere

ducere conans concusserunt et Convulnerarunt
enormibus vulneribus S. Jabłonowski et Bogczyn-
ski cum complicibus afflixerunt et vix vita spirans
reliquerunt suprascripto Administrato ejus sub-
dito in vindicandum ejus praefata Injuria adjutorium
praebens opposuerunt et fere similibus prout subdito
Contumelijs eundem Administratorem ni ad pte ex
recessu se salvare et tractare voluerunt Cyngarum
vero eandem ad Aulam secum Interceperunt sicque
omnes et quidem S. Jabłonowski et Bogczynski ausu-
dispequus ex re Cyngara protectione actorum subdi-
ti Damnum vindicare exposcentis Concussionis et
Convulneraonis M. vero Capitanea M. Tavens. Dna
ex re Justitiae requisitae non administrationis
Cyngarorum protectionis non denegationis conjuges
Rni processerunt et poenas ea ratione descras succubue-
runt pro quibus super ipsis decernendum tum quoque com-
pensatione summae superius expressae Triginta
Unius Tyn. ac solutione taxae Vulnerum actorum subdito Illmo
Nikolaus M. Capitaneam M. Tavens. Dnam pro sta-
tuitione suprascriptorum Inculpatorum apud ipsos officioso
arresto innodatorum ad sumendum de ipsis poenas per sen-
tentiam Judicij Officij praesentis stringi poenis condi-
gnis exemplaribus puniri praesentis alias Dilatione
eadem Majoris latiore in se existens in Diem hodier-
nam Sancte Cadens proveniens partibus ipsis utrisque et
quidem actorea per S. Antonium Krajewski Administra-
torem B. Strzałkowo suo et aliorum actorum nomine pro Citta
pro Interesse M. Barbarae de Janikowskie ultimi nu-
ptus et M. Petri Czarlinski Capitanei M. Tavens. relicto
Contra vidua Dnae tum N. Jabłonowski Aulici anteacti et

Honesti

H. Fissera Tabernatoris Mtavens tum Antonij Pedissequi per G. Matthiam Bazinsky ptr. coram Judicio Officij Pzens Comparens et Secum Judtr controvertens quibus Controversijs Partium Coram se Inducto ex audito satisfaciat M. Capitanea Mtavens Citta Dilationi Majoris ipsi in Ante Actis Judicijs hac in Causa Concessae in Instanti, Satisfecit experiantur in experimento Judicium Officij Pzens ulterioribus partium Controversijs auditis Siquidem Gsus Matthias Bazinsky a parte Citta pte comparens uti in primitivo Trno circa Concessam Dilationem Inquisitionis in quo Trno Statuitio Inculpato Officioso Arresto ex parte M. Actis Pzentis erat ad decisionem Causae Pzens suspensa itaque et in Pzens Trno a M. Capitaneo Mtavens et Citti inculpatis se sistit et in Comparitionem se inscribit proinde Judicium Officij Pzens eandem suspensionem Inculpatorum ad Trnum Pzens durans arbitrandi Partibus Causam ulterius prosequi imperavit injungitque Pzens in prosequendo Judicium Officij Pzens Inquisitiones Ptibus suo Coram Judicio hac in Causa educi Concessas reponere mandavit Mandatque Pzens et licet quidem Utraque Ptes reposuerint quoniam vero Pars Actorea suam in Actoratu educto super in Corruptionem Testium non Comprobavit proinde teneri ad Comprobationem sup in Corruptionem Testium ad Inquisitionem inducto Partem eandem actoream Judicium ad inveritidque in instanti et additur Mtis ad Rothisandum N. Antonio Krajeski Administratori B. Strzałkowo MM. Succamerariorum Plocens Pstitit flexis genibus ad Imaginem Jesu Xti Dni Rotha ipsi de prompta suo et aliorum actis nne ptquod

Pstitit

pstitis Juramentum Judicium ad Lectionem earundem
Inquisitionum condescendit quibus lectis et bene
perpensis ac mature consideratis Siquidem ex ejusdem In-
quisitionibus patet, in Mława sub tempus Nundi-
narum in D. S. Laurentij Martyris celebratis L. Nico-
lao de B. Strzałkowo M.M. Jaroszewski Succame-
rariorum Plocens hereditarijs subdito per Cynga-
ros pecuniae Tyny Triginta pcipue Cyngarum furti-
vo modo accepisse p. S. vero Antonium Jabłonowski
M. Capitaneum Mławens Aulicum Cyngarum et Cynga-
ram ad Aulam Capitanealem ex foro Civitatens
ducere demandasse Suprascriptum vero L. Nicolaum
Subditum de Strzałkowo vindicandum Injuriam suam
acceptae ipsi pecuniae ad Aulam eandem devenisse et
pmissam Injuriam suam a Cyngara recipere curasse
et exposuisse eoque tempore Supradictum Dnum Jabło-
nowski cum N. Bg Czynsky disparens ac L. Antonio
Pedissequo loco pstandum per Cyngaram Satisfa-
ctionis eundem L. Nicolaum Concussisse et Convulne-
rasse ex post circa requisitionem Amicabilem per
M. Succamerarium Plocens ejusdem Concessi L. Nico-
lai Dnum intuitu pstandum Satisfactionis totum et
Officiosum super Suprascriptos inculpatos Mtis Are-
stum apud M. Capitaneam Mławens Imposuit Nul-
lam Satisfactionem per Supra Recensitum M. Capita-
neam Mławens velle fecisse imo pmissas tam requisitionem
Amicabilem quam Officiosam praesumenter et post-
positive se opposuisse et impetuose processisse pro-
inde Judicium Officij pscens pro pmissis deducti pu-
nibiles tam Nlem Jabłonowski pro peracta in
persona L. Nicolai Convulnerati Concussione
Subditi quam M. Capitaneam pro pcumens loco

administrandum

administrandæ Justitiæ M. Actis postpositione
ac incontinentia Pedissequi Sententiavit Senten-
tiatq. præsens Decernendæ quatenus N. Antonius Ja-
błonowski pro Concussione Subditi Triplicem iam
vero M. Capitanea Mławensis pro incontinentia
pedissequi itidem pœnam Triplicem nec non pro
Postpositiva circa Arestum oppositione ac non
præstita ex Famulis administratione # Parti in Sequens
Querelarum Crenensis Plocensis Trnis post Festa Solem-
nia Pentecosten incidens idq. sub pœna Bonis in ejusd.
Sequens Querelarum Crenensis Plocensis Trnis publicandæ
Conservando Trnam ptibus memoratis utrisq. in præ-
allegatis Judicijs prius et proximius P. 2da in Cro
Plocensi Celebrandæ sine ulla adcitatione comparendi
peremptorium Judicio suo per medium in Instan-
ti sub Seorsiva pœna Bonis ex Regro Pœnalibus
publicandæ solvant ad quas solvendæ per S. Jabło-
nowski Marcas eadem M. Capitanea Mławensis eundem
adigat idq. sub rigore Suprascripto Vulnera L. Ni-
colaus Libi Inflictatum et pecuniam pro Cyngaram
acceptæ ex ratione per N. Jabłonowski ejusdem Subditi
Concussionis ad investigandæ præpeditionis non
receptæ ac quantitatem ejusdem Summæ compro-
bet contra eundem N. Jabłonowski ac disparens Baczyn-
ski in ejusdem Sequens Querelarum Crenensis Plocensis Trnis
Conservato Trno ptibus suprafatis Utrisq. in præalle-
gatis Judicijs Querelarum Crenensis Plocensis Trnis P. 2da
prius et proximius in hinc in Cro Plocensi Cele-
brandæ sine ulla adcitatione comparendi peremp-
torio post quam comprobationem præstandæ Judici-
um decernet id quod Justitiæ erit quod Decrum

pœnam quadruplicem quatuor decem Marcarum Polonicalium: comparens

Comparens M. Czarlinska Cittl pro Juridico
non suscepit imo ab eod M. Antonium in
Zakrzewo Zakrzewski Vexilliferum Zawskrzeny
et Causae praesens Judicem ad Judicia Tribunalitia
Rni Petricoviens ut juri et moris est movit
ejusq motioni Suae locum deferri postulavit
M. quoq Judex sentiens eandem partem Cittam in
Nullo gravatam esse eandem motionem admisit et
locum ei detulit conservandum Trnum partibus
memoratis utrisq in praeallegatis Judiciis Tribu-
nalitiis Rni Petricoviens Zundum et quando Cau-
sa praesens ex Rgro sibi competens adjudicandum
lme clamata et vocata Incidentis ne ulla
adcitatione Comparendum peremptorium dis-
parens vero N. Adamum Byczynski Admi-
nistratorem Capitaneatus Mlavens praefata
pars Actorea Coram Judicio Officij praesens ptr
Comparens et Trnum eundem hodiernum per
totam Judiciorum praesens Audientiam lme atten-
tans memoratis Cittum ad Jus Juridice per M.
R. G. H. Gregorium Kolicecki de Bronowo Au-
thenticum et Juratis tribus et Ultra Juris for-
mam vicibus quatuor uti ante ita et post Offi-
ciosum Arestum tempestive per G. Matthi
am Baginski interpositis et per Judicium
Officij praesens Susceptis et Connotatis acclamari
fecit qui Cittus taliter Clamatus et vocatus
non stetit nec juri paruit imo et id Mlis retulit
Contumax extitit cujus Contumacia praefata
pars Actorea Coram Judicio Officij praesens ac-
cusandum petijt poenam Baonni super praefato Citto

decerni Aliaq' in Talibus Fieri solita Juridi-
ce exequi postulavit et Judicium praesens Juri
Communi postulationiq ejusd. partis actoreae
utilitate annuend. poenam Bannis super praefato
Citto non Comparens decrevit eundeq' Cittum praesens
in Trno disparens esse Banitum Sententia sua
declaravit ad quam publicand. Bannis poenam
Supra scrum M.tt. Gregorium Kolicdy Judicij
Suj apparitorem Addidit deputavit qui Quidem
Mtis existens ad publicationem ejusd. poenae Ba-
nitionis a Judicio praesens deputatus memorat.
Bannis poenam super praefato Citto obtenta
et per Judicium officij praesens Dcram ac ipsimet
Cittum praesens in Trno disparens esse Banitum
Juri Communi Contrarium et Rebellem hic in
Atrio Stubae Judtis ac in Alijs locis publicani
Consuetis in praesentia multorum variae conditionis
et sexus hominum ad Judicia moderna fo-
rumq' publicam Congregata alta sua praeconica
et sonorosa voce proclamavit publicavit et
ad notitiam omnium pro tunc praesens indulti
am deduxit de quo hanc suam id Mtis et loco
publicationi solito ad Judicium suum rediens fecit Rbnem Postquam Pu-
blicata Bannis poenam Judicium pro faciend. in
praemissis juxta praescrum juris Communis executio-
ne Officium Competens videlicet G. Antonium
Chmielewsky B.C. Plocens vel alterum quem-
vis qui prius requisitus fuerit facilius ve per
Partem actoream Conduci poterit addidit et
deputavit qui quidem G. Burgrabi C. Plocens sa-
tisfaciend. muneri Officij suj ac additioni a Judi-
cio

cio Pœnæ habitæ eandem executionem ad primam partis actoreæ requisitionem Dominis Pœnæ exhibitionem facere et peragere debebit et tenebitur idque sub pœnis conæ renitentes Officiales ~~[illegible]~~ in legibus Eni descriptis nemo vero eandem executionem de Bonis Citto officiose peragendæ nec per se nec per suas quas vis subordinatas audeat impugnare Personas idque subcorsiva Bonis pœna quæ conæ impugnatores actuumque Officiosorum Irritatores Pœnæ interponitur Dero.

Dilatio Munimentorum inter Gnosos Ciołkoffskie et Gnosos Kozłowskie

In Causa et Actione Judiciaria Infrascripta inter G.G. Martianum Parentem et Matthiam Filium Cum ob Gna Ludovina Klinieska pereat Ciołkoffskie # Actores ab Una et G.G. Petrum Kozłowski et Catharinam Pyska Primi ob G. Marcelinum Klinieski Dominæ Advitalitialem et Reformatoriæ ab eodem priori Marito ad Pœnas in vicem Conjuges Parentes atque Michaelem Josephum et Jacobum Klinieskie in primo Matrimonij pereatos Filios et quidem Maritatis Cum Mariti Minorennes Cum Tutoris Authoritatibus et assistentijs in hærendo inscriptioni Authentice Factæ ac alijs Documentis Causam Pœnæ Suffraganæ Secundo sit Obtentam Contumaciæ pœnam ad Judicium Officij Pœnæ parte Ab altera Citatos pro Quatenus ipsis et præcipue Consors Domina Advitalicialis et Reformatoria emendando Possessionem Bonorum ex re Jurium ipsis Summam Mille Florenorum Polonæ ~~per ob~~ ex Summa Majori Trium Millium Florenorum Polonæ per ob G. Valentinum Klinieski Vice Notarium Trem Zawskrzenæ ob Gnæ Martiannæ Girzynska Actoris Filiæ Aviæ modo Simplicis Debiti Inscripti ac eundem juri Naturæ Concernentis Jurique Advitalitio actorum Parenti Subjecti Una Cum provisionibus

Filium In assistentia Parentis sui

a Fatis Suprafatae ad Gnosa Martiannae Girzynska
Coram Judicio Officij praesenti instanti persolvant
Seu persolvat et realiter enumerent qua propter Citan
tur ad videndum et Audiendum ipsos ad persolutionem
Suprascriptae Summae Mille Florenorum Cum provisionibus
ab eadem provenientibus Judicij Officij praesenti Stringi ac id quod
Juris erit decerni et sententiari praesenti Alias Citatione
eadem de praemissis latiore in se existente in diem hodi
ernam hunc Cadente et provenientibus partibus ipsis utrisque
et quidem Actorea per G. Bartholomaeum Kozlowski
Inscriptum Plenipotentem Citata pro Interessatis GG. Petri
Kozlowski et Catharinae de Pyskie primi Voti Klinieska
ad praesens Secundi voti in vicem Conjugum per G. Jo-
sephum Kozlowski Inscriptum Plenipotentem pro Interessatis
GG. ~~Josephi~~ Josephi Michaelis et Jacobi Klinieuski Minoren
nium per G. Matthiam Bogienski Coram Judicio
Officij praesenti Comparente et Secum, Judicio Contro
vertente quibus Controversijs partium Judicium Coram
se Inducto ex auditis ad Affectationem Comparentis Gnorum
Kozlowskich Conjugum hocce Judicium dedit et Concessit
Dilatorem ad munimenta Causam praesenti impugnantia
ad Sequentem Zveretarum Castrensium Plocensium Terminos
Conservandum Terminum Partibus Memoratis Utrisque in pro-
allegatis Judicijs sine ulla ad Citatione Comparendum peren
ptorium In continenti M. R. G. H. Gregorius Rokiecki de
Bronowo Authus et Juratus palam vixit Quia ipsis Cita
onem literatam Sigillatam pro Terminis praesenti Sexibentem Editatam
Conventum praefato Citato ad B. Woźniki Curiamque Cittorum ibidem Sitto
F. 4ta post Dominicam Conductus Paschae Anno praesenti
proximae praeterito tum et ejus primam ex qua poena Con
tumaciae est Obtenta tempestive ante Obtentionem
illius in una integra Septimana detulit de

Banitus G. Myszkowski p. G. Eny
Gorski

In causa et actione Judiciaria Inscripta inter
Ilen Andream Krzybowski ut ab una et Ilen
Martinum Myszkowski Inhaerendo officioso
Mlis et Nobilium oresto circa praesentem citationem
Interponendam ad Judicium officij praesentem parte ab alte
ra citat. pro eo Quia ipse accepta a se actore
quota quinque Tymphaeorum in pacificationem certi
negotij quam quotam actori Retro (: si quid hocce
Interesse non pacificasti :) restituere neglexit Hor
dei Semi Corethum ocimi Item semi Coretum
ab actore accomodato non restituit itaque pro
solutione hujusce quotae quinque Tymphaeorum
restitutione Hordei et ocimi utriusque seminis
per medium Corethi mensurae Irenenae una
cum poenis praesentem citantur alias citatione eadem
praemissa fuscus in se obloquens Judicium hodier
nam recte cadens et devenies partibus ipsis
et quid praefatus actor Coram Judicio officij
praesentem Mlis comparens et Tmum eundem hodiernum
per totum Judicium modernum tractum stinceat
tentans memorata citatio ad Jus Juridice p
Mlem Rnum Gnalem Praesidum Gregorium Ro
kiecki de Bronowo authum et juratum tribus
et Ultra Juris forman vicibus quatuor ad la
mare fuit Qui taliter clamatus et vocatus
non comparuit imo ut Ld Mlis retulit

Contumax extitit Cujus Contumaciam praefata
Pars actorea Coram Judicio officij praesentis accusan
do petijt Sup praefato Citto poenam Baonis
Decerni aliaq in talibus solita fieri et Exequi
postulavit et Judex officij praesentis Juri Commu
ni postulationiq actoris uti Licite annu
endae poenam Baonis decrevit, praesentiq de
cernit et ad publicandam Eandem Baonis poenam
Supra scriptam Mter Rokicki Judicialem
addidit et deputavit Qui Mtis satisfaci
endo deputationi suae a Judicio officij praesentis
habitae memoratam Baonis poenam ac Ipsum
met Citatum Mysłkowski esse Banitum Juri
Communi Contrarium et Rebellem hic in atrio
stubae Judicialis ac in aliis locis publica
tioni praesentis plurima Nobilitate ac Judicii moderna ferq publicum
Consvetis alta sua praeconica et sono
rosa voce praeclamavit publicavit et ad
notitiam praesentis in dubium deduxit de quo
praesentis Jd Mtis e loco publicationis do
lito Lucem ad Judicem rediens fecit Rela
tionem Portq publicatus ut praemissum
est Baonis poenam Jud officij praesentis pro
faciendae Justa praescripta Juris Commu
nis Executione ~~[illegible]~~ Plausam
hanc cum toto ejus effectu ac Partibus
Jmi utriusq ad Mtis Loci Capitaneum
Sub Cujus Jurisdictione praefatus
Cum Bonis suis residet et Consistit

remisit remittitque Pre In Continenti
Suprapositus Mtis Rokiecki Judtis palam
Rivit Quia Ipse ad Citationem Literatorum Sigilli
pro Judicijs Pre Servien edictis Cum Pfatis Citat
ad Bona Turca magna Feria Quinta post
Festa Solennia Paschatis Primo Pretenta
anno Currenti detulit exportavit posuit re
liquit et depositione notificavit de quo Pre
Ide Mtis fecit Relationem Et hic Subinde
Ide Mtis Rivit Quia Ipse Labitur secum Mtis Rocho
Dlugokiecki et Stanislao Piotrowski gratia Ma
joris Testimonij sibi adhibito ex Requisitione effi
ciosa Gsi Andreae Gnyborski fuit in Bonis
Turca magna juxta datam in Relatione expor
tatae Citationis posit. anno Pre et Ibidem Conde
scendens quotam quinque Zymph Hordei
Semi Coretum Ocimi Semi Coretum mensu
rae Srenen ab actore accepit et non restituit
venit arestavit et de restitutione quae non
est subsecuta ideo de detentione ad deci
sionem Instituendae Causae monuit de quo
Pre Ide Mtis fecit Relationem

Sabatu mtro Plocensi Feria Secunda post Dominicam
misericordia p.a anno Dni 1766

Banith P.G Wieczffinsky per Ormiclewskie Bl Plocens
In causa et Actione Judiciaria Inscriptis inter Dnm Antonium
Ormiclewskij Burgrabium Cron. Plocens ab una acto et Rdm Joannem
Venatorem Przemislitensem alij Dnum Franciscum Fratres inter se
Germanos Wieczffinskie olim Dni Laurentij Wieczffinskij Burgrabij
Castren. Plocens. Heriditer de hac Luce decessi Fratrey Germanos
et Successores Naturales in assidendo assecurationi certos et od Dnd
Laurentium Wieczffinskij Burgrabium Cron. Plocens die ultima Aprilis
in Anno Millesimo Septingentesimo Quadragesimo Octavo Date Se-
cundo post obtenta Contumatia penam ad Judicium Officij Ben. parte
ab altera Actor jure quia od Dnd Laurentium Wieczffinskij Burgrabium
Castren. Plocens Salem distribuendum p Bonis Curowo Pachury
et Zabino, Izdemq pro Anno Millesimo Septingentesimo Quadra-
gesimo Octavo ob Petita per Actorem ejd Satisfactione libi Actor
recipere permisit ad actum modernum Actor Vigore ejusd assecu-
rationis Resp Pmissa Bona a Dno Distributore accipere voluit
et Dnus Wieczffinskij cum Sale Actori recipere non dedit imo cum Sale
Dno Jacobo Krzyszkowskij vicendicit Resp Actore citasit et injuriando
citaj citatus ad videndum et audiendum ad Satisfactione Pmissor Omnium
p Sententia Judicij Officij Ben ipse Strenuj et in quod Juris erit
decerni et Sententiari Ben altas citatione ipse Pmissa Curiis
in se Completens in Diem hodiernam hmc Paden et pvenens pardibz
ipse utriusq et quid Actore ptes citatis pinterpse Dni Franciscus
Wieczffinskij p Dnd Joannem Ormiclewskij Coram Judicio Officij Ben
Comparens tunc post recepsum Comparentis Dni Franciscus Wieczffinskij
Defecta pars Actorea coram Judicio Officij Ben ptes Comparens
et Primum eundem hodiernum pretextum Judicium tractatum hmc ad-
Sententiam memorati ptem citatum ad ipsa Judicia p mtm Dni Stanislai
Honesti Grzegorium Kuliesky de Brenowo Judicialem tribus et altera
Juris Sermonum vicibz ptem ut ita ante et post Officiosum a-
restum Tempestive p Dnd Mathiam Bazinski Interpositio
et p Judicium Officij Ben suscepta et connotata Elemata et vocato
nontamen Comparente in pena Banitionis respecta ad Satisfactio-
nis Sempta p olim Dnd Laurentium Wieczffinskij Bl Plocens

actori

Actori moderno Sup Recipiend Salem in Bonis Supra
scriptis dat Condemnavit ulterioraq Sibi p Judicium Officij Pbens
fieri et exequi postulavit Et Judicium Officij Pbens affectationi
partis Actoreæ magis tamen Juri Communi Annuendo Supra
scriptum Mlis Rokiecki ad publicand eand Banionis Pœnam
modo Pmisso obtento addidit et deputavit qui Mlis Sa:
tisfaciendo deputationi Suæ a Judicio Pbens habitæ me
moratos Cttos tam recedentem Gsum Franciscum quam non
Comparentem Mficum Joannem Venatorem Przemiclien Wieczfin:
skie esse Banitos Juri Communi Contrarios et rebelles hic in
Atrio Stabæ Judicialis ac in alijs locis publicationi Solitis
Pbens plurimis variæ Conditionis et Sexus hominibus alta
Sua Sonorosa Voce et Pronica Clamavit publicavit
et ad noticiam Omnium ptunc ad Stantium indubiam dedit
de quo Pbens Id Mlis eloco publicationis Solito ad Judi:
cium Suum Rediens fecit Relationem post quam publicatum
Banionis pœnam Judicium Officij Pbens p faciend im Pmissis
juxta Pscriptum Juris Communis executione Officium Competens
Videlicet Gsum BCPlocens quem vis qui prius facilius ve
condici poterit addidit et deputavit qui Gsus Burgrabius
ad primam partis Actoreæ Requisitionem Decrieq Pbens
Exhibitionem eand Executionem de Bonis ptes Cttæ Jurevitæ
faciat et peragat idq sub pœnis Conq renitentes Officiales
Legibus Rni Sancitis In Continenti Mlis Rni Gnalis Ho:
nestus Gregorius Rokiecki de Bronowo authenticus et Juratus
Palam rnt quia ips Citationem Sigillatam literalem p Judi:
cissus Castrens Plocens Servien editam conq Pfatos Cttos
ad Bona Tarowo Pachury Feria 4ta post Dominicum Ramis
Palmar Quadtam pxte Pterita Anno Pbens tu et ejus
primam cæqua pœna Contumatiæ est obtenta tempestive
ante Obtentionem Illius in una Septimana Integra
detulit exportavit posuit Reliquit et depositione noti:
ficavit de quo Pbens id Mlis fecit Relationem

Banitus G. Zebrzewski per Gnosum Ujazdowski Bet
vicesregentem Crenc. Ciechanoviens.

In termino Iudiciario ex Decreto Scriptionis ad affecta
tionem G. Zebrzewski cum offerenda Satisfactione
pro suis ebus Dilationibus et lege Concessibilibus
Salvis in toto Contraventionibus in anteactis
Iudicijs receptae et per Iudicium officij Crenc. eidem
G. Zdrojewski clar. et Concessae atque suspensione
reliquis Actis recepto ad sequens Querelarum
Castrens. Plocens. Dnos ut pote modernos cum
Termini ibidem Contenti Sma Conservatione facto
et hoc in Causa et actione Iudiciaria Infrascripto
inter G. Franciscum Ujazdowski Bet Vicegentem Crenc.
Ciechanoviens. acto ab una et GG. Stephanum Zdro
zewski Sortium Bonor. Wyszyny Haeredem atque
Joannem Mitobędzki in Sortibus praefatis obliga
torium Possessorem insistendo Documentis Causam
Crenc. Iuvantibus pt. Translatum Dnum ad pa
ratum processum paratos quosvis Dnos et Iuris
gradus paratum Decretum Solutionis paratam
Condemnationem cum ejus publicatione para
tam Dilationem maioris ad Iudicium officij Crenc.
pto ab altera citt. pro eo quatenus ipsi Summam
restantem Quinquaginta Quatuor absque Sextario
Tyne ex Summa maiori Centum Quinquaginta
Tyne a G. Zdrojewski Decreto adiudicato provenien.
persolvant in Sublationem Condemnationis
circa maiorem obtentam ac pro Contraventione Decreto
tum ratione Dilationis majoris non Satisfactionis
poenas Quant. itaque Citandi ad videndum et audiendum
ipsi per Sententiam Iudicij officij Crenc. Stringi Satisfa
ctionem Promissorum omnium assignari et id quod Iuris

Iuris

Jm Jm Ja

Juris ent decerni et sententiam pen. alias Decr.
eod. Scriptionis Latiore in se existen. in Diem ho
diernam Sme Caden. et provenien. ptibus Utris
et quid. actorea per S. Jacobum Agricli Plenipoten
tum Inscripto Atta per S. Valentinum Zoltowski
Inscripto Plenipotentem Comparen. tand. post reces
sum Comparentis ptis Atta ab inscripta Compa
ritione ꝓfata pars actorea Coram Judicio Offic.
pen. ptis Comparens et Tmum eund. hodiernum
per totum Judicior. Tractum Sme attentans me
merato ptem Attam ad Jus Judice per MRG Ho
nestum Gregorium Rolicki de Bronowo Judlem
tribus et ultra Juris formam vicibus quatuor
uti ante ita et post officium arestum tempe
stive per S. Valentinum Zoltowski Interpoto
et per Judicium Offic. pen. Suscepto et Connotato
clamato et vocato non tamen Comparen. in lucro
Solutionis Summae alias in toto seu pro toto
lucro negotij sui Principalis admittente Judicio
Offic. pen. Judtr ac Offe Condemnavit ulteriorq.
sibi per Judicium Offic. pen. fieri et exequi postu
lavit et Judicium Offic. pen. affectationis ptis
actorea magis tamen Juri Communi annuendo
in vim ejusd. Lucri ea in Causa obtento decrevit
pen. decernit quatenus pars Atta Summam
pro qua Convenitur In Instanti persolvat in sub
lationem Condemnationis ac Dilationis majoris
ac pro Contraventione Decr. poenas luat ide. sub poe
na Baonis quae in Casu pen. Decro Contraventionis
ac in omissis obus non satisfactionis pro ut de
facto non est satisfacti ex nunc decernitur
mtisq. Rni Gnalis Suprascrus Sunestus Gregorius Ro
licki de Bronowo Judtis ad publicand. eand.
Baonis poenam additur et deputatur qui mtis

satisfaciendo

Satisfaciendo Deputationi suae a Judicio pene
habito memorato pten [illegible] lite pene in Dno disparere
esse Banito Juri Communi Contrarium et Rebellem
hic in Atno Stubae Judtis ac in alijs locis publi
cationi Solitor pene plurimis variae Conditionis
et Sexus hominibus alta sua Sonorosa et Ironica
voce proclamavit publicavit et ad notitiam
omnium protinus adstans in Dubiam deduxit
de quo pene Ld Mtis eloco publicationis
Solito ad Judiciam suam rediens fecit Relaone
postqm publicat Baonis Poenam Judicio Officij
pene pro facienda in Pmissis iuxta Prescriptum Juris
Communis Executione Officium Competens vide-
licet G.B.C. Plocen quemvis qui prius facilius
ve Conduci potent ad primam ptis actoreae re
quisitionem decretiq pene exhibitionem
eandem Executionem Ctae Bonis ptis Cttae Wysyny
faciat et peragat idq sub poenis conc renitentes
officiales Legibus Rnm Sancitis pene vigore

Dilatio Majoris Inter N. Kowiecki et M.
Pęczkowski Judicia Ciechan.

Juxta Actum executionis Infrascriptum in B. In-
ferius nominandae Officiose per infra specifi
cato G. Burgrabium Crenj Plocen expedito
ac manu ejus propria subscriptum Tenoris ejusmodi
Actum in B. Szczepkowo Feria Ctia in Crastino
Festi Sae Trium Regum Anno Dni Millesimo
Septingentesimo Quinquagesimo Coram G. Adamo
Gregorio Tanski Burgrabio Crenj Plocen in
Praesentia N.N. Pauli Rutkowski et Mathiae Tanski
nec non M.R. G.P. Baltasari Ciecierski de Vibla
Umiecki Authenj et Jurati ad Actum pene Attla

mand

mandat assumpti Cuiquid G. Burgrabius Crenen
Plocen adhaerend legibus Dni deperagend exe
cutionibus eo nne sancitis satisfaciend quoq mu
neri Officij sui Burgrabialis ac parend additi
oni sud a M. Antonio in Zakrzewo Zakrzewski
Vexillifero Terrae Zawskrzenen et Vice Capi
taneo Crenen Plocen per expressum habi
tae in Virtute Dcri Officij Judicij Officij
Crenen Plocen ac potius pdnd Banitionis de
Actu ejus in Cro Plocen F. 4ta in Vigilia F.
Nativitatis Christi Domini Ao ejusd 1749
ex pte et instantia N. Nicolaj Kocięcki Actor
super M. Alberto Pęczkowski Judicium Ciechano
vien et hoc respectu non restitutionis pani
Boum ac non Solutionis 18 Marcarum Poloni
calis ejusd N. Kocięcki Actor et Solvi Injunctarum
in Trno pfixo Circa Maonem obtentam et
publicatam ex requisitione Officiosa ejusd N. Kocię
cki Actor ad B. in Actu Contenta cum Suprascriptis
N.N. et pdicto M. Condescendit Jurisdictio
nem suam Officiosam prae via Securitate pu
blica Actor Juridicis observari Soluta per vocem
Suprascripti Mlis fundavit et ptis ad Comparend
suo Coram Officio Burgrabiali acclamare in
timavit ad Cujus Mlis acclamationem pter
Comparens N. Nicolaus Kocięcki ipsmet Actor
Jure vincens reproducto Suprascripto Vigore Me
morati Dcri Crenen Plocen ut pmissum est Sup
M. Alberto Pęczkowski obtentam et publicatam pd
na Banitionis petijt executionem de inven
tarijs in ejusd B. Szczepkowo existens fieri et per

ago

Imp 2

Banitus G. Zebrojewski per G. Ujazdowski Bet. Re-
gentem Ciechanoviens.
agi cujus postulatione tum Juri communi
uti Juste Annuendo eandem peragere voluit
verum quoniam ex adverso laboriosi Stani
slaj Kraykowski Simon et Petrus Olewnicki
Bartholomaeus, Laurentius ac Casimirus Wo-
iewodzczaki, Michael, Adamus alijq de Bonis
Szczepkowo, Subditi cum Baculis alijsq Armor
telis pler comparent executionem eandem et quod
Stanislaus Kraykowski pro Administratore
Constitutus prius vociferand his formalibus angze
y znim bierz kije y co masz więcey albos to zapo
miał przykazu Pańskiego ażeby tych takich sy
nów zbić aż na Mieyscu zostaną qui Subditi
tali modo Acclamabant mandatu Domini sui
et ejusd Subditi dicti Kraykowski exequend
Junctim cum eod Kraykowski tam G. Burgra
bium pro eod Actu virtute Legis Condescens
quam ipsmet Acta N. Kocięcki ac NN pro tunc
Ipsen Ideserunt, his propallatis verbis że Pan
Nasz ieszcze tego samego Parcha Kocięckiego weźnie
z żoną do Szczepkowa y wraz z namy dzień będzie robił
a coby mu miał Pan te woły oddać nigdy niepodo
bieństwo a wasc Panie Burgrabia co się Wasc na
takie rzeczy ważysz przeciwko Naszemu Panu z Jezdzac
do iego Maiętności y z tymy Parchamy on Wasi
dobrze doiedzie ac pt oppresserunt, Concutere Atten
tarunt prout de facto equos in quibus G. Burgra
bius cum NN. Condescenserat Aliquoties percus-
serunt et in fugam se salvasset G. Burgrabius cum

supra expressis NN. ipsimet concussissent aut
convulnerassent sive interemissent quatali
impracticata et inaudita attenta impugnatione
quam ~~re~~ litius S. Burgrabius Crem. Plocen. ab
eadem executione supersedit causamque praesentem prae
via contestata solenne ponere in eodem Actu
pro resolutione hujusmodi impugnat executio
ni ulteriorisque decisionis causae et contraventio
nis Dcro tum quoque fortiori demandandae con
talia audenti executione ac extendendae poenis exem
plaribus rursus ad Judicium Officij Crem. Plocen.
unde causa emersit, remisit remittitque praesentem
conservandae Trnum partibus cum ejusdem impugnato
ribus in praeallegato Judicijs sine ulla adcitatione
comparendae peremptorium Dcri sui executorialis
Vigore Adamus Gregorius Tanski Burgrabius
Castrensis Plocen. Manu propria in Trno itaque
hodierno vigore praeinserto remissionis conservatio
nisque ipsi Trni in diem hodiernum incidentem et provenien
partibus, ipsi utrisque et quidem Actis praeter litis per S. Jaco
bum Kesicki coram Judicio Officij praesentem compa
rentem ad repositionem ejusdem S. Jacobi Kesicki hocce
Judicium dedit et concessit dilationem Majoris
M. Alberto Pezkowski Judiciae Trni Ciechano
viensis ex quo causas Majoris importantiae in
Judicijs Trnibus Macoviensibus pertunc attentae quam proba
bit Authentis Documentis ad sequentem Querelarum Crem.
Plocen. Trnos conservandae Trnos partibus memoratis
utrisque in praeallegato Judicijs sine ulla adcitatione com
parendae peremptorium Dcri praesentem Vigore

Jmt X

Sub Actu Misericordiae Anno Dni 1750 107

In Causa et Actione Judiciaria Infrascrta mr Instigatorem Judicij Officij Praesentis ejusq Delatorem G. Adamum Gregorium Tanski Burgrabium Castrensem Plocensem Summopere in Actu Officioso in B. Szczepkowo peracto laesum et oppressum Actu ab una et M. Albertum Pęczkowski Judiciae Terrenae Ciechanoviensis Dnum tum laboriosos Stanislaum Kraykowski Simonem et Petrum Olewniki Bartholomaeum, Laurentium et Casimirum Woiewodzkaki, Michaelem, Adamum aliosq de B. Szczepkowo Subditos Licenciosos et excessivos cum assa Dni eor adhaerenda legibus Rni publicis Conq oppressores vallatio tum quoq remissioni executoriali ex pte G. Nicolaj Kocięcki in Bonis Szczepkowo per G. Actu expedito atq proomni seorsivae Conq ips facta secundo pt obtenta Contumaciae poenam ad Judicium Officij Praesentis pte ab altera Actu idq pro poenis Conq ips ut praemissum est legibus Rni decretis ex eo quia ips et quia M. Pęczkowski Dnus Vilipensis legibus Rni de Securitate Officiosor Actu Cautis quinimo ijsd Convulsis Actu G. Tanski Burgrabium Crenensem Plocensem in B. Szczepkowo M. Pęczkowski haeredito virtute legis positivae ac in fundamento Dcri Crenensis Plocensis ac Circa Maonem Super eod M. Judiciae ~~Ciechanoviensis~~ Dno ex pte N. Nicolaj Kocięcki raone non ex traditionis Paris Boum Juramento evictor ac non Solutionis 14 Marcar Polonicalis in Trno praefixo obtentae et publicatae poenae Banitionis Condescendens et Officiosum Actu modeste ut lex disposuit in praesentia tantum Duor N.N. et Mlis in remissione expressor expediens Subditis Supra scris de B. Szczepkowo haeredito interimere serio demandavit et ut omnes tam G. Burgrabius Crenensis Plocensis quam praefatus N. Kocięcki Actu

ac

ac N.N. ptunc Psenę et Mlis vita privassent tem
pestive ante adventum G. Burgrabij Actu ad expedi
end et Pmissum est Officiosum Actu ad homicidand sub
ordinavit qui subditi subordinati per spatium unius
integrae septimanae in ejsd Bonis Szczepkowo in Orto
photio circa portam cum Baculis et alijs Armor telis
expectand ita in adventum Pmisso expediend Officioso
Actu memorati G. Burgrabij Crem Plocen his vocife
rand verbis Praefati subditi singulariter Sabo
riosus Stanislaus Kraykowski Angie y z nim bierz
kie y co masz więcey na tych Ulaiow etc Ita Jun
ctim omnes oppresserunt, Concusserunt, Laeserunt, Diffa
marunt et alias violentias perpetrarunt per quod lon
leges publicas processerunt poenas exinde distinctas et
exemplares succubuerunt et in se traxerunt pro
quibus super ipsis decernend et extendend ac nihil
Omninus M. Pęczkowski pro statuitione supramemo
ratorum subditorum excessivorum pro sumendis de ipsis poenis
ac super ipsis alijs extendend Psenę citantur alias cita
tione ipsis latiore in se existenę in diem hodiernam Lme
Cadenę et provenienę ptibus ipsis utrisq et Actu G. Tanski ples
cit per G. Antonium Malewski Camerarium Trrem Za
wskrzenę Coram Judicio Officij Psenę Comparenę ad repositio
nem ejusd G. Malewski hocce Judicium dedit et concessit
Dilationem Majoris M. cito ex quo causas Majoris impor
tantiae pro Judicijs Trribus Rozanenę nunc in Makow
Celebranę attentat quam probabit literatorijs documentis

ad

ad sequens Querelam Crens Plocen. Trnos pt Tm S. Jacobi Apli Incidens Conservandi Trnum ptibus Memorabis utrisq in Pallegatis Judicijs sine ulla adcitatione Comparendi peremptorium. In Continenti M. R. G. H. Gregorius Rokiecki de Bronowo Jdlis Authens et juratus palam rvit quia ips Citis literatis sigillis Terminis Prsens Servien. editis cons Praefatos Citis ad B. Szczepkowo F. 4ta pt Dominican Ramis Palmarum Quadragesimalem pxe Prterita Ao Prsens in una integra septimana detulit, exportavit, posuit, reliquit, de Depositione notificavit de quo Prsens id Mlis fecit Rnem.

Decretum Comportationis Documentorum inr. P. Zuleo Jkie et M. Starorypinskij V. Capitaneum Crens Bobrovnicens.

In Causa et actione Judiciaria Infrascra inr. P. Jacobum Zuleo Jkij acto ab una et Mficum Laurentium Starorypinskij Judicem Crens Bobrovnicens Terrae Dobrinens inhaerend maaoni Coram acto authcis Rni facto Secundo post obtentam Contumaciae Poenam ad Judicium Officij Prsens parte ab altera Citto pro eo Quatenus ips Munimenta ac quavis documenta post Fata ol. P. Alexandri Zuleo Jkij acto Fratris Patruelis apud ips deretieto Suj acto propria ad Judicium Officij Prsens Comportet, Comportata Juramento Corporali praevia Comprobatione restituat, pretium adaequatum pro Sorte B. Zuleowa Jure haereditto per ips ab ol. Pnoso Alexandro Zuleo Jkij acquisita persolvat et realiter enumeret, igitur Citatus ad videndum et audiend ips ad praemissa per sententiam Judicij Officij Prsens Stringi, Satisfactionem omnimodam in praemissis omnibus assignari, et id quod Juris, Justitiae ac aequitatis erit decerni et sententiari praesens. Alias Citatione eadem Latiore de praemissis in se existens in Diem Hodiernam Lme Cadens et provenien. Partibus ips utrisq, et quidem

dictorea

actorea per S. Jacobum Zuleo Jlej, Citato Mfico Lauren-
tio Starorypinskj Vicapitaneo Crenę Bobrovnicenę
per S. Jacobum Kesielej B. Crenę Plocenę. Coram Judicio
Officij pzenę Comparenę et Secum Judicialiter Contro-
vertenę quibus Controversijs Partium Judicium Coram se in Judicio
audito Aliquid Mfico Starorypinskj Vicecapitaneo
Crenę Bobrovnicenę Citatus pro Comportatione documen-
torum Patris ot S. Alexandri Zuleo Jlej Fratris acto Patru-
elis Germani derelicto Convenit Proinde Suspensa
decisione Causae pzenę hoc ipso Judicium Decrevit ac
pzenę decernit Quatenus Documenta Si quae habet
pro Sequenę Quaerelarum Crenę Plocenę Trnis post
Fm S. Jacobi Apli Incidenę Comportet idq Sub Poena
Banitionis in Ejusq Sequenę Quaerelarum Trnis publi-
canę Conservando Trnum Partibus memorato utrisq
in pallegato Judicijs Sine ulla adcitatione Compa-
renę Peremptorium Decri praesenę vigore. In Con-
tinenti M. R. P. Honestus Gregorius Rokiecki de Bro-
no Judtis palam Rvit Quia ipsi Citationem Lite-
ralem Sigillato pro ~~Trnis~~ pzenę Serviene Edito
Conę pfatum Citatum ad Bona Zuleowo Feria Se-
cunda post Dominicam Ramis palmarum
Anno praesenę proxime praeterito, tum et Ejus pri-
mam ex qua poena Contumaciae est obtenta
tempestive ante obtentionem illius in
una Integra Septimana detulit
exportavit, posuit, reliquit, et de posi-
tione notificavit, de quo praesentem
Idem Ministerialis fecit Rela-
tionem

Iuxta Actum Executionis Infrascriptis in Bonis inferius
nominand. Offic. per infraspecificatum Gsum Burgrabium
Castrens. Plocens. Expeditum manuq. ipsius propria subsor.
cujus Tenor Sequitur talis Actum in Bonis Gąski Feria
Tertia post Dominicam Sexagesimae proxima Anno
Domini Millesimo Septingentesimo ~~[illegible]~~ Quinquagesi-
mo Coram G. Antonio Chmielewski B.C. Plocz. in praes. DD.
Joannis Szczepkowski et Casimiri Lesowski nec non MM.
G.P. Jacobi Ciastek de Smiecino auth. et Jurat. actum
praes. acclamans. Qui G.B.C. Satisfaciendi manens
officij sui ac additioni a Judicio Crac. Plocens.
ad Instantiam G. Josephi Rudkowski et Valentini
Filij ad Jurovinsens. vigore Condemnationis.
de acta Eius in Crac. Plocz. in Trinis Quartarum
Feria Ida pridie Festi S. Catharinae V. et M.
ni Anno Praesenti Elapso 1749 Super G. Antonio Gą-
szecki et Nicolai Filio Cito Jure victo Respectu
Summae Decem Millium Tyg. per Eund. Cito
in Rem Ob. G. Marianne Gąszecka Contra Suae
Itemliter victo fuerit Simplicis debito in Phoenis
Gąski Inscripto ac pro G. Antonio Gąszecki et Fran-
cisci Filio Eiusd. G. Marianne Gąszecka Vitrin-
germanis et Sorens. maxime ad Cassa unacum pone
in Stimul. Cum GG. Georgio Kiszkowski Andrea Do-
rysiewski Dominico ac Antonio Rudkowski Sortis
Eiusd. G. Gąszecki haeredib. Possessionis quibus Suspen-
sa Concessa non solutionis obtento et publicato ad
B. Supra terra Cum MM. et Mtis in actu notat.
Condescendit Jurisdictionem suam per vocem Supre-
mae Mtis promulgat. Fundant et praes. ad Compa-
rend. suo Coram officio acclamare Incinxit quo

[illegible]

pari ad Coram Judicio Officij pro parte Comparendi
et Ordinario Eandem Judiciorum Lonem Attentam memorat
lib. ad Jus Juridice per MRG et Gregorium Roluchi
de Bronowo Judicem Ordinarium et ultra Juni ferme
vicibus 4 uti ante ita et post Officiose Arestum
temperatum per Dominum Matthiam Bagienski Inter
perit et per Judicio Officij pro Suscepto et Com
notato Clamat et vocat non tamen Comparere
in Lucro Ulterioni fartioni faciendae Executionis
alias in toto Sexto Lucro negocij sui prin
cipalis admittere Judicio Officij pro Judicio
ac Officiose Condemnavit Ulteriorque libera
in Causa per Judicio Officij pro Dicti et Decerni
postulavit et Judicio Officij pro Juri Communi
postulationique partis ad uti licite annuentes
vim itaque Eiusdem Lucri Lonem Ea in Causa Obtinet
decrevit Quinque decernit. Quatenus Dominus BCP.
quivis quipiam Requisitus fuerit facilius
Conduci poterit Eandem Executionem Ulteriorem ad
primam partis actoreae Requisitionem Decretique
pro Exhibitionem non obstante quibusvis Juridicis
positionibus nec Relationi ad Cassandam Inscriptionem
Inscribendae Officiose faciat et peragat Ubique Sub
poenis Eorum Renitentes Officiales Legibus Regni descriptis
nemo vero Eandem Executionem Officiose peragendam
nec perse nec persuasi quaivis Subordinatus audeat
Impugnare personas Ubique Sub Sensiva Bonis poena
quae Eorum Impugnatio Officiosorum actuum Irrita
torei pro Interponis Decreto Super vero Impu
gnatio ac ipsi quorum Bonis Impugnatio est Praefatus
partis actoreae Coram Judicio ~~pro~~ Officij pro Compa
reni petijt sibi super Eadem Impugnatio ac ipsi quorum Bonis
Impugnatio est poenam Bonis Decerni aliaque in talibus

fieri

F. 2da post Dnm Misericordiae pxa
Anno Dni 1750.

Baniti Succres ot G. Machczynski p
G. Miłodroski.

In Trno hodrno ex Decreto anteriore in
junctae Comprobationis inter Partes infranomi
nandas pstato. Quo mediante Decreto injun
cta erat Comprobatio G. Casimiro Miło
droski Actori idq p Sequens Querelarum Ca
strens Plocens Trnis ut pote modernis cum
Trni ibid Lgma Conservatione facta et
hoc in Causa ratione provisionum a Sum
ma Duorum Millium Tynphorum polon
per olim Gsum Albertum Machczyn
ski Parentem Citatorum a M. Adamo Ma
towieski Venatore Wyssogrodens percepta
rum inter G. Casimirum Miłodroski Acto
rem ab una, et GG. Josephum Ludovicum
Machczynskie, Josephum ac Theophilam
de Machczynskie Consortem invicem Conges
Białowieskie Citatos parte ab altera ver
tente non Solutionis alias Decreto eod
praemissa fusius inte Amplectente
in diem hodiernam incidente et proveniente
Partibus ipsis utrisq Et quidem Actorea
per G. Jacobum Kęsicki Plenipotentem
pnrum. Citata per G. Matthiam Bayn
ski Coram Judicio Officij praesens Comparens
et Lecum judicialiter controvertentibus

quarum Partium Controversijs Judicium coram
se inductis exauditis, Tandem quoniam G.
Matthias Bazinski Comparens Partis Citatae
ab inscripta Comparitione Recedit et suos
Principales Condemnare permittit Proinde Pro
ta Pars Actorea coram Judicio Officij praesen
tis Comparens et Unum Eundem hodiernum
per totum Judiciorum tractum Lgmie atten
tans memoratos Citatos ad jus juridice permitte
Regni Interim Hstu. Grozowski Kolicki de Bro
nowo Judicem tribus et ultra Juris formam
vicibus quatuor uti ante ita et post Offi
ciosum Arestum tempestive per G. Valen
tinum Zoltowski interpositum et per Ju
dicium Officij praesen susceptum et Cono
tatum clamatos et vocatos nontamen
Comparentes in Lucro Solutionis provi
sionum a Summa Duorum Millium Tyn
phorum polon provenientium alias in toto sau
pro toto Lucro negotij sui Principalis ad
mittente Judicio Officij praesen judicialiter
ac officiose Condemnavit, ulteriorque sibi ea
in Causa per Judicium Officij praesentis
fieri et exequi postulavit, et Judicium Officij
praesentis juri Communi postulationique ejusdem
Actoris uti licite annuendo in vim ejusdem Lu
cri ea in Causa obtenti Decrevit praesentibusque
Decernit, Quatenus G. Machczynski et
Bialowiecki Conjuges Citati provisiones
a Summa Duorum Millium Tynphorum
polon per olim G. Parentem ipsorum a Mgo
Matowieski vigore comissi levatas

pro qbus

p qbus conveniunt, persolvant, sub Pœna
Banis quæ in Casu Contraventionis Decre
to nempe provisionum non persolutionis
pat de facto non sunt persolutæ Superijsdem
Cittis S.G. Machelynskie et Biatowieskie Con
jugibus præsenti in Trnō disparentibus exnunc
decernit, Mlisq Rnū Glis Ihtus Gregorius Ro
kiedy de Bronowo Judlis ad publicandam
eandem Banis Pœnam p Jludnū Officij Pæ
addiset deputat, Quicquid Mlis Satisfa
ciendo deputationi suæ a Judicio præsenti
habitæ memoratam Banis Pœnam mo
do præmisso Saper Cittis obtentam a ipsos
met Citatos præsenti in Trnō disparentes
esse Banitos Juri communi Contrarios
et rebelles hic in atrio Stubæ Judici
alis ac in alijs locis publicationi consue
tis præsenti plurima Nobilitate ad Judi
cia moderna Forumq publicum congrega
ta alta sua præconica et sonorosa voce
proclamavit, publicavit, et ad notitiam omnium
in Dubiam deduxit de quo præsens Sr Mtis
e loco publicationi consueto. ad Judi
cium suum # fecit Rlnem. # rediens

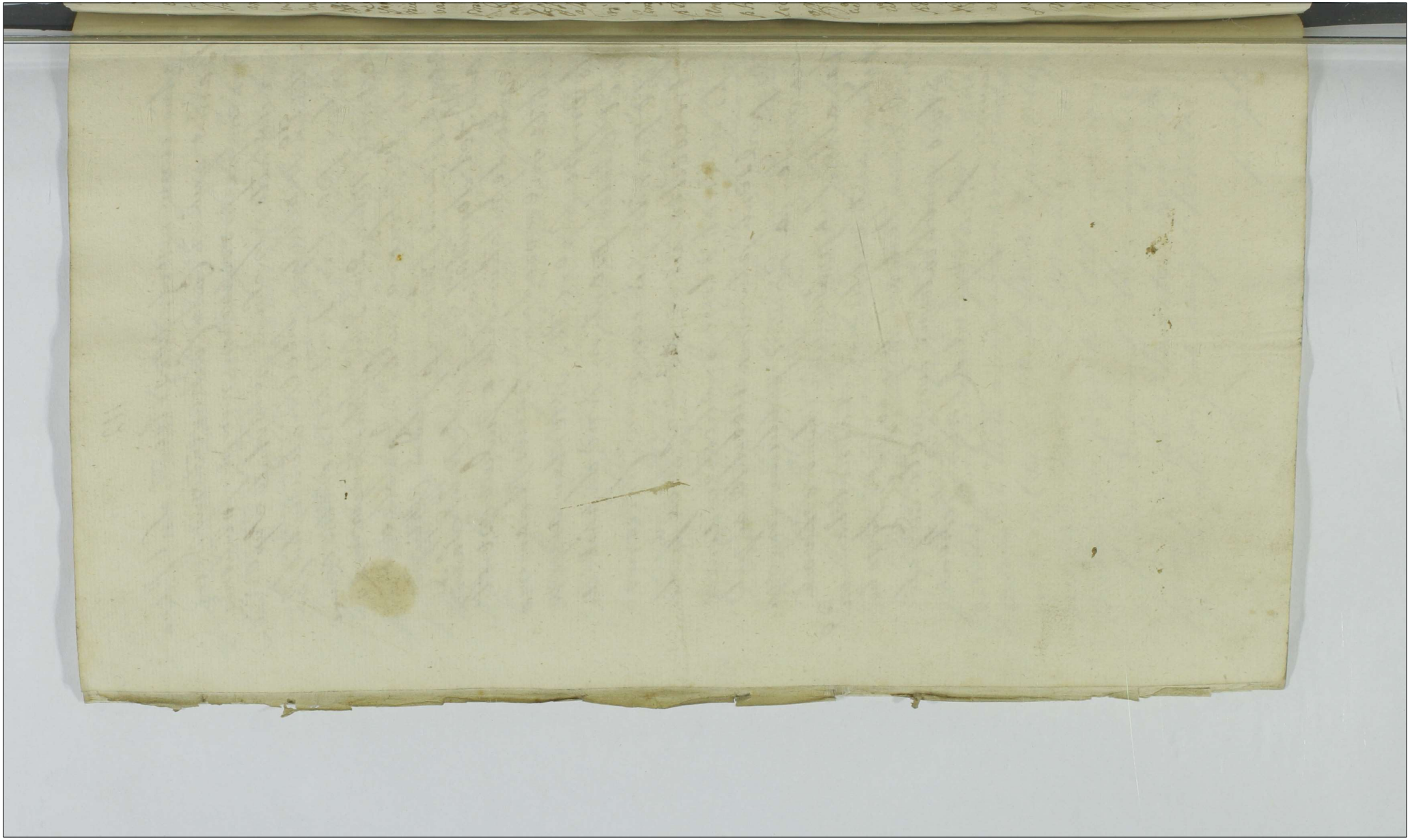

Subactu Fadae pt Dni Visitationis 23° Maii 1750. 113

Dilatio Inquisitionis inter N. Zakrzewski et G. Turowski ac alios

In causa et actione Judiciaria Infrascripto inter N. Matthiam Zakrzewski acto ab una et G. Jacobum Turowski inhaerendo obductioni vulnerum coram actis authis Rni facto secundo post obtento contumaciae poenam ad Judicium officij praesentis pte ab altera Citatione pro eo quatenus ipse taxam vulnerum actori in anno 1745to per Citto nulla ex ratione inflictorum praesentis coram Judicio persolvat quare citatur ad videndum et audiendum ipsum ad praemissa per sententiam Judicij officij praesentis stringi ad Complationem vulnerum actorem admitti et satisfactionem adaequatam pro eisdem vulneribus assignari ac id quod Juris erit decerni et sententiari praesentis alias citatione ipsi praemissa fusius in se complectente in diem hodiernam Sme Cadentis ptibus utrisque et quidem actorea per G. Thomam Uniewski, Citta per G. Matthiam Pokrzywnicki ptr, coram officij praesentis Judicio comparentibus et secum controvertentibus quibus partium Judicium officij praesentis controversijs coram se inducto exacidetto ad affectationem ptis Citto cedit et concessit hoc idem Judicium dilationem Inquisitionis eidem pto Citto in emundationem obiectorum juxta Trnum ptis actoreae in eodem Trno expressorum eidem pti Citto ad sequentem querelarum Crem Plocensem Trnos prius et proximius ab hinc in Crem Plocensem Celebrandam Incidentem Trnum ptibus memorato utrisque in praeallegatis Judicijs sine quavis ad citatione conservando comparendi peremptorium in continenti M. R. G. H. Gregorius Kokiecki de Bronowo authus et juratus palam ruit quia ipsi Citato literato Sigillo pro Judicijs Crem Plocensem servientem edito Cone praefato Citato ad Bona Turowko Fiscalia post Dnicam Exaudi proxe praetento anno praesentium et ejus

ejus primam ex qua pœna Contumaciæ est obtentio
tempestive ante obtentionem illius in una integra
Septimana detulit exportavit posuit reliquit et
publicavit de quo præsens Idem Mtis fecit Relationem

Lucrum denuo ultimariæ expte NN Zabinski ch
super NN Zabienskie:

Juxta actum executionis Infrascripto in Bonis inferius
nominanda officiose per infraspecificato G B C Plocens
expedito ac manu ejus propria subscripto in Tenore
verborum tali actum in Bonis Zabino Jgsionis Tra ejus
ante Fm Sancti Antonij de Padva pxa Anno Dni 1740
in præsentia NN Mathæj et Alberti Zabienski ch nec
non MRG Providi Ludovici Polusa de Bielawy authi
et Jurati actum præsens acclamans officium præsens Ca
strens Capitanæ Plocens videlicet infrascriptus G B C P
satisfaciendo muneri officij sui ac additioni a Judicio
Crens Plocens habito ex instantia NN Ciriaci Parentis
et Mathæj Filij Zabinski ch actorum Jurevincens vigore
Condemnationis de actu ejus in Cro Plocens in Trmis
Querelarum Tra sda pt Fm Visitationis DO Mariæ
in anno 1743no super NN Alberto et Marianna de
Piotrkowskie Conjugibus Parentibus Stanislao
Laurentio Michaele et Antonio Filijs Zabienskie
Cittos Jurevicto respectu marcarum nonaginta sex marcarum provulneribus
ac seorsim summæ Quinquaginta Tyns pro damnis
Juramento evicto Decro Fm Mtavens adjudicato Una
cum pœna Luita pœna trium marcarum Polon actoribus
non Solutionis atq evasionis per Decrum ejusdem
Cittis NN Zabienskim injuncto non expletionis
perindeq Decro totaliter Contraventionis in Lucro
ultimariæ obtento et publicato ad Bona memorato
cum NN et Mti in actu notatis condescendit Jurisdi
ctionem suam per vocem Suprafatis Mtis promulgato
fundavit et ptes ad Comparens suo coram officio accla
mare inpinxit quo in Fmo circa reproductionem Conde

demnationis

Condemnationis supra de actu notato per actorem ptem
obtento et traditionem uti post Plenariam convictionem
exposcentem a pte citta ptr Comparentes NN Marianna
de Piotrkowskie mater Stanislaus Filius Zabiensey citti
eandem executionem his verbis Broniemy tey tradicyi
y do niey niedopuszczamy iż ten proces niesłusznie
na nasz otrzymany Dekretami nie winnie nasz
sąd przycisnął na losmi niezasłużili mami nato ma
nifest Latoi w Mławie uczyniony ktoregosmy nie wyjeli
ale na Terminie w Płocku położemy a tym Czasem kto
poydzie do tradycyi to weźmie kulą po Boku et alia
verba cum appmissione interrimendi scommatica
per Solummet N Stanislaum Zabinski Filium
exposito sunt impugnarunt et fieri non admiserunt
qua impugnatione attenta eorum pro officium presens
Solenniter mandavit Sig. G. B. ab eadem executione seu tra
ditione supersedendo Causam hanc cum toto effectu
ac ptibus rursus ad Judicium officij ~~presens~~ Crem. Plocen.
proximius ablunc in Crotoplocen. Celebrand. unde emersit
remittit Trnum ptibus memoratis utrisq. in pallegato
Judicijs sine quavis adulatione Conservando Compa
rendi Peremptorium Antonius Chmielewski B. Pomi
nu propria in Trno itaq. hodierno vigore pro insertae
remissionis Conservationisq. ipsi Trnu in diem hodier
nam incidens et provenientes prars pfata actorea
ptr Coram Judicio pro Imperens et terminum eundem
hodiernum per totum Judicium pro tractum sine attentans
memorato ptem Citam ~~ad~~ ac impugnato anteriori executi
onis ad Jus Juridice per MR. Honestum Gregorium
Rokicki de Bronowo ~~quoth~~ Judicialem tribus et ultra
Juris formam vicibus quatuor clamato et vocato
non tamen Comparens in Lucro denuo ultimario Cortis
faciendae executionis attentante Judicio officij
pro Judtr ac officiose Condemnavit ac eandem
ptem Citam publicavit ulteriorq. sibi per Judicium
officij presens fieri et exequi postulavit et Judicium

officij

et Judicium ofiá pleng Juri communi portulatis
nig ptis actorē ab licitean nuendo trium ejusd
Lucri Lmē ea in Causa obtend decernit ac pleno
decernit quatenus d. Blē quivis qui pmissa fatiscere
conduci potent adpremam ptis actorē requisitorem
Decretig pcep exhibitores eadem executionem denuo
ultimarian sortem Anaten de Bonis ptis Actoris
victe ac impugnatē non obstante quibusvis Cautelis
oppositionibus relationē ad Cohandam in emptē
vel in vendenda faciat et perficiat ide subpenis
contra cos renitentes ofiá ales Legibus Municipalibus
nemo vero ander executionem denuo ultimarian
sortem ptalen ac indictē de Bonis ptis Actoris Jure
victe ac impugnatē ofiá ac pcedendi nec per eos aut
eorum quasivis audeat impugnare personas id
subterfugiendi ptextus [illegible] impugnandi pena g[illegible]
Interposita Decro.

Banitus Grus Gumoski Bcl. per Ltrem Rēdi Chmielewski Parochum in Sulerzyc.

In Causa et Actione Judiciaria infra scripta inter Ltrem admodū Radum Thomam Chmielewski Parochū in Sulerzyc Actorē ab una et Grē Albertū Gumowski Burgrabium L.C. adhorrendo inscriptione certe p. Gē Petrū Gumowski sup summa ducentor Florenor Polonicalor modo remptitio alear nadgorkaw Ecclesiā Sulerzyc ora actis authentis Rei facta et recognite Edo post obtenta Contumatiā panam ad Judicii Officij pcep parte ab altera citatē p eo quatenus ipse Corpus annuas respirationes summa memorata ducentor Florenor polonicalor remptionalis Ecclesiā Sulerzyc inscripē retent ab ultimo quietationis procuratoris pcep coram Judicio ex Fortuna actoris dicti Gē Petri Gumoski p Deo citatē possessa p.solvat et realiter enumeret pcep citatē alear citationis ipsa promissa infrascripta in obligatione indicti hodierna cadente et proxime venturo partibus utrisq; et quid actoris p Grē Joannē Chmielewski inscripē Plenipotentē tanq; pars ptacta actoria p suū Plenipotentē coram Judicio Officij pcep personaliter comparens et Grē eund hodierno p totum Judicium dicta Sine dilatione ipse memorate citatē ad per suum Judicium p Mtē R.G. Honestū Gregorium Kokzicki Der Bronowo Judicialē Scribum et altoral Juris formam vicibus gradibus ac ante citat

post

post officiosa consuetum tempestive p̄ Ioā Antoniū Malegolis
interpositis et p̄ Judicium officij p̄sens susceptis et connotata
clamat advocat nō tamen comparens in huius solationis pe-
rimis seu causis a Summa ducentos florenos Polonicos pu-
riens eius in toto seu p̄ toto huius negotij sui principalis ad
mittente Judicium officij p̄sens Judicialiter ac officiose condemna-
it Ulteriorq; dicti p̄ Judicium officij p̄sens fieri et exequi pe-
tulari et Judicium officij p̄sens effectualiter partis actoree magis
tamen Juris communi annuendo in eius quid huius in causa
obtenti decreuit ac p̄sens decernit quatenus citatis pro visionem
p̄ eby conuenit parti actoree in instanti exolvat sub pena
penionis qua in casu defecti non solutis p̄ solu-
tionis p̄visionq; qua qui defecti non solutis et nunc
decernit mḡ Caparelli p̄ Gregorij Robicchi Judicialis ad
publicanda cand̄ banitionis pena addit et deputat qui illis fa-
ciendis deputationi sua ad Judicium p̄sens adicta memoratus et
citatus esse banitus Juris communis contrarium et rebellem hic in
atrio Stabi Judicialis ac in alijs locis publicationis solitis p̄sens
plurimis ac rite conditionis et scitus omnibus alta sua sonorosa
et p̄conica voce proclamavit et publicavit et ad noticiam omnium
tunc p̄sens indubie deduxit de qua p̄sens de illis etiam publi-
cationis relatis ad Judicium sua rediens fecit relationē post quam
publicatis banitionis pena Judicium officij p̄sens p̄ faciendis
premissis juxta Caparelli Juris communis Executione officium
competens videtur cui Ill. placeat quatenus qui prius Jacobus
Liusve condemnatus potest ad primam partis actoree requisitio-
nē Decij p̄sens exhibitionem cand̄ Executionis de bonis partis
citate juxta quod fuit et pagat idē sub pena cum reintegra
officiales legibus Rei Senatus incontinenti illis L. S. Honesty
Gregorius Robicchi de Bronowo authenticis Data venit quia ipse citatus
Litteras sigillatas p̄ Judicium postea p̄sens serviens edic-
cum p̄fato citato ad bona Sumowo Caminecz feria 4ta
post Dominicam Exaudi proxime p̄teriti Anno p̄sens tu citatus
primo aqua pura Centum citatis est obtenta tempestive ante
obtentionē illis in una integra septimana de citatis expertavit
possit nullatenus et depositione notificabit de qua p̄sens id illis
fuit Relationē

Imo

S. Banili Successores ord. G. Nicolaj Wieczffinski et alij per G. Karska.

In termino hodierno ex dilatione majoris anteriori parti infrascriptae in ante actis Judicijs recepte et per Judicium Officij praesens data et concessa idq ad sequentes querelarum Castrensium Plocensium terminos ut pote modernos Comtermini ibidem Contenti legitima Conservatione facta et hoc in Causa et actione Judiciaria infrascripta inter magnificam Constanciam Sydlowska relictam olim Magnifici alberti Karski Dapiferi Rozanensis Consortem Viduam actricem ab una et GG Nicolaum et Mariannam Gsi Adami Ciemniewski Consortem ac Successores olim Gsi Petri Wieczffinski et quidem Maritatam Consortem ac alios Successores siqui sunt Minorennes Cum assistentia de Jure Competenti adhaerendo inscriptioni Certe per olim G. Simonem Wieczffinski citatorum Parentem et Avum in personam actoris Sup. Summam nonaginta Tynfonum Dolonicalium Coram actis terrestribus in Mtalva in anno Millesimo Septingentesimo quadragesimo tertio recogniti secundo post optentam Contumatiae poenam ad Judicium presens parte ab altera Citatos pro eo quatenus ipsi uti olim Gsi Simonis Wieczffinski Successores et Substantiae naturales haeredes Summam praemissam nonaginta Tynfonum Dolonicalium authentica recognitione

recognitione actrici inscripta hucusq non exolutam
una Comprovisione abactu inscriptinq Coram
Judicio officij psentis in instanti persolvant
et realiter ex substantia olim Simonis Wie:
czffinski enumerent igit citant advidendum
et audiendum ips ad praemissa per sonten:
tiam Judicij officij psenq stringi solutionem
summae pfatae nonaginta tymfonum Compro
visione assignari et id quod Juris erit decer:
ni et sententiari psenq alias dilatione eadem
pmissa fusius in se Complectentem in diem
hodiernam legitime cadente et proveniente
partibus utrisq et quidem actorea Per Gsum Jaco:
bum Swecicki in scriptum Plenipotentem cita:
ta prointeresse GG Ciemniewskich Conjugum
per Gsum Franciscum Szulenski quoniam reliqui
citati videlicet G Nicolaus Wieczffinski psenti in
termino disparent et se Condemnare permittunt
proinde Judicium Officij psenq Comcumperentibq Causam
psenq suspendit praesentibusq suspensam esse decla:
rat ad Convictionem disparentium quos dispa:
rentes pfata pars actorea Coram Judicio officij
psenq personaliter Comparens et terminum
eundem hodiernum per totam Judiciorum
psentium, audientium legitime attentanq memorat citatos
ad Jus Juridice p MRG Honestum Gregorium Ro:
kucki de Pronowo Judicialem tribus et ultra
Juris formam vicibq quatuor Clamatos et

vocatos

non tamen Comparentes uti ante ita et post
officiosum ~~ars~~ arestum tempestive p Gsum Ma-
thiam Dokrzywnicki interpositum et p Judi-
cium officij psens susceptum et Connotatum
in lucro Solutionis Summae Comprovisione ab
eadem proveniente alias in toto seu prototo
lucro negotij sui principalis Judialiter ac offici-
osae Condemnavit ulterioraq sibi p Juditium
psens Juridice exequi postulavit et Judicium
officij psens Juri Commoni postulationiq par-
tis actoreae ~~uti lit~~ licitae annuendo in vim
ejusdem lucri legitime optenti decrevit
psentibusq decernit quatenus memorati
~~pars~~ citati Summam superius exaratam
una Cum provisionibus ab eadem provenien
proqua Convenit parti actoreae p solvant sub
poena banitionis quae in Causa decreto psenti
Contravensionis nempe p solutionis summae
praefactae Cum provisione prout de facto
non est p soluta sup parte eadem Contrave
nionis decernit MRG ~~Mem~~ Honestus Gregorius
Rokiecki de Bronowo Judicialis phocae Judicium
ad Publicandam eadem Banitionis poenam
addit et deputat quiquidem Mtis satisfacien
do deputationi suae a Judicio psens habite me-
moratam banitionis poenam modo pmisso
obtentam ac decretam et ipsos met citatos
decreto contravenientes esse banitos Juri
Commoni

Contrarios et rebelles hic in atrio Stupæ Iudi
cialis ac in alijs locis publicationi Consvetis
præsentibus Plurimis variæ Conditionis et Sexus
hominibus alta sua præconica et sonorosa voce
proclamavit et publicavit et ad notiam
omnium protunc præsentium indubiam de
Duxit de quo presentem Idem Mtis eloco
publicationis solito ad iudicium suum rediens
fecit Relationem post quam publicatam
banitionis pœnam Iudicium officij præsens pro
facienda in præmissis juxta prescriptum
juris Commonis executione officium Compe
tens videlicet G B C Ploens quemvis qui
prius faciliusve Conduci poterit addidit
et deputavit qui quidem G. B ad primam
partis actoreæ requisitionem decreti quæ
præsens exhibitionem eandem executionem
de bonis partis citate Iure victe non obstan
tibus quibusvis jurium appositionibus relatio
one ad Cassandam inscripta vel inscribenda
facere et pagere tenebit sub penis Contra
renitentes officialis legibus Regni descrip
quam executionem præfatorum citat de bonis suis
pagendæ officiose per se aut suasquasvis subor:
dinatas non audeat impugnare personas idq
subseorsiva banitionis perpetuæ pœnæ quæ
præsenti interponit decreto.

Dilatio munimentorum inter G: Kolczynski et Przyboiewski et alios Cito

In Causa et Actione Judiciaria infrascripta inter N: Josephum Kolczynski Actorem ab una et N: Hiacinthum Przybojewski Inhaerendo inscriptioni Authenticae Super Summam Quingentorum Tynphorum in argentea moneta in personam Actoris recognitam tum Scripto manuali certo super Summam Centum Quindecem Tynf Provisionalem ejusdem Actoris Dato ad Judicium Officij praesentis parte ab altera Citatis pro eo Quatenus ipsi Summas binas primam quidem originalem Quingentorum Tynf Polonicalis in argentea moneta per ipsum Actorem inscriptam alteram vero provisionalem Centum Quindecem Scripto manuali itidem per ipsum ad Solvendum assecuratis una cum provisionibus a Summa originali provenientibus persolvat qua propter Citatur ad videndum et audiendum ipsum ad persolutionem Summarum supraexpressarum per sententiam Judicij Officij praesentis Stringi Solutionem Summarum tam originalis cum provisionibus ab eadem provenientibus quam provisionalis supraexaratis injungi ac id quod Juris erit decerni praesentis alias Citatione eadem latiore in se existentem indicium hodiernum hinc cadentem et provenientem Partibus ipsis utrisque et quidem Actore N: Josepho Kolczynski personaliter Citatis N: Hiacintho Przybojewski personaliter Coram Judicio Officij praesentis comparentem et secum Judicialiter controvertentem quibus controversijs Partium auditis Judicium Officij praesentis ad firmam affectationem ejusdem Citati Deditet Concessit eidem Dilationem ad monimenta Causam praesentis impugnantia ad sequentem Querelarum Castrensem Plocensem Terminos post F: S: Thomae Apostoli in iudicij

Conservando Trnum partibus memoratis utrisque in Palligatis Judiciis sine ulla adulatione comparendi peremptorium in continenti m. R. G. H. Gregorius Rokiecky de Bronowo Authenticus et Juratus Palam Rvit Quia ipsi Citationis Literas Sigilli pro Trnus presens servierunt eodem Conc. Praefatis Litis ad B. Jasionky Curiamque Litis ibidem Sitis Feria Tertia in Vigilia F. Nativitatis S. Joannis Baptistae anno presenti proxime praeterito detulit, exportavit posuit, reliquit ac de positione notificavit, de quo presens idem Mlis fecit relationem.

Banita N. Krasinska per M. Kolczynski.

In Causa et Actione Judiciaria infra scripta inter Nlem Josephum Kolczynski Actt ab una et Admodum Rndum Casimirum Parochum Rokicenen. tum Nles Georgium Samuos atque Nicolaum olim Adami Filium Filiastrum nec non Catharinam Nlis Michaelis Domorowski Denique Franciscam Nlis Joannis Turski insuper Sophiam Nlis Francisci Lipowski adextremum Magdalenam Nlis Andreae Krasinski Comites Fratres et Sorores inter ipsi Germanos ac Amittos Kotarskie et quidem Maritalt Comites Citatt cum Maritor ipsi Minorennem Filiastrum de Jure Competenti Authibus et Assistentiis Inhaerendo Documentis Causam presens Juvanti tum Maioni Coram Actis Authis Rni facta Sdi post obtentt Contumatiae poenam ad Judicium Officii presens pte ab altera Citatt pro eo quatenus ipsi Jura sive Inscriptiones siquas Justas vel Limas super Sorte Nuncupata Trąbczynska super Bonis Kolczyno Sitt Actt haereditt

nescitur quali Jure ab Annis aliquot per ipsos deoccupatt
habere pretendunt coram Judicio Officij Praesens in instanti
reproducant vel in defectu reproductionis Eorundem de
Sorte eadem per ipsos indebite deoccupata Condescendant
Summam quae et quanta ex Documentis realibus apparu
erit Levent de Levatis quietent ac Eandem Sortem pro
ut in ipsos possessionem Antecessor ipsos receperat
in eodem Statu et flore tradant et dimittant Calculum
ex vi usus fructus per ipsos indebite percepti
Actt faciant Qua propter Citantur ad Videndum et au
diendum ipsos ad Reproductionem Jurium per Sententiam
Judicij Officij Praesens Stringi Reproductionem
Jurium in instantaneam Sortem nuncupatt
Trąbczynska Actt haereditt Afficiens injungi
Levationem Summae siquae ex Documentis ipsos
apparuerit decerni Calculum ex eadem Sorte per
ipsos ~~ipsos~~ indebite deoccupata demandari ac
id quod Juris erit Sententiari Praesens alias
Citatione Eadem Latiore in se Existens in diem
hodiernam Sine Cadens et provenientibus partibus
ipsis Utrisque et quidem ~~actt rea pler per Nlem~~
Actt pler Citata per Interesse Nlium Catharinae
Nlis Michaelis Komorowski Sophiae Nlis Fran
cisci Lysowski Contum ad Actum Rndi Casimi
ri Parochi in Rokicie et Nlis Georgij Kotar
skich Patruor et Nlis Nicolaj Minorennis
olim Adami Filij per Nlis Michaelem Komoro
wskij Franciscum Czachorowskij et Mathiam

Kozierowski

Kozierowski pler. p. Interesse Nlis Francisci de Kotar
skie Nlis Joannis Turski Contis per Nlem Michaelem
Komorowski Quoniam Reliqui Citati Pzens in Tmo
disparent et se Condemnare permittunt pro inde
Judicium Officij Pzens Cum Comparens Causam
Pzens suspendit suspensamq esse declarat ad Con
viltionem disparens super quibus disparens Pfata
Pars Actt Coram Judicio Officij Pzens pler Com
parens et Trnam Eundem hodiernum per totum
Judicior Tractum Lme Attentans Memoratt
Citatt ad Jus iuridice Tribus et ultra Juris formam
Vicibus quatuor per M. R. J. Honestum Gregorium
Kobiecki de Bronowo Judlem uti ante ita et post
Officiosum Arestum tempestive per J. Franciscum Szulen
ski Interpositum et per Judicium Officij Pzens Su
sceptum et Connotatum acclamare fecit Qui Citati
taliter Clamati et Vocati non steterunt nec Com
paruerunt imo ut ea Nlis retulit Contumaces
Extiterunt Cujus Contumaciam Pfatus Actor Acca
sanae petiit per Judicium Officij Pzens Ehip Cisae
disparens poenam Baonis decerni aliaq in talibus
fieri solita iuridice Exequi postulavit Cujus Po
stulaoni Judicium Officij Pzens uti Licite Annu
enae decrevit Pzens et decernit quatenus praefati Citati
Jura sive Inscriptiones super Sorte Nuncupata
Trąbczynska siquas Justas et Lmas habere Pretendunt
Coram Judicio Officij Pzens reproducant vel in defectu
reproductionis Eorundem de Sorte Pdicta Condescen

dant

Calculum de perceptis proventibus ex Sorte indebite possessa praestent idque sub poena Bonorum quae in Casu Decreto praesentis Contraventionis ex hunc decernitur Mlisque praefatus Robecki ad publicandam Eandem Bonorum poenam additur et deputatur qui quidem Mlis satisfaciendae Deputationi suae a Judicio praesenti habitae Eandem Bonorum poenam ac ipsimet Citatt praesentis in Trio disparenti hic in atrio stubae Judlis ac in aliis locis publicationi consuetis praesentis plurima Nobilitate ad Judicia Moderna forumque publicum Congregatt esse Banitos iuri Cumuni Contrarios et rebelles alta sua praeconica et sonorosa voce proclamavit publicavit et ad notitiam Omnium tunc praesentis in dubiam deduxit de quo praesentis Mlis ~~fecit~~ ad Judicium suum eloco publicationi solito redeunt fecit relationem. Postquam publicatt Bonorum poenam Judicium Officii praesentis pro faciendae in praemissis iuxta praescriptum Juris Cumunis Executione Officium Competens videlicet Gnum Burgrabium Crenensem Plocensem Quem iis qui prius requisitus fuerit facilique Conduci poterit addidit et deputavit quidem Gnis Burgrabius Satisfaciendae muneri Officii sui et deputationi a Judicio praesenti habitae Eandem Executionem de Bonis Citatt Jure victo faciat et peragat idque sub poenis Contra Officiales Renitentes Legibus Rni descriptt nemo vero Eandem Executionem Offie peragendae

nec

nec per se ~~nec~~ suasq Subordinatt audeat Impu
gnare Personas idq sub Seorsiva Bavnis perpe
tuae poena quae Praesens interponitur Decreto Incontinen
tis Mlis Kr. P. A. Gregorij Kolecki de Brnowo ~~Alias~~ Judicis
~~et Juratis~~ palam vit quia ipsi Citationes Literatt
Sigillatt p Tmis proxeni Servien Edictt cons pra
fatt Citatt ad Bona Zadrzewo seu Sortem nuncu
patt Trąbczynska in Bonis Kolczyno magna Litt
Feria Tertia in Vigilia Festi Nativitatis Sancti Jo
annis Baptae anno Praesenti tum et Eius primam
ex qua Contumaciae de Scribat iuxta formam Cancellariae

Major Inter Bęskie et Rzechoski

In causa et actione Judiciaria Infrascripta inter Gsos
antonium et apolinarem Bęskie Actores abuna et
Gsos Josephum Rzechowski Camerarium Terre
strem Rosanen et Mariannam de Gurlenskie
in vicem Conjuges et quidem Mariannam Consor
tem in assistentia Mariti Inclus ad Judicium
Officij praesentis parte ad aliena Citatis pro eo

In termino hodierno ex Citatione Literali Si
gillata Castren Capitt Plocen tenoris sequen
Thomas Gregorius a Debowa Jura Debowski Judex
Plonsienskie Capitaneus vobis Gsis Josepho Rzecho
wski Camerario Terrestri Rosanen et Mariannae
de Gurlenskie in vicem coniungibus de personis
bonisq vestris Gnaliter omnibus vigore Regio
et Nostra qua hac in parte fungimur Capitt Ducha

Authoritate mandamus ut in terminis Querelarum
Causarumq officij Judicijs Feria Secunda prius
et proximius ab hinc in Castro Diocen Celebrand
personaliter ac peremptorie Comparentes ad In
stantiam Gsor Antoni et Apolonaris Beskich
Actorum quibus et quidem maritatam conser
tem Citatam cum suj mariti Authoritate et Sa
pientia assistentia Citat seu potius ad paratum
processum paratosq quosvis Juris gradus et
Terminos paratum Decretum Cum probatio
nis ratione non solutionis Summar variarum
ac rerum Mobilium in vario forma et specie
existentium seorsivo Regestro specificatarum
seu potius non Cum probationis earundem adcitant
ulterius vobicum ea in Causa Jure procedi Com
probationem Juratoriam super realitatem Conscri
ptorum Regestror per sententiam Judicij officij
nostri infungi et in quod Juris erit Conservatis sta
tuj decerni et sententiari praesens alias adcitatio
ne eadem de praemissis lationi in se existens in diem
hodiernam legitime Cadente et provenientes partibus
Ips utrisq et quidem Actorea per Gsum Antonium
Beskj sub et Gsi Apolonaris Beski Fratris ac Germa
ni Ani personaliter citata p Gsum Antonium Chmie
lewsky Comparens et eum Judicialiter Contro
vertens quibus Controversijs Judicium officij
praesens Coram se inductis auditis ad Apositio
nem Quod Gsi Chmielewsky hocce Judicium dedit et
Concessit Gso Jacobo Rzechowsky de Camerario Ter
restri Rosanen delatione majoris ex quo Causa
majoris Importantiae in Judicibus Terrestribus
Varsavien protunc attentat quam probabilitato
rijs documentis cum cederis vero citatis Judicium
officij praesens Causam suspendit Suspensamq ipse
declarat ad Requen querelarum Castren Diocen
Terminos post Festum Sancti Thomae Apostoli
in Cedens Conservando Terminum partibus memo
ratis utrisq in praeallegatis Judicijs sine quavis
ad Citatione

ad citatione Comparendi peremptorium

Dilatio Monimentor. inr. N. Karwowski et G. Kowalewski B.C. Plocen.

In Causa et actione Judiciaria Infrascripta inr. Nlis Albertum Karwowski et Franciscum de Bruzieri [illegible] Conjuge, acto ab una et G. Nicolaum Kowalewski B.C. Plocen. in haerendo Mationi Suae Coram acto authus Rni Pacto ad Judicium Officij Praesen. parte ab altera Citto pro eo Qualeng ipsi Summam ~~Septem~~ et quidem primam Septem Aureorum Hungaricalt a Perillustri Rndo Paulo Winnicki Canonico Collegiatae Plocen. pro Laborioso Valentino dicto Stezycki acto Subdito proprio Levatt Actori Marito tum alteram Summam Quindecem Tynphon. ex Originali Summa Septingentor. Tyne ex B. Rostkowo Seu potius Sorte ibidem Sitt modo Obligatorio haerent. profectitia restant. provenient. Coram Judicio Officij praesen. Actrici Consorti exolvat et restituat Citatur igitur ad videndum et audiendum ipsi ad persolutionem praefatae Summarum per Sententiam Judicij Officij Praesen. Stringi ac id quod Juris erit decerni et Sententiari Praesen. alias Citatione Eadem Latiore in se existent. in Diem hodiernam Lme Cadent. et provenient. Partibus ipsis utrisque et quidem Actorea per N. Albertum Karwowski Suo et Consortis Suae nne ptr Citto per G. Jacobum Kesicki B.C. Plocen. Coram Judicio Officij Praesen. Comparent. et secum Judtr Controvertent. quibus Controversijs Partium Judicium Coram se inducto audito ad affectationem Partis Citatae hocce Judicium dedit Concessit Dilationem ad Munimenta Causam praesen. impugnant. ad sequent. Quaerelar. Crenae Plocen. Trnos Conservando Trnum partibus memorato utrisque in praeallegato Judicijs Sine ulla adcitatione Comparendi Peremptorium. In Continenti M. R. G. Honestus Gregorius Kolecki de Bronowo Judtis Palam Rvit Quia ipsi Citatus et quidem Maritatus Contem in assia mariti Sui.

Jm

tionem Literalem Sigillatam pro Trnis Prsenę Servienę Edito Conę Pfato Citto ad B. Rostkowo F. Uda ante F. Nativitatis S. Joannis Baptae Anno Prsenę Pxe Pterito detulit etc. Scribat juxta Stylum

Munimenta Gnr JJ Trzcinskie et Chełstowskie

In Termino Hodierno ex Relatione authca Coram Judicio Scultetiali Archi Scabinali Civitatis Sacrae Rae Mtti: Lautembergenę recognita Tenoris Sequenę Ad Judicium ect: praesens actaq Ejus scabinalia Civilia Lautembergenę personaliter veniens Mtis Rni Gnalis Providus Ignatius Derdowski Subditus Ecclesiae Parochialis de Kucborki Juratus et Tonsus ex reproducto authentico Judicio praesenę in vim suae verae ac fidelis Relationis bene notus Sanus per omnia existens Palam Publice ac benevole per expressumq recognovit se Citationem authcam Copiae infrascriptae Similem pro Judicijs Castrenę Capitto Plocenę Die Hodierna in actu Contenta ad requisitionem Officiosamq affectationem PP. Francisci Joannis Antoninae F. Josephi Dembski tum Hedvigis Virginis innuptae Trzcinskich ad Bona seu sortes Rynele ol M. Ignatij Bąkowski Vexilliferi Hastatae Cohortis ad praesens vero MM. Marcelini de Bąkowskie Legitimorum Conjugum haereditto in Terra Michałovienę Sito detulisse Ibidemq in mensa hipocausti aulae Prsente ipsi M. Citto posuisse, post vero reliquisse Cujus Citaonis Tenor Sequitur Ejusmodi Thomas Gregorius â Dembowa Gora Dembowski Plocenę Plonscenę etc: Capitaneus Vobis MM. Catharinae M. Marcellini Chełstowskij Consorti Lmae,

et Joanni Societatis Jesu ex ol. G. Ludovica
Kraleska cum ol. M. Ignatio Bąkowski procreato
Filio et Filiae tum Eiusdem M. Chełstowski Marito
de Personis bonisq ac Summis vestris ubiq
Locorum haerens. vigore Regio et nostra qua
hac in Parte fungimur Capito authoritate mandamus
ut in Trnis Querelarum Causarumq Officij Judicijs
Castrens Capito Plocens F. 2da. prius et proximus
ab hinc in Cro Plocens celebrand ptr ac Perem:
ptorie Compareatis ad Instantiam G. G. Fran:
cisci Joannis, Antoninae G. Josephi Dębskij tum
Hedvigis Virginis Innupto Trzcińskich ol. G.
Georgij Trzcinski ex ol. G. Marianna Przełęcka
procreato Filiorum et Filiarum Acto. Qui vos et quid
maritato Cum Suj Mariti Krgo innupto cum Fra:
trum te quoq marito cum suj mariti authoritatibus
et assijs Citant seu potius ad Parato Contumaciae Pe:
nam Parato quoscunq Trnos et Juris Gradus in quibus
Causa infrascripto Stetit Pendetq indecisa et
indeterminata inhaerendo Recessuj per Illrem
et Rndum Albertum Przełęcki Decanum Sre:
nens Praepositum Kuchoriens Avunculum Germa:
num et Tutorem Gnalem Coram acto Trnibus Sre:
nens F. 2. post Dominicam Invocavit Quadra:
gesima anno nunc Currens 1750. in ordine
a Tutela facto tum insistendo scripto Manuali
per ol. Parentes vestros Sup Summam Quingen:
torum Tynphorum Cum provisione assecurato de Ma:
nibus Suprafato Illrm et Rndissimo Decani et Praepositi
levato dato Quam primum acto ad annos Com:
petentes pervenerint, rovificando Vobis Cau:
sam et actionem Judiciariam Morte ol. Ante:
cessorum vestrorum in Trnos Originales intrans
interessato adcitant ad videndum et audiendum attentandum
vos ad Solutionem Summae praefati Quingentorum
Tynf Cum Provisionibus uti in Levamen

Substantiae vestrae percepto quem vestri
Onus magis afficit per Sententiam Judicij Offi:
cij praesentis Stringi et Compelli Caeteraq pro Ju:
ris et Causae exigentia Cum vos Statuj et
Sententiari Sitis Termino Adveniente Parituri
et Judicatum responsuri Dato in Cro Plocensi Feria
Secunda post Fm S. Antonij de Padva Confes:
soris proxima Anno Dni 1750. de quo
praesens haec est Relatio Ex acto Judicialibus
Civilibus Lautembergensis extradidi Joannes
Malisteski Notarius Juratus manu propria
Locus Sigilli Judicij Ejusdem in Diem Hodier:
nam Incidens et proveniens Partibus ipsis
utrisq et quidem actorea per D. Franciscum
Zabicki Plenipotentem Inscriptum Citato per D. Mat:
thiam Baginski B. Crens Plocensis Coram Judicio
Officij praesens Comparens et secum Judicatum Contro:
versiens Quibus Controversijs Partium audito
Teneri Partem acto docere Plenum Citato de Termino
et Contentis actionis Suae et Ut doceat
Judicatum decrevit Et quoniam Docuit Proinde
Judicium Causam praesens prosequi mandavit
Foro adinvento hocce Judicium procedere man:
davit in Procedendo ad affectationem Comparen:
tis Partis Citato hoc idem Judicium dedit et Concessit
Dilationem ad Munimenta Causam prae:
sens impugnans ad sequens Querelam Crens
Plocensis Terminos post Fm S. Thomae Apli In:
cidens Conservando Terminum partibus memo:
rato utrisq in Praeallegato Judicijs sine ulla
adcitatione Comparens Peremptorium De:
cri praesens vigore

Monumenta inter Kęsice et Leszczyno.

In Causa et Actione Judiciaria Infrascriptorum nr
NN. Joannem Leszczynski et Sophiam de Kęsickie
Invicem Conjuges, et quidem Maria Pontem in Assia Mariti ipsius Adalbertus et NN. Michaelem
Parentem et Matheum Filium Kęsickie parte
inhaerentes Dno Compromissionali Infundo Bł. Wa-
zynko Lat. ac Maioni coram Actis Authis Rei facti
ac Aliis documentis Causam Infrascriptam Juvarum
ad Judicium Officij praesentis parte ab Altera Actis
hoc pro eo quatenus ipsi Summas Primam Tri-
ginta Tymphorum Alteram Quadraginta Tymphorum
Tertiam Quindecim Tymphorum tum et provisionem Sum-
tum Quinquaginta Tymphorum proveniens Dno Com-
promissoriali in Wazynko Dnorum per GG. super
Arbitrio et Arbitros Judices in Ao 1746 pro-
lato ad Judicatum tum Bovem Laboratilem Actis
proprium valoris Quadraginta Tymphorum per ipsum
Nulla ex Ratione Acceptae deriq. res varias vestes
Seorsivo Regro Connotatae Nullitere ipsi applicatae per
solvantes extradant ac restituant pro quibus
praemissis Citamini ad videndum et audiendum ipsi ad
satisfactionem praemissorum omnium per senten-
tiam Judicij Officij praesentis stringi solutionem
Summarum supra specificatarum pro re Actis decer-
ni extraditionem bovis Laboratis demandari
restitutionem vestium Regro specificatarum impingi
ac id quod Juris et Justitiae erit decerni et senten-
tiam praesentis alias Citatione eadem Latione inde exi-
stentem in diem hodiernam Sine cadentem et prove-
nientem partibus ipsi utriusque et quidem Actorea per
N. Sophiam de Kęsickie primo N. Thomae Bia-
tyszewski secundi ad praesens voti N. Joannis Leszczyn-
ski contem in Assia G. Matthiae Bagienski B. C. Plocensis
Suo et ejusdem Mariti nomine pro Citata per G. Adamum
Quam a Summa Quingentorum Tymphorum Mariti Juris Actoris
Latitio Actis subiecta.

Mikołajowski B.C. Plocen. comparens et secum
Judic. controversiae quibus controversijs par-
tium Judicium Officij praesens coram se inducta exau-
dito ad affectationem partis Actoreae dedit et con-
cessit Dilationem ad munimentandum partis Actoreae
ad causam praesens necessaria ad sequens Quere-
lar. Castrens. Plocen. Termino post Fm. S. Tho-
mae Apli Imidens. conservandae Terminum
partibus memoratis utrisque in praelegato Judi-
cij sine ulla adcitatione comparendi peremp-
torium. in Continenti M. R. G. H. Gregorius
Kolicki de Bronowa Authus et Juratus pa-
tam rvit quia ipsi citationem literalem Legitimam
pro Terminis praesens servientem edito cum praefato
Citato ad Bona Cesice Sortesque per ipsi possessa
~~[illegible]~~ F. 2da Ante Fm. Nativitatis S. Joannis Ba-
ptistae praeterito Anno praesens detulit ex-
portavit Posuit reliquit et de positione Na-
tificavit de quo praesens id Mlis fecit Cnem.

Lucrum ulterioris ex parte N. ac spectabi-
lis Letau Super M. Rosciszewski.

In Termino hodierno ex Dilatione anteriore Majori
Infrascripto Citato in ante Actis Judicij recepta et
per Judicium Officij praesens data et concessa ad sequens
Querelar. praesens Plocen. Termino ut pote modernus ad Terminum ibidem
contenti Sma Conservatione facta et Et hoc Juxta Actum
Executionis infrascriptum in Bonis inferius Nominandis
Officiose per infraspecificatum G. B. C. Plocen. expeditum ac
manu ejus propria subscriptum Tenoris sequens Actum in B. Rem-
pino M. Jacobi Rosciszewski V. Palatini Terrae Dobrinens. Posses-
sioni subjecto F. 2. pt. D. Lectare Quadrupla ad Dnum 1750 coram
G. Andrea Czachowski B. C. Plocen. in praesentia G. ac N. Szczynski et Mar-
tini Uminski Nec non M. R. G. P. Adami Dutkiewicz de B. Zakrzewo
Authi et Jurati ad Actum praesens ad Clamandum assumptum et eundem Cla-
mandum Quinquid G. B. C. Plocen. in haerendo Legibus Rni de Pera-
gendo

Executionibus eo nnē Sancitā satisfaciendo mu-
neri Officij suj additionis â M. Antonio in Zakrze-
wo Zakrzewski Vexillifero Zawskrzeny et V. Capitaneo
Crēny Plocen. ad Infrascrā peragendā habitā in Vir-
tute pdnā Banitionis de actu ejus in Crō Plocen.
in Trnis Quadrelar. Causarūq Officij Judicij. P. 2dā
pridie P. S. Catharinae Virginis et Martyris pxa Aō
Dni 1749no sup. Ex Rosiszewski V. Palatino Dobrinen. ex
instantia Nlis ac Spectabilis Steynrych Sotau Mer-
catoris Gedanen. Respectu Summae Quingentorū
Tymphorū Dcrō adjudicatā non solutionis obtentā
et publicatā ex requisitione Offsa Suprascriptae
Jurevinen. ad B. eadē acm Suprascri. Natus ac pdictā Mli
in Actu contentā Condescendit Jurisdictionem Suam
Offsam Custodita prius pace et Securitate publica
circa ejusmodi Actus Offsos pstari solitā fundavit ac
Ptes Utrasq ad suj Comparitionem pdicto Mli acclā-
mare injunxit quo in Trno Mlis Acclamatione ptr
Veniens M. Karsky Dapiferiae Dobrinen. his ver-
bis broniętey Exekucyi boia Manifestowałem się
tylko tego Manifestu niemam w Domu a do tego
niewiem o Dokumentach dalszych do tey Sprawy
należących impugnavit et fieri non admisit qua Atten-
ta ejusmodi impugnaōne ię S. B. C. Plocen. ne cujpiam
Partium aliquod pjudicium inferre videat ab eadē exe-
cutione Supersedit et Causam hanc cum toto ejus
effectu ac ptibus ipsis Utrisq Rursus ad Judicium Officij
Crēny Plocen. unde emersit Causam primosq vel pro-
ximos Quadrelar. Crēny Plocen. Trnus in Crō Plocen. Ce-
lebrandē remisit remittitq pdcēny Conservandē Trnum
Ptibus memoratā Utrisq in pallegatā Judicij sine qua-
vis adcitatione Comparendi peremptorium Dcri suj
Executorialis Robore Andreas Czachowski B. C. Plocen.
manu propria alias Dilaōne eadē de pmissis Latione
in se existen. in Diem hodiernam Sme Cadenē et
provenien. ptibus ipsis Utrisq et quidē Actorea per Gsum

Gnum ~~[illegible]~~ Joannem Chmielewsky Inscriptum Pleni
potentem Cittae per G. Antonium Chmielewsky Coram Judi-
cio Officij praesentis Comparentem et secum Judicii Controvertentem
quibus Ptium Controversiam Judicium Coram se inducto Adiuvante
neri Comparentem Ptis Cittae a Principali suo producere
Plenipotentiam in praesenti et ut producat Judicium decrevit
et quoniam produxit proinde hocce Judicium Partibus expe-
riri mandavit in Experimento Satisfaciat M. Jacobus
Rosiszewski V. Palatinus Dobrinensis Dilationi Majoris qui
in Anterioribus Judiciis receptae idque in instanti et quoniam
non satisfacit verum Comparens Equaliter ab inscriptione Compu-
ritione recedit Proinde pt Recessum Comparentem Ptis Cittae
Pars praefata Actorea Coram Judicio Officij praesentis ptr Compa-
rentem et Dnum eundem hodiernum pro Statu Judicii praesentis Audi-
entiam Sme Attentam Memorat Cittae ad jus pridie per
M. R. G. A. Gregorium Rolicki de Bronowo Judicem Tribus et Ultra
Juris formam Vicibus quatuor uti ante ita et post Officium Are-
stum Tempestive per G. Antonium Chmielewsky inter
positum et per Judicium Officij praesentis suscepto et connotato Clama-
tum et vocatum non tamen Comparentem in Lucro Ulterio-
ris fortis faciendae Executionis alias in toto seu pro toto Lucro
Negotij sui Principali admittendo Judicio Officij praesentis Judicium ab
Officio Condemnavit Ulteriorque sibi per Judicium exequi postula-
vit Et Judicium Officij praesentis Juris communi Postulationis
ad utilitate Annuendo in Vim eiusdem Lucri Sme ea in Causa
obtenti decrevit quatenus G. B. Plocensis qui vis qui prius
Requisitus fuerit facilius vel Conduci poterit ad primam
Alias Requisitionem Dominorum praesentis Exhibitionem Executio-
nem fortem Finalem de B. Cittae Jure Victi ~~faciat et~~
~~per~~ non obstante quibusvis Juris oppositionibus Re-
latione ad Cassandam inscripta vel inscribendam faciat et per-
agat idque sub poenis cum Remittentibus Officiales Le-
gibus Rni descriptis nemo vero eandem Executionem
Officio peragendam neque se aut subordinatam quasvis
audeat impugnare Personas idque sub se ortiva
Banitionis poena quae praesentis interponitur
Decreto.

7mo

Actum in Castro Ploccensi in Terminis Werelarum Causarumq. officij Judicijs ac Causarum Exemptionum una cum Continuatione Anteriorum Causarum in diem hodiernam Incidentibus Fina Secunda post Festum Visitationis Gloriosissimae Virginis Mariae proxima Anno Domini Millesimo Septingentesimo quinquagesimo

Decretum Reinductionis pro Plcm Zoltowski Abbatem et Plcm Lasocki Canonicum Lanciciensem

In Trno hodierno et Relatione authae Sigillatae Castrensis Vissogrodiensis ac Citatione literali Sigillatae Castrensis Capitis Plocensis Quaeque Tenor et quae Relationis authae Sequitur Tali Actum in Castro Vissogrodiensi Sabbatho in vigilia Festi Sanctorum Petri et Pauli Apostolorum Anno Domini 1750 Coram officio Actisque Castrensis Vissogrodiensis Capitaneus plerumque comparens Mlis Rgni Gnalis Providus Andreas Krupski de Kempa authus et Juratus Palam Publicaeque Rit quia ipsi citationis Infrascriptae Copiam similem Sigillatae unius ejusdeque Essentiae ex Parte Illustris Rdissimi Zultowski Abbatis Plocensis Sancti Benedicti ac aliorum Actorum conjunctim Plcm Rdissimum Stephanum Lasocki Canonicum Plocensem et alios citatos pro Trnis Werelarum Causarumq. officij Judicijs Castrensis Capitis Plocensis Spectans editam in tenore Tali Thomas Gregorius a Dembowa Gora Dembowski Plocensis Plonscensis etc Capitis Tibi Pli Rdo Stephano Lasocki Canonico

Cathedrali Plocen. ac alijs tuis Famulis complici
bus coadjutoribus de Nominibus et Cognominibus
ad Ꝑsonam Ignotis postquam Innotuerint, in ulterio
ri Iuris Tractu Specificanda de personis bonisq.
vestris Gnalem Omnibus Vigore Regio et Nostra
qua hac in Parte fungimur Capitaneali Autho
ritate mandamus ut in Terminis querelarum
Causarumq. Officij Iudicijs F.2. prius et proxi
mius ab hinc in Crō Plocen. celebrandis pleni
et Peremptorie compareatis ad Instantiam
Illustrissimi et Rdissimi Valentini Michaelis
Żołtowski Abbatis Plocen. Ordinis Sancti Be
nedicti tum Gnosorum Pauli Succamerariae
Gostinen. Valentini Burgrabij Plocen. Żoł
towskich, Ioannis Jarmułowski, et Mariannae
Żołtowska Inicem conjugum Martini Krzy
żanowski Actorum qui vos et quia Maritata actis
cum suj mariti authoritate et assiā adhaerendo
protestationem coram Actis Authēn. Rgni facta citent
idq. ex loco delicti hic in Pltu Plocen. per vos
facta Quia vos et quia Prlis Rdis Lasocki non
observatis Legibus et Constitutionibus Rgni
quae Mnem Injuriare, aliena appetere Jubent
imo Seni prohibent non Observatisq. Transa
ctionibus Obligatorijs per Parentem tuum
in personam suj Actoris Illustrissimi Principalis
recognitis ac Citationibus binis per te in Ordi
ne ad Eximenda bona Suprafata Kosino extra
forum pro Iudicijs Castren. Visogrodien. edita

non deducendo

non deducendo hancce Causam pro Exemptione
ad finalem Juris Gradum cum Suprascriptis famulis
ac alijs coadjutoribus sive Invasoribus cum Varijs
Armorum Telis Bombardis longioribus Schopetis
ac Bauchis Superinequitastis Superinequitando
multas violentias et oppressiones peregistis non
nullas personas Concussistis Bona Obligata
in Possessionem Suam recepistis Subditis tam
abantiquo kosinensi quam per se actis Supra
scriptum Illustrissimum ex alijs Bonis ad kosi
no adductis et locatis ipsi Labores et Obedien
Interdixistis, Suprascriptos famulos ac Coadju
tores ad Exercendas violentias et Expulsionem
Informasti tuoque sumptu et ad alios Ausus
Subordinasti qui Subordinati Nullo habito
respectu tam se Protestans quam et alios ut
Pote Dnos Paulum Lultowski Succamerarius
Gostinensis Jarmutowski ac Krzyzanowski Ver
bis probrosis honorem Nobiliterem Carpens
affecerunt Concusserunt disgustarunt Calu
miarunt, aliasque violentias et Excessus in
ulterioribus Trnis Exponendis Omni Inqui
sitionum Genere probandis Peregerunt perque
Promisse leges Regni transgressi estis Poenasque
exinde eo Nmo Sancito Succubuistis et in se
Traxistis qua Propter citamini ad videndum
et audiendum te Illustris Rdi Lasocki ad Rein
ductionem actis per Sententiam Judicij Officij
Nostri Stringi rnis violentiarum et Injuste
aggravationis Bonorum Poenis Condignis ex demerito Causae

Succubit per sententiam Judicij Officij Nostri Stringi
et Compelli Sitis Itaq; Fnd advenienti Parituri
et ad Pmissa vobis Judicialiter Enarrandi respon
suri Datt in Crd Plocen Feria Sexta post F. Na
tivitatis Sancti Joannis Baptistae proxima
Anno Dni 1750 ad Bona Sathi Curiamq;
citati Ibidem sitis die hodierna in Actu Contento
exportavit detulit, posuit, ac de Positione
ut Juris est Notificavit, de quo Pmem ejusdem
Mlis Relatio ex actis Castren Capitis Visso
grodien reserum Mnisseski manu propria
lectum cum actis Locus Sigilli Castri Illius
citationis vero Thomas Gregonius a Dembowa
Gora Dembowski Plocen Plonsen etc Capitaneus
vobis Perillustri Rdo Stephano Lasocki Castel
lanae Brzeziny Canonico Lancicien Pposito Or
szumovien Principali tum SS. ac Nblibus Nicodemo
Georgio Malewskim Thomae Sobolewski Petro Ko
walewski Antonio Podlecki Alberto Kownacki
cujusvis Mnis Tarski Alberto Podlecki Drzędze
wski tum Tuchowski Honestis Herem Luce Barti
spenski Zukaszewicz Kazmierski Tubicenis duo
bus aliis Trębaczom, Martino seu alterius cujus
in Mnis Fistulatoni Stephano Aurigae Alberto
Coquo Puero ac alijs Bonorum hosino violento
Inequitatoribus et Illustris Rdissimi Lasocki Cano
nici Lancicien Complicibus de personis bonisq;
vestris ac summis Ubivis locorum haerent Gnalis
Omnibus vigore Regio et Nostra qua hac Parte
fungimur

fungimur Capli authoritate mandamus ut
in Trnis Zwerelarum Causarumq' Officij Judicijs
F.2. prius et Proximius ab hinc in Crd Plocen. Cele
brand. plur. et Peremptorie Comparentis ad Instan
tiam Judicij Officij Nostri ejusq' Delatorum Rlis
Rdissimi ~~Zoltowski Divina~~ Valentini Michaelis
in Zoltowo Zoltowski Divina Vocatione abbatis
Ordinis Sancti Benedicti Conventus Plocen. Brs
Kosino et Golanki Vigore Jurium Possessoris Obli
gatorij ac totius ejusd. Conventus Plocen. Ordinis
Sancti Benedicti tum Md Pauli Succamerand.
Terrae Gostinen. SS. Valentini Blp. Zoltowskich
Joannis Jarmutowski Mariannae de Zoltowskie
conjugum eorund. Brs Kosino et Golanki Tenu
tariorum Possessorum Martini Kozyzanski Actis
qui vos et quae Famulos qui Indigetis cum
[illegible] maritata quoq. autrix cum Marti Sui authoritate et
domini Sui" apud Inhaerendo Protestationi Cordi
actis Authis Rgni facta citant ex eo quia
vos postposita legibus Rgni pertim Rlis
Lasocki oblitus Transactionis Inter olim Mcum
Stanislaum Parentem Castellanum Conarien.
Lasocki et te Filium subsecuta Citationes
binas tam ex re Sui quam Fratris tui Mci
Joannis Lasocki Castellanid Conarien. ad levand.
~~vel Illustri Rdo Stephano Lasocki~~ Summa
in bonis Kosino et Golanki haerens hasce citationes
ad finalem Juris Gradum non deduxisti Cupiendo
sine ulla dispudicatione Possessionem adire, non
tam prout Justitia et lex disponit, quam oppressio
ne post ac si in Crd Visogrodien. praesentata sum

Summam

summam et ad se receptis Ullo Intercedens Decreto
media Nocte cum suis Complicibus et Coadjutoribus
nempe Vobiscum Supraseris Bro Konino Invasoribus
Superinequitastis Superinequitando hostiliter cum
varijs Armorum Telis Bombardis longioribus
et brevioribus ac alijs aliis Armatami Organka
mi Superinvasistis Violentias Peregistis Snosum
Jarmutoski Baculo Concussistis Colaphisare atten
tastis Bona Obligata in Possessionem Vestram
recepistis Subditis Obedientiam Interdixistis,
Prlem Rdmum Abbatem ac totum Conventum
in Possessione ab aliquot Annis habita Expulistis
S. Valentinum Zultoski BOP Virtute Comissi Praefati
Illustris Rdmi Abbatis in bonis Konino Commo
rans Oppositis Convulnerare frameis attenta
stis, eundem fuga sese salvans Inveniti estis e
Scopetis ad Eundem Ejaculari et Interimere attenta
stis, homines Oppositis, Inventaria per tres
dies in foresta tenendo tu Ipsemet, Illustris
Lasocki Exhalationem Unius vaccae Causastis
equos supradicti Illustris Abbatis proprios ob
defectum suorum Laboribus macerastis Consortem
S. Jarmutoski laesisti M. Paulum Zultoski suc
camerariae Sostinens et S. Valentinum Zoltoski BOP
Verbis dedecens affecisti Laboriosum Lauren
tium Nihil mali Speran hominem Innocuum
pro receptione Paris Boum ab Illustri Rdmo
Abbate missum Nulla de Causa Imo ad nimium
Potum Stimulasti ac post associatis assectis
frameis

Frameji opprimere et concutere, Jussisti in
Vitam ejusdem L. Laurentij diffidasti ac post in stri
cto Carcere occlusisti Pisces ex Piscina Bosinæ
expiscari mandasti Volatilia domestica ut pote
Anseres Gallinas alia quoque Inventerio pro com
modo et libitu Vestri applicasti aliasque permul
tas violentias Vos omnes citatos peregistis his præmis
sis non contenti Peractis Injurijs in Contemptum
Illustris Rdsmi Abbatis coram varij personis
Illusiones et Irrisiones tu Illustris Lasocki
fecisti, et malo tuo Illicito tuo Progressu Gloria
tus es Bona Bosino in Possessionem Sæpe fati
Illustris Rdsmi Abbatis ac Conventus dimittere
non nisi Prius duos vel tres homines Occidere
appromisisti Nunc stante tua violenta Possessio
ne Sylvas ac si per actores Illustrem Abbatem
conventumque quod Nunquam Probare Poteris
desolatos lustrasti perque præmissa Omnia contra Leges
Rgni Vos omnes processistis, nonnullos Personales et
Crumenales in Vos traxistis Pro quibus sup
vobis extendere citamini ad videndum et
audiendum et quia ante omnia Reinductionem
Illustris Abbatis ac totius Conventus vigore
contractus et Obligationis Authoritate in bona
decerni Possessionem prout in ante compe
tierat, in præsenti Judicij officij sui assignari
ad Calculum de Injuste Perceptis Proventibus
dandum te Illustris Lasocki stringi Bonifica
tionem Causatos Damnorum Injungi super vobis
distinctos ex demerito delicti Irrogari aliaque pro

Juris et Justitiae Exigentia cons. Vos Statuj Senten
tiam sitis Trno Parituri et responsuri Dat. in Crd
Plocens. F. 6. post F. Nativitatis Sancti Joannis
Baptistae pxo Anno Dni 1750 edito cons. pro in
Continen. MRS H. S. Kobiecki de Bronowo Judlis
Palam R. quia ijn citationem literalem Sigillatae
pro Trnu pens. Serviens edito cons. Pfato cito et quae
cons. SSac. Mr. Maleski Sobolewski Kowalski Po
dlecki, Tanski, Kownacki, Drzyzdzeski, Tuchoski,
Honeski Bartoszeski, Kazmierski, Lukaszewicz,
Tubicenos Fistulatorem ad manus cuiq. ijn
distinctum Sabbatho post Festum Nativitatis
Sancti Joannis Baptistae pxo Anno pens.
detulit exportavit, Posuit reliquit, et depo
sitione Notificavit de quo pens. ejusdem Mlis
Relatio in diem hodiernam Incidens et Prove
niens Partibus ijn Utrisq. et quae Actorea
per Prlmu et Rdsmum Valentinum Micha
elem Conventus Plocens. Ordinis Sancti Bene
dicti Abbatem et Gnosum ~~Burg~~ Valentinum
Burgrabium Castren. Plocens. Zoltoskie Suis
et aliorum Actorum Nnibus plur. citata per Prlem
Rdsmum Stephanum Lasocki Canonicum
Lanicien. suo et aliorum citatae plur. comparens
et secum Judlem controvertens quarum Contro
versijs Partium Judicium Officij pens. Coram
se Inductae Exaudita foro adinvento Partibus
hac in Causa procedere mandavit, quod Decre
tum memorata pars citata pro Juridico non Susce
pit imo ab eodem Mcum ~~in Zakrz~~ Antonium
in Zakrzewo Zakrzewski Vexilliferum Zawskiem

et vicecapitis

Capitaneum ac Judicem Causae praesens ad Judicia Tribunalis Regni Petricoviensis movit, ejdemque motioni locum deferri postulavit, et Mens Judex sentiens se in praemissis nihil temere egisse imo omnem Juris Gradum observasse eandem motionem non admisit, nec locum ej detulit de qua non admissa Pars citata est protestata Judicium cum Parte est reprotestatum in procedendo Judicium Decidendo Terminum Partis Actoreae Controversijs Partium Audito et proet conc in Judicium Inducto considerato Sigrid Pars Actorea per Terminum Expulsionem violentam de bonis Kosino Possessioni obligatae ejusdem Partis Actoreae subiecto obicit ac reinductionem in bona eadem decernendo Urget proinde Judicium Inhaerendo Constitutioni anni 1699. quam et Novellae anni 1726. decernit quatenus Pars citata nempe Prhs Rdus Lasocki Canonicus Lanciciensis Partem Actoream in praesentia Judicij officij sui ad Bona suprafata Kosino in et pro Feria 5ta scilicet pro Crastino Festi Sanctae Mariae Magdalenae proxime ventura per Partem Actoream Conducendi reinducat in suprafata Bona Kosino idque sub Poena bationis Perpetuae in Termino eodem reinductionis Coram Judicio suo Condescensuro Publicanda rnc vero violentae Expulsionis Judicium pro Poenis Personalibus eundem Prhm Rdum Lasocki

respectu perpetrate Expulsionis Irrogandae ad Illustrissimum loci Ordinarium remisit, remittitque Pœnam quo ad Pœnas Cruemenales Judiciorum Sententiatque tenus, Jo. Prlis Lasocki Vadium Capitale Parti Actoreae in Trno Suprascripto reinductionis sub Pœna bannionis in eodem Trno Judicio vero quadruplicem Pœnam 14 Morum Polonicalium in Instanti sub Pœna bannionis inter Trnos Tactor Publicanus solvat in quo Trnd Condescensionis Judicium ~~[illegible]~~ hocce dedit Condescensurum de obiectis per Partem Actoream circa violentam Expulsionem violentijs Inquiret, Inquisitiones eo Mne Expediet, de damnis ac in Jurisp Causalibus Indagabit et quitae Inquisitionibus Compertum fuerit, pro Justo et aequo decidet ~~et Mod~~ ac Pœnas sup delinquentibus Complicibus Irrogabit, Refusionem damnorum Injunget, et Calculum de perceptis proventibus Excipiet et Causam eam pro Exigentia Trni Plenarie Judicabit, et moderabitur cujus decisioni Partes acquiescere debebunt et tenebunt idque sub Rigore in Trnd eodem per Judicium suum Condescensurum Extendendo quod Decretum Prlis Rdsmus Lasocki Canonicus Lanciciensis citatus pro Juridico non Suscepit im ab eodem Mcum Antonium in Zakrzewo Zakrzewski Vexilliferum Zawskiensem et Vcapitaneum ~~[illegible]~~ Causae Pœnam Judicem ad Judicia Tribunalis Regni Petricoviensis ut Juris et moris est movit ejdemque motioni locum deferri Postulavit et Ph. Judex Sciens se hac in Causa nihil quidquam temere egisse imo Omnem Juris Gradum

observasse

Observasse eandem motionem non admisit nec locum ei detulit de qua non admissa pars praefata citata videlicet Supraversus Rmus Rmus Lasocki Canonicus Lanciciensis est Protestatus Judicium cum parte est reprotestatus

Actum ex Parte Reynych Setau sup. Mco Rosciszewski V. Palatino Dobrinen.

Intermino hodierno ex dilatione anteriore majoris parti infrascriptae in te actt. Judiciis praeceptae et per Judicium officij praesens datt. et concessa adsequentes querelarum Castren. Plocen. termines ut pote modernos cum ibidem contenti legitima conservatione facta et hoc juxta actum executionis infrascriptum in Bonis in Serius nominandis officiose per infraspetificatt. Gsum B. C. Plocen. expeditt. ad manu ejus propria subscriptum reproducentis ad actum additum praesens ingrossandum susceptt. in tenore sequenti actum in Bonis Repino etc. Jacobi Rosciszewski V. Palatini Dobrinen. Possessioni subjectis Feria Secunda post Dominicam Laetare Quadragesimalem proxima anno Dni 1750 Coram Gso Andrea Czachowski B. C. Plocen. in praesentia Gsi ac Nobilis Pesinski et Martini Umienski nec non Mtis Rgni Gnalis praedicti Adami Dutkiewicz de Bonis Zakrzewo authi et Jurati ad actum praesens acclamandum assumpti et eidem acclamantis Qui quidem Gsus B. C. Plocen. inhaerendo legibus Regni depagendis executionibus eo nomine sancitt. satisfaciendo muneri officij sui additionis ac Mco Antonio in Zakrzewo Zakrzewski Vexillifero Zawskrzen. et vice Capitt. castren. Plocen. ad

ad infra scrta p agenda habitae in virtute Pa-
nae Banitionis de actt ejus in Cro Plocen inter-
minis Querelarum Causarum officij Judicijs Feria
Secunda pridie Festis Sanctae Catharinae
Virginis et Martyris Anno Dni 1749 super
Gso Rosciszewski V Palatino Dobrinen ex in-
stantia Nobilis ac spectabilis Neyrych
Settau mercatoris Gedanen respectu
Summae Quingentorum Tinphonum Decreto
adjudicatae no solutionis obtentae et Pub-
licatae ex requisitione officiosa supra scripti
actoris Vicenti ad Bona eadem cum supra
scris Nobilibus ac pdicto Mti in actu Conten-
tis Condescendit Jurisdictionem suam officiosam
pcustoditt prius pace et securitate publi-
ca circa ejus modi actus officiosos pstorii
solita fundavit ac partes utrasque ad suj com-
paritionem pdicto Mti aclamare injun-
xit quo in termino Mtis aclamatorio p-
sonaliter veniens Mcus Karski Dapi-
ferida Dobrinen his Verbis Proniectey
exekucyi boia manifestowatem się
tylko tego Manifestu niemam w Domu
a do tego nieiem o dokumentach dal-
szych do tey sprawy należących impugna-
vit et fieri no admisit qua attenta ejus modi
impugnatione id Gsus B Plocen necnon pian
partium aliquod pudicium inferre videat
ab eadem executione supersedit et Causam Com-
cum toto ejus effectu ac partibus ipsis utrisque
rursus ad Judicium officij pren unde emersit
causa primosque et pximos Querelarum Cautionem

Castrem Plocem Trnos in Cro Plocem celebrandis conservand Trnum Partibus memoratt utrisq in praallegatis Judicii sine qualis ad dilatione comparendi peremptorium Decri sui executorialis Robore Andreas Czachowski Burgrabius Crem Plocem manu propria alias dilatione eadem latiere in se existente in diem hodiernam sine cadente et proveniente partibus ipsis utrisq et quid actorea per Gnum Joannem Chmieleuski Inscriptum Plenipotentem citt pro Gnum Antonium Chmieleuski Comparem et secum Judicialiter controvertens quibus controversijs Partium coram se inductis ex auditt Teneri Comparentem Partis Cittae a Bpali in instanti producere Plenipotentiam et ut producat Judtr decrevit et quoniam produxit proinde hocce Judicium expediri mandavit mandatq praesentem in experimento satisfaciat Mcus Jacobus Roscizewski Vice Palatinus Dobrinensis dilationi majoris ipsi in anterioribus Judicijs receptae idq in instanti hoc id Judicium decrevit et quoniam non satisfecit verum Comparens eiusdem ab intra Comparitione recessit proinde post recessum pars praefatt actorea coram Judicio officij praesentem personaliter Comparens et Trnum eundem hodiernum per totam Judiciorum praesentium audientiam sine attentione memoratt citt ad ius juridice per Mtem Pri Gnalem Honestum Gregorium Rokiecki tribus et juris iuxta formam vicibus quatuor utiante ita et post officiose arestum tempestive per Gnum Antonium Chmieleuski interpositum et per Judicium officij praesentem susceptum et connotatt Ad amatum ad vocatum non tamen comparentem

Comparentem in lucro ulteriosis fortis faciend
executionis alias in toto seu pro toto lucro
negotij sui principalis admittente Iudio
officij praesens condemnavit ~~condemnat~~
ulterioraq p Iudicium officij praesens fieri
et exegi ~~ex~~ postulavit et officium praesens
Iuri Communi postulationiq partis acto
rea utilitate annuendo ~~ita~~ in vim ejusd
lucri tme ea in causa obtenti Decrevit praesen
tibusq decernit quatenus Gnus B. C. Ioan
quibus qui prius requisitus fuerit facilius
ve conduci poterit eandem executionem
fortem de Bonis citt iure victi non obsta
ntibus iurium non oppositionibus relationem
ad cassandam inscripta v. inscribenda quae
praesenti amoveri et annihillari faciat et p
agat idq sub poenis contraremittentes ofia
les regibus regni ~~[illegible]~~ decriptis nemo
vero eandem executionem ulteriorem fortem offi
ciose de Bonis citt iure victorum p agendum
nec p se nec p suas quasvis subordinatt audiat
impugnare personas idq subsecutiva Banitionis
p petuae poena quae praesens interponit contra
impugnatores et officiosorum actum irritato
res interponit Decreto.

Inter G. G. Woynowski Kichie Modzelewski ac Alios Di
Latio Scrutinij cum Infamia super N. Mikul
towski

In Causa et Actione et Actione Iudiciaria infrascripti
niter Intitulatorem Iudicij officij praesens Eisq De
latores Nlem Bernardum Woynowski infrascri
pti ob N. Antonij Woynowski crudeliter interr
nempti Fratrem Germanum praetio vinati Erga
ab Infrascripto Inculpato

Fratrem

Fratrem Germanum cum Substancis Fatis de
hac Luce decessum affectus Principalem Actum et
D. Martinum Morzelewski Zelo Pietatis et
Justitiae Ductos Innocentem Sanguinem vindicans
Coactorem ab una et GG. Apollinarem et Pa-
dicianum Juvenum Conjuges Parentes tum Su-
dicium Filium Kiejkie Dnis in praescripto
Neus in Persona ob N. Antonij Woynowsky
in Bamutitijs superius nominans Coactoris ex-
istens Patratae Subordinatione Ipsi ut for-
titer Supponitur Complices Comprincipales
atque Ignatium Mikutowski et Andream Rze-
pankowski Bamutos Ipsi Ipso Illicito facto
Prles nefandi Ausus in Patrata Sup. Persona
Suprafato ob N. Antonij Woynowsky
Indeliter interrempto Neu Executores
singulariter praefato Mikutowsky insanu-
alem homicidam nec non LL. Mathiam
Parentem Gasparem Stephanum et Joannem
Filios Sołydziaki Nicolaum Sutorem Li-
berum Suprafato GG. Kielich de Rz Morza
per nativos Possessioni obligatos Subiectos
Itaque Complices et Coadiuvans ab alios inhae-
rendo Petamationi Capitis Bonibus ex officio
Ad Arresto Dno post obtentam Contumaciae
Poenam ad Judicium Officij Praesentem Parte
ab Altera Citatis in Eo quia dum et quando ob
N. Antonius Woynowsky ex re sua Bamutitij ex
per rem Economicam habiti quod Cuique Recte ser-
vienti Incumbit Damna in Frumentis et Pratis

ac alijs quovismodo evitat locis vicinitate
proxa cum GG Kichie Evenienq Partem diepar
tim nocte Invigilabat et Refactor G Modze
lewski Eaq ac si ex negligentia Cura ni Parte
na sua Patiat attendebat vicarie Reves
Subditor GG Kichich in Damnis de Phensis
alijs Pertinentibus vicibus tam per Inventaria
GG Kichich Dnor quam Subditor Ipsi pra
ctiari Solit ad Novestam impellere Cona
bat Ivo Kichi Parens Eunq tunc tem
poris verbis Crebrosis diffamabat ac post
brevi Jq G Kichi per amicum ad se Coacto de
legat obdestinando vindictam in Persona Su
prafati ob N Wroynowsky Crudeliter interrem
pti peragere appromisit et omnes GG Kichy
appromittebant quod defacto per Stanislai
Ipsi superius denotato appromissa Expleverunt
quando Jig NN Mikutowski et Szczepanko
wski Phalita a GG Kichie ad id Mitte per
actum facinq ut supponit Instructione
Ipsor frequenter diebus Rectoris Dabernae
Coacto G Modzelewski non Pretextu libendi
Liquoris verum magis quaerenq Contentiones
et Conducenq Eunq ob Interrempt Wroy
nowsky insequebantq verificat ita Subditor
Ipsi Subordinatos Dum Suprafati Mikuto
wsky et Szczepankowski homicidae cum ad
hibito Sibi L Stephano Sołyzkich advenienq
Dabernam G Modzelewsky primo rixas Con
sulto Cum hominibus Liberis sub protectione

Gregorii

Quia
Dnus Modzelewsky Existens ex parte facilioris Con-
ductionis Eius ob Interrumpta moverunt qui
Interrumpta nullius Culpae conscius nec quid ab Ipsis mali
Eveniri Speraus ad Clamores Subditorum Su-
perveniens statim nulla sui coactoris vero
in Ipsorum GG. Kielich Dnorum Protensione in tuto
totius causata per Ipsos Damnorum argutus Extitit
quem nec verbis nec verberibus Conscere
valuerunt Exnunc ad Gazam Suprafatae Su-
coris in quo Bombardas Conservabant Gressum
Moverunt cum quibus obiecta malitia
accepta Bombardis ad Rubernam Reveni-
Sunt et quia N. Szczepankowsky circa Ga-
zam certam GG. Kielich cum una Bom-
barda Insidiavit cum altera vero N. Mikul-
towsky directe ad Rubernam Impetuose super
aggredientes Fenestram Excussit in excussa
Bombardam Globis onustam Imposuit
et Ex eius directe ad ob N. Woynowsky Esaca-
latus est bis Bata per Explosionem Globo-
rum instantia Sine ulla dispositione animae
Causavit, hoc quoque Rumore illicito se non Con-
tentando hippocaustum Superveniendo de suo
Gressu in quo jactando Eius Interrumpta ianuorum
iuvenum blasfemiando Bombarda Eius longior ma-
pris Crudelitas Impingebat Concutiebat Re-
cursus circa Interrumpta cum aliis absentibus ac-
cusis quaerebat ac post desumpta super In-
nocuo Interrumpto victoria per Villam Bu-
rza Excurrebat et Plures Subditos GG. ~~mo~~
Modzelewsky Pro pressi Aufugissent et Lotrisius

Gazis outurissent, interimere conabat et se coactum
Z Modzelewski similiter interimere minabatur aliaque
plurimas in exercitibus inconvenientias peragebat
et omnes peregerunt per quod leges humanas et divinas
transgressi sunt pro quibus premissis ac aliis preteri-
tionibus excessibus et violentiis omni inquisi-
tionum genere pro bannis citantur ad videndum et au-
diendum ipsi poenis personalibus et criminalibus
districtis pro qualitate cuiuslibet ipsi delicti puni-
ri nihilominus EE Kielce ad statuitionem
praefatae inculpatae Mikutowski actualis homi-
cidae et Szczepankowski ac subditorum compli-
cum per sententiam iudicii praeterea stringi ad
id quod iuris erit cum ipsi statui decerni et sen-
tentiari praeterea alias citatione eius premissa
fusius in se complectente iudicium hodiernum
sub cadere et provenire partibus ipsi utrisque et
quia actorea per Z Bernardum Woynowski
suo et aliorum actorum nomine praeterea citatus per Z Anto-
nium Chmielewski idque pro interesse EE Kielcensis
parentum et vitii atque subditorum Ignatii de
B. Turza praeterea pro interesse N Szczepankowski per eundem
praeterea coram iudicio officii praeterea praeterea comparere et
secum iudicio controvertere quam controversiis
partium coram sepeductis exauditis iudicium
decidendo rerum partis actoreae siquidem cau-
sa praeterea respectu patratae in persona et N An-
tonii Woynowski necis vestitur prorsus ad affecta-
tionem partium utrarumque dedit et con-
cessit hocce iudicium officii praeterea dilationem edu-
cendi sententiam partis utrique super conten-
ta citationis et pro ratione proclamationis partis
actoreae ad sequentem iudicium praeterea rerum conser-
vando rerum partibus memoratis utrique in pallia-
gati

pallegatis Judicijs prius et proximius ab hinc in Castro
Plocensi celebrandis sine ulla adcitatione Compa
rendi peremptorium Statutionem vero Inculpa
tor Judicium Officij praesentis ad Eorum Sequentium Judicior
praesentis Remissis suspendit suspensamque decla
ravit decidendam Quaestionem ~~Reliqui~~ Nobilis Mikutowski
praesentis in Termino disparet et se Condemnare permittit
proinde praefatus Pars actorea Coram Judicio Officij
praesentis plus Comparens et Terminum Eunque hodiernum
per totam Judicior praesentis audientiam tunc atten
tans memoratis litatis ad Jus Juridice per Nobilem
G. H. Gregorium Rokiecky de Bronow authum et
Juratum tribus et Ultra Juris formam vi
cibus quatuor uti ante ita et post Officiosum
Arestum tempestive per G. Antonium Chmie
lewski Interpositis et per Judicium Officij praesentis
susceptis et Connotatis Clamatis et Vocatis non
tamen Comparens in Lucro Poenarum Legum vi
delicet Infamiae et Liberae Captivationis alias in
toto seu pro toto Lucro negotij Sui Principalis
amittens Judicio Officio praesentis Judicis ac officiose
Condemnavit ulterioraque Sibi per Judicium
praesens fieri et decerni postulavit et Judicium praesens
Juri Communi Postulationique Ejusque Partis actoreae
uti Licite Annuendo nivim Ejusque Lucri tunc ea
in Causa obtenti Poenam Infamiae super praefato
citato decrevit ac Ipsummet Infamem perpetuo
esse Banitum Sententia sua declaravit, ad quam
publicanda Infamiae Poenam suprascripto Nobilem
Rokiecky de Bronowo Judicem addidit, et deputavit,
qui quique Nobilis satisfaciendo deputationi suae
a Judicio praesentis habita memorata Infamiae Poe
nam modo praemisso super praecensito Infame

obtento et per judicium officij praesentis decretam ac ipsi
met memorato Infamem disparentem ipse perpe
tuo Banitum Litere Captivatum hic in Atrio
Strubae judicis ac in alijs locis Publicationi Con
suetis praesentis Plurimis vero Conditionis et
Sexus hominibus ad judicia moderna Bonumque
Publicum Congregato Alta Sua praeconica et Sonoro
sa voce proclamavit Publicavit et ad notitiam
omnium prorsus praesentis Indubiam deduxit de quo hanc
Suam Idem Mtis Eleco Publicationi Solito ad Ju
dicium Suum Rediens fecit Relationem post
quam publicato Infamiae Poenae judicium officij praesentis profa
cienda in praemissis juxta praescripta Juris Communis
Executione Causam hanc cum toto Ejus Effectu
ad M Loci Capitaneum Seu Mtis locorum Ca
pitaneos Sub Cujus vel quorum Jurisdictione praefatus
Infamis disparens cum Bonis Suis Subest vel
Consistit remisit Remittitque praesentis quam Executio
nem Idem Citatus Infamis de B Suis officio
se peragentis nec per se nec per Suas quosvis
Subordinato aut quovis modo Immissas audebit
Impugnare Personas idque Sub Seorsiva Bnis per
petuae Poenae contra Impugnatores Actuumque officiosorum
Irritatores praesentis interposita In Continenti Mtis
Rni Gnalis H Gregorius Rokiecky de Bronowo Authis
et Juratus Palam Rest, quia Ipsi Citationem Lite
ratis Sigillatis pro Mtis praesentis Sententiae Edito Contra
praefatum Citato ad B Burza magna Feria quinta in Crastino
Festi Nativitatis S Joannis Baptistae Anno praesentis
tum et Ejus primam ex qua Poena Contumaciae
est obtento Tempestive ante obtentionem Illius
in una Integra Septimana detulit Exportavit
Posuit Reliquit et de Positione Notificavit de quo
praesentis Jam Mtis fecit Relationem.

Banitus M. Mankowski per Gnosos Korytowskie

In Causa et actione Judiciaria infrascripta inter GG
Nicolaum Korytowski et Franciscam de Woznickie
Juvicem Conjuges Actores Abuna et G. Alber
tum Mankowski Dapifer Podoliae et quia Ma
ritata Actricem cum sua Marito authoritate
et assistentia inhaerendo Inscriptioni in
the facta ad Judicium Officij praesentis Parte
ab Altera citata idque pro eo quatenus Ipsis
Summam quingentorum Rynsk Polonicalium
idque ex Summa Majori nogingentorum Rynsk
per Ipsos Inscriptos una cum prisione praesentis
Coram Judicio in Instanti persolvat
pro quo citatis ad videndum Pro Solutione praefata
cum prisione Sententia Judicij praesentis
Strongi Solutionem Summae cum prisione
demandari et id quod Justitiae Erit Statui
et Sententiari praesentis alias citare eadem
praemissa fusius in se complectens in diem ho
diernam Lmae Cadens et provenens Partibus
Ipsis utrisque et quia actorea per G. Joannem
Chmielewski Plenipotentem Inscriptum citatum
per G. Valentinum Zoltowski Plenipoten
tem Inscriptum coram Judicio Officij praesentis com
parere et secum Judicis Controversiae qui
bus Controversijs Partium Judicium praesens coram
se Inductis Exauditis Reneri Comparere
Partis citatae producere Plenipotentiam a Prin
cipali sua in Instanti et quoniam non produ
cit Imo ab Inscripto Comparitione Jam compa

rens

onsuetis Pr. Ing. plurimis variae conditionis et sexus
hominibus ad Judicia moderna Bonorum Publi
cum Congregatis alta sua Pr. Ing. et sonorosa
voce proclamavit publicavit et ad solitam omni
um pro bono Pr. Ing. indulsam deduxit de quo Pr. Ing.
Jg. Actis Eloco Publicationi solito ad Judicium
suum Cedens fecit Relationem post quam
Publicatis Bnis Poenam modo praemisso super praefato
Citato obtenta Judicium pro facienda in praemissis
juxta praescriptum Juris Communis Executione
Officium Competens videlicet G. B. C. quemvis
qui prius requisitus fuerit facilique per
Partem Actoream Conduci potest ad primam
Partis Actoreae Requisitionem Dominus Pr. Ing.
exhibitionem non obstante quibusvis Juris Oppo
sitionibus Relatione ad Cessantem Inscriptum vel
Inscribendum faciat et peragat idque sub Lex
sive Bnis Poena Cong. Impugnatores Actu
umque Actiosos Irritatores Pr. Ing. Interposito
In Contemnentem M. G. Gregorii Rolecki de Bro
nowo Actibus et Juribus Palam Ritque ipsi
Citationem Literatis Sigillatis per Nuntium Pr. Ing.
Edictis Cong. Pr. Ing. ad Ad. Brochowicki Ad. Ida
ante Ad. Bellis S. Joannis Baptae Anno
Currenti proxime praeterito et Scribatur Juxta for
mam Consultariae

Banitus G. Bylinski per NN. Goszczynskie Compages

In Terno Godierno ex Dilatione Antecessore majoris Parte in
praescripto ~~[illegible]~~ in ante actis Judicijs Recepto et per Judi
cium officij Pr. Ing. data et Concessa idque ad Sequentem quere
sarum Castrensem Plocensem Regnos ut post modernos tunc
Terminum Nostrum Contentum tunc Conservatione facta et [illegible]

Dominicam Misericordiae pxa Anno Domini 1760

A Judicium officij praeterea juri communi perpetua
tionique partis actoreae utilitate annuendo in cum
Ejusdem Sacri Imae, et in Causa obtenta decrevit
ac praeterea decernit quatenus pars citata ~~[illegible]~~
Summariam pro Sale Districtuali praemissa su
pstante parte actoreae exolvat idque sub
Poena Bnis quae in Casu non Exolutionis quod
non est exoluta ex indeque Dero contraventio
nis exnum decernitur Mtrique Rescriptae Do
lucidus Judicis ad publicandum Bnis Poenam
addit et deputat quinque Mtis Ex
quendo mensis officij sui parendoque De
putationi suae a Judicio praeterea statuto
memorato Bnis Poenam sine eam Causa
obtenta ac praemissa citata esse Bannitum ju
ri communi Ambrosium et rebellem hic
in atra Aula Judicialis ac in alijs locis
Publicationi consueto praeterea plurime Nobili
te ad Judicia moderna Forumque publicum
Congregata alta sua praeconica et sonora
voce proclamavit Publicavit et ad notitiam
omnium praetune praeterea indubiam deduxit
de quo hanc suam Idem Mtis Eloco pu
blicationi solito ad Judicium suum redeuns
fecit Relationem post quam publicata Bnis Poenam
modo obtenta Judicium profaciendo in praemissis juxta praescripta
juris communis Executione officium competens indeli
cet Q. B. Plaus quamvis qui prius Requisitus fuerit
facilitatis per partem Actoream Condigni ad pri
mam partis actoreae Requisitionem Dero praeterea
exhibitionem non obstante quibusvis Judicium oppo
sitionibus Rnae ad Sessionem Inscriptae vel Inscriptionem
faciat et peragat idque sub Poenis Conquisitionis
officialis in legibus Dni descriptae Memorata
Eamque Executionem de Ps citata officiose peragendo

nec per se ~~pe~~ nec per suos suos quosvis audeat im-
pugnare Personas sed Subscriptiva Dni pana
quae loco impugnatores actuumque officiorum
Intentatores praeter interponit Dom. Quo vero Do
~~[illegible]~~ [illegible] B. C. Plocen. ubi in gressum
non intrans si hoc praejudicium officij praeter si
bi a Dominis praenuntiavit pronunciatque praeter

Decretum Condescens inter Gno-
sum Dębski et Successores Olim
Mci Oborski

In trno hodierno ex adcitatione literali sigilla-
ta Castrens Capli Plocens tenoris sequens Tho-
mas Gregorius a Dębowa Gora Dębowski Plocens Plonscens
etc Capitaneus Vobis Mcis Alberto tam Annae
Mci Francisci Zorawski Praefecti Guardiae Sae
Rae Mttis atque Martinae Mci Alberti Jezewski Su-
camdae Plocens nec non Mariannae Mci Josephi
Karski Dapiferidae Dobrynens denique Cunegundae
Virgini innuptae Oborskim, Bonorum Turca
maior Haeredi adextremum Appolinari Kicki
et Pudentianae seu alterius cuiquis nominis
Nieborska invicem Coniugibus, eorundem bonorum
obligatorijs Possessoribus de Personis bonisque utriusque
gnltr omnibus vigore Regio et ntra qua hac in
pte fungimur Capli authoritate mandamus,
ut in trnis quaerelarum causarumque Officij Judi-
cij Feria secunda prius et proximius ab hinc in
Ctro Plocens celebrans, Ptr et peremptorie Com-
pareatis, ad Instans Generosi Alexandri Dębski
Olim Stanislai Filij Actoris. Qui vos et quidem
maritas Consortes cum Maritorum Utrum Virginem
cum tutorum de iure incumbens authoritatibus
et assistens inhaerens Documens causam praesens
sufragans Citat seu potius post translapsum
terminum seu trnos si qui sibi Actori ob non
secutionem casae praesens sunt translapsi inimul

revificatorie

revificatorie revificanę vbis causam et actionę
Iudiciariam tam morte Olim Mcorum Pauli Oborski
Vexillę Zawskrzenę et Annae de Szamowskie invicem
Coniugę Parentę Vtrorum quam Olim G. Stanislai Dęb-
ski Parentis eiusdem actoris interrupta nempte ad
parata Dicta Condescenę ad fundum bonorum Turza ma
ior pro pacificanę praetensionibus ex possessione eo
rundem bonorum per Olim G. Stanislaum Dębski
Fratrem Actoris possessorum pullulantibus est iniunc
ta quae Condescensiones ob legalitates Officij
non sunt effectuatae id circo adcitant vos ad
satisfactionem praemissorum ulterius itaque vbi cum
in causa iure praecedi praetensionum ex nunc per
cepta summa intenuta bonorum Turza major
per Olim G. Stanislaum Dębski Fratrem Actorum
nimirum Duorum Millium et Centum Tynfonum Olim
Parentibus Vtris datum non correspondenę ~~denę~~ nolle
pacificationis ceteraque pro causa et Iuris ac termini
Actoriis exigenę contra vos decerni statui et
Senę praesentibus adcitamini sitis termino adeniens
parituri et Iudicatur respondenę Datum in Castro Plocensi
Feria quinta in Crastino Festi Nativitatis Sancti
Ioannis Baptistae Anno Dni 1750mo in dien
hodiernam Legitime Cadenę et provenienę Partibus
ipsis utrisque et quidem Actorea per G. Adamum
Dębski Filium nomine G. Alexandri Dębski Paren
tis sui Ptr. Citta per Mcum Albertum Jezewski Suc
cameraridę Plocensę idque pro interesse Successorum
Olim Mci Pauli Oborski Vexilliferis Zawskrzenę
Ptr. GG Kittie Coniugibus bonorum turza obligatoriis
Possessoribus per Gnum Antonium Chmielewski Coram
Iudicio Offi praesenę Comparenę et secum Iudi
cialiter controvertenę quibus controversijs Par
tium Coram se inductis exauditis Hocce Iudicium
decidenę termino Partis Actoreae siquidem hac in
causa decreta Condescensionis ad bona turza as
signata inante intercesserunt quae Condescenę
suum non est sortita effectum proinde ~~hoc~~ necessa
rium esse denuo Condescenę Iudicij Offij praesenę
ad Bona supra fata Turza major hoc idque Iu
dicium Censuit censetque praesentibus quod

Officium seu Judicium unius absentia non obstante
in et pferia 2da post Festum Scti Michae:
lis Archangeli pxe in Ao psen ventura cum
facultate ob legalitatem aliquam in aliud
tempus limitandi conducendum Condescensu:
rum ptens partium ex possessione tenuta:
ria pullulantes utrarumque cognoscet et easdem
pvip. Inquisitionibus expediens decidet ac
Dcta anteriora tam in Anno 1724 quam
in Anno ~~1727~~ 1726 in toto exequetur ac
Ptes p Justo et aequo finaliter decidet
et moderabitur cuius decisioni Partes u
traque acquiescere tenebuntur idque sub poena
bannis in trno eodem super Pte Contrave
niens publicanda. Dnus Continenti Mnis
Pni Gtis Honestus Gregorius Rokiecki de
Bronowo Judicialis palam recognovit
quia ipse Adcitaonem Literalem Sigillatam
p trnis psens servienis aditam contra
pfatos Adcitatos ad Bona turca major
sabbato in vigilia Fti SS Petri et Pauli
apostolorum Ao psens detulit exportavit
posuit reliquit et depositione notificavit
de quo psens idem Mntis fecit relaonem

800 139

Sub acta F. Lda post Visitationis G. V. Ma

anno Dni 1750

DILATIO MUNIMENTORUM inter NN Sarnackie et MM Matusiewicze

In Causa et Actione Judiciaria infrascripta inter Gnum Laurentium Sarnacki Actorem ab una et MM Georgium Matusiewicz et Theresiam de Kepskie invicem Conjuges et quidem Maritatam Citatos cum Maritali uti Tutori Conjugalis Authoritate et Ipsa inhaerendo Mandatum sub Cons ipsis Tractatu ac alijs Documentis Causam praesentem Juvan ad Judicium Officij praesentis pte ab altera Citatis idque pro eo quatenus ipsis Summas binas primam quidem sexcentorum Tyn Polonicatorum alteram Ducentorum Tyn per Gnum Antonium Zalewski Sub Actis Transfusas in exemptionem Sortis in Bonis Miączenino provenientem coram Judicio Officij praesentis ininstanti persolvant eandemque Sortem uti Juri quaesitores rehabeant super Insemi nationes Varij Grani Bonificent aut Colligere permittant reparationem Aedificiorum Compensent pro quo Citantur igitur Advidendo et audiendo ipsis pro Solutione praefatae Summarum ac rehabitione praedictae Sortis in Bonis Miączenino Parva Sub Pacificationeque Omnium praetensionum ex praefata Sorte pulsantium Sententia Judicij Officij praesentis Stringi Solutionem Summarum in exemptionem Bonorum demandari Condescensionem respectu praetensionum dignaretur id quod Juris et Justitiae erit decerni Statuti et Sententiari praesentis alias Citatione eadem latiore in se existentem in diem hodiernam Ltme Cadentem et provenientem Partibus ipsutrisque

utriq et quid actorea personaliter Citto per M.
Therezian de Kepskie M. Georgij Matusiewicz
Capitt Stoczicen Contem in assa Gsi Matthiae
Karwosiecki Venatoris Vinnicen Sororini
Suj Suo et Mli Mariti Suj nne persona
liter coram Judicio Officij psen Comparens
et Secum Judicialiter Controvertens quibus
Controversijs Partium Judicium coram se Inductis
exauditis teneri Partes Actt Docere ptem statt
de Trno Actionis Suae et Contentis et ut doceat
Judicialiter decrevit tandem ad affectationem Par-
tis Actoreae hoc id Judicium dedit et con-
cessit Dilationem ad munimenta ad Causam
psen necessaria ad Sequen Querelam ~~[illegible]~~
Crem Plocen Trnos Conservandi Terminum
Partibus memorato utriq in pallegatt
Judicijs sine ulla adcitatione Comparendi pe-
remptorium in Contenen Mlis Regni Gna
tis Honestus Gregorius Rokiecki de Bronowo
authus et Juratus Palam rvit quia ips Cita
tionem Literarem Sigillatt pro Terminis
psen Servien Editt Cen pfatt Citto ad Bona
Gostice Feria Secunda ante Ti Nattus San-
cti Joannis Baptae Anno psen pxe pre-
ritto detulit exportavit posuit reliquit et de
positione notificavit de quo psen id Mlis
fecit Relationem

Bonitus Gsus Jaroszewski per Gsum
Sarnacki

In Trno hodierno ex adcitatione Literatt
Sigillatt Cen Capitt Plocen Tenoris Sequen
Thomas Gregorius a Dembowa Gora Dem-
bowski Plocen Plonscen etc Capitaneus
Gsi Alberto Jaroszewski de Persona

Bonius

Bonisq tuis qualiter omnibus vigore
Regiae et nostra quae hac in parte fun-
gimur Capitis authoritate mandamus ut
in terminis Querelarum Causarumq Officij
Judicijs Feria Secunda prius et proximis
ab hinc in Cro Plocen Celebrandis perso-
naliter ac peremptorie Compareas ad In-
stantiam Ex Laurentij Larnack Actis qui
te ad paratum processum paratam poenam
Bnis respectu Summae Octuaginta Tym
tibi Concreditis super te in Castro obtentis
post Translapsum Trnum adeo idq adeo
idq pro solutione praefatae Summae Octuagin-
ta Tym ulterius tecum ea in Causa Jure
procedi Sententia Judicij nostri Stringi
Solutionem Summae in instanti demandari in-
sublationem Condemnationis ac respectu
litis expensarum poenas irrogari et id quod
Juris erit decerni Statuis et Sententia-
ri praesentis sui Trno adveniens pariturus
et Judicialiter respondendus Datum in Cro
Plocen Ti 2da ante Festum nativitatis Sancti
Joannis Baptistae proxima Anno Dni 1750 in
diem hodiernam incidens legitimeq Cadem
et poenien partibus et quidem praefatus Actis
coram Judicio Officij praesentis personaliter
Comparens et Trnum eandem hodiernum
per totam Judiciorum praesentem audientiam
Ltme attentans memoratum Citatum
ad Jus Juridice Tribus et ultra Juris
formam vicibus quatuor ~~[illegible]~~
~~[illegible]~~ vigore
anterioris processus acclamare fecit quitatter
Citatus

Clamatus et Vocatus non stetit nec com-
paruit imo ut id Mtis Retulit Contumax ex-
titit cujus Contumaciam praefatus Actor Accu-
sandi petiit Sibi poenam Bnis decerni Mtemq
praefatt Rokiecki ad publicandum eandem Bnis
poenam addidit deputari qui quidem Mtis
Satisfaciendum muneri Officij Sui eandem Bnis
poenam modo Suprascriptto obtentto ac ipsimet
Gnus Jaroszewski esse Bonitum Juri Commu-
ni Contrarium et Rebellem hic in Atrio
Stubae Judicialis ac in alijs locis publica-
tioni Consuetis praesentem plurima nobilitate ad
Judicia moderna Forumq publicum Congregatt
alta sua praeconica et Sonorosa voce pro-
clamavit publicavit et ad notitiam omnium
protunc praesentem in Dubium deduxit de quo
praesentem id Mtis eloco publicationis Suae
ad Judicium Suum Rediens fecit Relatio-
nem post quam publicatt Bnis poenam pro
faciendum juxta praescriptto Juris Communis
Executione Officium Competens videlicet
Gnum Burgrabium Praesentem Plocen quemvis qui
prius requisitus fuerit facitiusve Conduci
poterit addidit et deputavit qui Gnus
Burgrabius Praesentem Plocen Satisfaciendum mune-
ri Officij Sui additionis a Judicio praesentem
habitt eandem Bnis poenam non obstante
quibusvis Jurium oppositionibus relatione
ad Cassandum Inscriptto vel Inscribendum
de Bonis Citto Jure Victo faciat et per-
cigat idq sub Poenis Contrarenitentes Offici-
ales Plegibus Regni Descriptto nemo vero
Sup eadem Actt Disparen

eandem executionem nec per se aut Subordinatas quasvis audeat Impugnare Personas idque sub Seorsiva Bnis perpetuae poena quae praesentem Interponit Dero Incontinenti Mtis Regni Gnalis Honestus Gregorius Kokiecki de Branowo Authus et Juratus Palam Rvit quia ipsis ad citationem Literatae Sigillatae pro Judicijs praesentem Sesvienae editae Cum praefato Citato ad Bona Medenino Magna juxta Datae in Citatione positae Anno praesenti detulit exportavit posuit reliquit et de positione notificavit de quo praesentem idem Mtis fecit Relationem

Decretum Evasionis inter M. Chamski et Perfidos Salek Piechota Judaeos

In Causa et actione Judiciaria Infrascripta inter M. Adamum Bromierski Succamerariae Vipogradiensis Bonorum mediae Andream Chamski Ensiferum Ptus Plocensis acto ab Ana et M. Adamum in Siepre Bromierski Succamerariae Vipogradiensis Bonorum Medietatis oppidi Siepre haeredem adhaerendo officioso Arresto per Mtem Rgni Gnalem et duos Nobles Inscripto ad Judicium officij praesentis Parte ab altera citato pro eo quatenus ipsi perfidos et Infideles Judaeos oppidi Siepre Salka Piechota et Relictam viduam Rabinowa pro Summendo de ipsis Poenis ex rne rerum Variarum in Varia forma et Specie Existentes per laboriosos Carolum et Adamum Subditos Mti Actoris haeredito

furto ablatae ab ejsae Subditis Susceptio
nis Conniventiae cum ejsae Subditis habitio
nis exindeque Meum Actorem Carentia Labo
rum per annos tres non praestitorum ob pro
fugationem eorum Privationis Nostro Coram
Judicio Statuat vel in defectu non Statuitio
nis ipsemet Onus responsionis pro ejsae Judaeis
assumat qua propter citatur ad Videndum et au
diendum ipsum ad praemissa per Sententiam Judicij
officij praesentis Stringi Statuitioneque praefatae
Judaeorum assignari Carentiam Laborum
ob profugationem Subditorum Laborio
sorum Caroli et Adami Compensari, litis
expensas refundi et id quod Juris erit decerni
et Sententiari praesentis. alias citatione eadem
Latiore in se Existentem in diem hodiernam
Ltme Cadentem et provenientem Partibus ipsis
utrisque et quidem actore Meo Emifero
Plocensi plenius citata pro Interesse Mei Adami
in Siepre Bromierski Succamerarii Visso
grodiensis per S. Matthiam Baginski pro
Interesse perfidorum et Infidelium Salek
Piechota et Rabinova Vidua per eosdem
Judaeos Plocensi plenius Coram Judicio officij
praesentis comparentibus et secum Judicialiter
controvertentibus quibus Controversijs Parti
um Judicium Coram se Inducta Exaudita
teneri Partem Actoream docere Partem
citatam de Termino et Contentis Actionis Suae et
ut doceat Judicialiter decrevit, et quoniam
docuit proinde Judicium officij praesentis Causam

praesentis

Ulterius prosequi Injunxit, in prosequendo Ju-
dicium Controversijs Partium Auditis ~~decernit~~
decrevit Praesentibusque decernit, quatenus M.
Bromierski Succamerariae Wissogrodiensis
citatus perfidos et Infideles Salek Piechota
et Relictam Viduam Rabinowa pro quo
rum Statuitione Convenitur Suo coram
Judicio Statuat in Instanti et quoniam
Statuit proinde Satisfecisse cum M. Cita
tum in Puncto Statuitionis Judicium adin
venit nihilominus cum Statutos dirigatur
actio in directione Judicium Controversijs
Partium Ulterioribus Inductis Considerato
ac Confessatis per Laboriosum Carolum
Subditum Mci Chamski Crisiferi Plocensis
coram Judicio advocatiali Civitatis Pla
Bielscensis in Schabaiewo die decima quarta
Maij in Anno Praesenti tam liberis quam et Corpo
ralibus per Ministrum Justitiae peracto nunc
in Judicio Suo reposito Mature pensato Sigillo
Judicio Suo tam ejusdem Confessatis quam re
cognitione Judti probatur Infidelem Piechota
Statutum Incudem per Suprascriptum Labo
riosum Carolum Subditum Mci Actoris in
Bonis Strophowo furto ablato ab eodem Subdito
fure ad Domum Suam Suscepisse et apud
se Longo tempore Conservasse Mco vero Insi
fero uti Domino licet si eundem Subditum
optime Noverat derelicto eodem Incude non noti-
ficasse Eundemque Subditum ob Metum
a Mco Domino Suo Aufugasse, exinde Judicium
Conniventiam cum eodem Subdito fure Supradicto

Infidelem Piechota habere Arbitratur eun
demq; pro Permisso Indebito progressu Puni
bilem Sententiat, decernendo quatenus
Ipse Infidelis Piechota Turmam Civitatis
Sieprcen. abactu in quatuor Septimanis
Ineat ejusdemq; Sessionem per duas
Septimanas sine Intermissione ulla
expleat nec non in Egressu Turmae Poenam
quadruplicem quatuordecem quatuorde
cem Merum Polonicalis ejae Mcio Emi
fero Plocen. Judicio suo in Instanti dupli
cem quatuordecem Merum Polonicalis sub
Poena Banionis Inter Trnos Factos Publi
canda Solvat facturus est idem Judaeus
sub Poena banititionis in Triduo in Casu
Contraventionis Coram Actis Pen. circa
Maaon. faciendam Publicanae ad quam
Satisfactionem Praestanda Mcus Brumier
ski Succamerariae Visogrodien. Uti Dnus
eundem Judaeum adigere, tenebitur idq;
sub Rigore decernendo. quo attinet Infide
lem Sołek Judicium Poenalis Illationibus
propiorem eundem Infidelem Sołek ad Eva
sionem Juratoriam prout Nullam Conni
ventiam tam cum eodem laborioso Carolo
fure quam alijs Subditis Mci Actoris
habuit nec in quopiam obiectorum est
reus cum Uno Teste Judaeo in Sequentibus
Judicijs Suis Praestandae Censet Conservando

Trnum

Trnum Partibus memoratis Utrisq; in Palle
gatis Judicijs sine ulla adcitatione Comparendi
Peremptorium post post quam praestitam
Evasionem vel non Judicium decernet id
quod Justitiae erit, iam vero Relictis Rabinova
similiter Statutis ex rnibus Inductis a Trno
et Causa liberam Judicium pronunciat
in Continenti MRS H Gregorius Rokiecki
de Bronowo authenticus et Juratus Palam
Rvit quia ipsi citationem literalem sigillatis
pro Trnum praesentem servientem editis cum praefatis
citis ad Bona oppidi Siepre Sabbatho in
vigilia F. SS Petri et Pauli Apostolorum
Anno praesenti detulit exportavit posuit, reli
quit, et de positione notificavit de quo
praesentem id mihi fecit Rnem

Dilatio Inquisitionis inter M. Chamski
Ensiferum Plocen et Perf. ac Infidelem
Judaeum Iciek Arendatorem de Moykowy.

In Causa et actione Jdna infrascripta inter M. Andream
Chamski Ensiferum Palla Plocen actorem ab una et Per-
Illustrem et Rndissimum Casimirum a Rokitnica Roki-
tnicki Archidiaconum Pultoviensem Canonicum Varsaviensem
et Officialem Gnalem Plocen inhaerendo Officioso Arresto
p Mtem et duos Vtes coram Actis Authen Rnis in-
scripta ad Judicium Officij praesentem parte ab altera Citatis pro eo.
Quatenus ipsi Perfidem et Infidelem Judaeum Iciek Aren-
datorem de B. Moykowy pro Summendis de ipsis Poenis
ex ratione p eundem Judaeum Iciek rem variam in Confes-
satis expressam p Subditos SS. Carolum et Adamum
furto ablatae clandestine ab ejusdem susceptionis et Conni-
ventiae cum ejusdem habitionis, exindeq; M. Actori da-

nem educendae Inquisitionis idq ad affectationem
Partis Actoreae Parti utriq tam in Probationem Ob-
jecto in Citatione Partis Actoreae expressor, qm in emun-
dationem ejus Judaeo si vult ad Sequen Querelar
Castren Plocen Trnos Conservande Trnum Partibus
memorato utrisq in p allegato Judicijs sine ulla Adci-
tatione Comparendi Peremptorium, post qm deduc-
tum vel n Judicium decernet id qd Justitiae erit
interea eunq Perfidum Judaeum Statuto ad decisionem Causae
in B. Moykowo detinendo Sententiavit, Sententiatq
p Sez. In Continenti M. A. Gnalis Honesty Gregorij Ro-
kiecki de Bronowo Jdtis Palam Rvit, Quia ips Cita-
onem Literato Sigillato p Trnis p Sez Servien edito Con
pfato Cito ad B. Moykowo Sabbatho in Vigilia Festi
SS. Petri et Pauli Aptor Ano p Sez p se p Sentio detu-
lit exportavit Posuit reliquit et de Positione noti-
ficavit de quo p Sez Jd Mlis fecit relationem.

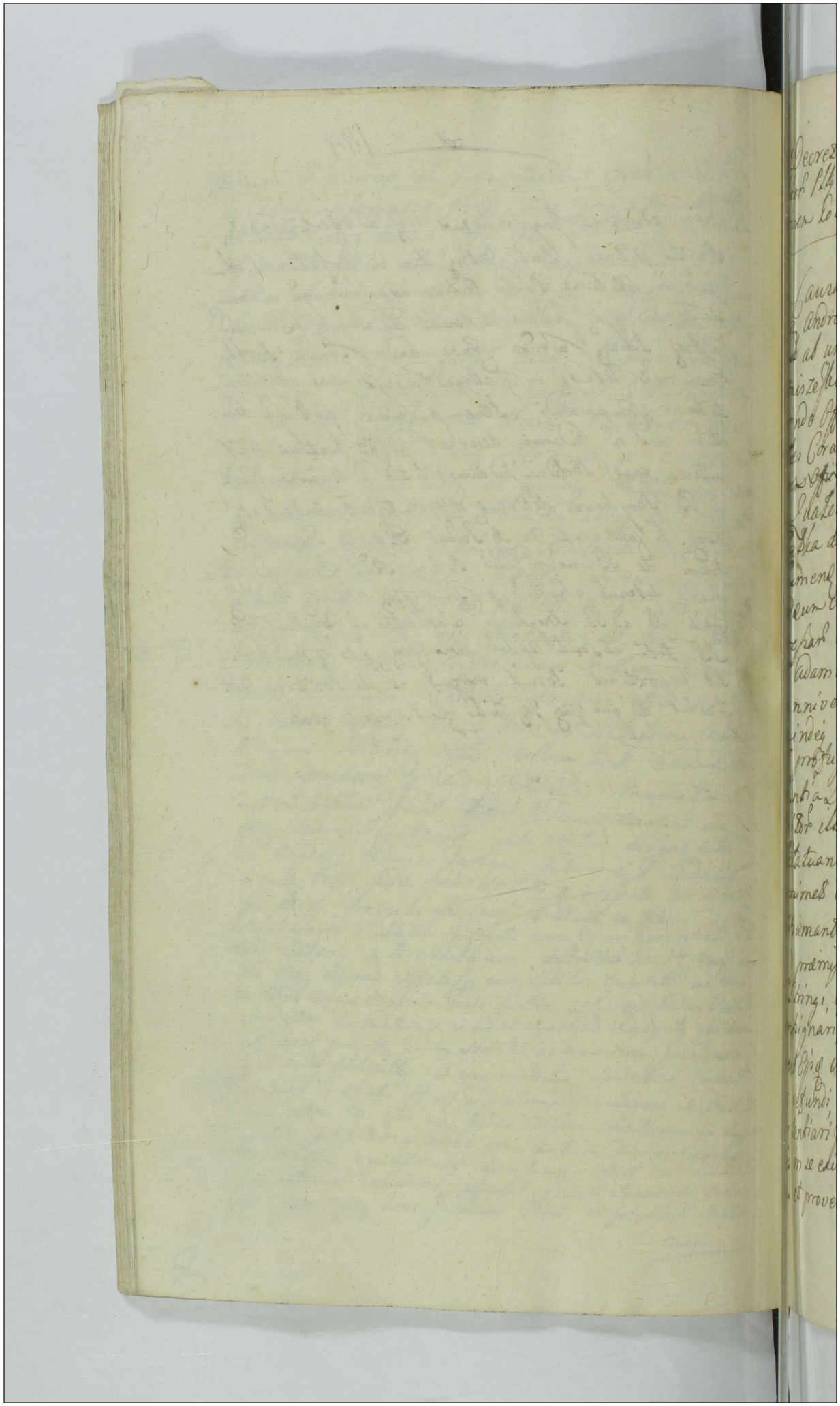

Decretum Evasionis inter M. Chamsky Ensiferum Plty Plocens et Infidelem Salka Tabernatorem Golesinens

In Causa et actione Judiciaria infrascripta inter M. Andream Chamsky Ensiferum Plty Plocens acto ab una et P.P. Stanislaum et Ignatium Miszeskie ad Judicium Officij praesens inhaerendo Officioso, aresto per Mtem et Duos Mtes Coram acto authoris Rni Inscripto ~~ad Judicium Officij praesens~~ parte ab altera Cito pro eo Quatenus ipsi Perfidum et Infidelem Judaeum Salka de B. Golesino arendatorem ipsi pro Sumens de ipso Poenis ex ratione per Eundem Judaeum Salka rerum variarum in Confessatis expressarum Clandestine per Laboriosos Carolum et Adamum furto ablato Susceptionis et Conniventiae Cum ejusdem Subditis habitionis exindeque Mfico acto Damnum non mediocre ob profugationem praefato Subditorum in Carentia Laborum per annos tres non praestitorum illationis Coram Judicio Officij praesens Statuant, vel in defectu non Statuitionis ipsimet onus responsionis pro Eodem Judaeo assumant Quapropter Citant ad videndum ipsos ad praemissa per Sententiam Judicij Officij praesens Stringi, Statuitionem praefati Judaei Salke assignari, Carentiam Laborum ob Profugationem ab Ejusdem Subditis Compensari, Litis expensas refundi, et id quod Juris erit decerni et Sententiari praesens alias Citatione eadem Latiore in se existens in Diem hodiernam Lme Cadens et proveniens Partibus ipsis utrisque et quidem

actore Mfico Ensifero Plocens ptr Citata pro
interesse Gnosor Stanislai et Ignatij Mi-
szeskich per G. Stanislaum Miszeski Suo
et Fratris Suj nne ptr Perfidus et Infidela
Jacobus Satole Judaeus ac Tabernatore Golesinens
Statuto ptr Indicente Mco Alberto Zezeski Du-
camerariae Plocens Suo et Ntis Pauli Nie-
sutoski ac ejus Consortis Bonor Zytowo Admi-
nistrator Suor ptr Coram Judicio Officij
praesens Comparens et secum Judtr Contro-
vertens quibus Controversijs Partium Coram
se inducto exaudito Propiorem Perfidum et
Infidelem Judaeum Satole Judaeum Tabernatorem
Golesinens per G. Stanislaum Miszeski Statutum
in Judicio Officij praesens Statuto ad evasionem
Juratoriam in eam Juramento Rotham prout
a Laborioso Thoma Subdito Mfici acto
Ture nullas res clandestine etiam et aperte
non emebat nec ullam Conniventiam
Cum eod etiam ac alijs Mfici acto Subditis
Suspectis habuit nec in quopiam obiector
est reus in Sequens Judicijs pstans Censet
Conservand Tnum Partibus memorat utrisq
in praeallegat Judicijs Sine ulla adcitaone
Comparens Peremptorium Post quam Com-
probaonem pstans vel non Judicium decernet
id quod Justitiae erit, Indictionem vero Ntium
Niesutoskich ad eosd Sequens Querelar Cens
Plocens Terminos, Loco In decidens Suspendit
Suspensamq esse declarat. In Continenti
M. R. G. Honestus Gregorius Roleiecki de Bro-
nowo authus et Juratus Palam Rvit Quia

ipse

ipse Citationem Literatam Sigillatam pro Trnis
praesens Serviens edito Cons praefato Cito ad
B. Lolesino Sabbatho in Vigilia Festi
Sanctorum Petri et Pauli Apostolorum Anno
praesens detulit exportavit posuit reliquit
et de positione notificavit de quo praesens id
Mtis Decit Rtnem

Munimenta inter Gr. Jakotowicze A M. Szymanowski:
In Trnd hodierno ex Relatione authentica Castrensis
Capitis Vissogrodiensis Tenoris Sequentis Actum in
Castro Vissogrodiensi Sabbatho in Vigilia Festi
SS Petri et Pauli Apostolorum Anno
Dni 1750 Coram officio Actisque praesens Castrensis
Capitis Vissogrodiensis plenarie Comparens M.R.G.
Providus Casimirus Sikorski de Bromnicz authen
ticus et Juratus Palam Publicaeque rectum quia ipse
citationis Inclusae Copiam Similem Sigillatam
Unius ejusdemque essentiae ex Parte Gnosorum
Jakotowiczow Conjugum Actis, cons M Szymano
wski Capitaneum Vissogrodiensem cito pro Trnis
querelarum Causarumque officij Judicijs Castrensis
Capitis Plocensis Spectans edito in Tenore tali
Thomas Gregorius a Dembowa Gora Dembowski
Plocensis Plonscensis etc Capitis tibi Meo Matthiae
Szymanowski Capitis Vissogrodiensis de perso
na bonisque tuis Gnaler omnibus vigore Re
gio et Nostra qua hac in Parte fungimur
Capitis authoritate Mandamus ut in Trnis
querelarum Causarumque officij Judicijs Feria Se
cunda Prius et Proximius ab hinc in Cro Plocensi
Celebrandae plenarie et Peremptorie Compares

ad Instantiam Gnosorum Nicolaj Jakotowicz et
Helenae de Bromierskie Primi et S. Joannis Karski
secundi ad Praesens Nuptus Inuicem Conjugum
Actae qui vos et quae consors in assiam ejusdem Mariti
sui Uti Tutoris Conjugalis Inhaerendo Scripto
Manuali super Summam duorum Millium
quingentorum Tynphons Polonicalis in Anno Mille
simo Septingentesimo quadragesimo Octavo
Actis per te M. Capitaneae cum agnitione
Fori ad respondendum in Judicijs Nostris hocce
scripto assignati ac alijs Documentis citat ad
videndum et Audiendum ad Solutionem Summae
ejusdem et quia Gnoso Jakotowicz Duorum Milli
um Gnosae vero consorti quingentorum Tynpho
num Sententia Judicij Nostri Stringi Solu
tionem Summae ejusdem tam pro re Gnosi Ma
riti quam et Gnosae contis provenientis Injungi
et id quod Juris erit decerni et Sententiari
sic Itaque Termino attentaturus et responsurus
Dato in Cro Plocen Feria Secunda Ante F.
Nativitatis Sancti Joannis Baptistae proxima
Anno 1750 ad Bona Kamion Sortem quae
Ubi vetustat die hodierna exportavit detu
lit, posuit ac depositione ut Juris est Noti
ficavit, de quo Praesens ejusdem Mtis Relatio Mi
nistri ex Actis Castrensibus Capitulo Visogrodiensi
rescriptum Missesti Manupropria. Locus Sigilli
Castri Illius. in diem hodiernam Incidens
et provenientis Partibus ipsis Utrisque et quae

Actorea

Ad per S. Lucam Malewski citata per S. Franciscum Zabielij coram Judicio officij Pen. comparens et secum Judler controvertens quibus controversijs partium Judicium officij Pen. coram se Inducto audito ad affectationem comparens partis citatae hocce Judicium dedit et concessit dilationem admonimenta cauram Pen. impugnans ad sequen. werelar. castrens. Plocens. Trnos conservando Trnd. Partibus memorato utrisq. in Pallegato Judicijs sine quavis additatione comparendi peremptorium decreti Pen. vigore.

Major Inter Jakotowicze et Białłowiewo

Juxta actum executionis Infrascripto in Bonis Infenius Nominato officiose per Infraspecificato S. Burgrabium CP. expedito ac manu ejus propria Supscripto Tenorii sequen. Actum in bonis Srebrna F. 3. ante F. Nattis S. Joannis Baptistae ante hortophorium Snosi Josephi Białłowieski Possessioni subiecto Anno Dni 1750. coram S. Joanne Chmielewski Burgrabio CP. in Pentia SS. ac MM. Joannis Rostkowski et Thomae Krosnicky nec non MRS. providi Adami Morota de Starozrzeby Authi et Jurati actum Pen. acclamans quisquis S. Burgrabius satisfaciendo legibus Rgni ~~satisfa~~ de peragendo executionibus eo Mu. Sanicto parendoq. additioni ac M. Antonio in Zakrzeski vexillifero Zawskrzen. et vicepito castren. ~~capito~~ Plocen. in virtute Pae. banitionis

de actu ejus in Crō Plocen in Trnū Querelarū
Causarumq' officij Judicijs F.2. pridie F. Sanctæ
Catharinæ Virginis et Martyris Anno Dni
1749. Super S. Josepho Biattowieski re
spectu summæ decem aureorū hungaricatū
ad scriptū Manuale accommodatū non solu
tionis ex Instantiā S. Nicolaj Jakotowicz
actū obtentæ et Publicatū ex requisitione su
prascri actoris ad Bona supranominatū Srebrna
condescendit Jurisdictionem suam officiosā
Præcustodita prius Pace et Securitate Publica
fundavit qua fundata Partes Utrasq' ad
suj Comparitionem prædicto mte Acclamare Injun
xit quo in Trnō acclamatorio licet si nemo
ad Impugnandæ Executionem comparuit ve
rum quoniam eadē Bona non sunt suffi
cienter Reducta Jure Comicta id Circo id
S. B. CP. ne cuspiam Partium aliquod præju
dicium Inferre Vidicatur ab eadē Executio
ne supersedit et Causam hanc cum toto ejus
effectu ac Partibus ipsū Utrisq' rursus ad Judi
cium officij CP. Unde Emersit causa primosq'
vel proximos querelarū Castrensis Plocen
Trnds ab hinc in Crō Plocen Celebrandæ Con
servando Trnū Partibus memoratū Utrisq'
in præallegatū Judicijs sine ulla adcitatione
comparendi Peremptorium Decreti præsens Exe
cutoriali Robore. Joannes Chmieleski Bur
grabius CP. manu propriam in Trnō hodierno
vigore præinsertæ Remissionis Conservatio
nisq' ipsū Trnū in diem hodiernam Inuden

et proven

et proveniens Partibus ipsis Utrisque et quia actorea per S. Lucam Maleski citata per S. Matthiam Baginski ad Repositionem ejusdem S. Baginski dedit et concessit hocce Judicium dilationem Majoris Gnoso Josepho Biatto wieski ex quo Causas Majoris Importantiae in Judicijs C. Radziejovien. cujusdam protunc attentat quam probabit Documentis authenticis in sequens Querelarum C. Plocens. Trnus Conservando Trnum Partibus Memoratis Utrisque in praeallegatis Judicijs sine quavis adcitatione comparendi peremptorium Decreti praesens vigore E coram Judicio Officij praesens comparens

Lucrum ultimariae Inter Rutki et Gąski.

Juxta actum executionis ~~[illegible]~~ Infrascripto Officio se per Infraspecificatum G. B. Plocen. in Plonis Inferius nominandis expedito ac manu ejus propria subscriptum Tenoris sequens Actum in B. Gąski sabbatho in die Fo SS et Individuae Trinitatis Anno Domini Millesimo Septingentesimo Quinquagesimo Coram G. Antonio Chmielewski B. C. Plocen. in praesentia NN. Joannis Sarzeplowski et Joannis Kosmowski nec non M. Regni Gnatis P. Jacobi Rogala de Lubrzysz Auti et Legati qui quidem G. B. C. Insistendo Legibus Rm. de peragendis Executionibus Sanctis satisfaciendo muneri Officij sui parendoque additioni a Judicio praesens habitae ex Instantia Gnoso Josephi Rutkowski Jurevincens Vigore condemnationis in lucro Ulteriori de Actu Ejus in Castro Plocen. in Trnis Querelarum Causarum Officij Judicijs una cum Continuatione Anterior Causae in diem hodiernum Incidentibus Feria Secunda post D. Misericordiae Anno praesens proxime praeteritum ~~[illegible]~~ Eo Anto # adiuvi praesens ad stans et eundem acclamans

Conservationisq Terminum ~~[illegible]~~ In diem hodier-
nam Incidentis partibus et provenientis partib.
et quae Acta pro citata pro Interesse
G. Gregorij Koskowski Andreae Goryszewski
per G. Matthiam Bagienski pro In-
teresse G. Antonij Rutkowski per G. Valen-
tinum Tolkowski et Olechanovie compa-
rentes quoniam vero Reliqui lite praesentes
in Termino disparent et se condemnare
permittunt proinde Pars Acta coram
Judicio Officij praesentis pro Comparens et Termi-
num eundem hodiernum per totum Judicium
praesentis Tractum sive attentans memorat ut dispar-
ad Jus Judicii per M. R. G. St. Gregorium
Kolucki de Bronowo Judex uti ante ita
et post officiosum Arestum tempestive
per Jsum Joannem Chmielewski ~~[illegible]~~
Interpositum et per Judicium Officij praesentis
susceptum et Commotat. Tribus et ultra Juris
Termini vicibus quatuor clamat et vocat
nemo tamen Compar. in lucro ~~[illegible]~~ Ulti-
mariae fortis faciendae executionis alias
in Toto seu pro toto lucro negotij sui princi-
palis admittens Judicium Officij praesentis Judex
ac Officiose Condemnavit ulteriorque sibi
per Judicium Officij praesentis Judicii fieri
et Exequi postulavit. Et Judicium Officij
praesentis Juri Communi postulationis Partis
Actoreae uti Licite Annuens in Vim Epistolae
Juris Lmae ea In Causa obtenta decrevit
praesens decernit quatenus ~~Pars cit~~ G. Bur-
grabius Castrensis Plocensis quivis qui prius

requisitus fuerit facultasve conduci pote-
rit eandem Executionem fortem finalem
de Bonis ut Jure dicto non Obstan qui
busvis Jurium Oppositionibus relatio-
ne ad Cassanae Inscriptionem vel Inscribendam
quae praesentem amoventur et Annihilant
faciat et peragat idque sub poenis
Contra renitentes Officiales Legibus Regni
descriptis nemo vero eandem Exe-
cutionem fortem finalem facien
dam aut per se subordinatasque
suas quasvis audeat Impugnare per
sonas idque sub seorsiva Bnis poena
quae praesentem Contra Impugnatores Offi-
ciosorumque actuum Imitatores prae
sentem Interponit Decreto Super
vero Anterioris executione Impugna
toribus praefatae Pars Actorea petijt
poenam Bnis perpetuae decer
in Mlem Judlem Rokiecki ad
publicanae eandem Bnis poenam
addi et deputari et Judicium Offi-
cij praesentem Juri Communi postula-
tionique ejusdem partis Actoris uti
licite annuendo sup ipsae Impugna
toribus ac eo quod nunc Impugna-
tum est poenam Bnis decrevit
praesentem eosque Impugna
tores

itores esse Bandos juri Communi Con
trarios et rebelles hic in atrio stu
bae Judicis ac in alijs locis publica-
tum consuetis praesentibus plurimis ~~vero~~
Cond Nobilitate ad Judicia moderna
forum publicum Congregata alta
sua Sonora voce proclamavit
publicavit et ad notitiam Omni
um pro tunc adstantium in dubium de
duxit de quo praesentibus ad Mlis
~~[illegible]~~ ad Judicium suum rediens
~~eloco publicationis solito~~ fecit Re-
lationem. Post quam publicat Bnis
poenam pro facienda in praemissis
juxta praescriptum Juris Communis
Executione Judicium Officij praesentem
Causam hanc cum toto ejus effectu
ad M Loci Capneum seu MM locum
Capneos sub cuius vel quorum
Jurisdictione praefati Impugnatores
cum Bonis suis subsunt vel
Consistunt remisit remisitque praesentem
Com Comparentem Autem hoc ce
Judicium causam praesentem suspen
dit Suspensam esse declarat
ad Convictionem dispare Decreti
praesentis Vigore.

Mj

Munimenta Inter Mazowiecki et Słuchowo

In Causa et actione Judiciaria Infrascrta Inter
95 Franciscum Słuchowski et Sophiam de Petrikowskie
in vicem conjuges atq; Thomam Witkowski et Con
stantiam de Petrikowskie Itia conjuges # Actos ab
Una et MM Adamum Masowiecki et Theresiam
Kraiewska Itia Conjuges Capitaneos Strzele
censes ad Judicium efficij Pdcm et quia Mari
tata consortes ~~actrices~~ cum assia Mariti ipsi autho
ritate ipsi Inhaerendo Inscriptioni authe
ac Manifestationibus Parte ab altera cito
pro eo quatenus ipsi Summas binas et quia
Primam Octingentorum Triginta Septem Tynphorum
et Grossos Novemdecem Polonicales Gnosae
Sophiae S. Francisci Słuchowski conti; alte
ram S. Constantiae Witkowska Centum octua
ginta Septem Tynphorum et Grossos Novem
decem Polonicales per ipsi Inscriptt distin
ctim Cujq; Illarum Nostro Coram Judicio
Una cum Provisionibus ab Ultimis quieta
tionibus retentt idq; in Instanti Persolvant,
proquo Citantur Igitur ad Videnae et Audiendae
pro Solutione Supraexaratae Summarum
cum provisionibus retentt Sententia Judicij
efficij Pdcm Stringi Solutionem Summae
cum Provisionibus Injungi decerni et Sen
tentiari Pdcm Assias citatione eadem latione
in se Excitem in diem hodiernam Ltme
cadem et Provenienem Partibus ipsi Utrisq;
et quia consortes in assia Maritorum

et quia Actorea per S. Joannem Chmielewski Plenipotentem Inscrum citata per S. Jacobum Kęsicki Plenipotentem Inscrum comparens et secum Judicii Controvertens quibus Controversijs Partium audit Judicium officij Pens coram se Inducit auditt ad affectationem comparens Plenipotentis Partis citatae dedit et Concessit hocce Judicium dilationem admonimenta Causam Pens Impugnans ad Sequens querelar Castrens Plocens Trnos Conservando Trnum Partibus memoratt Utrisq in Pathegatt Judicijs sine quavis adcitatione Comparendi Peremptorium in Continenti Mki Rgni S. H. S. Kokiecky de Bronowo Judici Palam Rq quia ipsi citationem Literatt Sigillatt pro Trnis Pens Sericens editt eam Pfatt citatt ad Bona Dębik F. 3 in Vigilia F. S. Joannis Baptistae Anno Pens 1750 dedulit Scribas Aringa

Decretum Comprobationis Inter Mles Karwowskie et Dłużniewskie

In Causa et Actione Judiciaria Infrascrta Inter Mles Valentinum et Josephum Karwowskie fratres inter se Germanos Actorum et NN Albertum Stanislaum Ludovicum et Joannem fratres inter ipsos Germanos Dłużniewskie et Mlis Pauli Dłużniewski cum et N Agnetha Pawłowska pgenitos nec nam Annam Dłużniewska et Andreae Filiam et vero Pfati Pauli Dłużniewski Filiastrem primi N Gaspari Chiczewski secundi voti N Joannis Mitecki testij ad Pzens nuptus Gnri Josephi Bagieński Contem et quid maritatt Consortem cum ipsius Mariti uti tutoris Conjugalis

Authe et assna adhaerendo maori Coram Actis
Authae Kni facto secundo pot obtentam Contu-
maciae poenam ad Judicium Officij Praesentis pte
ab altera Citto pro eo quatenus ipsi uti successo-
res altius dicti ob G. Pauli Dłużniewski seu quem
ipsorum unus solutionis magis afficit summam
Ducentorum Tyn ex summa originali Tre-
centorum Tyn procedentem per G. Albertum
Dłużniewski ab actoribus mutuo acceptis et
eandem summam Parenti ipsorum ob N. Paulo Dłu-
żniewski in emptionem Sortis B. Dłużniewa
a N. Anna de Dłużniewskie ad Praesens Bagienska
Jure haereditario quaesito huiusque non ~~exem~~
exolutam et testamento ultimae voluntatis
eiusdem ob N. Pauli Dłużniewski circa agonem
vitae agitam Coram Judicio Officij Praesentis
in instanti unu cum provisione persolvant
et realiter enumerent ejus citant ad videndum
et audiendum ipsius ad praemissa per sententiam
Judicij Praesentis stringi solutionemque summae
praefatae Ducentorum Tyn cum provisione ex
substantia ob N. Pauli Dłużniewski assigna-
ri et id quod jurisent decerni et sententiari
Praesentis Alias citatione eadem latiore de praemissis
in se existentem in diem hodiernam hinc audiente
et provenientem ptibus ipsis utrisque et quidem Actorea
per G. Valentinum Karwowski suo et fratris
sui nomine ptis cita pro interesse N. Annae Dłużniewska
ultimi nuptus G. Josephi Bagienski Contes
p. G. Jacobum Kosicki pro interesse reliquorum
Citto p. G. Antonium Jaroszewski Coram
Judicio Officij Praesentis Comparentibus et secum
Judicibus Controvertentibus quibus ptium
Controversijs Coram se ~~producto~~ Judicium Officij
Praesentis Inductis exauditis hocce Judicium de-
crevit Praesens quod decernit quatenus Compro-
bet Actor modernus Comparens pro ut

summam

Summam Ducentorum Zyn N. Alberto Dłużniewski Citto realiter in emptionem sortis in Bonis Dłużniewo major Sito accomodavit quam Summam Jd N. Albertus Dłużniewski et N. Paulo Dłużniewski Parenti suo dedit eandem Summam N. Anna Dłużniewska pro tunc et N. Gaspari Chiczewski Relicta vidua in statu viduali sevavit pro sorte Parentis sui Divendita ex inde pars citata ad Solutionem ejusdem Summae cum provisionibus tenes in sequentibus Juvenalis Castren Plocen Trnis Conservand Trnum partibus memorat utrisque in praealegatis Judiciis sine ulla adcitatione Comparendi peremptorium post quam Comprobationem Stand vel non Judicium decernet id quod Justitiae erit in Continens Mtis Rni N. Gregorius Rokiecki de Bronowo Judtis palam Rvit quia ipsi Citationem literalem Legitimam pro Trnis Ordinem servierunt ad Ti Cor Effectu Citto ad B. Dłużniewo Magna feria 3tia pt Dnicam Cinaudi proxime praeterito Anno praesenti Tum et ejus primam ex qua poena contumacia est obtenta tam pertinaciter ob tentionem illius in una Integra septimana detulit exposuit posuit reliquit et depositione notificavit de quo praesens ejusdem Mtis Relatio.

In Causa et actione Judiciaria Infrascriptum inter Gnosos Adamum Dłużniewski et Evam de Korzybskie invicem Conjuges actorem ab una et Gnosos Thomam Albertum Simonem et

Mathieum

Korzybskie Fratres inr ipsi Germanos Sortium
in B. Stagorky Kruszewie Haeredes inhaerend
manifestatione Coram acto authoris Regni facto
Secundo post obtento Contumacia Poenarum
ad Judicium Officij praesens parte ab altera Citatis
idq pro Eo Luia ipsi Scientes quam optime
quod Substantia universalis fatis ol. Pa:
rentum acto et ipsi derelicto aequaliter omnes
Successores Jure naturali respicit, ipsi autem
non attento Eodem Jure Naturali acto in exoluta
Suma dotali quae necdum totalis exoluta est
in expeditioneq Muliebri Injuriarunt, totamq
Substantiam tam Prnam quam Maternam
possident, usus fructus et Proventus Parti:
cipant, Inventaria omnia fatis ol. Saepedicto
Parentum derelicto Suo usui applicarunt
ex Paratisq pecuniis ad aliquot Centena
Tyne post Fata Parentis derelicto Nihil
acto tribuerunt, nec quidpiam exdiviserunt
qua propter Citantur ad videndum et audi:
endum ipsi per Sententiam Judicij Officij praesens
Stringi et in praemissis omnibus Conde:
scensionem in Ordine Exdivisionis aut
exolutionis Summae restanae una Cum expe:
ditione Muliebri assignari Inventarijs
omnis generis volatilibus domesticis
rebus Mtibus in quavis Forma existenae
etiam Subditis totaq Suppellectili dome:
stica dispartitionem demandari, Caeteraq
pro Causae huius Legis Justitiae exigentia
conf ipsi Statui decerni et sententiari praesens
aliaz Citatione Eadem Latiore in se existenae
Judicis et Korzybie Major Sive nunc pro

existens in Diem hodiernam Lmae Cadens
et provenien Partibus ipsis utrisque et quid
altera per G. Adamum Dłużnie Mel. Mari-
tum nomine Contis Suae ptr Citata pro
Interesse N. Thomae Korzybskiej per Gno-
sum Joannem Grabia R. C. Plocens
pro Interesse reliquor Cito per G.
Adamum Tarnskij R. C. Plocens ~~Coram~~
~~Judicio Officij praesens~~ Comparens et secum
Judtr Controvertens quibus Controversijs
Partium Judicium Officij praesens Coram
se Inducit ex adito ad affectationem Compa-
rentis G. Grabia D. Hocce Judicium dedit
et Concessit Dilationem ad munimenta
Causam praesens Impugnans ad Sequens
Quaere ar C. Plocens Trnos Conservand
Trnum Partibus memorat utrisque in
praelegat Judicijs Sine ulla ad citatione
Comparend Peremptorium. In Conti-
nenti M. R. P. Honestus Gregorius Kolecki de
Bronowo Judlis Palam Rvit Quia ipsi Cita-
tionem Literalem Sigillat pro Trnis praesens
Serviens edit Cons praefat Cito ad Bona
Nagurki # 2. 3. in Vigilia F. Nativitatis
Sancti Joannis Baptae Anno praesens # detu-
lit exportavit posuit reliquit et de po-
sitione notificavit de quo praesens ut Mtis
fecit Rnem # Tum et Ejus primam ex qua
poena Contumaciae est obtent tempestive
ante obtentionem illius in una Integra
Septimana # Judicis

Banitio Koskowo p Zochowo
In termino hodierno ex adcitatione Cito sigillat Cass

Capit. Flor. Teneris Sequens Thomas Gregorius
a Dzieduszycki de Douski Flor. Plenarie et
Capmeus Vobis Gr. Petro Lochowski et Consorti
ejus alexandro Paulo et Casimiro Kostelkin
et Stanislao Kowalewski tum successoribus
olim N. Casimiro Struszewski ac aliis Here-
dibus et Possessoribus sortis ~~[illegible]~~ ob
Nlis Petro Lonewski in Lomewo sito de
personis Bonisq. vestris generaliter omnibus
~~[illegible]~~ Regio et nostra quae hac in parte
fungimur Capreali Authoritate mandamus
ut in Terminis Querelae Causarumq. Offi-
cij Judicij Fida prius et proximius
ab hinc in Cur. Flor. celebrandae pro
ac peremptorie Compareatis ad In-
stantiam N. Joannis Lobelewski Act.
qui Vos et quae Maiestati Ac Successores
si qui sunt minorennes cum assa de Ju-
re Competen. adhaerendo documentis
Causam praesen. Juvenem citat post
Translapsum Terminum ad paratum
processum paratas Condemnationes bonas
cum Eam Publicationibus primae quae
in Officio praesen. alterius vero in Termino
Indesensionis Obtentas et hoc respectu
Summae decenter Flor. Polonicalis una
cum provisione ab Eadem provenie per
Cundem olim Nlem Petrum Lonewski ob
N. Adamo Zabowski actis authoris
Inscript. et per Cund. ob Nlem

Adam

[illegible] pertulant et Judicium Officij [illegible] Juris Communis effectualem partis Actricis [illegible] Omittendo [illegible] Vivegnidem Juris [illegible] Causa tali decreuit [illegible] decernit quatenus [illegible] Sas [illegible] Juris mandi pro quo conuenit [illegible] prouisionem [illegible] [illegible] [illegible]

Actum in Castro Plocensi in Trnis 2 verelar. Causarumq. officij Judicijs ac Causarum Exemptionum Una cum Continuatione anteriorum Causarum in diem hodiernam incidens F. 2da. post 6t. visitationis Gvmariae proxa. et mdni 1750

Dilatio Inquisitionis inter Zorawskie et Klicki.

In causa et actione Judiciaria infrascripta inter Instigatorem Judicij Officij Pcnis ejusq. Delatores MM. Joannem Ensiferum Zawskiensem Parentem et Franciscum Filium Zorawskie tum SS. Simonem et Albertum Niedziałkowskie actores ab Una et M. Carolum Klicki Pincernam Wielunensem Bonor. Szydłowko Obligatorium Possessorem Insistendo manifestationi authe factae secundo post obtentam Contumaciae Poenam ad Judicium Officij Pcnis Parte ab altera citatam, proeo, quia ipse in Contrarium Legum Regni Procedendo ausus est temereq. praesumpsit clandestine Privati Stratis et Vijs Publicis versus Borros Granitiebus Br. Villae Dunaj Boves morbo Infectos Gedanum Pellere, Ijsdemq. Bobus morbo Infectis nulla facta de Praemissis Mcis et SS. actoribus Notitia per Pascationem eorundem Boum decessum Inventarij Omnis Cornuti et deperditionem exinde Inseminationum tam hyemalium quam aestivalium Cujusvis Generis Causare, damnaq. non modica Plusquam decem Millium Tynphorum Polonicalium actoribus Omnibus Inferre, Summamq. inopiam Bonis Dunaj et Famulis insimul Coactoribus ac Detrimentum ejusdem Substantiae facere, per quod cum Jura Regni processerunt, Actores Damnificarunt qua propter Poenis Condignis ipsi Puniri, Compensationem Injuriarum ac aliarum praetensionum Injungi ~~pro quibus Praemissis ex alij~~ in Trno Trni fusius Exprimendae ~~Poenae~~ Injungi citatur Alias citatione eadem Latiore in se Existens in diem hodiernam Lame Cadens et Proveniens Partibus ipsis Utrisq. et quia Actorea per S. Albertum

Niedziałkowski suo et aliorum actor Mae plur citata
per S. Franciscum Sulinski idq pro Interesse Solvimet
M. Wicki Comparens et Secus Judex Controvertens
quibus Controversijs Partium Judicium officij Praesens coram
se Inducto Audito decidendo Citationem Partis actoreae
ad affectationem ejusdem Partis actoreae dedit et Concessit
hoc id Judicium dilationem Inquisitionis educendae
Parti Utriq super Contenta citationis et protestationis
Partis actoreae ad Sequens Querelarum C. Plocens Trnus
Conservando Trnum Partibus memoratis Utrisq
in Pallegatis Judicijs sine quavis ad citationem
comparendi Peremptorium in Continens M. R. S. A.
Gregorius Rokiecki de Bronowo authenticus et Jura
tus Palam Rx quia ijn Citationem Literatis Sigillatis
pro Trnis Praesens Servien edito cons Praefatis citatis ad
Bona Szydłowko F. 6. post F. Nattis Sancti Joannis
Baptistae proxe Praeterito Anno Praesentium et Ejus
primam Scribat Aringa Cancellariae

---

maior Inter Brudzino et Kowalewo

Juxta Actum executionis Infrascriptum in bonis
Infenius Nominandae officiose per Infraspecificatum
S. Burgrabium C. Plocens expeditis ac Manu ejus Pro
pria Subscriptis tenoris Sequens Actum in Bonis
Białłoskory Sorteq S. Antonij Kowalewski citati
Jurericti haereditis F. 2. ante F. Nattis Sancti Jo
annis Baptistae proxa Anno Dni 1750 Coram
S. Jacobo Kesicki B. C. Plocens in Praesentia NN. Matthae
Brudnicki et Joannis Białłoskorski nec non Mlis
Rgni Gnalis providi Jacobi Kłos de Bonis Białłoskory
Authi et Jurati Actum Praesens Acclamans qui S.
Burgrabius C. P. Intendo Legibus Rgni de peragendis
Executionibus eo Mae Sancitis satisfaciendo quoq
additioni ab Illustri Mco Thoma Gregorio a
Dembova Gera Dembowski Plocens Plomecens etc
Capitaneo habi ad Infrascripta peragendae habitis
Vigore muneris officij Sui ad Bona Suprascripta cum
Suprascriptis Nobilibus ac Praedicto Mli in Actu Contentis

condescendit

condescendit Jurisdictionem suam officiosam funda
vit, Pacem et Securitatem Publicam circa ejusmo
di Actus praecustoditae de Lege Servandae praecustodi
vit, Partes Utrasque ad Comparitionem sui praedicti
Mli acclamare Injunxit ad cujus Mlis accla
mationem S. Theresia de Brzeszczkie olim S.
Antonij Brudnicki Relicta Consors Vidua Actae
Jurevincens reproduxit Poenam banitionis
cum ejus Publicatione de Actu ejus in Castro Plocens
F. 3. in Vigilia Festi Nattis Sancti Joannis
Baptistae Anno Dni 1744 et hoc respectu
Summae Mille ducentorum Tymphorum Polonicalium
Una cum Poena Luita Decreto Castrens Plocens
adjudicatae una cum Provisione non persolutionis
super S. Antonio Kowalewskie ~~obtentae~~ circa
manifestationem Obtentae et Publicatae Vigore
cujus Condemnationis et ejus Publicationis
petijt Executionem fieri et Peragi ac Sortem
proportionalem Summae Una cum Provisione
correspondens sibi Actrici tradi verum quo
niam ex adverso plerumque Comparens Nobilis Martia
nus Czachorowski Nne S. Antonij Kowalewski
citati Jurevicti eandem Executionem Manife
stationibus Trinis Prima quidem Coram Actis
Castrens Plocens F. 5ta Pridie F. S. Marga
rethae Virginis et Martyris in Anno Dni
1742 ex Parte S. Antonij Kowalewski cum N.
Theresiam de Brzeszczkie Primi olim S. ~~Antonij~~
Andreae Białłoskorski Secundi post hac olim N. Mi
chaelis Kowalewski relictae contem Viduam Ma
trem suam adoptivam ex rne per eandem
Summae Octingentorum quindecem Tymphorum
in Vim dotis post ijn Levatae et in Bonis Białło
skorski

stery cum Inscriptione summae Trecentorum Octua
ginta quinque Tynphon. Nescitur ex quali de me
rito ad Libitum sine scitu olim Parentis disposi
tionis et ad Inscriptionem summae Totalis mille
ducentorum Tynphon. Superinductionis de non
subsistentia facta Secunda Coram Actis ijsdem
F. 5ta post Dominicam Misericordiae 1745tio ex
parte ejusdem S. Kowalewski cum eadem S. Theresiam
de Brzeszkie Ultimo Voto Brudnicka ac alios
rnd Condescensionis pro tempore assignatt ad Bona
Kowalewo nen. Conductionis prout eadem manife
statio fusius Obloquitur Tertia Coram Ijsdem Actis
F. 4. post F. Ad Viti et Modesti Martyrum
proxima in Anno praesenti ex Parte praefati S. Kowalewski
cum eadem Actricem respectu summae quingento
rum Tynphon. ex Summa Originali Mille du
centorum Tynphon. a Dnoso Kowalewski Levata
non Agnitionis facta Impugnavit et fieri non
admisit qua Impugnatione attenta Jae S. Burgra
bius CP. ab eadem Executione Supersedendo Causam
hanc cum toto ejus effectu ac Partibus Utriusque
pro Ulteriori dispudicatione fortioriq. demanda
Executione Rursus ad Judicium ~~[illegible]~~ Castrensem
Plocen. remittit. remittitque praesens Trnum Partibus
memoratis Utriusque in praeallegato Judicijs Prius et
Proximius ab hinc in Eo Plocen. Celebrandae
sine quavis adcitatione ~~[illegible]~~ conservandae Comparendi Peremptorium
Jacobus Kesielij Burgrabius CPlocen. manu propria
in Trno hodierno Vigore praeinserta Remissionis
Conservationisque ipsi Trni in diem hodiernam Incidens
et Provenien. Partibus ipsi Utriusque et quia Actrix
plen. Citata per S. Antonium Chmielewski Comparens
ad repositionem ejusdem S. Chmielewski Comparens
Partis Citatae dedit et Concessit hoc ideo Judi
cium dilationem majoris S. Antonio Kowalewski

originalem

Originaler citato ex quo Causas majoris Impor
tantiae in Judicijs Terribus Varsaviensibus protunc
attentat quam probabit Literatorijs docu
mentis cum Ceteris Judicium officij praesens
Causam praesens Suspenditat Sequens Were
lare Castrensis Plocensis Terminos post Festum Sancti
Thomae Apostoli Incidens Suspensamque esse decla
rat, Conservando Terminum Partibus memo
ratis utrisque in praeallegatis Judicijs sine quavis
adcitatione Comparendi Peremptorium.

Munimenta inter Zielona et Rudno.

In Termino hodierno ex adcitatione Literali sigillato Castrensi
capitulo Plocensi Tenoris Sequens Thomas Gregorius Dem
bova Gera Dembowski Plocensis Plomcensis etc Capitulo Vobis Illustri
Mco Casimiro a Mninski Rudzinski Castellano Cer
nensi tum DD. Matthiae Niedziałkowski Pincernae Novo
grodensi atque Jacobo Kołakowski si ad Causam Infrascriptam
spectare videaris de personis bonisque vestris Generaliter
omnibus Scribatur Aringa ad Instantiam M. Jacobi
Zielinski Pocillatoris Plocensis etc. qui vos seu quem
vestri Onus responsionis magis afficit Inhaerendo
documentis Causam praesens enucleans citat seu potius
post Translapsos Terminos si qui ob functionem tuae
Illustris Mcae Castellane Cernensis Mareschalca
tum Tribunalis Regni in Anno proxime praetento vo
cari Possint Translapsi ad Paratum Processum Paratis
quoniam Terminos et Jurisgradus nempe ad Paratas
Dilationes Paratum quoque Decretum Injunctae Con
descensionis ad fundum Bo Straszewy Kozilas
Wronka et Marszewica et hoc in Causa rne per vos
Sortis Super bonis praemissis sitis actis haereditarijs
cum Subditis Cmethonalibus eorum uxoribus ac
Pueris Inventarijs agris in bonis Straszewy

deocupastis et in Possessionem vestram appre
hendistis eosdem Subditos Laboribus vix tollerabi
libus et vijs Prolixis ad alios Pstus Opprimendo
in Juvaminibus macerastis ruinastis ac post vos
JJ. Niedziałkowski et Kołakowski Cessionem super rem
Illiquidam super Pdictis Sortibus in Strasewo
se se Extendens acquisivistis Sortes Pdictas Nullo
in fundamento Legis cum Subditis ut dictum est
Inventarijs eorum per aliquot Annos Possidetis,
proventus Omnes Percepistis perinde cum Legis
Rgni Processistis in Judicij Officij Nostri vertens
et agitata alias processu Originali de histatio
re in se existente adcitat. Ulterius vobiscum
ea in Causa Jure procedi Traditionem quandoque
si Nominari valet Traditio Cassari processum
vestri si quis est Oboleri et Vitio Subici Condescen
sionem Iterato Officij Sui ad fundum dictarum
Sortium in Strasewij Sitis pro Excipiendo de inde
bite per vos ab actu Jure Usurpativo Captae
Possessionis ad hucusque tempus Perceptos pro
ventus ac bonificationem Omnium Pretensionum
Trnis Comprehensarum assignari, Poenas pro
qualitate demeriti Injungi, rehabitionem Sorti
um demandari ac id quod Justitia Poposcerit
decerni et Sententiari Pdem alias adcitatione eadem
Latiore in se Existens in diem hodiernam Ltmi
Cadente et provenientem Partibus in Utrisque et quidem
actorea per S. Matthiam Baginski, citata per S. Anto
nium Chmielewski Inscriptos Plenipotentes Comparentes
et secum Judicium Controvertentes quarum Controversijs
Partium Judicium Officij Pdem Coram se Judicio
audito ad affectationem Comparentes Plenipotentes
JMci Castellani Cernens dedit et Concessit

hoc

hoc id Judicium dilationem admunimenta Cau
sam praesens Sufferentia ad sequen. Querelarum
C. P. Trnos post F. S. Thomae Apli Incidens
conservando Trnum Partibus Memorato utriusque
in praeallegato Judicijs sine quavis adcitatione com
parendi Peremptorium in Continens. MRGtt Gregori
us Rokiecki de Bronowo Authus et Juratus Palan
R. quia ipsa adcitationem Literatam Sigillatam pro Trnis
praesens Servien. edito cum praefato adcitato ad Bona
Strapewij Sabbatho post F. Nativitatis S. Joan
nis Baptistae Pxe praeterita Anno praesens detulit
Scribatur Aringa Cancellariae

Banili Cives Plonscen. per M. Niedziałkowski

In Termino hodierno ex Dilatione Anteriori Ma
joris Parti infrascriptae in Anteacti Judicijs vide
licet F. 2. pridie Fsti S. Catharinae V. et Martyris
Anno proxe elapso celebrato recepto et per Judi
cium Officij praesens data et Concessa idque ad Sequen.
Querelarum Crenae Plocen. Trnos ut pote moder
nos Cum Trni ibidem Contenti Lma Conservatione
facto et hoc ex Adcitatione Literali Sigillato
Crenae Capitis Plocen. Tenoris Sequen. Thomas
Gregorius à Dembowa Lora Dembowski Plocen.
Plonscen. etc. Capitaneus Vobis Famatis Sta
nislao Kierzek Proconsuli, Adamo Kowalski
Scribae, Alberto Kiński Stanislao Antonio et
Josepho Przyborowskim Melchiori Waskiewicz
Stanislao Kierzkowicz Matthiae Ceglarski
Joanni Drzewiecki Simoni et Antonio Mil
kiewiczom Hiacyntho et Alberto Urbanczykom
totique Communitati Oppidi Płońsk praecipue
Josepho Kowalski de personis mercimoniisque vestris

generaliter omnibus vigore Regio et nostra
qua hac in Parte fungimur Capitis authoritate
mandamus ut in Trnis Quaerelar Causarumq
Officij Judicijs F. E. prius et proximius ab hinc
in Cro Plocen celebrand pltret Peremptorie
Compareatis ad Instantiam M. Pauli
Niedziałkowski V. Palatini Plocen Domini
ac N. Adami Trębiński Famuli actu Qui vos
et quid Famulus in assia M. Domini Sui Citant
Seu potius post Translapsum Trnum ad Pa-
ratam Dilationem eductae Inquisitionis Paratos
quosvis Trnos et Juris Bradus et hoc in Causa
et rne per Eosd Cives Plonscen quia ipsos Vili-
pensis dispositionibus M. Vice Palatini actu
ordinatis et Constitutis Mensuras ac Singula-
riter ad mensurandum adora tantum ambitu
vestro transmutastis p quod M. actu in ma-
lam Opinionem apud Palatinatum induxistis
et Conc metam Legum et dispositionum
M. actu excessistis, aliasq lesiones et excessus
in Oppido Plonsk in anterioribus Trnis
Specificatis peregistis pro quibus praemissis
Citamini et adcitamini ulterius vobiscum
ea in Causa Jure procedi Poenas rne prae-
missorum ausuum Super quo intererit ex
resaratis Inquisitionibus irrogari idq quod Juris
erit decerni et Sententiari tumquoq ad
Paratos quosvis Processus Parata Decreta
Paratas Condemnationem adcitamini praesen-
tis Trno Advenien Parituri et Judtr
responsuri Dat in Cro Plocen F. E. post
Trm SS. Simonis et Judae Aplorum pxa anno
Dni 1749no alias Dilatione Eadem Latiori
in se existen in Diem hodiernam Trne Cadenc
et provenien Partibus et quid actorea per N.

adamum

Adamum Trebinski Suo et aliorum actorum nomine
pro Citata pro Interesse Famati Adami
Kowalski Scribae Civitatis Plonscensis per
P. Jacobum Kesicki Coram Judicio Officij praesens
Comparens et secum pro Controversiis qui-
bus Controversijs Partium Judicium Officij
praesens Coram se inducto ~~ad ex~~ adito Decre-
vit praesens decernit Quatenus Satisfaciat Di-
latoni Majoris id Famatus Kowalski Scriba
in anteacto Judicijs hac in Causa recepto
in Instanti et quoniam non Satisfecit verum
Comparens ipse ob Inscriptam Comparitione reces-
sit Proinde Pars praefata actorea Coram Judicio
Officij praesens pro Comperens et Terminum Eundem
hodiernum per totum Judiciorum tractum sine
attentans memorato Citto ad Jus Juridice per
M. R. P. Honestum Gregorium Roleiecki de Bro-
nowo Judicum tribus et ultra Juris Formam vici-
bus quatuor uti ante ita et post Officiosum
arestum tempestive per P. Jacobum Kesicki
interposito et per Judicium Officij praesens Suscepto
et Connotato acclamare fecit, qui Citti taliter
Clamati et vocati non steterunt, nec Com-
paruerunt, imo ut Id Mtis retulit Contu-
maces extiterunt, quorum Contumaciam Praefato
Pars actorea Coram Judicio Officij praesens accu-
sandum petijt, tam Sup ejusdem disparentibus quam
recedente Poenam Banitionis decerni aliaque
in talibus fieri Solita juridice exequi po-
stulavit, Et Judicium Officij praesens Juri Com-
muni Postulationique Partis actoreae uti Licite
annuem Poenam Banitionis Sup ipsum decre-
vit Mtemque praefato Roleiecki ad publicandum

publicandæ eandem Banitionis Pœnam addi-
dit et deputavit Qui quidem Mtis exequendæ
munus Satisfaciendoque deputationi a Judicio
præsentem habito memorato Banitionis Pœ-
nam ac ipsemet disparentem et recedentem esse
Banitos Juri Communi Contrarios et re-
belles hic in atrio Stubæ Judtis ac in aliis
Locis publicationi Consueto præsentem plurima
nobilitate ad Judicia moderna Forumque
Publicum Congregato proclamavit, publi-
cavit et ad notitiam omnium pro tunc
præsentem in dubiam deduxit de quo præsentem
idem Mtis e Loco Publicationi Solito ad
Judicium suum rediens fecit Relationem
Post quam Publicato banitionis Pœnam Ju-
dicium pro faciendæ in præmissis juxta
præscriptum Juris Communis executione
Officium Competens videlicet G. B. Crem
Plocenæ quamvis qui prius requisitus fuerit
faciliqve Conduci Poterit addidit et deputa-
vit Qui G. Burgrabius Satisfaciendæ muneri Offi-
cij Sui Parendoque Additioni a Judicio præsentem
habitæ Eandem Executionem de ~~Bo~~ Mercimo-
niis Citto ad primam Partis actoreæ requi-
sitionem Decrique præsentem exhibitionem faciat
et peragat, idque Sub Pœnis Contrarientem
Officiales Legibus Rni descriptis, Nemo vero
Eandem Executionem Offse peragendæ nec per
se aut Subordinato quasvis audeat impu-
gnare Personas idque Sub Seorsiva Banitio-
nis Pœna quæ præsentem interponit Decreto alta
sua preconica et Sonorosa voce.

Munimenta inter Chodoff

munimenta inter Chodupskie et Burskie

In Causa et Actione Judiciaria Infrascripta Inter S. Theres-
siam Strasseska S. Alberti Chodubski contem cum
mariti ipsius Authoritate et assid actricem ab Una et S.
Jacobum Steckij haeredem et Illustrem admodum
Rdum Matthiam Burski praeposito Sadlovien Bro Biernatki
quovismodo Possessores ante actos aliosque Successores
olim S. Joannis Burski Regentis Castren Kowalien
si qui ad Causam praesentem Spectare videantur Inhaerendo
Maiori Authoritate facto ad Paratam Poenam Contumaciae
ad Judicium officij praesentis Parte ab altera citato
pro eo quatenus ipsi Summam Mille Tynphorum Con-
tractu Obligatorio Inter S. Franciscum Strasseski Actum
Fratrem Germanum ab Una et Religiosum in Christo
Patrem Bartholomaeum Rodziewicz protunc Domus
missionis Zoruminen Superiorem ac totam Congrega-
tionem Domus Missionis Zoruminen Parte ab altera
occasione Bonorum Biernatki Conscripto in vim
dotis assignatam Bona praemissa Biernatki officien
Una cum Provisione ab Ultima quietatione retenta
persolvant et realiter enumerent Contractum
Primitivum Supraspecificato Bro Biernatki
in quo Summa in vim dotis actrici assignata
aut Provisio ab eadem Pendenda a Possessoribus
saepefato Bro Biernatki Imposito ex primitur Com-
portent, qua propter citantur ad Videndum et Audiendum
ad persolutionem praefatae Summae una cum provisio-
ne per Sententiam Judicij officij praesentis Stringi
Comportationem Contractus Primitivi Obligato
Injungi Idque quod Juris erit decerni et Sententia-
ri praesentis alias citatione eadem Latiore in se Existen
in diem hodiernam Ltme Cadens et Provenien

Partibus ipsis Utrisq. et quid per S. Antonium Male
wski Inscriptum Plenipotentem citata pro Interesse Gno
sorum Heckich Conjugum per S. Matthiam Bagirski
Inscriptum Plenipotentem pro Interesse reliquorum
per S. Valentinum Zoltowski Inscriptum Plenipotentem
comparentem et secum Judicem Controvertentem quibus
controversijs Partium Judicium Officij Praesentis
coram se Inducta Audita ad affectationem Compa
rentem Partis citatae dedit et concessit hoc id
Judicium dilationem ad munimenta Causam
Praesentem Impugnantem ad sequentem Everelam Clocen
Trnos post F. S. Thomae Apli Inuidentem Conser
vando Trnum Partibus memoratis Utrisq.
in Praelegatis Judicijs sine quavis adcitatione
comparendi Peremptorium in Continenti M.R.S.
A. Gregorius Rokiecki de Bronowo Authus et
Juratus Palam Rcit quia ipsi citationem Literatam
Sigillatam pro Trnum Praesentem servientem edidit contra
Praefatos citatos ad Bona biernatij F. 4ta, post
F. Sancti Antonij de Padua proxime Praeterita Anno
Praesentem tum et ejus Primam ex qua Poena Contu
maciae est Obtentum ect Scribatur Aringa Cancellariae

Dilatio Inquisitionis Educendae inter N.N. Kręcie
jewskij et Brudzinski ac alios

In Causa et Actione infrascripta inter Instigato
rem Judicij Officij Praesentis ejusq. Delatorem N.
Fabianum Kręciejewskij Actorem ab una et N.N. Ste
phanum Brudzinskij et Gabrielem Mitecki inhae
rendo obductioni ac protestationi coram Actis Praesentis
factae contra ipsos 2do pro obtentu Contumaciae poenam
ad Judicium Officij Praesentis parte ab altero Citato
Atq. ideo quia ipsi et praecipue ipse N. Brudzinskij ausus

est

seu ausi sunt non Attento legibus Rni imo vili
pensis et postposito se Acto hic Plocie causa sua
necessitatis cumorantem ante Stantiam suj acto
opprimere Concutere evibrata framea convulnerare
laedere diffamare aliasq violentias omni Inqui-
sitionum genere probandae peragere et perpetrare
perquae praemissa leges Rni transgressi sunt poenasq
ex inde emergentes succubuerunt pro quibus
Citantur ad videndum et audiendum ipsa ratione illatae
violentiarum ~~[illegible]~~ per ipsos illatarum sibi Acto poenis
Condignis puni Taxam vulneris et Concussionum
solvi et rd qd jus et aequitas poposcerit decerni
et sententiari praesens alias Citationem ad satio
re in se existens in Diem hodiernam Lnae
Cadens et provenien partibus ipsis utrisq et quidem Actor
plus Citata per Gsum Joannem Jurowski
comparens et seu Judlr controvertens quarum
controversijs partium Judicium officij praeniorum
se inducto exaudito decidendo Trnum partis Acto-
reae ad Affectationem hocid Judicium dedit
et Concessit dilationem Inquisitionis parti
utriq super contento Citationis et protestationis
partis Actoreae ad sequens Quadrelarum Castrens
Plocens Trnos post Fm Sancti Thomae apli
incidens Trnum partibus memorato utrisq in
pallegato Judicijs sine quavis ad citatione
Conservando ~~[illegible]~~ comparendum peremptorium
hiis Continenti M. R. H. Gregorius Ko Lue-
dij de Bronowo Authus et Juratus palam
rvit quia ipsi Citationem literato sigillato
pro Trnis praesens serviens edito Contra Praefato
Cito et quidem contra N. Brudzinski ad Bona
Brudzino conc vero N. Mitecki ad B. Sniegocino

Feria Secunda ante Fm Nativitatis Sancti Jo-
annis Baptistae Annno Jsens pxe Jpteritatum
et ejus primam ex qua pœna contumaciae et ob-
tentae tempestive ante obtentionem Illius in
una integra Septimana detulit scribat Aringa

Dilatio munimentorum inter Dziedzice et Trebino

In Termino hodierno ex adcitatione Literalis Sigilli
Tenoris Sequens. Thomas Gregorius à Dębowa
Gora Dębowski Plocens Plonscens etc: Capitaneus
Vobis N.N. Rocho et Adamo Trębinskim tum Suc-
cessoribus ol N. Ludovici Trębinski de Personis
Bonisq vestris gnaliter omnibus vigore Regio et
nostra qua hac in parte fungimur Capitaneali
Authoritate mandamus ut in Trnis Querela-
rum Causarumq Officij Judicijs Feria Secun-
da prius et proximius ab hinc in Castro Plocens
Celebrand plr ac peremptorie Compareatis ad
Instantiam N. Stanislai Dziedzicki Actis qui
vos et quid Successores ol Nlis Ludovici Trębinski
cum Assia de Jure Competens pt Translapsum Ter-
minum ad paratam pœnam Bcionis paratumq
Dcrum adcitat idq pro eo quatenus vos seu quem
onus Solutionis Summae magis afficit Summam
Quinquaginta Tynphons idq ex Summa Majori
Trecentorum Tynphons Dcro Trri Bilscens adjudicatis Libi
Actis nro coram Judicio idq in Instanti una cum
pœna lucta in eod Dcro expressa ac in Sublationem
Condemnationis pœnas luctas circa manifestatio-
nem obtentae persolvatis seu quem onus Solutionis
afficit persolvat pro quo adcitamini igitur ad videndum
et audiendum pro Solutione praeinsertae summae sen-
tentia Judicij nri stringi Solutionem summae de-
mandari et id quod Juris erit decerni et sententia-
ri

ri ~~[illegible]~~ ~~[illegible]~~ praesens alias Citatione eadem praemissa Lati-
ori in se existens in Diem hodiernam Sme Cadens
et provenien partibus ipsis utrisque et quidem Actis pri
Citata per S. Antonium Chmielewski ~~[illegible]~~ Pleni-
potentem Inscrum comparens et secum Judicium con-
troversens quibus controversiis partium Judici-
um officii praesens coram se Inducto audito ad Affe-
ctationem comparens partis Citatae hoc id Judicium dedit et con-
cessit Dilationem ad Munimenta Causam praesens im-
pugnans ad sequens Ep. Tm S. Thomae Apli Incidens
Conservando Trnum partibus memoratis utrisque in
praelegato Judicii sene quavis ad citatione Compa-
rendi peremptorium in Continenti. M. R. G. H. Gre-
gorius Rokiecki de Bronowo Authus et Jura-
tus palam rvit quia ipse Citationem literalem si-
gillo pro Trnis praesens servien edito cum praefato Ci-
tatum ad Bona Leszczyno Nlium Juxta Datum in Ci-
tatione posito anno praesens detulit exportavit posu-
it reliquit et depositione notificavit de quo praesens
id Mlis fecit Relationem. E. Querelarum ~~[illegible]~~
Castrens Plocens Trnos.

Scriptio inter G.G. Zglenickie.

In Causa et actione Judiciaria inter G. Joannem
Zglenicki Actorem ab una et NN Andream Zglenicki et
Theresiam de Orłowskie invicem Conjuges et quidem
maritalem Contem in Assia mariti ipsius inhaerendi
inscriptioni Coram actis authenticis Rni recognitae
ad Judicium officii praesens parte ab altera Citati pro eo
Quatenus ipsi Summam Ducentorum viginti octo
Tyne per ipsos Coram actis authenticis Rni inscriptam
et pro Tempore praefixo ad solvendum assecuratam Sol-
vant provisionem ab eadem Summa provenientem Com-
pensent Citantur ad videndum et audiendum ipsos ad persolu-
tionem instan=

tanedo Summae ac provisionis ab eadem ~~Summa~~ Summa
provenien. realiterq. enumerationem ejusdem Summae
cum provisione per Sententiam Judicij Officij
praesen. Stringi ac id quod Juris erit decerni et Sen-
tentiari praesen. alias Citatione eadem de praemissis
latiori in se existen. in diem hodiernam Ime
Cadenae et provenien. Partibus memorato utrisq.
et quidem actore prlt Citato per G. Adamum Mi-
lodrowski Coram Judicio Officij praesen. Comparen.
tandem ~~ad assertionem~~ partes utraeq. de Consen-
su ~~sibi~~ ab invicem sibi dato Scripserunt prorogarunt
et limitarunt ad sequen. Querelarum Castren. Ploc.
Trnos post F. S. Thomae Apli Jnidien. Conservando
Trnum Partibus memorato utrisq. in praeallegato Judicij
sine ulla adcitatione Comparendi peremptorium In Con-
tinen. M. R. G. H. Gregorius Rokiecki de Bronowo Authenti-
cus et Jurato Palam Reit ~~Dicta~~ ipse Citationem Lite-
rato Sigillato pro Trnis praesen. Servien. edito Com. praefato
Citato ad Bona Zglenice magna Feria ~~Secunda~~ Tertia in vigilia
F. Nattis S. Joannis Baptistae anno praesen. detulit ex-
portavit posuit reliquit et de posione notificavit de quo
praesen. idem m. fecit relaonem.

Banitus G. Jaroszewski p. N. Poslicka.

In Trno hodierno ex adcitaone Literato Sigillato
Crenae Capitis Plocen. Senioris Sequen. Thomas Grego-
rius a Dembowa Zora Dembowski Plocen. Plon-
scen. etc. Capito Zibi G. Alberto Jaroszewski de
Persona Bonisq. Suis qntr omnibus vigore
Regia et nostra qua hac in Parte fungimur
Capito authoritate mandamus ut in Trnis Quae-
relar. ~~Crenae Plocen.~~ Causarumq. Officij Ju-
dicijs F. Secunda prius et proximius ab hinc
in Crno Plocen. celebrand. pr. ac Perempto-
rie

rie Compareas ad Instantiam Gnosæ Salo:
meæ Goslicka ol. N. Stanislaj Goslicki Filiæ
virginis innupta actricis Quæ te in assia
Suj debita an potiq G. Petri Zez Fratris
Suj amittatis post Translapsum Trnum
Seu Trnos Locoq peragend Executionis
et revificatorie morte ol. G. Parentis Suj
et G. Agnetis Sororis interrupta ad Pa:
ratum Processum Paratas Condemna:
tiones binas Sup te G. Jaroszeski ea
in Causa obtenta et quosvis Juris gradus
Si qui pro Translapsis Censeri imputant
adcitat ulteriq te cum ea in Causa Jure
procedi Solutionem Summæ Quingentorum
Zynphonæ Polonæ per te Sup Bonis
Męczenino Magna actrici Inscripta
una Cum provisionibq actrici in jun:
gi et id quod Justitiæ est decerni et
Sententiari præsens Sis Trno adveni:
ens Pariturq et Judtr responsurq
Dato in Cro Plocens. F. 5. post Fm Na:
tivitatis S. Joannis Baptæ proxa
Anno Dni 1750 In Diem hodiernam
Sme Cadens et provenien Partibq et quidem
actrice G. Salomea Goslicka Virgine innupta
in assia G. Joannis Chmieleski B.C. Plocens ptr.
Tandem præfata actrix Coram Judicio Officij præsen:
ptr Comparens et Trnum Eundem hodiernum #
Sme attentans memorato Citto ad Jus Ju:
ridice p M. R. G. Honestum Gregorium Ro:
kiecki de Bronowo Judtm tribq et ultra
Juris Formam Vicibq quatuor, uti ante ita
et post Officiosum Arestum ~~pr~~ tempestive
per G. Antonium Jaroszeski interposito et per
Judicium Officij præsens Suscepto et Connotato
per totum Judiciorum Tractum

clamato et vocato non tamen Comparente approbato anteriori Processu in Lucro Solutionis Summae Cum provisionibus provenientibus alias in toto Seu pro toto Lucro negotij sui Principalis admittente Judicio Officij praesentis Judtr ac Offze Condemnavit Ulterioraq sibi per Judicium Officij praesentis juridice fieri et Exequi postulavit Et Judicium Officij praesentis Juri Communi postulationique Partis uti Licite annuendo Decrevit ac Praesentis decernit Quatenus Praefatus ~~cito~~ cito eandem Summam Cum provisione provenientem prout de facto non est exoluto persolvat idque Sub Poena Banitionis quae in Casu non persolutionis Decretoque praesentis Contraventionis ex nunc decernit Mtisque Praefatus Roleiedij ad Publicandum Eandem Banitionis Poenam addit et deputat. Qui quidem Mtis Satisfaciendae Deputationi a Judicio praesentis habito ac exequendo munus Suum memorato Banitionis Poenam modo praemisso obtentis ac ipsummet Cito praesentis in Trno disparentem ~~hic~~ esse Banitum Juri Communi Contrarium et rebellem hic in atrio Stubae Judtis ac in alijs locis Publicationi Consuetis praesentis Plurima Nobilitate ad Judicia moderna Forumque Publicum Congregato alta Sua praeconica et Sonorosa voce proclamavit Publicavit et ad notitiam omnium protunc praesentem in dubiam deduxit de quo praesentis idem Mtis e loco Publicationi Solito ad Judicium Suum rediens Fecit Relationem, Post

quam

quam Publicatæ Bavnis Pœnam Judicium Officij
præsenti pro faciendæ in præmissis juxta præscri:
ptum Juris Communis Executione Officium
Competens videlicet Gsum Burgrabium Crenæ
Plocensis quemvis Qui prius requisitus fuerit fa:
[illegible]
ciusve Conduci poterit Eandem Executionem Offse
peragendæ faciat et peragat, idque Sub Pœnis
Legibus Rni descriptis nemo vero Eandem Execu:
tionem de B. Citto Offse peagendæ nisi per
se aut Subordinatis quasvis audeat impu:
gnare Personas idque Sub Seorsiva Banitio:
nis Perpetuæ Pœna quæ præsenti interpo:
nitur Decro Decri præsenti vigore. In Con:
tinenti MRG. Honestus Gregorius Koleiecki
de Bronowo Judtis Palam Rvit Quia ipsi
ad Citationem Literalem Sigillatæ pro Trnis
præsenti Servienti edito Conc. Pfato Citto
ad B. Męczenino Magna Sortemque Citto ibidem
Sitto Feria Sexta post Trnum S. Joannis Bapti
Anno præsenti proxime præterito detulit &c. Scribat
juxta Stylum

Banitio Kowalewo p Dzierianowo

In Trno hodierno ex Relatione authentica Sigillatæ
Castrensis Bobrowicensis Tenoris Sequens Actum in Castro
Bobrowicensi F. 2da, Pridie Festi Sancti Francisci Con
fessoris Anno Dni 1750. Coram Officio Actisque præsenti
Castrensis Capitulo Plocensis Bobrowicensis Terræ Dobrinensis
plenæ Comparem MRG. P. Petrus Feruniak de Turka
major Authus et Juratus Sanus Rvit quia ipsi citationem
Literalem Sigillatæ pro Judicijs C. Plocensis Servienti Copiæ
Infrascriptæ Similem Tenoris Sequens Thomas Gregorius
a Dembowa Gera Dembowska Plocensis Plomcensis etc Capi
taneus Vobis GG. Hilario Kowalewski et Rosaliæ Rosi:
kiewska Invicem Conjugibus de personis bonisque Vestris
ac Summis Generalis Omnibus Vigore Regio etc. Scribat Fainga

celebrandis ex vi fori in Judicio nostro Castren. Plocen.
ad respondendum assignatum plerumque Peremptorie Compa
reatis ad Instantiam M. Alberti Dzierzanowski Pincernae
Vinnicen. Actum qui vos et quia te maritatum citatum cum
tui mariti authoritate et assignatione Inhaerendo Inscriptio
ni authenticae per te S. Kowalewski Marite tuo et Suprascriptae
tuae Contis tuae Nomine Sup. super summam Octin-
gentorum Tynphorum modo Obligatum Super Lacu tuo
ad Bona Chudzewa Pertinen. factum et recognitum
citat ad videndum et audiendum Vos ad rehabitionem
ejusdem Lacus Obligatum Sententia Judicij Nostri stringi
et Compelli Solutionem ejusdem Summae Octingen
torum Tynphorum in Vim Exemptionis ejusdem Lacus
a vobis Actoribus Provenien. Instantanee demandari
Caeteraque pro Causa et Juris Exigentia Sup.
vobis Statui decerni et Sententiam Proferendam Datum in
Castro Plocen. Sabbatho Pridie Festi Sancti Francisci
confessoris Anno Domini Millesimo Septingente
simo quinquagesimo edictum cum praefatum citatum
ad Bona Chudzewa Curiamque citatum Ibidem situm
Juxta datum in Citatione positum detulit exporta
vit, posuit Reliquit, et depositione notificavit,
de quo hanc Suam Jo. Mtis fecit Rlnem ex Actis
Castren. Capitulo Plocen. Bobrownicen. reservum Trzein
ski manu propria Legit Mysłakowski Locus Sigilli Ca
stri Illius in diem hodiernum Ltme Caden. et
Provenien. Partibus ijsdem Utrisque et quia actore M.
Alberto Dzierzanski Pincerna Vinnicen. plerumque cita
ta per S. Antonium Chmielewski Comparen. ad repo
sitionem Obiectam Condemnationem ex Parte SS. Igna
tij Miączynski et Antonij Malewski Camerarij Trni

Zawskrzen.

Zauskrzen Super S. Hilario Kowalewski moderno citato respectu Juvenci biennalis Vigore Scripti dati nō restitutionis in Judicijs Sup. F. 2da. pridie Festi Sanctæ Catharinæ Virginis et Martyris in Anno proxē Elapso Obtentū teneri eundē S. Kowalewski docere de loco Standi cenuit et licet quia comparens Partis citatū non docet tantummodo dilationem Majoris S. Principali suo quæ uti in Causa exemptionis ejæ amputatur Concedendæ affectat, itaq' a Comparitione recedit, proinde præfata pars actorea Coram Judicio Officij præsen pleū comparem et Trnum eundē hodiernum per totum Judiciorum Tractum Ltme attentans memoratū citatū ad Jus Juridice per Mlem R. S. H. Gregorium Rokiecki de Bronowo Authum et Juratū Tribus et Ultra Juris formam Vicibus quatuor uti ante ita et post Officiosum Arestum tempestive per S. Philippum Kowalewski Interpositum et per Judicium Officij præsen Susceptū et Connotatū clamatū et vocatū non tamen Comparen in Lucro Solutionis Summæ in vim Exemptionis Lacus Provenien alias in toto seu pro toto Lucro Negotij Suj Principalis admittenē Judicio Officij præsen Judlr ac officiose Conde Ulterioraq' sibi per Judicium Officij præsen fieri et decerni Postulavit, et Judicium Officij præsen in vim ejusdē Lucri Ltme ea in Causa lati decrevit præsentibusq' decernit quatenus citatus Summam pro qua Convenitur in vim Exemptionis Lacus provenien Solvat prædictū Lacus re habeat idq' sub Pœna banitionis quæ in Casu Decreto præsen Contraventionis. Nempe ejusdē

Summae non solutionis ex nunc decernitur Mlisq.
Rgm Suprascriptum Gregorium Rokiecky ad eandem
Publicandam banitionis Poenam additur et deputat
qui Mlis Satisfaciendo deputationi suae a Ju
dicio praesenti habitae memoratae banitionis Poenam
ac ipsimet citatae disparem esse banitum Juri
communi Contrarium et Rebellem hic in Atrio
Stubae Judicii ac in alijs Locis Publicationi
solitis alta sua praeconica et sonora voce pro
clamavit Publicavit, et ad Notitiam omnium
protunc praesentium in dubiam deduxit de quo praesentium
Jae Mlis e loco Publicationi solito ad Judicium
suum Rediem fecit Rlnem post quam Publi
catae Banitionis Poenam Judicium officij praesentium
pro facienda in praemissis Juxta praescriptum Juris
Communi Executione Causam eandem cum
toto ejus effectu ac Partibus ipsum Utrisque praefinali
~~decisione fortiorique demanda~~ ad M. Loci Capi
taneum seu Mcos Locorum Capitaneo sub
cujus vel quorum Jurisdictione praefatae citatae
disparem subest vel consistit remisit remit
titque praesentium Decreti praesentium vigore

Dilatio Majoris inter G. G. Dębskie et
M. Szydłowski Subdapifer Plocen.

In Trno hodierno ex adcitatione literatae Vigilis
Castrensis Capitanei Plocen. Tenoris sequentis Thomas Gregori
us a Dębowa Gora Dębowski Plocen. Plonscensis et
Capnaus Tibi M. Theodoro Szydłowski Subdapi
fero Plocen. et Judici Crenen. Varsaviensis de per
sona Bonisque tuis gnalis ebq Vigore Regio et
Nra qua hac in parte fungimur Capitanea auth. Ite
mandamus ut in Trnis queretam Causarumque
officij Judicijs F. 2 prius et proximis ab hinc in

Cre

in Crō Plocen. Celebrand. pl. ac peremptorie com
pareas ad Instantiam Ill. Alexandri Parentis et
Adami Filij Dębskich Acto qui Te Inhaerendo Docu
mentis Causam praesentem Juvare post translapsum
Trnum seu Trnos si qui sibi Actoribus ob non
prosecutionem Causae praesentem sunt translapsi nem-
pe ad parato Drum Condescensionis quo median
te Dcro Condescensio Officij Sui ob legalitates in-
terveniens in tuitu equae Valoris Octuaginta
Tyn. G. Alexandro Dębski Parenti modo Violen
to per emissarium ejusdem G. Parentis ad B. Klicze-
wo missum pro indagatione in qua valetudi-
ne Consors G. Adami Dębski Filij Sui existebat
nulla de Causa intercepto et subjugiorum vulgo
Puszorki in ante Filio Suo accomodatorum G. vero
Adamo Dębski Filio protunc in obsequijs ad latus
M. Szydłowski Cito existente Inventariorum et rerum
Mobilium Seorsivo Rgro Conscripto sine mini
ma praetensione nec non Arearum cum Parnafalijs
existente ex mandato tui reseratorum Regestrorum
perceptae expensae Br. Kliczewo cum attinentijs
intercepto huiusque detentorum et non extraditio
nolle restitutionis non est effectuata ad citat
ad vias et aucta Te ad Satisfactionem praemissorum omni-
um ulterius itaque tecum ea in Causa Jure pro
cedi Condescensionem iteratam in praesentia Offi-
cij Competente respectu Inventariorum et aliarum
rerum Seorsivo Rgro descripto nec non Regestro-
rum expensae Kliczeviensi intercepto huiusque apud
Te detentorum assignari extraditionem Inventariorum
una cum Carentia laborum a Bove uno Vacuis usque
fructus ab Ovibus Lanae ac accrescentiarum una cum
rebus Mobilibus in Seorsiva Connotatione descri-
pto injungi, Caeteraque pro Causae et Juris exigen
tia conque Te Statui decerni et Sententiari praesentem
Aditaris Sis Trno adveniens pariturus et Judicio
ad praemissa responsurus Datum in Crō Plocen. F. G. Im
Crastino F. Nattis S. Joannis Baptae Anno Dni

1750

In Dien hodnam Tme Cadenę et pveniene Partibus ejus
utrisq et quia Actorea p. G. Adamum Dębski suo et
Parentis Sui nmeplr Cito M. Theodorus Szydłowski Sub-
dapifer Plocen et Surrogator Castrenę Terrae Varsa-
vienę per Gram Mathiam Baginski Comparen ad repo-
sitionem ejusd G. Baginski hoc Jd Judicium dedit et
Concessit Dilationem Majoris M. Szydłowski Subda-
pifero Plocen Citato ex quo Caeteras Majoris impor-
tantiae in Judicijs Tribunalitijs Rni Petricovien
profunc attentat quam probabit Literatorijs ad
Sequen querelar Crem Plocen Trnos prius et pro-
ximius ab hinc in Castro Plocen Celebrand post
F. S. Thomae Apli incidenę Trnum Partibus memo-
rat utrisq in Pmissis Judicijs Castrenę Plocen
Sine ulla adcitatione Conservando Comparendi
Peremptorium.

Mod 2do

164

Actum in Castro Plocensi in Terminis Tre-
retarum Causarumq. officij Judicijs ac Causarum
Exemptionum Una cum Continuatione anteriorum
Causarum in diem hodiernam Incidens F. 2. post
F. Visitationis S. Mariae proxima Anno Dni 1750

Banitio Kosiny p. Wąsowo

In Causa et Actione Judiciaria Infrascriptae inter MM.
Andream Paulum et Bartholomaeum Wąsowskie
Fratres Inter ipsos Germanos actores ab Una et
S. Martianum Kosinski Inhaerendo Decreto Condit.
ad Fundum Bonorum Turka Minor Sortemq.
dicto Swiętczyzna per Judicium Terrae Zawskrzen.
Inter se Acto ab Una et JMcum Casimirum
Rudzinski Castellanum Cernens Parte ab alte-
ra lato ad Actaq. Terrae Zawskrzen. in Trzemsko
in Terrae Comunibus Terribus F. 2. post Domini-
cam Invocavit quadlem Annoque per oblatae
Porrecte quo mediante Summa provisionalia
Summa Originali in Decreto eod. Expressa ad Summam
Trecentorum Octuaginta quinque Tymphorum per
medium Computanda reducta stante Possessio-
ne ejusdem Sortis Supraseri Gnosi Kosinski retenta-
tum pro Processu Superfluo Gnosi Kosinski
plus quam Sufficienter perducto Seorsim
Summa Centum Septuaginta Novem Flo-
renorum et Grossorum Sex Polonicalium ac
pro Contraventionibus binis in Decretis binis
cum ipsis prolatis efficiens et per supra recensitis
Judicium Terrae Zawskrzen. liquidatis ad Sortes
alias Supramemorati Gnosi Martiani Kosinski

hæreditt in hisce bonis Turca minor juxta Rela
tionem ipsi sitt et Jacens repetere est indigitatt
ad Judicium officij præsens Parte abaltera citt pro
eo quatenus ipsi Summ eanæ tam provisiona
lem quam pro processu per Judicium supraserat
condle Reducitt et liquidatt et in eaæ condescen
sione per ipsi ad solvendæ assumptt, Coram Ju
dicio officij præsens in Instanti persolvat citat
igitur ad videndum et audiendum ad solutio
nem præmissæ summæ mediante sententia Judicij
officij præsens stringi et sententiari præsens alias
citatione eadem Latione in se existens in eadem
hodiernam Ltm cadens et provenien præfata
pars actorea Coram Judicio officij præsens
plerumque comparens et Trnum eundem hodiernum
per totum Judiciorum Tractum Ltme attentam
memoratt citatt ad Jus Juridice per Mtem Rgm
Gnalem honestum Gregorium Rokiecky de Brono
wo authum et Juratt Tribus et Ultra Juris for
mam vicibus quatuor uti antecita et post offi
ciosum Clamatt et vocatt non tamen compa
rens in Lucro solutionis provisionis a Sum
ma provenien alias in toto seu pro toto Lucro
negotij sui Principalis admittente Judicio officij
præsens Judlr ac officiose condemnavit ulteriorq
sibi per Judicium officij præsens fieri et decerni
postulavit et Judicium officij præsens Juri commu
ni affectationiq Partis actoreæ utilitate annu
endo in vim ejusdem Lucri Ltme ea in Causa
Lati, decrevit præsentibusq decernit quatenus
citatus summam eanæ provisionalem pro qua convenitur
Actoribus in Instanti solvat itaq sub Pœna

Canonis

quae in Casu Decreto praeter contraventionis nempe
Summae ejusdem Provisionalis non persolutionis exnunc
decernitur Mlis RS Suprascriptus honestus P. Rokiecki
de Bronowo Judlis ad eandem Banitionis Poenam
additur et deputatur quique Mlis Rgni satis
faciendo deputationis suae a Judicio officij
praeter habitam memoratam banitionis Poenam
modo praemisso obtentam et Decretam ac ipsum
et citatam ~~disparem~~ praeter in termino disparem
esse perpetuo banitum Juri Communi Con
trarium et Rebellem hic in Atrio Stubae
Judlis Publicationi convocatam praeter Plurima
Nobilitate ad Judicia moderna forumque Pu
blicum Congregatam alta sua praeconica et
sonorosa voce proclamavit Publicavit et
ad Notitiam Omnium protum praeter in dubium
deduxit de quo praeter iam Mlis e loco Publica
tioni solitam ad Judicium suum rediens fecit
Rlnem post quam Publicatam Banitionis
Judicium officij praeter pro faciendo in praemissis
Juxta praemissis Juxta praeterum Juris Communis
Executione Causam hanc cum tota ejus effectu
ac Partibus ipsum utrique ad Mcum loci Capita
neum seu Mcos locorum Capitaneos subcujus
vel quorum praefatus citatus disparens cum bonis
suis subest vel consistit remisit remittitque
praeter ~~[illegible]~~ in continenti
MRJ. Gregorius Rokiecki de Bronowo
Authus et Juratus Palam Rcit quia ipsum
citationem literatam fecit pro termino praeter servien
editam praefatam citatam ad Bona turza minor F.b.
post F. Sanctissimae et Individuae Trinitatis proxime praeterit
detulit etc. Scribatur Aringa

Banitus N. Białłoskórski p. NN. Białłoskórskie

Juxta actum executionis in Bonis Inferius nominandis officiose per infra specificatum Gnosum Burgrabium Castrensem P. expedit ac manus ejus propria subscriptum cujus tenor sequitur talis Actum in B. Rzeszkowczyno F. 6ta post F. Solennia Pentecosten proxima Anno Dni 1750 coram G. Adamo Miedzdrowski Burgrabio C. P. in persona NN. Andreae Suchodolskich Stanislai Gutowski nec non Mlis Gnis Gnalis Providi Michaelis Siedlecki de Zotszyno Authi et jurati actu praesentis acclamatis quibusdam G. Burgrabius C. P. Instrumento additioni ab Officio Castrensi Plocensi parendo muneri Officij tuj Burgrabialis ex requisitione Officiosa NN. Stanislai et Annae De Lisowskie Białłoskórskich Conjugum Actis cum supra scripto NN. praedictoq. Mli ad B. in Actu contenta condescendit Jurisdictionem Officiosam praecustodita prius pace et securitate publica fundavit ac post partes et suj comparitionem ~~acclamar~~ praedicto Mli acclamare injunxit quo in Tmo Mlis acclamatorio pro comparens G. Ignatius Białłoskórski Nne Parentis reproducta poena Bnionis cum publicatione in Cro Plocensi F. 2da ipso die Festi SS. Fabiani et Sebastiani Martyrum in Anno proxime elapso super N. Laurentio Białłoskórski ac Conte ejus in Causa racione per ipsos Officiori Aresti super summam Quingentorum Tyrz in B. Wilcza Turza in Terra Dobrinensi Consistens haerens indebite impositionis ejusdem Aresti per sententiam Judicij relaxationis alias processu fusius edisserente Instituto obtenta Nne Parentum petiit executionem per Officium Burgrabiale fieri cujus postulationi Officium praesens annuendo executionem peregit ad quam licet nemo impugnandi comparuit non

nisi

Nisi Mater Familias Curialis per Mlm de
Actu Officioso executoriali Notificarum haec Forma-
lia prosulit Mocie do tego nic nie iest attamen Offi-
cium Executoriale attento quod Citti Nandum
sufficienter Jure sunt Convicti proinde Cau-
sam hanc cum toto effectu rursus ad Judicium
Castrensem Plocensem pro fortiori Convictione remisit
conservandi partibus in Judiciis Castrensibus prius
et proximius ab hinc Plocia celebrandi Terminum
sine ulla adulatione comparendi peremptorium
Adamus Miłodrowski Burgrabius Castrensis Plocensis
manu propria pro Termino Stay hodierno vigore praesen-
tis remissionis Conservationisque ipsis Terminis in diem
hodiernam Lnae cadentibus et provenientibus partibus ipsis
utrisque et quidem Actorea per G. Jacobum Rysicki Pla-
nipotentem Inscriptum Citta per G. Laurentium Biatto-
skorski Maritum suum et Conjunctum suum ac Impugnatum
~~[illegible]~~ Benor Rokawczyno Lnae pro Satisfaciat Rlis
Laurentius Biattoskorski Dilationi Majoris
ipsi in ante actis Judiciis suis ac in Causa recepto
in instanti et quoniam non satisfacit imo ad
inscripta Comparitione recedit perinde praetato
pars Actorea Coram Judicio Officii praesentis pro Com-
parens et Terminum eundem hodiernum per totum Judiciorum
Tractum Lnae attentans Memorato Citto ad jus juridice
per Mlm Rnum G. H. Gregorium Rokiecki de Bro-
nowo Judicem tribus et ultra juris formam
vicibus quatuor Clamato et Vacato uti ante Sta
et post Officiosum Arestum Tempestive per G.
Antonium Chmielewski Interpositum et per Judi-
cium Officii praesentis susceptum et Conotato non tamen
Comparentem in lucro ulteriori fortis faciendae
Executionis alias in toto seu pro toto lucro negotii

Sui principalis ad Mitem Judicio Officij praesentis Judicialiter ac Officiose Condemnavit ulterioraque sibi per Judicium Officij praesentis fieri et exequi postulavit cujus postulationi Judicium praesens annuendo in vim ejusdem lucri Lmae ea in Causa obtenti decrevit praesentibusque decernit quatenus G. Burgrabius Castrensis Plocensis quivis qui prius facilius ve condicio poterit eandem ulteriorem exactionem ad primam ptis Actoreae requisitionem decretique praesentis exhibitionem facere et peragere tenebitur idque sub poenis contra Renitentes Officiales legibus Rni descriptis nemo vero eandem executionem de Bonis Vitalis ~~Jure Victoriae~~ Officiose peragendam nec per se nec per suas quasvis subordinatas audeat impugnare personas idque sub seorsiva Bnionis perpetuae poena quae Contra Impugnatores praesentis Interponitur Decreto

Banitis N.N. Zglennicae per N.N. Czarnomskie

In Causa et Actione Judiciaria infrascripta inter NN Agnethem de Krajewskie Nblis Alberti Czarnomski in Lecto aegritudinis graviter decumbentis Consortis Matrem bigore Juris Advitalis a suprascripto Marito suo sup Summam infrascriptam Sibi servientem Dnam Reformalis et Advitalis tum Casiminum Antonium et Joannem Czarnomskie cum eadem G. de Krajewskie Ejusdem Nblis Czarnomski Consorte procreatos Filios Actores ab Una et Nbles Andream Zglennicki et Theressiam de Orłowskie invicem Conjuges inhaerendo Documentis Causam praesentem ju=

vanę ad Judicium Officij p̄ Sen. Pte ab altera Ci-
tatos et quid tam maritalam Actricem, ac Filios minorenn. qm Ci-
tatam cum Auctte et assa de Jure competenę idq
pro Eo Quatenus Ipsi et quid Originalem Summam
Trecentor. Quinquaginta Duor. Tynphon. p Ips
Actoribus Filijs inscran. jun vo Summam Provi-
sionalem ab Eadem Summa pvenienę Vigore Juris
Advitalitij a Nobli Alberto Czarnomski Marito
et Parente insimul cum Actrice Coactoribus Sup
Summam Originalem Supra exaratam Sibi matri
servienę persolvant Quapropter Citantę ad videnę
et audienę ad psoluonem tam Summae Originalis
qm Provisionalis p Sententiam Officij ~~Judicij~~ Pvenę
~~stri~~ stringi Soluonem Summae Originalis Supra
fatis Filijs Actoribus injungi Provisionis vero
ab eadem Summa Matrem Actricem concernenę decer
ni ac id qd Juris erit contra Ips sententiari
p Sen. alias Citatione eadem Labore in se obloquente
in Diem hodiernam Lme cadenę et pveniente Ptibus
Ipsis utrisq et quid Actorea p G. Valentinum
Zultowski Burgrabium Crenę Plocenę Inscrum
Plentem Tandem iterum p̄fata Pars Actorea co-
ram Judicio Officij p Sen. plr comparens et
Trnum Eundem hodiernum per totum Judicior.
p Sen. tractum Lme attentans memoratam
Partem Citatam ad Jus Juridice p Mlem Rni
Plem Honestum Gregorium Rokiecki de Bro
nowo Judlem tribus et ultra Juris formam
Vicibus quatuor ~~clamatam et vocatam~~ uti ante
ita et pt Officiosum Arestum tempestive per
eundem Mlem Rokiecki interpositum et per

Jdm Officij p Tenę Susceptum et connotatum
clamatam et vocatam n̄ tn̄ comparenę in Lucro
Solutionis Summę cum provisione alias in toto
seu p toto Lucro Negotij sui Principalis admit-
tenę Judicio Officij p Tenę Condemnavit ulterioraq̄
Sibi p hocce Judicium ea in Causa fieri et exequi
postulavit cujus postulaōni Judicium p Tens an-
nuendo in vim ejusd Lucri Lme ea in Causa obten-
ti decrevit p Tentibusq̄ decernit Quatenus Eadē
Pars Citata Summam Supraexaratam una cum
provisione Parti Actoreę in instanti sub Pena Baonis Solvat, vel
in defectu persoluōnis put defacto n̄ est p soluta
ex nunc Pęnam Pbaōnis decernitur ad quam
publicanę Baōnis Pęnam Suprascrum Mlem
Officium p Tens addidit et deputavit. Qui Mlis
Satisfaciendo Deputationi Suę á Judicio p Tento
habitę memoratam Ptem Citatam esse bannitam
Juri Communi contrariam et rebellem hic in Atrio
Stubę Judlis ac in alijs Locis publicaōni Soli-
tis p Tentibus Plurimis Nblibus ad Judicia mo-
derna Congregatis alta sua praeconica et sonorosa
voce p clamavit publicavit et ad notitiam omnium
p tunc p Tenę indubiam deduxit de quo p Tenę Jd
Mlis e loco publicaonum ad Judicium suum
rediens fecit Relaonem Postq̄m publicatam Bao-
nis pęnam modo p misso obtentam hocce Jdm Officij
p Tenę p executione Gsum Jacobum Kęsicki B. C. P.
addidit et deputavit qui Gsus Burgrabius exequen-
munus Officij sui parendoq̄ additioni á Judicio p Tenę
habitę eandē executionem ad primam Ptis Actoreę
Requisitionem Dtiq̄ p Tenę exhibitionem de Bonis

Actor Jure victor facere et peragere debebit et tene-
bit Idq sub Rigore contra renitentes Officiales Le-
gibus Rni desero quae Pten inrponit Dto. In
continenti Mlis Rni Glis A. Gregorius Rokicicki de
Bronowo Authenticus et Juratus palam Recognovit
Quia Ipse Citaonem Literalem Sigillatam Trnis
Pten serviene edito contra Pfatos Actos ad Bona
Zglennice Magna juxta Datam in Citaone positam
scilicet Z b. pt Fm Nativitatis S. Joannis Baptistae
pxa Ao Pten detulit exportavit posuit reliquit
et de positione notificavit: Scribat

Decretum Comportacionis mr N.N.
Łopacki et Zmijewski.

In Causa et Actione Judiciaria Infra
scripta mr N. Joannem Łopacki Actor
ab una et N.N. Thomam, Stephanum,
et Augustinum Zmijewskie fratres mr
ips Germanos ob Pauli Zmijewski ~~Filios~~
cu olim N. Anna Zmijewska Filios pcre-
atos olim vero N. Valentini Zmije-
wski Steriliter vita functi sororinos
et Successores Naturales inhaerendo Do
cumentis Causam Pten iuvantibus secun
do pt obtenta Contumacia poenam ad Ju-
dicium Officij Pten pte ab altera Actor
pro eo quatenus ips summam Centum
Quinquaginta Florenos Polonicales
per olim N. Valentinum Zmijewski

olim

olim N. Annæ Zmyewska de Łopackie
Contis suæ steriliter vita functæ Actæ
vero Amittæ Germanæ N. vero Barba-
ræ de Zębrzuskie Murawska olim N. Eu-
phrosinæ Łopacka Filiæ portionis ipsis
pariter ipsam erga se Actæ Concernentis Juris
datricis Aviæ inscriptam simplici debi-
to sibi Actæ uti naturali pt sterilem de-
cessum Amittæ successori persolvant citanturigit
ad videndæ et audiendæ ipsis ad persolutio-
nem summæ prædictæ Actæ respicienti
per sententiam Judicij Officij præsentis Stmi-
gi, ac id quod Juris Decerni et Sententia-
ri præsentis Alias Citæ eadem latiore in se existentem
in diem hodiernam tmæ cadentem et Proventem
ptibus ipsis utrisque et quia Actorea p. S. Matthi-
am Baginski citata p. S. Antonium Chmie-
lewski Plenipotentem inscriptum coram Ju-
dicio Officij præsentis comparentem et secum
Jdler controvertentem quibus Controver-
sijs ptium Judicium Officij præsentis coram
se inducti Auditi teneri comparentem ptis
Citæ producere plenipotentiam a Pli suo,
in instanti et ut producat Jdler decre-
vit et quoniam produxit proinde Judicii-
um

un ptibus experiri mandavit mandatq
praesens in experimento hoziae Judicium
Controversijs ptium Audito suspensa de
civione Causae praesens decrevit ac praesens de-
cernit Quatenus pars Actorea sufficien
tiora documenta Competentiam Suc
cessionis praetensae apud Cito ptem Summae
Centum Quinquaginta Florenorum Poloni
calis probantia pro sequens Querelas Castrens
Plocens Trnis pt Fr S. Thomae Apli
incidens comportet idq sub Amissione
Causae Conservandae Trnum ptibus me-
moratis utrisq in praallegato Judicijs
sine ulla adcitatione Comparendi perem
ptorium In Continenti M. R. G. H. Grego
rius Kolicelli de Bronowo Authoris et
Juratus palam rvit quia ipse Cito literalis
Sigillo pro Trnis praesens serviens edito Cons
Praefato Cito ad B. Zmijewo Kościelne sor
tenq Cito ibid sito ~~[illegible]~~ Tida
Ante Fm Nativitatis S. Joannis Bapti
stae Ao praesens praxe praeterita tumetesq
primam ex qua poena Contumaciae est
obtenta tempestive ante obtentionem
illius in una integra Septimana detulit

exportavit, scribat Aringa iuxta Stylum.

Munimenta inter Umienino et Lisicae

In causa et actione Judiciaria infrascripta inter
NN: Gasparum Uminsky et Mariannam Lisicka
ex olim N. Marianna Biattoskorska olim N: Petri
Lisicky Conte proiecta Filiam primi o N: Joannis
Mieczynsky secundi ad praesens voti invicem conjuges
actae ab una et Nles Nicolaum Petrum tum Ma-
riannam olim N: Alexandri Lisicky ex olim N:
Marianna Czarnomska atq Mariannam ex
olim NN Elisabetha Kamenska olim Nlis Jacobi
Lisicky Conte virgines innuptas proiectae Filias
et Filiastras Lisickie et quia Maritae actrix cum
cum mariti ipsisque virgines innuptas cum Tu-
torum de Jure incumbente authoritate et assistentia inhae-
rendo Documentis causam praesentem juvare secundo
post obtentae contumaciae poenam ad Judicium
Officij praesentem parte ab altera Citatae pro eo quatenus
ipsi summas binas primam quia centum quin-
quaginta Tymphone per olim Nlem Petrum Lisicky
Parentem et avum ipsorum in personam olim
N: Mariannae Biattoskorska Matris actae recognitae
alteram vero quinquaginta Tyne per eundem olim
N: Petrum Lisicky scripto manuali ad solvendum
assecuratae ejus matri, et post eandem in vim Dotis
ab olim N: Adamo Biattoskorsky levatae et post fata
primitivi mariti ~~[illegible]~~ in viduali
statu existente G: Gasparo Uminsky marito moder-
no actori ex summa originali Ducentorum Tyne
Polonicalis centum Tyne actis praesentibus inscriptis et
ad solvendum assecuratae coram Judicio Officij praesentis
persolvant et realiter enumerent igitur Citandae
ad videndum et audiendum ipsos ad praemissa per sententiam

Judicij

Judicij officij pen. stringi solutionem summae cum provisione ad mentem inscriptionis originalis ac scripti assignari idq. quod juris erit Decerni et sententiam pen. alias citatione eadem latiore in se existen. in diem hodiernam 1me cadenc. et provenien. partibus ipsis utrisq. et quidem actorea per N. Gasparum Umensky Maritum suo et consortis suae nomine parte citata per N. Nicolaum Lisicky suo et aliorum citatis nomine pro tr. comparen. et secum judiciter controverten. quarum controversijs pertium judicium officij pen. coram se inductis exauditis ad affectationem partis citatae dedit et concessit hoc id judicium dilationem ad munimenta causam pen. impugnan. ad sequen. querelarum castren. Plaun. Trnos post F. S. Thomae Apli inciden. conservando Trnum partibus memoratis utrisq. in praeallegatis judicijs sine quavis adcitatione comparendi peremptorium in continenti m. p. q. H. Gregorius Rokiecky de Bronowo authenticus et juratus Palam Novit quia ipse citationem literatis ligatis pro Trnis pen. servien. edictis conspectis citatis ad Bona Lisice F. 3. in vigilia F. Nativitatis S. Joannis Baptistae anno pen. praeterito tum et ejus primam ex qua poena contumaciae est obtentis tempestive ante obtentionem illius in una integra septimana scribatur aringa.

Dilatio inquisitionis pter Druchowo et Grabie

In causa et actione judiciaria infrascripta inter instigatorium judicij officij pen. ejusq. Delatores PP. Matheum Parentem Josephum Filium tum Susannam Nobilis Nicolai Murawski contem atq. victoriam Nobilis Martini Dłużniewski nec non Agnethem Constantiam et Mariannam Virgines

Innupta Filium et Filias Aquidem Maritatas cum
Maritorum Virgines cum Parentis authoritatibus et
assijs Actores ab Una et SS. Matthiam Grabia, et
Luciam de Czachoslue Conjuges, atq; Laboriosum Ste
phanum, de bonis Tupadly Subditum ijn et quidem
contem cum Mariti Subditi cum Dni authoritate et
assia adhaerendo Protestationi Visioni authefacta
Secundo post Obtenta contumaciae Poenam ad
Judicium officij Pensi Parte ab altera citata pro
eo quia ijn vilipensis Legibus Regni Ausi sunt
Actores circa factam Damnorum per ijn Actores
Illata per mlem et duos Nbles Visionem laedere
diffamare, et eandem Visionem Nullo Modo
facere permittere Contemptuare dischonorare
Vaccas quatuor pro Conservatione hijemali
accepta Macerare Stramina Competentia
Consueto More ejsdem Inventarijs non addi
dere exinde binarum Vaccarum exhalationem
Causare Alteras binas Vaccas pro hijemali Con
servatione data Vix Vivas accepta Sufficienti
pro hijeme Satisfactione ad actores adducere
demandare Equum Pili Sivoiabkowitij Valoris
Viginti Aureorum hungaricata in liberis Pascuis
colapidare et ejs Exhalationem Causare Damna
Plurima in frumentis et Pratis singulis annis
Inferre libera Pascua abnegare et ab abne
gata Inventaria ad forestam abegere Variasq;
Injurias ut fusius per Inquisitionem Vigore
Conscripta Interrogatoria ejsis deducetur
Acta Inferre, Circa quam Pmissam Injuriam

Actores

varijs in Locis verbis dedecen. afficere exindeq.
cum Leges Rgni procedere, pro quibus super ijn
decernend. ac pœnis ex eo demeritis satisfactioneq.
Pmissorum omnium Pscn. citantur alias citatio
ne Eadem Latiore in se Existen. in diem hodiernam
Ltme Cadenti et Provenien. Partibus ijn Utrisq.
et quidem Actorea per S. Mathæum Druchoski
suo et aliorum actorum Nnd plr citata per
S. Joannem Grabia suo et aliorum citatorum Nnc
plr Comparen. et secum Judlr Controverten.
quibus Controversijs Partium Judicium officij
Pscn. coram se Inductis auditis decidendo Ter-
minum Parti actoreæ ad affectationem ejusdem
Parti actoreæ dedit et Concessit hoc idem Judi
cium dilationem educendæ Inquisitionis Parti
Utriq. super contenta citationis et Protesta
tionis Parti actoreæ ad sequen. Everclarum
Castren. Plocen. Trnos post Festum Sancti Thomæ
Apli Inciden. Conservando Trnum Partibus
memorat. Utrisq. in Pallegatt Judicijs sine
quavis ad citatione comparendi Peremptorium.
in Continenti Mlis Rgni Gnalis H. S. Rokiecki
de Bronowo Authus et Juratus Palam Rcit
quia ijn Citationem Literalem sigillatt pro Trnis
Pscn. Servien. editt cum Pfatt citatt ad Bona
Nagorki Burnaki F. 6. post F. Nattis S. Joannis
Baptistæ prox. Pterita Anno præsen.
tum et ejus Primam ex qua Pœna Contuma
cia est obtenta tempestive ante Obten
tionem illius in Una Integra Septimana
detulit Expertavit posuit reliquit (scribatur aringa concellinæ

MDCC

Major inter Czachowo et Zołtowo

In causa et actione Judiciaria Infrascripta inter Instigatores Judicij Officij Pzenę ejusq Delatorem nobilem Jacobum Czachowski Actorem Cassanę ab una et q.q. qtiae Instigatorem Judicij Officij Pzenę atq Joannem Zołtowski Ejusq Gnosi Instigatoris Partis adhaerentem inhaerenę Maioni Authenticae factae de insubsistentia Decreti Judicij Officij Pzenę factae ad Judicium Officij Pzenę prte ab altera citatum, pro eo quod quam primum resciverit de quibusdam Condemnationibus super se Actore respectu ac si lugdam equi interceptis demandationes obtentae illico a prima notitia agit ~~[illegible]~~ Ipsq citat ad videndę et audiendę easdem Condemnationes uti nulliter et indebite nullis extraditis nec ad notitiam deductis Citationibus imo praecipitanter et aggravatione obtento tolli Cassari et Annihilari nullitatesq vicio subiici Actorem modernum Cassandę ad pristinum honoris gradum restitui reduci et reintegrari Caeteraq pro Causae huius exigentia Conę Ipsi statui decerni et sententiari Pzenę alias Citatione Ipsi praemissa fusiq in se Complectente in Diem hodiernam Cadenę et provenienę Partibus Ipsi utrisq et quidem actore Cassandę Gnoso Jacobo Czachowski pltr citato Gnoso Joanne Zołtowski per Gnosum Antonium Chmielewski ad repositionem Ejusq Gnosi Chmielewskij dedit et Concessit hoc Ja

qui Judicium Dilationem Majoris Gnoso Jo
anni Zołtowskij Citato Cassandae ex quo Cau
sas Majoris Importantiae in Judicijs Rnibus
Varsaviensibus pro tunc attentat quam habet
Literatorijs Documentis ad Legentes Querela
rum Castrensis Plocensis Rnos pt Festum
Sancti Thomae Apli Incidens Conservandae
Rnum Prtibus memoratis utrisque in pallega
tis Judicijs sine quavis ad Citatione Comparendi
peremptorium in Continenti Nobilis Rnus Gne
lis Henricus Gregorius Kołuecki de Bronowo au
thenticus et Juratus potam Exit quia Gnosi Ci
tationem Sibi Sigillo pro Rnis Pcensis ad Cas
sandae Servientis edito Cenae Pfalli Sibi Cassan
dae et quod Cenae Instigatorem ad Statum Ju
dicialem Cenae Rnis Prtis adhaerens Nobilis Joan
nem Zołtowski ad Bona Bratoszewicz Curiamq
Ibidem Sibi Pcensi Ota pt Festum Nativitatis Sancti
Joannis Baptistae Anno Pcensi Pxme Pteri
ta detulit expertavit posuit reliquit et publicavit
de quo Pcensi Jd Nobilis fecit Rnum quam quidem Rnum
ad Cassandae Serviens Ptr Comparens Gnosus Jacobus
Zachowski approbavit approbatque Pcensi

Eductum Inter Petrykowy et Niemcewo.

In Causa et actione Judiciaria In
In Trno Hodierno ex dilatione Anteriori educendae
Inquisitionis Parti Infrascriptae Data et Concessa
Eidem ad Sequentem Querelarum Castrensis Plocensis
Trnos ut pote modernos cum Trnis Ibidem Contenti
Ltma Conservatione facta et hoc in Causa et
actione Judiciaria Infrascripta Inter

In Causa et actione Judiciaria Infrascripta Inter
NN Catharinam N. Pauli Zglenicki et Magda
lenam N. Alberti Sulkowski Consortes et quae

consortes in Assia Maritorum ipsi Actrices ab
Una et Nobiles Antonium Josephum Felici
annam Gnosi Joannis Kulinski Mariannam N.
Wołkowicz et Annam N. Kołakowski Contes
Zbysienskie Filios et Filias Haeredes tum
Albertum Draminski Obligatos Bonorum
Krusienica alias Sortis in essa bonis sitis Possesso
rem et quidem Consortes in assia Maritorum
Inhaerendo Scripto Certo Manuali per olim
Gnosam Mariannam Zglenicka ad S. Josephi
Zbysinski Relicto Consortem Viduam modernis
Actoribus super Summam Centum Tymphonis
Dato Secundo post Obtentam Contumaciae Pae
nam ad Judicium Officij Praesens Parte ab altera
citatis pro eo quatenus ipsi uti Successores
praedictae olim S. Mariannae de Zglenickie Zbij
sinska Summam eandem Centum Tymphonis
Scripto manuali ad Solvendum assecuratam coram
Judicio Officij Praesens cum Provisione ab eadem
provenientem persolvant et realiter enumerent,
qua propter citantur ad Videndum et audiendum
ipsi ad praemissa per Sententiam Judicij Officij
Praesens Stringi Solutionem Summae Suprasensae
cum provisione assignari tum Solutionem
Porci Triennalis per olim Matrem ipsi modo
licitato ab actoribus accepti demandari per
Sententiam Judicij Officij Praesens Stringi idque
quod Jurisdicti erit decerni et Sententiari Praesens
alias citatione eadem Latione in se Excitentem
in diem hodiernam Ltme Cadentem et provenientem

Partibus ipsi Utriusque et quia Actorea per N.
Albertum Sulkowski Maritum Nrae Contis Suae
ac aliorum Actorum plerumque citata per S. Joannem
Chmielewski Comparens et secum Judicem Contro
versens quibus Controversijs Partium Judicium offi
cij praesens Coram se Inductis auditis ad affecta
tionem Comparentis Partis citatae dedit et
concessit hoc ipsi Judicium Dilationem admoni
menta Causam praesens Impugnantia ad sequens
Everclarum Castrensis Plocensis Trnos post F.
Sancti Thomae Apli Incidens Conservando
Trnum Partibus memoratis Utrisque in praeallegatis
Judicijs sine quavis adcitatione Comparendi Pe
remptorium in Continenti MRS. Hieronymus Rokiecki
de Bronowo Authus et Juratus Palam Recit quia
ipsi citationem Literalem Sigillatam pro Trnis praesens
Servicium editum cum praefatis citatis ad Bona Krusiewica
Sortemque citatis Ibidem sub F. 6 post F. Nativitatis Sancti
Joannis Baptistae proxime praeteriti anno praesens tum
et ejus Primam ex qua Poena Contumaciae est obtentus
Scribatur Aringa Juxta Stilum Cancellariae.

Dilatio Inquisitionis inter Nakwaski et Chorzeski
In Causa et Actione Judiciaria Infrascriptae Priter Instigatorem
Judicij Officij praesens ejusque Delatores Mrum Clementem Nakwaski
Notarium Terrestrem et Castrensem Vissogrodiensem Dnum tum S. Anto
nium Opolowski Economum atque LL. Albertum Niedzielski
de Bonis Borzewo Tabernatorem Subditum et Jacobum
Slawicki et quia Subditos in assia Dni actis ab una et SS. Andreae
Parentem Matthiam et Valentinum Filios Chorzeskie Infra
scriptae Violentiarum Motores et Principales Inhaerendo Obdu
ctionem ac Protestationi Authenticae facta Secundo post Obtentam Con
tumaciae Poenam ad Judicium Officij praesens Parte ab altera citata

proeo quia ipsi in Convulsionem Legum Regni procedendo Subditos
Actoris Nulla de Causa opposuerunt Concusserunt, Convulne
rarunt, Vulnera Letalia in Obductione Specificata Infli
xerant, aliasque permultas violentias Injurias Exorbitantias
et oppressiones in Interrogatis futuris in Termino Porrigendis
Specificandas Omni Inquisitione probandis peregerant
et Perpetrarunt, perque Premissa Leges Regni Transgressi
sunt, Poenasque Exinde Emergentes Succubuerunt, pro quibus
Super ipsi decernendis et Extendendis nihilominus pro Solu
tione Taxae Vulnerum Lethalium Subditis per ipsi Inflictis
refusionesque alii Expensarum Compensatione quarumvis
Injuriarum Poenae citantur, alias citatione eadem Latiore
in se Existens in diem hodiernum Ltme Cadens et Prove
niente Partibus ipsi Utrisque et quidem Actorea per D. Thomam
Uniewski plenipotentiarius citatus N. Andreas Chorzewski seu
pro Interesse tantum plenipotentiarius pro Interesse Nobilium Matthiae
et Valentini Chorzewski Filiorum per D. Valentinum
Zołtowski Judicium ~~[illegible]~~ Comparens et secum Judicialiter Con
troverten quibus Controversijs Partium Judicium officij
Poenae Coram se Inducto Auditis decidendo Terminum Partis
Actoreae ad affectationem ejusdem Partis Actoreae dedit et Concessit
hoc id Judicium dilationem Educendae Inquisitionis
Parti Utrique Super Contenta Citationis et Protesta
tionis Partis Actoreae ad Sequens Everetar Castrensem
Locum Terminos post F. Sancti Thomae Apli Incidens
Conservanda Terminum Partibus Memoratis Utrique in
Praelegatis Judicijs Sine quavis ad citatione Compa
rendi Peremptorium in Continenti Mtis Regni Inalis
Honestus Gregorius Kolicki de Bronowo Authus et Jurati
Palam Rit quia ipsi citationem Literalis Sigillatis pro
Termino Poenae Sciens edito cum Praefatis citatis ad Bona Zubo
szyno Bili F. 3. in Vigilia F. Nativitatis S. Joannis Baptistae
Praxe Praeterita Anno Poenae tum et ejus Primam ex qua Poena
Contumaciae est Obtento tempestive ante Obten
tionem Illius in Una Integra Septimana detulit Scribat Aringa

Im I

177

Sub Actu F. 2da pt Fm Visitaonis E.V. Mariae gra 1750 Ano.

Banitus N. Kolczynski per G. Pęszynski.

In Causa et Actione Judiciaria Infrascrita inter G. Paulum Pęszynski Actorem ab una et G. Franciscum Kolczynski Inhaerendo Documentis Causam praeter Suffragantibus secundo pt Obtentis Contumaciae poenam ad Judicium Officij praeter pte ab altera Cite pro eo Quatenus Ipse Summam Quadringentorum Zynptę idque ex summa majori Mille Zynptę Polę per ob Nlem Mariannam de Kędzierzynskie olim Nlis Valentini Kolczynski relictam Contem viduam Matrem et Ipsum et Superstitem in Obligaonem Agros in Bonis Kędzierzyno Sittorum Nli Mariannae Pęszynska relictae ob Nlis Matthiae Pęszynski Conti viduae Matri Actor exposita ac per eandem Matrem modernus Actor Inscriptus restaret una cum Divisione praeter Coram Judicio in Instanti persolvat et realiter enumeret qua propter Citat ad videndum et audiendum Ipse ad praemissa per Sententiam Judicij Officij praeter Stringi Solutionem memorat Summae Quadringentorum Zyrę Polon restaret una cum Divisione Assignari Citis expensas refundi Caeteraque pro Causae praeter ob Nmi exigentia coram Ipso Statui decerni et Sententiari praeter. Alias Citaone Ipse praemissa fusius in se Completey In Diem hodiernam Incidere et pervenire Partibus Ipsis Utrisque et quidem Actorea per G. Thomam Umiarzyski Actis praeter Inscriptum Plenipotentem Tandem praefatae pars Actorea Coram Judicio Officij praeter pth Comparens et Dmnm eundem hodiernum per totam Judicionem praeter Audientiam Itme Attentans memorat praeter Cit ad Jus Juridice per Mtem Rm Ipsum Threstum Gregorium Kolicki de Bronowo Judtem tribus et ultra Juris formam vicibus quatuor, uti ante ita et post Officium Arestum tempestive per G. Jacobum Kęsicki Interposita est per Judicium Officij praeter Susceptae et Connotat Clamat et vocat non tamen Comparey in Lucro Solutionis Summae alias in toto seu pro toto Lucro Negotij sui Principalis

admittente Judicio officij Perez Judte ac esse condemnarit
ulteriorag sibi per Judicium officij Perez peti et exequi pertu-
lerit. Et Judicium officij Perez in viridepsa Lucen hoc ca in
causa obtenti decreuit Perez decernit quatenus Dñs
Vtta Summan quinquagintos Ducentos Ducatos pro
qua Conseruat Pte Actorea et bona dicti sub d Dñi Joannis
quod ex causa decernit Magnifico Pte Dñi Gregorius Rolicelli
de Bononia Authens et Juratus ad publicanda eadem Bona
Petrau adhibet et deputat qui quidem Mis Satisfaciendo Depu-
tationi sue a Judicio Perez habita memorato Dominus Petrau
modo quo supra sub Cta Obtenta ac Epsos et Alia Perez in uno
disparere esse Banitum qui Communi Contrariam et Re-
bellem Hi in Amicabile Judicio ac in aliis locis publicam
solitis Perez plurimis vicibus Proclamari et Reus
ad Judicia Moderna Bonum Publicum congregata Vita
sua Geonica et honorosa voce declamavit publicavit et ad
notitiam omnium pene Perez indubitam deuenit de quo
Perez Jd Mis eloco publicam Sedia ad Judicium
sua redigens fecit Relationem. Postquam Publicato
Dñs Petrau modo quo supra Obtenta Judicium officij quo
pro faciendi ja Compiscipiata Perez pro pena Communi
Executione officium Competens vdlt S. C. Perez quo-
rius qui primis Faciendis Conducti potest ad Bona et Bonum
tavit Cui S. Buongrabius appunctuat Pte Actorea Regulis
Locus Decimi Perez exhibitionem eadem Executionem Fiscus
et peragat sub Cta Dñi cum Remittentes officia Lo
in Libris Rei Camerae Pte Contenta M. Petri Gregorius Rolicelli
de Bononia Judicium Perez Petrau Curia Epi Actorea
Petrau Capitaneo pro Dñi Perez Penitentiae Edicto et Ban
to ad B. Rodolphum et Curia in Civitate Neapolis Pro-
vincia Baptistae Die Decimo Mensis Perez huius et ejus primam
ex qua Curia Continuando et Obtenta Temperie ante
Obtentionem illius in una Integra Septimana de Judicio
expertavit peruit reliquit et Depositione notificavit de
quo Perez Jd Mis fecit Relationem.

nemo vero ad Executores officii peragendum neque de aut suas cubo Diuinas audeat
impugnare personas sub Cta Bonorum Dominus Petrau quod Perez interpositum.

Sub Actu Fidei post Visitationis Ill. Mariae 1750.

Sanctus Magnificus Metzynski per Castellanida Dobrinen. p. Dnos Sierakowskie ac alios

In termino hodierno exditatione anteriori majoris infra scrae pti citate ~~in~~ videlicet ~~in ante actis~~ Judicijs Mco Metzynski Castellanidae Rypinen. ipsi in ante actis Judicijs recepta et per Judicium Officij praesentem data et concessa usque ad sequentes Querelar. Castren. Plocen. Trnus ut pote modernos cum Trnis ibid. contenti Sma conservatione facta et hoc ex relatione authentica Castren. Capitt. Plocen. tenoris sequentis actum in Castro Plocen. Feria 4ta post ante Dnum Sancti Martini Pontificis proxima Anno Dni 1749 coram Officio et actis praesentem Castren. Capitt. Plocen. pro Comparens Mtis R. Gnatis Providus Joannes Pokrzywnicki de Ciołkowa magna Ruthenus et Gratus palam recognovit Quia ipsi cit. literatae Sigillatae pro Judicijs Officij praesentem Castren. Plocen. servien. tenoris sequen. Thomas Gregorius a Dębowa Gora Dębowski Plocen. Plocen. etc. Capitt. Vobis Magnificis Adamo in Siepro Bromierski Succamerariae Vipogniae et ob Mcam Sophiam, Josepho Judici Trni Dobrinen. tum quorum nnum Mękarska Brzezanska et Goraska Sophiae Virgini Innupt. Rutkowskim Fratri et Sororibus inter vos Germanis ex ob Mcam Ludovina, nec non Rlmo in Xto Patri Joannis Domus Zeroming Societatis Jesu Rectori Patruo atque Dno Paulo Filiastro Rosiszewskim ex ob Mcam Marianna Kempskie Sororibus Germanis progenitis Filijs et Nepoti ac Teresiae Kempska Mcj Georgij Matuszewicz Capnej Stolnicae Consorti olim Mci Adami Kempski Succamerarij Plocen. Filiabus Substantiae Universalis ob Illustris Mci Nicolai Kempski Castellani Raciązien. Possessoribus ad Extremum Sebastiano Metzynski Castellanidae Rypinen.

ad Substantiam eandem Universalem quovis modo se se
interessanti de Bonis vestris qualiter omnibus vigore
Regiae et nostra qua hac in parte fungimur Capitulo Authe
mandamus ut in Terminis Querelarum Causarum Officij
Judicijs F. 2. prima et proxima ab hinc in Cro Plocen
celebrandis pro ac Peremptorie Compareatis ad Instan-
tiam Successorum ob Minorum Jacobi Ensiferi Terrae
Dobrinensis Hieronimi Venatoris Cremensis Stanislai Castellani Dobrinensis
Evae Mae Stephani Zorawski Succamerariae Plocen
Joannis Mae Stanislai ~~[illegible]~~ ~~Fratrum~~
~~et Sororum inter se Germanorum~~ Karwosiecki Ve-
natoris Vinnicen Consortum Sierakowskich
Fratrum et Sororum inter se Germanorum ob Illustris
Mae Pauli Joannis bini Nnis Sierakowski Castellani
Dobrinensis cum ob Illustri Mae Marianna Kemp-
ska Consorte sua ob vero saepe dictae Illustris Mae Nicolai
Kempski Nicolai Castellani Raciglien Steriliter
de hac luce decessi sorore germana Substantiaeque
ejusdem Illustris Mae Castellani Raciglien Steriliter
derelictae erga vos Successores consuetudine naturali
procreatorum Filiorum et Filiae Actae qui vos et quia
Vos Mcas Mantalt cum vestri Mantorum Virginem
cum Tutorum de jure incumbente Actae verosi qui
indigent cum debitis authoritatibus et assistentiis in
haerendo Juri naturali et maiorum ac tot praedicatae
in gradu Successivo promulgat secundo post obten-
tam Contumatiae poenam post quam de divisione
Substantiae Successorialis post decessum Steriliter
altae memorati piae defuncti Illustris Mae Castella-
ni Raciglien inter ob Parentes Vestros et Vos
Mae Matuszewice superstites omissis Parentibus
Actae facti et ad Acta per oblatam in Cro Officij praedicti
F. 2. post Fm S. Omnium proxima in Anno Xsto
porrecta resciverint illicita a prima Notitia citant
adiis et eandem eandem Divisionem vestram cum prae
Judicio Actae et Lesione juris naturalis factae et pro
libitu ob Parentum Vestrorum nullo praedente
Decreto condito resolvi, tolli, Cassari et annihilari,

Concernentibus

Condescensionem ad Bona Omnia tam in Ptu praesens quam
Terra Dobrinensi et in alijs locis consistentia assignari ad
Comportationem Documentorum Omnium Universalem Substan-
tiam eandem successoriale mobile et immobile fatis Ste-
ritibus ejusdem Illustris Mu Castellani Raugziensis dere-
lit remonstrantium rem Mobilium Clenodiorum Inventario-
rum Summarum paratam et in concredito apud varias per-
sonas haerentem praevia comprobatione juratoria Stringi, quibus
Comportandis Substantiam eandem totalem resolvi et di-
stingui ad ex directo gradu procedentes Successoribus erga
Interesse vestri et portiones portionem ad aequatam
virtute legis et praejudicat ex nexu Successionis seu
meliorationis Dotis ad judicari Calculum de proventibus
ex ~~portione~~ portione ad vestrorum vero consuccessorum respicientem
tam per Parentes vestros quam et vos huiusque per-
ceptis damnari, Bonaque eadem Successiva tum mobilia
Inventaria ac Summas quae et quantae ex Compor-
tandis Documentis apparebunt dividendae Sententiari
Sitis pariturum et Termino eundem attentaturi praesentem Datum
in Loco Plocensi F. 4. post Festum Nativitatis [illegible] G. V. M.
proxima Anno Domini 1549 Editam cum praefato ad Feriis
Quarta et quinta Sexta post Festum Sancti Michaelis
Archangeli Anno praesenti praeterito ad Bona Oppidi
Siepro Gilino, et Gostice, eum et ejus primam ex qua poena
Contumatiae est obtenta tempestive antes obtentionem
illius in una integra Septimana delulit omnes ex-
portavit posuit, reliquit et depositione notificavit de
quo praesentem idem Mtis fecit Relatione Actis Castrensibus Plocensibus
Capitulo Rezerum Malewski manu propria. Legit
Dłużniewski locus Sigilli alius Dilatione eadem majoris
latiore in se existentem indie hodiernam Inciden et pro-
veniens partibus ipsorum utriusque et quidem actoreas per G. Adamum
Mikodrowski Inscriptum Plenipotentem Citatus pro interesse
Mu Adami Bromierski Succamerarii Vissogrodiensis
per G. Jacobum Kęsucki Inscriptum Plenipotentem pro Interesse

Mcorum Matuszewicow Capitaneorum Stolnicy p. G. Antonium
Malewski Inscrum Plenipotentem p. Interesse Successorum olim
Mcorum Casimiri Lutkowski Tribuni Dobrinensis et Ludovicae
Kempska Conjugum p. G. Antonium Chmielewski B.C. Plocen.
pro Interesse Religiosi in Actu Patris Societatis Jesu
Joannis Rozniszewski Domus Lorominensis Superioris per
G. Mathiam Baginski B.C.P. Inscrum Plenipotentem
pro Interesse Pauli Rozniszewski per eundem ptr. Coram
Judicio Officij Praesens Comparens Quoniam Mcus Sebe-
stianus Meldzynski Castellanus Rypnensis Praesens in
Trno disparent et se Condemnare permittit pro
inde Judicium Officij Praesens Comparens Causam Praesens
Suspendit Suspensamque esse declarat ad Convictionem
disparens quem Apparens pro fatis Pars Actorea Coram Judicio Offi-
cij Praesens ptr. Comparens et Trnum eundem hodiernum
p. totum Judiciorum Praesens Tractum Lme attentas
memorat Citt ad Jus Juridice p. Mtem Rni Mali
Honestum Gregorium Rokiecki de Bronowo Judtem
Tribus et ultra Juris formam vicibus quatuor
uti ante ita et pt Officiosum Arestum tempestive
p. G. Jacobum Kesicki Interpositum et p. Judicium Officij
Praesens Suscept et Connotatum in Lucro Cassationis Divisionis
Bonorum Kempscyanorum ac Comportationis documentorum
massam Substantiae Universalis fatis qb
Mci Nicolai Kempski Castellani Raciąziensis enucleans
qua Cassata Solutionis Summae admittens Judicio Officio
Praesens Judtiter ac Officiose Condemnavit Condemnatque
Praesens ulterioraque Libi p. Judicium Officij Praesens fieri et
exequi postulavit Cujus postulationi Judicium Officij Prae-
uti Lite annuendo in vim ejusdem Lucri ea in Causa lati
decrevit Praesens decernit quatenus eadem par Citt Documenta
Massam Substantiae universalis Bonorum Kempscyanorum
enucleans in Instanti Comportent ac Summam ex ejus
documentis Apparens Solvant idque sub poena Banitionis
quae in Casu Decreto Prae Contraventionis ex nunc decerni
Mtisque Rni Mali G. Gregorius Rokiecki de Bronowo

Judicialis ad eandem publicandam Bnis pœnam addit et
deputat qui quidem Mtis satisfaciendo deputationis suæ
a Judicio præsentis habitæ memoratam Bnis pœnam ac quam met
disparem cum esse perpetuo Banitum jure communi
contrarium et rebellem sui in Atrio Stubæ Judicialis
præsentis plurima nobilitate ad Judicia moderna forumque
publicum congregata alta sua præconia et sonorosa
voce proclamavit publicavit et ad notitiam omnium
pro tunc præsentium indubium deduxit de quo præsentium Mtis eloco
publicationis solito ad Judicium suum rediens fecit Relatio-
nem Post quam publicat Bnis pœnam Judicium
Officii præsentis pro facienda in præmissis juxta præscriptum
legis executione G. Adamum Mitodrowski B.C.P.
seu quemvis qui prius facilique ad primam partis
actæ requisitionem Decreti exhibitionem conduci potue-
rit faciat et peragat idque sub pœna Banionis cum
renitentes officiales legibus Rni descriptis, nemo vero eandem
executionem nec præsentem suasque quasvis subordinatas per-
sonas audeat impugnare idque sub teorsiva Bnis
pœna cum impugnatores et publicum actum.
Irritatores præsentem interposita Decreto.

Banitus N. Kurzętkowski p. M. Zołtowski Judicem
Crenæ Plocensis

In Causa et actione Judiciaria Infrascripta inter
M. Albertum in Mochowo Zołtowski Judicem Crenæ
Plocensis tum G. Jacobum Lisowski acto ab una
et Nlem Adamum Kurzętkowski adhærendo Protesta-
tione coram acto authoris Rni Cons. ipsius facto secundo
post ostentam Contumaciæ Pœnam ad Judicium Officii
præsentis Parte ab altera cito pro eo quia ipse in
Contrarium Legum Rni Procedendi ausus est
Subditos de Bonis Krole et Lutomirzyno nati-
vos non nullos fomentare non nullos in-
fugam suis modis expedire, laboribus solito privare

Cassatur Cassatur

damna non medieria Inferre, Citat igitur
ad videnda et audienda ipsa Pœnis Condignis Judicio
arbitrariis puniri, Stringi, et Compelli præsens
alias Citatione eadem latiore in se existens in
Diem hodiernam Lmæ Cadens et proveniens
Partibus. Tandem Præfata Pars actorea Coram
Judicio Officij præsens ptr Comparens et Trnum
eundem hodiernum per totam Judiciorum præsens
audientiam Lmæ attentans memorato Cito
ad Jus Juridice tribus et ultra Juris Formam
vicibus quatuor acclamare fecit, Qui Citatus
taliter clamatus et vocatus non stetit nec
Comparuit imo utique Mtis retulit Contu-
max extitit Cujus Contumaciam præfatus Mcus
actor Coram Judicio Officij præsens accusandæ petijt
pœnam Banitionis decerni aliaque in talibus
fieri solitis juridice exequi postulavit
Cujus Postulationi hocce Judicium uti licite
annuendæ eandem Banitionis Pœnam decrevit
præsensque decernit, Mtem R. Gnalem Suprafatæ
Roleiecki Judicialem ad publicandam eandem Bani-
tionis Pœnam addidit et deputavit. Qui quidem
Mtis Satisfaciendæ muneri Officij Sui ac depu-
tationi a Judicio præsens habito eandem Banitionis
Pœnam ac ipsummet Cito præsens in Trno disparens
esse Banitum Juri Communi Contrarium et re-
bellem hic in atrio Stubæ Judtis ac in alijs
locis Publicaoni Consueto, præsens plurima
nobilitate ad Judicia moderna forumque publi-
cum Congregato alta Sua præconica et Sono-
rosa voce proclamavit publicavit et ad
notitiam omnium protunc præsens in Dubiam
deduxit, de quo præsens idem Mtis e loco publicaõ-
ni solito ad Judicium Suum rediens fecit Rnem.
Post quam Publicato Banitionis Pœnam modo præmisso
obtento Judicium Officij præsens pro faciendo in
præmissis juxta præscripto Juris Communis

Executione

Ob errorem Cassatur et annihilatur Cassatur Cassatur

Causam praesens cum toto Ejus effectu ac Partibus ac Mfcium loci Capitaneum seu Mcos Locorum Capitaneus sub cujus vel quorum praefato Citato cum B. Suis subest vel consistit remisit remittitque praesens decretum praesens vigore In Continenti M. R. Honestus Gregorius Kolecki de Bronowo Judicis Palatinatus Rvil Quia ipsius Citationem Literalem Sigillatam pro Trnis praesens servienti edito cons praefato Citato ad B. Malawa 2. Tertia post Fm S. Francisci Confessoris anno praesenti praeterito tum et Ejus primam ex qua Poena Contumaciae est obtento tempestive ante obtentionem illius in una Integra Septimana detulit exportavit etc. Scribatur juxta Stylum

Eductum inter M. R. Jaroszewski Succamerarium Pltus Plocens et M. Czarlinska Capitaneum Mlavens ac alios.

In Termino hodierno ex Ditatione anteriore Inquisitionis infrascriptae Parti actoreae educi Concessa data et Concessa idque ad sequens Quaerelar Crens Plocens Trnos ut pote modernos cum Trni ibidem Contenti Lma a Conservatione facto et hoc in Causa et actione Judiciaria Infrascripta inter Instigatorem Judicii Officii praesens Ejusque Delatum M. N. Paulum in Jaroszewo Jaroszeski Succamerarium Pltus Plocens et Catharinam in Strzałkowo de Zielinskie Conjuges Dominos tum D. Antonium Krajeski B. Strzałkowo Administratorem ac L. Nicolaum Kiełb seu Duda de Bonis Ejusdem Strzałkowo Subditum et quia Mtam Contestem cum M. Mariti Subditum cum Mtis Administratoris acto ab una et Mtam Barbaram de Janikowskie ultimi nuptus ot Mci Petri Czarlinski Capitanei Mlavens Relicto Contentem Viduam Dnam tum quorumvis nnam Nles Jabłonowski Auticum et Adamum Baczynski Administratorem Capitaneatus Mlavens Honestum Fisser

Tabernatorem

Tabernazoren Mzaven Antonium Pedrosequum
apud ipm Mcan Barbaranam de parochia Hidalgum
Zapty Capitaneam existens Intrasserat violenter
atentatores ipsos quos Famulos Tabernazor Ped-
Pedrosequum cum Dne ipm auctoritate et assistentia
inducendo Protestationibus vulnerum productionibus cum offi-
oso arcto cum ipso D.D. Jablonowsky et Baczynsky ac Pe-
Dispequo rebus ipsum tum in aula ipa et apud ipsi Taberna-
Zoren existens interposito secundo post obtentum munus
Senam ad quem offiy spectans parte ab altera Cto pro Qua
ipm singulariter ipsi D.D. Jablonowsky et Baczynsky ac
Pedibequo nulla vel minima de Nuclaum fidei seu Quia
Subditum Mzaz Ecclesiae occasione habita, non nisi Sym-
garam Sedizoram de Natura sui semper Juste obtenta
pro legend quod a nemine prozeyend sit Cuncti Subditi
aud Sub tempus Nundinarum in Mzava in Festo S. Lau-
renty Martyris in anno prodime elapso celebrand Sym-
garam Superiq Dict ae per ipsam Eccl Subditi Se ca mil-
Originte unig Symphoniq Justo ablationis intuequeq
hoc tamen ipsi illatis Cupere intendens, prout et declar
Cancq in Interpretio aule Mzaven capitq et capitaneum
duxere Conam, Conculcaverunt Convulnerarunt enormib
vulneribus Cancq D.D. Jablonowsky et Baczynsky cum compl
Sub assisterunt et vix vitis spirang reliquerunt Sym
rente Administratorem Eccl Subditi in viriliam Eiq pro
injuria adhibitam Sed apprehenderunt et ferro similiq
Subditum sentimentis Juris Administratorem
de partes recessu se salvare et salvare voluerun
Cyngaram vero Canq ad aulam cum ipsis intro
perunt Eiq omnes et quid ipsos D.D. Jablono
et Baczynsky ac Pedibequum de re Cyngara
Prolectionis aud Subditi damnum ipsi vind
care exposuere Conculcationis et Convulnerationis
vis ipsa vero Mca Capitanea Mzaven Ju
rinda ex re Justitiae requisita non admittra
tionis Cyngaram prolectionis nec non dene Salton
Conq Leges Mni procederunt et Panas Carne
Pecuniq subiecerunt, pro quibus Sup ipm de
cernend Cur quiq Compensatione Summe Sup
ng Expresse Signanter hinc Symphoniq ac Subdi-
ne Tabernazor vulnerati aud Subditi illati, Nihilominq

ipsa

ipsa M. Capitanea Mlaven. Domina prostaduc̃one
Cumpareror Jneulpat apud ips Offo arcid inno.
Dat ad cumend de ipis Beran per sententiam Ju-
dicy offiy gens Stringi Panis Londignis pueri
mod sere Dilatant edat Jnquisitionis Latiri
in se existene in Diem Hodierna Jne Cadene et
Jroveniene Cauta prafata Pars actorea
Coram Judio offiy gens procuratr inscriptione
sub alia Cupene annotato Jnquisitionem
ex preten Cquiend Jnquisitionis
eorcen Testes Cuor ac perhibene Testimonia inscid
per quem lios excepta in occluso retruso sunt
Condempta et Comnotata et in Cclusso postea
prava offiy quetatione sunt Cxhibita
ad Jnquisitionem in suo auctoratu Edydis post
qd Edud Jnquisitionem procurat izal inscriptio-
ne in Rpo Judi ad reponend Jnquisitionis sub
uno Loco actu Partibus Esq Cdnis Et quia actorea
per D. Antonium Joracesky P. Cnzalegdo Admis
nistrat Suc et actio Cadnne pls Citata
pro Interche Mde Czarlinska Capitanea Mlaven
Jn Matteri Bagienali Jnterpeti quor
Cio p. Thoman Wnieczyky Coram Judio offiy
gens Et Jbm Compareng ad respositionem Jurd. Et
gens Jbm Compareng Mattie Bagienaly loce Judicium
Mde Czarlin:
ded et Jncepit Dilationem Majoris
stea Capitanea Mlaven primo natly Cth ex
quo Causas Majoris Importandie in Judio ips Vri
Bonatly Rni Sebuoveng prohuc attestat quar
probatis Literatorijs documentis cum Reliqis
vero Cth Loc in Judicium causam gene Suspendit
Cuc declarat ad regend Cuc declar
Cas penname Epc declarat ad regend Cuc declar
Jbm Mlaven per dd. Thomd Epi Judicem
Conservand Jrium Partiu memorat utrisq in Jre
allegd Judijs sine ulla admone Compareng Pe
rempturiem Jnquisitionis Jnd Cth Jbm Dilatis Probtes
Dilatio Jnquisitionis
In Causa et Actione Judicaria Mgnarea Inter Jum Joannem
Ludomirski actr Actna et pertes et Jnfideles Carnacha
Item Jum Etiam Jnfidelem Carnacha Dilatum alys Jacobum Woeny

Jeneralem

Generum Judd obtinere inderend Dispositi Ultimarid per Jud
Capitulum Latomirski alt Parentem facte 2do 22 Obtentam
Contumd ad Litem ad Judm offij Pdene etc ab altera Actor pro
eo quatenus Ipsi Simonam Certum Sympherum una
cum portione ab eadem proveniente Ipsis de Compascuum Verbali
p Odt N. Valentinum Latomirski Sui alt Latorum Mutuo
Datam et ad Solvend apparat pervolant et enarrator Qua
Propter Standum ad videnda et audiend Ipsos ad pronunciationem
Summd Ipsa lite una cum portione ab eadem proveniente Senten
tia Judij offij Pdene Ipsos Stringi et pl Quod Jurin erit decerni
et sententiari Pdene Alias Edicto ad Juridicum in die octogesimo
in diem horam Lymi cadend Peremptorium Pdebus Ipsis Absentibus
et Quid actore etc Ista p Infidelem Eliam Sarna Suo et Aliorum
Victorum Judicum Debitorem mte etc comparent et Ceum pd contro
verten Quibus controversijs Partium Judijm offij pdicto coram
se productis auditis Rationes replicationes ac Decisionem causa Pdene
ad Assistentiam etc Ista Actis hoc Judm duxit et pronunciavit Dilationem
Jurisdictionis in eum finem prout modernis Actis Infidelis Judei Debitoris
Jam et rebus Immobilibus Quam et Mercimonijs Rum et Ligua
bus alijs Succurri post ob Infidelem Israel Sarna debitorem
participarunt et in fundo ejusd defuncti Collocati Judei Sua
sionis ad restitutionem Pdene Simonam Certum Sympherum
per Odm Joannem Valentinum Latomirski Creditorem Mutuo
Dicto ob Infidelis Daniel Sarna datis vite et Gestis ne
rentur cui pl Actis etc Vero Litis Vultin Sequentibus Ju
dijs pl Pm Si Andred Actis advocati Consueti Conservatoris
Primum Pdebus memoratis utrinq in Allegatis Judijs
sine Quavis desitione comparere peremptorium pl Quam
diutam Jurisdictionem vel non Judm decernat pl quod Justitiæ
erit in contrarium Chris Honestus Gregorius Notarius Publicus Sm
reno Authore et Juratus Palam Fuit Quia Ipse Actor
nem Literalem Sigillatam Ipsius Pdene Servientis
Actis cum Expatos Actor ad Curiam est Gri Pilatz
sum et ejus primam et Qua Petina Contumacia
est Obtenta Temporis ante Obtentionem Illius
in una Integra Septimana decurrit exorta
vit Pfuit reliquit et de Cessione Notificavit de quo Pdene pl Actis fuit Relatum

Actum in Castro Plocensi in Terminis Verbalium Causarumque Officij Judicijs ac Causarum Exemptionum una cum Continuatione Anteriorum Causarum in Diem hodiernam Incidentibus Feria Secunda post Festum Visitationis Gloriosissimae Virginis Mariae proxima anno Domini Millesimo Septingentesimo Vingentesimo.

In Causa et Actione Judiciaria Prorascripta inter Instigatorem Judicij Officij Pr. et Generam Valentinum Zottowski BCP Actt Cassandae ab una et Alterum Instigatorem Judicij Officij Pr. ejusque partem adhaerendo Illustrem admodum Avendae Baltazarum Dzierzowski Decanum Bielsensem Praepositum in Bialto pte ab altera Actt idque in Eo Vice quam primum Actt Cassandae Rescinsit de quadam Condemnatione in Judicio Officij Pr. nulla vel minima extradita Citatione vel uno in aggravationem honoris et substantiae Actt procedendo Condemnationem respectu perte formatae Pretensionis Cuiusque equi qui unquam mutuo accomodatus fuerat Actt Cassandae suis proprijs equis gaudenti obtentt et publi Actt illico pro Cassatione agit teque Citat ad videndum et audiendum te ad Cassationem Condemnationis uti nulliter et indebitt obtentt tolli Cassari nullitatis vitio subici ac poenas respecta indebitae aggravationis decerni et sententiari Pr. Citat alias Citationem eadem praemissa in Scolloquium in Diem hodiernam Stroe Cadendi et provenientem et quidem Actt Cassandae pulta Citatione

Actum in Castro Plocensi in Trnis Tweretarum Causarumq. Officij Judicijs Una cum Continuatione Anteriorum Causarum in diem hodiernam Incidentibus F.2. ante F. Sanctae Catharinae V. et Martyris Praxenia Anno Dni 1750

Inquisitio Inter Baginskie et Zakrzeski

In Causis et Actionibus Judiciarijs Infrascriptis binis Prima quae Inter Instigat. Judicij Officij Pen. ejusq. Delatores NN. Josephum Baginski et Joannem Chyczewski alt. ab Una et SS. Franciscum Zakrzeski et Barbaram Wronska contem. ejus et quidem Contem. in assca Mariti adhaerendo Protestationes Visiones Authe facti 2do post obtent. contumaciae Poenam ad Judicium Officij Pen. Parte ab altera citat. pro eo quia ipsi postposit. legibus Rgni ausi sunt Infrascripta Pergere, liberam Cujq. Viam Intercipere, in eadem Via Actores Infestare opprimere in duellum Lege Publica Velitum Provocare, laedere, diffamare Coram Varijs Personis Scommatisare, Irrealia Nunquam probanda Objicere, Pascua tam Actoribus quam Subditis eorum libera denegare Pratum ex quo Currus Foenj quatuor Colligi Poterit ac alia Prata confalcastrare et Commodo ipsi applicare, Damna Plurima in frumentis et Pratis ac Sylvis Inferre famulos a Servitijs avocare, Variasq. Rixas in Vicinitate facere, aliasq. permultas Violentias Injurias et Damna in Interrogatorijs futuro in Trno Parigenda Omni Inquisitione probanda Peragere et perpetrare, pro quibus Pmissis Omnibus nihil ominus pro Poenis distinctim Superipsi pro qualitate facti et demeriti Irroganda ac pro Compensatione quarumvis Pretensionum et Injurarum Damnorum Pen. citantur Altera quoq. Inter eundem Instigatorem Judicij Officij Pen. ejusq. Delatorem Gnosum Franciscum Zakrzewski actorem, ab Una et SS. Josephum Baginski et Annam de Dłużnieskie Juricem conjuges, tum Joannem Chyczewski et quia contem. in assca Mariti Inhaerendo Protestationibus Visionibus Authe facti 2do post obtent. contumaciae Poenam ad Judicium Officij Pen. Parte ab altera citat. pro eo quia ipsi in Contrarium Legum Rgni Procedendo Ausi sunt

temereq; presumperunt, Damna Plurima in frumentis et Pratis
Inventarijs sui Inferre famulum Laboriosum Laurentium
in servitijs apud se actu Existens Concutere Convulnerare
exinde Causa fugae Extitere, Volatilia Nullis de damnis
Interficere, se Actores circa premissa violentias opponens
Laedere diffamare crivis sufferre appromittere,
aliasq; Permultas Violentias et Damna Omni Inqui
sitione probanda Inferre et Perpetrare prout defa
cto premissa Omnia Executi sunt Poenasq; Exinde
emergens Succubuerunt, et in se traxerunt pro quibus
super ijn decernendae ac pro Poenis ex eo demeritis Com
pensationeq; Damnorum presens citantur. alias cita
tionibus ijn Utriusq; de premissis Lationibus in se Existens
in diem hodiernam Ltme Cadens et Provenientes Partibus
ijn Utriusq; et quidem Actorea per Gnosum Josephum
Baginski suo et aliorum Actorum Nme pler citata
simul et Actorea per Gnosum Joannem Turgski pler
comparens et secum Judler controvertens quarum
controversijs Partium Judicium officij presens coram
se Indulto audito decidendo Trnos Partium Utrarumq;
combinatis Actoratibus et Reatibus earundem
ad affectationem earundem Partium dedit et Concessit
hoc ipso Judicium dilationem educendae Inquisitionis
Parti Utriusq; super contenta citationem et protestationem
Partium Utrarumq; ad sequens Everclarum Castrens
Plocens Trnos, Conservando Trnum Partibus memoratis
Utriusq; in Praallegatis Judicijs sine quavis Adulatione
comparendi Peremptorium.

Dilatio monimentorum Inter
Nos Karskie et Oborskie.

In causa et actione Judiciaria Infra scra Inter
Nos Josephum

mus Josephus Karski Dapiferiae Dobrinensis et Marian-
nam Oborska ob M: Pauli Oborski Vexilliferi Za-
uskrzensis cum ob M: Anna Szamotulska procreatam
Filiam alias Inscien Conjuges et quae Marita-
tam Actricem cum Sui Mariti Actores ab una
et MM. Albertum Vexilliferiae Zauskrzensis
et Annam M: Francisci Zurawski Tribunae
Plocensis Martinam M: Alberti Jezewski Succa-
meriae Plocensis Contes Cunegundam Virginem
Innupta Oborskie Fratrem et Sorores Inter
Ipsos Germanos et quae Maritatas itaque Citatas
cum Maritorum Ipsis Virginem Innupta Contutorum
Authoribus et Assijs inhaerendo Pari Naturae tum
et Maioni Coram Actis Authis Rni Facti Secundo
post obtentam Contumaciae Poenam ad Judicium Officij
Praesens Pte ab altera Citt idque pro eo Quatenus
Ipsos et ~~Singa~~ Signanter Ipsos M: Oborski
Frater Supra Scrae Actricis Germanus Sum-
mam Dotalem de B: Paternis et Maternis erga
Ipsos et Sorores Ipsos Germanas quae et quantam
ex documentis Mtiam Contentam Actricem Concerne-
re debebit respiciens una cum Provisionibus ab Actu
Elocati Matrimonij proveniens Eidem M: Actrici
persolvat vel in Defectu Solutionis Summae Dota-
lis B: Zawady cum attinentijs Ducta proportione
Doti correspondentia ex Dividat expedione Mulie-
bre Scilicet Vestes Vestimenta Clenodia Margare-
thos totumque apparentiam post Fata Et M: Paren-
tum equali lance erga alias Sorores Germanas
Derelicta respicientia reddat et restituat Ipsos vero

M. Jozefska cum Marito Ipso et Zurawska in simul cum
Fratre Calculum de proventibus B. Zawady cum attinen-
tijs per Ipsos praeceptis per Moosij Actis Compiges nihil ex
praefatis Bonis participatis facientes expensas pro
Nuptijs persolvent et M. Marito erogatas compen-
dent quae propter citandi ad videndum et audiendum Ipsos
ad satisfactionem omnium per sententiam Judicij Officij
praesentis stringi et compelli solutionem summae
Dotalis de B. Paternis et maternis M. Actricem
concernentis una cum Provisionibus proveniens una
cum expeditione muliebri injungi vel in defectu
non solutionis Dotis competentis B. praemissa Doti
sub correspondentia in praesentia Officij Compe-
tentis ex dividi et restitutione vestium vesti-
mentorum Clenodiorum Margarethae totiusque ap-
parentiae fatis saepe dictae M. Parentum Derelictae
per Ipsos detentorum decerni Calculum de proventibus B.
praefatis cum attinentijs demandari refusionem
expensarum pro Nuptijs per M. Actis Marito erroga-
tarum refundi condescensione intuitu praemissorum
omnium ad B. Oa Oborszyana assignari caeteraque
pro Causae et Otrosi huius exigentia ac nihil omi-
nus pro comportatione Documentorum apud Ipsos
haerens circa Ipsos statui et sententiari praesens
alias citatione sub lotiore in se existens in Ven-
hodiernum Stme cadente et proveniens Partibus utrisque
et quidem Actorea per G. Jacobum Kenski B. Clericum
Plenipotentem Inscriptum citato pro interesse Mag.
Alberti Oborski vexilliferi Zawskiensis per G.
Mathiam Bujnski Plenipotentem Inscriptum pro interesse
religiosorum Cill. per G. Laurentium Dłużniewski

Comparens

Comparens et secum Judicii controvertentibus quibus
controversijs Ptium Judicium Officij Pzens coram se in
ductis exauditis Teneri Ptem Actoream doceri
Ptem Citt de Trno et contentis Actioni suae
et ut doceat Judicii decrevit et quoniam docuit
Proinde Judicium Officij Pzens Causam Pzens ulterius
prosequi Injunxit Ordinatoque citatione Ptibus
respondere mandavit quod Dominum comparens
Ptis Citt nempe M. Oborski Vexilliferum Za-
wskrzens pro Judicio non suscepit vero M. Anto-
nium in Zakrzewo Zakrzewski Vexilliferum
Zawskrzens Vice Capitaneum Crens Plocens ac
Judicium Cad Judicia Trnbalia Rnu Petricoviens
movit Eidemque motioni locum deferre postulavit
et M. Judex sentiens se ac in Causa nihil
temere egisse imo omnem Juris gradum obser
vasse Eandem motionem non admisit nec locum
Jus motioni detulit de qua non admissa Compa
rens Ptis Citta protestatur Judicium cum Pte est reprehensa
in respondendo ad Assertionem Eiusdem Comparens
Ptis Citta dedit et concepit hoc Jus Judicium Dilationem
admonimenta Causam Pzens Impugnentium ad
sequens Querelarum Crens Plocens Trnus con
servando Trnum Ptibus memorato utrisque in Pat-
tegatis Judicijs sine quaquis ad citationem compa
rendi Peremptorium incontenti M. R. S. Pt Petrus
Morzycki de Plocko Aulicus et Juratus Palam R. Quia
Ipsi Citt Literatt Sigillatt pro Trnis Pzens servien
Edictt cum Pfatt citt cum B. Zawady Fzda in Ba-
stino P. S. S. Omnium Anno Pzens tum et Ejus

primam ex qua Poena Contumaciae est obtenta tem-
pestive ante illius Obtentionem in una Integra
Septimana detulit exportavit posuit reliquit
et depositione notificavit de quo praesens Jd. M. tis
fecit Relationem.

Dilatio Munimentorum inter EE. Kozakiewicze et M.
Zamoyski Capitaneum Rostocensem ac alios
In Causa et actione Judiciaria Infrascripta inter EE. Igna-
tium Kozakiewicz et Evam Kucierska invicem
Conjuges ac Joannem Kucierski Parentem eorum
et quidem maritalem Consortem Cum suj mariti
authoritate et assensu actum ab una et M. An-
dream Zamoyski Capitaneum Rostocensem tum EE.
Martinum Czosnowski Ejusdem Mtis Capitanei
Rostocensis Specialem Plenipotentem ac Cujusvis
nnis Tryszel de nne ad praesens ignotum Ca-
pitanum Sae Rae Mttis si ad Causam praesens
Spectare videat B. Karnyszyn quovis modo
ac juris titulo Possessorem inhaerendo In-
scriptioni authoritatis per E. Czosnowski in virtute
Specialis Plenipotentiae Coram acto praesens re-
cognitae ac manifestationi Conc. ipsius facto ad Judici-
um Officij praesens Parte ab altera Citato idque pro
Eo Quatenus ipsi seu quem ony Solutionem Summae
~~aff~~ magis afficit Eandem Summam Decem Millium
Octingentorum Tymphonum una Cum provisione re-
tenta Coram Judicio Officij praesens in instanti
persolvant seu ipsi M. Capitaneus Rostocensis per-
solvat pro quo Citant igitur ad videndum et audiendum
pro Solutione Summae Supra expressae Cum pro-
visione retenta Sententia Judicij Officij praesens Stri-
gi Solutionem Summae Cum provisione deman-
dari et id quod Justitiae erit Conc. ipsius decerni et
Sententiari praesens alias Citatione Eadem de prae-
missis Lectori in se existens in Diem hodiernam

Lme

Lme Cadenę et provenienę Partibus ipsis utris
q et Quidę Actorea per D. Joannem Chmielesky
Plenipotentem Inscripto Citata per D. Antonium
Chmielesky Inscripto Plenipotentem Coram Judicio
Officij praesenę Comparentibus et secum Judtr Con:
troverzenę Quibus Controversys Partium Judtr Officij praesenę Coram
se inducto auditis ad affectationem Plenipoten:
tis Comparentis Partis Citatae hoc idem Judicium
dedit et Concessit Dilationem ad Munimenta
Causam praesenę impugnantia ad sequentes Quae
relar Crenę Plocenę Trnos Conservando Trnus
Partibus memorato utrisque in praeallegato Judicio
sine ulla Adcitatione Comparendi Peremptor
Hiis in Continenti M. R. D. Honestus Petrus Ma
rzyski de Plodeo authus et Juratus Palam Rvae
Quia ipsa Citationem Literalis Sigillo Trnis praesenę
Servienę edito Conę Pfato Cito ad B. Karnyszyn
F. 6. pt Tm S.S. Omnium pxta anno praesenę detulit
scribat juxta Formam

Banitio Malewo p Judaeum Lewek

In Trnu hodierno ex dilatione anteriore majoris per
comparenę Infrascripto citati in Anteactis Judicijs rece
pto et per Judicium Officij praesenę datt et Concessa idque
ad Sequenę querelarum Castrenę Plocenę Trnos ut pote
pote modernos cum Trni Ibidem Contenti Ltma Con
servatione facta et hoc ex ~~hoc tum~~ et Decreto primitivo
Judicij Officij praesenę Comp F. 2. post Festum Visitatio
nis D. Mariae Anno 1774 Jno Lato quo mediante
Sententiatum est quatenus Comprobet Infidelis Judaeus
Lewek Accepto in Sacris ex Molendino farinam Alto
ris propriam sive valorem pro ea Salvo tamen Mo
deramine Judicio suo reservato alias Decreto eod

tum et dilatione majoris Lationibus in se existens
in diem hodiernam Ltme Cadens et provenien
Partibus ipsi Utrisq et quia Actore Tabernae perfido et
Infideli Judaeo Levek Arendatore Tabernae Strophocien
plr citata per S. Jacobum Kęsciki BCPlocen
plr Comparens et secum Judlr Controvertens
quibus Controversijs Partium Judicium officij
Pren coram se Inductis Auditis satisfaciat
S. Malewski dilationi Majoris ipsi in antea actis
Judicijs receptae idq in Instanti et quoniam
comparem ejusdem S. Malewski ab Inscripta Compa
ritione recedit proinde praefatis Actis coram Judicio
officij Pren plr Comparem et Trnum eundem
hodiernum per totum Judiciorum Tractatum Ltme
attentam memoratis citatis ad Jus Juridice per Mlem
Regni Snatem A Petrum Marzyski de Blodo Authorem
et Juratum Euti ante ita et post officiosum arestum
tempestive per S. Jacobum Kęsciki Interposita
et per Judicium officij Pren Suscepta et Connotata
acclamare fecit qui taliter Clamatus et Vocatus
et non stetit nec comparuit imo ut ea in his
retulit Contumax extitit Cujus Contumaciam
praefatis Actis accusando coram Judicio officij Pren
accusando petiit per Judicium officij Pren Sanctae
Banitionis Decerni aliaq in talibus fieri solita
Juridice Exequi Postulavit et Judicium officij
et Judicium officij Pren Juri Communi affecta
E Tribus et Ultra Juris formam vicibus quatuor tionis

Acto utilitate Annuendo in vim ejusdem Lucri Fme
ca in Causa Lati ad Publicanae cum banitionis Poenam
Mlem Rgni S. Petrum Morzycki de Plocko Authum
et Jurati Judicio officij Poenae Apparitorem addidit
et deputavit qui Mlis satisfaciendo deputationi
suae a Judicio Poenae habita memorata banitionis
Poenam ac ipsimet D. Maleski Praesenti in Fmo, nisi banito
Juri Communi Contrarium et Rebellem hic ois
Actio Stubae Judicii ac in alijs locis Publicatio
ni solitis Poenae plurima Nobilitate ad Judicia
moderna forumque Publicum congregata alta
sua Praeconica et Sonorosa voce proclamavit
Publicavit, et ad Notitiam Omnium protunc adstantes
in dubium deduxit de quo Poenae ea Mlis e loco
Publicationi solito ad Judicium suum Redeum
fecit. Rlnem post quam Publicata Banitionis
Perpetuae Poenam Judicium officij Poenae pro
facienda in Praemissis Juxta Praesentium Juris Commu
nis Executione S. Burgrabium Plocensem quem
in qui Prius requisitus fuerit facilius ve condu
ci poterit addidit et deputavit qui Generosus Burgra
bius Plocensis ad Primam Actoris requisitionem decretique
Poenae Exhibitionem eandem Executionem facit
et peragat idque sub Poenis contra renitentes offici
ales, Regni descripta nemo vero eandem Executionem
officiose peragendae nec per se suasque quasvis Subor
dinata audeat Impugnare, Personas idque sub Seor
siva banitionis Poena contra Impugnatores Actuumque officiosos
Irritatores Poenae Interposita Decreta

Banitus Barcikowski p Paprocki.

In Trno hodierno ex adcitatione literali Sigill Castrens Capitl Plocens Tenoris sequens Thomas Gregorius a Dembowa Gora Dembowski Plocens Plonsens etc. Capitaneus Tibi Gio Alexandro Barcikowski de Persona Bonisq Tuis gnaliter omnibus vigore Regio et nostra qua hac in parte fungimur Capitaneali Authoritate mandamus ut Trnis Quae relaxam Causarumq Officij Judicijs Feria Secunda prius et proximius ab hinc in Castro Plocens celebrandae plr ac peremptorie compareas ad Instantiam M. Jacobi Thesaurarij Terrae Dobrinens Patrui et Theressiae ol. S. Ludovici Paprocki Filiae et Filiastrae Paprockich ol. Perillustris Rndissimi Thomae Paprocki Canonici Cathedralis Plocens Fratris et Filiastrae Successorumq Smorum Actis qui te et quidem Filiastra cum Patrui Assia citant seu potius revificatorie revificandae Causam et Actionem morte ol. S. Ludovici Paprocki interruptae idq ad Paratam Dilationem Majoris paratosq Juris gradus inhaerendae Inscriptioni ac Transfusioni Authis et in hoc Causa ratione Summae Duorum Millium Tymphorum ab ol. Perillustri Rndo Thoma Paprocki Canonico Cathedrali Plocens mutuo Contractam per te in vim pendendae provisionis Jnsurae pt sterilem decessum in se Actis ac Gios Simonem et Josephum Paprockie Fratres ol. pie defuncti Rndissimi Canonici Cathedralis Plocens jure Successivo devoluti per Praedictos autem GG. Simonem et Josephum Paprockie in rem et Personam M. Jacobi Paprocki Thesaurarij Terrae Dobrinens Actis Authis Transfusae non Solutionis adcitant ulterius tecum ea in Causa jure procedi solutionem Summae cum provisione provenien injungi ac quod Juris erit statui decerni et sententiari Qui Trno parituris et responsurus Datum in Castro Plocens F. 2da ante Trm

Sanctorum

SS: Simonis et Judae Apostolorum pxa anno Domi-
ni 1750. alias ad Citatione eadem Latiore in se existente
in Diem hodiernam Stime Cadente et Provenientem
partibus utrisque et Quidem Actorea per Gsum Adamum
Milodrowsky Plenipotentem Inscripta Citta per G:
Jacobum Kezicky Comparente et Secum Judlter
Controvertente quibus Controversijs Partium Judici-
um Officij Pten Coram Se inducta audita teneri
Comparente partis Cittae producere Plenipoten-
tiam a Principali Suo ininstanti Censuit ut pro
ducat Judlter decrevit et quoniam Coram Actis Pten
facta produxit proinde Judicium Officij Pten hac
in Causa partibus experiri Mandavit in experi
mento Satisfaciat Gsus Alexander Barcikowsky
Dilationi Majoris Ips hac in Causa in anteacta
Judicijs recepta in Instanti et quoniam non
Satisfecit imo Comparens ab inscripta Compa
ritione recedit proinde ~~[illegible]~~
~~[illegible]~~ Pfata Pars Actorea Coram
Judicio Officij Pten pster Comparens et Trmnum
eundem hodiernum per totum Judiciorum tractum
Stime attentans memorata Citata disparente ad jus
Juridice per Mtem Rni Gnatem Honestum Petrum
Morzycky de Płocko authum et juratum tribus
et ultra Juris formam Vicibus Quatuor uti ante
ita et post Offpum Arestum tempestive per Gsum
Jacobum Kezicky interposita et per Judicium Officij
Pten suscepta et Connotata Clamata et Vocatum

Jmf

non tamen Comparens in Lucro Solutionis Summae alias in toto seu pro toto Lucro Negotij Lui Principalis Judtter ac Offse Condemnavit ulterioraq Sibi per Judicium Officij Pens Juridice fieri et exequi postulavit et Judicium Officij Pens Juris Communi affectationiq Partis uti licite annuens in vim ejusd Lucri Hismeca in Causa lati pdnam Banitionis Decrevit ad quam publicand Banitionis pdnam Suprascripti M: Regni Generalem Honestum Petrum Morzycki de Plocko autheum addit et deputat qui M: Satisfactionis deputationis Lud a Judicio Officij Pens habito memorat Banitionis pdnam ex vi Decreto Contraventionis Succubit ac Ipsmet Cetum disparens esse perpetuo Banitum Juri Communi Contrarium et Rebellem hic in Atrio Stubae Judtis ac in alijs locis publicationi Solito alta Sua Pconica et Sonorosa Voce proclamavit publicavit et ad Notitiam omnium pro tunc Pens indubiam deduxit deque Pens Cide M: cloco publicationi Solito ad Judicium Suum rediens fecit Relationem postquam publicat Banitionis pdnam Judicium Officij Pens pfaciend in Pmissis Juxta Pscripti Legis Juris Communis executione S: Burgrabium C: Plocens quemvis qui prius requisitus fuerit facilique Conduci poterit Pens decernit quatenus Citatus Summam pqua Conventus cum provisione Act Solvat ut Sub pdna Banitionis quod in Casu Dcro Contraventionis "nempe Summae eiusd non solutionis" ex nunc decernit

Jmt

ad primam Partis actoreæ Requisitionem Dcriq ~~Off~~
Pœnæ exhibitionem eandem executionem faciat et peragat
idq Sub pœnis Conæ renitentes Officiales Legibus Rni
descriptæ nemo vero eandem executionem offse peragendæ
nec per se suasq quasvis subordinatæ audeat impu-
gnare Personas idq Sub Seorsivo Banitionis per-
petuæ Pœna Conæ Impugnatores actuumq Offsor
Irritatores Pœnæ Interposito Dcro in continenti M. N. G.
Honestus Petrus Morzycki de Płocko Authus et Jura-
tus Palam Rvit Quia Ipse adcitationem literatæ Legit-
tatæ pro terminis Pœnæ Serviens edit Conæ Pfatæ
ac Cltæ ad Bona Borkowo Fra Gtia in Vigilia F. Sancto-
rum Simonis et Judæ apostolorum anno Pœnæ detulit
posuit Reliquit et Notificavit de quo Pœnæ id M.
fecit Relationem

Decrum inr NN. Włodzeska et Mieszkoski Disparenti vero in
Prascripti Banit

Juxta actum Executionis infrascriptæ in B. inferius nominatæ
Offse per T. B. C. Plocenæ expeditæ ac Manu Ejus propria Subscriptæ
Tenoris Sequenti Actum in B. Dobrenice Magna Sortes
ot N. Adami Kotarski hereditæ in Possessione ad præsens
N. N. Jacobi Mieszkoski et Marianna Petrykoska Conjugat
Jure vitæ existenti Sabbatho post Fm Visitationis Glo-
riosissimæ V. Mariæ proximo A° Dni 1750 Coram
Gnoso Francisco Sulenski B. C. Plocenæ in Præsentia
N. N. Gregorij Kraieski et Caroli Czachorowski nec non Mtis
Rni Gnalis Providi Pauli Stefaniale de Mochowo au-
thi et Jurati ad actum præsentem acclamandæ assumpti
Qui quidem T. B. C. Plocenæ insistentes Legibus Rni de Peragendæ
Executionibus Sancitæ Satisfaciendæ Muneri Officij
sui et additioni suæ à M. Thoma Dembowski Capitaneo Ptus
Plocenæ Specialiter habitæ annuendo ex requisitione Offsa

N. Anna de Kotarskie ol. N. Valentini Wdcze Jey Con:
sortis Relict. Vidua acta pervenere ad B. supra:
specificata seu postq sortem ibiq Sib. Cib pervenit Par:
tis cum supranominato M. et Sti condescendendo ibiq
Jurisdictione sua Offza fundata Pacej et securitate
Publica per cunq; Mter prij precursodita Sortes
utraq; ad sui Comparitionem sepegato Sti acclamare
injunxit ad cujs Mtis acclamationem p.te Comparens N. An:
na de Kotarskie ol. N. Valentini Wdcze Jey Consor:
Relicta Vidua actrix reproducto Decreto seu postus
dua Panis Banitione Supp Sortes Cib respectuose
mar prima quia provisionata pro annis dabq pro:
venerq Secunda vero Quadringentor Zyp Grigi:
nalis cum Dena Lucta Decro judicij Cbl Cere Sterens
adjudicata non solutionis obtento et publicato petijt ejd
re Condemnationem earund Executionem et de B. Cib pro
vida Sortis fieri et peragi B. fatalia seu postq Sortem
ibiq Sib in possessionem sud acta tradi et Consignationem Inven:
tarij Condescendi affectavit cujs affectationi P. Burgrabius
nuenq cand executionem peragere voluit Verum quoniam
a parte Cib p.te Comparens N. Jacoby Mieszkowicz Cib Sno
et alior Cib fatalia nre cand Executionem irrigore supra:
dati Decti seu Condemnationis de acta Sor in Co Sterens
2. Ida post Sti Divi Anne Genitricis D. V. Mariae anno
1749no ratione provisionis, tum in anno 1750mo 2 Sortis
in Vigilia N. Nativitatis S. Joannis Baptistae obtento et
publicato peracto Offze rne Summe Originalis his
formalibus Bronie Jey Executorij swojm y Jmcia Sozwa:
nych prichnien Manifestem przeciwko Decretowi uczynio:
nym Ktory na przyszły Terminie podczas y strakie
dozdu Jey ze chce Impugnowac et fieri non permisit qua
Impugnatione attenta P. Burgrabius ab Executione supradicta
Curiano hanc cum toto Jey effectu ad Partes, ijm rursus ad Sor
Sterens unde emersit remisit remittitq; ac et Primum Partes
memorato actrici in Cpo judicij D. V. pt Sti Jacobi Apti primi
ab hinc celebrand prefixit et assignavit Comparend Peremptorie

Live

sine quavis adiazione quid quid pfigit assignat et con-
cedat Decreti Sui Executorialis vigore Francisy Stri-
zeskÿ P. Czeny Skoreny manu propria in Drnowitay
hodierno vigore Penderia remissionis Conservationis
ips Drni in Diem hodiernam incidens et provenientes ibidem
ipsi utrisq; et quid attrue Rdi Anne Kozardea Relicte Od
ntis Existentibi Wdzeskÿ Consorte Vidua pr Cibi simul
et pdiens pro interesse NN. Jacobi Skieszkowsky et Ma-
riannæ de Petrykow ejus Comitis et Antonÿ Kozarek Privigni
per Eundem S. Jacobum Skieszkowsky Suo et Consortis ac Pri-
vig ni nne pr Comparens. Quonian vero Reliqui
Cibi pzeny in Drno Desparent et se condemnare per-
mittunt Proinde Prdicta actrix Coram Judicio Offÿ
pzeny pr Comparens et Drnum Eundem hodiernum
per Ds tam Judicior pzeny audientiam me attentans
memorata disparens ad pus jurandu p Mr. Rÿ. Hone-
stum Petrum Skrzyckÿ de Wdeo Judm Lubz et
ultra juris formam vicibÿ quatuor utriantelita
et post Offm Arcubus per S. Thomam Uniezyckÿ
interpositis et p Judicium Offÿ pzeny Suscepti
et Evocati Clamati et vocati non tamen Comparens
ad Lustro Ulterioris fortis faciend Executionis Judi-
ac Offe Condemnavit Ulterius actrix sibi per Judicium Offÿ
pzeny Jurisdne Exequi postulavit. Et Judicium Offÿ pzeny
jure Communi Restitutionis actrix uti Lite annu-
end pro faciend in prmissis justa pscripta Juris
Communis Executione Officium competens videlicet
S. Jacobum Skieszkowsky Cibi Wdeo Addixit et deputavit
Cui Dy Rÿ. Exequend Munus Eundem parendo addictioni
a Judicio pzeny habit Eandem Executionem de Cibi dispa-
rend juste et non obstante quibusvis juriu oppositio-
nibus Rone Rdi Ofrandi Insumpti vel Insumpti vel Insumpti
faciat et peragat vdq; sub Penis Contemnentes Offes
Legibus Rni desumpti Nemo vero Eandem Executionem
Offe per agentes seu per se aut Subordinatos quavis
audeat impugnare Personas vdq; sub debitis
Banitionis Perpetuæ Pœna quid pzeny interponit Dcus.
Quonian autem N. Jacoby Skieszkowsky Executionem ubi
post rem Judicatam nullo Jure Ligitimo impugnavit, Proinde
ad primam actricis requisitionem Decreti pzeny exhibitionem

Judicium Officij Praesentis Eodem Nti Mieszkowski Punibili ad invento Decrevit Quatenus Poenam Quatuordecem Marcarum Polonicarum Parti et Judicio per medium in Instanti Sub Poena Banitionis inter Trnos Tactos publicandae Solvat. Nihilominus Executionem in B. Dobrenicae Officio Vigore Condemnationis in praesenti Trno Supreliquis disparentibus Citato obtento ac Dimissionem B. proportionatae Sortis per S. B. Crenae Plocensis expediendae ulterius non impugnet idque ~~itidem~~ Sub Poena Banitionis itidem in primis et proximis Judicijs Officij Praesentis in Casu alicujus impeditionis Publicandae Conservandae Trnum Partibus memorato utrisque in praeallegato Judicijs Sine ulla adcitatione Comparendi Peremptorium. Indictionem vero uti nudam hocce Judicium removendae Censuit Censetque Praesentis Decreti Praesentis vigore.

Ditatio Inquisitionis inter S. Malewski Vices Regentem Castrensem Plocensem et Honestum Melbroda Ovillatorem.

In Trno hodierno ex Citatione Literatae Sigillo Castrensis Capitaneatus Bobrownicensis Tenoris Sequentis Actum in Crastino Bobrownicensi 76 post Trnum S. Luciae Vi et Martyris proxima Anno Dni 1750 idque in indeterminatione Judiciorum Castrensium Bobrownicensium Coram Officio Actisque Praesentis Castrensis Capitaneatus Bobrownicensis Terrae Dobrinensis Plus Comparens Mtis S. Providus Franciscus Partykuła de Villa Siecien Authicus et Juratus palam Recitavit Quia ipsi Citatione Literatae Sigillo pro Judicijs Crenae Plocensis Servientis Tenoris ejusmodi Thomas Gregorius a Dębowa Gora Dębowski Plocensis Plonsensis etc. Capitaneus Tibi H. Joanni Melbroda Ovillatori de persona Inventarijsque tuis generaliter obque Vigore Regio et Nra qua hac in parte fungimur Capitaneatus Authoritate

mandamus

Oculi Quadrat. 1752

ut in Trnis queretur Causarumq. Officij Judicij F. 2 prius
et proximus ab hinc in Cro Plocen. celebrandae pro ac pera
ptione ex loco delicti compareas ad Instantiam Instigatoris Judicij
Officij praesentis quisq. Delatoris S. Lucae Malewski V. Re-
gentis Crem. Plocen. Dni tum Joannis Sartoris sub-
diti Actis qui te inhaerendo Obductioni Vulnerum Auctoritate
facta Edo pt obtentae Contumaciae sup. te poenam cum
Assia de Jure Competen. Citant idq. ideo quia tu in
Convulsionem Legum Rni procedendo ausus es temereq.
Pumpisti se Actis subditum nulla de Causa in Villa Mę-
dzenino apprimere Concutere in vitam ipsi diffidare aliarq.
violentias pagere et perpetrare perquae praemissa leges
Rni transgressus es poenasq. exinde emergen. Succu-
buisti et in se traxisti pro quibus sup. te decernendae
et extendendae Citaris ad vid. et audiendae te ad praemissa Oia
pro Sententiam Judicij Officij praesentis Stringi, Nihil
poenis arbitrarijs puniri, ad id quod Juris erit
decerni et sententiari praesentis sis pariturus et Judicij
responsurus Dat. in Cro Plocen. F. 6 pt Trm Immacu-
latae Conceptionis B. V. Mariae proxima Anno Dni 1782
edito Cone praefato Citato ad B. Brudzien Commansionemq.
ejusd. Citato idq. sup. Inventaria ejusd. in ibid. Sito Feria
Tertia pt Trm S. Luciae V. et Martyris Anno praesentis tum
et ejus primam ex qua poena Contumaciae est obtentae
tempestive ante obtentionem illius in una integra
Septimana detulit expertavit posuit reliquit et
depositione ut Juris et moris est notificavit de quo
praesentis idem Mlis fecit relationem ex Actis Crem. Capitis Bo-
brovniensis Terrae Dobrinen. repto Trzinski manu propria
locus Sigilli Castri illius Trm Dien hodiernam incidentem

et proveniens

et pveniens Partibus ipsis Utrisq et quidem Actorea per G. Lucam Malewski, Vice Regentem Suo et aliorum Actorum nomine plr Citatum per G. Paulum Machcinski plr Coram Judicio Officij Praesens Comparens et Secum Judicibus Controverterentibus quibus Controversijs Partium ~~auditis~~ Coram se inducto exauditis Judicium Decidendo Trnum Partis Actoreae ad Affectationem ejusdem Partis Actoreae hoc idem Judicium dedit et Concessit Dilationem Inquisitionis Parti utriq sup Contenta Citationis et protestationis Partis Actoreae ad sequens Querelarum Castrens Plocens Trnos, Trnum, Partibus memorati Ultus que in Praemissis Judicijs sine ulla adcitationem Conservando Comparendi peremptorium.

Dilatio Majoris inter Korytowo et Mańkowo.

Juxta actum executionis infrascripti in Bonis infenis nominandis offse per infraspecificatum G. Burgrabium Crenen Plocens expediti, ac Manu ejus propria Subscripti Tenoris Sequens, actum in fundo B. Brochocinko Sorteq Gsi Alberti Mańkowski Possessioni Subiecto F. 2da post F. Sanctorum Simonis et Judae Apostolorum proxima anno Domini 1750. Coram G. Adamo Bosanowski Burgrabio Crenen Plocens in Praesentia Illium Joannis Rochocki Alberti Pieszczorowski nec non M. R. G. P. Joannis Jakubowicz de Villa Ciołkowo Major Authci et Jurati Actuj Praesens adstans et eundem acclamans qui quidem G. Burgrabius Crenen Plocens insistendo Legibus et Constitutionibus Rni parendoq additioni a Judicio Praesens habito in Virtute Dni seu potius Lucri de Actu ejus in Castro Plocens in Terminis Querelarum Causarumq Officij Judi

ijs

~~[illegible]~~ cijs ac Causarum exemptionum una cum Continuatione anteriorum Causar. in Diem hodiernam incidenc. F. 2da post F. Visitationis Gloriosissimae Virginis Mariae pxa anno pxenc. ex Instantia Gsor. Nicolaj Korytowsky et Franciscae de Woznickie invicem Conjugum actu jure Vincenc. Super Gso Alberto Mańkowsky Citato occasione Summae Quingentor. Tyne una cum provisione idq. ex Summa Majori Nongingentor. Tyne Polonicat. proveniene non persolutionis obtent. et publicat. ex Requisitione offa. Suprascripto actu Jure Vincenc. ad Bona Superius expssa Brochocinko Sortemq. Citato Condescendit Jurisdictionem Suam offam. pcustodita prius pace et Securitate publica Circa ejusmodi actus observari Solito fundavit et Partes utrasq. tam Actoream Jure vincenc. quam Citato Jure victo ad Suj pntiam ejd. mlli acclamare injunxit quibus acclamat. personaliter Comparens Gsus Felicianus Ciołkowsky Actor. jure vincenc. inscriptus Plenipotens reproduxit Supra de Actu Specificat. Lucr. vigore Cujus fecit executionem de Bonis ptis Citato fieri et peragi, ad Conscriptionemq. Inventarij Condescend. affectavit. Cujus affectationi G. Burgrabius Annuend. ad Conscriptionem Inventarij Condescendi Voluit, Ver. quoniam ex adverso a pte Citato personaliter Comparens Gsa de Podlechie Mańkowska mater Gsi Citato his formalibus bronie. tey exekucyi gdyż tu moy Syn nima nic moia to Summa na Brochocinku nie Syna mego impugnavit et fieri non admisit qua impugnatione Gsus Burgrabius attento

ab eadem executione Supercedit Causamque eandem in toto
ejus effectu partibus ipsis ac Impugnatrice ad Judi
cium Officij Crenensis Plocensis Primosque et proximos Ter-
minos remisit Conservandum ejusdem partibus Terminum
ac Impugnatrici in ejusdem Judicijs Sine quavis adci
tatione Comparendi peremptorium Adamus Bo-
janowski B. C. P. manu propria. in Termino itaque ho
dierno Vigore Pinsertae Remissionis Conservatio
nisque Terminum ibidem Contenti ~~[illegible]~~ in-
Diem hodiernam Ultime Cadentem et provenientem partibus
ipsis utrisque et quidem actorea per Gsum Felicianum
Ciołkowski Inscriptum Plenipotentem Citata per G. Mat-
thiam Karwosiecki Coram Judicio Officij praesentem Com
parentem ad Repositionem ejusdem Gsi Karwosiecki hoc
idem Judicium dedit et Concessit Dilationem Majoris
Mco Alberto Mańkowski Dapifero Podoliae, ex quo
Causas Majoris importantiae in Judicijs Crenensis Bobro-
vnicensis protunc attentat quam probabit Literato
rijs Documentis ad Sequentem Querelarum Crenensis Plo-
censis Terminos post Festa Solemnia Paschae incidentes
Conservandum Terminum partibus memoratis utrisque in Pal
legato Judicijs Sine ulla adcitatione Comparendi
peremptorium cum Ceteris vero Citatis hocce Judicium
Causam praesentem Suspendit Suspensamque esse Declarat
ad eosdem Sequentem Querelarum Terminos Deri praesentem
Vigore

Dilatio Majoris Inter L. Urbanum Radzito
et G. Glinski

In Termino hodierno ex Dilatione Anteriori Inquisi
tionis educendae partibus infrascriptis in Sequentem Judicijs

Castrensis

Castrens Plocens ut pote modernis cum Tmi
Ibid Contenti Tma Conservatione facta et hoc
In Causa et Actione Judiciaria Infrascrta
inter Instigatorem Judicij Officij Psens ejusq
Delatorem L. Urbanum Radzito de Bonis
Osiestowo Nativum in Assia Dominorum Suorum
et G. Albertum Glinsky recedens ~~[illegible]~~
ad Psens a Violentijs inhaerens vulnerum ob-
ductioni pro sola Solutione Taxae vulnerum
parte ab altera Cittum idq pro eo quatenus ipsa Ta-
xam vulnerum ad mentem Legis pro vulneribus L. Actis
per ipsa nulla de Causa influtis adjudicatis pvio Cor-
porali Juramento per Actis praestandis solvat litis
expensas Compenset igitur Citat ad videndum et audien-
dum Actis ad Juramentum super illatis sibi per ipsa
vulnera et Concussiones ac Taxam earum ante omnia
admitti post itaq restitutum Juramentum Solutionem
Taxae vulnerum in Instanti demandari litis ex-
pensas compensandas decerni et sententiari Psens
alias Dilationem eadem Inquisitionis de Promissis Latiori
in se existens in Diem hodiernam Tmae Cadens
et provenientem partibus ipsis utrisq et quidem Acto-
re H. Urbano Radzito Mli Kni Gli in Assia
G. Matthiae Bagionsky B. C. Plocens Plr Citata
per G. Antonium Chmielewsky B. C. Plocens
Plr Coram Judicio Officij Praesens Comparens ad
Repositionem ejusdem G. Chmielewsky Comparens
Citti hocce Judicium dedit et Concessit Dilationem
Majoris G. Glinski Citti ex quo Causas Majoris

importantiae

Importantiae in Judicijs Trnibus Ciechono-
vien in Przasnysz Celebrand pro tunc atten-
tat quam probabit literae documentis ad sequen
Querelar Castren Plocen Trnos pt Festa Solen-
nia Paschae Inciden Conservand Trnum
Partibus memorat utriusq in pallegat Ju-
dicijs sine ulla adcitatione Comparend pe-
remptorium Dni Presen Vigore.

~~DECRETUM~~ Comprobatu

Dilatio Inquisitionis Inter Mcum Ma
chinsky Tesaurariae Dobrinen et Gsum Dembsky Bonor Dra
gon et Capitanatum Plocen ptinen Economum

In Causa et Actione Judiciaria infrascrta Inter M. Ludovi
cum Machinsky Tesaurariae Terrae Dobrinen Actorem ab
una et Gsum Adamum Dembsky B. Dragon et aliorum co
ptinen Economum in haerend officioso Mtis ac NN Oresto
ad Judicium officij praesen parte ab altera Citato per eo qua
tenus Ipsi Laboriosos Stephanum Parentem Michaelem
Ferrifabrum Joannem Sutorem et Simonem Filios
de Bonis Dziernowo Regalibus subditos ex ratione
per Ipsum Laboriosi Lucae aggrestis de Bonis Dzugulewo
Actoris haereditarijs subditi Eductionis pecunia
rerumq Mobilium vestium ab eod per Ipsos educto
interceptionis Ipsius met infugam receptis pecunijs
rebus Mobilibus expeditionis vestibus pecuniaq spoliati
nescitur quonam Conversionis sibi M. Actor de existen
supra scripti Laboriosi Lucae nulle notificationes coram
Judicio officij praesen statuat Citat ad videndum
et audiendum Ipsum ad statuitionem instantaneam
supra scriptorum subditorum sententia Judicij officij
praesen stringi subditos vero statutos ad declarandum
de Existentia et statuitionem saepe dicti Laboriosi Lucae
per Ipsos educti Cumpelli restitutionem ~~Laboriosi Lucae~~
vestium rerum Mobilium pecuniarum a profugo re
ceptarum injungi penas in tuitu profugationis irro
gari ceteraque pro Causae exigentia Cons Ipsi statui
et sententiari praesen alias Citatione Latiori in se exi
sten in diem hodiernam legitime Cadenti et provenienti
partibus Ipsis utrisq et quidem actore personaliter Citato
Gso Adamo Dembsky B. Dragon regalium cum atti
nen Economo ptr Coram Judicio officij praesen
Comparen et secum Judicialiter Controvertentibus
quibus Controversijs partium Judicium coram se in
inductis auditis decidendo terminum Partis

partis ad Judicium suum editum Siquidem M: Mańn
Desauranda Terra Dobrinen Actor pro statutione Labor
por Stephani Parenti Michaelis Ferri Labn Joannis Actoris
et Simonis filior ex racionibus in testa Citationis expressis term
num partis citate instituit ac statutionem eorundem in
pra expressor dnorum Dragon Regalibus Subditor Burgi
Jus vero Dembsky Economus D: Dragan Citatus cor[ad] [illegible]
Coram Judicio officij presens in Instanti statuit pendente Judi
cium contra cor[ad] Statutos causam dirigendam ordinat
ac presens cenus. In Directione Materie partis
Actoree respectu debitorum Laborioso Suis ac gressis
dnorum Dzeguleno M: Actoris subditi ac summodo
tabilis et vero non nullas [illegible] Mirum per cuius
subditum apud cor[ad] subditos precipue apud Laborioso
Stephanum Parentem relictarum ejusd obtenta con
detata hoc idem Judicium ad Examinationem erund
Laborioso Stephani Parentis Michaelis ac Joannis
Filior destinatim facta m precepit qua Examinatione ex ejusd peracta
Ruthquidem supra scripti Laborious Stepha nius Parens Igitur Laborioso Lucas
in vim antia cognitionis non [illegible] Summam
tur decem Mutones ac vasa non nulla ferrea ad con
servandum Ipsi dedit et apud Illustrissimum quam
summam et vasa bene vole fratri ejusd Laborioso
Lucd Germano subditi M: Actoris restituat alle
gat in alys vero obuentis se innocuum esse exponit fi
vero ejusd Laborioso Stephani in quopiam nocuerit
deprecarunt. Quoniam vero M: Madelynsky Actor obtento
nem p Citatt suam ejusd Laborioso Statutis p Citat
declarat pendente suspensa decisione Causa presen
ad affectationem ejusd M: Machczynsky Thesaurar
rede Dobrinen Actoris Hocce Judicium dedit et Concepit
Dilationem edocendi Inquisitionis Improbationem
objector Interimo exhibitor ejusd M: Machczynsky Citatis
vero seu pretensis statutis si voluntas inseguisset querelas
Castren Plocen educendam [illegible] pro quo Termino
reponendas Inquisitionum Jsus Dembsky Economus D:
Dragan cor[ad] subditos dict: nunc Statutos denuo Statuere
atte nebat Jta sub pena Banitionis ejusd sequen
di relaxum Terminis Publicanda Conservando Termi
num Partibus memoratis utrique in pr[ae]allegatis Judicij
sine ulla ad Citatione Comparentibus peremptorium hoc

in Continenti Mlis Rni Gnalis Honestus Petrus Morzycki de Plocko Judicialis palam rvit quia Ipse Citationem literalem sigillatam pro Terminis praesens servienti Dcti Cons praefatorum Citatorum ad Bona Dragon Regalia Feria Ttia ante Festum Sancti Martini Pontificis proximo anno praesens detulit exportavit posuit reliquit et de positione notificavit de quo praesens Jd Mlis fecit Relationem

Quorum Ulterioris inr Trębino et Jaroszewo

Juxta actum Executionis Infrascripti in Bonis inferius nominandae Offie per Infraspecificatum G. B. Crenę Plocenę expeditum ac manu Ejus propria Subscriptum Tenoris Ejusmodi Actum in Bonis Męczenino Magna Gsi Alberti Jaroszewskiej Haereditarijs Feria Secunda post Festum Sanctae Hedvigis Viduae Electae D. G. proxima Anno Domini Millesimo Septingentesimo Quinquagesimo Coram G. Joanne Chmielewskiej B. C. Plocenę in praesentia G. G. ac Nlium Joannis Woldskiej et Simonis Franczewskiej nec non M. R. G. Providi Alberti Woyt de Juryszewo authi et Jurati actum plenę acclamanę Qui quidem G. B. Crenę Plocenę inhaerendo Legibus Rni de peragendę Executionibus eo nomine Sancitis Satisfaciendo quoque muneri Officij Suj additionique a Judicio Crenę Plocenę ad Infrascriptum peragendę habitae vigore Poenae Banitionis de actu Ejus in Cro Plocenę in Trnis Querelarum Causarumque Officij Judicijs una cum Continuatione Anterior Causar in Diem Hodiernam incidenę Feria Secunda post D. Misericordiae proxima Ao Dni ~~1750~~ 1750 ex Instantia G. Rochi Trębinskiej Sup G. Alberto Jaroszewskiej respectu

appropriationis

appropriationis Sortis dictae Kuligoskae in
B. Leszczyno NN. Sitta G. Acto haeredito obtento
et Publicato ex requisitione itaq praefatiacto
ad B. Supranominato in actu contento Condescendit Juridi:
ctionem Suam fundavit et Partes utrasq ad
Suj praesenc praedicto Mti acclamare in jur:
xit Quo in Trno acclamatorio licet si ad Im:
pugnandae Executionem Comparuit Verum quo:
niam Eadem Bona non Sunt Sufficienter jure
Convicto Exinde G. B. C. Plocenc Sentiens se ne
Cuipiam Partium inferre videat detrimentum
ab Executione praesenc Supersedit et Causam
praesenc Cum toto Ejus effectu ac Partibus ipsis
utrisq rursq ad Judicium Crenc Plocenc primosq
et proximos Querelar Trnos ab hinc in Cro
Plocenc celebrandae Conservandae Ejsdem Partibus
utrisq in praallegato Judicijs Crenc Plocenc
Trnum sine ulla adcitatione Comparendi
Peremptorium # Decri praesenc Executorialis
vigore Joannes Chmielesky B. C. Plocenc ma:
nu propria In Trno itaq hodierno vigore
praeinsertae Remissionis Conservationisq Trni
ibidem Contenti in Diem hodiernam incidenti et
provenienc Partibus Tandem Praefata Pars actorea
Coram Judicio Officij praesenc ptr Comparens et Trnum
eundem hodiernum ~~[illegible]~~ per totam
Judicium praesentium Sme attentans memorato
Citto ad Jus Juridice per Mtem Rnum Gnalem Ho:
nestum Petrum Morzycky de Plocko authenti:
cum et Juratto tribus et ultra Juris formam
vicibus quatuor clamato et vocato non tamen
Comparenc in Lucro Ulterioris fortis faci:
endae Executionis alias in toto seu pro toto Lu:
remisit remittitq praesenc.

cro

cro negotij sui Prpalis admittente Judicio Officij
pseng Judicialiter ac Offse Condemnavit Ulte:
rioraq Sibi per Judicium psens Juridice
exequi Postulavit, Et Judicium Officij prae:
seng Juri Communi Postulationiq Actoris
Licite annuendo in vim Ejusd Lucri Sme
ea in Causa obtentt Officium Competens
videlicet D. Joannem Chmielesky B.C. Plo:
cens pro faciend in pmissis juxta pscriptum
Juris Communis Executione addidit
et deputavit, Quiquid D. B.C. Plocens Exe:
quend Munus Suum parendoq additio:
ni a Judicio praesens habitae Eand Execu:
tionem Ulteriorem fortem non obstans
quibusvis Jurium oppositionibq Rne
ad Cassand Inscra vel Inscribenda de
Bonis Cito Jure victi faciat et peragat idq
Sub Poenis Cons Renitentes Offles Legibq
Rni descript Nemo vero Eand Executio:
nem Offse peragend nec per se aut suas
Subordinatt quasvis audeat Impugnare
Personas idq Sub Seorsiva Banitionis
Poena quae praesens interponit Decro

Dilatio Inquisitionis inter NN Szemplinski Korzybski et
Zochowski ac alios

In Causa et Actione Judiciaria in praescript inter NN Joan
nem Szemplinski Victricum tum Hiacinthum
Franciscum et Juliannam Virginem Junupt Privi
gnos et Privignam Zochochowskie ab una et Ntes
Adamum et Joannem Korzybskie Joannem a Bulo
wski et quiq Virginem Junupt Actt in assia de Jure
Competens in haerendo Officio Arresto Mtis et Ntium
apud Ipsi Interposito et coram Actis authis Rni Cito
Recognito ad Judicium Officij pseng Parte Citatt pro

Quatenus Ipsi LL Hiacinthum et Theresiam Conjugos Parentes Gabrielem et Margaretham Filium et Filiam de B. Czerwonki Subditos ad B. Korzybie accepto una cum Rebus Eorum propriis Inventariis rebus mobilibus totaque Suppellectili Domestica ad Judicium officii praeterea Statuum Statuto Actis Nobilibus Zochowskim et Szemplinski Exdant, Carentiam Laborum ab Ejusdem Subditis praestari solitam compensent, Litis expensas refundant, citentque ad Judicium et audiendum Ipsi ad praemissa per Sententiam Judicii officii praeterea Stringi Satisfactionem ni praemissis omnibus demandari et id quod Juris Erit decerni et Sententiari praeterea alias Citatione Eius Latori ni Lexisterum medium hodiernam Sine Cadere et provenire Partibus Ipsi utrique et quique actorea per N. Joannem Szemplinski Suo et aliorum Actorum nomine Jure Citata per G. Jacobum Kopicki Plenipotentem Inscriptum coram Judicio officii praeterea Comparere et secum Judicii Controversiae quibus Controversiis Judicium praeterea coram se inductis auditis suspense tantis per LL Hiacinthi et Theresiae Parentum ac Filii et Filiae Eorumque officioso arresto apud Partem Citatam praeventorum Extraditione per Partem Actoream praetensam Necessariam esse Inquisitionem ni cum Finem quod suprascripti LL sunt actualiter NN Hiacinthi et Francisci ac Julianae Zochowskich Prigionorum N. Szemplinski de B. Czerwonka Subditi per Actos ut Pars Actorea obiicit nocturno tempore ad B. Gorzebie Educti et quod Realiter ad Actum pertinent et Ejusdem Actum Juste cum Liberis ac Inventarii totaque Suppellectili Domestica ~~ac Inventarii~~ Extradi debent per Partem Actoream Partem vero Citatam si voluerint ni Sequentem Judiciorum praeterea Termini post Festa Solennia Paschae Incidentem Educendum Censuit Censetque praeterea post

quam

Sub actu Catharinae 1750.

Quam Executam Judicium praesens decernet id quod Justitiae erit Conservando Terminum Partibus Memoratis utrisque ni praeallegatis Judicijs prius et proximius ab hinc ni Castro Plocensi Cebranae sine ulla ad citatione Comparendi Peremptorium In Continenti MR. JH. Petrus Morzycki de Plocko Authus et Juratus Palam dixit, quia ipsi Citationem Literatis Sigillatis Judicijs praesentis Servicio Edictis Cum praefatis Citatis ad Pr. Korzybie Pr. 6te pt. Pr. S. Martini pontificis proxime praeteriti Anno Currenti etc.

Dilatio majoris inter L. Malzacki et M. Humiecki Ensifer Rozanensis ac alios

---

In Causa et actione Judiciaria Infrascripta inter L. Michaelem Malzacki actu ab una et M.M. Stanislaum Humiecki Ensifer Rozanensis et Catharinam de Białłoskorskie invicem Conjuges et quidem Marito Consortem Cum ipso mariti authoritate et assistentia inhaerendo Mandatoni authentice facto tum Scripto manuali per ipsos Signanter ipsam Mcam Consortem actori Super Summam Centum Tynfo dato atque alijs Documentis Causam praesentem Suffraganeam ad Judicium Officij praesentis parte ab altera Citatis idque Ex Eo. Quia ipsi et praesertim ipse Mcus Ensifer Rozanensis maritus Bona Białłoskorsky seu medietatem Eorundem Compacto verbali in Possessionem Tenutariam actu dimittere appromisit et ibidem Eundem actu in Fide Bona Conduxit, ex post Contractum tenutarium praemissorum B. seu medietatis Eorundem Conscribere recusavit ex Possessione horumce Bonorum Circa Fm S. Laurentij Martyris praefato actu alienavit

errogato pro fundi necessitate expensas et
per homines sæpedicti acto ipsi præstitorum Laborum
non compensavit, imo res seorsiva connota-
tione specificato acto proprias, nec non pec-
cuniam centum sex Tynf. per consortem ipsius
Mci Ensiferi Rozanensis ab acto attestante
scripto manuali accepto nulla de causa in
Bonis prædictis Biallosciorij detinuit, exinde
acto elusit, et summopere injuriavit igitur ci-
tatus seu citans ad videndum et audiendum ipsum ad
satisfactionem præmissorum omnium per sen-
tentiam Judicij Officij præsentis stringi; resti-
tuonem rerum in seorsiva connotatione de-
scripto decerni, solutionem summæ supra
exaratæ scripto manuali ad solvendum assecu-
ratæ injungi, compensationem errogato pro
fundi necessitate expensarum et per homines acto
ipsi præstitorum Laborum demandari pœnas
Judicio Officij præsentis arbitrarias respectu tam
rerum quam summæ centum sex Tynphonis
pro conte ipsius ab acto acceptæ detentionis
super ipsum irrogari, horologij comportationem
instantaneam ac ejusdem extraditionem
injungi cæteraque pro causæ et juris exi-
gentia conc. ipsius statuj ~~decerni~~ et sententiam
præsentem alias citatione eadem de præmissis latio-
ri in se existentem in diem hodiernam Lmæ
cadentem et provenientem partibus ipsis utrisque
et quidem actore ptr. citto per D. Jacobum Kesiclej
coram Judicio Officij præsentis comparentem
ad repositionem ejusdem Dni Kesiclej hocce judi-
cium dedit et concessit dilationem majoris
M. Stanislao Humiedej Ensifero Rosanensi citto
ex quo causas majoris importantiæ in judicijs

Dilatorum

~~[illegible]~~ Trnibus Ciechanoviensibus in Prasnysz celebrandis protunc attentat quam probabit literatoriis Documentis ad sequens Quaerelar. Crenensis Plocensis Trnos post Festa Solennia Paschae Incidens Conservando Trnum Partibus memorato utrisque in praeallegato Judiciis sine ulla Adcitatione Comparendi Peremptorium. Cum Mgcia Consorte hoc idem Judicium Causam praesens suspendit Suspensamque esse declarat ad Eosdem Sequens Quaerelar. Crenensis Plocensis Trnos Decri praesens vigore. In Continenti M. R. P. Honestus Petrus Morzycki de Plocko authus et Juratus Palam Recognovit Quia ipse Citationem Literatoriam Sigillatam pro Trnis praesens Serviens edito Conc. praefato Citato ad Bona Białoskorsk Feria Secunda in Crastino Festi Sanctorum Omnium anno praesens detulit exportavit posuit. &c &c

---

Banitus Gnosus Strzeszewski per relictam obm Gnosi Crystofori Zakrzewski

In Termino hodierno ex Decreto Anteriori solutionis inter partes Infra scriptas prolato quo nimiram Decreto ~~injunctum~~ Sententia est, quatenus Citatus Gnosus Strzeszewski Satisfaciendo Complanationi hic Plocio Die sexta Decembris Anno Millesimo Septingentesimo Quadragesimo Quinto facto Summam Triginta Florenorum Polonicalium a Summa Mille Tyzfonum Polonicalium nempe Provisionem Annualem in et Pro Feria Secunda post Festum S. Bartholomaei Apostoli Pxe

Ventura Actrici infra scriptae una cum poena lucta Trium Mar-
carum Polonicalium Solvat idq sub Poena banitionis in primis et
Proximis Judicijs officij Praesens in casu Contraventionis Publicanda ut
Pote modernis cum Termini ibidem Contenti legitima Conservatione
facta ~~et hoc, in Causa et actione Judiciaria infra scripta inter~~
~~relictam otm Gnosi Crystofori Zakrzewski actricem ab una et Gnosum~~
~~Josephum Brzeszewski insistendo Complanationi deducta ejus hic Plaudi~~
~~Die Sexta Decembris Anno 1745 inter se actricem ab una et~~
~~ipsum parte ab altera Confutae et Conscriptae tum Decreto Judicio~~
~~officij Praesens eo Tmo subsecuto alijs documentis~~, tandem per cu-
rata inscriptione in Regestris Judicialibus praefata relicta
otm G. Chrystophori Zakrzewski Consors viduae actrix per G.
Bartholomaeum Kuskowski Coram Judicio Officij Praesens
personalit Comparens et Trmum eunq hodiernum per totum
Judicior Praesens audientiam Legitime attentans memorat
Citt ad jus juridice per Msterialem Rni Gnatem honestum
Petrum Morzycki de Plocho Authenticum et Juratum
Tribus et ultra juris formam vicibus Quatuor uti ante ita
et post Officiosum Arestum Tempestive per G. Joannem
Chmielewski interpositum et per Judicium Officij Praesens
Susceptum et Conott clamato et vocato non tamen Compa-
rentem in lucro Solutionis Summae Provisionalis a Sum-
ma Originali Stelle Tynq Polonicalium Provenienq Decre-
to adjudicatae alias in toto seu pro toto lucro negotij sui
Principalis admittente Judicio Officij Praesens Judicialit
ac Officiose Condemnavit ulterioraq sibi per Judicium
Officij Praesens juridice exeq Postulavit et Judicium
Officij Praesens juri Communi Postulationiq Actricis
uti licite annuendo in eiusdem lucri decrevit ac Praesens Decernit.

legitime ea in ea obtenti

Quatenus

Quatenus præfatus Citt. Summam eandem Triginta Florenor.
Polonicalium nempe provisionem à Summa Mille Tyn.
Decreto adjudicatam una cum Pœna lucta Trium Mar-
carum Polonicalium (: prout de facto non est hucusq.
Persoluta :) idq. sub Pœna Banitionis quæ in casu Decreto
Præsenti Contraventionis nempe Summæ eiusd. Provisi-
onalis n. persolutionis ex nunc Decernit Mstrialisq.
Præfatus Morzychi Judicialis ad Publicandam eand.
Banitionis Pœnam per Judicium addit et Deputat Quiqdem
Mstrialis satisfaciendo Muneri Officij ac Deputami
à Judicio præsenti habitæ eand. banitionis Pœnam ac ipsi
et Citt. præsenti in Trno Disparentem esse banitum Juri
Communi Contrarium et rebellem hic in Atrio Stubæ Judicialis
ac in alijs locis Publicationis solutis Præ Plurima Nobilitate
ad Judicia Moderna forumq. Publicum Congregate ~~ad Ju-~~
~~d~~ alta sua Præconica et Sonorosa voce proclamavit, Publi-
cavit et ad notitiam omnium pro tunc Præsentium in dubium
Deduxit deque Præsentem idem Mstrialis eloco Publi-
cationis solito fecit relationem post qm Publicatam
Banitionis Pœnam modo præmisso obtentam Judicium Offij
Præsenti per facienda in præmissis juxta præscriptum
Juris Communis executione Officium Competens videlicet
G. Burgrabium Crenensem Plocensem Quemvis ~~a priori~~ addidit
et deputavit Qui G. Burgrabius satisfaciendo Muneri
Offij sui ac additioni a Judicio Præsenti habitæ ad Primam
Actrices requisitionem Decretiq. Præsenti exhibitionem faciat
et peragat idq. sub Pœnis Contra remittentes Officiales Regitus Pni

Descriptis nemo vero eam executionem nec p se aut Subordinatas quasvis audeat impugnare Personas idq Subsecursiva Banitionis Pœna quæ Præsens interponit Decreto.

Baniti nn. Kowalewscy et alij per Illustrem ad mod Rndum Drozdowski Decanum Bielscen Præpositi Biattenen.

Juxta actum Executionis infrascriptum in B. inferius nominatæ offoe per infraspecificat. G. B. C. Plocen expedit ad manu ejus propria subscriptæ Tenoris sequen actum in B. Kamionki Sorteq G. Valentini Zołtowski B. C. Plocen F. Secunda post Dnicam Reminiscere Quadrem pxa anno Dni 1749no Coram G. Adamo Miłodrowski B. C. Plocen in pentia nn. Antonij Zernicki et Stephani Zołtowski nec non mtis R. G. P. Philippi Srebrnicki de Srebrna authi et Jurati actij pen adstan et eunæ acclaman. Qui quia G. B. C. Plocen insistendo addioni a Judicio officij C. Plocen habitæ ex requisione offosa Illustris Rndi Balthazari Drozdowski Decani Bielscen Præpositi in Biatta acta Jure vincen cum suprascris nn. ac pdicto mti Condescendit Jurisdictionem offosam fundabit, ac post partes ad suj Comparend acclamare injunxit quo in Trno prl Comparens G. Stephanus Zołtowski impetratus Plens reproduxit pœnam Baonis cum ejus publicaone in Cro Plocen F. 2da post Dnicam misericordiæ pxa in anno 1749no rne Decimarum Ecclesiæ Biattenen pvenien non Solutionis super Gso Zołtowski B. C. Plocen Ostenta vigore cujus petijt Executionem Fieri et peragi ejus postulaoni offium annuendo Executionem et Tradionem peragere voluit verum quoniam ex adverso personaliter Comparens G. Valentinus Zołtowski B. C. Plocen Citatus his formalibus niewiedziałem o wydanym

Pozwie

Pozwie impugnavit ~~[illegible]~~ quâ attentâ impu-
gnaõne Causam hanc cum toto effectu ac par-
tibus rursus ad Judicium Crenę Plocenę pro
fortiori demandanda Executione remisit
Conservando Partibus in ꝑ allegatis Judicijs
prius et proximius ab hinc in Crõ Plocenę Ce-
lebranę Trnum sine ulla adcitatione Com-
parendi peremptorium Decrispenę Execu-
torialis vigore Adamus Mitodrowski B.C. Plocenę
manu propria tum quoq ex adcitaõne Literali
Sigillata Crenę Capitl Plocenę Tenoris ejus-
modi Thomas Gregorius a Dembowa Gora
Dembowski Plocenę Plonscenę etc. Capitaneus
vobis GG. Valentino Burgrabio C. Plocenę Anto-
nio Barnabę Leoni, et Josepho Zołtowski m
tum Justinę olim G. Antonij Gorzechowski
ad ꝑsens G. Petri Włoczewski Magdalenę G. Bar-
tholomęj Zbikowski Contibus Mariannę Virgini
Innuptę ac Danieli Bosciszewski nec non
Stanislao Kowalewski Adamo Strusinski Mar-
tino Uminski ac Helenę de Bromierskie ultimi
nuptus G. Nicolaj Jakotowicz Consorti de per-
sonis Bonisq vestris gnaliter omnibus
vigore Regio et nostra qua hac in parte
fungimur Capitaneali authe mandamus
ut in Trnis Zverilarum Causarumq officij
Judicijs A. a. prius et proximius ab hinc
in Crõ Plocenę Celebranę personaliter
ac peremptorie Comparentis ad Justanti-
am Illustris Admodum Rndi Balthazari Dro-
zdowski Decani Bielscenę Praepositi in Białła
ac Qui quos et quid Contes cum manu vir-
ginem cum Tutorum auctoribus et assijs
Citat seu potius ad paratum processum
paratam Condemnaõnem et hoc in Causa
rne Decimarum ex Sortibus per vos Possessis
Ecclesię Białłenę ꝑvenienę non Solutionis obtenta Adcitat
ulterius vobiscum eadem in Causa Jure procedi
Solutionem Decimarum ab ultima quietaõne.

rdentarum injungi in Subsidium Condemnationis
ponas irrogari Citis Crno advenien[te] pausiterri
et responsuri Dat in Cro Plocen[si] F. 2 ante F.
S Martini Pontificis prima anno Dni
1750 In Crno vthq hodierno vigore Gratiæ Remis
sionis ac Agitationis Conservatricis Juris Ipsa
Contenti Judicem hodiernum Baones et pro-
venien[tes] Partibus ipsum utriq et grisq ad Causam
et negotij Principalis Cla Jro Valentino Zottowski
B C Plocen[si] personaliter Citato Causam et negotij Prin-
cipalis ad personalites pro Interesse GG. Antonij Leo-
nis Barnabæ et Josephi Zottowskich ad actorthum
Perillustris Andi Grzedowski Decani Rielsken ad Ter-
minum Presen[tem] Citato per eumq G. Valentinum
Zottowski B C Plocen[si] Fratrem naturalem Gerentem pro In-
teresse GG. Horaszewskich Conjugum per G. Xaue-
riu[m] Szulinski pro interesse Comitis Gnori
Jakubowicz per G. Antonium Matkowski Camerarium
Jakubowicz per G. Antonium Matkowski Camerarium
Presen[tes] Zawierzen[ses] Comparen[tes] qvoniam Religui
Citati Presen[tes] in Crno disparent et se Condemnare
permittunt proinde ipsa Actor Coram Judicio
officij presen[ti] pte Comparen[te] et Termino eund[em]
Rhodiernum per totum Judicium tractum Ime
attentans moram Citati vel Procuratores Juridice per M.P.I.
H. Gregorium Rolicki de Brzezno vocatum et
Juratum tribus et ultra Juris formam vicibus Eva-
catur vti ante ita et post Officium Arestrum
Tempestive per G. Franciscum Szulinski interpo-
situm et per Judicium officij presen[tis] Susceptum et Con-
notatum Clamat et voluit hodiernum Comparen[tem]
approbato anteriori processu in Libro Solutionis
Decimæ Ecclesiæ Brzezen[sis] provenien[te] alias in toto
seu pro toto Libro negotij sui Principalis admittens
Judicio officij presen[ti] Judiciarie ac Ipso Condemnan-
dit ulteriusq sibi per Judicium officij presen[tis] Judici-
aliter fieri et decerni postulavit, et Judicium Juri
Communi portuenij aliq uti Lites ammendo eand[em]
penam Baonis Terent mlenq supradicti Rolicki
ad publicand[um] eand[em] Baonis penam ad dict et de pu-
tavit qvigirca Mlis Latis faciendo Deputationi Lite
a Judicio presen[ti] habito eand[em] Baonis Penam ac
Ipsimet Citato presen[ti] in Crno disparen[ti] Che Banitos
Juri Communi Communi Contrarios et re bellos hic
in atrio Stubæ Judicis ac in aliis locis publicationi Con-
suetis per plurimis variis Conditionis et sexus homi-
nibus alta sua Gronica et Sonorosa voce proclamavit
publicavit

Actu Tra Edae Ante Fm Sanctae Catharinae V. et M. Ipso d. 25 Anno
Jmf

Officij Pzenz per olim honestum Krakowski Supplicatis
excepta referari, Caeteraq pro Causae et Termini Exigentia
Conz Ipsi Statui et Sententiari alias Cessione Eadem Ratio-
ne in se obloquenz in diem hodiernum Ultime Cadenz et pro-
venienz partibus Ipsis Utrisq, Actorea per Famat Stanislaum
Kiepner Cechmagistrum Sartorum Civem Sieprscenz Suo-
et aliorum Actorum nne ptrae, ~~[illegible]~~
~~[illegible]~~
~~[illegible]~~
~~[illegible]~~ Coram
Citta pro Interesse Mci Adami Bromirski Succamerarij
Vysogrodienz per Gnosum Matthiam Bagiemski pro interesse
Mci Sigismondi Cieszewski Vexilliferi Chalicienz
pereundem Mcum Cieszewski pltem pro interesse Syna-
gogae Sieprecenz exceptis perfidis et Infidelibus
Chart et Liczman per Gnosum Ignatium Pientowski
Coram Judicio Officij Pzenz Comparenz et se
cum Judt Ttes Controventenz, quibus partium
Controversijs Judicium coram se inductis exau-
ditis decidendoq Termum, ad Judicium suum par-
tis Actis edictis ac Aresto reposito Considerandum
Suspensa tantis per decisione Causae Pzenz
decrevit Pzenz decernit, Quatenus pars Citta
Signanter Mcus Adamus Bromirski Succame-
rarius Vysogrodienz Medietatis Oppidi Sieprec Haeres
perfidos et Infideles Liczman Chart, Mosiek
Senen ac Tabacznyk Officioso Aresto Praeventos
suo Coram Judicio in Instanti Statuat et quoniam
perfidos Mosiek non tamen Senem ac Tabacznik pars
eadem Citta tantummodo Statuit cum quibus hocce Ju-
dicium ad examinationem distinctim factam processit
Jam vero perfidos Liczman seu Litman Chart ac
Mosiek Senem ad Mentem Decreti sui non Statuit
proinde Judicium hocce Sulcubuisse eandem Partem

Cittam praecipue Mcum Bromirski Succamerariae Vysog.
Uti principaliter in Textu Cittionis posito Haereden
respecta non Statuitionis Eorundem Judaeorum Incult.
adinvenit et decernit, Quatenus Idem Mcus Succa-
merarius Vysograd. Poenam quatuordecem Marcarum
Pol. Parti, Judicio vero per Medium in Instanti
Sub Poena Banionis inter Trmos factos plenarie
Solvat nihilominus Suspensa denuo decisione
Causae praesentis hoc Ut Jm decernit quatenus Suprascriptus
Infideles Litman Chart ac Mosich Senem Aresto
praeventos et per reposita Confessata Incult. praesequens
Judicijs Suis post Festa Solennia Paschae Inoidem
praefatus Pars Citta praecipue Idem Mcus Succamera-
rida Vysogrodiensis Statuat sive Synagogam Sieprensem
Uti Dominus Haeres ad Statuendum Supra expressos Incultos
Judaeos addicat idque Sub Poena Banionis in ejus
Sequens in Casu Contravenientis publicanae Conservationis
Trmnis partibus memoratis Utrisque in praeallegatis Judi-
cijs sine quavis adcittione Comparentibus perrempto-
rium Jam vero praefidum Suprascriptorum Tabacznik
Nunc Statutum Judicium praesens Arbitratur quatenus
Synagoga Sieprensis ad Ulteriorem decisionem
Causae detineat, idque Sub Succubitione in Causa
in Continenti M. R. G. honestus Gregorius Rokiecki
de Bronowo Authus et Jutus plan. Rvit Quia
Ipse Cittionem Literatis Sigillatis pro Trmnis praesentis Servi-
ens edictis Coram praefatis Cittos ad B. Oppidi Sieprc
Tractatu post Fm S. Martini Pontificis praesentis Anno
praesentis detulit, exportavit, posuit reliquit
et depositione notificavit de quo praesentis Idem
Trmnis fecit Relationem.

Lucrum Ulterioris ex parte G. Malewski Super
M. Szawłoskia et Successores

Jn Vrno hodierno ex adcitatione literali Sigill. Crac.
Capitl. Plocen. Cujus Tenor sequitur talis Thomas Grego-
rius a Dembowa Gora Dembowski Plocen. Plonsken.
etc. Capitaneus Vobis MM. Catharinae seu alterius
Cujusvis vrnis Dębowska Relict. Ad M. Thomae Szawło-
wski Vexilliferi Chrzbowolien. Consorti Viduae Matti
et Joanni Szawłowski Vexilliferi Chrzbowolien.
Filio de Personis Bonis Vestris etc. Scribat
juxta Stylum et formam Cancellariae. ad Jnstan-
stantiam G. Antonij Malewski Ad Laurentij Filij
Ad Qui Vos Citat. seu potius post translapsum
Vrnum seu Vrnos Siqui translapsi dici merentur
ad paratos quosvis Juris gradus parata Dera-
extraditionis L. Joannis Szczepaniak Suj Ad
Subditi una cum Consorte Ejus ac Supellectili
Domestica in Judicio nro. prolata ad parat. Conde-
mnationem loco p. agend. Executionis Vocitat.
~~ad~~ videndum et audiendum ad Extradiōnem Suprascri. L.
Subditi una cum Uxore Ejus ac pueris Supellecti-
lij Domestica Ejus propria p. Sententiam Judicii
Vrinoi ~~[illegible]~~ Contraventionis ratione Dcnd. pae
nas Jn Sublationemq. Condemnationis decerni
compensationem Carentiae laboris demandari
ac id quod Juris erit decerni et Sententiari Li-
tis Vrno advenien. pariturj et Judicii responsu-
ri Dat. in Cro. Plocen. 4ta p. Nos omnium pxa
Anno Dni 1751 Jn Diem hodiernam Ltme ca-
den. et provenien. Partibus Jpis utrisq. Tandem prefata
pars Ad Coram Judicio Officij Pen. pr. Compa-
rens et Vrnum Eund. hodiernum p. totum Judi-
ciorum Pen. tractum Ltme attentans mera-
ratam partem Citat. ad Jur. Juridice per M.
R. G. H. Gregorium Rokiecki de Bronowo au-
thcam et Juratt. Judicialem Vrbis et ultra
Juris formam vicibus quatuor uti ante ita
et post Officium Arestum tempestive p. G.

Antonium Chmielewski interposito et per quod
officij praesentis suscepto et connotato clamato et vo-
cato non tamen comparente in lucro ulterioris
fortis finalis ac indelatae executionis idque
loco per agendae executionis approbato anteriori
processu in tuitu extraditionis supradictorum Luna
cum uxore ac tota supellectili domestica
ejus obtento judiciali ac officio condemnavit
ulteriora sibi ea in causa fieri solita per
hoc quod pagi et exequi postulavit et
quod officij praesentis quin communi postulatio-
nique partis actio uti licitae annuendo in
vim ejusdem lucri ulterioris ltime ea in causa
obtenti decrevit praesentique decernit quatenus G. B.
C. qui ~~quo~~ vis qui prius requisitus per partem
actoream fuerit, ~~facilius~~ faciliusve
conduci poterit eandem executionem fortem
finalem ac indilatam non obstante quibusvis
jurium oppositionibus nec relatione ad cas-
sandum inscriptionem vel inscribendum faciat et per-
agat idque sub poenis contra renitentem officia-
les regibus Rni descriptis nemo vero eandem
executionem fortem finalem ac indelatam
officio per de Bonis citato jure victorum per agen-
dam nec per se nec per duas quasvis subordi-
natas audeat impugnare personas idque sub
secriva Rnis perpetuae poena quae praesentem
interponit. Dero. In continenti M. R. S. Hiere-
gorius Rokiecki de Bronowo autem et juratus
palam Rnovit quia ipsi adiutationem literatam
sigillatam per Rnis praesentem servien. edictum cum praefato
ad citato ad B. Kudultowo Acta pt. F. S. Omnium
praxatus praesentem detulit exportavit et scribit

Inter G. Lipinski O. S. Plocens et G. Starory-
pienska Decretum Remissionis
Juxta actum executionis infrascriptae in Bonis infe-
rius

vnis nomerand officios ℔ Valentinum Rzpolitki BBlo
cen expedit manug' spō propria subscript tenoris
Dlis autem in Bonis Dnōs K Lateg' S Anna delchel mū
klē ann olim S Lucians Zoranski 2di ad presens vot. ℔
Matthias Staroryppienski Consortis Cētā pretensā exhibi
tā Fenia 2da p̄ Festum Sancti Martini Pontificis pro xi
ma Anno Domini 1775mo Coram ℔ Valentino Rzpolitki
BBlocen impresentiā Dlis Matthia Kurowski Josephi Jarosz
wski nec nō mlis Gr̄i Snāis Stanislao Kisiel de Bonis
Stanislaw authentici et Jurati ad Actum p̄nsentiā assumpti
Quibus ℔ Burgravius S Plocen insistendo Legibus &
de peragendis Executionibus eo anē Sancti vigore munerīs
officij sui ad bona supraserta seu forten Dlis citan cum
Supraserīs Rbus mlis condescendit jurisdictionem suam
officiosam Supraserum mlem fundauit paucem et Jem
tatem publicam circa ejusmodi actus officiosos de lege
servand p̄mustabilit partes utrasq ad sui Compatronem
Judicio mli audiendum inuenit, ad ejus mlis audiendo
nem personaliter Comparens S Matthias Kurowski adver
gens Executionem Gnosi Francisci Joannis Lipinski
Lipiński OO Plocen Actoris p̄senciis impetratus
plenipotens reproduxit peranu Sanctionis cum ejus pu
blicat de actu ejus instō Plocen Fenia 2da p̄ Domi
nicam Misericordiae proxima Anno Dni 1775mo in
Loco ultimo solito fori faciend Executionis et hoc in sua
ratione Lucrandā Creditorum Regni Poloniae tam ex Decre
ti Zoranski quam manuto gr̄i Dlis p̄nsentiā p̄tum inscri
dicati Stolti Consorti accomodati per eandem ℔ Ide
chel Stolti Consorti accomodati per eandem ℔ Ide
chelnickie Actum Loco Staroryppienska citatam jure
citatam Lempto festo oranuah ad Solvend apsecutā
una cum p̄cisione ad ead diem perveniend ℔ resolutio
nis hujus S Anna delchelnickie Actoria ℔ Staroryppie
ska citata p̄tensa exhibita et publicata Augore Ejus
dem Condemnationis Lem protulit Lucri ultimo solito eidem
ejus publicatione petijt Executionem fieri et pagi
ad Inscriptorem Inventary condescendi affectauit
et haec quid ad impugnand eand Executionem Nemo im
paruit Jurisdō Dlis p̄nsentiā nō est sufficienter con

visita

victa, proinde Jd. G. Bl. Plocen. ne Cuipiam partium Judi
cium aliquot inferre videatur ab eadem Executione Supersedit
Causamque praesens cum toto ejus effectu ac partibus ipsius ulterius
pro ulteriori disjudicatione fortioriq. demandanda Execu
tione rursus ad Judicium Plocen. remisit remittitque praesens
Conservando Terminum partibus memoratis ulrisque in
praeallegatis Judicii prius et proximius ab hinc in Cro Plocen.
celebrandae sine quavis adcitatione Comparendi perem
ptorium Valentinus Kęsicki Bl. Plocen. manu propria
tum et ex adcitatione Authentica Cujus tenor sequitur
talis Actum in Cro Bobrownicen. Feria quarta post Festum
Beatissimae ac Gloriosissimae Virginis Mariae Angelo
rum proxima Anno Dni 1751mo. Coram officio et
actis praesens Castrensi Capitaneo Bobrownicen. Terrae Dobri
nen. praeter Comparens M. R. Providus Antonius
Maciejewski de Villa Godziszewy Authenticus et pura
tus Sanus Recognovit Quia ipso Citationem literalem
Sigillatam per Judicium Castrensem Plocen. Servientem Capitaneae
infrascriptae Similem tenoris talis Thomas Gregorius
a Dembowa Gora Dembowski Plocen. Plonscen. &c.
Capitaneus Vobis Gnosis Instigatori Judicii Officii nostri
praesens Eiusque Delatori Gnoso Francisco Lipinski Cr.
Plocen. de officio et persona bonisque vestris Vigore Re
gio et Nostra qua hac in parte fungimur Capita
neali Authoritate mandamus ut in Terminis quere
larum Causarumque officii Judicii Feria Secunda pri
us et proximius ab hinc in Cro Plocen. Celebrandae
praeter ac peremptorie Compareatis Ad Instantiam
Instigatoris Judicii Nostri Eiusque Delatorum Gnosorum
Matthiae Starorypienski et Annae Chełmicka in
vicem Conjugum Actorum Qui te mandata Cum
Sui Manti Authoritate et Assistentia Citant ad videndum
et audiendum Condemnationem quandam in Judicio Castrensi
Plocen. ex tui pars adhaerens instantia non extraditis
Citationibus nec ad Notitiam deductis nulliter et
indebite imo aggravatorie obtentam et publicatam tolli

Cassari

Cassari nullitatisq. vitio subici teque partem adhae
rentem ratione indebitae vexae poenis condignis puni
ri p. sententiam Judicij nostri stringi et compelli sitis
termino parituri et ad praemissa Judicij responsuri Datt.
in Castro Plocen. Feria sexta post Festum Divae
Annae genitricis Gloriosissimae V. Mariae anno Dni
Millesimo Septingentesimo quinquagesimo Anno Edictt.
cor. praefatt. Citt. ad Bona Paprotki Feria quarta
postridie Festi S. Margarethae Virginis et Marti
ris anno praesenti detulit exportavit posuit reliquit
et depositione notificavit de quo hanc suam id
mtis fecit Relationem quam quidem Relationem ad Cas
sandae Servien. G. Matthias Starorypienski suo et con
sortis suae nne in toto approbavit approbatq. praesen
Ex actis Castren. Capitan. Bobrownicen. reservatum Train
ski manu propria locus sigilli Castri illius. Indi
em hodiernam Judicem et provenien. partibus ipso utrisq.
et quidem actor personaliter citata G. de Chełmicka
primi voti o. Gnosi Victoris Torawski 2di ad praesens
Gnosi Matthiae Starorypienski consors in assistentia G.
Antony Malewski Camerary Terris Zawskrzen. simul
et actrix Cassandae praeter coram Judicio officij praesen
comparen. et secum Judicialiter controvertend.
quarum controversiis partium Judicium praesens co
ram se inductis exauditis decrevit praesens decer
nit quatenus satisfaciat eadem G. Starorypienska
citata dilationi munimentorum ipso hac in causa con
cessae in instanti et quoniam loco satisfactionis
eidem dilationi munimentorum eadem citata manife
stationem de nullitate et invaliditate tam scripti
originalis manualis sup. summam trecentorum nym. qui
et complanationis eandem summam indigitantis
coram actis Castren. Bobr. Feria 2da pt. D. Mise
ricordiae in anno praesenti cor. G. Franciscum Lipinski
C. Plocen. actorem facit reponit et se eadem tutat
proinde Judicium obstante eadem manifestatione
si quidem cognitio praemissorum intercedit quae decisioni

Judicij

Judicij Sui n. Competit Causam hanc cum toto effectu tam pro resolutione Satisfactionis eiusdem dilationi Munimentorum quam decisione totius Causae ac processus ad Judicium Terrae proprij Districtus remisit remittitque praesens Termino partibus ipsis utrisque in eisdem Judicij Terminis Plocensibus Conservato Comparendi peremptorio.

Banitus S. Karski per SS. Ozarowskie

In Trno hodierno ex Relatione authentica Crenis Capitulo Ciechanoviensi cujus Tenor sequitur Talis Actus in Arce Ciechanoviensi Facta Ipso die Festi S. Elisabethae Viduae Electae Dij Anno Dni 1751 Coram Officio Actus praesens Crenis Capitulo Ciechanoviensi pro comparens Nobilis Regni Generalis Providus Jacobus Ciastek Authus et Juratus Officio praesens notus publice Ruit quia ipsi Citationem literalem Sigillatae Copiae infrascriptae similem pro Trnis Querelarum Causarumque Officij Judicij Crenis Capitulo Plocensi Serviens Tenoris Talis Thomas Gregorius a Dembowa Gora Dembowski Plocensis Plonscensis et Ciechanoviensis Capitaneus Tibi S. Joanni Karski bonae famae honorisque infaminati Detractori de persona Bisque tuis Gratis Omnibus vigore regio et nostra qua hac in parte fungimur supernaturali Authoritate mandamus ut in Trnis Querelarum Causarumque Officij Judicij Feria 2da prius et proximius abhinc in Crenis Plocensi celebrandis pro Actu peremptorio compareas ad Instantiam GG. Matthaei B. Chruszczewo cum attinentiis Tenutarij Josephi et Josephi Fratrum inter se Germanorum Ozarowskich Actorum qui te in haerentem praeterea suis Coram Actis Authentice Vni facto Trno peremptorio Actis ex locogravato Actis honoris ad Judicium seu Officium Crenis Plocensis citant Idque Ideo quia Tu non attentis legibus Regni de detractoribus alieni honoris sat expresse sancitis imo in convulsionem ac contrarium earum procedendo / quae neminem laedere diffamare honorem proximi carpere jubent Ast serio vetant et prohibent / ausus es temereque praesumpsisti dum nulla de causa nonnisi rancore quodam et odio ductus sine ullo Actus suorum respectu irrealia

quaedam

gudeç ꝓ[ro]ac̃oni displicentia hominis suspecti notam inuc com
plectens. nobilis in bac primarijo tamen et stipue in domo
plebanali Bogurzinen. Illi admodum ꝓdo dicti Jacob
Natri posiones subrecto Coram variis personis cum ma
gna stupe Dei admiracone injuste ac indebite detrectasse
vestes sc̃matitis honori nobilitari nocivis in summam dicti
ignominiam in Dei multor edificand Testimonium esse
offerens Quor dicti Dei citati diffamasse, dishonorasse, et adhuc
non contenti hijs omnibus legi tam diuine quam etiam hu
mane dispositis in majorem despectionem dicti intacti honoris ad
infantie Etatis primeuo in quopiam non notati ex inten
perata sua malitia Coram christianis Etatis hominibus pmul
garit per quod temerario suo ausu legem hui transgressus
est ac pena ea de emergentes incubuisse et in se traxisse
p quibus cupit se deberi et extendi ad videndi et
audiendi se ad restitucionem dicti honoris ac ante summopere lar
gitis et petijt p sententiam Judicij officij nostri stringi ad pri
stinu honoris gradu dicti Locarii pdecessoris super se exempla
rem ꝑ pdictis irrogari ac sue licencie causa in dicto officio
dicto exemplariter puniri, citis expensis per de quara
tas dicti refundi ac fieri quod Juris Juridicq causa expo
stulaverit decerni et sententiari Deq vis Trino
pario et ad hec et alia juris Hui vis Trino Trini
ogetenus ꝓponenda et exponend Jctis responsurus
Datum in Cō Cracov Sabbatho pt Trin. SS.
Trinitatis et Festa aplor pro ao dni 1750mo
ad 13. Nichil minus Curiam dicti Joannis dicti Sabbatho pe
tendi exportavit detulit posuit reliquit decretione
ac Juris et moris est notificavit de quo ejus Curiam
Relata ex dicti Cracov Cancellaria recepium habuit Re
dactis cum parata copia loco sigilli dicti officij vigore
dimissorialis Relationis conservatorialis Supplicationis in eadem contenta pre
mittendo et mittendo pdicto tamen Citato pars actorea coram judicio officij
dicti ꝓd Comparens et Forum eum tornum per totam judicij
dicti audientiam legitime attentans Memorato dicto ad jus juridicum
per Mag. Stanislaum Honestum Gregorium Gotkiewicz de Brzezowa Ju
dicialem Tribus et Ultrajectis formam vicibus quatuor acla
mari fecit qui citatus taliter clamatus et vocatus non stetit
ad dictum Juris parere curavit imo et se Nihil retulit Contu
max extitit ejus Contumaciam citata pari dicto
Coram Judicio officij Dei Causando petijt sup eod de hanc

disparen pœnam Bnis decerni aliaq in talibus fieri solita juri
dice exequi postulavit Mlemq supraseorum Rohiecki ad pu
blicand eand Bnis pœnam addidit et deputavit qui quid
Mlis satisfaciendo muneri Offij suj ac deputaoni a Judicio
Pten habitæ eand Bnis pœnam ac Ipsmet G. Karski Pten
in Trno disparen esse banitum juri Comuni contrarium
et rebellem hic in Atrio Stubæ Judlis ac in alijs locis pu
blicaoni consvetis Pten plurimis variæ conditionis et se
xus hominibus ad Judicia moderna forumq publicum con
gregatæ alta sua Ptonica et sonorosa voce pclama
vit publicavit et ad notitiam omnium protunc Pten
in dubiam deduxit de quo hanc suam Jd Mlis pro loco pu
blicaoni solito ad Judm suum rediens fecit Relaonem
post quam publicatæ Bnis pœnam modo ut Pmissum est
obten vel decran Judm p faciend in Pmissis iuxta Pterum juris com
munis exne causam hanc cum toto ejus effectu ad M loci
Capneum seu MM locor Capneos sub cujus vel quor
jurisdictione Pfatæ citæ cum bonis suis subest vel consistit
remisit remittitq Pten

Sub actu F. 2da post F. Visitationis Gloriosissimæ
V. Mpxa Anno Dni 1750.
Baniti NN. Woyciechowscy Conjuges et Alij
per N. Adamum Brudzienskij.

In causa et actione Judiciana intrinseca inr Instigatorem
Judicij Officij Pten eiusq Delatorem N. Adamum
Brudzienskij actæ ab una et NN. Simonem
Woyciechowskij et Claram de Krasniewskie Con
juges Parentes tum Petronellam Woyciechowska
Filiam et quid consortem ac filiam in assa de Ju
re competenti inhærendo Protestationi suæ secun
do post obtentæ contumaciæ pœnam ad Judicium
Officij præsen parte ab ultera citatæ idq pro eo
quia illi non attentis legibus Rni et Pcipue
Filia inchoato apud acta servitio et non
finito

finito anno a Servitijs in seio Actore se alienavit
per quod actorem summopere injuriavit parentes ve
ro eandem Filiam apud se per aliquot dies in secreto
conservarunt et Actori ad varias amicabiles requisitio
nes eandem Filiam non extradiderunt nec continuare
servitium demandarunt per quod omnes leges Sbni processe
runt poenasque exinde emergentes succubuerunt pro
quibus super ipsis decernendis citantur praesentes alias cita
tione eadem de praemissis latiore in se existentem in diem ho
diernam hmc cadentem et provenientem partibus ipsis
utrisque et quidem acto plurimum tandem praefato pars alto coram Judicio
Officij praesentem plurimum comparens et Trnum eundem hodiernum
per totam Judiciorum praesentem audientem hmc attentans me
merato partem citato per MRG Honestum Gregorium
Rolnicki de Bronowo Authenticum et Juratum tribus
et ultra Juris formam vicibus quatuor uti an-
te ita et post Officiosum Arestum tempestive per
Gnosum Joannem Chmielewski interposito et per
Judicium Officij praesentem suscepto et connotato cla-
mato et vocato non tamen comparentem admitten
te Judicio Officij praesentem Judicialiter ac Officiose con
demnavit ulterioraque sibi per Judicium hocce
fieri et exequi ea in causa postulavit et Judi
cium Officij praesentem Juri communi postulatio
nique partis Actoreae utilitate annuendo eandem poe
nam Bnis decrevit praesentem decernit adquam publi
candem eandem Bnis poenam modo praemisso obtentam
hocce Judicium Suprascrum MRG Honestum Gre
gorium Rolnicki Judicio suo apparitorem addidit
et deputavit qui Ministesterialis satisfaciendo
deputationi

deputationi suae a Judicio Praesen. habito memorato
Bnis poenam ac ipsmet NN Woyciechowskie
esse Banitos Juri Communi Communi Contrari
os et rebelles hic in Atrio Stubae Judicialis ac in
alijs locis publicationi solitis plurima Nobili
tate ad Judicia moderna forum publicum
Congregata alta sua Praeconica et Sonorosa voce
proclamavit publicavit et ad notitiam omni
um pro tunc Praesen. in dubiam deduxit de quo
Praesen. id M. e loco publicationi consueto ad Ju
dicium suum rediens fecit Relationem post quam
publicato Bnis Poenam hoc id Judicium profa
ciendo in Praemissis juxta Praesentium Juris Comm
unis executione G. B. C. Plocen. quem vis ad
didit et deputavit qui G. B. C. Plocen. qui vis
qui prius requisitus fuerit faciliusve pro
partem Actoream conduci poterit eandem Exe
cutionem ad primam partis Actoreae requisi
tionem Decrique Praesen. exhibitionem eandem Execu
tionem non obstantibus quibusvis Jurium
oppositionibus faciat et peragat idque sub pae
na Bnis Cen. renitentes Officiales ligibus
Rni descripto nemo vero eandem executionem
officiose peragendam nec per se suasque quas
vis audeat impugnare personas idque sub
seorsum Bnis poena quae Praesen. interponit
Decro. In Continenti M. R. G. Honestus Grego
rius Nobiecky de Bronowo Autheus et Jura
tus

tus palam Rvit qa ipsis citationi literaliter sigilatae
pro Trinis Presens servien edicto cum praefato citato
ad B. feria 6ta post F.S. Joannis Bptae
proxime praeterito anno currenti tum et quis pri
mam ex qua poena contumaciae est obtenta
tempestive ante obtentionem illius in una In
tegra Septima detulit exportavit posuit reli
quit et positione notificavit de quo praesens
id Mlis fecit Relationem.

Indge 210

Sub Actu Catharinae 1750.

Dilatio Inquisitionis inter Rostkowski ac Dłużniewski et ac alios

In Causis et actionibus Judiciariis Infrascriptae binis Primae quae inter Instigatorem Judicij officij praemissae ejusque Delatorem D. Thomam Rostkowski actorem ab una et D. Casimirum Dłużniewski Primitivum Motorem et Principalem, nec non Franciscum Koziebrodzki Pincernicae Dobrinensis Infrascriptae Oppidanum Coadjutorem nec non Joannem seu alterius Cujuscunque Dobrosielski Victricum Martinum Grabia Joannem Rudowski, denique Olszewski Tanski Zalewski, earumque aggravationum complices, et quae et Famulos cum debita Domini ipsius authoritate et assistentia Inhaerendo Obtinctioni Vulnerum tum et Protestationis authe eo nunc facta Secundo post Obtentae Contumaciae Poenam ad Judicium officij praemissae Parte ab altera citatae idque pro eo quia ipse non observavit Jurisgradibus nec attenti Legibus debite attendendis quae nunc aggravare, Opprimere, Nomini Damnum Notabile Inferre Causareque Jubent, imo Seni Vetant et prohibent attamen cum omne Jus equitatis procedendo Ausi sunt Licentioseque ipsi praesumpserunt praecipue ipsi D. Dłużniewski nescitur qua de Causa Actorem de spotice cum Certa persona respectu Intuitu Sortis tenutariae Bonorum Sokolniki in honore Nobilitari diffamare Sinistra traducere illoque tempore dedecenti et Calumniis Carpere verbis afficere Calumnias Nunquam probabiles Pessimas

obicere non Contentanda Pmissis supra ceteris laesionibus sibi
Actis obiectis in Majores se se resolvendae Ausus adveniendae
ad Oppidum Drobin praesentiam sui Acti pro tunc Speranda
in eodem Oppido Drobin in quonam id S. Actor adveniendae
opera sua Necessitatis expediendae ad residentiam Perfidi
ac Infidelis Judaei Raczyzki descendentem in quanam id
Actor uti homo pacificus nullius mali Conscius se se ge-
rebat, ipse autem S. Dłuzniewski nescit qua de Causa ad-
hibitis illi G.G. ac Nobilibus de nominibus et Cognominibus
malis ipsis Notis Coadjutoribus et Complicibus ad hanc
residentiam ejusdem Perfidi ac infidelis Judaei adveniendo
ibidem Actis primo opprimendo, ac post cum infor-
mato ac Subordinato ipsis Coadjutoribus et Complicibus
in discrimen vitae sui Acti diffidare, tandem eundem Actum
innocentem convulnerare manumque tyranniter et letha-
lissime vulnere lethalis assicere Notabili, uti obdu-
ctio sonat omnesque junctim in simul Catervatim
eundem Actum nullius mali Conscium dispercutere, Corpo-
ris sui Acti membra Signanter Consanguinolare,
alias innumerabiles violentias et oppressiones et
Contentiones pessimas peragere prout de facto per-
egerunt, ad quas super ipsis decernendas praesentes Citan-
tur Altera quoque inter eundem Instigatorem Judaei assi-
cii praesentes ejusque Delatorem Nostrum Casimirum Dłuzniewski
Invidia et Odio inculpatum superius nominatum Citatum
de mortuis sed Divina Providentia ad huiusque in Vivis
existentem Actum ab una et G.G. Thomam Rostkowski primum
Illictorum excessuum, nefandorum Ausuum Principalem
et Actualem Authorem tum Barbaram de Sokolnickie
ad Pmissa omnia subordinatricem invicem Conjugescimus
velle praecepto Divino et Lege humana Prohibito Sen-
tiendo nec non Eustachium Sokolnicki Stanislaum
Kromirski Albertum et Mathaeum Korzybskie Fra-
tres inter ipsos Germanos Andream Kraszewski, Simo-
nem Zdziarski Matthiam Zochowski Complices et ad
inferius descriptam Coadherentes adhaerendo pro animibus
suis succurrendae vitae integritati Curam Actum Authoris

cone

ipsi interposita et interponenda Actio pro Obtenta Contu-
maciae poenam ad Judicium Officij praesentis parte ab alte-
ra Citatus et quia Mandatum Citationis in ipsa Mandati ipsi idque pro
Eo quia ipsi et Singulariter Gr. Rostkowscy Conjuges praeon-
cepto Conc. se Actorem nihil ipsi nec alicui alij reum Odio for-
mata et Composita ipsi regula medio et modo qualitus
Caeterius et subtili dolo se Actorem civis suffere poterunt,
primo cum Gr. Eustachio Sokolnicki et Matheo Ko-
rzybski ut se Actorem pro necessitatibus suis ad Oppidum
Drobin sub tempus Nundinarum adventum nihil sibi
mali ab aliquo evenire speranti ad hospicium seu potius
domum Perfidi et Infideles Leybus Raciuski Studio
suo Conduxerint Contraxerunt qui ipsi Contractui eius
inter ipsi plene Constitutus se Actorem ad eandem domum Juda-
ieam ubi ipsi Gr. Rostkowscy Bromirsky Krasicuski
in vitam Actoris diffidanti existebant Satisfacienti Con-
duxerunt, Cujus domum eandem aditum ipsi omnes Su-
praescriptis Citatus unum inter se sentiens in distinctis
locis existens expectans quam primum Gr. Actor hispo-
cautum inivit omnes Congregati a Foribus sistendo
Actori regressum inivit, omnes Ca seu potius honestam
fugam de Ciae non nullis verbis scommaticis tede-
bant, non nulli et praesertim ipsi Gr. Rostkowski Cataphi-
sabat, non nulli ad frameas evaginatas Parati eo in
puncto se Actorem protunc omni Amico Carentem frameis
ejus paratis secabant et illo in tumultu in terram
Cadentem omnibus viribus spretum ut intentioni verborum
ipsi satisfiat in terra cadentem frameis transfiebant
hocque in puncto ephilogum vitae sibi Actori apponere
Conati sunt, et defecto suum nefandum ausum ad
effectum deduxissent si ipsi Divina Providentia In-
terveniens protunc Amicis non Amovisset aliasque
plurimas violentias et Injurias ac laesiones in per-
sona Actoris pegerunt, circa quem tumultum eorum se
Actoris excitatus ipsi Gr. Rostkowski e medio suorum Amicorum
ab aliquo existens vulneratus hanc suam vulneratio-

nem

in se ads et tempore ita interperare tanquam et eisdem
pat ac hanc ratione et testu ipsi scripti formati ipsi
ukery D.D. Rentkowscy conjugi deberentur eum pri-
mitivum ad implendum mutuam pactam publicis eras
omnibus Curiam pertanxit ut ipsi experiendi quod li-
ceat Actor omnino absque ulla sua privatione sit de-
ceratus quare D. Actor subsequenti ante duas integ
tatis proxime Actat ipsi tam principaliter quam complicen
pro ipsi omnibus peractis et pagendi declarat omni
pro inquisitorum generes habitatores ad id et aud
quem libet ipsi pro qualitate facti et tenore Causa
panes cum semisia audere et alii prumentes in legi
bus sui descripti distinctius et seorsim per sententia
judicy Officij Grodnensis punitis et Rei Actis Mercuriorum ho
minem ex hinc Curiabis Voto numerorum pro tem
habendum in toto ut ad sua religui demandari, Cateru
pro Curia hujus et sui exigentia decerni et senten
tiam Grodnensi Actis Citationibus ejus dationibus in se con
tenet in Dies hodiam hinc Cadens et pueniens dan
tibus ipsi actis et quid Actor ipsi Citato simul
et Actrea ex interpet. Casimiri Dobrzenieckie per
eundem ipsi pro interpet. Joannis Rozicbrodzkie ten
eundem terre Dobrzeny Martini Grabia Joannis Do
mini terre Dobrzeny ipsi Rudouskie, Obrzeuskie Danskie et Ta
boroviski Joannis Rudouskie, Obrzeuskie Danskie et Ta
teuskie ad Adbratum D. Rentkowskie Citati per D. Matthi
eum ad Adbratum Casimiri D. Dobrzenieckie pro
am Baginski ad Adbratum Casimiri D. Dobrzenieckie pro
interpet. D.D. Rentkowscich Conjugum Eustachij de
dotnicki Stanislaj Bromirskie ad Rentkowskie Dan
ielskie Citatos per eundem D. Thomam Rentkowski
ielskie Citatos per eundem D. Thomam Rentkowski
ipsi Coram Judicio Officij Grodnensis Comparere et dean
ipsi Coram Judicio Officij Grodnensis Comparere et dean
Juris Conbovertere quibus conbovertys Judicium
Officij Grodnensis Coram se inducit audiri et interpe
D. Joannis Rozicbrodzkie Seniorem Dobrzenen
D. Joannis Rozicbrodzkie Seniorem Dobrzenen
ti Joannis Dobrzeny ipsi Martini Grabia Joannis Do
mini Dobrzeny ipsi Martini Grabia Joannis Do
brouskie Obrzeuskie Danskie et Tateuskie ad Adbrat
brouskie Obrzeuskie Danskie et Tateuskie ad Adbrat
D. Rentkowskie Citati teneri eundem D. Rentkowski Actoris
D. Rentkowskie Citati teneri eundem D. Rentkowski Actoris
re de Trio et sententi Actionis sui et ut decerat

Judex

Judex decrevit et quoniam non docuit proinde liberi-
tatis suprascriptae Trno praesens pronunciantur jam
vero Libri Originaliter inter se agere in causa hoc
id Judicium experiri mandavit mandatque praesens in
experimento ad affectationem utriusque Partium com-
binato Actoratibus earundem hoc id Judicium dedit et
concessit Dilationem educendae Inquisitionis utriusque Par-
tibus contentis Citationum et proxime Partium utriusque
ad sequentem Querelarum Castrensem Plocensem Trnos post Festa
Solennia Paschae Incidens Trnum Partibus memo-
ratis utrisque in praeallegato Judicijs sine ulla adcitatio-
ne Conservando Comparendi Peremptorium Decreti
praesens Vigore

Dilatio Munimentorum inter Umienino et Zglenice

In Causa et Actione Judiciaria in praescriptam inter Pl. Joannem
Umienski Actorem ab una et Nobilem Casimirum Parentem tum
Bartholomaeum et Mariannam N. Joannis Kowalewski
Contem Theresiam et Margaretham Virgines innuptas
Filium et Filias ex ol. N. Anna Pientowska procreatas Zglenickie
et quidem Maritatis Citatis cum Ipsis Mariti Authoritatibus
Virgines innuptas cum Parentis Authoritatibus et assis-
tentibus Scripto manuali Actoris dato Edo pro obtenta
Contumacia poenam ad Judicium Officij praesens Parte ab-
altera Citatis pro eo Quatenus ipsi et Signanter ipsi N.
Casimirus Zglenicki Parens una cum Conte ac Matre
ipsi Summam Centum Zlpi una cum provisione ab eadem
Summa provenientem Per ipsi et ol. ipsi Contem ac Matrem
ipsi ad solvendum Scripto manuali Actoris assecuratis persolvant
ipsi Citantes ad videndum et audiendum ipsi ad solutionem praefatae
Summae una cum provisione Sententia Judicij Officij
praesens Stringi, ac id quod Juris erit decerni praesens alias Cita-
tione eadem latiore in se existentem in Diem hodiernam tmae Eadem
et provenientem Partibus ipsi utrisque et quidem Actorea pro Acta-
nium Milodroski Citatis pro Franciscum Sulerski Comparentem
et secum Judex Controvertentem quibus Controversijs Partium
Judicium Officij praesens Coram se inducto auditis ad affectatio-
nem Comparentem Partis Citatis hoc id Judicium dedit et Con-
cessit Dilationem Admonimenta Causam praesens Impu-
gnantia ad sequentem querelarum Crenensem Plocensem Trnos post Festa So-

lennia

Sarche ineuden Conservando Primum Partibus memorat Advocatis
in Collegiali Judicij Sede quo ulla adcitatione Comparendi Exemptionem Hic
Jn Continens M.R.P.D. Sebastianus
Morzelli de Weiko Authky et Juratj palam Curiæ Quia ipse
Citationem literas Sigillo pro Primi Ordinis Servienti debitum
Grad Ad ad Bona Hodrzinowo P. Vida Antedicti Martini
Sentiferi pro Termini Anno Quem tum et ejus primam
Et qua parte Citationem audiendi Comperiendi ante
obtentionem illius in una integra Septimana detulisse
pertinent ad hæc Anniga

Dilatio Munimentorum Inter Lorij Stasi et Hondradi.

Jn causa et actione Juliana Mariæ Joannis Lorij Stasi et Thomæ
Lorij Hondradi Virginum Sigillifer contra in causa de jure competente actricem et Rea
et D. Barbaram de Mieczniłoglue ad S. Michaelis Hondradi Relictæ Conthoralis
Viduæ Matronæ ac ejusdem Hondradi Filiorum Inhærendo Documentis Quorum
Primo Juramento Judicium Officij Primi Partes altera ad proximo Termini
Jpsi Quotam Cathedraticum Anni Hungarici Calendarium et Marcas in Dem Solutas
cum Summa octingentarum Florenorum Inter ipsi ab una et altera
parte ab altera prolatæ adjudicatæ Solvi specuratæ Fatalis contra
ventione ejusdem Dem. Marcas de Absolutionem Condemnationis Litis
Quidem Ordinem Primo Anno 1742 Termini Secundi
Maximen obtentæ Solvant prolapsum Compensant Partes
citantes ad audiendum et audiendum ipsi ad Solutionem et Compensa
tionem omnium omnium Sententia Judicij Officij Primi Hungarici
Solutionem Substantialem Hungaricæ Unius Marcarum in Dem
Officij tum Secundi Marcas in Sublationem Condemnationis
ac pro contravenitore Injungi Edictum quod Jus et Justitia Pos
sient decerni et Sententiam Primi alias citatoriæ causationis
in se Exitum in diem hodiernum Anni Calendarium Proveniens
Partibus ipsis Ultro et quia citatorea per D. Joannem Sebastianum
ta per D. Antonium Chmielecki Comparendi et Secundi Justificationis
veritatem gibus Controversijs Partibus Judicium Officij Primi Cordis Judicij
Causam ad Citationem Comparendi Partes Citatas decernit
et Concepit hoc ad Judicium Citationem ad Munimentum
Causam Primi Impugnandi ad Legendi Dimittendi Citationem Primi
Anni Post Festa Alexandri Papæ Judicium Conservando Primum Partibus
memorat Ultro in Collegiali Judicij Sede quo ulla Citatione
Comparendi Exemptionem Hic Continens M.R.P.D. Sebastianus
Morzelli de Wiesko Authum et Juratos Palam Rite quo ipse Citatio
nem Literas Sigillat pro Primi Ordinis Servienti eiusdem Gradus
ad ad Bona Hodrzinowo P. Vida Antedicti Martini et Judicium
Citationis Jpsi Citandi Anno Quem Citatio

Dilatio Inquisitionis inter GG. Mogilnickie et Bietkowskie ac alios.

In Causis et actionibus Judiciarijs infrascriptis binis
prima quia per Instigatorem Judicij officij praesentis
quisque Delatores NN. Martinum Mogilnicki et Bar-
baram Dębskiam invicem Conjuges ~~ad ab una~~ et quia
Consortium officia Mariti ad ab una et GG. Valenti-
num Parentem et Ludovicam Jaroszewska invicem
Conjuges Josephum, Casimirum, Andream et Gabrielem
Wlios Bietkowskie Dnos tum LL. Joannem Franci-
scum ac Albertum atque Rosaliam Subditos ipsorum
Honestum Michaelem Ovistatorem ipsi mandato
Dominorum exequenti et quia Citati Mariti cum Ma-
riti Subditos vero cum Dominorum Authoritatibus
et assensu inhaerendo proaniibus ac vulnerum obdu-
ctionibus coram Actis Authoris Rni facti ad Judi-
cium officij praesentis parte ab altera lite Ideo quia
ipsi in postpositionem legum Rni publicarum praeden-
do nec poenas conatus infrascriptas Sancitas formidando
ausi sunt temereque ac licentiose ipsi praesumpserunt
temporibus liberis in praesentibus expressis primo
ipsi Principales et Singulariter ipsi D. Josephus
Bietkowski Filij ex mandato Parentis Sui viam
Publicam cuique liberam G. de Dębskie Mogilnicka
Contra eunti Causa necessitatis suae intercipere
interceptaque via nulla data ipsius occasione appri-
mere baculis grandibus conducere convulnera-
re vulnera in Obductione specificata infligere,
ac post eo tempore circa Inflictionem eorundem
vulnerum per Parentem Domum ad propriam
adhibitis sibi Subditis superinvadere Superin-
vadendo utrosque Conjuges ad verbis ~~verbis~~ laesi-
vis afficere, diffamare, Virgis castigare, velle appro-
mittere, irrealia nunquam probandae obicere. N. vero Mogil-
nicki secundo post obtinentem contumaciae poenam

nicki

viam aliquoties intercipere interceptaq via Concute-
re Convulnerare vix et vita non privare Circa Ecclesi-
am ac in Cemetario aggravare diffamare et eva-
gitatis frameis Convulnerare attentare et vita pri-
vare appromittere aliasq violentias plurimas Inju-
rias Damna Omni Inquisitionum genere probant et
in Interrogatorijs exprimendo perpetrare prout
de facto omnia premissa executi sunt poenasq
et inde emergere una cum solutione taxae vulner
ac compensatione Damnor per ijs Causatorum succu-
buerunt praesens citantur. Altera quoq Inter eundem In-
stigatorem Judicij Officij praesens ejusq Delatores Pro-
Valentinum Parentem Josephum Andream Fabric-
tem Ludovicum Felicem Mariannam et Zophiam
Filios et Filias Bietkowskie et quidem Virgines Acto
cum assensu de Jure Competente Acto ab una et JM.
Martinum Mogilnicki et Barbaram Dębska In-
vicem Conjuges et quidem Maritali Acto cum ijs ma-
riti Authoritate et assensu adhaerendo proaeque ac alijs
quibusvis officijs Actibus Coram Actis Authoritatis Rni
facto Secundo pro obtento Contumaciae poenam
ad Judicium Officij praesens parte ab altera Acto
pro eo quia ijs postposito legibus et Constitutioni-
bus Rni quae in praescriptis Serio vetant et prohibent Auri-
sunt Acto Saepissimis temporibus varijs in locis in-
festare opprimere Concutere vulnere inferre laede-
re diffamare in vitam palam ac manifeste diffi-
dare porcos ac Indicos interficere interfectos usui
Suo Convertere Pomarium excindere viam Publicam
Cuiq liberam denegare in duellum lege publica
velle provocare, P. Zophiam de Jarosławskie Bietko-
wska Conten et Matrem ac Subditos Acto infestare
Similiter Concutere ubiq locorum Calumniare Da-
mna plurima in frumentis et pratis inferre
in B. Zagroba pro Divinis adveniente Acto interim
re Conari et ad litigandum provocari Famulos a Ser-
vitijs avocare aliasq permultas Violentias Injuri-
as Damna et exorbitantias omni Inquisitionum

genere

genere pbandi peragere et perpetrare per quae prae-
missa Leges Rhi, sunt pro quibus sup ipsis decernendi
ac nihilominus pro poenis Solutione Taxae vulnerum
Compensationeq quarumvis Injuriarum et Damnorum
refusione litis expensarum praeterea citantes alias Citatio-
nibus Jisdem Lationibus in se Continentes in Diem ho-
diernam tunc Cadere et provenire Partibus ipsis
utrisq et quidem actorea pro G. Martinum Mogilnic-
ki Suo et Contra Suae nunc pbr Cit. simul et actorea
per G. Josephum Bietkowskie suo et aliorum Cit.
et actorum nunc pbr Comparere et secum Judicium Con-
troverterem quibus Controversijs Partium Judicium coram
se Inducto exaudito Judicium Decidendo Trnos Par-
tium utrarumq Combinatis actoratibus et reatibus
ad affectationem earundem Partium utrarumq hoc
Jdem Judicium dedit et Concessit. Dilationem In-
quisitionis Partibus utrisq sup Contenta Citatio-
num et pariorum ad sequere queretarum Castren
Plocen Trnos post Festa Solennia Paschae Inducere
Trnos Partium memorato utrarumq in Praemissis
Judicijs sine ulla adcitatione Conservandi Com-
perendi Peremptorium Decreti praeterea Vigore

Dilatio Munimentorum Jnr G. Bagin-
ski V. N. Castren Plocen et LL. Bledzewskie.

In Causa et actione Judiciaria in praesentia Jnr G. Antonium
Baginski V. Notarium Castren Plocen acto ab una et
LL. Melchiorem et Mariannam Jnvicem Conjuges Ble-
dzewskie Jnrum et quidem Maritato Cit. cum Jnr Mari-
to Inhaerendo Scripto Certo manuali ad Judicium Offi-
cij praeterea Parte ab altera Cit. idq pro Eo Quatenus
ipsi Summam Quadraginta Septem Tyn Scripto
eodem acto ad Solvendum Assecurato ejus acto persolvant
igitur Citantes ad vim et aliam ipsi ad Solutionem
Summae ejusdem per Sententiam Judicij Officij praeterea
Stringi, et id quod Juris erit coram ipsi Statui et Sen-
tentiari praeterea Alias Citatione eadem Latione in se exi-
stere

N Autho et assu

in Diem hodiernam tmē cadere et poenierę Partibus
ipsis utrisq. et quia Actorea per G. Matthiam Ba-
ginski ipsi G. Joannem Chmielewski Comparere et se-
cum Judicio Controvertere quibus Controversiis Parti-
um ~~ad assertionem~~ Coram se indicio exaudito ad asse-
ctationem Partis Citatae hoc id Judicium Dedit et Conces-
sit Dilationem eiusdem ad Munimenta Causam Praesentis
Impugnantia ad Sequentem quaeretam Castrensem Rectorem
Trinos post Festa Solennia Paschae incidere Trinos
Partibus memoratis utrisq. in Praemissis Judiciis ~~pro~~
~~et proximis ad hunc in Castrensi~~ Sine ulla ad-
citatione Conservando Comparendi Terrenum Antonium
in Continere M. R. G. H. Gregorius Rokiecki Authicus
et Juratus patam Rvit Quia ipsi Citationem literae
Legitimae pro Trinis Praesentis Servierę editae Coram Praefato Citato ad
~~Bona~~ ad B. Stepkowo Nlium Feria Tertia post Trinitatis
SS. Omnium proxima Anno Praesentis detulit ex-
portavit posuit ~~reliquit~~ reliquit et de positione
notificavit de quo Praesentis id Mlis fecit relationem.

Dilatio Munimentorum inter G. Uzdowskie et G. Burskie et alios.

In Causa et Actione Judiciaria in Praesentia Jnis N.N. Joan-
nem natu majorem Alexandrum Constantiam et N. Tho-
mae Cybulski Relictae Contem Viduam Theresiam Bar-
baram et Mariannam Virgines innupta Fratrem
et Sororem natu majorem Inter se germanos Uzdo-
wskie et G. Joannis Uzdowski Burgrabij B. C. Var-
saviensis Sortis ejusdem Krzywkowizna nuncupatae sup.
B. Turza Sitae ~~Venditoris~~ Obligatoris Possessoris Filios et Filias et
quidem Virgines Actae cum Patris natu Majoris Au-
thlie et Assia Actae ab una et NN. Stanislaum Dio-
nisium et Antonium Burskie et N. Fabiani Burski
Filios cum et N. Agnethe de Krzywkowskie Matris
monialiter peractae Sortis sup. B. Turza nuncupatae
Krzywkowizna Sitae haeredes Inhaerendo Contracti-
bus binis inter et NN. Fabianum Burski et Agne-
them Krzywkowskie invicem Conjuges Parentes ipsi
ab una et et G. Joannem Uzdowski B. C. Varsaviensis
Actae Parentem in Tuitu Sortis B. Turza Krzywko-
wizna nuncupatae parte ab altera Confectae et alijs do-
cumentis in Praesentiam Causam elucidare Ideo pro altera
Contumaciae poenam ad Judicium Officij Praesentis parte
ab altera Citatae idq. pro eo quia ipsi licet si optime
Scivierint ex documentis ipsi manifeste patet quod

Sepedictae

...spedit. D. N. N. Fabianus Burckli et agnes Krieg...
...eorum Conjuges Parentes p. Mater eum cap. Hedwig...
...anna dep. Quarta dict. D. N. Franciscus Riedtmatto...
...ville et Helena Krieg Lowerin Conjuges suae perpe...
...tuae Donatrix generis Superadicti D. Joannes Ulde...
...ricus dicti Parentis Contractus Obligatorio Biennali...
...rum ad Parentis Contractus Obligationis Biennali...
...um Summa Quadringentorum Septuaginta gulde...
...p. in exemptionem D. N. Francisci Studerville inspe...
...ctionis Lentes Empta Krieg Lowerina dicta Summa...
...per Quadringentos Septuaginta gul...
...gulden et Nouem batzen in tutelam Dominus Joannes Ulde...
...ricus Krieg Rieder Thurn ut dicti Parentis Contractus...
...expiret ad Biennium integrum in Anno 1729...
...Conjuges et subscripti dne inseminationis ut p...
...dicti Parentis Contractus in p. inspectionem datum non reti...
...nuerunt ac p. in specionem datum non reti...
...nuerunt ac p. in specionem datum non reti...
...dicti Parentis Contractus Quadringentos Septuaginta...
...gulden Nouem batzen Jtem Census nihilominus...
...p. Jgit nec paucis ad Fundi Patentis nihilominus...
...Contractus Tenutarii in Anno 1729 Jnstantis...
...D. N. Joannem Ulrichum dicti Parentis Obligatorio...
...Tenutarii Empta Lentes Inspectionem eburnea, et...
...N. Fabianum Burckli et Agnetem Krieg Lowerin...
...Conjuges p. Parentes eorum Lentis Lentes partim...
...ad Altera ad annuum usuum Conscripti appreher...
...derunt Jpsi Contractus emptionis Contractus unius...
...Anni Summam Quadringentos Septuaginta gulden...
...Jpsi p. Solutionem et Jnremunerationem unius gulden...
...per D. N. Joannem Ulrichum Stante dicti Obliga...
...tionis Biennali p. Inspectionem importata Libere...
...Obligatorio seu Compensationem mediante Amicabi...
...li Decisione per se Jntendi dueterunt vel in...
...defectu Resolutionis Summa Originali Lyma...
...pensis Provisionem a quo libet Centum p. Jpsi...
...dicen quadrat ad Resolutionem Summa per...
...dicti Parentis Contractus Emptionis Lentes...
...dicti Parentis Contractus Emptionis Lentes...
...stiterunt Jtaque nec Summam p. Jpsi Jpsi...
...Jpsi Originaliter nec Provisionem ab eadem quemquam...
...nec Census Arendam ut dicti Contractus stante...
...dicta Lues pestilentia Inspectionem Lentis Emptae...
...Krieg Lowerina et partis Expeditionem quemquam seu

perinde

X Gm Gs

a Summa toties dicto Juramento pervenire debito tali mo
do Acto Parentem privarunt Et ipsi uti Sui post Paren
tes Suos Successores Sortisq. Promissae Summae ut prae
missum est obnoxiae Possessores Summam Originalem
seu provisionalem ad huiusq. tempus Scilicet ab Anno
1733 ad annum praesentem retentis minime Considerato
tot Actis expostulationibus persolvere ~~[illegible]~~
nolunt imo de die in diem procrastinando Actis elu
dunt ideo Citantur ad iudicium et aliae ipsi ad persolu
tionem tam Summae Originalis 475 Tyr. Pro via
locatione pro re Virginum pro re vero Illorum ad ma
nus quam provisionalis per Sententiam Judicij Officij
praesentis Singulis Comportationem Contractuum Annorum
unius Obligatorij in Anno 1729 alterius Tenu
tarij in Anno 1732 in tuitu Sortis Krzywkowi
Sua Confectorum demandari, bonificationem per Impor
tatis per toties dictum Sr. Joannem Uzdowski Actis
Parentem Stante sua Obligatis Possessione in semi
nationibus praestandae dicermi ac id quod Juris et
Justitiae erit pro exigentia Causae praesentis Senten
tiari praesentis Citantur alias Citatione eadem Sala
ri in se Continere in Diem hodiernam Sua Caderae
et pervenire Partibus ipsi utrisq. et quia Actorea
per Ipsum Mathiam Baginski Inscriptum Plenipo
tentem Actis Sr. Bussey per Sr. Antonium Chmielewski
inscriptum Plenipotentem pro Interesse Sr. Martini
Modzelewski adcitati per eundem Sr. Chmielewski
Coram Judicio Officij praesentis Comparentis et secum
Judicis Controversiae quibus Controversijs Partium Co
ram se inductis exauditis ad affectationem Compa
rentis Partis Actis hoc id Judicium Dedit et Conces
sit Dilationem ad Munimenta Causam praesentis
Impugnantia ad Sequentem quaerelarum Castrensem Locum
Terminos post Festa Solennia Paschae Incidentem Terminum Par
tibus memoratis utrisq. in Collegiatis Judicijs sine
quibus in adcitatione Conservando Comparendi Terem
plenium cum adcitato vero hocce Judicium Officij praesentis

Causam praesentem Suspendit

Suspendit Suspensamq. effe Declarat ad eorum Sequen
queretur Castrensis Stolen Trinos post Dom. Pren. Vigore

Dilatio Inquisitionis inter NN. Włoczewski
et Wielunski et alios.

In Causa et Actione Judiciana in praescripto inter Instiga-
torem Judicij Officij Pren. ejusq. Delatores EE. Matthe-
um et Agnethem de Kłokockie Contem. in iniciem Con-
juges Włoczewskie et quia Maritatis Actis cum assia
Mariti ipsis Actis ab una et EE. Matthiam Parentem
Ignatium et Franciscum Filios Wielunskie et quia
Filium Actis cum assia si ea indiget de Jure Competen
Inhaerendo protestatione authie facta Secundo post
obtentis Contumaciae poenam ad Judicium Officij Pren. par
te ab altera Actis idq. ex eo quia ipsi postposito legibus Rni
poenasq. minime verendo Actis modernos in Continua
Vicinitate Commanentes et pacifice se se gerentes male-
volo non nisi ducti Odio laeserunt diffamarunt,
Varijs in locis in vitam diffidarunt, Domum saepissi-
mis temporibus tumultuose superinvaserunt,
Supinvadendo tumultus excitarunt, oppresserunt,
baculis pro grandibus Converberarunt, vulnera et Concus-
siones in obductione specificatis N. Włoczewski Actis
Marito inflixerunt in duellum lege publica velitis
provocarunt, irrealia honori Nobilitari nunquam
probandae obicerunt damna plurima in frumentis
et pratis per deliberatis Inventariorum Impulsionem
Causarunt, Famulos a Servitijs avocarunt, Inventa-
rierum nullis de damnis interfecerunt aliaq. mu-
tilarunt aliasq. plurimas violentias oppressiones
et Injurias Inquisitione probandae peregerunt et per
petrarunt poenasq. in ipsis traxerunt pro quibus sup
ipsis decernendae Nihilominus pro Solutione laxae vul-
nerum ac bonificatione damnorum per ipsis Causatorum
Pren. Citantes alias Citatione eadem latiori in se existente

in diem

in diem hodiernam tmae Ladenae et provenienae Partibus
ipsis utrisque et quidem Actorea per N. S. Paulum Wlodzeski
suo et aliorum Actorum nomine pro Cit. per N. Ignatium Czetwer-
ski suo et aliorum Cit. nomine pro ~~tenen~~ Comparentes et
secum Judicii Controvertentes quibus Controversijs Partium
Judicium Officij praesentis Coram se inducto exaudito tenen
Partem Actoream docere Partem Cit. de Termino et Contentis
et ut doceat Judicium ~~docuit~~ decrevit et quoniam docuit
proinde Judicium Officij praesentis Causam praesentem ulterius
Causam prosequi infinxit in prosequendo decidendo
Termino Partis Actoris, ad affectationem ejusdem Partis
Actoreae hoc id Judicium dedit et concessit Dilationem
educendae Inquisitionis Parti utrique Suae Contentae Citatio-
nis et paenae Partis Actoreae ad sequentem querelarum Ter-
Plocensem Terminos post Festa Solennia Paschae incidere Termino
Partibus memorato utrique in praeallegato Judicijs sine
ulla adcitatione Conservando Comparendi Peremptorium
In Continenti M. R. G. H. ~~Ter~~ Petrus Mortycki de
Plocko Authentus et Juratus palam Rectoris Quae ipsi Citatio-
nem literatae Sigilli pro Terminis praesentis Servientis edictarum
praefatae Cit. ad S. Makomazy F. 3 Ante Fm S. Martini
Pontificis proxima Anno praesentium et ejus primam ex qua
poena Contumaciae est obtenta Tempestive ante obten-
tionem illius in una integra Septimana detulit Scri-
bat juxta formam Cancellariae.

Banitus Mfcius Kosiebrocki Pincernida Dobrinensis per
Gnosum Wolinski.

In Termino hodierno ex Dilatione anteriore Monumentorum parte infra
scriptae in ante-actis Judicijs videlicet Feria Secunda post
Dominicam Misericordiae Anno praesenti proxime praeterita
Celebratis recepta et per Judicium Officij praesentis data et Con-
cessa ad sequentes Querelarum Castrensium Plocensium Terminos post
Festum S. Jacobi Apostoli incidentes ut pote modernos
Cum ibidem Contenti Legitima Conservatione facta et hoc

In cãa et actione Judiciaria, inter
Actorem ab una et M. Franciscum Rostkowski Pincernãd.
Debitorem ad hodiernã inscriptionem Authenticæ Sup Summam
Mille sexcentorum Quinque agenta decem Tynfos Thonerum ipse
ad Judicium [illegible] parte ab altera citatis prosequentibus ipse
Actor inscripsit et desolvendo apparuit pro solvat et realiter enumerat
Una ad Judicium ab actu inscriptionis pervenisse et quo citat ad
videndum et audiendum ipse ad p solutionem promissæ decernendum
Rem peticionibus ad eadem provenientes et sententiam Judicij
Præsens Stringi et id quod pars actrix postulavit decerni et sententiari
Præsens alias Citatione eadem mensium de præmissis latiori
in dicta Sententia in diem hodiernam legitime cadente et pervenisse
Partibus ipsis utrisq. et quidem actore personaliter Tandem præfatus
Actor coram Judicio Officij Præsens personaliter Comparens et Jtem
eandem hodiernam per totum Judicium præsens audientiam Legitime
Attentans meritata fuit ad jus vocatus per Mattiam Gnæ Gnatum
honestum Petrum Morzycki de Plocko authenticum et juratum
ut ante ita et post Officio sem Arestum Tempore per J. Antonium
Chmielewski int. positum et per Judicium Officij Præsens Susceptum et
Continuatum vicibus et ultra fori formam vicibus Quatuor clamatam et vocatus
Nec Jtem Comparentem in lucro Solutionis Summæ una cum Peticione
ad eadem pervenisse Judicialiter Officiose Condemnavit ulteriorq. Judex
per Judicium præsens fieri et decerni postulavit et Judicium Officij
præsens pro communi Postulationis actoris ita licite annuendo in omnibus
eiusq. decori legitime ea in cãa obtenta Decrevit ac præsentibus decernit
Quatenus præfatus Actor Summam eandem una cum peticionibus ad
Jnscriptionem pervenientes prout de facto ut asserit nec per solutam per solvat
Vigore Sub Pœna Banitionis quidem in casu Decreto præsenti Contravenientes
Cumpe Summæ eiusdem nec per solutionis ex nunc Decernit Ministerialis
Supra fatus Morzycki Judicialis ad publicandum eandem Banitionis pœnam Addit et Deputat. Eadem Ministerialis Satisfaciendo
Muneri Officij Sui ac deputatione à Judicio præsenti habitæ eand.
Banitionis pœnam ac ipsum Actorem præsentem in Trno diu parere
esse banitum juri Communi Contrarium etsi bellum hic in Actis
Studio Judicialis ac in aliis locis publicatis Soluto præsenti
Et Summam eandem 1662 Tynfos modo Semphius debiti ac inscriptionis et

Plurima Nobilis ad Judicia moderna fonemq Publicum Congregata
alta sua praeconica et sonorosa voce proclamavit publicavit
et ad notitiam Omnium praetunc praesentis in dubiam deduxit de quo
Praesentis Idem Ministerialis e loco Publicationi solito ad Judicium
suum rediens fecit relationem. Post quam Publicatam banitionis
Poenam modo praemisse obtentam Judicium praefacienda in praemissis
Juxta praescriptum Juris Communis executione Officium Com-
petens videlicet G. Burgrabium Castrensem Ploecensem quemvis addidit
et deputavit. Quiq dem G. Burgrabius Castrensis Ploecensis satisfacien
Muneri Officij sui ac Judicio Praesentis habitae eandem executionem
de Bonis Citto Jure victi ad primam Actorum requisitionem Decretaq
Praesentis exhibitionem faciat et pagat idq sub poenis Contra
remittentes Officiales Legibus Regni descriptis nemo vero
eandem executionem Officiose pagendam nec per se aut subordi-
natas quavis audeat impugnare Personas idq sub se ortiva
Banitionis Poena q Praesentis int ponit Decreto.

Actum in Castro Plocensi in Terminis Everclerum Causarumque Officij Judicijs, Una cum Continuatione Anteriorum Causarum in diem hodiernam Incidens Feria Secunda Ante Festum Sanctae Catharinae Virginis et Martyris proxima Anno Dni. 1750mo

Decretum Reinductionis Inter Winnica et Chudzewo

In Causa et Actione Judiciaria Infrascriptam Instigatorem Judicij Officij praesentis ejusque Delatores Illustrem admodum Rdnum Paulum Canonicum Collegiatae Plocensis Decanum Visogrodiensem Praepositum Guminensem tum G.G. Simonem Parentem Joannem Ignatium Filios Winnickie B. Zdziebor haeredes Actae abuna et G.G. Stanislaum et Annam de Swiroynskie Invicem Conjuges Constantinum Chudzewskie et Antonium Winnicki et quae Actae Filium Minorennem cum Tutorum Cito vero Contentum ac Filium Cito cum debita eorum Authe et assa in haerendo Protestationibus suis Authentice factis ad Judicium Officij praesentis parte ab altera Cito ex eo quia ipsi post positis Legibus Regni poenas minime verendo Bona Zdziebor ab aliquot Annis possessioni Actae Subjecta nullo praecedente Jure immo violento modo super inequitarunt B. eadem sub praetextuosa quae Mlis non tam Officiosa Intromissione quam violenta inequitatione apprehenderunt Actae modernos quam vigore Juris quaesiti quam Juris naturalis haeredes expulerunt omnimodam dispositionem B. receperunt Subditos ad inconsuetos labores adstrixerunt, homines famulantes Actae praenimia eorundem oppressione profugarunt

apprehensis

apprehensis Bonis Actis laeserunt, Diffamarunt
aliasq' violentias Injurias Inquisitionibus de
ducendi peregerunt, poenas Personales et Cru
menales succubuerunt pro quibus super ipsis decer
nendi nihil omninus pro re inductione Actis violen
ter expulsorum ac dandi Calculo de proventibus in
debite perceptis proventibus citantur praesens
alias citatione eadem latiore in se existens in
diem hodiernam Sme Cadens et provenien par
tibus ipsis Utrisq' et quid Actorea per Illustrem
Rdum Paulum Canonicum Collegiatae Plo
cens et G. Joannem Winnickie Suis et Aliorum
Actis nnibus plen cit per G. Antonium Chmie
lewski Plenipotentem Inserum excepto G. An
tonio Winnicki Comparens et secum Judicem
Controvertens quibus Controversijs partium
Judicium Officij praesens coram se inducta aus
dit teneri partem Actis docere partem Citis de
Trno et Contentis Actione Suae et ut Doceat
Judicem decrevit idq' in instanti et quoniam
docuit proinde Judicium Officij praesens Causam
hanc partibus ulterius prosequi Injunxit qd De
cretum Comparens partis Citis pro Juridico non
suscepit verum ab eodem et cum eo M. Antoni
um in Zakrzewo Zakrzewski Vexilliferum
Lauskrzens et Vicecapitaneum Crens Plocens
Causae praesentis Judicem ad Judicia Tribunalis
Regni Petricovien movit ejusq' motioni locum
deferri postulavit et M. Judex sentiens se nihil
temere Ejusmodi omnem Juris gradum observasse
eandem motionem non admisit nec locum eidem Mo
tionem detulit de qua non admissa Comparens
partis Citis protestatur Judicium Officij praesens

cum

parte reprotestatur in prosequend Judicium
Controversijs partium audit decidend Trnum
partis Actoreæ tum documentis repositis Consi
deratis siquid Judicio suo Documentis proba-
tur in possessione B. Zdziembor partem Acto
ream persistisse nunc verò Trnum parti Cit
obiciend expulsionem pro reinductione Insti
tuisse proinde adhærend novellæ legi Reinducend
partem Act Judicium in B. ead Zdziembor
Sententiat et decernit quatenus eand partem
Act pars Cit in præsentia G. Matthiæ Bagin-
ski Burgrabij Castren Plocen inet pro Sab-
batho nempe vigilia Festi S. Thomæ Apli
proxime ventura Conducend in B. Supra
dicta Zdziembor reinducat et in possessionem
Actualem partis Actoreæ ead B. Tradat ra-
tione verò violente expulsionis Judicium Offi
cij præsen decernit quatenus G. Stanislaus Chu-
dzewski Maritus Principaliter Cit pro Violenta
expulsione Turrium Castri Præsen inet pro Cra-
stino Festi SS Trium Regum in Anno Immi
nenti venturo ingrediatur ejusdq Sessionem
per duas Septimanas continuet et expleat nec
non in egressu de turri pœnam duplicem qua
tuor decem Marcar Polonicalis parti in Judicio
suo in instanti simplicem sub pœna Bani
tionis inr Trnos Tactos publicand solvat factura
præmissa pars Cit sub pœna Banitionis perpetuæ
in primis et proximis post contra ventionem
Judicijs Officij præsen publicand in quo Trno
reinductionis suprascrus G. Burgrabius Castren
Plocen Condescensurus de proventibus tante Vi-

olentia

olenta B. de Occupatione per Partem Cl. per-
ceptis tum et inventarijs quibusvis ac rebus Mo
bilibus apprehensis inquiret Calliculum excipiet
Documenta partium per easd. Partes producend.
Conciderabit et satisfactionem cui quid a quo
Competierit demandabit et in cunctis pretensi
onibus etiam previis expediendis Inquisitionibus
partes pro Justo et aequo exigentiaq. Legis
dissjudicabit et decidet cui decisioni partes u-
traeq. acquiescere tenebuntur idq. sub poena Ba-
nitionis in Trno eod. super Parte Contrave-
nien. publicand. quod Dcrum Comparens Par
tis Cl. pro Juridico non suscepit verum M.
Antonium in Zakrzewo Zakrzewski Vexilli
ferum Zawskrzen. et Vice Capitaneum Castren.
loci presen. ac Judicem movit eidq. motioni lo-
cum deferri postulavit et M. Judex sentiens
se in premissis nihil temere egisse imo omnem
Juris gradum observasse eand. motionem non
admisit nec locum eid. Motioni detulit de qua
non admissa Praefatus Comparens Partis Cl.
protestatur et Judicium Officij presen. cum parte
reprotestatur iam vero G. Antonium Winni
cki Disparen. Praefata pars Actorea coram Ju-
dicio Officij presen. pler. Comparens et Trnum
eund. hodiernum per totam Judicior. presen.
audientiam Sme attentans suprafatum Cl.
Disparen. ad Jus Juridice per M. R. G. H. Petrum
Morzycki de Płocko Judlen. tribus et ul-
tra Juris formam vicibus quatuor uti ante ita
et post Officiosum arestum tempestive per G. An-
tonium Chmielewski Inr. positum et per Judici
um Officij presen. susceptum et Connotatum Cla

mat.

malo et Vocalo non tamen Comparens in lu-
cro reinductionis in B. Zdziemborz violenter
expulsa ac dandi Calliculi alias in toto seu pro toto
lucro negotij sui Plis admittente Judicij Officij
Psens Judlter ac Officiose Condemnavit Condemnatq
Psens aliaq in talibus fieri soluta Juri dice fi-
eri et decerni postulavit et Judicium Officij
Psens affectationi partis actoreae utilitate an
nuenda in vim ejusd Lucri Sme ea in Causa lati
decrevit Psensq decernit quatenus eadem pars
Cito eandem partem Aito in B. Praefata Zdziemborz
reinducat idq sub poena banitionis quae in Ca
su Dcro Psens Contraventionis ex nunc decer-
nitur Mlisq Dgni Gnalis Suprascrus Petrus
Morzycki de Plocko Authens et Juratus ad Pu
blicandam eandem Banitionis poenam additur et
deputatur qui Mlis satisfaciendo Deputationi sua
a Judicio Officij Psens habitae memoratae Bani
tionis poenam modo Pmisso obtentam et decre
tam ac ipsmet Cito disparens esse perpetuo Ba
nitum Juri Communi Contrarium et Rebellem
hic in Atrio Stubae Judlis ac in alijs locis pu
blicationi Consvetis Psens plurima Nobilitate
ad Judicia moderna forumq Publicum Congre
gata alta sua Pconica et Sonorosa voce pcla
mavit publicavit et ad notitiam omnium Ptunc
Psens in dubiam deduxit de quo Psens id Mlis
eloco publicationis solito ad Judicium suum
rediens fecit Rlem postquam publicatam Bani
tionis poenam Judicium Officij pro faciendam
Pmissis iuxta praescrum Juris Communis execu-
tione

tione Causam hanc cum toto ejus effectu ac
Partibus ad M. loci Capitaneam seu MM. lo
corum Capitaneos sub cujus vel quorum Praefatus Cito
Disparens cum B. suis subest vel Consistit
remisit remittitque praesens Dni praesens vigore in
Continenti M.R. G.H. Petrus Morzycki de Plo
cko Authen. et Juratus palam rvit quia ipsi
citationem Cito Sigillo pro Trno Praesens Ser
vien. edito contra Praefatos Cito ad Manus
ipsi proprias Sabbatho pt. Fm S. Martini Pon
tificis proximo praeterito Anno praesens detulit
exportavit posuit reliquit et depositione noti
ficavit de quo praesens id Mlis fecit Rlnen.

Banitio Przedwoiewo p Collegium P. S. Jesu

In Trno hodierno ex adcitatione literali Si
gillo Castren. Capitl Plocen. Tenoris sequen.
Thomas Gregorius a Dembowa Gora Dembowski
Plocen. Plonscen. etc. Capitaneus. Tibi Jlli ad
modum Rdo Bartholomaeo Przedwoiewski Prae
posito Woznicen. de B. tuis Gnaliter omnibus Vi
gore Regio et nostra qua hac in parte fungimur
Capitaneli Authoritate mandamus Scribatur
arriga ad instantiam Religiosi in Christo Pa
tris Joannis Mostowski C. Plocen. So. Jesu
Rectoris ac totius ejusd. Col. Plocen. So. Jesu.
Actu qui vos inhaerend. Dcris binis Unius Judicij
Officij praesens quo mediante solutio summae Cen
tum Tynn. alterius Judicij Trris Zawskrzen.
quo itid. solutio summae Quingentorum Tynn. ubi
Actu est adjudicata tum alijs documentis Causam
pen. juvantibus citant et adcitant idque proeo qua-
tenus

tenus tu Summam Trecentorum Tynf restanf
ex Summis supra expressis prout te Scripto Ma
nuali sub rigore in Dcris supra nominatis ob-
strinxisti ejusd Actor persolvas et Restituas qua
propter citaris et adcitaris ad videndum et Audien
dum ad persolutionem ejusd restanf Summae Tre
centorum Tynphonum suo in defectu non solutionis
ad publicandam Banitionis poenam Mtem
Judlem exvi Dcro Contraventionis per senten
tiam Judicij Officij praesenf addi et deputari
ac id quod Juris et Justitiae erit deceri et senten
tiari praesenf sis Trno advenienf pariturus et Ju-
dicialiter responsurus Dato in Cro Plocenf Fe-
ria tertia pt Fm S. Lucae Evangelistae proxi
ma Anno Dni 1750 in diem hodiernam Inci-
denf et provenienf ptibus ips utrisq et quid Actor
per Religiosum in Christo Patrem Joannem
Mostowski Col: Plocenf So: Jesu Rectorem suo
et totius ejusd Collegij nne pter Actor per G. Anto
nium Chmielewski Comparenf et secum Judler
Controvertenf quibus Controversijs ptium Judicium
Officij praesenf coram se inductis auditis teneri Com
parenf partis Actor producere Plenipotentiam ab
eodem Rdo Pli suo in instanti et quoniam non pro
ducit imo ad Comparitionem Inscripta id Compa
rens recedit proinde praefata pars Actorea Coram
Judicio Officij praesenf pter Comparens et Trnum eundem
hodiernum per totum Judiciorum Tractum Lmeat
tentans memorato Actor Ad Jus Juridice per M.
R. G. H. Petrum Morzycki de Plocko Authenf et
Juratum tribus et ultra Juris formam vicibus
quatuor uti ante ita et post Officiosum Arestum

tempestivo

tempestive per G. Antonium Chmielewski Inter
positum et p. Judicium Officij praesentis susceptum et cla
matum connotum et vocatum non tamen comparentem
in lucro solutionis summae alias in toto seu p.
toto lucro negotijs sui plus admittens Judicio Officij
praesentis Judicialiter ac Officiose condemnavit condemnatq.
praesentis ulteriorq. sibi per Judicium Officij praesentis fieri
et exequi postulavit et Judicium Officij praesentis Juri com
muni affectationiq. partis actae utiliter annuendo
in vim ejusdem lucri sine in causa obtentum decrevit
praesentisq. decernit quatenus citatus summam pro qua
convenitur solvat idq. sub poena Banitionis quae
in casu Decreto praesentis contraventionis ex nunc de
cernitur Mlisq. Rgni Gnalis suprafatus Honestus
Petrus Morzycki ad publicandam eandem Banitionis
poenam additur et deputatur qui Mlis satisfa
ciendae deputationi suae a Judicio praesentis habitae
memoratam Banitionis poenam modo praemisso su
per citatum disparentem obtentum et decretum ac ipsimet citatum
praesentis in Trno disparentem esse perpetuo Banitum
Juri communi contrarium et rebellem hic in
Atrio Stubae Jdlis ac in alijs locis publicationis so
litum alta sua praeconia et sonorosa voce proclamavit pu
blicavit et ad notitiam omnium pro tunc praesentis ad Ju
dicia moderna forumq. publicum congregatum in
dubiam deduxit de quo praesentis id Mlis eloco pu
blicationis solitum ad Judicium suum rediens fe
cit Rlnem post quam publicatam Banitionis
poenam Judicium Officij praesentis pro facienda in praemis
sis juxta praescriptum Juris communis executione
Officium competens videlicet G. Burgrabium
Castrensem Plocensem quemvis qui prius requisitus fuerit
facilius ve conficiet poterit eandem executionem non

obstante

obstarum quibusvis Jurium oppositionibus Relati-
one ad Cassandam Inscripta vel inscribendam faciat
et peragat idque sub poenis contra renitentes Officiales
legibus Regni descriptis nemo vero eandem execu-
tionem officiose peragendam nec per se suasque quasvis
audeat impugnari personas idque subsecutiva Ba-
nitionis poena contra Impugnatores praesentes Inter-
posito Decreto in Continenti M. R. G. H. Petrus
Morzycki de Płocko Authentice et Juratus palam
vit quia ipsi adcitationem Litt. Sigill. pro Trnis
praesentem verviem edito contra Praefatos Litt. ad B. Chu-
dzynskio Sabbatho post Fr. S. Lucae Evangeli-
stae praeterita Anno praesentem detulit exportavit
posuit reliquit et depositione notificavit
de quo praesentem ad Mlis fecit Rlnem.

Banitio Koziebrodzki per Dziedzice Termino Tacto

In Causa et Actione Judiciaria infrascriptam
inter Instigatorem Officij praesentem ejusque Delatorem
N. Albertum Dziedzicki Actorem ab una et M.
Franciscum Koziebrodzki ad Judicium Officij
praesentem Trno Tacto Litt. parte ab altera proco
quia isdem M. Koziebrodzki Pincerniae Dobrinen.
in Convulsionem legum Regni procedendo
non observataque securitate Judiciorum per le-
gem publicam observari praecautam ausus est
sub tempus Judiciorum Agitatoque Cujusdam Cau-
sae in praetorio stubae Judicis eundem Actorem nullus
mali culpae ab aliquo evenire sperantem in pre-
sentia multorum variae Conditionis et sexus
hominum ad Judicia moderna Congregatam
Opprimere, laedere, Concutere Colaphisare, aliasque
Violentias inquisitione deducendo peragere

et quibus

pro quibus Pmissis pœnisq ratione tanti Ausq
in Ptorio Stubæ Prefatæ Judlis Patrati per
declarationem ac Stubæ Judicij Pseng Trno Ta-
cto citatur alias cito ~~ad~~ seu propositione cad
latiore in se existeng in diem hodiernam Sme
cadeng et proveniens ptibus ipis utrisq et quid
Actu Nli Alberto Dziedzicki plerlandæ prefa
tus Actu plers comparens et Trnum eundem ho-
diernum Sme attentans memorato cito M.
Koziebrodzki Pincerniæ Dobrinen præseng
in Trno disparens ad Jus Juridice per
M. R. G. H. Petrum Morzycki de Płocko
Authen et Juratum tribus et ultra Juris
formam vicibus quatuor uti ante ita et
post officiosum Arestum per ipsmet M. Fran
ciscum Koziebrodzki cito impositum et per
Judicium Officij Pseng susceptu et connotu
acclamare fecit qui citatus taliter clamatus
et vocatus non stetit nec comparuit imo itid
Mlis retulit contumax extitit cujus contuma
cian prefatus Actu accusand petijt sibi ab
officio præseng ad Publicand Banitionis pœ
nam M. R. G. Quemvis ad Publicand Bani
tionis pœnam addi et deputari et Judicium
officij Pseng Juri communi affectationiq
Actu utilitate annuend ~~[illegible]~~
~~[illegible]~~ M. R. G. Suprascriptum Honestum
Petrum Morzycki de Płocko Authen et Juratum addidit
et deputavit qui Mlis satisfaciend deputa
tioni suæ a Judicio Pseng habitæ memorato
Banitionis perpetuæ pœnam modo Pmisso ob-
tento et decreto ac ipsmet cito esse perpetuo Ba-
nitum Juri communi contrarium et Rebellem

hic

hic in atrio Stubæ Judlis ac in alijs locis
Publicationi Consvetis alta sua præconica et
sonorosa voce præsens plurimis variæ Condi-
tionis et sexus hominibus ad Judicia Mo-
derna forumq' publicam Congregatæ procla-
mavit publicavit et ad notitiam Omnium
pro tunc præsens in dubiam deduxit de quo
præsens id Mlis et loco publicationis solito
ad Judicium suum rediens fecit Rlnem
pt quam Publicatam Banitionis perpetuæ
pœnam Judicium Officij præsens profaciendæ
in præmissis juxta præscriptum Juris Commu-
nis executione Causam eandem cum toto ejus
effectu ac ptibus ad M. Loci Capitis seu MM.
Locorum Capitis sub cujus vel quorum præfatus
Citatus cum B. suis subest vel consistit remisit
remittitq' præsens Dni præsens vigore in Continenti
M. R. P. H. Petrus Morzycki de Płocko Authen
et Juratus palam vult quia ipsi delitationem
Trno Tacito verbalem edito ejus sub celebratione
Judiciorum Sabbatho in Vigilia Festi S. An-
dreæ Apli Anno præsens detulit exportavit noti-
ficavit de quo præsens id Mlis fecit Rlnem.

Banitio in Lucro ulterioris inter Roscisze-
wo et Sniegocino.

Juxta actæ Executionis infrascriptum in Bonis in-
ferius nominandæ Officiose per infraspecifi-
catum P. Burgrabium Crenæ Plocenæ expeditæ ac
manu ejus propria Subscriptæ tenoris se-
quens Actæ in B. Sniegocino ante hortopho-
rium Sabbatho ante Festum S. Francisci

Confessoris Anno Domini 1750 Coram
Ito Joanne Chmielewski B.C. Plocen. in praesen-
tia II ac nobilium Casimiri Rogozinski et
Christophori Pirczakowski nec non M. R.
Providi Joannis Pokrzynicki de Ciołkowo
magna authentici et Jurati ad acta praesen.
Acclamanda assumpti et eundem acclamandum
Quiquid I. B.C. Plocen. inhaerendo Legibus
Rndi de paragine Executionibus eo nne Jan-
citis Satisfaciendoque muneri Officij sui
additionique a M. Antonio in Zakrzewo
Zakrzewski Vexillifero Zawskrzen. et Vice
Capitaneo Cren. Plocen. ad infrascripta paragone
habita in virtute poenae Bonis de actu ejus
in Cro Plocen. F. 3tia in Vigilia Festi
Nativitatis S. Joannis Baptistae in Anno
Domini 1750 respectu Summae Centum
Duodecem Tyn. Decreto adjudicatae super I.
Ignatio Sniegocki Camerariae Trni Plocen.
ex instantia Perillustris et Rendissimi
Pauli Rościszewski Canonici Cathedralis
Plocen. acta jure Vincen. circa mandationem
obtentae et publicatae ex requisitione itaque
supradicti acta ad Bona in acta Contenta
cum nn. et m. Condescendit Jurisdictionem
suam fundavit et Partes utrasque ad suj praesen.
Predicto mli acclamare injunxit Quo in Trno
Executoriali plertr Comparens Perillustris
Rendissimus Paulus Rościszewski Can. Cath. Plocen.
reproducta Condemnatione post lata Decretum
circa mandationem obtentae petijt ab Officio praesen.
in Summa supraexarata Bona sibi tradi
cujus effectationi I. Burgrabius annuendo
utilitate ad Traditionem Condescendere
voluit verum quoniam a Parte Cta Jure
victa personaliter Comparens I. de Draminskie
Sniegocki

Sniegocka Consors G. Sniegocki Camerariae
Trnis Plocen. jurevitto ad impugnandam Exe-
cutionem his verbis Obaczę co tu Wasz Pano-
wie będziecie daley ~~będziecie~~ robić to ja bę-
dę wiedziała jak bronić impugnavit et
fieri non admisit Qua impugnatione
attenta G. Burgrabius Senciensis necessitate
partium inferre videatur detrimentum
ab Executione Supersedit et Causam
Pen. cum toto ejus effectu ac partibus
utriusq. rursus ad Judicium suum Cren. Plocen.
unde emersit Conservandae eisdem Partibus
utrisq. ac impugnatrice in Judicijs Cren.
Plocen. prius et proximius ab hinc in Cro Plo-
cen. sine quavis adulatione Trnum Compa-
rendi peremptorium remisit remittitq.
Pen. Decri sui ~~Pen.~~ Executoriales vigore
Joannes Chmielewski B.C. Plocen. manu pro-
pria in Trno itaq. hodierno vigore Pinsertae
Remissionis Conservationisq. Trni ipsius
dum hodiernam incidens et provenien. par-
tibus ipsis utrisq. et quia Actore plert. Xdnae
Pfatus Actor Coram Judicio Officij Pen.
plert. Comparens et Trnum eunae hodier-
num per totam Judiciorum Pen. audientiam
hinc attentam momorata Cito ad jus juri-
dice per mtem Rni Gnalem Honestum
Petrum Morzycki de Plocko authenticum
et Jurata Tribus et ultra juris formam
vicibus Quatuor uti ante ita et post officiosum
Arestum tempestive per G. Laurentium Dta=
Zniewski interposuit per Judicium Officij Pen.
susceptum et Connotata Clamata et vocata
non tamen Comparens in Lucro ulterioris

faciend Executionis alias in toto seu pro
toto Lucro negotij suj Principalis Judi-
cialiter ac officiose Condemnavit ulterioraq
sibi per Judicium pen Juridice fieri et
exequi postulavit. Et Judicium officij pen
in vim ejusd Lucri ulterioris Imo ea in Causa
obtenti Decrevit penq decernit Quatenus
eand Executionem ulteriorem fortem
faciend G: B C Plocen quibus Qui prius requi-
situs fuerit facilique Conduci poterit de
Bonis Cld jure vult non obstan quibusvis
Jurium oppositionibus relatione ad Cassand
inscripta vel inscribend quae pen ammovent
faciat et peragat idq sub penis Con renitent
officiales Legibus Rni Descriptis nemo
vero eand Executionem ulteriorem faci-
end officiose peragend de Bonis Cld jure
vult nec per se aut subordinatos quasvis audeat
impugnare personas idq sub seorsiva Ba-
onis ~~perpetue~~ Pena quae pen inter-
ponitur Decreto super vero anterioris execu-
tionis impugnatrice pfatd actd coram
Judicio officij pen personaliter Comparens
petijt si Penam Baonis per Judicium officij
pen decerni aliaq in Talibus fieri solita
Juridice exequi ~~ad Judicium officij pen~~
~~eand penam Baonis~~ Mtemq supra fatis Mo-
rsycky ad publicand eand Baonis penam addi
et deputari affectavit et Judicium officij
pen ad affectationem ejusd actd pdictum
ad publicand eand Baonis penam addidit et
deputavit quique mtis satisfaciendo memori
officij suj ac deputationi a Judicio pen
habitae eand Baonis penam ac ipsimet
Impugnatricem pen in Trno Disparen

esse

esse Banitum Iuri Communi Contrariam et rebellem hic in Atrio stubae Iudlis acin atis locis publicatione Consuetis praesentibus plurima nobilitate ad Iudicia moderna formique publicum Congregatis alta sua praeconica et sonorosa voce proclamavit publicavit et ad notitiam omnium protunc praesentium in dubiam deduxit de quo praesentibus ut m: e loco publicationi solito ad Iudicium suum redeunt fecit Relationem postquam publicatae Bannis poenam pro faciendo in praemissis Iuxta praescriptum Iuris Communis Executione Iudicium officij praesentium Causam praesentium ad m: Loci Capitaneum seu Ideorum Capitaneos sub cuiusvis quorum praefatis impugnatrix cum Bonis suis subsistit vel Consistit remisit remittitque praesentium Decreti praesentium Robore.

Bannum Lucrum ulterioris mr Goscino et Bylino.

Iuxta Actum executionis infrascriptum in B. Inferius nominandae Officiose per infra specificatum Generosum Burgrabium C. Plocensem expeditum ac manu ejus propria subscriptum tenoris sequentis Actum in B. Villae Chyczewo sortiendi N. Alberti Bylenski Citatus Iure victi ~~Iuris~~ devicionis cadentis ad praesens N. Alberti Karwowski Subiectum F. Ecla pridie F. S. Michaelis Archangeli Ao Dni 1750. Coram G. Nicolao Francisco Kowalewski B. C. Plocensem in praesentia NN. Michaelis Chyczewski Francisci Goscinski nec non Providi Stanislai Mayichrowicz de Villa Rostkowo M. R. G. Actum praesentium adstantium eundemque acclamantium Officium praesentium Crenum Plocensem Burgrabiale Executoriale videlicet supra scriptum G. B. C. Plocensem

inhærent legibus Rni de peragend executioni
bus ~~Sanctiem~~ Sancitis satisfaciend Muneri Offi
cij sui Burgrabialis ad requisitionem N. N. Sta:
nislaj Goscinski et Sophiæ itid de Goscinskie
Conjugum Actis jure vincens vigore Decri seu po:
tius pœnæ Banitionis cum ejus Publicatione de
Actis ejus in Cro Plocens in Trnis Querelar Cau
sarumq' Officij Judicijs una cum Continuatio
ne Anteriorum Causarum in diem hodiernam
Incidens F. 2da pt Dnicam Misericordiæ Ao
præsens super N. Alberto Bylenski Citis Jure Victo
et hoc in Causa raone per eund Citis Jure victum
Salis districtualis pro Duobus Annis Actis Jure
vicens ex B. Karwowo Krzyzanowicz seu Sorte ibid
Sitis concernens ex Zuppa Salinaria Plocens
Acceptionis, et nescit quoniam Conversionis alias
processu Causæ præmissa fusius obloquens obtentis
et Publicatis officiose cum supraxeris Nlibus ac
præditis Mli ad B. Cad supra recensitis seu Sortem
ibid Sitis Condescendit ibid Condescendend fundatis
sua Jurisdictione pacem et securitatem publi
cam Actibus Officiosis debitis præcustoditione ac ptes u:
trasq' ad sui Comparitionem eid Mli acclamare
fecit ad cujus Mlis acclamationem ptes Compa
rens N. Stanislaus Goscinski Ipsmet Actis Jure
vincens reproductis Decro pœnæ Baonis cum ejus
publicatione de Actis superius Connotis vigore cujus
petijt sibi ab officio præsens Burgrabiali Plocens exe
cutoriali de B. Præmissis seu potius Sorte ibid Sitis
processu onerato agros præinsertæ Sortis processui
Correspondens Officiose tradit et in Possessionem di
mitti cui affectationi Officium præsens Castrens Bur

grabiale

grabiale utilicite annuend tradere et dimitte
re voluit et licet quid ad impugnand eand exe
cutionem tam ex pte Cito Jure Victo quam et N.
Karwowski pinsertio sortis licet si ab Officio psens
Burgrabiali Castrens Plocens Executoriale pcipue
professoravisatus fuerit proinde Officium psens
executoriale Consideratio et non sufficiens ea in Causa
perducto processu itaq hocce Officium psens Causam
Prdsens cum toto ips effectu pro ulteriori Causd
Prdsens dissudicatione fortioriq demandand exe
cutione ad Judicium Officij Castrens Plocens remi
sit remittitq psens Conservand ptibus utrisq
Trnum in pallegato Judicijs Castrens Plocens
pxe imminens sine ulla adcitatione Comparend
Peremptorium Dcri sui executorialis vigore Nico
laus Franciscus Kowalewski B.C. Plocens Manu
propria. In Trno itaq hodierno vigore pinsertd
remissionis Conservationisq ips Trni in diem
hodiernam incidens et proveniens ptibus et quid
pfato pars Actorea coram Judicio Officij psens pter
Comparens et Trnum eund hodiernum per totam
Judiciorum psens Audientiam tme attentans me
morato Cito ad Jus Juridice per Mtem R. G. H. Pe
trum Morzycki de Plocko Authens et Jurato tribus
et ultra Juris formam vicibus quatuor Clamato
et vocato non tamen Comparens in Lucro ulterioris
fortis faciend executionis alias in toto seu pro toto
Lucro negotij sui principalis ~~admittens~~ Judicium
Officij psens ~~per~~ Judicialiter Officiose Condemna
vit ulteriraq sibi per Judicium praesen.

fieri et exequi postulavit, Et Judicium
praesens Juri Communi postulationique
Partis Actae uti licite annuendo in vim Ejusdem
Lucri Lme ea in Causa obtenti Officium Com-
petens videlicet S. Fra Nicolaum Kowalewski
B.C.P. pro facienda in Commissis juxta praescriptum
Juris Communis addidit et deputavit. Qui quidem
S. B. Crenae Slocenae Satisfaciendo Muneri Offi-
cij Suj ac additionia Judicio praesenti habitae Eandem
Executionem Ulteriorem de B. Citti Jurevicti
non obstante quibusvis Jurium oppositionibus
relatione ad Cassandam inscra vel Inscribendam
quae praesenti Decreto amoventur et annihilantur
faciat et peragat idque sub Poenis contra
renitentes Officiales Legibus Regni
descriptis. Nemo vero eandem Executio-
nem Offse peragendam nec per se
quam Subordinatis quasvis Suas au-
deat Impugnare personas idque sub
Seorsiva Banitionis perpetuae Poena
quae praesenti Interponitur Decreto Decreti
praesenti vigore.

Vacat

vacat

VACAT

Banitio Sniegolino in Lucro Uterioni p Religiosam Wolinska.

Juxta Actum Executionis Infrascriptum in Bonis Inferius Nominandae Officios per Infraspecificatum S. Burgrabium Castrensem Plocensem expeditum ac manu ejus propria Subscriptum Tenoris Sequens Actum in Bonis Sniegocino Sabbatho Ante Festum Sancti Francisci Confessoris proximo Anno Dni 1750 Coram S. Joanne Chmielewski Burgrabio Castrensi Plocensi in Praesentia Snosorum ac Mi. Casimiri Rogozinski et Christophori Pyperalowski nec non Mlis Rgni Gnalis Providi Joannis Polesky umelij de Ciołkowo Magna Authi et Jurati Actum Praesentiam Acclamans. Quique S. Burgrabius Castrensis Plocensis Inhaerendo Legibus Rgni de Peragenae Executionibus eo Mne Sancitis Satisfaciendo quoque muneri Officij Suj additioniq a Judicio Castrensi Plocensi Publicatae vigore Poenae banitionis de Actu ejus in Cro Plocensi F. 2. post F. S. Catharinae Virginis et Martyris proxima Anno Dni 1747. ex Instantia Religiosae ac Deodicatae in Seculo Mariannae in Religione Annae Wolinska Ordinis Sancti Dominici Professae Actricis Jure incensi Super S. Ignatio Sniegocky Camerariae Trri Plocensis respectu non Solutionis Census a Summa Trecentorum Tymphorum Provenientis Obtentae et Publicatae ex requisitione Supra Scriptae Actricis ad Bona Supranominatae in Actu contenta cum Nobilibus ac Mli in Actu Contentis

condescendit Jurisdictionem suam Officiosam
fundavit quae fundata Partes utrasque ad suj
comparitionem praedicto Mti acclamare Injun
xit quo in Trno circa reproductionem per ple
nipotentiam Actricis Jurisdictionis Condemnationis
licet si a Parte ita Jurisdicta Nemo Impugna
vit verum quoniam Bona eadem citata Processu
necdum sufficienter sunt Convicta Idcirco ad
Snosum B.C.P. ab eadem Executione supersedit
et Causam hanc cum toto ejus effectu ac
Partibus ijn utrisque rursus ad Judicium
Officij praesentis Unde Emersit Primos vel proxi
mos Everetarum Castrensis Plocensis Trnos remi
sit remittitque praesentis Conservando Trnum Parti
bus memorata utrisque in praeallegata Judicijs sine
quavis adcitatione Comparendi Peremptorium
Decreti praesentis Executoriali Robore Joannes
Chmielewski B.C.Plocensis manu propria, Vigore
praemissae Remissionis Conservationisque ijn Trni
in diem hodiernam Incidentis et provenientis tandem
praefata pars Actorea coram Judicio officio praesentis
pleno Comparem et Trnum eundem hodiernum
per totum Judiciorum Tractum Ltme attentam
memorata citata ad Juridice per MRS Honestum
Petrum Morzycki de Plocko Authum et Jurat
Tribus et ultra Juris formam Vicibus quatuor
uti ante ita et post Officiosum Arestum tem
pestive per Snosum Laurentium Dłużniewski
Interposita et per Judicium officij praesentis Suscepta
et Connotata Clamata et vocata non tamen
Comparentis in Lucro Ulteriori forti faciendae
Executionis alias in toto seu pro toto Lucro
Negotij sui Principali admittentis Judicio officij
praesentis

tt In Termino itaque Judicio

Judlem ac officiose Condemnavit. Ulterioraq;
sibi per Judicium officij praesens Juridice fieri
et Exequi postulavit et Judicium officij praesens
Juri Communi affectationiq; Actis utilitate an
nuendo in vim ejusdem Juris Ulteriori fortis fa
ciendae Executionis ea in in Causa Ltme lati
~~decrevit~~ decrevit praesentibusq; decernit quatenus
citatum Censum pro quo Convenitur actrici
in Instanti solvat idq; sub Poena banitio
nis quae Decreto praefato Contraventionis Nempe
praefati Census non Solutionis decernitur ex nunc. Mlisq;
Regni Pnalis Supraseriis Petrus Morzycki
ad Publicandam eandem banitionis Poenam
additur et deputatur qui Mlis satisfaciendo
Deputationi suae a Judicio praesens habitae
memorata ac ipsmet citata disparens esse
perpetuo banito Juri Communi Contrarium
et Rebellem hic in Atrio Stubae Judlis
ac in Alijs locis Publicationi Consueta praesens
Plurima Nobilitate ad Judicia Moderna
ferumq; Publicum Congregata alta sua
praeconica et sonora voce proclamavit
Publicavit et ad Notitiam Omnium praesens
in dubiam deduxit de quo praesens ia Mlis #
fecit Rlnem post quam Publicata banio
nis Poenam Judicium officij praesens pro faciendo
in praemissis Juxta praesens Juris Communis
Executione Causam Eandem cum toto ejus effe
ctu ac Partibus ad meum loci Capitaneum
seu Mcos locorum Capitaneos sub cujus vel
quorum praefata cum bonis suis subest vel consistit
remisit remittitq; praesens Decreti praesens vigore

eloco publicationis solito ad Judicium suum redeunt.

Dilatio Munimentorum G.G. Murzynowskie, ac Karski et Alios

In Causa et Actione Judiciaria Infrascriptorum G.G. Albertum Murzynowski et Ursulam de Karskie invicem Conjuges et quidem Maritum Actricem cum sui Mariti Actore ab una tum G.G. Petrum Karski sororinum B. Brzechowo hæredem atq; Joannem Pięczynski Ensi Seriæ Kijoviensis Avunculum ejusdem G. Karski Tutorem si et inquantum ad Causam Ipsius spectare videat ipsumque G. Karski ~~cum Tutoris~~ si tutorea indiget cum Avunculi sui Authoritatibus et Assis inhærendo Mandati authentici factæ ad Judicium Officij Ipsius secundo pt obtentam Contumaciæ pœnam pte ab altera Cito pro eo quatenus ipsum seu quem illorum Solutionis Summæ Dotalis quæ et quanta G. de Karskie G. Alberti Murzynowski Consortem sororem vero ipsius Germanam de B. Paternis et Maternis Concernit, afficit, eandem Summam una cum provisionibus ab Actore elocati Matrimonij proveniens persolvatis seu persolvat vel in defectu persolutionis summæ dotalis cum provisionibus proveniens sortem proportionatam summæ dotali et provisionis Correspondens Actoris Conti exdividant quapropter litantur

ad

ad videndum et audiendum ipsum ad solutionem
summae dotalis per sententiam Judicij
Officij praesentis stringi solutionem summae
praefatae dotalis quae et quanta Actri
cem concernerit cum provisionibus
provenientibus injungi alteraque per causae
et Juris exigentia coram ipso statui decer
ni et sententiari praesentis alias citatione
eadem latiore in se existentem in diem hodier
nam sine cadentem et provenientem partibus ipsis
utrisque et quidem Actorea per G. Albertum
Murzynowski Marito suo et contis
suae nunc plures cito ex interesse G. Petri
Karski per G. Antonium Chmielewski
plenipotentem in scriptum cito M. Joan
ne Pięczynski Ensiferum Kijoviensem
suo per interesse tantum plures coram
Judicio Officij praesentis comparentem et secum
Jdler controvertentem quibus controversijs
partium Judicium coram se inducto audito
siquidem M. Pięczynski Ensiferum Kijo-
viensem ex ratione praebendae G. Petro Karski
Sororino ejusdem tutoreae est per plures acto
cito nunc se plures sistens a tutorea ejusdem
G. Karski Sororini Jdler recedit pars vero

acto

Actis attestationem ex Libris metricis Ecclesiae in Regio ortus quia id S. ~~Petrus~~ Petrus Karski Anno 1729no natus est in Judicio suo reponit ex inde considerato eadem attestatione id S. Petrus Karski per Plenipotentem suum hac in causa uti haeres respondere potest proinde Libero eodem Mtico Pięczynski a Trno et causa pronunciato ptibus in negotio Pli hocce Judicium experiri mandavit mandatq. Pseny in experimento ad Affectationem Comparen. Plenipotentis S. Karski haeredis Citto hoc id Judicium dedit et concessit Dilationem ad Munimenta causam Pseny impugnantia ad sequen. Quaerela Castren. Plocen. Trnos Conservand. Trnum ~~utris~~ ptibus memorato utrisq. in Pallegato Judicijs sine ulla adcitatione Comparend. peremptorium in Continenti M. R. S. H. Petrus Morzy

rzycki de Płocko Authy et Jura
ty palam vult; quia ipse citatus litis
sigillo pro Trnis ipsem servierunt edicto
coram praefato lito et quod coram G. Kar
ski ad B. Brzechowo coram vero M. Rę
czynski ad B. Kuchary ultras F. 2da
in Crastino F. SS. Omnium Anno ipsem
tum et ejus primam in qua pedna
contumacia est obtenta tempesti
ve ante obtentionem in una inte
gra septimana detulit, scribat a-
ringa iuxta stylum

Lucrum ulterioris ex parte GG: Murzyno
wskich super GG: Karskie

Juxta actum Executionis infrascriptum in Bonis
inferius nominandis Officiose per infrascriptum
G: B C Plocen expeditae ac manu ejus propria sub
scriptum Tenoris sequens. Actum in Bonis Kuchary
G: Joannis Pięczynski Ensiferidae Kijoviae Citti
Jurevicti haeredis ante hortophorium Curiae ejusdem
F: 2da in Crastino F: SS Omnium Anno Dni
1750. Coram G: Jacobo Kęsicki B C Plocen
in praesentia Nobilium Adami Sniezawski Et
Felicis Mniszewski necnon M: R: G: H: Gre
gorij Rokiecki de Bronowo authentici et Jurati
ad actum praesentem acclamandi assumpti Quique

G: B C Plocen insistendo Legibus Rñi de pera=
gendis Executionibus eo nñe Sancitis Vigore
Omnerij Officijsui ad Bona suprascrta cum supra=
scris nlibus Mtiq Condescendit Jurisdicti=
onem suam Officiosam per suprascrum Mtem
fundavit pacem et securitatem publicam
circa ejusmodi actus offosos de Lege servand
Custodivit Partes tam actoream jurevincen
qm Citato Jurevicto ad suj Comparitionem
Pdicto Mti acclamare injunxit ad cujus Mtis
acclamaonem pltr Comparens G: Adamus
Sniezawski ad urgend Executionem GG Alber=
ti Murzynowski et Ursulae de Karskie Invicem
Conjugum acto Jurevincen Impetratus Pleni
potens reproduxit penam Baonis cum ejus
publicaone de acta ejus in Cro Plocen F: 2da
pridie F: S: Catharinae V: et Mart: Anno Dñi
1749no et hoc in Causa rñe Bonorum Totalium
Brzechowo fatis olim GG: Alberti Karski et The=
ressiae de Pięczynskie invicem Conjugum Pa=
rentum Contis G: Murzynowski acto Jurevin=
cen Derelicto per GG Mariannam et Annam
Karskie tam Marciannam Bogdanska Virgi=
nes Innuptas sorores vero inter se uterinas de oc=
cupaonis ex ipdemq proventus participaonis
Edificiorum in Pfato Bonis existen notabili=
ter ruinaonis Inseminaonum deperdiōnis
hominum dispersionis Clenodiorum vestium ve=
stimentorum Inventariorum omnium ac summa=
rum tam paratae pecuniae quam et apud varios
Creditores reperibilium aliarumq rerum
in scrivo registro descripto atq totius Supellectilis
Domesticae post olim Parentes utrosq Derelicto equali

lance

tanc tam Acta Jurevicien contem qn ipsi
respicien unij suo applicationis processu causae
de his latiori Obloquen super P. Joanne Pięczyn-
skij supraexpressarum PP. Karskich et Bogdanska
Virginum innuptarum Avunculo et Tutore Acta
Jurevicia obtenta et publicata vigore cujus
Condemnationis et ejus publicationis petijt exe-
cutionem fieri et peragi et licet quidem ad im-
pugnandum nemo comparuit Bona vero P. Ti
Pięczynskij Acta Jurevicia non sunt sufficienter
convicta proinde Jd. P. B. Plocen. nec ipsam Par-
tium pro judicium aliquot inferre videatur ab
Executione supersedit causamque praesentem cum toto
ejus effectu partibus ipsis utrisque pro ulteriori
dijudicatione fortioriq demandandae Executione
rursus ad Judicium Castren. Plocen. remisit re-
mittitque praesentem conservando Trnum memoratum utrisque
in praeteriti judicij prius et proximius ab hinc
in Cro Plocen. celebrandae sine quavis adcitatio-
ne comparendi peremptorium Jacobus Kęsalij
B. C. Plocen. manu propria In Trno itaque ho-
diurno vigore praeinsertae remissionis conserva-
tionisque Trnum ipsum in diem hodiernam hinc cadem
et provenien. Partibus ipsis et quidem Actorea
per P. Albertum Murzynowskij Maritum suo
et Contes suae nunc praeter citata pro Interesse
M. Joannis Pięczynskij Ensiferiae Kijovien.
per eundem praeter tandem quoniam PP. Karskie
Bogdanska praesentem in Trno Disparentes se
Condemnare permittunt proinde praefata
Pars Actorea coram Judicio Officij praesentem praeter
Comparens et Trnum eundem hodiernum
per totam Judicionem praesentem audientiam

Jm Ex

Sme attentans memorat. Actis Disparen. ad
jus Juridice per M. R. G. H. Petrum Morzycki
de Płocko authenticum et Jurat. tribus et ultra
Juris formam vicibus quatuor uti ante ~~ante~~
ita et post Officiosum arestum tempestive
per G. ~~Antonium Chmielewski~~ Franciscum Szulewski interponendo et per
Judicium Officij Pen. suscepto et connotato ##
~~clamato et vocato~~ in lucro ulterioris fortis
faciend. Executionis alias into seu pro
toto lucro negotij sui Principalis ad mitten-
tae Judicio Officij Pen. Judicialiter ac offerre
Condemnavit ulterioraq. ubi per Judicium Pens.
fieri et exequi postulavit cujus postulationi
Officium Pens. uti licite annuendo pro faci-
enda in Permissis juxta Prescripta Juris Communis
Executione Officium Competens videlicet G. B. C. Pl.
quemvis qui prius requisitus fuerit facilius
Conducere poterit addidit et deputavit Qui G.
Burgrabius satisfaciendo memori Officij sui ac
additioni a Judicio Pen. habitae eand. Executionem
ulteriorem fortem ~~faciend.~~ faciat et peragat idq.
sub poenis Con. reniten. Officiales legibus
Rni descripto nemo vero eand. Executionem
nec per se aut subordinat. quasvis suas
audeat impugnare personas idq. sub seor-
siva Baonis poena quae Con. impugnato-
res Officiosorumq. actuum irritatores
Pen. interponitur Decreto ~~# clamato et vocato~~
cum Comparen. vero M. Pieczynski hoc
idem Judicium Causam Pen. suspendit
suspensamq. esse declarat ad Convictio-
nem disparen. vigore praefati Decreti.
clamato et vocato

Fa 2da ante Festum Virginis et Martyris Sub actu S. Catharinae Anno Dni 1750

Banitus Gnosus Pokrzywnicki per admodum Rndum Ozarowski Parochum Bogurzynen.

In Termino hodierno ex Dilatione anteriori munimentorum parti Infrascriptae in anteactis Judicijs recepta, et per Judicium Officij praesens data et concessa, Idque ad sequens Querelarum Castrens. Plocens. Terminos, ut pote modernos, cum Termini Ibidem Contenti legitima Conservatione Facta, et hoc in Causa et Actione Judiciaria infrascripta inter Illustrem admodum Rndum Antonium Ozarowski Parochum in Bogurzyno Actum ab una, et Nobiles Simonem et Andream Pokrzywnickie, olim Nblis Mathaei Pokrzywnicki ex post voti Secundi Nblis Antonij Kozłowski Contentum super Summam Ducentorum Tynphorum Polonicalium Actori disposita seu potius Ecclesiae Bogurzynen. pro reparatione altaris in eadem Ecclesia existens applicata ac mni eo nne Facta per Actum Secundo post obtentam Contumaciae poenam ad Judicium Officij praesens parte ab altera Actum pro eo quatenus Ipso post Fata ob Nblis Mathaei Pokrzywnicki Successores Summam praemissam Ducentorum Tynphorum polonicalium Testamento Ecclesiae

Bugurzynen.

Successores adhaerendo Testamento ultimae voluntatis ob Nobilis Mariannae Szczepkowska ob Nobilis Mathaei Pokrzywnicki

Bogurzynen applicat ex Summa Originali
Trecentorum quinquaginta Florenorum Polo-
nicat per Eundem ob Nblem Mathaeum Po-
lerzynicki in personam memoratam ob Nbles
Mariannae Szczepkowska Contis Gps Coram Actis
Authenticis Rni Inscriptt proveniens unacum
provisione ab actu Testamenti ex Substantia
Bonorum Szczepkowo Mayki Memorat ob No-
bilis Mathaej Polerzynicki haeredit per Gps
possessa persolvent et realiter enumerent
qua propter Citantur ad videnc et audienc
Gps ad praemissa per Sententiam Officij pre-
sens stringi Solutionem Summae Ducentorum
Tynphorum modo ut praemissum est appli-
catae cum provisionibus assignari Litis expen-
sas refundi et id quod Juris erit decerni et
Sententiari praesens alias Dilatione eadem Inuni-
mentorum Latiore in se existens in Diem ho-
diernam Legitime Incidens et provenienc par-
tibus Gps et quidem Actorea per Gnosum Fran-
ciscum Szulenski Inscriptt Plenipotentem Tanq
pars praefata Actorea Coram Judicio Officij pre-
sens personaliter Comparens et Terminum Eun-
dem hodiernum per totum Judiciorum pre-
sens tractum Legitime attentans memoratt
Prtem Citt ad Jus Juridice per Intem Rni
Gnalem Honestum Petrum Morzycki de Ploc-
ko Judicialem tribus et ultra Juris formam
vicibus

vicibus quatuor uti ante ita et post Officiosum arestum tempestivè per Gnosum Matthiam Baginski Interposit et per Judicium Officij presens Suscept et Connotat Clamat et vocatam non tamen Comparens in Lucro solutionis Summae cum provisionibus aliis in toto seu pro toto Lucro negotij sui Principalis admittente Judicio Officij presens Judicialiter ac Officiose Condemnavit, ulteriorq sibi ea in Causa per Judicium Officij presens fieri et exequi postulavit et Judicium Officij presens Juri Communi postulationiq eiusq Partis Actoreae uti licitè annuendo in vim eiusdem Lucri legitimè ea in Causa obtenti decrevit presens decernit quatenus pars Citata Summam Ducentorum Tynphonum pro qua Convenitur una cum provisione parti Actoreae in Instanti solvat sub poena Banitionis quae in Casu Dicto presens Contraventionis ea nunc decernit Ministerialisq Kni Gnalis Honestus Petrus Morzycki de Płocko authenticus per hocce Judicium ad publicanq Ejusdem Banitionis poenam additur et deputatur qui quidem Mtis satisfaciendo deputationi suae a Judicio presens habitae memoratae Banionis poenam modo premisso super Citato obtentam ac Ipsimet Citato disparens esse Banitum Juri Communi Contrarium et rebellem

hic

hic in atrio Stubae Judiciali ac in alijs locis
publicationi Consvetis praesenti plurimis va-
rie Conditionis et sexus hominibus alta sua pre
conica et sonorosa voce proclamavit publicavit
et ad notitiam omnium protunc praesenti indu-
biam deduxit de quo praesenti Jo. Mtis e lo-
co publicationi solito ad Judicium suum redi-
ens fecit Relationem post quam publicationem
Banitionis poenam Judicium Officij praesenti pro
faciendi in praemissis iuxta praescriptum Juris
Communis Executione Officium Completens vide-
licet Gnosum Burgrabium Castrensem Plocensem
quemvis qui prius facilius vel Conduci poterit
addidit et deputavit qui Gnosus Burgra-
bius ad primam Partis Actoreae requisi-
tionem Dominus praesenti exhibitionem Eandem Execu-
tionem de Bonis Szczepkowo Mayki per Citatum
possessis seu Inventarijs Partis Citatae Jure vi-
ctae Eandem Executionem faciat et peragat
quod sub poenis Conventis renitentes Officiales le-
gibus Regni Sancitis, nemo vero eandem #
Officiose peragendi nec per se aut suas quasvis
subordinatas audebit impugnare Personas
quod sub Secrsiva Banitionis perpetuae
poena Conventis Impugnatores praesenti inter-
posito Decreto. # executionem.
Dilatio Munimentorum ~~inter~~ LL. ~~Przeciszkie et M. Chel-~~
~~sto Jus~~ ac alios

Banitio Machis

Banitio Machczyno p Kowalewo.

In Causa et Actione Judiciaria Infrascrā Inter S. Antonium Kowalewski Actorem ab Una et M. Ludovicum Machczynski Thesaurariae Terrae Dobrinen. Inhaerendo Contractus Obligatō ac Manifestationi Coram Actis Authis Rgni factō ad Judicium Officij Pren. Parte ab altera citatō idq. proco quatenus ipsi Summam quinque Millium Tynphonum in Obligationem Bonorum Dzięgielewo Datō Persolvat, bona eadē Dzięgielewo Rehabeat, citatur Igitur ad Videndum et Audiendū ipsi ad Persolutionem Summae Pri sertae Quinque Millium Tynphon. per Sententiam Judicij Officij Pren. Stringi et Compelli Solutionem Injungi ac Ed quod Juris Justitiae erit decerni et Sententiari Pren. alias citatione eadē de Pmissis Latiore in se Existen. in diem hodiernam Ltme Cadent. et Provenient. Partibus ipsis utrisq. et quia Actorea per S. Franciscum Sulinski Inscriptum Plenipotentem citata per S. Adamum Milodrowski Comparen. et Secum Judler Controverten. quibus Controversijs Partium Judicium Officij Pren. Coram se Inductō Auditō teneri Comparen. Partis Citatae producere Plenipotentiam a Principali suo in Instanti et quoniam non Producit, imo Comparens a Comparitione Inscrā recedit proinde Pfata Pars Actorea Coram Judicio Officij Pren. pter Comparens et Trnum eundē hodiernum per totam Judiciorum Pren. Audientiam Ltme attentans memoratō Citatum ad Jus Juridice per Mlem Rgni Gnalem et Petrum Morzycki de Plocho Authum et

Jurat. Tribus et Ultra Juris formam Viribus quatuor
uti ante ita et post officiosum Arestum tempestive
per S. Adamum Mikodrowski Interposito et per Judicium
officij Pœnæ Suscepto et connotatt Clamato et voca
tum non tamen Comparens in Lucro Solutionis
Summæ in Vim Exemptionis Br. Dzięgielewa
provenientis ac Rehabitionis Bonorum alias in toto
seu pro toto Lucro Negotij Suj Principalis admittens
Judicio officij Pœnæ Judlr ac officiose Condemnavit,
Ulterioraq. Sibi per Judicium officij Pœnæ Juridice
fieri et Exequi postulavit et Judicium officij Pœnæ
in Vim ejusdem Lucri Ltme ea in Causa Lati de
crevit Præsentibusq. decernit quatenus Citatus Sum
mam in Vim Exemptionis Br. Dzięgielewo Prove
nientis ~~solvat~~ pro qua Convenitur Solvat Bona
vero Dzięgielewo rehabeat idq. sub Pœna Bani
tionis quæ in Casu Decreti Pœnæ Contraventio
nis Nempe Summæ Præfatæ non Solutionis exnu
decernitur Mlisq. Rgni S. Suprascriptus Petrus Mo
rzycki Judicio suo adstans ad Publicandæ eandem
banitionis Pœnam additur et deputatur qui Mlis
Satisfaciendo deputationi suæ a Judicio Pœnæ
habitæ memoratæ banitionis Pœnam ac ipsum
met citatum disparens esse Perpetuo Banitum
Juri Communi Contrarium et Rebellem hic
atrio Stubæ Judlis ac in Alijs locis Publicatio
ni Solitis Alta sua Præconica et Sonorosa voce
proclamavit Publicavit et ad Notitiam Omnium
præsens in dubiam deduxit de quo Pœnæ Jæ

Mlis

Mlis e loco Publicationi solito ad Judicium
suum Rediens fecit Rlnem, Post quam Pu-
blicatt banitionis Poenam Judicium Officij Ptens
pro facienda in Pmissis Juxta Pterum Juris Com-
munis Executione Officium Competens Vide-
licet S. Burgrabium CP. quem in qui prius
requisitus fuerit facilius conduci Potent
eandem Executionem faciat et Peragat Idq' sub
Poenis con renitens officiales Legibus Rgni Sancitis
nemo vero eandem Executionem officiose peragendam
nec per se suasq' quasvis subordinatis audeat
Impugnare Personas idq' sub seorsiva banitionis
Poena con Impugnatis actuum officiosorumq'
Irritatores Ptens Interposito Decreto in Continen
Mlis Rgni S. H. Petrus Morzycki de Plocko Authus
Authus et Juratus Palam Rcit quia ipsi Citationem
literatis sigillatis pro Trnis Ptens Servien edit
con Pfatis citatis ad Bona Sieglelewo F.2. post
F. S. Francisci Confessoris pxa Octavo anno Ptens
detulit, exportavit posuit, reliquit et de Positione
Notificavit de quo Ptens Je Mlis fecit relationem

Banitus G. Głuchowski per G. Zytenicki

In Terno hodierno ex Delatione Anteriore super
Educeng Inquisitionem Partibus infrascriptis Utrisq'
super Contenti Citationis et Protestationis Par-
tis actoreae per Judicium Officij Ptens data et Con-
cessa idq' ad Sequens Querelar Castrens Plocens Ternos ut po-
te modernos cum Terni ibiq Contenti Lma Conservatio-
ne

Actus est die Lunæ nono Januarii Anno Domini decimo septimo
Actum Civitate Mediolani presentibus ibidem Domino Francisco
Sforcia Comite Cotignolæ Domino Ludovico Bentivolo Domino
Bononiæ Domino Hercule Estensi Duce Ferrariæ Domino Francisco
Gonzaga Marchione Mantuæ Domino Guglielmo Palæologo Marchione
Montisferrati Domino Federico Gonzaga Marchione Mantuæ Domino
Alexandro Sforcia Comite Pisauri Domino Galeacio Sforcia Comite
Melzi Domino Hieronymo Riario Comite Forlivii Domino Ludovico
Rangono Comite Sancti Bonifacii Domino Francisco Secco Comite
Montisfalconis Domino Francisco Bernardino Vicecomite Domino
Hieronymo Trivultio Domino Francisco Visconti Domino Francisco
Sanseverino Domino Ludovico Pallavicino Domino Francisco Bernardino
Visconti Domino Francisco Sanseverino Domino Ludovico Pallavicino
Domino Francisco Bernardino Visconti Domino Francisco Sanseverino
Domino Ludovico Pallavicino Domino Francisco Bernardino Visconti
Domino Francisco Sanseverino Domino Ludovico Pallavicino Domino
Francisco Bernardino Visconti Domino Francisco Sanseverino Domino
Ludovico Pallavicino Domino Francisco Bernardino Visconti Domino
Francisco Sanseverino Domino Ludovico Pallavicino Domino Francisco
Bernardino Visconti Domino Francisco Sanseverino Domino Ludovico
Pallavicino Domino Francisco Bernardino

Instigatorem Judicij Officij Pzens ejusq Delato-
res M. Antonium Kwirczynski Venatorem Lati-
czoviens Dnum B. Borkowo vigore juris sui Possesso-
rem tum NN. Albertum Kostrzeski eorumq B. Admi-
nistratorem Simonem Peplawski Famulos necnon
HH. Joannem et Martinum de ejusd Bonis Ovillatis
et quidq Subditos seu Ovillatores cum Dni sui Au-
thorite et Assia actis ab una et MM Antonium
Karski et Hedvigim de Kudzborskie primi et M.
Antonij Karski Dapiferi Terrae Dobrinens secun-
di ad Pzens voti invicem Conjuges Pocillatores
Bitgostiens tum Joannem Kudzborski Notarij
Terrae Plocens Dnos Atq NN. quorvis Nnum
Umienski et Baniecki Famulos necnon LL.
Urbanum, Stanislaum, Jacobum, Joannem, Ferri-
fabrum ac Alios de Bonis Regiennica Complices
infrascriptarum Violentiarum executores et quidq Ma-
ritalis Cittam cum Marite Famulos ac Subditis
Cittis cum Dnorum ipsis Authibus et Assijs inhaerendo
prohibitis et Officiosis Arestis — secundo pt
obtenta Contumacia ad poenam ad Judicium Offi-
cij Pzens parte ab altera Cittos pro eo quia ipsi
et quidq Dni ac Famuli Ausi sunt Temere
in Contrarium Legum Rni procedendo nec poe-
nas minime verentes praesumpserunt Bona
Borkowo tumultuatim una cum Commissis Subditis
Varijsq Armorum Telis supermequitare Superin-
equitandq Violentias permultas et tumultus
absens protunc M. Actis excitare Subditos Bor-
kowiens tam in ipsa Villa quam Campisibus
arans opprimere a Laboribus Consuetis repellere
non nullos equis disturbare et omnino equis suis
in terram protrudere securim uni Subdito acci-
pere homines inventaria ad Villam ipsi Borkowo

ex

ex pascuis pellere abagere et vix in tertia Granitie
ab Acta relinquere Septem tamen Boves ex
eadem grege ad B. Rogiennice seperandum M. Actor
tres H.H. vero Suprascriptos Joannis et Marti
ni Ovillatos quatuor proprios abagere eosdem Ovilla
tores circa tantam ipsi injuriam sese oppo
nens ex scolopeto directe ejaculare Conare praefatos
N. Kostrzewsky Opprimere Concutere Atten
tare his itaque non Contentis violentijs verum
Majores Majoribus addendo et accumulando
sub Alterno tempore cum praefatis Subditis praemissa
B. Borkowo Ecclesiastica M. Actor juri subjecta
et per eundem possessa nocturno tempore iterum
Superinequitare Superinequitandum unum par
Equorum ex Campis Borkoviensibus abagere ab Actor
ad B. Rogiennice Repellere ad Multasque M.
Actor requisitiones praemissos Boves nolle extra
dere insuper Berras et Sylvas ad toties dictas B.
Borkowo ecclesiastica pertinentes ferme Omni
tempore excidere easdemque Supine devastare
Causare ibidem quoque Subditis M. Actor praedictis
absolutam Excisionem denegans oppri
mere Concutere M. Actor laedere Diffamare
denique Aureum Hungaricalem per se M. Actor
Pr. Karsky pro pacificandum certis pretensionibus
ad Manus dictas nolle restituere aliasque per
multas Violentias injurias Oppressiones M. Actor
in publicis Pactis praesentibus consuetis Comitiolis et
electionibus quam privatim ubivis locorum peregerunt
per quae praemissa et Alia fusius ipsi in Interrogatorijs
specificandum Leges Regni excesserunt poenasque ex
inde emergentes distinctim tam Dominis quam Famuli
pro qualitate delicti Succuberunt et in se traxe
runt pro quibus super ipsi decernendum et extendendum

Trnum Partibus Suprascriptis in praeallegatis Judicijs sine quavis adcitatione Comparendi Peremptorium in Continenti M. R. G. P. ~~[illegible]~~ Honestus Gregorius Kokiecky de Bronowo Authus et Juratus palam rvit quia ipsi Citationis Literas Sigillatas per Trnis praesens Serviens edidit cons praefatis Cittos et quidem MM. Karskie Conjuges et Famulos ac Subditos eorum ad B. Rogiennice ~~[illegible]~~ cons M. Kuiborsky ad B. Nubice utrasque Ex Cta pt Dm S. S. Simonis et Judae Aplorum Anno praesenti praeterito tum et earum primas ex quibus pulsa Contumacia et Obtenta tempestive ante Obtentionem illius in una integra Septimana detulit exportavit Scribat Aringa

Decretum Sceptionis inter Mcos Rosiszewskie Sub actu Cath. 1751

Juxta Actum executionis infrascriptis in Bonis infersus nominandis officiose per infra specificatum G. B. C. P. expedito ac manu ejus propria subscripto cujus tenor sequitur et est talis Actum in Bonis Stanowo Sabbathe post Festum Sanctae Hedvigis proximo Anno Domini Millesimo Septingentesimo Quinquagesimo Primo Coram Gto Laurentio Mossakowsky B. C. P. in presentia NN. Stanislai Motodecky et Kosienski ac Aliorum nec non Mtis Rni Gnatis Propos Ignaci Butka de Sieligo Authi et Jurati adhunc Actum acclamandi Assumpti Qui quidem G. B. in si

stendo

insistendo Legibus publicis deperagendis executionibus
sancito parendoq Additioni a Magnifico Alberto
in Mechowo Łoptowski Judice Castrensi Plocensi et
subsistato sibi adhibitam nunc Muneri Officij
sui satisfaciendo ad requisitionem Officiosam Gene-
rosi Alexandri Barcikowski Nne Mfici Josephi
Rosciszewski Pincernae Dobrinensis Actoris in virtu-
te Plenipotentiae A G. Valentino Podczaski B.
Castrensi Gostinensi Nne ejusdem Mfici Pincernae
Dobrinensis ipsi habitae vigore Contraventionis
Decreto inter Mcum praefatum Josephum Ro-
sciszewski Pincernam Dobrinensem actum ab una
et G. Thomam Rosciszewski Vicemetarium Trem-
Plocensem Parte ab Altera Citato prelato seu po-
tius Poenae Banitionis de Actu ejus in Castro
Plocensi Tersa Secunda post Octavas Festi
Sacratissimi Christi Domini Anno eodem Occa-
sione Laboriosorum Fabiani et Adami Jena-
czaki de Bonis Szeligi Mci Praedicti Rosciszew-
skij Pincernae haereditatis subditorum nostra-
tustionis nec extraditionis circa Maaonem eo
Nne Factam obtentae et publicatae ad praefata bona
Stanewo Officiose condescendens et ibidem Fondi-
ta sua Jurisdictione Pacem et Securitatem
Actibus Publicam Officiosi debitam pervocem
Mlis praecustodivit ac Partes Utrasq tam Ac-
ream Jure vincentem Quam a tatam Jure victa

ad sui praesentia ejus Mtis Acclamare det
mandavit ad Cujus Mtis Acclamationem plr
Comparens N. Kosinski ex comisso Principalis
Sui et Actis reproducta eadem Poena Banitionis
de Actu ejus supersus expresso petiit ejusdem Sui
Principalis Nne executionem persagi tandem
a Parte citata et quia ipse Met citatus N. Tho-
mas Rosiszewski Vicenotarius Plocen Trnis
ad eundem Trinum plr Comparuit et his For-
malibus verbis Bronię tey exekucyi y Niedo
puszczam Gdyż za JMci Panu Cześnikowi
Dobrzynskiemu Bratu Mojemu Nie nie
winien iestem bo Adama stawić nie mogę
że Umar za Fabiana inszego wrekompen
sę Jch Mcom Panom Plenipotentom se-
go oddałem Zgrzywien zas przez JPana
Barcikowskiego iestem skwitowany in pu
gnavit nec Fieri permisit itaque Dnus B.
non intrando in dispudicationem Partium
ne aliquod praejudicium fiat Causam Bonae
comtoto ejus effectu ac partibus rursus
ad judicium Castrense Plocense pro ulte
riore ejus disiudicatione remisit remit
titque Bonae Laurentius Mierzkowski B.
C.P. nanu proprio Vigore itaque praeinser
ta remissionis in Diem hodiernum Itme

Cadem Provenien Partibus ipsis Actorea per
S. Antonium Malewski inscriptis Plenipotentem
Citatus Mcas Thomas Rozaszewski vicenota-
rius Plocen pro Comparen teneri Compa-
rentem Partis Actorae producere Plenipoten-
tiam a Mco Principali suo in Statu Ju-
dicium Officij Pzen adinvenit et quoniam
produxit proinde sufficienti comparitione ad
inventa Partibus in negotio Principali hoc
ce judicium experiri mandat in experimento
partes Utraq Causam Pzen adsequentes Quere-
larum Castren Plocen Trnos post Festa Ob-
lennia Paschae incidentes idq cum declaranda
per partem citatam Laboriosi Fabiani Statui-
tione Limitaverant prorogarunt scripserunt
prout Pzen prorogant Limitant et scribunt
conservando Terminum Partibus memoratis
Utriq in praecollegatis Judicijs sine qua-
vis adcitatione comparendi peremptorium
Eductum Jnr Mcis Brudnickie.

In Termino hodierno ex ea Dilatione Anteri-
ori Inquisitio Parte Utriq Concessa idq Sequens
Querelas Crey Plocy Trnos cum Termini ipsi
dem Contenta Sma Conservatione facta et hoc
In Causa et Actione Judiciaria Infraxra Inter
Instigatorem Judicij Officij Pzen Eiusq Dela-
toreo Mcis Matthiam Brudnicky et Bar-
baram Uniwersitatis Juvicum Conjugum

actis ad Una et Quia contra actis in Assia Ma-
riti tum DD. Mathaeum et Marianam de
Kozierowskie invicem ~~actis~~ Parentes tum Ro-
chum et Anastasiam de Łukowskie ipsius con-
juges Nec non Paulum et Josephum Filios
Brudnickie et Quia Marito actis cum Marito
ipsi Authoritatibus et Assijs inhaerendo pronibus
ac Vulnerum Obductioni Authentice facto se-
cundo post obtento Contumaciae Poenam ad
Judicium Officij praesentis Parte ab altera actis
pro eo Quia ipsis non observato legibus Rni
Ausi sunt tam Junctim quam Divisim Ubique
locorum praefato Marito actis Opprimere Concutere
in Vitam Machinari aliquotus ad Templum
pro Audienda Divinis Eunti in Via Publica
sine Ulla rne Concutere Convulnerare Vulnera
in Obductione Specificata Infligere Varijs
Coram Personis Utrosque Conjuges laedere Diffama-
re praeatia Nunquam Deducenda Objicere ho-
norem Nobilitarem denigrare Vita pri-
vari. Declarare Aliasque permultas Violen-
tias oppressiones Injurias laesiones peragere
et Perpetrare per Quae praemissa et Alia
Futuro in Trne Enarranda et in interro-
gatorijs Specificanda, Leges Rni transgres-
si sunt poenasque Emergentes Exinde Succu-
buerant pro quibus praemissis praesentes Citantur Alias
Citatione Eadem latiore in se Existentem in Die
Hodierna Tme Cadentem et provenientem Coram Judicio
Officij praesentis Comparentem tandem praefato actis vigore

Decreto Anterioris Judicij Suj Concepae Di
latoris Inquisitionis petiit Sibi per Judici
um hocce ad pronunciandae Juramenti Ro
thae Mlem Rm Gnalem Quemvis Addi et
Deputari cujus expostulatio Juriq Com
muni Judicium praesens Annuendo M R S
Honestum Gregorium Kohuchj de Brono
wo Authae et Jurato Judlem ad pronun
tiandae Eandem Juramenti Rothae Super In
corruptionem Testium Inducendae Eiae Acto
Addidit et Deputavit quo sic Mli Rothi
say In facie Judicij Officij praesens Juramen
tum Corporale ad Imaginem Crucifixi Dni
Observata Debet praestandae Juramentorum Solen
nitate flexis Genibus Supraseram Pars Acto
in Eam Juramenti Rothae prout te
stes ad Inquisitiones Inducendae Corrupit
nec Informavit Seu Alio quovis Modo
appetiavit Sicut et praestitit Deo et Sancta
JESU Christi Passione Ita Ipso Adjuvante
post Quod praestitum Juramentum testes Ti
de Dignos Rej hujus gnaros hoc Jae Ju
dicium Inducere et Inquisitiones Educere
Parte Eiae Mandavit mandatq praesens Indu
xit Et Eduxit Quorum testimonia per Quem
libet Seorsive Excepta in Occluso Rothu
lo hoc Jae Judicium Officij praesens Parte Eiae
Actoreae praevia Officij Suj Quietatio Extradidit
Decreto Suj vigore.

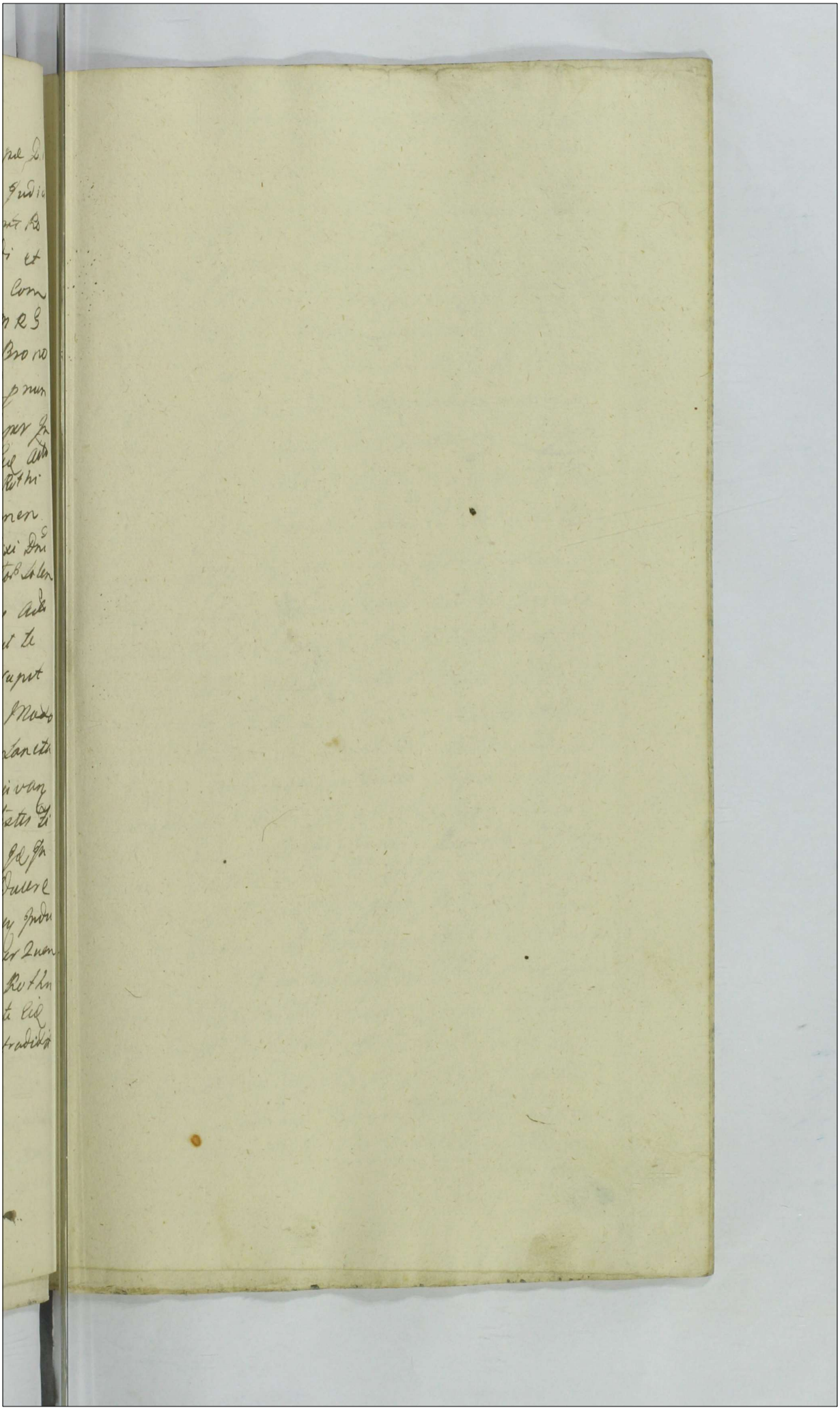

Actu Executionis Infrascriptae in Bonis Inferius Nominandae officiose
per Infraspecificatae S. Bep. Expeditae ac manu ejus propria
subscriptum tenoris sequentis Actum in Bonis Lepoli-
no Nobilium Sortes Gnosi Antonij Dziwanski Haeredis
ante Curiam, F. 3tia ante Festum Sanctae Mariae
Magdalenae proxima Anno Dni 1750. Coram
G. Laurentio Mossalowski Burgrabio Castrens. Plocens.
in praesentia Nobilium Jacobi Lepolimski et Valenti-
ni Janiszewski ac aliorum nec non Mtis Rgni Gnalis
providi Joannis Jakubowicz de Ciołkowo magna
Authe et Jurati Actum praesens Acclamans Dignitas
G. Burgrabius Castrens. Plocens. insistendo Legibus de
peragendis Executionibus sancitis satisfaciendoque
Muneri officij Suj ex requisitione officiosa
Gnosi Valentini Jesmoniewski Actoris Jurevin-
centis in Virtute Decreti seu Potius Poenae bani-
tionis de Actu ejus in Castro Plocensi Feria Se-
cunda Ante Festum Sanctae Margarethae
virginis et Martyris Anno Dni Millesimo Septin-
gentesimo quadragesimo Tertio Super S. Antonio
Dziwanski Sortis in Bonis Lepolyno haerede
Excitato ac post Contraventionem Decreti Castrens.
Plocens. adcitato Jurevicto et hoc respectu Sum-
mae Quingentorum Tynphon. Polonicalis Una
cum provisione ob Bam Agnethem Grabianka
concernens Actoris Consortem sub jure ejusdem
Actoris advitalitio haerens non solutionis
obtentae et publicatae officiose ad Bona eadem
Lepolyno Condescendit et Ibidem fundata
sua Jurisdictione Suprafato Mti Pacem
et Securitatem Publicam Actibus officiosis

debitam praecustodivit, ac Partes Utrasq; tam acto
ream Jurevincen. quam citatae Jurevictae cum Juribus
et defensis Juridicis ad suam praesentiam praefato ejus
Mti acclamare demandavit, ad cujus acclama
tionem plenae veniens P. Valentinus Lesmonieski
Actor Jurevincen. reproducto Decreto seu potius
poena banitionis de actu ejus superius expressa
petijt sibi Executionem Peragi, tanae ipsemet
Gnosus Antonius Dziwanowski citatus Jurevictus
plenae comparuit et his formalibus verbis Bro
nię ij Niedopuszczam tey Exekucyi Gdyż ia
od Jmci Pana Lesmonieskiego pozwu Niemia
łem Anim go u siebie widział y o żadnym
Procesie niesłyszałem tylko mnie Jmci u siebie
pozywał o czym ia niewiedziałem Impugnavit
et fieri non permisit itaq; P. Burgrabius
Castrens. Plocen. non intrando in praejudicium
aliquod inter Partes rursus causam praesens
ad Judicium Castrens. Plocen. pro ulteriori
ejus disjudicatione Primosq; vel proximos
Querelarum C. Plocen. Trnos ab hinc in Crto
Plocen. Celebrandae remisit remittitq; praesens
conservando Trnum Partibus memoratis
utrisq; in praallegatis Judicijs sine quavis
adcitatione Comparendi Peremptorium Decreto
praesens Executoriales Robore Laurentius Mesza
kowski Burgrabius Castrens. Plocen. manu propria
in Trno itaq; hodierno vigore praeinsertae Remis

sionis

missionis Conservationisq. Ipsius Trnu in diem hodi
ernam Incidens et provenien Partibus ipsis Utrisq.
et quia Actore S. Valentino Szymoniewski Pler
tanae Pfato Actor Coram Judicio Officij Pens
Pler Comparem et Trnum eundem hodiernum
per totam Judiciorum Pens Audientiam Ltme
attentans memorato citato ad Jus Juridice per
Mlem Rgni Inalem Honestum Gregorium Ro
kiecky de Bronowo Authum et Juratum Tribus
et Ultra Juris formam Vicibus quatuor Cla=
mato et vocato non tamen comparentem
in Lucro Ulteriori forti faciendae Executio
ni alias in toto seu pro to Lucro Negotij Suj
Principali admittente Judicio Officij Pens Judler
ac officiose Condemnavit Ulteriorasq. sibi per
Judicium Officij Pens Juridice fieri et exequi
Postulavit et Judicium Officij Pens in Vim
ejusdem Lucri Ltme ea in Causa Lati decre
vit Pentibusq. decernit quatenus Tnosus
Burgrabius Castrens Plocens quivis qui prius
requisitus fuerit faciliusve Conduci Poterit
eandem Executionem non Obstantibus quibusvis
Jurium oppositionibus rlne ad Cassandam Inscripta
vel Inscribenda ad Primam Partis Actoreae requi
sitionem Decretiq. Pens Exhibitionem faciat
et Peragat idq. sub Poenis cons renitens offi
cialis Legibus Rgni Descriptis nemo vero Eandem
Executionem officiose peragendam nec per se
suasq. quasvis Subordinatas audeat Impugnare
per Sonas idq. sub Seorsiva Banitionis Poena cons Impu
Actuumq. Officiorum Irritatores Pens Interposito Decreto.

Dnus

Banitio Dziwanowo p. Szymoniewo.

Juxta Actum Executionis Infrascriptae in Bonis Infe-
nius nota Nominatis officiose per Infraspecificatum
G. Burgrabium Castrens. Plocens. expeditum ac
manu ejus Propria Subscriptae tenoris sequentis
Actum in Bonis Lesczyno Nobilium Sortegi
G. Antonij Dziwanowski haereditate ante Curiam
F. 3tia ante F. S. Mariae Magdalenae proxime Ab.
Dni 1750 Coram G. Laurentio Mossakowski
Burgrabio Castrens. Plocens. in praesentia Nobilium
Jacobi Lesczynski et Valentini Janiszewski nec
non Mlis Regni Gnalis Providi Joannis Jaku-
bowicz de Ciołkowo magna Authi et Jurati
ad Actum praesens acclamandi assumpti. Qui G.
Burgrabius CP. Insistendo Legibus Regni de pera-
genda Executionibus eo Mne Sanctitt Parendo
Satisfaciendoque Muneri Officij Sui ad requisi-
tionem officiosam G. Valentini Smoniewski Acto-
ris Jurevincens. in Virtute Decreti seu Potius
Poenae banitionis de Actu ejus in Castro Plocens.
in Trnis Everetarum Causarumque Officij Judi-
cijs F. 2da ante Festum Sanctae Margarethae
Virginis et Martyris proxime Anno Dni
1743tio Super G. Antonio Dziwanowski citato
Jurevicto et hoc respectu Trinarum Summa-
rum Primae ducentorum alterius Istae
ducentorum Tymphorum Polonicalium Tertiae denique
centum Tymphorum Polonicalium tam Inscriptionibus
quam Scripto Manuali ad Solvendum

Actori

Actori assecuratt non persolutionis, Obtentae
et Publicatt officiose ad Bona eadem Lesulij nascen
descendit et Ipsa fundata sua Jurisdictione
suprafato Mli Pacem et Securitatem Publi
cam Actibus officiosis debitt Praecustodiit ac
partes Utrarq ad suj Praesentiam ejae Mli accla
mare Injunxit. quo in Trno in Circa reproductio
nem per J. Smonieski Condemnationis supra
de actu expsa plr veniens Ipsemet J. Dzi
wanski citatus Jurecictus et his formalibus
verbis bronię tey Exekucyj że ia o żadnym
Processie z JPanem Smonieskim Niewiedzia
łem y Pozwu u siebie żadnego Niemiałem
Impugnavit et fieri non admisit qua atten
to ejusmodi Impugnatione ia J. Burgrabius
ab Executione supersedit et Causam hanc cum
toto ejus effectu ac Partibus pro finali decisio
ne fortioriq demandanda Executione rursus
ad Judicium officijs Plocen remisit remittitq
Pens Conservando Partibus Trnum in Primis
et proximis ejsae Judicijs Plocens sine qua
in ad citatione Comparendi Peremptorium
Laurentius Mossakowski Burgrabius Plocens
manu propria Vigore itaq Praeinserta remissio
nis Conservationis Conservationisq ipsi Trni
in diem hodiernam Inciden et Proveniens
Partibus ipsi et quidem actore J. Valentino
Smonieski plr tanq Praefatus Actor Coram
Judicio officij Pens plr Comparens et Trnum
eundem hodiernum per totum Judiciorum

Ltme attentam memoratam citatam ad Jus Juridicae
per Mtem Rgnae Gnalem A Gregorium Kolicecki de
Bronowo Authum et Juratum Tribus et Ultra Juris
formam vicibus quatuor Clamatam et vocatam
non tamen Comparentem in Lucro Ulterio
ris fortis faciendae Executionis alias in toto
seu pro toto Lucro Negotij sui Principalis admit
tente Judicio Officij Pcnae Judtem ac officiose
Condemnavit Ulterioraque sibi per Judicium
Officij Pcnae fieri et decerni Postulavit et
Judicium officij Pcnae in vim ejusdem Lucri Ltme
ea in Causa Lati decrevit Pcentibusque de
cernit quatenus Gnosus Burgrabius Castrensis
Plocensis ad Primam Partis Actoreae Requisitio
nem Decretique Pcnae Exhibitionem eandem
executionem non Obstante quibuscumque Juridicae
oppositionibus rnae ad Cassandae Inscriptio
vel Inscribenda faciat et peragat idque sub
Poenis cum renitentes Officiales Legibus Rgnae
descriptae Nemo vero eandem Executionem officiose
peragendae nec per se suasque quascumque subordi
natae Audeat Impugnare personas idque sub
Secursiva banitionis Poena cum Impugnatores
Actuumque officiosorum Irritatores Pcnae Interposita
Dero Eque qui Prius requisitus fuerit facius ve condiscipulent.

vicibus Quatuor Clamatt et vocatt non tamen
Comparent in Lucro Ulteriori Fortis faciendae execu
tionis alias in toto seu pro toto Lucro negotij seu
Principalis admittente Judicio Officij Pen. Ipsi
ac Officiose Condemnavit ulterioraq sibi ca
in Causa per Jud. Officij Pen. fieri et decer
ni postulavit et Judicium Officij Pen. Juri
Commoni postulationiq partis Actoreae uti licite
Annuendo in vim Ejusdem Lucri Lme ca in
Causa obtenti Decrevit ac Pen. decernit Quatenus
Gsus Burgrabius Cren. Plocen. Quivis quipriusfa
cilius ve conduci poterit ad primam ptis Actoreae
requisitionem Decretiq Pen. exhibitionem non
obstante quibus vis Jurium oppositionibus Rela
tione ad Cassand. Inscriptt vel Inscribend. eand.
executionem Ulteriorem facit et peragat Idq sub
pœnis Con. renitentes officiales Legibus Rni
Sanciti nemo vero Eand. executionem Offisae de
Bonis ptis Cittae Jurevictae peragend. nec per se aut
suas quasvis Subordinatas audeat Impugna
re pœnas Idq sub seorsiva Baonis pœna Con.
Impugnatores Actumq Officiosorum inci
tores Pœnti interposita Decroq super vero
anterioris Executionis Nobili Barbara Zabinska
relictt Ob. Mis Antoni Szczepkowski Conte vidua Im
pugnatrice ac eo cujus nne Impugnatt est Facta
pars Actorea Coram Judicio Officij Pen. ptis
Comparens et Trnum Coundi hodiernum per
Totum Judiciorum tractum Lme attentans petiit
sibi super memorata Impugnatrice ac eo cujus
nne Impugnatt est pœnam Baonis decerni
aliaq in talibus fieri Solita Juridice exequi postu
lata ut et Judicium Officij Pen. Juri Commoni

Postulationiq ptis Actoreae uti licite annuendo super
Fata Impugnatrice ac eo cujus nne Impugnator
est pœnam Baonis decrevit ac ipsmet Impugna
tricem cumq cujus nne Impugnatum esse Banitt
sententia sua declaravit ad qm Publicandam
Baonis perpetuae pœnam supraseram mtem
Polucelij Idem addidit et deputavit qui mtis
exequendo monus deputationis suae a Judicio
pœnae habitt memoratt Impugnatricem ac cum
cujus nomine Impugnatum est esse Banitt Juri
Commoni contrarium et Rebellem hic in Atrio
Stube Jdtis ac in alijs locis publicationi solitt
pœnae plurimis varie conditionis et sexus homi
nibus ad Judicia moderna Eorumq Publicum
Congregatt alta sua pronica et sonorosa
voce pclamavit publicavit et ad notiam
omnium ptune pœnae in dubiam deduxit
de quo pœnae Idem Mus fecit Relationem
post qm Publicand Baonis pœnam Juxta
officij pœnae pro facienda in pmissis Juxta
Scriptt Juri Commoni executione causam
hanc cum toto ejus effectu ad Mcum loci
Capitt seu Mficos locor Capitaneos sub cujus
vel quor Jurisdictione Fata Impugnatrix
ac is cujus nne Impugnatum est cum bonis
suis summis Inventarijs rebus Mlibus
totaq supellictili Domestica subest vel con
sistit remisit remittitq pœnae

Banitus Leszczynski p Szymoniewski.

Juxta actum Executionis Infrascriptae in Bonis Infenius
Nominatt Officiose per Infraspecificatt Prosum Burgra
bium Castrensem Pocen Expedit ac manu ejus propria
subscript

Decretum Remissionis inter Conventum Plocens Ordinis S. Dominici ac Heredes et Possessores Bonor Gilino.

Juxta Actum executionis infrascriptum in bonis inferius nominariae Officiose pro infra specificatum Gsum Burgrabium Castrens Plocens expeditum ac manu ejus Propria Subscriptum tenoris ejusmodi Actum in Bonis Gilino Mfici Sebastiani Małdzen ski Castellanide Ripinensis Citato Jure Victo Juri advitalitio Subiecto feria Quarta in Vigilia Festi S. Martini Episcopi Proxima Anno Domini Mil lesimo Septingentesimo Quinquagesimo Primo Coram Gto Laurentio Dłużniewski Burgrabio Castrens Plocens in praesentiam Nlium Stanislai Dziwanoski et Tho mae Zawicki Nec non Mlis Rni Gnalis Providi Sta nislai Sarbiewski de Piączyno Authentici et Jura ti Actui Plcens adstantis et eunae Acclamans qui quidem Gsus Burgrabius Castrens Plocens insisten do Legibus Rni Cgle peragendis executionibus Sanci tis Satisfaciendo quoq Muneri Officij Sui ac addi tioni a judicio officij Castrens Plocens ad infrascri pta peragenda per expressum habite Parendo in vir tute Decreti Seu Totius Condemnationis de Actu ejus in Castro Plocens interminis Castrens Capitto Simulq ju dicijs Officij ac Causar exemptionum una cum Continu atione Anterior Causarum in diem hodiernam Inuden tibus Feria Secunda post Festum Visitationis Gloriosis simae Virginis Mariae Proxima Anno Domini Mille simo Septingentesimo Quinquagesimo Primo et hoc Ratione non solutionis Census a Summa Orginali Sex Millium Quinquaginta Florenor Polonicalium ab ultima quietatione Retente ex instantia Religiosissi mi in Christo Patris Martini Rucinski Prioris Conven tus Plocens Ordinis Sancti Dominici ac totius ejusd Conventus Actt jure vinicens Super eod Mfico Mendzyn

ski

Małdzinski Citato jure victo obtento et Publicato
ex Requisitione Officiosa Suprascripti Conventus Actu
jure vinnicens cum suprascriptis Nlibus Ac Mli in
Actu Contentis ad Bona Supra Dicta Condescendit iuris
dictionem Suam Officiosam Actui Officioso observari
Debito per Mlem Suprascriptum proclamata funda
vit Pacem et Securitatem Publicam Circa ejus Modi
actus officiosi de lege Servanda praecustodivit Partes
tam Actoris jure vinnicens Quam citato iure victoris
ad sui Comparitionem predictum Mli acclamare in
iunxit quo Intermino A Parte Actorea jure vincente
personaliter Comparens Nlis Stanislaus Dziwano
wski adurgendam de Bonis Citato iure victo executi
onem impetratus Plenipotens Reproducta Suprascri
pta Condemnatione de Actu superius exarata petiit
de Bonis Mfici Małdzinski Citati jure victi executio
nem fieri et peragi Seu potius ad traditionem Bonorum
eorum Condescendit Cujus affectationi id Gsus Burgra
bius Castrens Plocens Annuendo eandem executionem per
agere voluit verum quoniam ex adverso personaliter Com
parens Laboriosa Hedvigis Cuiavianca de Bonis Gili
no Subdita Maaone ex personali Comparitione Gsi
Joanis Volinski Nne et ex speciali Comisso Mfici
Małdzinski Castellaniae Ripinensis Contra Mficos
Antonium in Zakrzewo Zakrzewski Vexilliferum Za
wskrens et Vice Capitu Atq Jacobum in Małachowo
Sokolnicki Tribunum et Notarium Castrens Plocens
tum Conventum Plocens Ordinis S. Dominici in Crasti
no festi Visitationis Gloriosissimae Virginis Mariae
~~[illegible]~~ ac Relatione Tertia Ter
tia post F. VGV Mfrae in Cro Plocens utrisq Anno
Praesenti pro relevatione Decreti Judicio Officij Castrens
Plocens ac si Gravaminosa pro Judicijs Tribunalitijs
Rni Petricoviens factam ac per Mfcm Rni Gnalem
Recognito Reproducto impugnavit et fieri non permisit
proinde Attentis his praemissis is id Gsus B. C. Plocens
ab eadem executione Supersedit et Causam hanc cum
toto ejus effectu ac Partibus ips utrisq una cum im
~~pugnatione~~

B pugnatrice

impugnatrice Rursus ad iudicium officij Praesentis
pro ulteriori disjudicatione ac finali decisione Remi
sit Remittitq Praesens Conservando Tribus Partibus Me
moratis Utris in praeallegatis Judicijs Prius et Pro
ximius ahinc in Cro Plocen Celebrand Sine quavis
et citatio Comparendi Peremptorium decreti Sui exe
cutorialis vigore Laurentius Dłutniewski B C Plocen
Manu Propria in termino itaq hodierno Vigore
praeinserte Remissionis Conservationisq termini ibi
dem Contenti in diem hodiernam incidenti et Pro
venienti Partibus ipsis utrisq et quidem Actorea p
Religiosum in Christo Patrem Contradum Wilhelm
ski Conventus Plocen Ordinis S. Dominici Cau
sarum Procuratorem Suo et totius Conventus ejusd
Nne Personaliter Citato Mfico Małdzinski Castel
laniae Ripinen per Gsum Antonium Chmielewski
Coram Judicio officij Presen Comparentibus et secum
Judicialiter Controvertentibus quibus Controversijs
Partium iudicium Coram se inductis auditis Ipso
Resolvendo Remissionem ex Actu executoriali Bono
rum Gilino per Gsum B C P. ad Judicium Suum
factam Controversijs Partium Auditis Licet quia
Pars Actorea Solutionem Census a Summa sex
millium quinquaginta Florenorum Polonicalium
in bonis ejusd Gilino haerente decreto Ante=Acti
Judicij Sui feria Secunda Post Dnicam Miseri
cordiae in Anno Praesen inter Partes Prolato ad Ju
dicati una cum poenis Respectu ejusd Decreti
Contraventionis tum et in sublationem publi
catae Poenae Banitionis urget quoniam Pars
Citatio non modo Maonem ex personali Com pa
ritione G. Joannis Wolinski Nne et ex speciali
Comisso Mfici Małdzinski Castellaniae Ripinen
Citatio Respectu Gravaminis Contra Judicium Su
um et Partem Actoream Coram Actis Praesen in Anno
nunc Currenti Factam verum et Relationem ex
tradite pro judicijs Tribunali Rni Petricovien

insistendo eadem Maaoni Similiter Contra Judicium
Suum ac Conventum tam pro Gravamine Quam re
levatione supra de Actu expressi decreti itidem Coram
Actis Praesentibus Tertia Tertia post Festum Visitationis
Gloriosissimae Virginis Mariae in Anno Praesenti
inscriptam producit et se eadem tutatur ad remissio
nem ad eadem Judicia Tribunalis Rni Petricoviensis
firmiter Urget itaque judicium ~~pro~~ praemissis at
tentis Causam hanc cum toto Effectu ac Partibus
pro resolutione ad eadem Judicia Tribunalis Rni Petri
coviensis Remisit Remittitque praesentibus Conservando
Partibus terminum in Ejusdem Judicijs Tribunalis
Rni petricoviensis peremptorium decreti praesentis
vigore

Fenarda ante 7 Kl. Octobris 1750

748

247

Joseph Lipinski ff. S. Ploc. et Starozipska

Dilatio Nuncii Terrestris

Stabat actus. Executoris Introscripte in Bonis infrascriptis commorabilis officiose per Honorem Jacobum Friedlein Ploc. [illegible] Terrestrem Ploc. [illegible] per alterum ejusdem Officii Scribam subscriptum Literis Citatoriis Actum in Bonis Dominorum Lucae et Antonii de Chodenicha Chodenicki Quidoni Zorawski et Adalberto Starozypienski Sanctae Stolae Jurisconsulto ad divisa ante Festum Sancti Martini Pontificis proxime nunc Dni. 1750. Coram Josepho Joachimo Lipinski Burgrabio Terrestri Ploc. Insurgendo Actor Illustris Joseph Philomenae Lipinski Lipinska Procurator Substitutus Illustris Joannis Baptistae Drzewicki Bonorum Lipinski Lipinska Curatoris ad Bona Lipinski Lipinska Curatoris

tionis et ejus publicationis petij Joannem fieri et pari ad conscriptionem inventarij condecendi effectum Verum quoniam ex adverso pater Joannes Laborious Caspar Nowacki tanquam Nunciatus Magistratus Subditus, eand. Executionis formalitas bonorum ejus Mobilium tam ex Lege Regia ejus impugnam Lex Mi Dari Starorzyzpolitæ Dani mosed Ulterius ei non debeant procedere Contra Leges Zeta Civitatis Memoratæ Cracoviensis Lex Zeta Cracoviensis Statuta Civitatis Cracoviensis Lex Zeta Civitatis

[illegible] 1750
mdo

248

Banitus M. Zielinski per Perillustrem M. Niszczycki

Juxta Acta Executionis infrascriptum in B. inferius nominand. Officiosae per infra specificato G. B. C. Plocen. expedito ac manu eius propria subscriptum tenoris sequens Acta in B. Glinowiecki F. Sexta pt. F. S. Michaelis Archangeli proxa Anno Dni 1750 Coram G. Antonio Chmelewski B. C. Plocen. in Praesentia N. N. Alberti Zembrzuski & Joannis Szczepkowski nec non Mtis Rni Gnalis Providi Laurentij Kazmierczak de Koskowo Authen. et Jurati Actum praesens acclamans. Qui G. B. C. Plocen. satisfaciend. muneri Officij sui ac additioni a Judicio C. Plocen. per expressum habito ex instantia JMti Valentini in Radzanowo Niszczycki Castellani Raciązien. Actoris Jure vincentis vigore Condemnaonis de Actu eius in Cro Plocen. in Terminis Quaerelarum F. 2da pt. F. V. G. V. Mariae proxa in Anno praesen. 1750 super M. Thoma Zielinski sub Camerarida Domzen. B. Garwasz W. Kra Wolka cum Attinentiis possessore Cito Jure victo occasione Libere molitionis in Molendino Glinoviecen. in virtute donaonis certe coram Actis Castren. Plocen. super partem Molendini ~~aq~~ aquatici in fluvio Wkra ad titulum B. Glinowiecki existen. pro oto G. Gaspar. Glinowiecki in personam oto JM. Pauli Niszczycki Castellani Plocen. Actoris Parentis facta et recognita & metretarum a molendinatore recipere iuxta Antiquam et consuetam ab Actu donaonis recognitae praxim stante eiusdem M. Zielinski B. Garwasz cum adiacen. possessione sede negaonis et interdictionis ac Aliarum iniuriarum peractionis obten. et publicat ad B. supra scriptum cum N. N. & Mtis in Actu notato praevia de adventu sui et

Presenti Executione in B. Garwasz per suum Officium N. N. ac Mte
in residentia curiali notificatione facta condescendit Juris
dictionem suam per vocem supra fasti Mtis per mulgat fonda
vit & partes ad comparendum suo coram Officio acclamare in
junxit quo in termino licet in B. Glinowiecki nemo im
pugnavit tantum modo circa notificationem in B. Gar
wasz L. Helena dicta S. Kowska existens M. D. Suj &
G. Economi Domi non remonstrasse ita G. B. ~~Plocen~~
attenta insufficienti convictione ab eadem Executione sup
sedit et Causam hanc cum toto effectu partibus et im
pugnatrice rursus ad ~~off~~ Judicium Officij Crenen Plo
cen proximius ab hinc in Cro Plocen celebrandum unde
emersit per finali decisione remittit remittitque Presen
Terminum partibus memorato utrisque ac impugna
trice in praeallegato Judicijs sine quavis attitatione
conservandum comparendum perempto rium Anto
nius Chmielewski B. C. Plocen manu propria In ter
mino itaque hodierno vigore praeinsertae remissionis con
servationisque Ipse Trni in diem hodiernum cadens et pro
nien tandem praefato Actor coram Judicio Officij Presen
personaliter comparens et Trnum eundem hodiernum
per totam Judiciorum Presentium audientiam legitime at
tentans memorato citato cum Jus Juridice per Mlem
Rni Gnalem Honestum Petrum Morzycki de Ptoctw Authen &
Jurato Tribus et ultra Juris formam vicibus quatuor
clamato et vocato non tamen comparente In lucro
ulterioris fortis faciendae executionis alias in toto seu
per toto lucro negotij sui principalis admittente Judi
cio Presen Judicialiter ac Officiose condemnavit Ulte
riorque sibi ea in Causa per Judicium Presens Juri com
moni postulationique eiusdem lucri legitime obtenti de
crevit ac Presen decernit quatenus G. B. C. Plocen quivis
[illegible] Decerni postulavit quipriq

Qui prius requisitus fuerit, facilius ve Conducti poterit ad primam eiusd Partis Actoreae
Requisitionem Decretiq praesens exhibitionem non obstante qui
bus vis Juriu oppositionibus Relatione ad Cassand inderavel
inserend eand ulteriorem executionem faciat & peragat
idq sub poena Banitionis contrarenitens Officialis in le
gibus Rni Descra nemo vero eand executionem de Bcito
officiose pagend nec pse nec psuas quasvis subordinato
audeat impugnare personas idq sub seorsiva Banitio
nis poena cum Impugnatores Actuumq Officiosorum Imi
tatores praesens interposito sup vero Anterioris Executio
nis Impugnatrice ac eo Quivis nne impugnato est praefato
Actor coram Judicio Officij praesens personaliter comparens Trnum
eund hodiernum p totum Judiciorum praesens tracto legitime atten
tatis petijt sibi sup memorata impugnatrici ac eo cuius nne
impugnatum poena Banitionis decerni Aliaq in talibus fie
ri solita Juridica postulavit et Judicium praesens Juri
Communi postulaoni eisd Actoris utilitate annuend sup
praefata Impugnatrice ac eo Quivis nne impugnato pae
na Banitionis decrevit ac Ipsamet impugnatricem
eumq Quivis nne impugnato ee Banitum nne sententia sua decla
ravit ad quam publicand Banitionis poenam supraserum
Mtem Morzycky Judicialem addit et deputavit qui quid
Mtis exequend munus deputaonis sua a Judicio praesens
habita memorato impugnatricem ac eum cuius nne Impu
gnato est ee Banito Juri Communi Contrarium et
rebellem hic in Atrio Stubae Judicialis ac in Alij locis
publicaoni consueto praesens plurimis variae Conditio
nis et sexus hominibus ad Judia moderna forumq pu
blicum Congregato alta sua praeconica et sonoros a voce
praeclamavit, publicavit et ad noticiam Omnium ptune praesens
indubiam deduxit de quo praesentem id Mtis fecit
Relaonem post quam publicatam Banionis poenam
Judicium

Judicium pro faciendo in praemissis iuxta praescriptum Juris Com
munis Executionem causam hanc cum toto eius effec
tu ad M Loci Capitis seu M M locus Capitis sub cuius
vel quorum Jurisdictione praefato Impugnatrix actis
cuius nomine impugnato cum B suis subest vel consis
tit remisit remittitque praesens

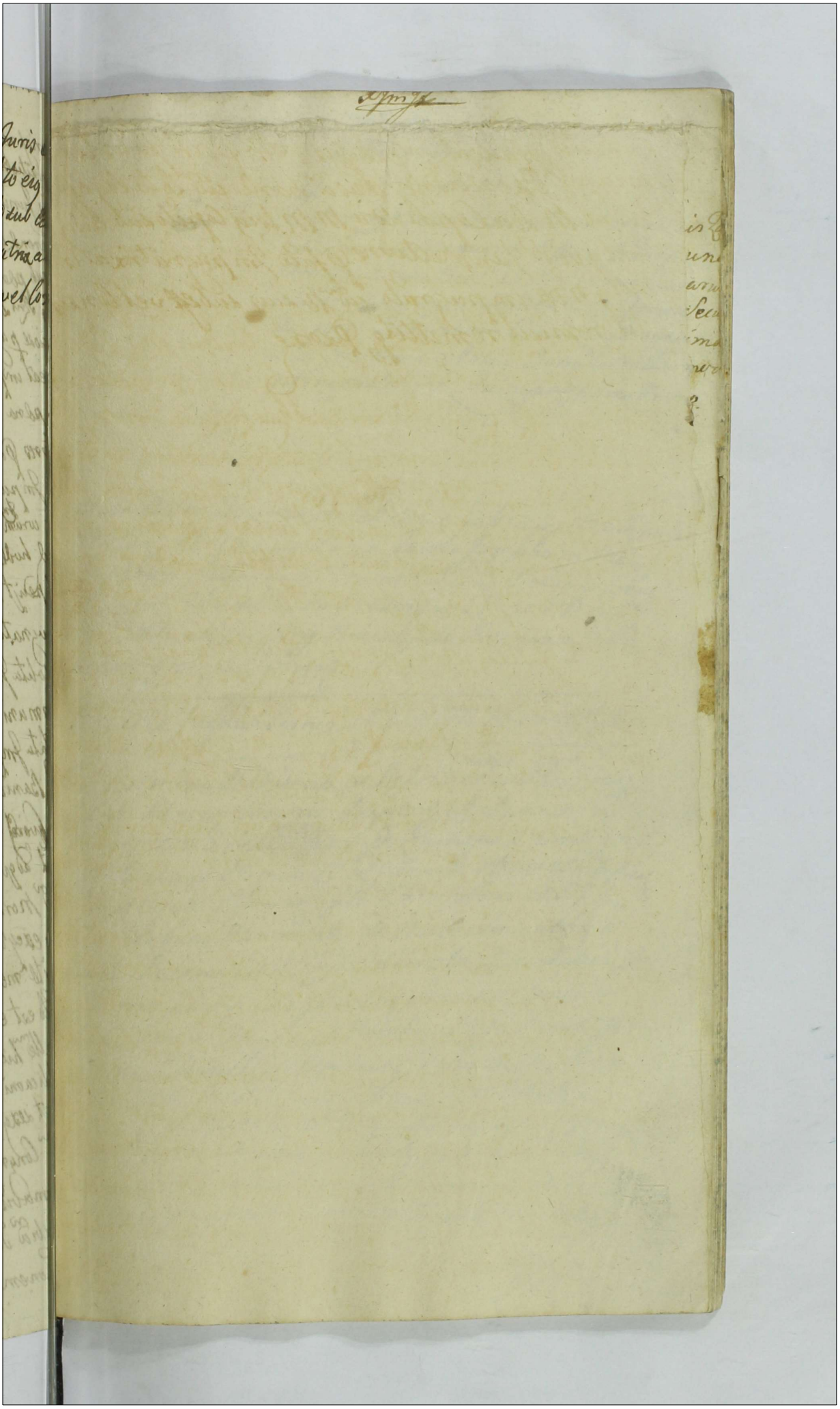

Xpm Jm

Ad Ann Jm

250

Actum in Castro Plocensi in Terminis Re-
relarum Causarumq Officij Judicijs una
cum Continuatione Anteriorum Causarum
in Diem Hodiernam incidentibus Feria Secun-
da post Dominicam Oculi Quadragesimalem
proxima Anno Domini Millesimo Sep-
tingentesimo Quinquagesimo Primo.

Coram MM. Antonio in Zakrzewo Zakrzewski Vexillifero Za-
kerzeny et Vice Capitaneo Jacobo Josepho in Ma-
łachowo Sokolnicki Tribuno Pltus Notario Crenę
Plocenę Officialibus in Praesentia GG. ac MM. nec
non MRG. Honesti Gregorij Rokiecki de Bronowo Judicis
actum praesenę acclamanę

Dilatio Inquisitionis inter MM. Rosciszewskie.

In Termino Hodierno ex Relatione authca Crenę
Capitlo Plocenę Tenoris Sequenę. Actum in Cro
Plocenę Feria Sexta post D. Quinquagesimae pro-
xima Anno Domini 1751 Coram Officio et Actis praesenę
Crenę Capitlo Plocenę ptr Comparens MRG. Pro-
vidus Urbanus Olewniczak de Miszewko authus et
Juratus Palam Rvit Qulae Jnis Citaonem literalem Sigil-
lato pro Judicijs Crenę Plocenę Serviens Tenoris
Talis. Thomas Gregorius à Dembowa Gora Dembowski
Plocenę Plonscenę etc. Capitaneus. Vobis MM. Thomae
Rosciszewski Vexilliferi Zakrzeny Vice Notario Trri
Plocenę et Barbarae de Mężyńskie in vicem Conjugibus
atq MM. Christophoro Wieluński, Ignatio Chodakowski
Josepho Seu Cujusvis nnis Karasiewicz nec non LL.
Simoni Jesiotrzak Vincentio Byczek, Bartholomaeo

Occapryste, Valentino Josepho atq Andreæ natione
Germano de Personis bonisq vestris gnlr omnibus vigo-
re Regio et nostra qua hac in Parte fungimur Capitis
authoritte Mandamus ut in Trnis Quærelar Causarum
Officij Judicijs Crenæ Plocenæ priget Proximius obhinc
in Cro Plocenæ celebrandæ pr ac Peremptoriæ Compareatis
ad Instantiam Alterius Instigato Judicij nostri Ejusq Delato
Mci Francisci Ignatij in Borowice Rosciszeskij Notarij
Trnis Pltus Plocenæ Domini ac LL. Feliciani et Ludovici
de B. Miszewko ac Mariannæ L. Stanislai de Borowice
Nativor Subditor Consortis acto Qui vos et quid Subditis
in assa Domini Suj te quoq maritum Mcam in assa Ejusq
M. Mariti Suj inhærendo Protestationem Suis Coram acto
authus Rni eo nnc facto 2do post obtento Contumaciæ
Pœnam Citant et ad Parato Eandem adcitant idq pro Eo. Quia Te
Mcæ Vice Notarie Trnis Plocenæ non Contentus Eo. Quod
acto Varias violentias intuleris, LL. Felicianum de B.
Miszewko Concusseris, aulam in Borowice Sito Super
inequitaveris Superinequitandæ acto despotice tracta-
veris Mutillationem digitti via non Causaveris, Siligi-
nes Sexagenas Sexdecem ex B. Miszewko violenter in-
terceperis, et ad B. Sieligi devehere demandaveris
Usuj tuo applicaveris, tandem acto expectato in via ex
B. Miszewko ad Borowice tendens Cum bombarda
Longiori et Framea evaginata eundem Cito insecutus fueris
et ex bombarda longiori explodere Conatus extiteris
invitam diffidaveris acto varijs in locis læseris nunc
denique Stante jam lite videlicet pendentibus, mrationibus
post Subsecutum rne Suprascripto Contumaciæ Pœnam
majores violentias accumulando ausus es F. 2da pro
Tm Visitationis Bmæ Virginis Mariæ præsens
M. Contem tuam Cum varijs hominibus ad B. Boro-
wice Curiamq ibidem Sito Superimmittere, et per
eandem M. tui Contem ad inequitandum Superimmissam
variosq homines Curiam Supinequitare, res varias
Mtes in varia Forma, et Specie quantitate,
et qualitate,

et qualitate existenę juxta Regestrum Consorti pto
Specificandę, ut pote Clenodia Argentum, Vasa argen-
tea, Aerea, Stannea, vestes, vestimenta, Pelles varij
generis et non modici pretij Constanę, victualia
et ad amictum pertinenę res tum Documenta ad
Substantiam Prōanę nonnulla ad Substantiam
Mezenscyanam non modico Sumpta ex impen-
sa acto venduato pertinenę per acto ex varijs actis
exempta alia autem ad Dispositionem acto ex Prae-
rogativa maritali M. Theophilae de Hendorffy
Consortis tuj autem Mce Vicenotarie Consortis
Matris pertinenę ac Mobilem Substantiam
intercipere, et ferme desertam Arabiam in Cu-
ria pfato B. Borowice Sito relinquere, Circa Eandę
violentam Interceptionem hominibus Si vellent
denegare Cominari, acto pro tunc absonę in hono-
re laedere aliasq violentias Injurias Damna atten-
tare Qua propter Conę Legem progressi fueritis
Poenasq juxta qualitatem facti in vos traxeritis,
pro Ejusdę Sup vobis tam rne in ante Attentatar
violentiar Damnor injuriar de quibus Supra exaratum
est, quam et intuitu violentae Sup inequitationis
ultimariae irrogandę et extendendę Citamini Nihil-
ominus ut res Mtes argenteria, Clenodia, vasa,
varia, Aerea Stannea Carbasa varia, vestes,
vestimenta, Pelles Cujuscunq generis, apparatus
victualia intercepto per distinctum Rogrum Spe-
cificato, Seu Specificandę tum Segetem pvia
Comprobatione Subsequendę actori restituatis
vos ad id Compelli et Satisfactionem pro Damnis
Injurijs, et violentijs ad aequalem demandari ad sta-
tuitionem Inculpatae Famulor et Subditor ac alior
hominum qui pstenę Citaone apud vos arestantę
pro Seorsive irrogandę Sup ijsdę Poenis adigi et
id quod Juris erit decerni pstenę Citamini, et adci-
tamini Sitis Parituri et Judtr responsuri Dato
in Cro Plocenę F. 2. post D. Sexagesimae pxa Ao Dni.

175 Xmo

1751. Edito Cone praefato Cito ad B. Stanowo Diette-
sterna actum hodiernum praecedens Tum et Ejus primam
ex qua Poena Contumaciae obtento Tempestive ante
obtentionem illius in una Integra Septimana detu-
lit exportavit posuit reliquit et de positione no-
tificavit de quo praesens Ill. Mtis fecit Rnem Ex Actis
Castrensis ~~Castrensis~~ Capitis Plocensis Rescripto Kruszeskij Ma-
nu propria Locus Sigilli Castri Ejusdem. Tum quoque
ex Citatione Literali Sigillato Castrensi Loci Praesentis
Tenoris Ejusmodi Thomae Gregorius à Dembowa
Gora Dembowskij Plocensis Plonscensis etc. Capitaneus
Tibi M. Francisco Rosciszeskij Notario Trni Plo-
censis de Persona bonisque tuis quatenus omnibus vigore
Regio et nostra qua hac in Parte fungimur Capitis
authte Mandamus ut in Trnis Quaerelarum Causarumque
Officij Judicijs Tra Uda prius et proximius abhinc in
Cro Plocensi celebrandis ptr et Peremptorie Com-
pareas ad Instantiam Instigato Judicij Officij nostri
Ejusque Delato G. Thomae Rosciszeskij Vice Notarij Trni
Plocensis tum Nobilium Christophori Wielunskij
et Ignatij Chodaleckij Famulorum Acto. Qui te Citat
adhaerendo protestatoni Coram acto authtis Rni Cone
te facto Secundo post obtento Contumaciae Poenam
Citat idque pro Eo. Quia tu Mtc Notarie in Contra-
rium Legum Rni procedendo quae neminem laedere
diffamare injuriare jubent imo serio vetant
et prohibent nulla data tibi Mtc Occasione
Domi tuae Actorem absque omni defensa existens
framea evaginata Convulnerare attentasti et
de facto Malevolum intentum tuum mi ab amicis
Salvaretur effectuare Conatus es, Subsequens
tempore in Campo B. Sieligi formata tibi
injusta praetensione, Occasione Cujusdam actis Inju-
riae Cum evaginata framea insecutus es et Con-
vulnerare attentasti et varijs in Locis Laesisti

diffamasti

diffamasti in vitam actu diffidasti M. Bogumi-
lam de Sielskie ol. M. Joannis Sigismundi in
Stanowo Rozuszeski Vexilliferi Zaszerzenę Vice
Capitanei Crenę Plocenę Relicto Contem Viduam
Charissimam Matrem, ad Circumscriptionem
et Processum ad Judicium praesens tuo Consilio
ex Odio Subordinasti et Superinduxisti Perin-
de honorem intaminatum Traduxisti L.L. Paulum
Aurigam et Paulum Pastorem Conflagrasti et
indebite homines innocenę invinculasti, ob quam
invinculationem et oppressionem vix Ejus non acce-
lerasti, morbi Causa extitisti per quae praemissa
omnia Conę Leges Rni processisti Poenasq exinde
emergenę in te traxisti Quare Citaris ad videndę
et audiendę te Poenis Condignis Judicio arbitrarij
ex demerito Causae Succubuisti Sententia Judicij
nostri Stringi et Compelli praesenę Sis Trno ad-
venienę Pariturq et ad praemissa Judicialiter re-
sponsurq Dato in Cro Plocenę 2. 5. pl Cineres
pxa A. Dni 1751mo in Diem Hodiernam In
Diem hodierna Incidenę Lme Cadenę et pro-
venienę Partibus ipsis utrisq et quid acto per
M. Franciscum Ignatium Rozuszeski Notarium
Trrem Plocenę Suo et alior acto nnc ptr. Cita-
ta Simul et actorea idq pro Interesse MM. Ro-
zuszeskich Vice Notarior Trrium Plocenę Con-
jugum per Eundę Mcum Thomam Rozuszeski
Maritum Suo et Contis Suae nne ptr, ex In-
teresse NN. Christophori Wieluński Ignatij Cho-
daleoski Citto Simul et acto per Eundę M. Vice No-
tarium Trrem Plocenę ptr. L. Joannę Kara-
siewicz Famulo ad actoratum Mci Notarij
Citto ptr, LL. Bartholomeo Josepho et Andrea
Kozak de B. Stanowo Subditis ad Actoratum
Ejusdę M. Notarij Trris Plocenę Citto per Eundę
M. Vice Notarium Trrem Plocenę ptr Coram
Judicio Officij praesenę Comparenę et secum

Judicialiter

Controverten quibꝫ Controverzijs Partium
vtrarumꝫ Coram se indꝫ audita hoc Iudi-
cium Decidendo Primo Partium vtrarumꝫ
Combinatꝫ Partium ~~vtrum~~ alterabilꝫ et Cetibꝫ
ad affectationem Earumꝫ vtrar Partium Et
et Conexit Dilationem eduend Inquisitionis
Partibꝫ vtriusꝫ Super Contenta Citationum et
Protestationum vtrarumꝫ Partium ad sequend
Iudicial Ordinem Primo Conservando
Primum Partibꝫ memorat vtriusꝫ in prd
allegat Iudicijs Sine vlla additatione Cum parem
Peremptorium Deiri presenti vigeri.

Dilatio Inquisitionis Jnr. M.M. Relictæ et M.
Sigismundi Rosciszewski Vexilliferi Lawsken
et Thomam Rosciszewski Vexilliferi Zauskren
ac alios.

In Causa et Actione Judiciaria in parcipl Jnr. Jnstigatoren
Judicij officij Dei ejusq; Detatricem M. Bogumilam de Sulikie
et M. Joannis Sigismundi Rosciszewski Vexilliferi Zauskren
Relictã Consortem Viduam ab et Marito Charissime dominor
Advocatum Actricem ab una et M.M. Thomam Rosciszewski
et Notarium Jrem et Stacey et Barbaram de M. Denisicz Jnsi-
ter Conjuges ~~et Jacobum~~ Cuter ~~et Mar~~ et Dominor
tum Rem Thereſiam Jerlicka Virginem Seruitr Jpsor Famulas
que ipsi et quilibet eorum Jpsi Manti Tutorem cum Do-
mini Authte et assia in hac rem de prouno Anticipationem ob-
ductionibus Coram aud Authoris Jnri et officio Arcto Se-
cundo pt obtent Contumacia pnam per se ab altera Ad
judicium
idꝫ pro eo quia ipse et quilibet Jpsi M. Maritus actricis Jstiꝫ
rum attenta observantia Jncentibus pstari Solitum in op
pressionem Summarij postpositionem Maternalis Authori-
tatis pro stitit et Materno affectu uti Filii beneficijs
ac maternalis Jnstitutionis et educationis ejusdꝫ matris Jdcirci-
me tanquam altera Lucerta rumpere Conaris per illad
oppressiones violentiasꝫ viriles temere procedendo
et magis loco benedictionis maledictionem in se trahen
do Leges Divinas et Humanas transgressus
et prumpsit Cum Ausus fuerat primo Et altius

dictum

dictam ~~Gorzyńska~~ Gorlicka ad oppressionem Actis Subordinare quae
subordinatio aura itidem est Actis nulla ex ratione opprimere ba
culo Arundineo de manibus M. Actricis erreptis Concutere
Verbis Scommaticis praerogativae et Dignitati M. Actis
inconveniens afficere ipsi Vero M. Rosciszewski in realia
nunquam probandae obvere Arcas M. Actis querendo quen
nam Annulum ac si per Actricem quod nunquam deducet
acceptis reserare demandare quodque tempore se M. Actricem
Spreta Authoritate Matris Concutere attentare insuper
ea adhuc non Contentus illata violentia victualibus pro
ut se Contractu in tuitu B. Stanowa omni dispositioni
M. Actis subiacens in ito obligaveras non suppedita-
re Contractuique in nonnullis Conditionibus postponendae
Actis dispositionem Contravenire ad extremum ipsi utrique
Conjuges M. Actis protrudere homines M. Actis et praecipue
L. Luciam Famulam aggrestem opprimere Concutere Con
cussiones in obductionibus specificatis inferre ipsi quoque
M. de Mezenskie Consors cum Conducta M. Matrestiae
Certo tempore M. Actricem opprimere Concutere protrudere
attentare prout de facto omnia expleti sunt per quae
praemissa leges Rni transgressi omnes sunt, poenasque
ex inde emergentes pro qualitate delicti succubuerunt
pro quibus praemissis et praecipue ipsi M. V. Notarius tam
ratione incontinentiae M. Contis suae ac memorati
Famulae Citatur seu Citantur ad videndum et audiendum ipsos
Meos V. Notarios tam pro Statuitione praedictae Famulae
excessivae quam pro poenis personalibus et Crumena-
libus distinctim pro qualitate delictorum judicio praesentis
Arbitrarijs super et Statuendum decernendum praesentis Aliasque
Citatione eadem latiori in se existentem in diem hodiernam
tmae Cadentem et provenientem Partibus ipsi utrique et quidem
Actrice pltr Citatis pro Interesse Mcis Rosciszewskich V. No-
tariorum Trium Plocensium Conjugum per eundem M. Thomam
Rosciszewski V. Notarium Trium Plocensium Maritum suo et
Contis suae nmae pltr pro Interesse N. Gorlicka Virginis in-
nuptae Famulae per G. Valentinum Zołtowski Coram Judi-
cio Officij praesentis Comparentem et secum Judtr Controvertentem ~~Tene~~

~~ri eundem~~

ad obiectam condemnationem et parte M. Josephi Horaczki
civis et Dobrinecz sup M. Thoma Konopczenski Vexilli-
fero Zauszkien p. Notarij Mnō Nouez in Crotta Pena Cula pri-
die Festi S. Michaelis Archangeli in Anno p.me p.tend repe-
ctu contravencionis Decreti Com promissorialis in B. Sigis-
mundi id. in puncto Ll. Fabiani et Adami Ignatowicz non
Solucionis circa manifestationem obtend Veneri cum M.
p. Notarium Prem. Nocem debere de loco stando Censuit Con-
sedg. Curie si quid id M. V. Notarij Mnō Nouez Procu-
ratoris pro Capand eam condemnatione ad Judicium Meum obid
in Justificationem obiecte condemnationis reponit ac in-
scripta in Regio Curie pendet exinde pepet ad Curiam hac
vice in causa habere locum Sententia it Sententiat
Curie Visis omnium in Negotio Principali partibus expe-
rire mandavit in experimento ad affectationem Lan-
actorum hor. Judicium dedit et Concepit Dilationem
ad quem Inquisitionis Parti utrig. super contenta Cita
cionis et Copie ejusd Partis actoree ad sequem qua-
rtor Sapiem Nocem Procur. Conservand. Unum partis
memorati utrig. in Collegiat Judicij Civit ulla adi-
tatione Comparend peremptorium Insontinenti M.
S. H. Gregorius Kolaiczki de Stronowo Advocatus et Jurat
pala Kuit Quia ipse Citationem literale Sigis pro nis
Curie Servien dict Curie Citat Act ad B. Stanowo Fe. Cita
post D. Septuagesima p.te p.tend Anno Curien tum et ejus
primam ex qua pena Contumacie est obtend tempe
stive ante obtentionem illig in una integra Septima
na detulit expertant Sentag juxta Statutum.

Dilatio Inquisitionis inter NN. Lisowskie et
Koskolowskie ac alios.

Inscriptis et actionibus Judiciarijs in transcriptis bi-
nis prima quid Inter Insbigatorem Judicij Officij
Curie ejusd Dilatorem NN. Josephum Lisowski et the-
rem Ursulam invicem Conjuges et quig Maritas
separatam Unionska invicem Conjuges et quig Maritas
dict cum suo marito actoree ex una et NN. Petrum Ko-
skolowski et Franciscam de Trzcinskie invicem Conju-
gem suum Constantiam Koskowska Virginem virumq
statg Annam Lisowska Relictam q. N. Martini Trzcinski

Actor

Conten Vidua mei nor Mariannan seu alteriur Equis
in Mtis Pachipourba. ttis Sets. Conten Vidua tha
ren ac Ille exponer fuit. D. Petrus Circeta cum eal N. Fa-
chorenbla in Isto Octo peroat Ilion et Iulian vi super
jaemen Circeta ex D.N. Lucrecia vi prime Matrimo
nij Ilue. Creatum Ilium qui jus Et quod mandato
Ille cum ipi. Mantt. Virginem vero de Manzanares
Ille cum ipi. Mantt. Virginem vero de Manzanares
Ille cum ipi. Mantt. Virginem vero de Manzanares

Dierarie et [illegible] applicare prout ad ecclesiasticum
nem Cathedralem et Competentem Dannas Pluris
ma singulis annis tam Antecessoribus quam
ab illo per Deliberate Inventario Imputabit ne-
ve bona Domum aut alienetur vel bona sua invadere
seu vendere Commutare seu Pignore Ponere Sem Pecta-
ne vitiare aut pone in Dubium aut publica
vel [illegible] per multas Voluntas Juyn-
ctis [illegible] et oppignoris pro hac
in Domus exhibantur et oppignoris pro hac
et perpetuae per quas Impetrare et Sum Hanc
si sunt plenarie ratione pro [illegible] Succumbentur
pro quibus ita devenerit et extenderis ad ipsi
mum [illegible] in Dandum Patrocinio
mei [illegible] Ratione pro [illegible] et Clues Statuni
ter Clerici [illegible] in Sedicten in Dicen Lodna
ter Clerici [illegible] in Sedicten in Dicen Lodna
me Cadens et veniens Partibus ejus ultimo et quas
ad petitionem Procuratoris sui et Interludine
pte Ac Simul et altera pte M. Johan Petri Ludo
et alter Ab et altera exceptis Reb. et Juramentum
et Albert Ludimine pte proponente Mag. Ist
et Advocata M. Hanbourlach Conjugum adversa pte
ejus Juris pte Comparente et coram Judice Ordi-
nes quibus contendebant Sententiam Judicium officium
Crator ne Quod exhibet Cambiatis Sententiam absol-
vendo et absolvendo ad affectationem citandi Sententiam
Ubi Judicium Dedit et Concepit Sententiam
[illegible] Partibus ultimo Sententiam et Sequens
nem Pluribus Partibus Sententiam absolvendo et Sequens
nus et testationem Sententiam absolvendo et Sequens
quarelas Pluris Ordinis Primus et Primus Partibus meme-
in Partis Pluris Ordinis Primus et Primus Partibus meme-
pars ultimo in Primus Judicium Sine ulla adhaesio
Partibus in Primus Judicium Sine ulla adhaesio
Conservatio Juris. Seguid vero reliqui ad
ne Sententiam Sententiam. Seguid vero reliqui ad
ad Petitionem M. Lisonsbach Conjugum Clab Pars in Cau
dispensent pande Sup cuse permittit Condemnatio Si-
licet ter pars Adversa Similiter prout in Simplicite-
gerno Continetur cum additione pro Executione D. B. Cls.

cuz

V. Capitaneum Castrens. Plocens. Causae praesens. Judi-
cem pro Judicijs Tribunalis Rni Petricoviens. ut
Juris et Moris est movit ejusq. motioni suae lo-
cum deferri postulavit et M. Judex sentiens se ni-
hil temere egisse imo omnem Juris gradum observas-
se eandem motionem non admisit nec ejus motioni
locum detulit de qua non admissa, pars praefata Cit.
est protestata Judicium cum parte reprotestatae est
competens actione adinventa hoc ipso Judicium respon-
dere mandavit mandatq. praesens. Quod Decretum praefata
pars Cit. pro Juridico non suscepit imo ab eodem M.
Antonium in Zakrzewo Zakrzewski Vexilliferum
Zawskrzens. V. Capitaneum Castrens. Plocens. Causae
praesens. Judicem ut juris et moris est pro Judicijs Tri-
bunalis Rni Petricoviens. movit ejusq. motioni suae
locum deferri postulavit et M. Judex sentiens se nihil
temere egisse imo omnem Juris gradum observasse
eandem motionem non admisit nec ejus locum detulit
de qua non admissa pars praefata Cit. est protesta-
ta Judicium cum parte reprotestatae est, in respondendo
Judicium decidendo Citationis partis actoreae Contro-
versijs partium audito decrevit ac praesens decernit qua-
tenus pars Cit. extractum Donationis B. Miszowo Mu-
rata, Klaczkowo, Jaskołowice, Procenie, et Białło
brzegi a M.M. Lasockie in rem S. Cit. Coram
actis Castrens. Visogrodiens. in Anno 1738 Re-
cognito manu Judicij sui subscripto pro cujus
extraditione M. acto agit Coram Judicio officij
praesens. comportet in Instanti et licet quidem com-
parens Partis Cit. Extractum ejusdem Donationis produ-
xit quoniam subscriptio manus Judicij in eodem Extra-
ctu non extat proinde teneri eandem partem Citatam
ad sufficientiorem Comportationem Extractus Ma-
nu Judicij sui subscripti et ut comportet adinvenit
hoc Judicium Et quoniam non comportat proinde
Contravenisse in puncto in juncto comportationis eandem partem

Cit.

cito adinvenit et decernit quatenus id Citatus poenam quae
Decem Marcarum Polonicalium parti et Judicio per medium
Instanti sub poena Bonorum mr Trnorum Factos publicandae
vat nihilominus eundem extractum manu Judicij suj subi
T. Cito prosequens Judicij suis comportet idque sub poena
tionis in ejusdem sequens publicandae Conservandae Trnum pro
bus memorato utrisque in praeallegato Judicij sine ulla adiu
ne Comparendi peremptoriam Dni praesens vigore in Cor
M.R. T.H. Gregorius Kolicecki de Bronowo Judtis pala
quia ipsius Citationis literas sigillatas pro Trnis praesens servi
conjunctas Cito ad Bona Miszewo Murata Feria secun
Dominicam sexagesimae Anno praesens proxime praeterito detulit
portavit Scribatur Aringa

Inquisitio inter Kęsice et Zdunowo

In Causa et actione Judiciaria Infrascripta inter Instigatorem
Judicij officij praesens ejusque delatores DD. Jacobum Kęsicki Bur
grabium Cloceni et Mariannam de Piotrowskie Juricem
conjuges Dnos tum L. Gregorium Parentem Thomam
et Agnethem Filium et Filiam Grzelakow atque Providos
Ignatium Kolasiak Mlim Agni Gnalem de bonis Grotkowo
Sędzice Subditos haereditatis ~~extra ab Una~~ et quia
maritatis Consortem cum Mariti Subditos cum Dnorum
authoritatibus et assijs Actores ab Una et DD.
Stanislaum Zdonowski Dnum tum Nobiles Theodorum
Bobr, atque Cujuscunque Mris Rakowski Famulos necnon
Laboriosos Antonium Parentem et Paulum Filium
Possessoris S. Zdonowski tenutariae Subiectos, et quia
Subditos ac Famulos in assecu Dni ipsi, Inhaerendo Protestationi
bus diversis actibus authe factis Secundo
Post obtentam Contumaciae Poenam ad Judicium
officij praesens Parte ab altera citatis, pro Poenis

perijs

per ipsum Succubitum ex eo quia ipsum in Meram Legum
Regni postpositionem procedendo nec poenas conc
Infrascriptas sancitas minime formidando ausi sunt,
temporibus Certis in Protestationibus expressis primo
ipsi S. Zdunowski Dnus Principalis anseres binas
et Porcos duos LL. Gregorij et Ignatij Kolasiak
Nobilis Regni Generalis de bonis Suprafatti Actorum
Subditorum per Concitationem Canis Nullis de damnis
morsu Exhalare, Prata in Nonnullis Locis Actorum
Propria per L. Antonium Subditum, ad aliquod Feni
Currus Confalcastrata Intercipere, de eodem Subdito
Justitiam non administrare, Pascua libera denegare,
Ipsi vero Inventarijs tempore Statis Pascua Eorundem
Actorum Compabulare, ac Post S. Consortem circa
eadem Pascua sese opponens Verbis Laesivis haec forma
lia proferendo, trzebaby Waci przekłosować, ja Panią
Narkiewiczową Burgrabiną Przebił szablą a za to
mi nic niebyło) afficere diffamare, nec his contentus
violentijs Injurijs verum, majores Majoribus addendo
et accumulando adhibitis Suprascriptis famulis
ac Subditis, L. Agnethem Grzelowna Subditam
in Campo magoreo Pascentem anseres praevento
Nulla de Causa opprimere, baculo Grandi Con
cutere, Vulnera Licet non sunt Obducta atta
men Inquisitione Probabuntur Infligere, Circa
praemissam Concussionem Ejusdem subditae L. Thomam

Gnlde

Gnelak Subditum se se opponens cum bidentibus
ferreis aliisq; Instrumentis ad id pparatis Inequi
cundemq; velle Transfigere, in vitam Palam
ac Manifeste ni se fuga Salvaret ejus diffi
dare, demum Subsequenti tempore assotiato
ijn Dnoso Zdundski Nbli Bobr Famulo tempore
Festi S. Bartholomaei Apostoli in Anno Elapso
celebrantis Actorem maritum Sine minima ijn
data occasione cum bombardis longioribus et breve
ribus ac frameis in duellum lege Publica vetitis
provocare, Circa Provocationem Verbis Laesivis affi
cere, diffamare, Interrimere Omino appromittere,
aliasq; Plurimas Violentias oppressiones ac Injurias
omnimode Inquisitione Probandas et In Interro
gatorijs Exprimendas Perpetrare prout de facto
pmissa omnia Executi sunt, per quod metas legum
Transgressi sunt Poenasq; Exinde quisq; pro qua
litate facti et Excessus ijn Emergens Una cum
refusione damnorum Causalis Succubuerunt et
in ijn traxerunt, Et nihilominus pro statuitione
Subditorum Inculpatorum qui pmissa citatione apud
ijn G. Zdundski Dnum arestantur, pmissa citantur
alias citatione eadem Latiore in se Existens in
diem hodiernam Ltme Cadens et provenientes
Partibus ijn Utriusq; et quia Actorea per S. Jaco
Et pro quibus pmissis

Cum Lesiliis

Jacobum Kesicky Burgrabium Castren. Plocen.
suoetaliorum Actorum nre pter. Citata ex
Interesse S. Stanislai Zdunowski Dni atq. Nobilis
Theodori Bobr per S. Laurentium Dłużniewski
Nobilis Jacobus Kalinowski suo pro Interesse pter. pro
Interesse reliquorum Citatorum per S. Bartholomaeum
Gosiecki Comparen. et secum Judices Controver
ten. quibus Controversijs Partium Judicium offi
cij praesen. Coram se Inducto Audito teneri Partem
Actoream docere Partem citatam de Trno et Contentis
Actionis Suae et ut doceat Judices decrevit, et quo
niam docuit proinde Judicium Officij praesen. Causam
praesen. Ulterius prosequi Injunxit, in prosequendo
quoad Obiecta, Ordinata Citatione adinvicem
Judicium Officij praesen. Partibus respondere manda
vit, in respondendo decidendo Citationem Partis
Actoreae ad affectationem Partis ejusdem Actoreae
dedit et Concessit hoc idem Judicium dilatio
nem educendae Inquisitionis Parti Utriusque super
Contenta Citationis et protestationis Partis Acto
reae ad Sequen. querelarum Castren. Plocen.
Trnos Prius et proximius Celebrandae Conser
vando Trnum Partibus Memorato Utrisque in
praelegato Judicijs sine quavis adcitatione Com
parendi Peremptorium in Continenti Mtro
Regni Gnalis ~~Praedicti~~ Gregorius Kobiecky de
Bronowo Authus et Juratus Palam Rectoris quia
ipsi Citationem Literalem Sigillatam pro

Prim̃ pen̄ Series edit̃ con̄ ptad̃ citat̃ a
et quid con̄ D. Stanislaum Zelunowsk.
ad Bona Nimbschowo sup̄ inventaria Leu
kownatj Borowe con̄ vero NN. Bob. A Relo
ssk. Superstipendia omnes Sabbatha post
Cineres proxe ptert̃ Anno pen̄ tum et
ejus primam Scribat̃ cingla Cancellarie

Dilatio Inquisitionis inf̃ Niedroz et Grabia.

In causa et actione Iudiciario inparcipt̃ ejus Int̃ galterem Iudicij Off.
ej pren̄ ejusq; Delatorem D. Albertum Niedrowski Actr̃ ab una et
Strattnum Grabia Josephum Karski, et Antonium Pusalki in hac enor
proani Authe facto Edo pt̃ obtent̃ Contumacie penam ad Iudicium
Offey pren̄ parte ab altera Actr̃ pro eo quia ijn̄ non observati legis
Rni Aun̄ sunt temere Irrumpendo Actorin Oppido Drobin Laure
Sua necnon Iuratj adverlien et nihil mali ab aliquo evenire speran
nulla data occasione Opprimere Ledere diffamare ex post vero
de eod̃ Oppido Drobin demum ijn̄ tendens cum Scabinis bene con
stis ac alijs Armor̃ Telis viam publicam obsistere, in vitam
diffidare et multos ad se ad Comparendum2 Actum compellare, alias ijn̄
siones et oppressiones pusias ijn̄ in Interrogatorijs specifi
care, omni Inquisitionum genesi pro bare, probare et per
petrare prout de Citant ad vid. et aud ijn̄ pro Validitate facti
et demeriti tanto ijn̄ aucta pœnis cum Similia audend et subpœ
nend in legibus Rni cleren̄ pt̃ distinctim p Sententiam Judicij
Offey pren̄ puniri Ceteraq; pro causa hujus et Rni exigentia de
cerni et Sententiari pren̄ Actor̃ alias Citatione cum Tenore in
se Continen in Diem hodiernam hujus Audiend et pronuncian
ijn̄ ultrig et quid actum p D. Albertum Niedrowski pt̃ Actr̃ pt̃ Citat̃ p D. Joannem
Grabia R.C. Mtr̃ exempt̃ D. Josepho Karski pt̃ pro interesse D. Sebastiano Kar
ski pro eund̃ D. Joannem Grabia teneri Partem adversam docere pa
ten Ad ele Rni et Sontent Actionis sue et ut docuit Jus sibi dele
creari, et quoniam docuit proinde Judicium Offey ulterius
Causam pren̄ proxequi Injunxit in proxequendo Deinde
Primum Partis Actricis ad affectationem Juris Partis Adversæ
hoc ut Judicium dicat et pronunciet, Dilationem decreti Inqui
sitionis sup̄ Contenta Citationis et panis Partis Adversæ ad eque
querelat Partem Actr̃ Rni primus et primig celebrand. Confir
vand Primum Partibj memorat ultrig in Palegat Judicij Offey
ulla Dilatione Comparere, Peremptoriumq; in Contrarium M.P.H. pronun
Sobieski de Brzozowo Authey et Juratj palam fuit, quia ijn̄ Citatione Mandati
Sigilli pro Rni pren̄ Scabinis edit̃ con̄ ptad̃ Act̃ et quid con̄ D. Stanislaum
Dunaiky D. Kanskiad D. Szamanie Pusalki ad Bona Nimbschowo omnes hered
pt̃ Diem Sexagesimam post Festa Anno pen̄ tum et ejus primam Scribat̃ Cingulam
celland

Jm 2 259

Ditatio Jnquisitionis inter S.S. Wasielowo lic et Rybicky.

In causa et actione Judiciaria Jnstantia inter D. Franciscum et Adrianum Bb. Simonis Bukowski rebus Sonten Viduam ac Christinam D. Simonis Baranisky Sonten et D. Sophiam Lephowska procreat Filium et Filias Fratrem et Sorores mri ipsi Germanos et veros D. Catharinæ Lephowska Nis Luch Rybicky Contri Steriliter de hac luce decessæ Successores Naturales Wasielewski et quid Manik Adrianem cum suj Manibi Authe et Agnia ad absentia et N. Lucam Rybicky inhærens mandi Authe facti ad Judicium officij Loci parte ab altera citatis pro eo quatenus ipse Summar Servaginta Tymphos ad scripti manuale quod id recepit in manibus ipse hæres ab d matre ad sua matrem contrahitan persolvendi Inventaria ac rmo tibi facti d N. Catharinæ de Lephowska Contri ipsi Steriliter de hac luce decessæ ad admittendi declinata Jure Naturæ ad onerositia uti pro Steriliter ipsi decessæ servatis et pro specificatis tum et æquam liquidationem ab d matre ad acceptan ad sua amicabiles requisitiones non restitutis aut Valorem pro ead æqua et æstimata Tymphos verbaliter condictatis ad extradat et præstandi quæ propter citatur ad vid et audi ipsi admissa omnia per sententiam Judicij officij Loci strengi satisfactionem omnimodi in præmissis omnibus assignari sarentiam laborum ab ead æqua una cum usu, fructu et aboribus ac Vacui decerni asseraq pro causæ Loci et Primi exigentia contra ipsi Rabuj decernendi et sententiari Loci. Alias citationis cas de præmissi latioris se existen in Dien hodiernam 1mæ Adonij et proximi partibus ipsi ultrici et quid actoreq per D. Franciscum Wasielewsky suos et Actorum ad mæ præsentata per D. Adrianum Spitzowsky coram Judicij officij Loci comparuit et secum Judicis controvertens quibus controvertijs partium Judicium officij Loci coram se mutuo audiendi et audiendis tenere ipsum actoreq ad decernendum citatum de Primo et contentis actionis huc et ubi oportuit et quoniam de quibus pro inde hoc Judicium curan Loci prosequi pro mia in prosequendo Judicium controvertijs partium audiendis cujus pars actoria pro solutione Summar variar tum et Restitutione Inventarij Bonor Jurium d N. Catharinæ Lephowska N. Luch Rybicky Contri Steriliter vita functæ ad admittendi declinandi

ad

cum autem Documenta probatia ad[illegible] non reponi
verum ex Inquisitione probatura[illegible] offert[illegible]
de Superna decisione causa ad Assectationem pti ejus
Actoris hoc Judicium dedit et concessit Dilationem edu[illegible]
Inquisitionis parti ejus Actoris Justa sententia Citationis
parti vero citate in Regno datis non venit ad sequen[illegible]
relatum castrens Stolcen[illegible] mos conservand[illegible]
memorat[illegible] in allegat[illegible] judicij in cuius data Citation[illegible]
comparendi per[illegible] prorius post quas expedit Inquisitio
nem Judicium decernet id quod Justum ed[illegible] huj[illegible] in Con
tenti M.R.G.A. Gregorius Lelinsky de Bronowo Justi
palat[illegible] vic[illegible] quia ipm Citatorij literal sigilla pro[illegible]
freng servient edit com[illegible] Stolcen[illegible] ad Bona Widlowo[illegible]
Sta pt Dnicam Quinquagesimal Anno presenti pre[illegible]
sum et ejus primam ex qua pdna sondum mad[illegible] exhibi
tempestive ante obtentionem illius in Urna in Regia[illegible]
mana de tutis exportavit, veritatem Arenga.

Dilatio muniment[illegible] inter S. Bazienski Mo
darium Castrens Stolcen et M. Lubowski Nota
rium Terrem Stolcen

Juxta Actum Executionis insertum in Nomin
ferig nominand Officium ex pmissa specifica D. Bur
grabium Castrens Stolcen expedit acmanu ejus pro
pria Subscripti Tenoris sequens. Actum in Curia
num Chomakowo M. Michaelis Lubowski Nota
rij Terrei Stolcen hereditar ante Curiam Bonor eorun
S. 2da ipso die Festi Conversionis Sancti Pauli
Apti Ao Dni 1752 mo. Coram S. Joanne Antonio
Umiensky B C Stolcen in presentia S[illegible] M. Michae
lis Wyczalkowski et Pauli Brudnicky incolarum Mo
hovidi Mabbat Gedrasit de Kozynino Austi et Cura
si ad Actum mandi Actum presens assumpti et Cum
ctamentis. Qui quid S. B C Stolcen in hisce addi
ni seu ad peragend executionem Compar[illegible] M. An
tonio in Labrzewo Labrzewski Vexillifero Lubrzen
et Vapitaneo Terrei Stolcen habit[illegible] Cum Labri
dictum munen Officij sui in Virtute pdnd Bonor

Lapis

Sub actu Oculi Ao Dni 1751mo

Super M. Michaele Kucborski Notariae Trni Plo-
cens in Castro Plocens Feria 5ta in Vigilia F. Na-
tivitatis S. Joannis Bstae Ao Dni 1746to ratio-
nem Non Solutionis Summae Trium Millium Tyns
una cum provisionibus ac poena Quita Dcro Judicij
Officij Castrens Plocens adjudicatae ex pte Antoni
Bagienski V Notarij C Plocens circa Maonem
obtentae et publicatae officiose cum Suprascris
NN. et Mli ad Suprascra B. Chromakowo Curiamq
M. Kucborski Sitae die hodierna in actu Contenta
Condescendit et ibidem Condescendens fundata sua Ju-
risdictione ac pace et Securitate publica Actibus
Similibus Congrua per Vocem Mlis in Actu Con-
tenti promulgata partes ad Comparendum suo Coram
Officio ejusdem Mli acclamare injunxit, quibus itaq
acclamatis partibus ptr Comparens. G. Antonius
Bagienski V Notarius Crens Plocens Actor repro-
duxit Supra de actu Specificatae poenam Baonis
circa Maonem Super M. Kucborski Notariae Trni
Plocens obtentae et publicatae in Virtute cujus petijt
executionem de B. Cito M. Kucborski fieri et per-
agi ac ad traditionem B. Condescendi cujus postula-
tioni Annuendi Legibusq Rni ad haerendum Officium
praesens eandem executionem peragere ad traditionem
B. et Conscriptionem Inventarij condescendere
voluit verum quoniam a parte Citata et Jure
victa videlicet M. Kucborski Notariae Trni Plocens
ptr Comparens N. Paulus Przystałowski B. Chro-
makowo administrator eandem executionem his
formalibus Bronię tey Exekucyi Poniewasz JMci
mego w Domu Niemasz atem Słyszałże JMci
Panu Regentowi Stara się o Satysfakcyą doskonałą
tak w Sumnie iako y w prowizyach uczynić
impugnavit et fieri non permisit qua attenta Im-
pugnatione Officium ab ea executione supercessit
Causamq praesens pro ulteriori Dijudicatione rursus
ad Officium Crens Plocens unde originem suam cepit

remisit

remisit et Trnum utriq; pti ac Impugnatori in
primis et proximis ab hinc in Castro Plocensi ce-
lebrand. Terminis sine ulla adcitatione Conser-
vavit conservatq; Comparend. peremptorium
Actus Presens executorialis vigore Joannes Anto-
nius Umiemski B. C. Plocens. manu propria
in Trno itaq; hodierno vigore p. inserta remissio-
nis Conservationisq; ipsi Trni ibid. contenti in diem
hodiernam incidens et provenien. ptibus ipsis utriq;
et quid. Actorea per G. Matthiam Bagimski Ple-
nipotentem Inscrum citata per G. Jacobum Kę-
sicki Plenipotentem Inscrum ad firmam affecta-
tionem G. Kęsicki Plenipotentis partis Citatae
hoc id. Judicium dedit et concessit ejd. Dilationem
ad producend. quietationem de provisionibus ple-
narie persolutis idq; sub succubitione in Causa
ad sequen. Querelarum Castren. Plocens. Trnos
prius et proximius celebrand. Conservando Trnum
ptibus memorato utrisq; in p. allegato Judicijs si-
ne quavis adcitatione Comparendi peremptorium
~~comparens et secum Judr controvertens quibus Con-~~
~~troversijs partium Judicium Officij presens coram se in-~~
ducto audito

Banitus G. Kowalewski per G. Brudnicka

In Termino hodierno ex Dilatione Anteriori Ma-
joris Parti Infrascrae in anteacto Judicijs recept.
et per Judicium Officij presens data et concessa
ad sequen. Querelar. Crens. Plocens. Trnos ut pote
modernos cum Termini ibid. contenti Lma Con-
servatione facta. Et Juxta actum Executionis
infrascripto in B. Inferius nominand. officiose per
infraspecificato G. B. Crens. Plocens. expedito ac manu
Ejus propria subscripto tenoris sequen. Actum in Bonis
Białoskory Sorteq. G. Antonij Kowalewski Citti Jure victi
hereditto F. 2da Ante Fm S. Joannis Baptae pxa Anno
Dni 1750 Coram Pnoso Jacobo Kęsicki B. C. Plocens. in Presentia
Nlium

Nth. Matthiæ Brudniłej et Joannis Biáłostocky nec non M. R. P. Provisi Jacobi Rłi de Ronis Biáłostocky authi et Jurati Actum presentibus aulæ Mris Qui P. Burgrabij Cręne Sloceñ in assistendo Legibus Mni de Serayend Executionibus eo mre Sancitis Satisfaciendo quoq; additioni ab Nthi Meo Thoma Gregorio à Dembowa Gora Dembosky Sloceñ Consuetis etc. Capitaneo ad Instaram perayend habitæ vigore Muneris Officij Sui ad Bona Suprascripta Nth. ac prædicti Mti in assistendo Condescendit, Jurisdictionem Suam Offram fundavit Jacen et sequitur Publicam Circa Ejusmodi actus præscriptis de Lege Servanda præcautis divit Partes utraq; ad Comparitionem Sui prædicti Mti aulamare injunxit ad Cujus Mtis acclamationem Nova Theresia de Brzezinskie Ol P. Antonij Brudnicky Relicta Consors Vidua Actrix Jure vincens reproduxit Penam Banitionis Cum Ejs Publicatione de acta Ejs in Cro Sloceñ P. Sta in Vigilia Festi Nativitatis S. Joannis Baptæ Anno Dñi 1742do et hoc respectu Summæ Mille Ducentor Zyrn Polon una Cum Pona Lucta Decro Cręne Sloceñ adjudicat una Cum provisione no persolutionis Sup P. Antonio Kowalesky Circa Manifestationem obtenta et publicata vigore Cujus Condemnationis et Ejs Publicationis petijt Executionem fieri et perayi ac Sortem propertionatam Summæ una Cum Provisione Correspondentem tradi Vergunian ex adverso ptes Comparen. N. Martinus Czachorowsky nre P. Antonij Kowalesky Cita Jurevicta cand Executionem Manifestationibus trinis prima quid Coram aula Cręne Sloceñ P. Sta pridie P. S. Margaretha V. et Martyris in Anno Dñi 1742do ex Pte P. Antonij Kowalesky Cons R. Theresiam de Brzezinskie Nni Ol P. Andreæ Biáłostocky 2di ~~advocatum~~ exped Post hac Ol Relictæ Kowalesky Relictam Consortem Viduam Matrem Suam adaptivam ex rne Plane Summæ obtinen. Zł Quindecem Zyrn in vim dotis post in levata et in B. Biáłostocky Cum Inscriptione Summæ Trecentor Octuaginta Quinque Zyrn nec sistur ex

quali

demerito ad Libitum sine scitu et Parentis dis-
positionis et ad Inscriptionem Summae totalis
Mille Ducentor Tyne Superinductionis de non
Subsistentia facta. Secunda Coram actis Ipsae F. 5ta
pt Dcam Misericordiae 174 Stio ex Parte Ejusdem Gi
Kowalewskij Conae Eandem G. Theresiam de Brzeszczkie
ultimo voto Brudnicka ac alios rne Condescen-
sionis pro tempore assignatae ad B. Kowalewo
non Conductionis prout Eadem manifestatio fusius oblo-
quitur facta. Tertia Coram Ipsae actis F. 4. post Tm
SS. Vitti et Modesti Martyr proxa in anno
psenae ex Parte Praefati G. Kowalewskij Conae Eandem actri-
cem respectu Summae Quingentor Tynphonae
ex Summa Originali Mille Ducentor Tynae
â G. Kowalewskij levato non agnitionis facto
Impugnavit et fieri non admisit qua Im-
pugnatione attenta Idem G. Burgrabius Crenae Plo-
cenae ab Eadem Executione Supersedendo Causam
hanc cum toto Ejus effectu ac partibus utrisque
pro Ulteriori disjudicatione rursus ad Judicium
Crenae Plocenae remisit remittitque psenae Trnum
Partibus memorato utrisque in Pallegato Judicijs
prius et proximius ab hinc in Cro Plocenae celebrandae
sine quavis adcitatione Conservando Comparendae
Peremptorium Jacobus Kesielej Burgrabius Crenae
Plocenae manu propria Alias Dilatione Eadem
de praemissis Latiori in se existenae in Diem
Hodiernam Lme Cadenae et provenienae Partibus
et ipsis et quidem actrice ptr Tandem Praefata actrix
Coram Judicio Officij psenae ptr Comparens et Trnum
eundem hodiernum Lme attentans memorato
Citto ad Jus Juridice per Mtem Rni Gnalem
Honestum Gregorium Kolecielej de Bronowo
authcum et Jurato tribus et ultra Juris for-
mam vicibus Quatuor uti ante ita et post
Officiosum Arestum tempestive per Gnosum
Antonium Chmielewskij interposito et per Judi-
cium Officij psenae Suscepto et Connotato Clamato
et vocato

et vocatis non tamen comparen in Lucro Ulteri-
oris fortis faciend Executionis alias in toto
seu pro toto Lucro negotij sui Prpalis
admittente Judicio Officij praesenti judiciali-
ter ac Offze Condemnavit, Ulterioraq sibi per
Judicium Officij praesenti Juridice fieri et decerni
postulavit Et Judicium Officij praesenti Juri
Communi Postulationiq Actricis uti Lici-
te annuendo Pro faciend in praemissis
juxta praescripta Juris Communis Ulteriori fa-
ciend Executione Officium Competens vide-
licet P. Valentinum Zołtoski B.C. Plocen addi-
dit et deputavit Qui P. Burgrabiq Crenen Plo-
cen satisfaciendo muneri Officij sui ac parendo
additioni a Judicio praesenti habitae Eand Exe-
cutionem Ulteriorem fortem de Bonis Citti
Jure victi non obstante quibusvis Jurium
oppositionibus Rlne ad Cassand Inscra vel
Inscribend quae praesenti amovent et annihi-
lant ad primam actricis requisitionem Decrq
praesenti exhibitionem faciat et peragat idq sub
Poenis Conq renitentes Offtes Legibus Rni descripta
Nemo vero Eand Executionem Ulteriorem
Offze peragend nec per se aut subordinatis
quasvis audeat Impugnare Personas idq sub
seorsiva Banitionis Poena quae praesenti inter-
ponit Decro.

Banitus Goszczynski Goszczyckie.

In Trno hodierno ex adcitatione Literali Sigillato
Castren Capitl Plocen Tenoris Sequen. Thomas Grego-
nus a Dembova Gora Dembowski Plocen Plomcen etc
Capitl Tibi P. Antonio Goszczynski de persona bonisq tuis etc
ad Instantiam Et. Stanislai Goszczycki et Evae Charzynska
Juricem Conjugum Acta quite et quid Comors in
Asia Mariti sui Citant seu Potius post Translatam
Trnum

seu Translapsos Trnos si qui sibi Actoribus ob
non prosecutionem Causae sunt Translapsi ad
paratum processum Paratosq' quosvis Juris Gra
dus et Trnos Nempe ad Paratas dilationes Majo
ris et Munimentorum et hoc in Causa et Actio
ne Judiciaria respectu Summae quingentorum
Zynphon Polonicalis Una cum provisione sibi
Actis debite non solutionis adcitant ad Videndum
et audiendum ad persolutionem ejusdem Summae
quingentorum Zynphon Polonicalis Una cum
provisione ~~adcitant~~ Ulterius tecum ea in Causa
Jure Procedi ac id quod Juris et Justitiae erit
decerni et Sententiari praesen Sis Trno adve
nienti Pariturus et Judicatum responsurus Datum
Datum in Cro Plocen Feria Secunda post Domi
nicam Invocavit Evadlem proxima Anno
Domini 1751. in diem hodiernam Inciden
et provenien Partibus ipsis Utrisq' et quia
actorea per D. Stanislaum Gosselijski Suo
et Consortis Suae Nmi plerae Citata per D. Jaco
bum Kęsicki Inscripta Plenipoten, Compa
ren et Secum Judicatum Controverten quibus Contro
versijs Partium Judicium Officij praesen Coram se
Inductis Audita Satisfaciat D. Antonius Gosselijski
citatus dilationi majoris ipsi hac in Causa
in anteactis Judicijs Concessae in Instanti
et quoniam non Satisfacit imo Comparens
ab Inscripta Comparitione recedit proinde
praefata pars actorea Coram Judicio Officij praesen
plerae Comparens et Trnum eundem hodiernum
per totum Judiciorum Tractum Ltme attentam

memoratam

citatus ad Jus Juridice per M.R.S.H. Gregorium
Rokiecky de Bronowo Authenticis Tribus et
ultra Juris formam Vicibus quatuor uti
ante ita et post Officiosum Arestum tempesti
ve per S. Laurentium Dłuzniewski Interpositus
et per Judicium Officij Praesens Susceptus et Con
notatus Clamatus et Vocatus non tamen Compa
rens in Lucro Solutionis Summae alias
in toto seu pro toto Lucro Negotij Sui Princi
palis admittente Judicio Officij Praesens Judex
ac efficiose Condemnavit, Ulterioraque Sibi,
per Judicium Officij Praesens Juridice fieri et
exequi Postulavit, et Judicium Officij Praesens
Initium ejusdem Lucri Ltme ea in Causa Lati
decrevit Praesentibusque decernit quatenus
citatus Summam pro qua Convenitur cum
provisione Persolvat idque Sub Poena Bani
tionis quae in Casu Decreto Praesens Contraventio
nis nempe Summae ejusdem cum provisione
non persolutionis exnunc decernitur Mtisque Re
gni Gnalis Suprascrus honestus Gregorius Rokie
cky ad Publicandam eandem banitionis Poenam
Additus et deputatur qui Mtis Satisfaciendo
deputationi Suae a Judicio Praesens habitae memo
ratae banitionis ac ipsumet citatus Praesens in
Termino disparens esse Banitum Juri Commu
ni Contrarium et Rebellem hic in Atrio
Stubae Judicii ac in alijs locis Publicationi solitis

alta Sua Pconica et Sonorosa Voce proclama
vit, ~~[illegible]~~, Publicavit, et ad Notitiam Omni
um ad Judicia moderna forumq; Publicum
Congregatō ~~alta~~ ~~[illegible]~~ in dubiam deduxit, de
quo Pdem Jae Mtis eloco Publicationi solito
ad Judicium Suum Rediens fecit Rnem
post quam Publicatō banitionis Pœnam Judi
cium officij Pdens pro facienda in Pmissis
Juxta Pscrum Juris Communis Executione
officium Competens Videlicet S. Burgrabium
Castrens Plocen quemvis qui Prius requisitus
fuerit facilius be Conduci Poterit addidit et
deputavit, qui Snosus Burgrabius C Plocen
quivis ad Primam Partis Actoreæ requisitio
nem decretiq; Pdem exhibitionem eandem
Executionem faciat et peragat idq; sub Pœnis
conq renitens officialis Legibus Rgni descriptis
nemo vero eandē Executionem officiose pera
gendē nec per se suasq; quasvis subordinatō
audeat Impugnare personas idq; sub ~~Pœnis~~
seorsiva banitionis Pœna conq Impugnatō
actuumq; officiosorum Irritatores Pdesen Inter
positō Decretō. in Continenti M. R. S. H. Grego
rius Rokiecki de Bronowo Authenticus et Ju
ratus Palam Rcit quia ipsi adcitationem literatō
sigillatō pro Trnū Pdem servien editt conq
Pfatō adcitatō ad Bona Goszczyno Gorne F. 3. post
Dominicam Invocavit Evadlen pxe Pterita Anno
Pdem detulit Exportavit posuit reliquit et de
positione Notificavit de quo Pdem Jae Mtis fecit
Relationem

Banitio Bylino p Chojeaceus. Forteyno.

Juxta Actum Executionis in parcipt. in B. inferius nominata ppe
per inspectificatt. Burgrabium Castren Plocens expedit. ac
manu ejus ppria subscripti Tenoris ejusmodi Actum in Bo
nis Villae Chojecewo Sorteq. N. Alberti Bylinskii Cllt. Jurecinet Su
ri exdivisionis Cadens nunc N. Alberti Karwowskii Sop. ejusdem sub
iecti Sabbatho post Solt. Trium Regum p.xo Anno Dni 1750.
Coram P. Nicolao Franciso Kowalewskii Burgrabio Circ. Plocens
in praesentia NN Adami Korzybskii et Francisci Leszczynskii ver
non Praedi Stanislaj Skarzhewicz de Korthowo Mlis Rni
Sbi Actuj Circ. adstare cumulj autumare Officium Prae
sentis Plocens Executoriale Burgrabiale videlicet supra
scripti Burgrabij C. Pla. inhorendo legibus Rni de pagend Exe
cutionibus Sanctis parendo quoq. addictioni a Judicio offi
Castren Plocens per expressum habitis manuq. officij
Sui Burgrabiatus ad requisitionem NN. Stanislai Lesz
czynskii et Sophiae ibid. de Leszczynskie Conjugum Actt
Jurecinens Vigore Decreti pend. Baonis seu potius Luco
ulteriorj Actionis Executionis de actu ejusd. Luci in
Cro Plocens in Prnis quae stant Causarum offici Judicij
una cum Continuatione Anteriorj Causae in Diem hodiern
incidens A. Ecta Ante Fm S. Catharinae V. et Martyris
anno p.xo elapso videlicet 1750. Sup. N. Alberto Bylin
skii Cllo Jurecinsto et hoc in Causa ratione per eund. Nlem
Bylinskii Cllm Jurecinsto Salis Districtualis pro decobus
Annis Actis Jurecinens ex B. Karwowo Krzywonie seu
Sorte ibid. Sibi Conterens ex Zuppa Salinarib. Plocens ac
ceptionis et neces quorum Conversionis alias pupu Cam
pimpatiens obloquens obtend. et publicand. Offic cum
Suprascripti NN ad Judicio Nli ad B. eand. Suprascripta seu
Sortem ibid. Sibi Condescendit, ibiq. condescendendo fundat
Sua Jurisdictione pacem et Securitatem Publicam Actibus
officiosis debitam Jcustodire et partes utrasq. ad suj pos
sessionem eiq. Nli autumare fecit ad cujus Nlis autuma
tionem pro Comparens B. Franciscus Leszczynskii ex Spe
cialj Nlis Leszczynskich Conjugum Actt. Jurecinens Compro
ad prosequend. eand. Executionem ulteriorem destinatj
reprodicto Decreto seu potius Lucro ulteriori de actu
Repetitis Annotato vigore cujus petijt sibi seu NN. Leszczy
skim Conjugibus Actis Jurecinens principalibus suis ad
officio hujus Executorialis Burgrabialis Circ. Plocens de
B. Pmissis seu potius Sorte ibid. Sibi pupu Agrorij Pmis
sae Sortis proquibus Correspondens tradi onerad. et in Pos

sessionem

dimitti cui affectationi et postulationi hoc officium Executo-
riale Burgrabiale Crenę Rhoenę nemine ex parte sospetionis
impugnatę habere et diuittere voluit, et quoniam plena-
riè et sufficienter eadę sors Principe Altaty Sertis cuius so-
spetor non [illegible] Officium
ratis nibus causam hanc cum toto ejus effectu de Sertibus
ipsius Ultrię pro finali decisione pertionis demandandę
Executione restitus ad Judicium Officij Crenę Rhoenę unde
emerat causa primorę vel proximior Querelatę Crenę
Rhoenę Prior ab hinc in Crō Rhoenę celebrandę remittę
remittitur Crenę conservandę Primum Sertibus memoratis
Ultrię in Collegiali Judicijs sine quaeris advitatione
Comparendi peremptorium Nicolaus Franciscus He-
walensis [illegible] manu propria Jpr Imo Italę hodier
no vigore Diserte Remissionis Conservationisq Jpr Imi
in Diem hodiernum incidens et proveniens Sertibus ipsius Ultrię
et quidę Andreæ pler [illegible] tandę Ipsius actor causam Judicio
Officij Crenę pro Comparens et Primum eundę hodiernum per
stans Judicior Crenę audientiam tmę attentans nemo
rate Act ad Jus Juridicę per Nobl Sm Dnm Thonesium
Prezorium Rokiecki de Pronowo Judicem tribunes et ul-
tra Juris formam vicibus quatuor uti ante ita et post
officiorum temperative per S. Barthol Joannem
Chmielewski interpositū et per Judicium Officij Crenę
Susceptū et Connotatū clamatū et vocatū non tamen
Comparente in Curia Ultimanię pro tribunali audi-
tate Executionis faciendę alias in toto seu pro toto Curiæ
negotij sui Principalis admittente Judicio Officij Crenę
Justitiae esse Condemnavit. Ulteriusq sibi per Judi-
cium Officij Crenę prius et exequi petitulavit et Judi-
cium Officij Crenę Juris Communi Observatudinisq Sar-
tis Antiquę uti libere annuendo, in cujus Curiæ
tmę ea in ea in Causa tali Decrevit Crenę Judi-
cet Quatenus Dni Burgrabiei Crenę Rhoenę quicun-
que primus [illegible] inquisitus fuerit
quę primus tandemve Condemnatus poterit, eandę Execu-
tionem Officij [illegible] per agat, idq sub penis cum rectitu-
dine officiales Legibus Regni decernit pro Nemo vero tandę
Executionem Officij peragendę nec per se aut suos quos-
vis subordinatos audeat Impugnare Secretariatus idq servitia
Regiæ pœnæ cum Impugnatoris [illegible] Actuumq Officiorum irri-
tatione ipso Crenę interpositū Decreto Non obstantibus quibusvis
[illegible]
Juniorum appellationibus relationę ad Sapiendę ulterius inscribendę

Sub Actu Oculi 1751mo 265

~~dicta moderna forumq publicam congregatis alta suspicionis et sonorosa voce proclamavit publicavit et ad Notitiam omnium pro tunc praesentium in Iudiciam deduxit de quo hanc suam Ill. Mtis eo publicationis solito ad Iudicium suum redienda fecit Actum~~

Boniti Mci Matuszewicz et alij in Lacro ulteriori p Mcos Sierakowskie et alios

Iuxta actum executionis in Bonis inferius nominatis p infra specificatum Gnosum Burgrabium Castrens Plocens Officiose expeditis ac Manu ipsius propria subscriptum cujus tenor sequitur talis Actum in Bonis Gilino Feria Tertia post Dnicam Quadragesimalem Invocavit proxima Anno Dni 1751mo Coram Gnoso Ioanne Chmielewski Burgrabio Castrens Plocens in praesentia Gnosorum ac Mtium Valentini Janiszewski et Iosephi Brzozowski nec non Mtis Rni Gnalis P. Petri Kokoszka de Radzanowo Authe et Iurati Actum praesens acclamans Quiquid Gnosus Burgrabius Castrens Plocens inhaerens Legibus Rni de praeagendis executionibus eo Nne Sanctitatis satisfaciens quoque muneri Officij sui additioniq a Iudicio Castrens Plocens ad infra scra praeagens habitae in virtute Poenae Banitionis de Actu ejus in Cro Plocens in Trnis Querelarum Caarumq Officij Iudicijs ac Causarum exemptionum una cum Continuatione Anterior Caar in diem hodiernam incidens F: 2da post F: Visitationis Gloriosissimae V: M: proxima Anno Dni 1750 sup Mco Sebastiano Małdzynski Castellaniae Ripinens ex instantia Mcorum Sierakowskich ac Actionem Actoris respectu ex divisionis substantiae Successionalis post Decessum Sterilem Pie Defuncti Illustris Mci Nicolai in Siepre Kempski Castellani Raciązens obtentae et Publicatae ex requisitione itaq supra scronem Actoris ad Bona supra Nominata cum Nlibus et Mtis in Actu Contentis

Condescendit Jurisdictionem suam fundavit et Partes utrasq
tam Actoream Jure vincentem quam Citt Jure victam ad suis praesentiam praedicto Mlo acclamare injunxit quo in Trno
executoriali acclamatorio Licet nemo ad impugnand
executionem a Parte Citt Jure victa Comparuit tamen Gnosus
Burgrabius Crenae Ploecenae sentiens se ne cujusiam partium
Inferre videat Detrimentum qd Bona eadem non sunt sufficienter Convicta ab executione super sedit et Causam Plenae
profortiori demandanda executione rursus ad Judicium Crenae
Ploecenae primosq ab hinc Trnos in Cro Ploecenae Celebrand Conservand partibus utrisq in ejsdem Judicijs Castrenae Ploecenae
Sine quavis ad citatione Trnum remisit remittitq Plenae Decreti sui executorialis Vigore Conservand Peremptorium
Joannes Chmielewski Burgrabius Crenae Ploecenae Manu propria
in Trno dato hodierno vigore praeinsertae remissionis Conservationisq
ipsius Trni in diem hodiernam incidens et provenien Partibus
ipsis utrisq et quidem Actorea per Gnosum Adamum Milodrowski in Scrum Plenipotentem Citata pro interesse Mci
Adami in Sie pre Bromierski Succamerarii Visogrodien
per G. Antonium Malewski Camerarium Trrem Lawsterzen
Actis Crenae Visogrodien in Scrum Plenipotentem pro Interesse
Mcorum Josephi Judicis Trris Dobrinen Nykarski Notarii
Inowlodien Brzezanska a Zurawska Consortum nec non
Zophiae Virginis innuptae Rudkowskich fratris et Soror
Germanor per G. Jacobum Kęsicki Burgrabium Crenae Ploecen
Actis Trnibus Dobrinen in Lipno F. Ida ipso Die Festi SS Petri et Pauli Apostolor in Anno proxime praeterito in Scrum
Plenipotentem pro Interesse Mcae Teresiae de Kempskie
Capitanej Stoclicen Consortis per G. Jacobum Kęsicki Actis
Plenae in Anno proxime elapso in Scrum Plenipotentem pro
Interesse Mci Sebastiani Metzenski Castellanid Ripinen
per G. Antonium Chmielewski Plenipotentem in Scrum
M Leonij Matuszewicz

pro

pro Interesse Religiosi in Xto Patris Joannis Patrui S. P.
Domus missionis Zarominensis Superioris et Pauli filiastri
Rosiszewskich p. Matthiam Baginski in Terrum ple-
nipotentem Coram Judicio Officij Pensis Comparens Teneri
Comparentem a Religioso in Xto Rndo Patre Joanne Domus
Missionis Zarominensis Superiore ~~Patrum~~ ac q. Paulo
Filiastro Rosiszewskie producere Plenipotentiam
in instanti et quoniam non producit imo Comparens
ad inscripta Comparatione recedit proinde cum Compa-
rentibus Modernis Causam Presens ad ulteriorem Convicti-
onem disparentium Judicium Officij Pensis suspendit
suspensamque esse declarat jam vero disparentes pars
praefata Actorea Coram Judicio Officij Pensis per suum
Plenipotentem Comparens et Terminum eandem hodiernum
per totum Judicior tractum Legitime attentans memoratam
partem Citto ad Jus juridice tribus et ultra juris formam
Vicibus quatuor per Mtem Rni Gnalem H. Gregorium
Rokiecki de Bronowo Judicialem uti ante ita et post
Officiosum Arestum tempestive per q. Antonium Malewski
interpositum ~~[illegible]~~ et per Judicium Officij Pensis Susceptum
et Connotatum Clamatam et vocatam non tamen Comparens
in Lucro ulteriori faciendae executionis alias in toto seu
pro toto lucro negotij sui Principalis admittente Judicio
Officij Pensis Judicialiter ac Officiose Condemnavit ulterioraque
sibi per Judicium Officij Pensis fieri et exequi postulavit
et Judicium Pensis Juri Communi postulationique partis Actoreae
uti licite annuendo in vim ejusdem lucri Legitime ea in Causa
Obtentis Decrevit Quatenus q. Joannes Chmielewski Bur-
grabius Crensis Plocensis eandem ulteriorem executionem ad
Primam Partis Actoreae requisitionem Decretique Pensis
Exhibitionem faciat et peragat idque sub Poenis Conferentes
Officiales in Legibus Rni de Terris nemo vero eandem executionem

De

Officiosa p agend nec p se nec p suas quasvis audeat
impugnare psonas idq sub seorsiva perpetuae Bonorum
Poena Decreto pens vigore Interposito p Subordinato

Dilatio Majoris inr G.S. Kolczynskiej et
Przyboiewskij

In Trno hodierno ex Dilaone Anteriore Munimen-
torum in Ante Actis Actis Judicij Parti Infra
scrae Citta recepta et per Judicium Officij pens
data et Concessa idq ad sequens Quaerelarum Trnus
Plocens Trnos ut pote modernos cum Trno ibid
Contenti lma Conservatione facta et hoc in Cau-
sa et Actione Judiciaria Infrascra inr Nlem Jose-
phum Kolczynskij Actr ab una et Nlem Hyacin-
thum Przyboiewskij Inhaerens Inscriptioni authcae
sup Summam Quingentorum Tyrn in Argentea
moneta in Personam Actr recognitae tum
Scripto manuali certo super Summam Centum
Quindecem Tyrn provisionalis ejd Actr dato ad Judici-
um Officij pens parte ab altera Citta pro eo quate-
nus ipsi Summas Binas primam quae Originalem
Quingentorum Tyrn Polonicalis in Argentea Moneta
p ipsi Actr inscriptam Alteram vero provisionalem
Centum Quindecem Scripto manuali itidem per
ipsi ad solvend assecuratis una cum provisionibus
a Summa Originali proveniens persolvat qua
propter citatur ad videndum ipsi ad persolutionem
Summarum supra expressarum per sententiam
Judicij Officij pens stringi solutionem Summarum tum
Originalis cum provisionibus ab eadem proveniens quam
provisionalis supra exaratis injungi Actr
quod Juris erit erit decerni pens alias Dila-
tione eadem latiore in se existens in diem ho-
diernam lme cadens et provenientes partibus ipsis
utrisque et quidem Actor ptr Citatus per Esum Valen-

tinum

tinum Zołtoski [illegible]
[illegible] ad repositionem ejus Ezi Zołtowski
Judicium Officij Pzeny dedit et Concessit Dila-
tionem Majoris Zo Hyacintho Przyboiewski
Citto ex quo Causae majoris importantiae in Judi-
cij Crny Bobrownicen nunc attentat Quam
probabit literatorijs Documentis ad sequen
Quaerelarum Crny Plocen Trnes pt Festa Solen
nia Pentecosten Inciden Conservand Trnum
partibus memorat Utrisq in pallegat Judici-
j sine quavis adcitatione Comparendi perem
ptorium Dni Pzeny Vigore.

Banitus Ezus Mlicki per M.M.
Mankowskie.

In Trno hodierno ex adcitatione Literali Sigillat Castren
Capitaneali Plocen Tenoris Sequen Thomas Gregorius a Dem
bova Gora Dembowski Plocen Plowscen etc Capit Tibi P. Micha
eli Mlicki Notariae Trni Plocen de persona bonisq tuis Gna
ler omnibus Vigore Regio etc Scribat aringa Cancellariae Compa
reas ad Instantiam MM. Alberti Mankowski et Theophilae
de Mlicki Consortis Invicem Conjugum Dapiferorum
Podoliae Actae qui te ad Parat processum Parat Decretum
Injunct Comprobationis nec non Parat dilationem majoris
idq meliorando quoscis Anterioris citationis Trnos loco
peragend Executionis et hoc in Causa Ratione Feni quadra
ginta Curruum per citatum modernum in Bonis Mokrsk
Notabili Sumptu de Consensu tuo Confalcastrati Vigo
re Condictatae pro varijs Pretensionibus Recompensae
Interceptionis nec non Anserum butiri circa Ruma
tionem per Actae conjuges Relict non Restitutionis
Summae Centum Viginti Tynphon ex tenuta Bono
rum Mokrsk provenien non Solutionis, alias processu

de his Causae Latius praemissa edisserens adcitat ulterius
tecum ea in Causa Jure Procedi Restitutionem seu
Bonificationem Feni quadraginta Curruum ame
rum et Butiri retentorum Sententia Judicij Officij
Nostri decerni Solutionem 125 Tymphon Injungi
in Sublationem Processus Poenis Super te Irrogari
Caetera pro Causae Exigentia Sententiari sis Pariturus
et Responsurus Dat. in Castro Plocen. F. 6. post Cineres
proxima Anno Dni 1751. in diem hodiernam
Incidens et Provenien. Partibus ipsis Utrinq. et quae
Actorea per M. Albertum Mankoski Dupliferum
Podolicae Suo et Contrahentis Nomine plur. Citata per G.
Antonium Chmielewski Comparens et secum
Judicem Controversiae quibus Controversijs Partium
Judicium Officij praesens Coram se Inducto Exauditis
Decrevit praesentibusq. decernit quatenus Satisfaciat
M. Mlicki citatus Dilationi Majoris ipsi hac in Causa
in anteacto Judicijs Recepto in Instanti et quoniam
non Satisfecit imo Comparens ab Inscripta Compa
ritione Recedit proinde praefatae pars actorea Coram
Judicio Officij praesens plur. Comparens et Trnum
eundem hodiernum per totum Judiciorum Tra
ctum Ltmo attentam Memoratae citatae ad Jus Ju
ridice per Mlem Rgnum Gnalem Honestum Gregorium
Rokiecki de Bronowo Authenticum et Juratum Tribus
et ultra Juris formam Vicibus quatuor utiante
in post Officiosum Arestum tempestive per Cunae
Mlem Rokiecki Judicem Interposito et per Judicium
Officij praesens Suscepto et Connotato Acclamare fecit
qui citatus taliter Clamatus et Vocatus non Stetit
nec Comparuit imo utique Mlis Retulit Contumax
extitit Cujus Contumaciam praefata Pars Actorea
Coram Judicio Officij praesens Accusando petijt per Judi
cium Officij praesens Poenam banitionis decerni aliaq.

in talibus

in talibus fieri solita Juridice exequi postulant,
et Judicium Officij praesens ad Publicandam eandem Banitionis
Poenam Mtem Rgni Gnalem suprascriptum Hene
stum Gregorium Rokiecki Judlem addidit et de
putavit qui Mtis satisfaciendo deputationi
suae a Judicio praesens habitae memoratae banitionis
ac ipsimet citatae praesens in Termino Disparem esse bani
tum Juri communi contrarium et Rebellem
hic in atrio Stubae Judlis ac in Locis Publica
tioni solitis alta sua praeconica et sonorosa voce
proclamavit, publicavit et ad Notitiam omnium
protunc praesens in dubiam deduxit de quo praesens
Je Mtis e loco Publicationi solito ad Judicium
suum Rediens fecit Rlnem post quam Publicatae
banitionis Poenam Judicium Officij praesens pro facienda
in praemissis Juxta praescriptum Juris communis Executione
Causam eandem cum toto ejus effectu ad M. Locicapitaneum
seu Mcos Locorum Capitis sub cujus vel quorum
praefatus citatus subest vel consistit Jurisdictione
remisit remittitque praesens in continenti MR. G. H.
Gregorius Rokiecki de Bronowo Authoritate Juratus
Palam Rcit quia ipsi adcitationem Literatae sigillatae pro
Termino praesens serviens edito eoque praefatae adcitatae ad Bona
Mokrsk Sabbatho post Cineres proximo Anno
praesens detulit Expertavit scribatur Aringa Cancellariae

Banitus G. Mlicki p. M. Mankoski in Lucro Ultimariae

Juxta Actum Executionis infrascriptum in B. infe
rius nominandae Officiose per infraspecificatae
G. B. C. Plocens expeditae ac manu ejus propria
subscriptae tenoris sequens. Actum in B. Mokrsk
Sabbatho post Fm S. Agnetis Virginis et Martyris
praeterea ao Dni 1751 Coram Gso Adamo Mikodrowski
B. C. Plocens in praesens N. N. Alberti Czachorowski et Luc.
Sulborski nec non Mtis Rni Gnalis Providi Philippi

Srebrnicki

Srebrnicky de Srebrna Authi et Jurati ad acclamandum
Actum praesens assumpti et eundem Acclamandum Quique
S. B. C. Plocensis insistendum legibus Rni de Peragendis
executionibus connexis Sanctis parendique munere Offi-
cij sui ac additioni a Judicio Crenensi Plocensi habitae
ex Requisitione M. Alberti Mankowski Dapiferi
Podoliae acto cum supra scriptis Nobilibus et Mli in Actu
Contentis Condescendit Jurisdictionem suam Offi-
ciosam praecustodita prius pace et securitate publi-
ca circa ejusmodi Actus de lege servandum fundavit
ac Partes utrasque ad sui Comparitionem praedicto Mli
Acclamare injunxit Quo in Trno Acclamatorio praesens
Comparens Nobilis Albertus Czachorowski a parte Actorea
impetratus plenipotens reproduxit Condemnatio-
nem de Actu ejus in Cro Plocensi in Trnis Quae-
relarum Causarumque Officij Judicijs una cum
Continuatione Anteriorum Causarum in diem
hodiernam Incidentibus F. 2da post Dnicam Miseri-
cordiae proxima Anno Dni 1750 Super M. Michaele
Mlicki Notarius Trni Plocensis Occasione Laboriosorum
Valentini et Catharinae Ancillae Donationibus per Cito
resignatis non extraditionis alias processu Jusius
Complectens obtentis et publicatis vigore cujus petijt
executionem fieri cujus postulationi Officium Burgra-
biale annuendum Executionem peragere voluit verum
quoniam ex adverso praesens Comparens ipsemet M. Mli-
cki Cittus his formalibus Bronisey exekucyi iz de-
klarował mi się JPan Mankowski czekać aż powrocę
z podrozy oraz przyobiecał się zemną kombinować
Impugnavit et fieri non admisit qua attenta Im-
pugnatione id S. B. C. Plocensis ab eadem executione su-
percedendum Causam hanc cum toto ejus effectu ad
Judicium rursus Officij Crenensis Plocensis remisit re-
mittitque praesens Trnum Partibus memoratis utrisque

m

in p allegatis Judicijs prius et proximius ab hinc cele-
brandis sine quavis adcitatione conservando com-
parendi Peremptorium. Adamus Milodrowsky
B. C. Plocensis manu propria. in Trno itaq hodier-
no vigore p insertae remissionis Conservationisq
ipsi Trni in diem hodiernam incidens et provenien
partibus ipsis utrisq et quid actore ptr Citta per
Gsum Antonium Chmielewsky Comparens ad Objecta
Condemnationem ex parte G. Friderici Stromberg
Capitani Sacrae Regiae Mattis Super M. Mlicky
Notariae Trni Plocensis Citto respectu Summae Duorum
Hungaricorum et Tyny Septem Sextarij Unius De-
creto Ante Acto Judicij Sui Adjudicatae circa Mationem
Coram Actis p Sens Fe. 4ta Ante Trn Nattis Glori-
ossissimae Virginis in Aopxe elapso obtentae tene-
ri eundem M. Mlicky docere de loco Standi censet
tandem pt Recessum Comparens a Comparitione ejusdem
M. Mlicky in Ctra Praefatus actor Coram Judicio Officij
p Sens ptr Comparens et Trnum eundem hodiernum
per totum Judiciorum Tractum Sine attentans
Memoratae Cittum ad Jus Juridice per Mlem
Rni Gnalem Honestum Gregorium Kolicky
de Bronowo Authum dat Juratum tribus et ultra
Juris formam vicibus quatuor uti Ante ita
et post Officiosum Arestum tempestive per eundem
Mlem Kolicky Judtem interposita et per Judici-
um Officij p Sens Suscepta et Connotata clamata
et vocata non tamen Comparens in Lucro Ulti-
mariae fortis finalis faciendae executionis alias
in toto seu pro toto Lucro negotij Sui Principa-
lis admittente Judicio Officij p Sens Judter ac Offi-
ciose Condemnavit ulterioraq Sibi per Judicium
Officij p Sens fieri et exequi postulavit ad Judicium Officij

p Sens

pzeny Juri Communi affectationiq' Actu Utilicite
arnuend in vim ejusd lucri ea in Causa Lati
decrevit praesentibusq' Decernit quatenus G.
B. C. Plocens quivis qui prius requisitus fu-
erit facilius ve Conduci poterit eand executio-
nem fortem finalem ac indilatam non ob-
stantibus quibusvis Jurium oppositionibus
Relaõne ad Cassand inscripta vel inscriben-
da faciat et peragat idq' sub poenis contra
Renitentes Officiales Legibus Rni Descripto
nemo vero eand executionem Officiose pera-
gend nec per se suasq' quasvis Subordinato
audeat impugnare Personas idq' sub Seorsiva
Baõnis perpetuae poena cons impugnato Actu-
umq' Officiosorum irritatores pzeny interposito
Dcro.

Decretum cum Scriptione inr GG. Jeze et GG. Smo-
leńskie ac Successores ôt G. Zawidzki.

In Causa et actione Judiciaria infrascra inr
GG. Joannem et Petrum Jeze ôt Stanislaj Filios
acto ab una et Gsos Franciscam de Gerwatowskie
primi ôt G. Michaelis Zawidzki Secundi ad prae-
sens nupty G. Mathaej Smoliński Contem, tum
Alexandrum Filium et Victoriam G. Matthiae
Brudzieński Contem Salomeam Virginem
innupto Zawickie in primo voto procreato
Filium et Filias et quid Maritale Contes
cum maritorum Virginem innupto ~~ac Filium~~
~~Minor~~ cum Tutoris de Jure incumbens autho-
ritatibus et assijs Secundo post obtento Contu-
maciae Poenam inhaerendo manifestationi
ac manualibus scriptis alijsq' documentis

ad Judicium

Jmg

270

Sub actu F. 2. pt. Dcam Oculi 1751mo

ad Judicium officij pzenę ~~ad Judicium~~ Par:
te ab altera Citto pro Eo Quatenus ipsi
uti Successores olim Gnosi Michaelis
Zawidzki quietationem authenticam Coram
Officio et actis pzenę de Summa Quadrin:
gentorum Tynę polonę per olim Paren:
tem acto mutuo Contracta et in Per:
sonam olim G. Mariannae de Zawidzkie
Bromierska amito ipsi inscripto, et per
eundem olim Parentem acto Gnosum Stani:
slaum Jez ad manus Suprascripti olim
Gnosi Michaelis Zawidzki Mariti et Pa:
rentis ~~vestri~~ ipsi exoluta recognoscant
ab Impedimento Juridico Successorum olim
Gsi Alberti Zawidzki Si qui reperiunt
evictionem Caveant, tum valorem vac:
cae et porcorum duorum ac calceorum Rubrorum
duorum Parium videlicet Summam Sexa:
ginta Tynę pro omni efficienę Solvant,
Citantur igitur ad videndę et audiendę ipsi
ad recognoscendę quietationem de Summa
persoluta Cavendamque evictionem Sen:
tentia Judicij Officij pzenę Stringi, Solutionem
Sexaginta Tynę pro vacca, porcis, calceis
injungi Caetera pro Causae exigentia Senten:
tiari praesenę alias Citatione Eadem de prae:
missis Latiori in se existenę in Diem Ho:
diernam Lmę Cadenę et provenienę Par:
tibus ipsis utrisque et quidem actorea pt. Joan:
nem Jez Suo et Fratris Suj nne pt. Citata
pt. Franciscam Alexandram de Gierwatowskie
G. Mathaej Smoleński Consortem in assisten:
tia G. Antonij Chmielewskij B. Crenę Plocenę

Suo

Suo et alior Cito nne pti Coram Judicio
Officij pzenc Comparenc et secum Judtr Con:
trovertenc quibus Controversijs Partium
Judicium Coram se inducto audito Deciden:
do Trnum Partis actoreae insistendoq Scri:
ptis binis tam primo in Miszewo Die
Vigesima Septima Augusti in anno
Millesimo Septingentesimo Vigesimo Quin:
to quam Subalterno in Peplowo Die Vige:
sima Septima aprilis in anno Millesi:
mo Septingentesimo Trigesimo Nono
per olim Gnosum Michaelem Zawidzkij
Sup levat ab olim G. Stanislao Jez mo:
dernor actu Parente Summam Quadrin:
gentor Tync Parente post Sterilem decessu
Ol G. Mariannae Zawidzka Ol G. Stanislaj
Bromirskij Contis Sororis Germanae Ejusd
Ol Gli Michaelis Zawidzkij ac Fratrum Ejus
recompensandamq Ejus quietationem eiq Ol
G. Jez datis Decernit Quatenus Gzus Alexander
Zawidzkij praedicti olim G. Michaelis Zawidzkij
Filius quietationem nne Soror Suar Sa:
tisfaciend a securationibus Parentis Suj
in rem modernor Gnosor Jezow actu uti
Successor olim praedicti G. Stanislaj Jez
Summam exolvenc de Summa eadem Qua:
dringentor Tync per Parentem levata
in Decursu Duodecem Septimanar in
Forma Sufficienti recognoscat Cautionemq
omnem Caveat idq Sub Poena Banitionis
in primis et proximis Judicijs post Festa
Solennia Pentecosten Incident Publicand
Trno Conservato Lucta per Partem Cito Poe:
na Trium Marcar Polonc Parti et Judicio

totiq

totiq; Solvend, in alijs vero Pretensio-
nibq et Cathezonijs Partes utraq; scripse-
runt Prorogarunt et limitarunt Causam
hanc ad sequens Jud. relat. Crex Sloven
Primo post festa Solennia Pentecostes
Jud. de proxt quia eam tenebantur pro-
rogant et limitant Comparendi quod
Primum Partibq memoratis utriq;
in Valleg. ad Judicij Sine ulla Ci-
tatione Comparend. Peremptorium
In Continenti Dn R. I. Honesto Ge-
gorio Rovicki de Bronowo Audien-
tijq et Juratq Salam Reis Quig. me
Relatore nem Literarum Officialis pro
Primis presens Servient edictone
Stati Cit. ad Pena Septimo Cura mq
Cita ibid. Sit Feria 6ta pt D. Invoca-
vit Quadrm Anno p.sent. Sexto Presentis de
Jun. et Cij primam ex qua Pena Conta
maciat et obtend. Termestive ante obten-
tionem illig in una Integra Septima-
na deducit et citibus Juxta Stylum

Dilatio Inquisitionis inter G. Osiecki et 99. Zdzie
nicki Sniegocki mitocki ac alios Jurisdictionis
ad

In causa et actione Juramenta inter Instigatorem
Judicij Officii Spectab. Ejusq. Delatorem G. Dyonisium
Osiecki actorem ab una et 99. Stanislaum
Zdzienicki Gratianum Sniegocki Martinum Mitocki
Joannem Stiwanowski quorum Nominum Ludovicus
Joannes in Sterendo protestationi ac vehementer Obdu-
ctionis in Sterendo protestationi ac vehementer Obdu-
cendo in Sterendo protestationi ac vehementer Obdu-
cendo in Sterendo protestationi ac vehementer Obdu-
cendo

temereq presumpserunt Actores nullius mali ab aliquo
eventu spiranti pro comitiolis electionis Illustrium
Mcorum Nuntiorum in Racigiz Celebratorum proficiscen-
tem Nulla habita ratione in via publica tuiq libera
Obprimere Concutere Convulnerare Obniviamq
Convulnerationem manus mutilare Causare Cola-
phisare vulnera infligere vestes persecare et
vix vita non privare insuper ledere Diffamare
aliasq tollerabiles violentias et obpressiones inin-
terogatorijs specificandae et inquisitione probandae
peragere et perpetrare perque premissa leges
Rni transgressi sunt poenasq exinde mergentes
succubuerunt pro quibus premissis solutioneq taxae
mutilatae Manus presentes citant alias citatione eadem
de premissis latiore in se existente in diem hodiernam
lme cadente et proveniente partibus ipsis utrisq et
quidem Actore pro citata pro interesse G. Stanislai
Zdzienicki per G. Adamum Milodroski pro interesse
G. Josephi Dziwanowski per eundem pro interesse
G. Ignatij Sniegocki per G. Laurentium Dłużnowski
Coram Judicio Officij presentes Comparentes et secum
Judtr controvertentes quibus controversijs partium
Coram se inductis exauditis judicium decidendae Trnum
partis Actoreae ad affectationem utrarumq partium
hocce Judicium dedit et concessit dilationem educendae
inquisitionis parti utriq super contenta citationis et pro-
testationis partis Actoreae ad sequentes querelas Castrensis
Plocensis Trnos pro festa solennia pentecosten
incidentes conservandae Trnum partibus memoratis
utrisq in allegatis Judicijs comparendi peremptorium
Tandem quoniam N. Krosnicki presenti in Trno
disparet et se condemnare permittit pro pars praefata
sine ~~allegatis~~ ulla ad citatione pro interesse G.G. Martini
Mildlej et Joannis Rudolskij per eosdem pro interesse

Actorea coram Judicio Officij Praesens ptr comparens
et Trnum eundem hodiernum per totam Judiciorum
presentium Adientium sine attentans Memo
rato Citato ad jus Juridice per M. R. G. H. Gregori
um Rokiecki de Bronowo Judlem Tribus et Ultra
Juris formam viribus quatuor uti ante ita et
pt Officiorum Arestum per G. Carolum Bonkoski
Interposito et per Judicium Officij Praesens Suscepto
et Connotato acclamare fecit qui Citatus disparens
non stetit nec comparuit imo ut idem Mlis Retu
lit Contumax extitit Cujus Contumatiam pro no
minatus Actor Accusandi petiit super eodem Citto
poenam Baonis decerni aliaque in talibus fieri
Solita Juridice per Judicium Officij Praesens exe
qui postulavit Mlemque Suprafati Rokiecki ad pu
blicandum eandem Baonis poenam addi et depu
tari Affectavit Cujus Affectaoni partis Actoreae
uti Licite Annuendum jusque Commune exequendum
Judicium Praedicto Mlem ad publicandum eandem Baonis poenam
addidit et deputavit qui quidem Mlis Satisfaciendum
muneri Sui ac deputationi ab Officio Praesens ha
bite Memoratam Baonis poenam modo praemisso
obtentam ac ipsumet Citto Praesens in Trno disparens
esse Banitum Juri Communi Contrarium et
rebellem hic in atrio Stubae Judlis ac in alijs lo
cis publicationi Solitis Praesens plurima Nobi
litate ad Judicia Moderna forumque publicum
Congregata alta Sua Praeconica et Sonorosa voce
proclamavit publicavit et ad notitiam Omnium
protunc Praesentium indubiam deduxit de quo
Praesens Jdem Mlis eo loco publicaonis Consfecto ad
Judicium Suum rediens fecit Relaonem pt
quam publicatam Baonis poenam Judicium
tolter et vocatus restet

pfaciend in pmissis juxta pscriptu Juris Comunis
executione Causam hanc Cum toto ejus effectu
ac partibus pfaciend in pmissis juxta pscriptu
juris Communis executione ad Mficum loci
Capitaneum seu Mficos locorum Capitaneos sub
Cujus vel quorum jurisdictione pfatus Citus Cum
Bonis suis sub est vel consistit remisit remit
titq pseni Decreti pseni vigore in Continenti
M.R.G.H. Gregorius Rokiecki de Bronowo Judlis
palam fuit quia ipsi Citaones literales sigillatas
pterminis pseni servien editas Conc pfatos
Cittos et quia Conc G. Zdieniski ad B. Kraykowsko
Conc GG. Sniegocki Milocki et Rudoski ad B. Snie
gocino Conc G. Dziwanowski ad B. Leszczyno Conc vero
Nlem Kromicki ad B. Sochocino Cuiusq Cittorum ibidem
Littas Omnes F. Sexta pt Cineres Anno pseni proxi
me pterita tum et earum primas ex quibus pena
Contumacie est obtenta tempestive ante obten
tionem illarum in Una integra septimana
detulit exportavit posuit et reliquit et depo
sitionibus notificavit de quo quidem mtis pseni est Relatio.

Decretum Statuitionis inter G. Draminski
et J.M. Krasinski Castellanum Zacrocimen

In Causa et actione Judiciaria Infrascripta inter
G. Hilarium Draminski actum ab una et Illu
strem M. Antonium Krasinski Castellanum
Zacrocimen inhaerendo manifestationi coram
actis authis Rni facta secundo post obtentam
Contumaciae Poenam ad Judicium Officij pseni
parte ab altera Citatus pro eo quod ipse Mag
Castellanus L. Bartholomaeum L. Mathaei
Filium de B. Dramino nativum subditum
actum proprium haereditatis ad praesens in B. Dzie
rzazna possessioni ipsius Illustris Mci Castellani
Zacrocimen subjectum existen ad multas ami
cabiles

tes requisitiones acta extradere non vult
imo recusat actorem Modernum in litis
expensas inducit, Quapropter Citatur advi-
dendi et audiendi ad Extraditionem Ejusdem
L. Subditi una cum rebus ipsius propriis per
Sententiam Judicij Officij praesentis Stringi
et id quod juris erit exequi et sententiari
praesentis alias Citatione Eadem de praemissis Latori
in se existente in Diem Hodiernam Lmae Cadentem
et provenientem partibus ipsis utrisque et quidem
actore praetr. Citata per P. Laurentium Dłu-
żnieskiej Plenipotentem Inscriptum Coram
Judicio Officij praesentis Comparente et secum
Judicialiter Controvertente quibus Contro-
versijs Partium Judicium Coram se in-
ducta audita tum et manifestatione per
actorem reposita Considerata Suspensa
decisione respectu praetensae per actorem
extraditionis L. Bartholomaei de Bonis
Dramino Subditi olim Mathaei Filij
necessariam esse Statuitionem Ejusdem
L. Bartholomaei per JM. Krasinskij Ca-
stellanum Lacrocimensem Citato hocce Judicium
censuit censetque praesentem Quem Idem Illustris
Mfcus Castellanus pro Sequente Quaerelar
Crenae Plocensis Trnis Statuere Coram Judicio
Officij praesentis tenebitur idque sub Succubitione
in Causa Conservando Trnum Partibus me-
morato utrisque in Pallegato Judicij sine
ulla ad citatione Comparendi peremptorium
In Continenti M. R. G. Honestus Gregorius
Rokiecki de Bronowo Judlis Petit Quia
ipsi Citationem Literato Sigillato pro Trnis
praesentis serviente edito Conventu Praefato Citato ad B.
Dziekłarzowo Sabbatho Pt Cineres proxime
praeterito anno praesentis detulit etc. etc.

Dilatio Inquisitionis inter DD. Kotarski et Bietkowski ac alios

In Causa et actione Judiciaria Infrascripta inter Instigatorem Judicij Officij Praesentis Ejusque Delatorem L. G. Georgium et Appoloniam de Koskowskie Kotarskie invicem Conjuges actores ab una et L. G. Stanislaum Bietkowskij et Constantiam Kozierowska Conjuges et quidem Maritus Citatus cum suj Mariti authoritate et assistentia inhaerendo protestatione ac vulnerum obductione Coram acta authoris Rni facta secundo post obtentam Contumaciae Poenam ad Judicium Officij praesentis parte ab altera Citato idque pro Eo. Quia ipsi non attento debito attendentes Legibus et Constitutionibus Rni quae neminem injuriare et diffamare jubent imo serio vetant et prohibent imo in Contrarium Earundem procedendo non restituto Summis ex Scriptis manualibus apparentibus agros ac prata in Bonis Przybojowo Sito acta obligarunt ex Ejusdem Pratis acta Foenum Colligere denegarunt ipsi per annos tres Colligebant et usui Suo applicarunt acta Suprascripta se se circa Eadem prata opponentes et praecipue Consortem acta Diffamarunt dishonorarunt verba honori Nobilitari nociva objecerunt pro Crinibus acceperunt in terram prostrarunt vulnera in obductione specificata inflixerunt securi securi secare

voluerunt

voluerunt Currum interceperunt et
eundem ruinarunt, vix ad requisitionem ami:
cabilem restituerunt aliasq Plurimas vi:
olentias fusiq in Interrogatorijs expri:
mendæ peregerunt et perpetrarunt per
quæ præmissa Leges Regni Trasgressi
sunt Pœnasq exinde Mergentes una
cum Solutione Taxæ vulnerum tum quoq
Solutione seu restitutione Summarum ex
Scriptis manualibus apparentes Succubuerunt
et in se traxerunt pro quibus Sup ipsis
decernendæ Citantes alias Citatione Eadem
de præmissis Latiori in se existentes
in Diem Hodiernam Tmæ Cadentem et
provenientem Partibus ipsis utrisq et quidem
actorea per Georgium Kotarski Ma:
ritum Suum et Contis Suæ nne pti Cit
per Rtem Stanislaum Bielkowski Suo
et Contis Suæ nne Ptr Coram Judicio
Officij pzentem Comparentem et secum
Judtr Controvertentem quibus Contro:
versijs Partium Judicium Coram se
indulti audito Decidendo Trnum Partis
actoreæ ad affectationem ejusdem Partis
actoreæ hocce Judicium dedit et Con:
cessit Dilationem educendæ Inquisi:
tionis Parti utriq Super Contenta
Citationis et Protestationis Partis
actoreæ ad sequentem Quæ relatæ Crenem Plo:
cenem Trnos post Festa Solennia Pente:
costen incidentem Conservando Trnum Partibus

memorat utrisq in praeallegat Judicijs si-
ne ulla adcitatione Comparend Peremp-
torium In Continenti M. R. I. Honestus
Gregorius Rokiecki de Bronowo autheget
Juratus Palam Rev. Quia ipse Citationem
Literalem Sigillat pro Trnis praesens
Serviens edito Conc. praefat. Cit. ad B.
Przyboiewo F. Eu. p. L. Invocavit Qua
dtem proxime praeterit anno praesen-
tum et Ejus primam ex qua Poena Contu-
maciae est obtent. tempestive ante obten-
tionem illius in una Integra Septimana
detulit etc. etc.

Dilatio Majoris Inter M. Paprocki et Perfidum
Judaeum Herz ac Alios.

In Causa et actione Judiciaria Infrascripta Inter M. Jaco-
bum Paprocki Thesaurarium Terrae Dobrinen. Actorem
ab Una et Perfidos et Infideles Herz Moskowicz Jose-
phum Samuelowicz Salamonem Dawidowicz Jose-
phum Nopen Judaeos Plocen. totamq. Synagogam Plo-
cen. adhaerendo Scriptis binis ad Judicium officij praesen.
Parte ab altera citatis pro eo quatenus ijn Summam
Centum aureorum hungaricalium ab actore per Perfi-
dum Herz Moskowicz ad Scriptum manuale Contractum
non tamen pro tempore praefixo persolutum Vigore fidejussio-
nis manualis Junctim omnes solvant Citantur Igitur
ad videndum et audiendum ijn ad Solutionem praemissae
Summae cum Provisione Proveniens Sententia Ju-
dicij officij praesens Stringi Solutionem Injungi cete-
ra pro Causae exigentia Conc. ijn Statij decerni et
Sententiari praesen. alias citationes eadem Latiore Causae
Existens in diem hodiernam Ltme Cadem et proveni-
ens Partibus ijn Utrisq. A quia actore Personaliter

citata

citata pro Interesse perfidi et Infideli Herz Mo-
skowicz per S. Franciscum Zabicky pler pro Inte-
resse Seniorum Synagogae Plocen per perfidos
Kaja Matus et Josephum Markowicz, Belianum
Lewkowicz per eosd pler pro Interesse Commu-
nitatis Synagogae Plocen per Perfidos et Infideles
Josephum Salamonowicz et Herz Lewkowicz
Suis et totius ejusd Communitatis Synagogae
Plocen Nnibus Coram Judicio officij Praesens Compa-
rens ad Repositionem S. Francisci Zabicki dedit
et Concessit hoc id Judicium dilationem Majori
Perfido et Infideli Herz Moskowicz Originaliter
citato ex quo Causas Majoris Importantiae in
Judicijs Tribunalib Regni Petricoviens pro tunc
attentat quam probabit Literatorijs Documentis
ad Sequens Querelarum Castren Plocen Trnos
Conservando Trnum Partibus Memorat utriusq
in Praelegat Judicijs sine quavis adcitatione com-
parendi Peremptorium cum Reliquis Judaeis
citat Judicium officij Praesens Causam Praesens ad
eosd Sequens Querelarum Castren Plocen
Trnos Suspendit Suspensamq esse declarat
in Continen MR. S. H. S. Rokiecky de Bronowo Authus
et Jurat Palam R. quia ipsi citationes literat sigillat
pro Trnis Praesens Serviens edit cons Praefat id et quid
cons Infideles Herz Moskowicz Josephum Samu-
elowicz Salamonem Dawidowicz Josephum Nissen
ad Domos Ipsi Propias cons Reliquos Omnes totamq
Synagogam Plocen ad Prosecutionem hic Plocie sit ~~[illegible]~~
F. 2. post Dcam Invocavit Wadlem Anno Praesens primo Praesentem detulit scribens
aringa

Dilatio Majoris inter M. Chamski et Maleski.

In Causa et actione Judiciari Infrascripta inter M. Jacobum Chamski Subjudicem Trnum Plocen. actum ab una et Ill. Adamum Maleski

In Trno hodierno ex adcitatione Literali sigillata Castrensi Capitulo Plocen. Tenoris sequens Thomas Gregorius a Dembova Gra Dembowski Plocen. Plonsen. etc Capitulo Tibi S. Adamo Maleski de Persona bonisq. tuis Gnaler omnibus vigore Regio et Nostra qua hac in Parte fungimur Capitaneali Authoritate Mandamus ut in Trnis Everclarum Causarumq. officij Judicijs F. 2. Prius et proximius ab hinc in Cro Plocen. Celebrand. pler ac Peremptorie Compareas ad Instantiam M. Jacobi Chamski Subjudicis Trnis Plocen. Actoris qui te citat seu Potius post Translapsum Trnum aut Trnos si qui ob non prosecutionem Causae sunt translapsi ad Paratos Trnos et Juris Gradus in quibus Causa Pcem Stetit, Indecisa pendetq. Indeterminata nempe ad Paratum decretum Injunctae Evasionis super summam decem Aureorum hungaricalium per te scripto Manuali ~~[illegible]~~ assecuratae et hoc in Causa respectu decem aureorum hungaricalium scripto persolvere declaratae in Judicio officij Nostri vertens et agitata adcitat Ulterius ~~[illegible]~~ ea In Causa Jure procedi, ad Evasionem admitti seu loco Evasionis solutionem summae una cum Poenis Judicio Arbitrarijs Injungi Situ Trno advenienti Partium et Judicum responsuri Datum in Castro Plocen. F6 post F. S. Matthiae Apli proxima Anno Dni 1751 ~~[illegible]~~

~~[illegible]~~
~~[illegible]~~ et Provenientem Partibus ipsi Utrisq;
in diem hodiernam Incidentem et Provenientem
Partibus ipsi Utrisq; et quae Actoream per
per S. Matthiam Baginski, citata per S. Jacobum
Kęsicki Comparentem ad Obiectum Condemnationem
ex Parte perfidi et Infidelis Levek Arendatoris Stro
phoviensis Actoris super Moderno S. ~~[illegible]~~ Adamo Maleski
citato idq; respectu Interceptionis Farinae et aliorum
Pretensionum in Judiciis anteactis suis F. 2. ante
festum Sanctae Catharinae Virginis et Martyris
in Anno proxime elapso Obtentis tenere cum S. Maleski
docere de loco Standi Judicium adinvenit et ut doceat
Judex decrevit tamen ad Repositionem ejusdem S. Kęsicki
hoc ipsum Judicium dedit et Concessit dilationem
Majoris ejus S. Maleski citato ex quo Causas Majoris
Importantiae in Judiciis Tribunalis Regni Petriovien.
protunc attentat quam probabit Literalibus Documentis
ad Sequentem Querelarum Castrensem Plocen. Trnos post
Festa Solennia Pentecosten Incidentem Conservando Trnum
Partibus Memoratis Utrisq; in Pallegatis Judiciis sine
quavis adcitatione Comparendi Peremptorium in Conti
nenti Mtis H. Gregorius Kolicki de Bronowo Authoris
et Juratus Valem Regia ipsi ad Citationem Literalem
Sigillatam pro Trnis Praesentis Leviensis editis con[illegible] adiuvit
ad Bona Mitobędzino Sabbatho post F. S. Matthiae Apostoli
Praesentis Anno Praesenti detulit (Scribat Aringa)

Banitus S. Bromirski pro Gnum Roman

In Causa et actione Judiciaria Infrascriptam inter S. Ca
simirum Roman Actorem ab una et S. Casimirum
Bromirski inhaerendo Mtioni Coram Actis Authoris
Rni facta ~~secundo post Obtentam Contumaciae~~
~~[illegible]~~ ad Judicium Officii Praesens parte ab Al
tera Citatus idq; pro eo quatenus ipsi Summam Tres
aureos Hungaricales ex Summa Septem Au
reorum

reorum Hungaricalium pro equis licitatione acceptis
Restans Compacto Verbali ad Solvendum assecu-
ratum hucusque non exolutam persolvat et realiter
enumeret qua propter Citat ad vidum et Audiendum
per Sententiam Judicij Officij praesentis Stringi
Solutionem memoratae Summae "Trium" Aureorum
Hungaricalium assignari litis expensas refundi
et id quod jure erit decerni et Sententiam praesentem
alias Citatione Eadem praemissis Latiori in se exi-
stentem in Diem hodiernam Sanctae Cadentem et pro
venientem partibus ipsis utrisque et quidem Actore praeter
Tandem quoniam praefatus "Citatus" praesens in Termino Vispa
ret et se Condemnare permisit proinde praefatus
Actor Coram Judicio Officij praesentis praeter Compa
rens et Terminum eundem hodiernum per totam
Judiciorum praesentem Audientiam Sanctae attentam
memorabilem Citatum ad jugiendum per Mag. S. H.
Gregorium Kolicsky de Bronowo Judicem
Tribus et ultra juris formam vicibus qua
tuor uti ante ita et post Officiosum Arestum
~~tempestive~~ per S. Antonium Chmielewsky "Tempestive" in-
terpositum et per Judicium Officij praesentis Suscepto
et Connotato Clamato et vocato non tamen Com-
parens in Lucro Solutionis Summae Trium Au-
reorum Hungaricalium alias in toto seu pro toto
Lucro negotij sui Principalis admittens Judi-
cio Officij "praesentis" Judicis ac Officiose Condemnavit ul-
teriorque "Sibi" per Judicium Officij praesentis Juri-
dice exequi postulavit et Judicium Juri Com-
muni Postulationique Partis Actoreae utilici-
te annuendum in vim ejusdem Lucri Sanctae ea in

Causa

Causa obtenta decrevit ac presens decernit
quatenus prefatus Cittus Summam Tres Au-
reos Hungaricales ex Summa Septem
Aureorum Hungaricalis Restans compacto
Verbali exolvi assecuratis persolvat litis
expensas refundat idque sub pena Bannis
quod si prout de facto non est persoluta
ex nunc decernit Mtisque ad Publicandam
eandem Bannis penam prefatus Rolicelly
Judicis addit et deputat qui quidem
Mtis satisfaciendo Muneri officij sui
ac deputationi a Judicio presens habita eandem
Bannis penam ac ipsumet Cittum presens
in termino disparens esse Banitum Juri Com-
muni Contrarium et Rebellem hic in atrio
Stubae Judicis ac in alijs locis publicationi
solitis alta sua preconica et sonorosa voce
proclamavit publicavit et ad Notitiam omnium
per tunc presens in Dubiam deduxit de quo presens
idem Mtis eloco Publicationis ad Judicium suum
rediens fecit Rlnem Post quam Publicatis
Bannis penam modo premisso obtenta Judicium pro-
faciendum in premissis juxta presentem Juris Commu-
nis executione Officium Competens videlicet G. B. C. Plocens
quemvis qui prius requisitus fuerit facilius vel co-
duci poterit addidit et deputavit qui quidem G. B. C. Plocens
exequendum munus officij sui satisfaciendum quoque additioni a Ju-
dicio presens habitae eandem executionem de B. Citti pro revicti
non obstans quibusvis Juriumque oppositionibus faciat et
peragat idque sub penis cum renitens officiales legibus Rnum descrivit
Nemo vero eandem executionem officio se pagendum nec pro aut
subordinatis quasvis audeat impugnare personas idque sub
seorsiva Bannis quae presens interponit Dicto in Continens

M.R.S.H. Gregorius Rokiecky de Bronowo Judtis palam rvit quia ipsi Citationem literalem Sigillatam pro Trnis praesentem servientem edidit cum praefato Citato ad Bona Bytkowo Rochny 26. pt Cineres praeterita anno praesenti detulit exportavit scribatur Zaringa

Dilatio Munimentorum inter S. Roman et M. Krasinski

In Causa et Actione Judiciaria infrascripta inter S. Casimirum Roman Actorem ab una et M. Franciscum Krasinski Subdapiferum Zauskrzensem inhaerendo Scripto Certo Manuali Super Summam Trecentorum Quadraginta Tynfos Polonicos Actorem dato ad Judicium Officii praesentis parte ab altera Citatum idque pro eo quatenus ipsi Summam eandem Trecentorum Quadraginta Tynfos Polonicos Scripto manuali ad Solvendum Assecuratum hucusque Non Solutum persolvat et realiter enumeret, igitur Citat adviam et aliam ipsi ad Solutionem superius expressae summae Sententia Judicii Officii praesentis stringi litis expensas refundi provisionem ab Actu Scripti Actorem dati assignari et id quod juris et Justitiae ac aequitatis erit Decerni et Sententiari praesentem Alias Citationem Eidem de praemissis Satiori in se existentem in diem hodiernam hanc Cadentem et provenientem praetibus ipsi Utrisque et quidem Actore praeter Citato M. Francisco Krasinski Subdapifero Zauskrzensi per S. Antonium Chmielewski praeter Coram Judicio Officii praesentis Comparentem et secum Judtis Controvertentem ad Affectationem Comparentis Partis Citatae hocce Judicium dedit et Concessit Dilationem quibus Controversiis partium Judicium Coram ~~[illegible]~~ se inducit Audit

tionem ad Munimenta Causam praesens impugnans ad sequens Quaerelarum Crimen Plocens Trnos pt Solennia Pentecosten incidens Conservans Trnum Partibus memorat Utrisq in praeallegat Judicijs sine ulla adcitatione Comparens Peremptorium ~~in Continens MRG~~ G.H. Dcri praesens vigore in Continens MRG. H Gregorius Kokiecki de Bronowo Judtis palam rvit quia ipsi Citationis literas sigillatas pro Trnis praesens Serviens edictis cons praefatis Citis ad B. Modta Major Sabbatho pt Cineres praxe praeteritis Ao praesens detulit exportavit, scribat Aringa

Dilatio Infirmitatis inter M. Oborski et G.G. Kickie

In Causa et Actione Judiciaria Infrascripta inter M. Albertum Oborski Vexilliferum Zawkrzensem Actum ab una et G.G. Apollinarem Kicki Rotmagistrum Sacrae Regiae Maiestatis et Contentum tuum de nomine et Cognomine ignotam inveniens Conjuges ~~modo quovis~~ Possessores B. Turza Major seu medietatis ibidem Litteris infrascriptis Actis haeredibus

Dilatio Majoris inter G.G. Ciołkowski et Przeciszewski ac Alios

In Causa et Actione Judiciaria Infrascripta inter Instigatorem Judicij Officij praesens ejusq

Delatis

Delatorem S. Felicianum Ciotkowski Actor
ab una et S. Dionisium Przeciszewski
Dnum tum N. Famulum ipsi adpensis de
nne et cognomine ipsi melius notum
et quidem Famulum cum Dominicus Authe
et Assia in hærendo prooni et obductioni
Vulnerum Authie factis secundo post
obtentam Contumaciæ pœnam ad Judicium
officij præsens parte ab altera Cit pro pœ-
nis per ipsi Succubitis ex eo quia ipsi
in Convulsionem Legum Eni procedendo
nec pœnas minime verendo Ausi sunt
temereq præsumpserunt tempore certo in
protestatione expresso primo Actor Domum
Sloviæ redeunt in Via publica seu potius
in R. Boryszewo nulla de Causa solum
tantum odio quod et rancore contra eundem
Actor ducti opprimere sædere Diffamare
evibrata framea Concutere in vitam pa-
sam et manifeste ni se fuga salvaret
diffidare in duellum lege publica vestitum
provocare ac post vestem superiorem
persecare aliasq violentias Læsiones op-
pressiones omni Inquisitionum genere
probandæ et in Interrogatorijs exprimendæ
peragere et perpetrare put de facto præmis-
sa omnia executi sunt per quæ præmissa pœnas
exinde emergens una cum solutione taxæ
vulnerum ac refusione Vestis superioris framea
persectæ succubuerunt pro quibus super ipsi
decernendæ præsens citant alias citatione eadem

latione in se existens in Diem hodiernam
sine Cadens et proveniens partibus ipsis
utrisque et quidem Actore per Citta per
Franciscum Zabicki Coram Judicio Officij
Pens Comparens ad Repositionem ejusdem
G. Zabicki hoc ipsum Judicium Dedit et Con:
cessit Dilationem Majori Gro Dionisio
Przeciszewski Citto ex quo Causas Majori
Importantiae in Judicijs Crnis Ravens pro
tunc Attentat quam probabit Literato:
rijs Documentis ad Sequens Querelarum Castrens
Plocens Trnos pt F. Solennia Pentec
osten Incidens Conservandi Trnum
Partibus memoratis utrisque in Pallegatis
Judicijs sine quavis Adcitatione Compa:
rendi peremptorium cum Reliquis
Citatis Judicium Officij Pens Causam
hanc Suspendit Suspensamque esse de:
Nad eadem Sequens Quaerelarum Trnos
clarat in Continens M. R. P. H. Grego:
rius Rokiecki de Bronowo Authus et Juratus
pasam rvit. quia ipsi Citationes Literas
Sigillatas pro Trnis Pens Serviens edidit
cons Pfatis Citatos et quidem cons Dnum ad
R. Barcikowo supra summam ibidem haerens
cons vero Famulum ad Pens de Nne et
Cognomine ignotum super Stipendia omnes
Sabbatho pt Cineres Pro Pensio Tum et
ejus primam ex qua poena contumaciae est obtenta
tempestive ante obtentionem illius in una in
tegra Septimana detulit Scribat Aringa

Dilatio Majoris inter G. Orzeskowsky et GG. Mal. ac Alios

In Trno hodierno ex relatione ~~Castren~~ Authentica Caus. Castren. Capitt. Bobrownicen. Terrae Dobrinen. Tenoris sequen. Actum in Cro Bobrownicen. Feria 3tia post Dcam Reminiscere Quadragesimalem proxima Anno Dni 1751 Coram officio Actis praesens Castren. Capitt. Bobrownicen. Terrae Dobrinen. ptr Comparem Mtis Rni Gnalis Providus Gregorius Kolicky de Villa Bronowo Authus et Juratus sang. Rvit quia Ipsi Citationem literatt. sigillatt. pro Judicijs Crens. Plocen. servien. Copiae Inscriptt. Similis Tenoris sequen. Thomas Gregorius a Dębowa Gora Dębowsky Plocen. Plonscen. ac Capitt. vobis Gis Bartolomaeo Zdunowsky, ~~Herbert~~ Mitobedzky, et Josepho Jdzikowsky, de personis Bonis vestris Gnaliter omnibus vigore Regio et nostra qua hac in parte fungimur Capitaneali Authoritate mandamus ut in Trnis Querelar. ~~Caus~~ Causarumq. officij Judicijs Feria secunda prius et proximius abhinc in Cro Plocen. Celebrand. ptr ac perem ptoriae Compareatis ad Instantiam Instigatoris Judicij officij nostri ejusq. delatoris ~~[illegible]~~ Adami Orzeskowski Actoris quivis secundo post obtentam super vobis Contumatiae poenam hac in Causa obtentam inhaerendo ptestatione et Maone ac vulner. obductionis Coram Actt. Rni facitt. Cit. et Jdq. proeo quivis non attentis legibus Rni quaeneminem iniuriare ~~[illegible]~~ diffamare, laedere, opprimere, Concutere, Invadere, Jubent, Imo serio vetant et prohibent attamen vos ausi estis temereq. praesumpsistis nulla habita ratione Actorem in Oppido sic pro invadere Concutere Convulnerare manum abscindere res varias frameam et sclopetam Actoris propria vi et violenter Accipere pro quibus sup. vobis decernendis et extendendis ac nichil ominus p. solutione taxae vulner. Et Concussionum praesens Citamine

...tis Trno advenienti pariturum et ad premissa fusius vobis
oretenus enarrand Judicialiter responsurum Datt in Cro
Plocen Feria Sexta post diem Cinerum pxa Ano Dni
1755 Edictt Cons Pfatos Citatt et quidem Cons Gmi
lobedzky ad Bona Mieszczky, cons vero Gl Zdunowsky
et Jdzikowsky ad Bona Rocino utrasq die hester
na Alt hodiernum Precedente tum et quis primam
ex pena Contumaciae est obtenta tempestive ante ob
tentionem illarum in una Integra septimana
detulit, exportavit, posuit, reliquit, et depositione
notificavit, de quo Pen Idem mtis fecit Rela
tionem Ex Actt Castren Capitt Bobrovnicen
Rescriptum Trzczynsky manu propria, Loco
sigilli Castri illius tum quoque exhibitione
Literalis sigillatt Castren Capitt Plocen
tenoris talis. Thomas Gregorius Adzbowa
Jura Dzbowski Plocen Plonscen etc Capitt
vobis Gis Adamo Malewsky Principali Casi
miro Malewsky Fratri Germano, Josepho Jdzi
kowsky, Comprincipalibus, Bartholomaeo Zduno
wsky Norberto Mitobedzki, in fraescriptis violentia
rum Executoribus de personis Bonisq vestris
ac summis utriq locorum haerent Gnaliter Omnibus
vigore Regio et nostra qua hac in parte fungimur
Capitaneali Authoritate mandamus, ut in Trnis
Quaerelarum Causarum Officij Judicij Feria Secunda
prius et proximius ab hinc in Cro Plocen
celebrand pter ac peremptorie Compare
atis ad Instantium Instigatoris Judicij
Officij Nri ejusq delatoris Gi Adami Orzeszko
wsky Actoris, Quivos inhaerendo Protestationi, Vulnerum ob
ductione, manus abscissae Praesentatione, damnorum visi
oni, Coram Actt Authenticis Rno conjuvos factt se
cundo post obtentam Contumaciae poenam su
per vobis Citat Idq in eo quia vos in Convul
sionem Legum procedendo metasq earundem
excedendo. nec poenas verendo praecipue tu Gi
Adami Malewski principalis in Anno 1749
per bellum violenta manu ex pratis Bonorum Bledowa

altis propriis quindecem Currus fœni intercepisti ad Bona tua Metobydlyn evehere Curasti in Anno autem 1750 In hæc prata ad Bona Bledzewo Actoris et ejus successor hæreditt. Pecudes et equos tuos permultas Impulisti et eadem vigore Juris hæreditt. Actorem et successores ejus respicien. pecudibus et equis impulsis Stando Arcadios Cum armis vi ac violenter Compabulasti in privationem Actoris vitæ tam E. Jdzikowsky quam et alias varias personas subordinatas et Ipse solus in Cunctis coruna prator locis Cum bombarda Longiori ut Actorem cista Sufferes in se debas / his non contente Esse Adame Malewsky Violentijs oppressionibus et Invitam Actoris Machinationibus verum in Majores te resolvendo Ausus in hoc proxime elatio anno 1750 Die Festi Sancti Laurentij Martiris post devotionem Gsum Actorem in hospitio Sieprcie existens nil quid piam sibi mali evenire desperantem insperate ne Actor domum suam abscederet memorate Gse Malewsky associatis tibi Gsis Malewsky fratre Germano Jdzikowsky Edanowsky Metobydlki et alijs met Sextis hospitium ubi Commorabat Actor invasisti invadendo Actorem omnes vos hostiliter aggravatis et ejus primo frameam arripuistis Arreptaq alatere framea Colaphisastis Concussistis Converberastis Collividastis et in Terram per vos prostratum pedibus Conculcastis Conculcando pedibus verbis Contumeliosissimis derogando prerogativam nobilitatem affectis et exercendo super Actore Tyrranidem Suprafate Esse Adame Malewsky Principalis Oblitus Timoris Dei et dilectionis proximi manum sinistram Actoris in Ermis in Terram prostrati per vos Complices Denti perte Gse Principalis in Scamno posita extensam frameam crudeliter abscidisti patrataq Tyrannide Jaculari ad Actorem voluisti tandem tibi adventus multorum

Conditionis et sexus hominum in miraculum tantae
Atrocitatis Congregator illam exclopeta ad Alto
rem explosionem impedivit et sic per enormem
Concussionem manus sinistrae abscissionem
vix vivum Actorem reliquistis sanguinem
ejus [illegible] fudistis frameam Actori et silopeta
ab aequo intercepistis, et huc usque circa vos
tenetis, post hoc delictum palam praesentem mul
tis hominibus illa forum alia promulgastis
nienatym dosc dobicemy Ciebie Chlopie drugi
ral Actorem vos vita privari obtulistis quae
omnia ferociter peregistis et executi estis per
quod Conc Leges Rni excessisti poenasque Crimina
les et personales pro qualitate facti et delicti
exemplares succubuistis et in vos bonaque vestra tra
xistis pro quibus super vobis decernendis et exten
dendis pro patrata tyrannide in quemlibet
vestri destinetim irrogandae restituendaque fra
mea et silopetis Actori per belle intercepta
damnisque in pratis per cum pabulationem
illatis refundendae ac restituendae violenter
acceptis quindecim et adsecutis ex pratis Actoris Curri
bus feni aut Actori persolvendae praesentem
Citamini Litis Tmo ad veniendi paritum
et Judicialiter responsuri Datt in Cro Plocen
A2 post Dnicam Sexagesime proxima
ano Dni 1751 ~~Actoris~~ in diem hodiernam
incidente et provenien partibus ipsis utrisque
et quidem Actore ptr Cita pro interesse Gsbr
Adami et Casimiri Malewskich per Gsum
Jacobum Gesicky B C Plocen pro interesse re
liquor Adator per Gsum Thomam
Uniorzysky Coram Judicio officii praesentem
Comparen ad repositionem ejusdem Gsi Ja
cobi Gesicky hoc Idem Judicium dedit et
concessit dilationem majoris Gris Ada
mi et Casimiro Malewsky ex quo Causas
majoris importantiae in Judicijs Tribunali
cijs Rni

Lubinen. protunc attentant quam
probabunt literatorijs documentis
cum reliquis citatis Judicium Offi
cij Pen. Causam hanc suspendit suspen
samq. esse declarat ad sequentes Quod
relat. Castren. Plocen. post Festa Solle
nia pentecosten Incidentes Conser
vando Trnum partibus memora
tis utrisq. in pre allegatis Judicijs
sine quibus ad citatione Componen
de peremptorium incontinenti Mlis
Rni Gnalis Honestus Gregorius Kolicecky de
Brono Authus et Juratus palam Rvit Quia
Ipse Citaonis Litt. Sigillatt. p. Terminis Pen.
Servien. editt. Con. prefatt. et quod con.
GG. Malewskie ad Bona Milobędzyno per Ipse
possessa con. vero G. Milobędzky ad Bona
Mieszczki Con. quoq. GG. Zdunowsky et Jedli
kowsky ad Bona [illegible] Sułocino omnes
Fyta post Dominicam Sexagesimae prae
preterita Anno Pen. tum et ejus Primam
ex qua cuntumatiae est obtenta tempe
stive ante obtentionem illius in una
Integra septimana detulit exporta
vit posuit reliquit et depositionem
notificavit de quo Pentem Idem Mlis
fecit Relationem

Infamis L. Pnieski p. Mosum Maleski Camera:
rium Trrem Zawsterzen.

In Termino hodierno ex Adcitatione literali Si:
gillata Crem. Capit. Plocen. Tenoris Sequen. Tho:
mas Gregorius a Dembowa Gora Dembowski Plocen.
Plonscen. etc. Capitaneus Tibi L. Casimiro Pnieski
de Persona Bonisq. hijs qntr omnibus vigore Regio
et nostra

et nostra qua hac in parte fungimur Capitis
authoritate mandamus ut in Trnis Quaerelarum Cau:
sarumque Officij Judicijs T. 2. prius et proximius
ab hinc in Cro Plocensi celebrandae pltrac Perem:
ptorie Compareas ad Instantiam Instigatoris
Judicij Officij ~~pcensis~~ nostri Ejusque Delato PP. Antonij
Malesky Camerarij Trnis Zawsterzensis et Joannis
Milobedzky Actorum Qui te post Translapsum Trnum
seu Trnos si qui ~~Translapsi~~ sibi acto ob non pro:
secutionem Causae Infrascriptae Translapsi sunt Citant
seu potius ad Parata Decreta Paratasque Condemna:
tiones hac in Causa Super te et hoc respectu Equarum
Duarum per te sibi acto nocturno tempore clandestino
modo intercepto et hucusque non restituto obtento
et Publicato paratum totum et Integrum Processum
adcitant ulterius tecum Ea in Causa Jure procedi
ac id quod Juris et Justitiae erit juxta Anteriores
Trnos decerni et Sententiari pcensis adcitaris
sis itaque Trno advenienti Pariturus et ad pmissa
Judtr Responsurus Datum in Cro Plocensi Feria
Secunda post Dominicam Quinquagesimae pro:
xima Anno Domini Millesimo Septingen:
tesimo Quinquagesimo Primo. in Diem hodier:
nam incidens et provenienti Partibus Tandem
Praefata Pars Actorea Coram Judicio Officij pcensis
ptr Comparens et Trnum Eundem hodiernum
per totum Judiciorum modernorum Tractum Sme
attentans memorato Citto ad Jus Juridice p M. Rni
Gnalem Honestum Gregorium Robiczky de
Bronowo Judtm tribus et ultra Juris Formam
vicibus quatuor Clamato et vocato non tamen
Comparente approbato anteriori processu
in Lucro Poenarum Legum videlicet Infamiae
ac Liberae Captivationis aliqua in toto seu pro
toto Lucro negotij sui Prpalis admittente
Judicio Officij pcensis Judtr ac Offse Condemna:
vit ulterioraque sibi per Judicium Officij pcensis

fieri et decerni postulavit Mlenq Suprafatt
Roleiedy ad publicand Eand Infamiæ Pœnam
addi et deputari affectavit Et Judicium Officij
præsenc Juri Communi Postulationiq Partis
actoreæ uti Licite annuend Suprafatt Mlem
Judlm ad Eand Publicand Infamiæ Pœnam addi:
dit et deputavit, Qui quid Mlis Satisfaciend
Muneri Officij Suj ac deputationi a Judicio
præsenc habitæ Eand Pœnam Infamiæ ac ipsum:
met Citt præsenc in Termino disparenc esse
infamem Juri Communi Contrarium et re:
bellem hic in atrio Stubæ Judlis ac in alijs
locis Publicationi Solitis præsenc plurimis
variæ Conditionis et sexq hominibq alta sua
præconica et sonorosa voce proclamavit
publicavit et ad notiam omnium pro tunc
pzenc in Dubiam deduxit de quo pzenc Id Mlis
è loco Publicationi Solito ad Judicium suum
rediens fecit Rlnem Post quam Publicatt In:
famiæ Pœnam modo præmisso obtentt Judici:
um pro faciend in pmissis. juxta pscriptt Ju:
ris Communis Executione Causam pzenc Cum
toto Ejq effectu ac Partibq ~~Sub Cujq vel quor~~
~~Jurisdictione~~ pt ad M. Loci Capitaneum seu
Locor Capitaneos Sub Cujq vel quor Jurisdi:
ctione pfatis Citt Cum B. Sujs Subest vel Con:
sistit remisit remittitq præsenc Decreti
præsenc vigore In Continenti M. R. Q Honestq
Gregorij Roleiedy de Bronowo authq et Juratq
Palam Rvit Quia ipse ad citationem Literalem
Sigillatt pro Trhis pzenc Serviend Editt Conc
pfatt Citt ad Manq Feriâ Secundâ Fe: 2da. post
D Invocavit Quadlm pxe pterita Anno pzenc
extradidit exportavit posuit reliquit et Publi:
cavit de quo pzenc Id Mlis Fecit Rlnem

Dilatio munimentorum inter S. Lojsicky
BCP. et SS D. Virgowskie ac alios
In causa et actione

In causa et actione Judiciaria infrascriptae inter
G. Bartholomaeum Goscicki B.C. actorem ab una et
G. Annam de Tomianowski primi et G. Matthiae
Goscicki secundi ad praesens vot. Gnosi Jacobi Dzierzgo-
wski consortem inhaerendo manifestationi
coram actis authenticis Kni facta ad Judicium officii
praesentis parte ab altera citatae in assistentia ma-
ritis sui idque pro eo quatenus ipsa summam
binas unam septuaginta sex Tymphorum pro
duabus tonnis salis per ipsis divendita actae pro-
prii provenientem alteram viginti quatuor
et sextarii unius ipsis per actorem in viduali
statu accomodatae nec non pro sisi duos coretos
mensurae Kaciaziensis similiter ipsis accomodatae
et hoc tempus non restituta ejusdem actori resti-
tuat et persolvat ejusque citata ad videndum et
audiendum ipsis ad persolutionem summarum
superius expressarum ac pro sisi duorum coretorum
sententia Judicii officii praesentis ac idque quod
Juris est decerni et sententiari praesentis alias
citatione ipsa latione in se causae Judicium
hodiernam inciderunt et provenientibus partibus
ipsis utrique et quidem actor praeter citata
per G. Joannem Chmielewski pro liter coram
Judicio officii praesentis comparentem et secundum Judicia-
liter controvertentem quibus controversiis
Judicium officii praesentis coram se induxit exaudiens
tandem ad affectationem comparentem partis
citatae Huic Judicium dedit et concessit dila-
tionem munimentorum causam praesentis impu-
gnandam ad sequentem querelam castrensem Plocensem
terminos post festa Sebernia Pentecosten-
sem inciderunt conservando terminum partibus
memoratae utrique in praeallegatae Judiciis
castrensis Plocensis sine ulla ad citatione
comparendi peremptorium Huiusmodi incon-
tinentem Mlis Kni Gnalis Honestus Gregorius
Kolicki de Bronowo authenticus et Juratus
palam fuit quia ejusdem citationem literatae
sigillatae per Trnis praesentis servitio ad conventum
praefatae citatae ad Bona Goscicae Sredniae

Feria Quarta post Dominicam Invocavit
Quadragesimalem fuit ne pretenitt anno
pre detulit exportavit posuit reliquit
et depositione notificavit de quo pre
Eq. Mtis fuit Relationem.

Banitus G. Pogorzelsky per G. Chmielewsky B. C. Plocen.

Termino hodierno exadcitaone Literali Sigill. Crenę Capitanę Plocenę Tenoris Sequenę Thomas Gregorius a Dębowa Gora Dębowski Plocenę Plonscenę de Capitaneus tibi G. Casimiro Pogorzelski de persona bonisq tuis Intrabus vigore regio et Nostra qua hac in parte Iungimur Capto authe mandamus utris Dnis Queretur Causarumq officij Iudicijs Tenia Secunda prius et proximius a Dnico vis Castro Plocene Celebranę ptr ac peremptorie Compareas ad Instantiam G. Antonij Chmielewski B. C. Plocene actoris qui te insistendo Documentis Causam Infrascriptam Iuvanę post translapsum Dnum ad paratum Processum paratos quos vis Dnos et gradus Iuris paratum Decretum Incurrentis Solutionis pene Quatuordecem Mm Pol. paratam Condemnationem in Regro Penali in Cum Publicatione respectu eiusdem pene Quatuordecem Marcarum Polonicalium obtentum Citat pro eo quatenus tu eandem penam Quatuordecem Mm Pol. Decreto Iudicij officij nostri actis adiudicatis persolvas nec contravenis Decreto ac in Sublationem Condemnationis penas tuas pene Citatis loco percipiendę Executionis adcitans Sis Dnus advenienę panturus et responsurus Datum in Crosplocie Tenia Secunda pt Dnum SS. Dnum Regum pro anno Dni 1767 in diem hodiernam Gridenę et proveniene partibus et quidem actore ptr tandem parte Citata actorem Coram Iudicio officij pene ptr Comparens et Dnum Cunctis hodiernis

Baniti M.M. Koziebrodzcy per G. Malewsky

In Trno hodierno et Dcro anteriore Judicij Offi-
cij Pzeny F. 2da pt Fm Visitationis Gloriosissi-
mae Virginis Mariae Ao pxe elapso Inter G. Al-
bertum Malewsky Actorem ab una, et M.M. Kozie brodz-
kie Pincerniae Dobrinen parte ab altera Cito
prolato quo mediante solutio provisionum
a Summa Duorum Millium Tynphonen in et pro
Teria 2da post Fm SS. Trium Regum Coram
Actis Judicij Officij Pzeny in anno Currenti pxe
praeterita Supra scro G. Alberto Malewsky Actore retento
injunctum est idq sub poena Bonis in primis et
proximis Quaerelarum Crenen Plocen Trnis ut pote-
modernis in Casu Contraventionis publicandae
tum quoque ex adcitatione literali sigillata Crenen
Capitanei Plocen Tenoris sequentis. Thomas Grego-
rius a Dembowa Gora Dąbowsky Plocen Plonscen
etc. Capitaneus: Vobis M.M. Bernardo Subjudici
Trni Francisco et Carolo Pincerniae Terrae Dobrinen
Kozie brodzkim de Bonis Vris gnaliter Omnibus
vigore Regio et nostra qua hac in parte fun-
gimur Capitaneli Authe mandamus ut in
Trnis Quaerelarum Causarumq Officij Judicij
F. 2da prius et proximis ab hinc in Cro Plocen
celebrandae pter ac peremptorie compareatis
ad Instantiam G. Alberti Malewsky Actoris quivos
citat seu potius ad paratum processum paratosq
quosvis Trnos et Juris gradus parata Dcra et hoc
in Causa Occasione provisionum a Summa Duorum Mil-
lium Tynphonen retentae Dcro Judicij Officij Nostri
adjudicatae pro tempore praefixo non solutionis, imo
ejusdem Dcro Contraventionis poenalitatis ex re Contra
ventionis praefatae succubitionis adcitat ulterius vobiscum

Jure

jure procedi ac id quod Juris erit Decerni Sitis Trno ad
"adveniens
"pariturus et Judtr responsuri Dato in Cro Plocen Feria
pt Dnicam Invocavit Judtem pxa Anno Dni 1755mo
in diem hodiernam Sme cadens et provenien partibus
ipsis utrisq et quidem Actorea per S. Lucam Malewsky
Jnscrum Plenipotentem. Citta pro Interesse M.
Bernardi Koziebrodzky Subjudicis Trni Dobrinen
tantum per S. Adamum Milodrowsky Plenipotentem
Jnscrum. Quoniam Cæteri Citti nempe MM.
Koziebrodzcy Pincerniæ Dobrinen pzen in Trno
disparent et condemnari permittunt proinde cum
Comparen M. Subjudice Trni Dobrinen Causam
pzen suspendit suspensamq esse ad Convictionem
disparen Declaravit quos disparen pfatus Actor
Coram Judicio Officij pzen ptr comparens et Trnum
eundem hodiernum per Totam Judiciorum pzen Audientiam
Sme attentans uti ante Jta et post Officiosum
Arestum tempestive per S. Antonium Chmielewsky
interposito et per Judicium Officij pzen suscepto et
Connotato accusand petijt sibi vigore Decri Ante Acti
Judicij Officij pzen per mtem Rni Glen Quemvis ad
publicand Bannis pœnam respectu non solutionis provicionum a Summa Superius expressa
Duor Millium Tynphon "Polonicalis" retento memorato
Dcro adjudicato addiet deputari cujus affectationi
Judicium Officij pzen uti licite annuend MR.
S. H. Gregorium Kolicedy de Bronowo Judtem ad
publicand eand Banitionis pœnam addidit et
deputavit qui quidem Mtis exequend munus deputationis suæ a Judicio pzen habitæ memorato Citto
pzen in Trno disparen esse Banitos Juri Communi
Contrarios et rebelles hic in Atrio Stubæ Judtis
ac in alijs locis publicaoni Consvetis pzen plurimis variæ Conditionis et sexus hominibus ad Ju-
"Judicium Officij pzen

dicia

dicia moderna forumq' publicum congregat
alta sua Pronica et Sonorosa voce proclamavit
publicavit et ad notitiam omnium protunc Pren
indubiam deduxit de quo hanc suam Jd Mtis eloco
publicaoni solito ad Judicium suum rediens fe-
cit Rnem postquam publicat Baonis pœnam Ju-
dicium pro faciend in Premissis juxta Prescripta Juris
Communis executione Officium competens vide-
licet S. Burgrabium Crenensem Plocensem quem vis qui
prius requisitus fuerit facilius ve ~~Conduci~~ per
partem actoream Conduci poterit addidit et depu-
tavit qui S. Burgrabius Satisfaciend Muneri
Officij sui additionique a Judicio Officij Prensem ha-
bita ad primam Partis actoreæ requisitionem
Dcriq' Prensem exhibitionem non obstantibus quibusvis
Jurium Oppositionibus ~~[illegible]~~ Relationem
ad Cassand inscripta vel inscribend quæ Prensem De-
creto omnia sufferuntur et anihilantur eandem exe-
cutionem de B. Cittorum Jure victorum peragere
tenebitur idq' sub pœnis conventis renitentes Officiales
legibus Rni descriptis nemo vero eandem executio-
nem de B. Cittor Officiose peragend nec per
se nec per suas quasvis subordinatas audeat im-
pugnare Personas idq' sub seorsiva Baonis pœna
quæ conventis impugnatores Actuumq' Officiosorum
Irritatores Prensem interponitur Decreto in Conti-
nenti M. R. S. H. Gregorius Rokiecky de Bronowo
Authus et Juratus palam rvit quia ipsis adcitatio-
nem literatas sigillatas pro Trnis Prensem servien
edita conventis Prefatis adcitatis ad B. Kraszewo F. 3tia pt
Dnicam Invocavit Quadlem Ao currentem pxe Preterita
detulit exportavit posuit reliquit et de posi-
tione notificavit de quo prœsens id Mtis fecit Rlem

Decretum Remissionis inter NN. Kol. czynszi Kotarskie ai alios

Intermissa hodierna ac ad citatoriae Literali Ber. Capitli
Plocens. cuius tenor sequitur talis Thomas Gregorius
ad Comboua Jura Dembowski Decani Plocensis Capitanei
Volis admodum Rdo Casimiro Parochi Kokinen Rem NN Leor
gio Latino alias Nicolao Bt Adami Filio Illustr. nec no Catharina
Johan N. Michaelis Komorowski Relicta Comitissa Vidua de neg
Francisca N. Joannis Turski in Superdzyshid Relicta olim Nlis
Francisci Lisowski Conserti Viduae ad extremum Magdalenae
Nlis Andreae Braunski Consortibus, Fratribus et Sororibus
miserorum Germanis ac Multis Kotarskim tum quag Matthiae
Laurentii Kuclas ac Filiis ad Pens dene Minibus ignotis
Filiis Komorowskim olim vero Nlis Michaelis Komorowski
Fratris Germani et Patrui successoribus natoralibus ac
de persona bonisq vestris gttraxtus vigore Regii et vestra qua
huc mpte fulgimur Capitaneale Authoritate mandamus
ut in termino quarelae causarum officii Judicy Ffb
proxime et proxime ab hinc in Cur Petkow Castrensis
pltr de peremptorie Compareatis ad Instantiam Nlis Josephi
Kotlinski actoris quivis et quidem mandatus Comitis
Catalis cum mandatorum vestrorum Thiasbrum vero cum
tatorum de Jure in Cumbentibus Authentalibus et Apli
stenlijs in hoc casu documenti causam Juri Juvantibus
tum manu Coram Actis Authentici Consistorii Catal
seu pluries post translapsum Terminum seu Termonus
sequi sibi actori ob non prosecutionem Causae per
sunt translapsi in simul rei vindicatorii remissi cando
vobis Causam et actionem Quitanciam morte Illius
Michaelis Komorowski et Francisci Lisowski mandat
vestrorum ac patris patrui sterilitate de hac huc decess
Nlis Komorowski interruptam, nempe qua para
tam Condemnationem paratamq Remissionem ab Of
fitio Burgrabiali adjudicatam pro parte et huc in
Causa ratione Juriam Sortem non cupatam Pro
pensa actoris hereditate super Kotlinge stillam
nescitur quali Jure ab annis aliquot pervenerunt
patam affluentium, non reproductionis, proceptu
Causae de his latius inse obsequenta, ad citat. ad

vivend

videndi et audiendi vos ad reproductionem Jurium
in stantaneam Sortem Nonlupatam Trg bezyns sua
Actoris hæreditto Afficien ~~[illegible]~~ Stringi Levationem
Summæ Liquidæ realis ex documentis vestris apparuerit
decerni, Calculum ex eadem Sorte per vos de occupata deman
dari Dimissionem Ejusdem Sortis in præsentia Offi-
cij Competentis iniungi Cæteraq pro Causæ et Ju
ris exigentia, Cum vos Sententiari præsens Lius Itaq
Trnũ ad venienti parituri, et Jollt responsuri. Dato in
Crõ Plocen Feria Sexta post Cineres proxa, Anno
Dni 1751mo. Indiem hodiernam Ltme Cadente et
proveniente ptibus Ipsis utrisq, Actore pltr Citata
pro interesse Ad Modum Rdi Casimiri Parochi Kolu
cien ac Gsi Georgij Patruorum, tum Nicolaj olim Ada
mi Filij Filiastri Suj Kotarskich per G. Georgium Kotar
skj Suo et Suprasorõrs Rdi Fratris et Filiastri Suj nõne
pltr, ex interesse Gsor Catharinæ et Nlis Michaelis
Komorowskj Relictæ Contis Viduæ ac Successorum Ejusdem
olim N. Michaelis Komorowskj nomine pltr pro interesse
N. Franciscæ de Kotarskie Turska per Gsum Valentinum
Zottowskj pro interesse Nlis Sophiæ de Kotarskie Relictæ
olim Nlis Francisci Lisowskj Consortis Viduæ per Nlem
Franciscum Czachorowskj Generum pro interesse Nlis
Magdalenæ de Kotarskie Nlis Andreæ Krasinskj Contis
per Gsum Franciscum Kulenskj Inscriptum Plenipo
tentem Coram Judicio Officij Præsens Comparentibus
et Secum Judicialiter Controversen Teneri ptem Acto
ream docere ptem Citatam de Termino et Conten
tis hocce Jdm mandavit mandatq præsens Docuit,
Tandem Idem Judicium prosequi inflexit, in prosecu
tione Controversijs partium Additis Siquidem
Causa præsens nimis inveterata prosequitur Unde
eandem Jdm ~~[illegible]~~ officij præsens ad Judicium Terrestre
proprijs districtus remisit Judicandam remittitq
præsens Conservato Trnum partibus memoratis
utrisq in præallegatis Judicijs Trnibus sine quavis

sine quavis ad Citaone Comparendi peremptorium
Incontinenti M.R.G.K. Gregorius Rokiecki de Bronowo
Judicialis palam Recognovit Quia Ipse ad Citao
nem literatt. Sigillo pro Terminis Pzeny Servienc
edito Cony Pbato ad Citt. ad Bona Dalerzewo
seu Sortem dictam Trąbczynska in B. Kolczynow
pro Sctto juxta datam in ad Citaone positam Anno
Pzeny detulit exportavit posuit reliquit et depo
sitio notificavit de quo Pzeny Idem M.R.G. fecit
Relationem

Actum in Castro Plocen. in Trnis Everetarum Causarumq. Officij Judicijs Una cum Continuatione Anteriorum Causarum in diem hodiernam Incidens. F. 2da post Dominicam Oculi Quadlem proxa Anno Dni 1751mo.

Coram Mcis Antonio in Zakrzewo Zakrzeski vexillifero Zawskrzen. et Vcapitaneo Jacobo Josepho in Małachowo Sokolnicki Tribuno Pltus et Notario Officialibus Castren. Plocen.

Banitio

In Trno hodierno ex dilatione Anteriore Munimentorum Parti Infrascrae citatae in anteacto Judicijs recepto et per Judicium Officij Pcen. datt et Concessa idq. ad sequen. Everetar. Castren. Plocen. Trnos ut pote modernos cum Trni Ibidem Contenti Ltma Conservatione facto et hoc in Causa et Actione Judiciaria Infrascra Inter S. Theresiam Strzeszka S. Alberti Chodubski contem cum Mariti ipsi authoritate et assia actricem ab Una, et S. Jacobum Hecki Heredem ac Illustrem admodum Rdum Matthiam Burski Ppositum Sadłowien. Bonorum Biernadki quovis modo Possessorem Anteacto aliosq. Successores olim Snosi Joannis Burski Regentis Castren. Kowalien. si qui ad Causam Pcen. Spectare videant Inhaerendo Manifestationi Authae facto ad Parato.

Pœnam Contumaciæ ad Judicium Officij Præsentis Parte ab altera citatos pro eo quatenus in Summam Mille Tymphonis Polonicalis Contractu Obligatos Inter S. Franciscum Strassewski actorum Fratrem Germanum ab una et Religiosum in Christo Patrem Bartholomæum Rodziewicz protunc Domus Missionis Zoruminensis Superiorem ac totam Congregationem Domus Missionis Zoruminensis Parte ab altera Occasione Bonorum Biernatki Conscriptos in Vim dotis assignatos Bona Præmissa Biernatki afficiens Una cum provisione ab Ultima quietatione Retenta Persolvant et realiter Enumerent, Contractum Primitivum supraspecificatos Bonorum Biernatki in quo Summa in Vim dotis assignatos aut provisio ab eadem Pendenda a Possessoribus Sæpefatorum Bonorum Biernatki Imposito exprimitur Comportent qua propter citantur ad videndum et audiendum ad Solutionem cum Provisione Sententia Judicij Officij Præsentis Arrigi Comportationem Contractus Primitivi Obligatos Injungi idque quod Juris erit decerni et sententiari Præsentis, tum et adcitatione Literali Sigillatos Castrensis Capitis Plocensis Tenoris Sequentis Thomas Gregorius a Dembowa Gora Dembowski Plocensis Plomcensis etc Capitis Tibi M. Francisco Strassewski Venatori Dobrinensi Illmi Branicki Ducis Campestris Comilitoni Cohortis Loricatos Bonorum Biernatki hæredi de persona Bonisque tuis Inaliter Omnibus Scribatur Aringa ad Instantiam S. Theresiæ Strassewska S. Alberti Chodubski Contis Actis quod te in Ossia Mariti Sui citat seu Potius ad Paratos

dilatum

Præfatæ Summæ

dilationem Munimentorum Inter se actis ab una
et SS. Hecliae ac Modernos admodum Rdum Burski
anteactis Br. Biernatki Possessores rne summae
mille Tymphorum in vim dotis sibi actrici Prove-
nientem de Bonis Biernatki per Judicium Nostrum
concessam adcitat ad videndum et audiendum ad per
solutionem ejusdem summae una cum provisionibus
provenientem per sententiam Judicij Officij Pdem
Stringi adcitat ulterius vobiscum ea in causa
Jure procedi ac id quod Juris erit decerni et sen
tentiari Pdem In diem hodiernam Incidentem et
provenientem Partibus ijs utrisque et quae actorea
per S. Antonium Maleski Camerarium Trem Zawskiensem
Plenipotentem Inscriptis citatis pro Interesse S. Jaco
bi Hecki et ejus contis per S. Matthiam Baginski
Inscriptis Plenipotentem pro Interesse reliquorum
citatis per S. Antonium Bobrowski, pro Interesse
M. Francisci Strzeszki Venatoris Dobrinensis adcitati
per eundem S. Bobrowski ~~teneri producere Plenipo~~
~~tentiam~~ Comparentem et secum Judicem Controver
tentem quibus Controversijs Partium Judicium Offi
cij Pdem Inducias auditis teneri Comparentem Produ
cere Plenipotentiam a reliquis citatis et adcitatis
in Instanti adinvenit, et quoniam non produxit
imo Comparens nempe S. Bobrowski a Compari
tione S. Suprascriptorum recessit, proinde cum Compa
rentem S. Jacobo Hecki ac ejus Conte Judicium
officij Pdem Causam Pdem suspendit ad Convictio

ctionem disparem suspensamq. esse declaravit, quos
disparem praefatae Pars Actorea coram Judicio officij
praesentis Plenarie comparem et Terminum cunctis hodiernum
per totum Judiciorum Tractum Ltme attentam memo
ratae cum ac adcitatae praesentis in Terminis per Mlem Rgm Ina
lem Honestum Gregorium Rokicky de Bronowo Authum
et Juratum Tribus et Ultra Juris formam vicibus
quatuor uti ante ita ~~est~~ et post officiosum are
stum tempestive per S. Matthiam Bagerski
Interpositae et per Judicium officij praesentis susceptae
et connotatae clamatae et vocatae non tamen com
parentis in Lucro Solutionis summae alias in
toto seu pro toto Lucro Negotij sui Principali
~~alias in toto seu pro toto Lucro negotij sui Prin~~
~~cipalis~~ admittente Judicio officij praesentis Judlr
ac officiose condemnavit, Ulterioraq. sibi per
Judicium officij praesentis fieri et et exequi postula
vit, et Judicium officij praesentis Juri communi
affectationiq. Partis actae utilicite annuendo
in Vim ejusdem Lucri ea in Causa Lati decrevit
praesentibusq. decernit quatenus citati seu adcitatus
summam pro qua conveniunt Actrici in Instanti
solvant, utq. sub Poena banitionis quae in Casu
decreto praesentis Contraventionis nempe summae
praefatae ~~non~~ cum provisione non persolutionis ex nunc
decernit Mlisq. Rgm Inalis ad Publicanae eandem
banitionis Poenam additur et deputatur qui
Mlis satisfaciendo deputationi suae a Judicio
officij praesentis

officij praesens habitis memoratis banitionis Poenam ac
~~Judicio officij praesens habitis~~ ipsimet citatis ac adcitatis ac
quibus Plenipotentiis non producitur esse Perpetuo
banitis Juri Communi Contrarios et Rebelles
hic in Atrio Stubae Judicii ac in alijs locis Publi
cationi Solitis Praesens Plurima Nobilitate ad Judi
cia moderna forumque Publicum Congregatis alta
sua Praeconica et Sonorosa Voce proclamavit Publi
cavit et ad Notitiam Omnium protunc praesens
in dubiam deduxit de quo praesens iam Mtis e loco
Publicationi Solitis ad Judicium Suum rediens fecit
Rlnem post quam Publicatis banitionis Poenam
Judicium officij praesens pro facienda in Praemissis
Juxta Praesentium Juris Communis Executione
Generosum Burgrabium Cplocensem quemcumque qui Pri
us requisitus fuerit facilius ac conduci Poterit
addidit et deputavit qui S. Burgrabius Cplocensem
ad Primam Actis requisitionem Decretique praesens
exhibitionem eandem Executionem ~~faciat~~ faciat
et Peragat idque sub Poenis cum renitentes Officia
les Legibus Regni descriptis nemo vero eandem
Executionem officiose peragendam nec per se
suasque quasvis Subordinatis audeat Impugnare
personas idque sub Scorsiva banitionis Poena
cum Impugnatis actuumque officiosorum Irrita
tores praesens interposita Decreto in Continens
MRS H. S. Kolicecky de Bronowo Authus et Juratus
Palam Rit quia ipsi adcitationem Literatis Sigillatis
pro Trinis praesens Servientem editis cum praefatis adcitatis ad
Bona Biernatki &c. post Decem invocavit Evadlem praesentem
Praesentis anno praesens detulit Expectavit Posuit reliquit et de positione
notificavit de quo praesens iam Mtis fecit Rlnem

Oculi 175x

291

Lucrum Ultimanae inter Conventum Plocen. O. S. Dominici et Karwosiek Cholewice.

Iuxta actum Executionis Infrascripti in B: inferius nominati Offse per infraspecificati G. B. Crenę Plocenę expediti ac manu Ejus propria Subscripti Tenoris sequenę actum in Bonis Karwosiele Cholewice Sabbatho post Dm S. Agnetis Vir: et Martyris proximo Anno Dni 175xmo Coram Gnoso Adamo Milodro Glej B. C. Plocenę in Praesentia N. N. Alberti Czachoro Glej et Lucae Sulborskij nec non M. R. G. Providi Philippi Srebrnicky de Srebrna Authi et Jurati ad actum acclamandę assumpti, et Eundę acclamanę Quiquid G. B. Crenę Plocenę insistendo Legibus Rnt de peragendę Executionibus Sancitis Parendoq Muneri Officij Suj ac Additioni a Judicio Crenę Plocenę habitae Cum Suprascripto N. N. ad B. in actu expressa ex requisitione Offsa Religiosissimi in Christo Patris Martini Rucinskij Conventus Plocenę Ordinis Sancti Dominici Prioris ac totius Ejusdem Conventus acto Condescendit Jurisdictionem Offsam praecustodita prius Pace et Securitate publica fundavit ac post Partes ad Suj Comparitionem praedicti Mti acclamare injunxit Quo in Trno ptr Comparens Eg Lucas Sulborskij a Pte actorea impetratus Plenipotens reproduxit Condemnationem in Lucro Ulterioris ex Instantia Suprascripti Conventus Plocenę Ordinis S. Dominici acto rne Summae Quadringentorum G. Pol. Cum Censibus non Solutionis Sup relicta et Successoribus Ol G. Andreae Karwosieckij et Umienskij Cito in Cro Plocenę G. 2. pt Dm Visitationis Gloriosissimae Vir: Mariae proxa Ao 1749no obtent et publicati Cujus Postulationi Officium Burgrabiale annuendo Executionem peragere voluit Verumquoniam ex adverso ptr Comparens Ntis Eg Lenickhis formalibus

mnie nie przypozwano y ten dług powin:
ni JchMci PP. Dziedzicowie zapłacić impu:
gnavit, et qua attenta Impugnatione atten:
ta Causam Ex hanc Cum toto effectu ac Partibus
utrisq una Cum Impugnatore rursus ad Ju:
dicium Crenę Plocenę Conservando Trnum
in Judicijs prius et proximius abhinc celebrandę
Sine adcitatione Comparendi peremptorium
remisit remittitq praesenę. Adamus
Miłodrosłej B. C. Plocenę manu propria
tum quoq ex adcitatione literali Sigillato
Crenę Capitulo Plocenę Tenoris Ejusmodi Thomas
Gregorius à Dembowa Zora Dembosłej Plocenę
Plonscenę etc: Capitaneus Vobis G. G. Cujusvis
nnis de Węglinskie primi ôt G. Andreae Kar:
wosieckiej Capitani Sae Rae Mttis 2di expost
voti ôt G. Stanislaj Uminskiej Conti Relictae
Viduae matri tum Andreae et Barbarae
G. Cujusvis nnis Łaszczonis Filio et Filiae Cum Eod.
G. Karwosieckiej in primo voto procreato Kar:
wosieckim B. Karwosieckim Ro Karwosiele
Haeredibus tum Cujusvis nnis Umiejskiej tuj G.
de Węglinskie in 2do Matrimonij Thoro Cum Eod.
ôt G. Stanislao Uminskiej progenito Filio Si ad
Causam praesenę Spectare videris atq Mari:
annae de Machczynskie primi ôt N. Matthiae
Obrębskiej Secundi ad praesens Nuptus Nlis Casi:
miri Zgleniecki Eorundem Bonorum Karwosiele
Cholewice Obligato Possessrici de his ac
alijs Bonis omnibus vigore Regio et nostra qua
hac in Parte fungimur Capitulo authoritate Man:
damus ut in Trnis Querelarum Causarumq Officij
Judicijs T. 2da prius et proximius abhinc in Cro Plo:
cenę celebrandę per ac Peremptorie Compareatis
ad Instantiam Religiosissimi in Christo Patris
Martini Rucinskiej Sacrae Theologiae Praesentatis
Conventus Plocenę O. S. Dominici Trium Folium Con:
ventus

Conventus Acta Qui vos et quid maritatis
Cum vestros maritorum authoritatibus et
assijs Citant Seu potius ad Paratam Causam
et actionem Judiciariam Parata Decreta
Paratas Condemnationes Paratos quosvis
Trnos et Gradus Juris in quibus Causa praesens
Stetit ~~pr~~ pendetque indecisa et indeterminata
post mutatum Statum tuj G. Marianna
de Machczynskie Vidualem in Matrimonialem ~~Citat~~ adcitant ad videndum et
audiendum vos Seu quem vestri onus praesens
magis afficit ad persolutionem Summae Originalis
Quadringentorum Florenorum Polonicorum
una Cum Censibus pro multis annis
ab ultima quietatione retentis instantaneam
per Sententiam Judicij nostri
stringi et Compelli et id quod Juris erit
~~decerni~~ Sup vobis Statuj decerni et Sententiari ~~Sigil~~ Sitis igitur Trno adveniens
Parituri et Judicatur responsuri Dat in Cro
Plocensi F. 2da pt D. ~~Misericordiae~~ Septuagesimae
pxa anno Dni 1752mo in Diem
hodiernam ~~tamvigesimo~~ incidens et Proveniens
Partibus et quidem actis per Religiosum in Christo
Rndum Patrem Condradum Willeskij Conventus
Plocensis Ordinis S. Dominici Causarum Procuratorem
Suo et totius Conventus Ejusdem nne ptr. Citata pro
Interesse N. Mariannae de Machczynskie primi
voti ol N. Matthiae Obrębskij ad praesens Secundi
Ntis Casimiri Zgienickij Contis per Eandem idque in
assia Ejusdem Mariti Suj ptr. tandem Quoniam Reliqui
Citti ~~proind~~ praesens in Trno disparent et se
Condemnare permittunt Proinde Judicium Officij
praesens Causam praesens Cum Comparentibus Suspensamque esse declaravit ad Convictionem disparentium

~~Cum~~ quibus disparentibus Praefata Pars actor
Coram Judicio Officij praesentis pro Comparentis
et Terminum Eundem hodiernum per totam Ju-
dicior praesentis audientiam audientiam
Lmae attentans memorato Citato praesentis
in Termino disparentis ad Jus Juridice tribus
et ultra juris formam vicibus Quatuor
per M. R. G. Honestum Gregorium Roleiecki
de Bronowo Judicem uti ante ita et post
Officiosum Arestum tempestive idque pro
Interesse N.N. Zglenickich et Obrębskich
per G. Franciscum Sulenski interposito et
per Judicium Officij praesentis Suscepto et Con-
notato Clamato et vocato non tamen Com-
parentes in Lucro Ultimariae fortis finalis
ac indilato Executionis alias in toto seu pro
toto Lucro negotij Suj Principalis admittente
Judicio Officij praesentis Judicialiter ac Officiose Con-
demnavit Ulterioraque sibi per Judicium
Officij praesentis fieri et peragi postulavit. Et
Judicium Officij praesentis affectationi Partis Ejusdem
Actoreae uti Licite Annuendae in vim Ejusdem
Lucri Lmae Ea in Causa obtento Officium
Competens videlicet G. Adamum Philodrowski
B. Crenae Plocensis pro faciendo in praemissis juxta
praescripto Juris Communis Executione addidit
et deputavit Qui G. Burgrabius Crenae Plocensis
exequendo Munus Suum Eandem Executionem
ultimariam fortem finalem et indilato
non obstante quibusvis Jurium oppositio-
nibus rtrae ad Cassandum inscripto vel inscri-
bendum de B. Citato Jure vicito faciat et peragat
idque Sub Poenis conc renitentes Officiales Legi-
bus Rni descripto ~~Com~~ Nemo vero Eandem Exe-
cutionem Officiose peragendum nec per se aut

Subordinat

Subordinat gnasvis audeat impugnare per
sonas id~ Subscriptas Banitionis perpe:
tuã pœna quã Contr impugnãs Officiorum
actuum in mandatores præsenti interponit
Decretũ.

Dictatũ Decretum Rõmissionis inr Perillustres Rndos
mum Mlibij Inesnen et Plocen Canonicum Cathedralis
et S. Bogusłaum Sbj Cõd.

In Causa et actione Judiciaria Instrumenti inr Justicia:
rem Ludij Officij Spectãs Curiã Delati Perillustrem Re:
verendissimum Joannem Mlibij Inesnen Plocen
Canonicum Cathedralem Bonor Prestimoniatum
Charwoziele Sospitatorem Dominum Tum S. Antoni:
um Cielinsky nec non Laboriosum Simonem de
Eysd B. Charwoziele Subditum actã et quid Subditum
in Causa Dominor ab una, et Tum Rdum Bogusłaum Sbj
in hærendo Prohibitum vltrior Executionj Officij Cur
in facto Secundo post obtentã Contumaciã Pœnam
ad Judicium Officij præsentis Cõd pro Veniã demeritã
per in Dã Ex. Tuã in Co non Contenty quod Stante
in~ Sospitatione Renutans Eorum et B. Charwoziele
Subditos de Eysd B. in Sospitationi Subjectã angari:
averit pd B. Charwoziele Rospondy nunc p in~ mo:
do arendatorio Sospitã et pro tunc jam per in~ aren:
data in ipso Exitu Eys de B. Charwoziele Prestimoniatibj
ad Laborandã transpedere, et Labores in fundo Prætãs
debitos ad Bona Eadem per illam novitus arendata
Concertare Præsumpserit, arareq; ac alios Labores Eor et
Subditor in~ Præstare ibidem fecerit, vacan ac Juventum
Eysd S. Simoni nesciq; qua de Causa in Terceperit, verum
et nunc post Exitum de B. Eysd Tunc S. Simonem in
via publica Curiã libera indebite oppressit Cruentã
vulnera inflixit ad S. Cielinsky circa Tand S. Simonis
oppressionem Lasit Tum et alias violentias et injur:
rias in Interrogatorijs exprimend et omni Impietatis Te:
nus genere Quand peregit Ratione quor Illaq; omnium
pro pœnis Cui ipse decernend eaq; quod Juris et Justitiæ
erit exequend Tum pro restitutione valde una Cum
usu et fructu seu Compensatione Eysd nec non juxta
Scenæ Citat. alias Citatione Cad de Mandatis Latori in
se existent in Diem Hodiernam Tnc Cadem et proveni:

ente

Partibꝫ ipꝰ vltrisq; et quid Andreas per Spm Ste-
fanum Cziglinszky suo et aliꝝ acto nine p̃r Citat.
Ivonem Rocho Rogustaiensi p̃r Coram Judicio Offij
p̃sens Comparens et Actum Judr Controversie
quibꝫ Controversijs Partium Judicium Coram Eo
in Judo audito Officiens Delatore ad invento
Loco Judicium Partibꝫ experiri mandavit Mandato
p̃sens. in Experimento Siquid Condescensio Ante-
riori Judicij Officij p̃sens Decreto Ill Bona Karwosieke
Capitularia S. B. Crucis Sloane pro F. S.ta post Festa
Solennia Paschae proxime ventura cui in p̃tenei-
ribꝫ Partium Cunctis assignata Exinde hoc ad Ju-
dicium et Causam hanc ad Terminum assignatae
Condescensionis prius expediendi Inquisitionibꝫ Con-
Acto effecta remisit ac p̃sens remittit judiciana
et Plenarie decidend. Actꝫ in Continenti M. S.
Honesto Gregorio Rolewski de Bronowo auctꝫ et
Juraty Palatin Kuiaw Qui ipꝫ Citationem Literalem
Sigillat pro Ipsius p̃sens Servitore edidit Con. Stat
A. D. ad B. Karwosieke Respondit F. Feria p.t D. Invo-
cavit Quadrag.ma p.xe p̃teritꝫ anno p̃sens Tum et Ipse Pri-
mam ex qua Poena Contumacialis obtenta Tempe-
stive ante obtentionem illiꝰ in una integra
Septimana dedutis etc. Scribat pacta Stylus

Banitꝫ S. Trabia per S. Brocho dej.

In Causa et actione Judiciaria Instantis p.te ipsius S. Casimirus Bro-
cho dej actꝰ et S. Matthias Trabia inhaerendo Contractui Obli-
gatorio respectu Sortis in B. Pupadly Sito ipsius se acto ab una
et ipsius Parte ab altera iniecto et Confecto ad Judicium Of-
ficij p̃sens parte ab altera Cito pro Eo. Quatenus ipse Obliga-
tionem actis authis Rei respectu p̃fatae Sortis Summa
Mille Nymphas in Obligationem expositi Obnatis prout
se Contractu Eod obligaverat in personam acto recogno-
scat, in Casu vero non recognitionis Ejusd authica Obligatoria
Summam Eand Mille Nymphas Polon. in Obligationem
expositi actoꝰ Solvat, memorato Sorteno in B. Pupadly

Sito

Lib rehabeat, Citat igitur ad videnđ et audiend ipsi
aut ad recognoscenđ Obligationem aut Iteam Super
memorat Sortem in personam aut Seruiene, aut
ad exolutionem Summe in Obligatione expresse
rehabitionem pdicte Sortis per Sententiam Judicij
Offij presentis Stringi ac id quod juris erit decerni et Sen-
tentiari presens alias Citatione Eadđ de omnibus
latis in se existens in diem hodiernam hore Cadem
et proveniens Partibz ipsarum et quid Actore pre-
sentis Sui ptr. Coram judicio Offij presens Compa-
rente et Secum Jus ptr. Controvertente quibz Controver-
sijs Partium judicium Coram se imediate exaudiri Senen-
Parten Actoriam docere Partem Cita de Prio et Contra
tis actionis Sua et ut decat justi decreuit Eandem
docuit, Deinde judicium Cautam presens prosequi manda-
vit mandatj presens, in prosequendo Lubriam Com-
parens Partis Cite ab inscripta Comparitione recessit
Proinde pretatj actor Coram judicio Offij presens
ptr Comparens et Primum Eundem hodiernum per Se-
tam judicio presens Ime attendens memorate Cite
ad jus juridice p M.R.S. Honestum Gregorium Ro-
kiedj de Bronowo Judicem ut ante ita et post Of-
ciosum arestum per D. Bartholomeum Zoszczyckj
interpositi et per judicium Offij presens Silentij
et Contumacie tribz et ultra juris forma vicibz quatuor
Clamate et vocate non tamen post recessum ab inscri-
pta Comparitione Comparens in Curia recognos-
cendo Obligationis Super Sortem Bonor Supradicte
alias in Casu seu pro Casu Nonj Lucri ejusdem
admittendi judicio Offij presens juxta ac Officie Con-
demnari et, Ulteriorag Sibi per judicium Offij
presens fieri et decerni postulauit, et judicium
Offij presens Postulationi Ejusdem aut ai juri Com-
muni ut Licite annuendo, in vim Ejusdem Lucri
Ime eam in Causa obtenti decreuit presentibus
decernit Quatenus pfata Cita Eandem Obligationem
Sup dicta Sorte mea B. Supadzky Sibi in Summam
aut recognoscat, aut Summam Mille Ejusdem in Obli-
gationem dicte Sortis expresse exolvat Coram judicio
rehabeat ij Sub Pena B. qud in Casu Decreto presenti Con-

traventium

ventionis ex nunc decernit Mtisq pfato Roleiedei
Judtis ad Publicand Eand Banitionis Pœnam addit
et deputatur, Qui quid Mtis Satisfaciendo Deputa:
tioni Suæ a Judicio pzene habitæ ac exequend
munq Suum Eand Banitionis Pœnam ac ipsi
met post recessum ab Inscripto Comparitione pzene
in Trno disparentem esse Banitum Juri Com:
muni Contrarium et rebellem hic in atrio
Stubæ Judtis ac in alijs locis publicaoni
Consvetis pzene plurimis variæ Conditionis
et sexq hominibq ad Judicia moderna Forumq
Publicum Congregato alta Sua pconica et
sonorosa voce proclamavit, publicavit et
ad notitiam omnium pro tunc pzene in Dubiam
deduxit de quo pzene id Mtis e Loco publicaoni
Solito ad Judicium Suum rediens fecit Rtnem
Post qm Publicato B. Pœnam modo pmisso obtento
Judicium pro faciend in pmissis juxta pscripto
Juris Communis Executione Causam pzene Cum
toto Ejq ac partibus effectu ad M. Loci Capitaneum et Seu
Locorum Capitaneos Sub Cujq vel quorum Jurisdictione
pfato Citto Cum B. Sujs Subest vel Consistit re:
misit remittitq pzene Decri pzene vigore. Hicq
in Continenti DN R. Honestq ~~Petrq Morzyski~~
Gregorij Roleiedej de Bronowo Judtis Palam
Rbit Quia ipsi Citationem Literato Sigillato
pro Terminis pzene Serviene edito Cone pfato
Citto ad B. Nagurlej Ossyny D. Ada post Dcam Sexa:
gesimæ anno pzene pxe pterito detulit: etc:

Banitus N. Łukoski per G. Łukoski

In causa et actione Judiciaria infra scra inter Gnosum
Joannem Łukoski actorem actorem ab una et N. Pau
lum Łukoski inhærendo scripto certo manuali ad Judici
um Officij pzene parte ab altera cittum p eo quate
nus Eps Summam Centum Septuaginta quinque
Tymphonum scripto certo manuali actori assecuratus
et p tempore jam priæ elapso solvi declaratam

hucusq

hucusq non exolvit exolvat, citat igitur ad videndum et
audiendum ipsis ad persolutionem summae ejusdem sen
tentiae Judicij Officij praesentis stringi ac id quod Juris
erit exequi et sententiari praesentis alias citatione
eadem de praemissis latiori in se existente in diem
hodiernam lettmae cadente et provenientem partibus
tandem praefatus actor coram Judicio Officij praesentis
pter comparens et terminum eiusdem hodiernum
per totum Judiciorum praesentium audientiam lettmae
attentans memoratum citatum ad Jus Juridice per Mlem
Kri Gnalem H. Gregorium Rokiecki de Bronowo Judlem
tribus et ultra Juris formam vicibus quatuor clamatum
et vocatum non tamen comparentem in Lucro solutionis
summae alias in toto seu pro toto lucro negotij sui prin
cipalis admittente Judicio Officij praesentis Judicialiter ac
officiose condemnavit ulterioraque sibi per Judicium
Officij praesentis Juridice exequi postulavit et Judici
um Juri communi postulationique actoris uti licite an
nuendo in vim ejusdem Lucri legitime ea in causa ob
tenti decrevit praesentemque decernit quatenus praefatus citatus
eandem summam actori exolvat idque sub poena Baonis
(prout de facto non est persoluta) qua in casu Decreto
praesentis contraventionis ex nunc decernitur Mlisque Judlis
praefatus Rokiecki ad publicandum eandem Baonis poenam
additur et deputatur Quicquid Mlis satisfaciendo
muneri officij sui ac additioni a Judicio praesentis habitae
eandem Baonis poenam ex Regestro simplici super citto
obtentum ac ipsummet citatum praesenti in termino di
sparentem esse Banitum Juri communi contrarium et re
bellem hic in atrio stubae Judlis ac in alijs locis publi
cationi consvetis praesenti plurima Nobilitate ad Judicia
moderna forumque publicum congregatum alta sua praeconica
et sonorosa voce proclamavit publicavit et ad notitiam
omnium partium praesentem in dubiam deduxit de quo praesentem
Idem Mlis ad Judicium suum rediens eloco publicationi
solito fecit relationem. Post quam publicatum Baonis
poenam Judicium praefacienda in praemissis Juxta Juris
praescriptum Juris communis executionem causam
praesentem cum toto ejus effectu ac partibus ad Magnificum

Loci capitaneum seu Mcos locor Capitaneos sub cujus vel quor Jurisdictione pfatus citus cum Bonis suis subest vel consistit remisit remittitq pseng Decreti pseng vigore Incontinenti Mcis Rni Gnalis Honestus Gregorius Rokiecki de Bronowo Judlis palam vit quia Ipsi Citationem Literalem Sigillatt p terminis pseng servieng editam ang pfatt citt ad Bona Zukoszyno Biki curiamq citati ibid Sitt Sabbatho post cineres proxime pterit anno pseng detulit etc.

Banitiopina cum Decro inter Relicto et N. Wlodzeskiej et N. Z. Mieszkowskiej

Juxta actum Executionis infrascriptae in Bonis in ferig

Decretum Remissionis inter Per Illustrem Rndissimum Zultowski Conventus Plocensis OO. S. Benedicti Abbatem & Illustrem Rndissimum Lasocki ac G. Ciulkowski

In Causa & actione Judiciaria infra Sript inter Per Illustrem Rndissimum Valentinum Michaelem Zultowski Divina vocatione Abbatem Conventus Plocen Ordinis S. Benedicti Actorem ab una & Per Illustrem Rndum Stephanum Lasocki Canonicum Lanciciens Propositum Orszymoriens tum Generosum Marcianum Ciulkowski adherens Complanationi ac manifestationis Coram Actis authenticis Agni factis ad Judicium Officij psentis parte ab altera Citt idq pro eo quatenus ipsi Subditos Fraciscum cum Uxore & Pueris Mathiae filium Amanów de Borowe Franciscum alterum cum uxore de Kempa relictam olim Martini viduam, & duas puellas in primo voto cum Stanislao Ferrifabro procreatas vigore Complanationis certae in Bonis Kosino Anno elapso inter Actores ab una & ipsos parte ab altera Conscriptae & Actis Castrens Visogrodiens roboratae non nisi ad Colligendas Segetes relictos ad labores

pstandos

prestandos, per ipsos stimulatos cum inventarijs frumentis, & totali supellectili domestica tum quoq apes cum alvearibus supra scripta Complanatione extradi reservat extradantes Caventiam laborum compensent quapropter citant ad videndum & audiendum ipsos ad extraditionem supra scriptorum subditorum in Complanatione expressorum tumquoq apium cum alvearibus, ac Cavenciae laborum compensationem per sententiam Judicij Officij presentis stringi & compelli ~~alias~~ praetentibus alias citatione eadem de praemissis latiori in se existente in die hodierna legitime cadente & proveniente partibus ipsis utrisq et quidem Actorea per Generosum Valentinum Zultowski inscriptum Plenipotentem citatum per Generosum Marcianum Ciołkowski suo, & Per Illustris Rndissimi Lasocki Canonici Lancicien Bonor Kosine Haeredis Nomine Personaliter Coram Judicio Officij presentis Comparentibus & locum Judicialiter Controventibus quibus Judicium Controversijs partium auditis, licet quidem Pars Actorea Extraditionem Subditorum in Complanatione inter Partes, nempe Per Illustre Rndissimum Abbate Conventus Plocen Ordinis S. Benedicti Modernum Actore ex una & Per Illustre Rndum Lasocki Praepositum Orsimovien parte ex altera in Kosino die vigesima tertia Jullij in Anno proxime elapso Conscripta, & Actis Castrense Capitulo Visogrodien approbatum expressorum juxta terminum editum per Partem Citatam praestandam pretendit & satisfactionem ejdem Complanationi intuitu praetensae extraditionis urget, quoniam vero manifestatione de nullitate ejusdem

Complanationis

Complanationis licet si in Puncto nō nullor Sub-
ditor ex parte Rndi Lasocki Coram Actis Visgrodien
Feria Secunda in Vigilia Festi Exaltationis S.
Crucis in Anno proximè preterito tum ex parte
Per Illustris Rndissimi Abbatis per Religiosum
in Christo Patre Ambrosium Jarzy Chowski
nomine & ex Speciali Comisso Ejusdem Rndissimi
abbatis Coram Actis Praesens Fer 4ta post Festum
Exaltationis S. Crucis Similiter in Anno preterito
itidem de invaliditate Ejusdem Complanationis
factas pars Citt reponit, à qua Manifestatio
per Supra positum Religiosum Jarzy Chowski
Nomine Rndissimi Abbatis facta, Ipsemet
Per Illustris ~~simus~~ Rndissimus Coram Actis Praesen
Fer: 4ta post Festum S. Michaelis Archan-
geli in Anno proximè elapso, licet si re-
center per Manifestationem recessit, & Com-
rens partis ejusdem Actoreae Causam Praesentem
disjudicandam exposcit, Cum autem Cognitis
Praemissorum ex rationibus per partes inductis
intercessit quae Judicio Suo ad resolutionem
nō Competiit proindè hoc idem Judicium
Causam hanc Cum toto effectu, ac Partibus
pro Decisione ad Judicium Terrestre prop
Districtus remisit remittitque Praesentibus
Conservando Terminum Partibus memoratis
utrisque in Praelegato Judicio Terrestri sin
ulla Citatione Comparendi peremptorium
Decreti Praesentis vigore. Hicque in Contine-
nti M. R. G. Honestus Gregorius Rokiecki de
Bronowo Judicialis palam recognovit
quia ipse Citationem literalem Sygillatam
pro Terminis Praesentibus Servientem editam

Contra

Contra Praefatos Citt ad Bona Villae Kosino Ter-
ota post Cineres proxime praeterita Anno praesenti
detulit &c: &c: Scribat juxta Stylum

Major inter Lukowska et Malewskie.

In Causa et Actione Judiciaria Infrascriptae inter N.
Mariannam Chmielewska N. Jacobi Lukowsky
Contem Aliquid Contem in Assia Mariti Actae ab
una GG. Valentinum Parentem et Antonium Fi-
lium Chabowskie Sortium super B. Chabowo Ante
Actos haeredes atque Adamo Malewsky Sortium earundem
a GG Chabowskie Juris Quaesitae adhaerendae In-
scriptioni certae per NN Valentinum Chabowsky
et Sophiam Malewska Conjuges in Personam
Actae et olim N. Helisabethis Chmielewska Steri-
liter decessae Sororis Actae Germanae Coram Actae
Authis Rni in Anno 1737. Super Summam Quin-
gentorum Quadraginta Sex Florenorum et Grossorum
Viginti Polonicalium factae et Recognitae

In Trno hodierno ex adcitatione literalis Sigillo Castrensi
Capitulo Plocensi Tenoris Sequens. Thomas Gregorius a
Dębowa Gora Dębowsky Plocensis Plonscensis etc. Ca-
pitaneus Vobis GG. Valentino Parentis et Antonio
Filio Chabowskym Sortium Super B. Chabowo An-
teactae heredibus atque Adamo Malewsky Sortium ea-
rundem a GG Chabowskie Juris quaesitae de Personis Bo-
nisque Vris gnaliter. Scribat Aringa Cancellariae Ad
Instantiam N. Mariannae Chmielewska N. Jacobi
Lukowsky Consortis Actae quae vos et quidem Consors in
Assia Mariti sui Adhaerendae Inscriptioni certae per
NN. Valentinum Chabowska et Sophiam Malewska
Conjuges in Personam Actae et olim N. Helisabethis
Chmielewska Steriliter decessae Sororis Actae Germa-
nae Coram Actis Authis Rni in Anno 1737mo Super Sum-
mam Quingentorum Quadraginta Sex Florenorum et Gros-
sorum Viginti Polonicalium factae et recognitae pt Translas

pnors

Decretum Remissionis inter Infidelem Judaeum Alexandrum Hyrurgum et S. Lotkowski B. C. Plocens.

In Causa et actione Judiciaria Infrascriptis inter Perfidum et Infidelem Judaeum Alexandrum Hirurgum actu ab una et S. Jacobum Lotkowski B. C. Plocens. inhaerendo resignationi sup. Domum seu residentiam Judaicam hic Plociae in Platea Judaica sitam per Perfidum et Infidelem Judaeum Lewele Aranowicz in Personam actu coram actu Judaicis recognitam et in Idioma Polonicum versa tum manifestationi authoritate facta ad Judicium Officij praesens citato idque pro eo. Quia ipse licet si bene sciverit se actu residentiam in Platea Judaica hic Plociae sitam a Perfido et Infideli Lewele Aranowicz Jure Perpetuae Donationis ex dato et accepto acquisivisse, attamen formata ipsa praetensione in tuitu cujusdam Summae per dictum Lewele Aranowicz actu Jurisdatorem acsi debitae non adcitato se actu ut intererat praemissae domus haerede Decretum in Judicio Officij praesens inito Conductamine cum Patrone Comparitionem ab Infideli Lewele Aranowicz Inscribente Solutionis obtinere curavit, ad Traditionem quam Citissime Suprascriptae Domus Conducto S. Adamo Milodrowski B. C. Plocens. pro velle ipsa Senciente non attentis Juridicis defensis et praemissa Donatione in Personam actu serviens in Terreno Traditionis repositae ipse traxit et praemissam Domum possidet, Perinde actu plus quam ad Summam Sexaginta aureorum Hungaricalium tam Perfido Lewele Jurisdatori ad manus quam in deportationem Onerum per Eundem Lewele Debitorum varijs Creditoribus exolutis injuriavit ex inde Conc. Leges Rni processit ideo Citatur ad videndum et audiendum Traditionem praemissam pro re ipsa cum Summa injuria actu Subsecuto Legi et Justitiae dissonam tolli, Cassari actu ad Jus acquisitum ex dato et accepto subsecutum restituj et reintegrari, ac id quod Juris erit

decerni et sententiari p̄sens alias Citati-
one Eadem de p̄missis Latiore in se existen-
te in Diem hodiernam Lme Cadens
et provenien Partibus ipsis utrisq, et quid
actore p̄tr Citato Ego Jacobo Gołkowski B.C. Plo-
cen p̄tr. Ex. Francisco Dembowski B.C. Plocen An-
drea Przeradzki Friderico Stromberk Capitano
Sae Rae Mattis Matthia Pokrzywnicki Andrea
Zawidzki Indicens per E. Laurentium Dła-
zniewski, pro Interesse E. Petri Kozłowski
Indicens per E. Josephum Kozłowski Came-
rarium Trrem Plocens EE. Michaele Kociecki
et Petro Lenczewski itid Indicens p̄tr Perfi-
do et Infideli Jacobo Aronowicz Hirurgo
ad actoratum Infidelis Alexandri Szyma-
nowicz ~~Hed~~ hirurgi indicens p̄tr. Coram
Judicio Officij p̄sens Comparens et secum
Judtr Controvertens quibus Judicium Con-
troversijs Partium auditis ac Documen-
tis tam per Partes nunc Principaliter
agentes qm et Indicentes repositis Conside-
ratis Siquid Perfidus et Infidelis Judaeus Ale-
xander Szymanowicz hirurgus actor pro
Cassatione Traditionis ex ratione pro Perfido
et Infideli Jacobo Aronowicz hirurgo Juris
Datore residentiae Sui Plocae in Platea Judaica
Sittae nunc personaliter Comparente
et se in actoratum ipsius indicente varijs
Creditoribus ad Eundem Perfidum Aronowicz
Jurisdatorem residentiamq Ejus Concurrentibus
ex Parte Gołkowski B.C. Plocens moderni Citti
Cum Injuria tam ipsiusmet Perfidi Szyma-
nowicz actoris, qm alior Concurrentium
indicentium Subsecutae Terminum insti-
tuit in tracta vero p̄sens Causae indicentes
p̄tr Comparentes Solutionem Summarum

variar

variar per Perfidum Suprascriptum Ja-
cobum Aronowicz Contractar, et in praesenti
Trno per Eunc Infidelem Aronowicz agnitum
injungenc exposuunt, Id vero Aronowicz
Debitor extra modum Solutionis extitisse
recognoscit, imo Juri per Eunc Infidelem
Alexandrum Szymanowicz iudaico Idyo-
mate Conscripto ab Eod Aranowicz quaesito
inficiatur, Eaq rne Idem Perfidus Alexander
Szymanowicz actor â Jure quaesito recedit
Solutionemq Summar Suarum in exo-
nerationem quaesitae residentiae non nullis
Creditoribus etiam et Ejus Perfido Arono-
wicz ad manus ipsius Exoluto Urget Pro-
inde Judicium praemissis pensatis Quoniam
Causa praesens ad disjudicandum Judicio Officii
praesenc non Competit Proinde Causam hanc
tam pro Liquidatione Summar debitar
qm etiam pro resolutione et Cognitione
Traditionis finaliq Causae Ejusq tam inter
Partes originaliter agentes quam Concur-
renc Indicenc decisione cum toto effectu
ad Judicium Trre Plocenc uti Causae prae-
senc Competenti remisit hoc Id Judicium
remittitq praesenc Conservando Trnum Par-
tibus memorat utrisq in Ejusd Judicijs Trribus
Comparenc Peremptorium. In Continenti
M. R. P. Honestus Gregorius Kobiedy de Bro-
nowo Judlis palam Rvit Quia ipsi Cita-
tionem Literalem sigillato pro Trnis
praesenc Servienc edito Cont praefato Cito ad
Domum Judaicam in Platea Judaica
Sito Tradito 2. 5ta post Cineres Anno
praesenc proxime praeterito detulit expor-
tavit etc. Scribatur juxta Stylum

Banitus Gsus Dziwanowski et Kowna
cki per Gsos Malinskie

Intermino hodierno ex Delatione Anteriore Inqui
sitionis partibus infrascriptis educi concessa et per
Iudicium officij Pstentis data et concessa ad sequen
tes Quepelarum Castrensium Plocensium Tmos
post Festum Sancti Jacobi Apti incidentes ut
pote modernos cum Termini Ibid contenti
Lma Conservatione facta et hoc in Causa et
actione Iudiciaria Infrascra inter Instigato
rem Iudicij officij Pstens Ejusq Delatores
Nles Carolum Malinski et Petrunellam Przed
pelska Actores ab una et quid Maritatam
Actricem cum maritis sui Authoritate et assa
tum Gsos Konstantium de Leszcenskie relictam
et N: Alberti Dziwanowski consortem viduam
matrem Joannem et Josephum filios Dziwa
nowskie atq Felicianum Kownacki ad Iudi
cium officij Pstens inhaerendo abductioni
et protestationibus Coram Actis Authenticis
Rni factis secundo post obtentam Contuma
tiae Poenam parte ab altera Citatos pro
Quia Ipsi in Convulsionem Legum Publicarum Rni pro
cedendo ausi sunt infrascra perzagere
Actorem laedere diffamare Concutere con
vulnerare vulnera letalia infligere
Coram varijs personis scommatizare viam
Publicam cuiq liberam intercipere inter
cepta via fenibus ad currum ligare li
gatumq concutere Convulnerare ac post
Domum Actt invadere invadendo opprime
re invitam palam ac manifeste diffidare
et vix vita ni Divina Providentia salvaretur
non privare de Sorte suorum Actt haereditaria
violenter expellere inventaria interci
pere et nolle restituere foenum ad currus tres
accipere recompensam in vim concesse mansi
ones Domi suor Actt et grorum ad Consemenand

Ipsi Concessorum ac olerum et segetum non Pstare actorem Arca Mata damna sese opponentem opprimere Conflagellare par Equor violenter accipere aliasq per multas violentias injurias damna et oppressiones ac exorbitantias in Interrogatorijs futuro in Trno porrigendas specificandas omni Inquisitionum genere pbandas peragere et perpetrare perq Pmissa Leges Qui transgressi sunt pœnasq ex inde emergentes pro qualitate facti et demeriti succubuerunt pro quibus super Ipsi decernendis et extendendis ac nihilominus pro solutione Taxæ vulnerum lethalium refusione litis expensarum Compensationeq quarumvis Injuriarum et damorum Pœnæ Citantur alias Dilatione Eadem de Pmissis Latiore in se existente in diem hodiernam Lmē Cadente et proveniente partibus Ipsis utrisq et quidem Altorea per Ntem Carolum Malinski suo et consortis suæ nmē pltr Citata pro interesse Gsæ Konstantiæ de Lesienskie relicte Gsi Alberti Dziwanowski consortis viduæ per Eandem pltr pro interesse Gsi Joannis Dziwanowski per Eundem pltr ~~Judicium decidendo~~ Coram Judicio Officij Pœnæ Comparentibus et secum Pltr Controvertentibus quibus controversijs partium Coram se inductis Auditis Judicium decidendo Trnum partis Altoreæ Inquisitiones partibus rigore concesse Dilationis Inquisitionis Eductas ~~suo~~ Coram Judicio Officij Pœnitis Epæ partibus reponere mandavit mandatq Pœnæ idq Iniustanti et quoniam reposuerunt pro inde hoc Idem Judicium ad Lectionem Earundem Inquisitionum Condescendit quibus Lectis et per omnes Circumstantias pensatis et consideratis propiorem modernum Citatum scilicet G Joannem Dziwanowski Comparentem ad Evasione Juratorium quod in nullas violentias

per G. Josephum Dziwanowski ac Mlem Kowna-
cki in persona Nlis Caroli Malinski patratas
se Implicuit nec ad patratas esse sub ordina-
vit nec in quo piam est reus obiectorum Idq
in sequentibus Querelarum Castrens Plocens
Trrnis post Festa solennia Pentecosten In-
cidentibus Pstandam Censuit ac Pens Censet
Conservando Trrnum partibus memoratis utrisq
in praeallegatis Judiciis sine ulla ad Citatione
Comparendi peremptorium post quam
Evasionem Pstandam vel non Judicium de-
cernet id quod Justitiae erit et licet quid
p suprascros NN Josephum Dziwanowski
et Kownacki violentiae et Iniuriae Pa-
tratae Inquisitionibus probantur quoniam vero
in Trno Pstenti disparent proinde Judicium
Inquisitionem partis Actoreae nunc lectam
ad Convictionem disparentium denuo ob-
sigilandam et Ejd parti Extradendam Senten-
tiavit Sententiatq Pstentibus (prout est
in instanti obsigillata et Ejd extradita) Gsam
vero Dziwanowska matrem Citatam hoc
Jd Judicium liberam pronuntiavit a causa
et obiectis partis Actoreae quoniam vero NN
Joannes Dziwanowski et Felicianus Kownacki
Pens in Trrno disparent et se condemnare
permittunt proinde praefatus Actor Coram
Judicio Officij Pstentis pltr Comparens et
Trminum Eundem hodiernum per totum
Judiciorum Tractum sine attentans
memoratos Citatos disparentes ad Jus Ju-
ridice per Mlem Rne Gnalem Honestum
Gregorium Rakiecki de Bronowo Pdlem
tribus et ultra Juris formam pcibus
quatuor uti ante ita et post officiosum
Arestum tempestive per Gsum Lauren-
tium Dłużniewski interpositum et
per Judicium Officij Pstentis susceptum
et Conotatum acclamare fecit qui Citati
taliter Clamati et vocati non steterunt nec

Juri paruerunt imo ut Jd Mlis Retulit
Contumaces exstiterunt quorum Contuma
tiam Fatus Actor Coram Judicio Officij Pen
tis accusando petiit super Eisd Citatis per
Judicium officij Pen Pœnam Banitio
nis decerni aliaq in talibus fieri solita
Juridice exequi Postulavit et Judicium
Juri Commoni postulationiq partis
Actoriæ uti licite annuendo memo
ratos Citatos disparentes esse perpetuo
Banitos Sententia sua declaravit
et Ministerialemq suprafatum
Delicecki Jdlem ad Publicandam Eandem
Banitionis pœnam addidit et depu
tavit quiquid Mlis satisfaciendo depu
tationi a Judicio Pen habitæ memora
tam Banitionis pœnam ac Ipsmet
Citatos Pen in Trno disparentes esse
perpetuo Banitos Juri Cum muni
Contrarios et rebelles hic in Atrio Stube
Jdlis ac in Alijs locis Publicationi solitis
Pen plurima nobilitate ad Judicia
moderna forumq publicum Congre
gata alta sua Pœnica et sonorosa voce
pro clamavit publicavit et ad notitiam
omnium ptunc Pen indubiam
deduxit Idequo Pen Jd Mlis eloco
Publicationi solito ad Judicium suum
rediens fecit Relationem post quam
Publicatam Banitionis pœnam modo
omisso obtenta Judicium pro facienda
in præmissis iuxta præscriptum Juris
Commonis Executione officium compe
tens videlicet G. B. C. Plocen quemvis qui
prius requisitus fuerit facibusve condua
potent addidit et designavit quiquid
G. B. C. Plocen ad primam partis Actoriæ requisi
tionem Deritq Pen exhibitionem Eandem

Executionem non obstantibus quibusvis Jurium oppositionibus de Bonis Citatorum Jurevictorum faciat et peragat Idq sub pœnis contra renitentes officiales Legibus Dni descriptis nemo vero eandem Executionem officiose peragendam nec per se aut sub ordinatis quasvis Audeat Impugnare personas Idq sub pœna Banitionis quæ contra Impugnatores Officiosorumq Acta Irritatores pœnæ interponitur Dero

Dilatio producendi processus inter Gsos Zglenicky et Wołowski

In causa et Actione Judiciaria infrascripta inter Instigatorem Judicij Officij præsentis (quod Causam præsentem pertinere videatur Ejusq Delatorem G. Antonium Zglenicky Actt Cassandæ vigore Jurium suorum in Bonis Umienino Rogutky a Gso Michaele Trzcinski et Hilarij Filio Cessorum possessorem ab una et alterum Instigatorem Judicij Officij pœnæ tum G. Michaelem Wołowski Ejusd Gsi Instigatoris partem adhærentem in hærendo documentis Causam pœnitentem juvantibus quam primum resuverit de quibusdam Condemnationibus super et G. Hilario Trzcinski mortuo ac alijs obtentis illico a prima notitia Actor agit Ipsos quasi parte ab Altera Citatos ad videndum audiendum Easdem Condemnationes uti nulliter et indebite nullis extraditis nec ad notiam deductis Citationibus imo post fata et G. Hilarij Trzcinski Gsi Michaelis Trzcinski parentis Actt Cassandæ Juris cessionarij respectu cujusdam Summæ sexaginta Tyn polonicalt ac quatuor decem Marcarum polonicalt pro defectuosis in Seminationibus Dero Condescensoriali Crenæ Vissogrodiensis Ipsi Gso Wołowski solvi iniunctæ (in qua Summa in proporcionata Ipsi Laboriosus Andreas Tomasiak

sali una cum uxore pueris put traditio fusius
in se obloquitur est Ipsi traditus obtentam et Pu
blicatam tolli Cassari annichilari nullitatisq
vicio subici Condemnationes irregaliter super et
Hilario Trzcinski ac alijs in processum intrantibus
pro nullo Censeri Calculum de subditis ex vi
in proporcionate traditionis ac Carentiam
Laborum per Eosd subditos prestari Ipsi
solvi demandari Ceteraq pro causa et Ju
ris Exigentia Cons Ipsos decerni statui et
sententiari Ipsam quoq partem ad haeren
tem ratione indebite obtenti processus pe
nis Congidnis puniri Pentibus alias Citatione
Eadem de premissis latiore in se existente in diem
hodiernam Lme Cadente et proveniente
partibus Ipsis utrisq et quid Actore Ezo
Zglenicki Cassandae et negotij Citato pltr
Citato Ezo Michaele Wołowski per G. Anto
nium Chmielewski Plenipotentem In
scriptis Coram Judicio Officij Pens Com
parentibus et secum Jltr controverten
tibus quibus Controversijs partium Judi
cium Coram se Inductis auditis decrevit
ac Pens decernit Quatenus Educat pars
Citata Cassandae processum super parte
altorea Cassandae obtentum in instanti
tandem ad Affectationem Ejusd Compa
rentis Citati hoc idem Judicium dedit
et concessit Dilationem Ejusd Citato
ad producendum processum ad sequentes
Querelarum Prens Plocens Trnos post
Festa Solenni Pentecosten Incidens Con
servando Trnum partibus memoratis
utrisq in Allegatis Judicijs sine ulla at
Citatione Comparendi peremptorium
In continenti N.R.G. Honestus Gregorius
Rokiecki de Bronowo Jellis palam Ruit
Quia Ipsis Citaones literales Sigillatas p
Terminis Pentibus servientes Editas

Conc. Praefatos Citatos et quod conc. Ejusdem Insti-
gatorem ad Stubam Idem conc. vero Ej.
Wołowski ad Bona Umieruno Nogutki
super Summam quandam Ibidem haerentem
omnes Sabbatho post Cineres Sexte Pre-
nto Anno Praesenti detulit exportavit
posuit reliquit et ut Juris moris est no-
tificavit de quo Praesens Idem Mlis fecit Re-
lationem quam quidem Mlis Relatio-
nem ad Cassandae servientem Ej. Antonius
Zglenicki Actor Cassandae vigore Juris Cessi-
onarij a Ejo Michaele Trzcinski et
Hilario Filio habito pro Judicijs Praesens
servientem in toto approbavit Confir-
mavit et rathificavit prout quod
Praesentibus approbat Confirmat et
Rathificat

Lucrum ulteriores fortis faciendae execu-
tionis ex parte Ej. Goscicki B.C.P. conc. SS.
Stawęcki.

In Termino hodierno ex Rejectione in ante
actis Judicijs de Consensu ~~partium utrarumque~~
ab invicem sibi facto et per Judicium officij Praesentis datis
et Concessa idque ad sequenda Jurisdictionem Castrensem Capitanei
Plocensis Terminos et pote modernos ad Terminum ibidem
contenti legitima conservatione facta et hoc
juxta actum executionis infrascriptae in Bonis
infernis nominatae officiose per infrascriptum
Generosum Burgrabium Castrensem Plocensem expeditae manuque ejus
propria subscriptae cujus Tenor sequitur Talis actum
in Bonis Borzewo Nobilium Feria Quinta post Fe-
stum Sanctorum Simonis et Judae Apostolorum pro-
xima Anno Domini 1749 coram Ej. Francisco Nicolao
Kowalewski B.C.P. in Praesentia Nobilium Ludovici Starcze-
wski et Josephi Draminski nec non Mlis Kni

Gnalis

Gnali Providi Stanislai Maychrowicz de Rostho-
wo authentici et Jurati actui Pte ad stanc et eum
acclamanc qui quia supra scriptus Gnosus Burgra-
bius Castri Plocen. insistendo legibus Rni de pera-
gend. executionibus sancitis satisfaciendo quoq mu-
nem officij sui ac additioni Officii Antonij in Ta-
kszewo Zakrzewski vex Miseri Zawskiej et vice
Capitanei Castri Plocen. ex Requisitione officiosa
G. Bartholomaei Gosicki B.C.P. actis Jurevincen.
vigore condemnationis circa manifestationem
cum ejus publicatione de actu ejus in Castro Plocen.
Feria secunda in vigilia Festi Nativitatis Sancti
Joannis Baptistae anno Pte scilicet 1749
sup. SS. Andrea Sławęcki et Theresia de Strzeszewskie
invicem Conjugibus et hoc respectu summae
Trecentorum Quinquaginta Duorum Tympho-
num polonicalium et sextarij unius una cum
marcis ac poenis luitis et provisionibus in de-
cretis expressis sibi actis Jurevincen. in solutionis
quinimo ejusdem decretis contraventionis aliae
processu causae praemissa fusius in se obloquens
obtentis et publicatis cum suprascriptis Nobilibus
ac praedicto mili ad Bona Borzewo Nobilium seu
sortem ex divisorialem ibidem sitis Citatis Jurevictis
haereditis condescendit Jurisdictionem suam officio-
sam actibus Jurisdicionis congruam fundavit qua fun-
data Jurisdictione partes utrasque tam actoream
Jurevincen. quam citatis Jurevictis ad sui Pte acclamare
injunxit quo in Trno pliter comparens
G. Bartholomaeus Gosicki B.C.P. actis Jurevin-
cens reproducta poena Banitionis cum ejus publi-
catione de actu superius connotatis petiit vigore
ejusdem poenae Banitionis executionem de Bonis
partis citatae Jurevictis fieri et peragi Qui
suprascriptus G. Burgrabius annuendo Jurisdi-
cionem communi postulationi partis actoreae Jure-
vincen. eandem executionem peragere voluit

verum quoniam ex adverso pliter veniens Nobilis Fran-
cisca Starczewska Famula Gnosor. Sławęckich citatt
Iurevisitt ad actum executionis nullis reproduitt
Iuribus nec defensis Iuridicis solum his formalibus
bronię y niedopuszczam tey exekucyi bo Pana Samego
niemasz Pani tez moia o tym długu niewie
impugnavit et fieri non admisit qua attenta ejus
modi Impugnatione Is Idem Gnosus Burgrabius Castr
Plocen ab eadem exeutione supersedit et causam
hanc cum toto effectu ac partibus ipsis utriusque et Impu-
gnatt rursus ad iudicium officij castrę Plocen ne cui
piam partium praeiudicium aliquod inferatur unde causa
emersit remisit remittitque praesentem conservando
Terminum partibus memoratt utriusque in praeallegatt
Iudicijs castrenses Plocen prius et proximius abhinc
in Castro Plocen celebrandis sine ulla adcitatione
comparendi peremptorium Nicolaus Franciscus
Kowalewski Burgrabius castrę Plocen manu pro-
pria Tum quoque ex adcitatione literali sigillatt
Castrenses capitaneus Plocen Tenoris ejusmodi Tho-
mas Gregorius a Dembowa Gora Dembowski Plo-
cen Plocen etc Capitaneus vobis Gnosis Andreae
Sławęcki et Theresiae de Strzeszewskie in vicem con-
iugibus de personis Bonisque vestris pliter omnibus
vigore Regio et nostra qua hac in parte fungimur Ca-
pitt authoritate mandamus ut in Terminis Iuribus
causarumque officij Iudicijs Feria secunda prius et proximius
abhinc in Castro Plocen celebrandis pliter ac perem-
ptorie compareatis ad Instantiam G. Bartho-
lomaei Gosciecki B. C. Plocen actoris Quivos et
quidem maritatt cum tui mariti authoritate et assi-
stentia citat seu potius post translapsum Terminum
seu translapsos Terminos qui sibi actt ob non
prosecutionem causae sunt translapsi ad paratum
processum paratoque quoniam Iurisgradus et Terminos
Nempe ad parata Decreta paratt condennationem
et remissionem ab officio Burgrabiali factt tum et

ad parata,

ad paratam reiectionem et hoc respectu Summae Trecentorum Quinquaginta duorum Tymphorum polonicalium et sextarij unius una cum provisione ac marcarum duplicem Quatuordecem tum marcarum trium ac itidem marcarum Quatuordecem eluendo contraventionem tum in sublationem condemnationis Quatuordecem marcarum polonicalium ad extremum trium marcarum polonicalium in decreto Condescensoriali expressarum sibi actori non solutionis nec provisionis pensionis adcitat ad videndum et audiendum ipsos ad persolutionem tam summae quam marcarum superius specificatae et in decreti expressarum et adjudicatae sententiae Judicij Officij praesentis ipsos stringi ac id quod Juris et Justitiae erit decerni et sententiari praesentis sitis itaque Trio advenientes parituri et Judicialiter responsuri datae in Castro Plocensi Feria secunda post Dominicam Invocavit Quadragesimalem proxima A.D. 1757. In diem hodiernam Incidentes et provenientes partibus ipsis utrisque et quidem actore personaliter citata pro interesse Generosae Theressiae de Strzeszewskie Generosi Andreae Sławęcki Consortis per Generosum Joannem Chmielewski Coram Judicio Officij praesentis comparens et seu Judicialiter controvertens quibus controversijs Judicium Officij praesentis Partium coram se inductis exauditis teneri comparens Generosae de Strzeszewskie Sławęcka producere plenipotentiam ab eadem principalissa sua idque in instanti et quoniam non producit imo comparens ab inscripta comparitione recedit proinde post recessum comparentis partis citatae pars praefata actorea coram Judicio Officij praesentis personaliter comparens et Trium cunque hodiernum per totum Judicium tractum legitime attens memoratae partem citatae ad Jus Judice per Mlem Bnum Gnalem Jt Gregorium Kolnicki de Bronowo Judicialem

tribus et ultra Juris formam vicibus quatuor
uti ante ita et post officiosum arestum tem-
pestive per Gnosum Joannem Chmielewski
interpositum et per Judicium officij praesentis susceptum et
connotatum clamatum et vocatum ni tamen compa-
rens in lucro ulteriori factis faciendae executionis alias
in toto seu pro toto lucro negotij sui Principalis
admittens Judicio officij praesentis Judicialiter ac
officiose condemnavit ulterioraque sibi per
Judicium officij praesentis fieri et decerni postulavit
cujus postulationi et Juri communi Judicium
officij praesentis uti licite annuendo in vim ejusdem
lucri legitime ea in causa obtenti decrevit
praesentisque decernit Quatenus Gnosus Burgra-
bius C. Plocensis quivis qui prius facilius ve
conduci poterit, eandem executionem ad primam
partis actoreae requisitionem decretique praesentis
exhibitionem faciat et peragat idque sub
poenis contra renitentes officialis legibus
Regni descriptis Nemo vero eandem executionem
de Bonis citatorum officiose peragendam nec
per se nec per suas quasvis subordinatas
audeat impugnare personas idque sub scar-
sivo Banitionis perpetuae poena quae
contra impugnatores actuumque officiosorum
irritatores praesentis interposuit Decreto
In continenti Mlis Regni Generalis Hieronymi
Kolinski de Bronowo authenticus et Juratus pala-
tinus Quia ipse ad citationem literatum sigillatum
per Trnis praesentis servitus edictum praefatum citatum ad
Bona Borsewo Nobilium seu sortem citatum
ibidem sitam F 3 post Dominicam Invocavit
Quadragesimalem proxime praeteritum Anno

Anno Pte detulit exportavit pessunt
reliquit et de positione Notificavit
de quo Pte Ig Mlis fecit Relatione.

Prorogatio Munimentorum mr Cha-
linskie et Szydłowsky

In Trno hodierno ex adcitaone Literali Sigillata
Crenę Capitli Plocen in Tenore Sequen. Thomas
Gregorius a Dębowa Gora Dębowsky Plocen Plonscen
etc. Capitli Vobis MM. Theodoro Subdapifero Plo-
cen et Judici Crenę Varsavien et Bonifacio Subju-
dici Trni Ciechanovien Szydłowskim et alijs si
qui estis ol M. Jacobi Szydłowsky Vexilliferi Cie-
chanovien Successoribus de Personis Bonisq vris
gnaliter omnibus vigore Regio et nra qua
hac in parte fungimur Capnali auth. mandamus
ut in Trnis Quaerelarum Causarumq
officij Judicij Feda prius et proximius ab hinc
in Cro Plocen celebrand ptr ac peremptorie com-
pareatis ad Instantiam EE. Francisci de
Strzeszewskie Relicti ol S. Jacobi Chalinsky Contis vi-
duae Matris Dnae advitalitialis et Reformato-
rie Joannis Martini Francisci Andreae tum
Antonij Filiorum Chalinskich cum eod ol Eso
Chalinsky procreatis Actis Qui vos et quid Mino-
rennes si qui Tutoria indigetis cum Tutorum
de Jure incumbent Authibus et assijs Citant seu
potius post Translapsum Trnum seu Trnos si
qui sibi Actis ob non prosecutionem Causae Psenę
et translapsi nempe ad parata Dora Solutionis
paratosq quosvis juris gradus in quibus Causa Psens
stetit indecisa pendetq indeterminatis paratis
processum ea in Causa ~~[illegible]~~ subsecutis et hoc in Cau-
sa raone Summae Trium Millium Tyn Po-
lon ol S. Jacobo Chalinsky Marito et Paren-
ti Actis una cum poenis Lucis adjudicatis non

persolutionis

Banitus G. Trzcinski p. Tłubicki

In Causa et Actione Judiciaria Infrascripta Inter Nblem Antonium Tłubicky Actorem ab Una et Nbles Casimirum Trzcinski Hæredem Petrum Czachorowski et Mariannam Kozłowska Iniscem Conjuges Sortis Certæ in Bonis Sulkowo Błony Obligato Possessores et quæ Maritalis consortem citatis cum Mariti Authoritate et assid. Secundo post obtentam Contumaciæ pœnam Inhærendo Contractus Obligatis ad Judicium Officij præsens Parte ab altera citatis Illis pro eo quatenus in Portionem Summæ Sexaginta Sex Tynphorum et Sextariorum duorum ex Summa Originali ducentorum Tynphorum ad N. Bartholomæo Kotarski G. Trzcinski Avunculo in Obligationem Sortis in Bonis Sulkowo Błony Dat. Persolvat seu quem in Omnis Solutionis magis efficit Persolvant, citantur Igitur ad videndum et audiendum in ad Persolutionem Summæ Superius Exaratæ Una cum Provisione per Sententiam Judicij Officij præsens Stringi et Compelli Solutionem Summæ una cum Provisione ab eadem provenientem Instantaneam Injungi ac id quod Justitiæ erit decerni et Sententiari præsens alia citatione eadem Latiore in se Existens in diem hodiernam Ltme Cadem et provenien. præfatus Actor Coram Judicio Officij præsens plenarie Comparens et Trnum Lunæ hodiernam per totum Judiciorum Tractu Ltme attentans memoratis citatis ad Jus Juridicæ per Mlem Rpi Inalem honestum Gregorium Kolicky de Bronowo authum et Juratis Tribus et Ultra Juris formam Vicibus quatuor Acclamare fecit qui citati taliter clamati et vocati Existens non Steterunt nec Comparuerunt imo ut id Mlis Retulit Contumaces Extiterunt, quorum Contumaciam præfatus

Actor coram Judicio officij Pren. Accusando petijt
super citati disparen. Pœnam Banitionis decerni aliaq
in talibus Fieri solita Juridice fieri et Exequi postu
lavit et Judicium officij Pren. Juri Communi affecta
tionis Actoris utilicite annuendo Pœnam banitionis
super ejsa citati disparen. decrevit, ad Eandemq
Publicanæ banitionis Pœnam Suprascriptum Honestum
Gregorium Rokiecki addi Mtem addidit et deputavit qui Mtis
Satisfaciendo deputationi suæ offia Judicio officij
Pren. habito Memorati banitionis Pœnam ac ipsi
met citati Pren. in Trno disparen. esse banitos
Juri Communi Contrarios et Rebelles hic in Atno
Stubæ Judli ac in alijs locis Publicationi solito
alta sua Pronica et Sonorosa voce proclama
vit Publicavit et ad Notitiam omnium protunc
Pren. in dubiam deduxit de quo Pren. iæ Mtis eloco
eloco Publicationi solito Judicium suum Rediens
fecit Rtnem post quam Publicati Banitionis
Pœnam Judicium officij Pren. pro faciendæ in Pmissis
Juxta Pterum Juris Communi Executione Gno
sum Burgrabium Castrem Plocen. quem vos quesivistis addidit et
deputavit qui S. Burgrabius C. Plocen. ad Primam
Partis Actoreæ requisitionem Decretiq Pren. Exhi
bitionem Eandem Executionem non Obstantibus quibus
in Jurium Oppositionibus Rtne ad Cassandæ Inscripti
vel Inscribendæ faciat et Peragat idq sub Pœnis
eorum renitentium officiales Legibus Rgni descripti Nemo
vero eandem Executionem officiose peragendæ nec per
se Suasq quasi Subordinati audeat Impugnare
Personas idq sub Lesiva Banitionis Pœna eorum
eorum Impugnati Actuumq officiosorum Irritatores
requisitas fuerint facultatisve conduci potent Pren.

per Interpositu Decretu in Continenti Mlus 1854
Gregorii Kobielsky de Bronowo Authoris et Juratis
pesse pq qui ipsi Actores literas dilatis pro Immd
per Servien edit con effectu tab ad Rone Sabbati
13 Jany Sabbatho proxe Currentis pro ipsis Annotem
tum et ejus Immd ex qua Rona Contumacie et Mandatum

Bonitii Sp. Pobrzyniecy p SS Comiesciuskio

In Trio Kociernio ex adsitatione Literali Curiæ Capud
Procer Cujus Tenor Egrit Talis Thomas Gregorius a Dobowa
Gora Klonski Vice Pincer de Capud Vobis SS Simonibus
bki Thomæ Machil Joannj Starcinco et Martino ob
Hiacinthi Machlo et Machil ob Josephi Stanislao ab
olim Theodori Fedrigi Valentini Skrzyniowski Conti ob
Locki Filijs et filiis Pobrzyniecky olim ob vero Alberti
Pobrzyniecky Reposby Alberto dicto Cięcieck et alterius
berto dicti Kierzy Josepho dicto Kraclawik Gabonowski
de Gabonowo Adamy Stanislao Joanni Valentino ob
Antonio Gabonowski Marianne de Szczebrzeszyn vxi
cta ob Machil Gabonowski dicti Cięcieck Conti vidua
Gregorio Pawski et Antonio Wyszkowski Machil Joannis
et Antonio Joachimo Jacobo Wojniewski filijs ac Puerilibus
ob Jacobi Boniecki tum Relicta ob Gregorski ac
ac filijs ejus Carolo Bobrowski ac alijs Fundeis dicti Valerii
in Bonis Reptowo magna dilo Loco capitalibus et nullo jure
possessionibus de Bonis vestris gestis bonis vigore Regio etc
Verbat Termahitas Jadhuc Locum Ipsi ac pereremptoni
Comparentibus ad Instantiam SS Casimiri Joannis Josephi Alberti et
Antonij SS Mosci Comieschuskich ob Martini Comieschuski
Joannis Petri filijs filiorq fratrum inter se germanorum ob vero
Sebastiani Comieschuski ob Jacobi dicti filij pronepotum Sertium
Bonorum Reptowo magna ex aeris Rodatis Credunt autem
qui vos cur aliq de Jure requisita qui ea indigetis Juris Jud
Mandi auctor facultate alijs documentis Causam prosequi Juvare
Et translatum Jnum loco pagena Executionis ad parandum
obtentum pergatis tunc Condemnationes in ao 1742 et 1743
ab 1747 in judicio officij nostri obtentis Citant et Edo Partemas
vos jura et prescriptiones si quas justas et Mas sup fun
dat dicti Valerii cum Ratificatione Ri Reptowo magna Consistu
acto Loredito habere pretenditis reproducatis et si aliquid
Summe ex his documentis non cur Judicio subsecutis
reales apparebunt ab actionibus secretis fundeis auteris locis
dicti Valerii edendo Cassato ut nullo in fundamento Resp vos
acto dimittatis exactionem in Litis fundis Bonis Compensatis
in Sublationem Condemnationum Mentem legis penas
luatis litis expensas refundatis etiam Mijsericordiæ obtentis alijs Circumstan
tijs et mutatis futuro in Jnum Jmo oretenus Juris etiam ex pendentis
Sp et adiutamini citati Jnum adcrescenti paritari et Respondendum dato in

Die 22 Mensis Decembris Quinquagesimae prima Anno Domini 1751 In Dei nomine Amen Hodierna die Coram Nobis Judicio Officii Fiscalis Regni Poloniae in Curia Regia Varsaviensi pro tribunali sedentibus et Judicium exercentibus Comparens Illustris Dominus Joannes Kossowski Regni Poloniae Procurator Fiscalis Actor ex una parte Et

Actum in Castro Plocensi in Terminis Quaerelar. Causarumq. Officij Judicijs una Cum Continuatione Anterior. Causarum in Diem Hodiernam Incidentibus Feria Secunda post Dominicam Misericordiae proxima Anno Dni 1775 Amo

Coram MM. Antonio in Zalerzewo Zalerzewskij Vexillifero Zaslerzeng Vicecapitaneo Jacobo Josepho in Malachowo Sokolnickij Tribuno Plkis et Notario Crenę Plocenę Officialibus In Praesentia MM. PP. ac NN. nec Non M. R. P. Honesti Pregorij Rokieckij actuj pzenę adstanę et Eundę acclamanę

Dilatio Educendi Scrutinij inr Nosarzewo

In Causa et actione Judiciaria Infrascra inr Instigatorem Judicij Officij pzenę Ejusq. Delato Gnosos Felicianum Parentem ol. P. Stephani Nosarzeskij Crudeliter interempti et Joannam de Piegłoskie Ejusdę ol. P. Stephani Nosarzewskij Crudeliter interempti Consortem Relicto Viduam Lugubria Fata Charissimi Mariti Suj deflentem Matrem tum Successores cum Eodę ol. P. Stephano Nosarzeskij procreato Filios et Filias Minorennes deflebilem Statum Cum Matre Sua in Orphanitate nunc agenę Nosarzeskie et quidę Minorennes Cum assa de Jure Competenę acto ab una, et NN. Matthiam actualem Homicidam Filium ac Annam de Kłokockie ol. N. Maximiliani Nosarzeskij Relicto Contem Viduam Matrem Patratae necis Suasionibus ipsi et mandatis (ut Supponitur) Complicem Nosarzeskie inhaerendo Proclamationi Capitis Totius dicti ol. P. Stephani Nosarzeskij acto Filij Mariti et Parentis Coram acto Civilibus Mlavenę tum Protestaoni Coram acto Publicis Crenę Ciechanovienę facto ad Judicium Officij praezenę parte ab altera Cito ꝑ idq. pro Eo. et Ex Eo. Quia ipsi in Convulsionem Legum tam Divinar. qm humanar. procedendo, minimeq. Poenas Contra Criminatores

natores sat severe sancito metuendo ausi sunt
et temere ac licentiose praesumpserunt, ut quid
ipsi Filij actualis homicida oblitus timoris Dei
et praecepti Ejus (: non occides :) nullo habito colore
praetextu ad ol. P. Stephanum Nosarzewski Fratrem
ipsi Patruelem toto vitae suae tractu pacifice
se se gerens ad excitandum cum eo rixas et con-
tentiones deliberato animo invadendum Domum
Ejus propriam in B. Nosarzewo sitam simulque in
Ejusdem B. Commanens cum sclopetis pulvere
sulfureo et globis majoribus bene onustis
clandestine subvestibus portandum primo rixas
in praesentia hospitum excitando statimque suum
iniquum Lege Divina et humana prohibito opus
deliberate executus est avocando seu exposcendum
ex aula eundem olim Fratrem suum vixque Di-
limina Domus suae transgressus ol. P. Nosarze-
wski nihil quidpiam mali eveniri sperans
ipse directe ex sclopeto ad sufferendum Ejus vi-
tam praeparato ad pectus ejaculatus est tali modo
vita licet non in instanti in spatio tamen
duarum septimanarum privavit, et crimen Fratri-
cidij patravit et actualis homicida extitit
Mater vero ad hocce scelus nefandum mandatis u-
fortiter opinio fertur causa mortis extitit
Perinde Filius Poenas criminales, Mater cri-
minales et personales succubuerunt et
in ipsis traxerunt pro quibus sup ipsis extendendum
praesens citant alias citatione praemissa fusius
in se continens in Diem hodiernam Lme ca-
dens et proveniens partibus ipsis utrisque et quidem
actorea p. P. Joannam de Pieglowskie ol. P. Stepha-
ni Nosarzewski crudeliter interempto relicto conten-
viduam suo et aliorum actorum nomine patr. citata p. P. Ada-
mum Tarski comparentibus et secum judicialiter
controvertens quibus controversijs partium coram se

inducto

inducto audito Siquid Causa respectu necis vertitur
Proinde Amputata Dilatione majoris per Compa:
rens Partis Citta affectata Partibus in Negotio
Prpali experiri mandavit mandatq pzens In
Experimento Judicium Decidendo Trnum Par:
tis actoreae inhaerendo Proclamaoni Capitis
ol S. Stephani Nosarzewskij Interempti ad Ju:
dicium Suum edito Controversijs Partium au:
dito ad affectaonem Partis actoreae hocce Judicium
dedit et Concessit Dilationem educendi Scru:
tinij Super Contenta Citationis et Protestaone
ac Proclamaonis ad sequens Querelarum Crens Plo:
cens Trnos Conservandi Trnum Partibus memo:
rati utrisq in pallegati Judicijs sine quavis ad:
citatione Comparendi Peremptorium Decri Prae:
sens vigore In Continenti M.R.P. Honesty Gregorij
Roleiedej de Bronowo authcus et Juratus Palam
Rvit Quia ipse Citationem Literatis Sigillatis
pro Trnis pzens Serviens edito Cons pfuto Cito
ad B. Nosarzewo Sortemq Cito ibidem Sito F. Ida
post D. Conducty Paschae pxe pterito anno
pzens detulit &c &c &c.

Banitus G. Czachowski p G. Strusinski

Juxta Actum Executionis infrascriptum in B. inferius
nominandi Officiose per G. Valentinum Zołtowski B.
C. Plocens expeditum ac manu ejus propria Subscriptum Tenoris
Sequens Actum in Bonis ~~[illegible]~~ Czachowo Sortes N.
Martini Czachowski haereditatis Feria Sexta post Festa
Solennia Sacri Paschatis pxa Anno Dni 1751mo
Coram G. Valentino Zołtowski Burgrabio Crens Plocens
in pzentia G.G. Thomae Rubach Stanislai Zdzienicki
nec non M. Rgni Gki Providi Gaspari Kowalczyk de
Dziegelewo Authi et Jurati ad Actum pzens Acclamandi

assumptis et eundem Acclamare Qui quidem G. B. adhaerendo Legibus Regni de peragendis executionibus eo nomine Sancitis Satisfaciendo Muneri Officij sui Additionique a Judicio Crenensi Plocensi ad Infrascripta peragendas habitis ex requisitione Officiosa G. Petri Strusinski Actis Vigore Condemnationis ex parte Suprascripti G. Petri Strusinski super N. Martino Czachowski respectu non Solutionis Summae Centum Decem Zymphonis restantis Actis Solvi debitis in Crio Plocensi in Trinis Querelarum Causarumque Officij Judicijs una cum Continuatione Anteriorum Causarum in Diem hodiernam Incidentis F. Ida ante Festum Sanctae Catharinae Virginis et Martyris in Anno 1750 proxime praeteritis Optentis et publicatis in Virtute itaque Obtentis Condemnationis idem G. B. ad Bona Superius expressa cum Suprafatis ~~Nobilibus~~ Gnis ac Mli in Actu Contentis Condescendit ibidemque fundata Jurisdictione pace et Securitate Circa Actus Officiosos Observari Solitis partes utrasque ad sui Comparitionem ad stantes Mli Acclamare demandavit quo in Trino et parte Actorea praeter Comparens G. Thomas Rubach reproductis Condemnatione postulavit sibi Officium executoriale ad executionem Bonorum processu Convictis Condescendi Cujus postulationi G. Burgrabius ut licite annuendo eandem expedire Voluit verum quoniam ex adverso praeter Comparens N. Martinus Czachowski Citatus Comparuit eandemque executionem his formalibus Bronię y niedopuszczam tey exekucyi Bo luboli teraz niemam sposobu ~~nie~~ do oddania tey Summy ~~do odd~~ pozostały umie Bo iuzem in parte wypłacił to y resztę da Pan Bog doczekac na Wigilią Swiętego Jana Chrzciciela Zapłacę o proces się zas z Imcią Panem Strusinskim gotowem się zgodzić Impugnavit et fieri non permisit qua attentis Impugnatione

Impugnatione id G. Burgrabius eoq attentis quia Bona
Citt processu adhuc non sunt sufficienter convicta causam
hanc ad Judicium Crenen. Plocen. unde emersit pro fortiori deman-
dand executione pleniorique convictione remisit remittitq
praesens conservando Trnum partibus memoratis utriusq
in praeallegatis Judicijs sine quavis adcitatione ~~conser-~~
~~vando~~ comparend peremptorium Decreti Executo-
rialis Vigore Valentinus Zołtowski B. Crenen. Plocen.
manu propria in Trno itaq hodierno Vigore praeinsertis
remissionis conservationisq ipsi Trni in diem hodiernam
incidens et provenien partibus ~~ipsi utriusq~~ et quid
~~Actor praeter~~ Actore praeter tand praefatus Actor coram Judicio
Officij praesens praeter comparens et Trnum eund hodiernum
per totam Judiciorum praesens Audientiam Ltme attentans me-
morati citati ad Jus Juridice per Mlem Regni Glem Ho-
nestum Gregorium Rokiecki de Bronowo Authum et
Juratum uti ante ita et post Officiosum Arestum tempe-
stive per G. Jacobum Kęsiecki interpositis per et Judicium
Officij praesens Susceptis et connotatis tribus et ultra Juris
formam vicibus quatuor clamatis et vocatis non tamen
comparens in lucro Ulteriorisque fortis finalis faciend Exe-
cutionis alias in toto seu pro toto lucro negotij sui principa-
lis admittens Judicio praesens Judicialiter ac Officiose conde-
mnavit ulterioraq sibi per Judicium praesens fieri et decer-
ni postulavit et Judicium Officij praesens Juri communi postu-
lationiq ejusd partis Actoreae uti licite annuendo in
Vim ejusd Lucri Ltme ea in Causa Optentis decrevit
ac praesens decernit quatenus G. B. C. Plocen. quivis quiprius
requisitus fuerit facilius ve per partem Actorem conduci po-
terit ad primam partis Actoreae requisitionem Decretiq praesens
exhibitionem non obstans quibusvis Jurium oppositionibus
Relationes ad Cassand infra vel inscribenda de B. citatis
executionem faciat et peragat idq sub poena banitionis con-

renitentes

Officiales in Legibus Regni descripto nemo vero eandem executionem fortem finalem nec per se nec per suas quasvis subordinatas audeat impugnare personas idque sub seorsiva Banitionis pœna quæ contra Impugnatores Actorumque Officiosorum Irritatores præsentes interponitur Decreto.

Dilatio Inquisitionis inter G. Wołowsky et Conventum ~~Plocens~~ Vggroviens ac Alios.

In Causa et actione Judiciaria Infrascripta inter GG. Michaelem Parentem Bonorum Baboszewa Hæredem et Alexandrum Filium Wołowskie acto ab una et Illem Admodum Rndum Joannem Bieleckj Conventus Vggroviens Comissarium et Bonorum Rzewino cum Attinentijs Possessorem Tenutarium totumque Conventum Vggroviens tum LL. Bartholomæum Sartorem ac Cujusvis Nnis dicto Jubtecki atque Alios Subditos de Bonis ejusdem Rzewino et Lachowiec et quidem Subditos cum Assia Dnorum ipsos adhærendi Maioni Coram Actis Authis ~~Rni~~ et Officioso Arresto Coram ijsdem Actis Rni facto et interposito Secundo pro obtento Contumaciæ Pœnam ~~ad Judicium Officij Præsens~~ Si ad Causam præsens necessaria fuerit Ad Judicium Officij Præsens parte ab Altera Citatos pro eo quia Subditi de Bonis Rzewin et Lachowiec ex Mandato directo Illis Rndi Bieleckj B. Baboszewo acto Parentis hæreditaria Supermequitarunt Supermequitandæ L. Rosaliam Ancillam de B. Baboszewo Subdito hæredito una cum rebus Inventarijs totaque Suppellectili Domestica ac paratis pecunijs nulla habita Occasione et justa pretensione acceperunt et eandem L. Rosaliam in Bonis ad Conventum Vggroviens spectantibus reliquerunt

Præfatus

Praefatus vero Illmus Rndus Bieleckii Supraseros
Subditi ad Altius dicta B. Baboszewo, a Specialem Submi-
nistrans eandem Rosaliam tam ad Amicabi-
lem, quam Officiosam requisitionem non extradidit
perinde Actor injuriavit Carentia laborum privavit
pro quo citantur ad videndum et audiendum ipsum per
Sententiam Judicij Officij Strengi extraditio-
nem L. Rosaliae de B. Baboszewo Subditae haere-
dibus cum rebus inventarijs parata pecunia assi-
gnari statuitionem Subditorum qui eandem Rosaliam
eduxerunt pro irrogandum de ipsis, ac de ipso Illmo Rndo
Bieleckij poenis demandari Carentiam laborum
ac quassis injurias compensari et id quod juris
erit decerni et sententiari praesens alias Citatio-
ne eadem latiore in se existens in Diem hodiernam
Sme Cadens et provenienti partibus ipsis utrisque et
quidem Actorea per E. Michaelem Wodoszky suo et
aliorum Actorum nomine praesentis Citta per E. Joannem Chmiele-
wsky Actis Crenis Livens Sabbatho post Cineres in Ao
praesentem Inserum Plenipotentem Comparens et secum
Judtr controvertens quibus Controversijs Par-
tium Judicium Officij praesens Coram se inductis Audito Su-
spensa resolutione ac Decisione praetensae per
Partem Actoream extraditionis L. Rosaliae
LL Valentini Katzecky et Dorotheae Conjugum Filiae
de B. Baboszewo Subditae Laboriosi Antonij Sero-
czak de B. Kielki Possessioni Partis Cittae Subjectis
Subditi Contis Affectantibus Partibus utrisque Necessa-
riam esse Inquisitionem tam in Deductionem
Obiectorum Partis ejusdem Actoreae juxta Trnum edito
quam in emundationem Partis Cittae tum in eum finem
utrum eadem L. Rosalia Subdita post ol L. Valentinum

Katzecky

Katecki Parentem suum unica exinde et Emethonissa extat et qualimoda ad B. Kielki devenit in sequens Judicijs suis educendi per partes utrasq censet conservando Trnum partibus memorat utrisq in pallegat Judicijs sine quavis adcitatione comparendi peremptorium pro quo Trno reponendarum Inquisitionum pars originaliter citta eandem L. Rozaliam Kielkowna propter meliorem Judicij suj Informationem statuere tenebit idq sub pena Bonis in ejusdem sequens Quaerelar Krenj Plocens Trnis publicandi in continenti M.

R. G. H. Gregorius Kokiecki de Bronowo Authus et Juratus palam rotitquia ipsi citationes literas sigillatas p Trnis Serviens edictorum pfatis citatis ad Bona Rzewino F. 6. pt F. Solennia Paschae proxime praeterita anno praesens tum et ejus primam ex qua poena contumaciae est obtenta tempestive ante obtentionem illius in una integra septimana detulit. Scribat Aringa

Vacat Vacat

Vacat

Vacat

Dilatio Inquisitionis inr. Rogozinskie et MM. Dziersanowskie

In Causa et actione Judiciaria infrascrta inr. Instigatt. Judicij Officij psene Ejusq. Delatt. NN. Casimirum Rogozinski et Mariannam Straszewska Conjuges B. ~~Rogozina~~ Juryszewa ~~et Rogozina~~ ab avis et Proavis Coheredes actt. ab una et quia Maritatam actricem cum suj Mariti actt. ab una et MM. Albertum et Mariannam Conjuges Parentes Pincernas Vinnicene et Matthiam Filium Dziersanowskie tum NN. Joannem seu alterius Cujusvis nnis Dambrowskij ac Simonem Kownacki Famulos atq. LL. Lucam dictt. Jarocki Petrum Casimir. Valentinum Gaspar. de Bonis Juryszewo Subditos Licentiosos et excessivos Mandata Dnor. Suor. adimplentes Officioso aresto respectu infrascriptt. oppressionu. ausuu. effrenatt. innodatt. et quia M. Maritt. Citt. cum Mariti suj Subditos Licentiosos cum Dominor. authoritatibus et assistentijs inhaerendo Protestatione damnor. visione, vulner. obductione Ido post obtent. Contumaciae Poenam ad Judicium Officij praesene parte ab altera Citt. pro Eo et ex Eo. Quia ipsi Prpaliter M. Parentes Dni in extirpationem haereditt. actt. procedend., multas oppressiones molestias excogitarunt et excogitant non ut Lex disponit, quae par Parem opprimere vetat sed prout temerarius ausus ijn Legi positivae et Constitutionibus difformis jubet praesumpserunt vincula vicinitatis Jurium disrumpere, actores ex Sua dulci Sortiuncula omni Conatu omnibus modis et medijs praenimijs aggravationibus, oppressionibus angarisationibus, optando et desiderando sibi totius Ejusd. Juryszewa ~~et Rogozina~~ esse haeres excere in frumentis Sylvis et Pratis damna Plurima in visionibus specificata per deliberatt. Inventarior. ijn et Subditor. impulsionem ad Summam Mille Tyne ab acta caeptae Possessionis ijn Praenominatt. Bonor. hucusq. Causare actt. inferre alia vero frumenta et Prata Consultt. et praesumptive animo per homines ijn Mandata illicita exequene

in praesentia Dominorum ipsum Colligere Confalca-
strare Collecta et Confalcastrata ad holodia ipsum
devehere demandare, actum Circa injurias, oppressi-
ones angustias et Contumelias se se opponere
et cum Submissa expostulatione petentes et expo-
scere exponere ipsis ne hoc ipsis accipiant
quod non dederint nullo habito respectu erga
statum Nobilitarem nullaque habita reflexione
quod actum existunt actuales Cohaeredes B. Supra-
nominatum tantis Injurijs angarisationibus Contem-
ptuationibus Contumelijs et oppressionibus afflicti
imo actoribus afflictis majores afflictiones exacer-
bationes Contumelias addendo et accumulando
Ipsum Mu Domini Parentes una cum suprascriptis
famulis ac Subditis inefrenatum ausus dispensatum
verbis Scommaticis actum afficere irrealia nunquam
Practicandae et practicatum, inquisitionibusque non
deducendae obicere, Concutere diffamare, vulnera
in obductione specificatum et Corporali Juramento
Comprobandae infligere nec his Contenti oppres-
sionibus damnis Injurijs, verum in majores ac
Plures resoluti Sunt non tantum Nobilitati
vitae verum etiam et Substantiae multo avorum
et proavorum actum Sudore acquisitae et elaboratae
parcendo [illegible] metas disarare per eandemque
disarationem metarum agros et Prata Sibi appro-
priare Perinde sat modicam Substantiam actum
decurtare usu et fructu ex Ejusque agris et Pratis
hucusque privare, Stagnum aequaliter ad se actum
pertinens Circumsepire et potum Inventarijs actum
denegare, Cannabis vulgo Konopie aliquod Sexa-
genas persecare demandare et ad Summam inopiam
per Continuas damnorum illationes agrorum et pratorum
disarationes actum adducere, a secunda vice ipse vero G. Matthias
Dzierzanowski illicitae Parentalis obedientiae Filius
Domum Suorum actum propriam armata manu
assumpta guerra hominum Cum bombarda
Longiori Superinvadere, Superinvadendo homi-
nes actum opprimere, actum vero pacifice domi se-
dentes nihilque mali ab aliquo eveniri sperare
Oeconomia tua occupatum laedere diffamare actum Con-
et pro tunc fundum actum cum Varijs Armorum [illegible]
telis ac bombarda longiori ad opprimendum actum super
invadere ipsum G. Matthias Filius

jocutari attentare, permultasq inconvenien-
tias peragere perinde Securitatem Domesticam
Legibus Regni et Constitutionibus vallato violare
Ipsi vero Ntes Cujusvis nnis Dąbrowskij et Simon
Kownackij famuli atq Laboriosi Lucas dicto Ta-
rodej Petrus Casimirus Valentinus Gaspar Subditi
De Bonis Juryszewo Officioso arresto innodati
mandata Conditionis Nobilitaris oppressiva
executione acto opprimere Concutere homines
acto angarisare, a famulitijs avocare, Canibus
enormiter Concitare, Sues et volatilia quaeq
domestica acto nullis de damnis interficere
et usui ipsorum applicare praecipue ipsi Subditi
excessivi in oppressionem et Summam anga-
risationem acto Licentiosi frumenta varij
grani illicito modo intercipere, frustum
Sapimenti in horto phorio acto Colligere
per quam Collectionem Ejusq Sapimenti
ex ratione Equae actoris propriae per aliquem
~~va~~ Malevolum hominem ut Supponitur — —
cum scitu ipsius furtivo modo intercipere
damnum Causare Canes acto proprios
Curiam et forestam die noctequ vigilanc
ut facilius ~~[illegible]~~ ipsi inferre videant damna
veneno interficere adimpleto itaq Canum
Interfectionis actu per Malevolos homi-
nes ex Granario ex re Interceptionis fru-
mentorum varij Grani quam in Foresta pecudum
per Lupos morsu mutillationis Damnum
ad Summam Quingentorum Tynphonum Causa
existere Sapimenta Circa hortos Colligere
et Collecta igne Comburere Olera effodere
Compabulare, aliasq ~~[illegible]~~ Ipsi omnes violen-
tias oppressiones Injurias damna omni
Inquisitionum Genere probanae et deducenae
peragere et perpetrare per quae omnia metas
Legum Rni transgressi sunt, Poenas juxta qua-
litatem facinorum in se traxerunt pro quibus

Sup ipsa decernend et extendend praesens
Citantur ad videnda et audienda ipsa ad refusio-
nem damnorum praevia Comprobatione Strin-
gi Solutionem Taxae vulnerum ad mentem Sta-
tuti injungi, respectu itaq attentato violentiarum
injuriarum et oppressionum juxta qualitatem
facinoris Sonante Lege poenis Personalibus
et Crumenalibus puniri Statuitionem prae-
fatae Subditorum respectu tantorum perpetrato
ausuum pro Summendis de ipsis Poenis
Sententiari, Condescensionem intuitu prae-
missarum ademptionum fundi ad Bona Ju-
ryszewo ~~Rogozino~~ assignari, usus et fructus
ex Ejusd indebite perceptis Compensari, ac id
quod Justitia et aequitas poposcerint decerni
et Sententiari ac definiri praesens alias Cita-
tione Eadem de praemissis Latiori in se existens
in Diem Hodiernam Lmae Cadens et proveni-
ens Partibus ipsis utrisq et quia actorea per
Illtem Casimirum Rogozinski Suo et Consortis
suae nnae ptr. Citata per Dnosum Jacobum
Kesicki ptr. Coram Judicio Officij praesens Comparens
et secum Judicialiter Controvertens quibus Partibus
Controversijs Coram se inducto auditis Judicium De-
cidendo Citationem Partis actoreae ad affecta-
tionem Partium utrarumq hoc idem Judicium
dedit et Concessit Dilationem educendae Inqui-
sitionis Parti utriq Sup Contenta Citationis
et protestationum Partis actoreae ad sequens
Querelarum Crcnae Plocensis Trnos Conservandae
Trnum Partibus memoratis utrisq in prae-
allegatis Judicijs sine ulla adcitatione Compa-
rendae Peremptorium In Continenti M. R. G. Honestus
Petrus Morzycki de Plocko authus et Juratus
Palam Avit Quia ipsa Citationem Literatis Sigillatis
pro Trnis praesens Serviens edito Cons praefatis
Citi

ad Bona Juryszewo F. 2da pt D. Conductus Paschae anno praesenti prox praeterito tum et Ejus Primam ex qua Poena Contumaciae est obtenta tempestive ante obtentionem illius in una ~~[illegible]~~ Septimana detulit exportavit posuit reliquit et de positione notificavit de quo praesenti idem Mtis fecit Rtnem. Et hic Subinde Idem Mtis Rvit Quia ipse habito secum nobilibus Casimiro Maliszewski et Gregorio Czachowski Gratia evidentioris Testimonij Sibi adhibito ex requisitione offa G. Casimiri Rogozinski Fuit in B. Juryszewo et Ibidem Condescendens LL. Lucam dicto Jurodej Petrum Gasparum Valentinum Casimiri Mfici Dzierzanowski Subditos excessivos apud Eundem M. Dzierzanowski Pincernam Vinnicensem circa positionem praesenti Citationis provenit arestavit et de extraditione quae non est Subsecuta ideo de detentione ad decisionem Instituendae Causae monuit de quo praesenti Idem Mtis fecit Rtnem.

Dilatio Inquisitionis inter G.G. Jarnutowskie et Ciołkoskie

In Causis et actionibus Judiciarijs infrascriptis binis prima quidem Inter Instigatorem Judicij Officij praesenti Ejusque Delatum G.G. Joannem Jarnutowski et Mariannam Tołtoska invicem Conjuges et quidem maritatis Contentam cum Maritatis Contentam cum Mariti sui authoritate et assa, "actis ab una" et G.G. Martianum et Mariannam de Kanigowskie invicem Conjuges atque Joannem Ciołkoskie Maritatis quoque Citatis itidem cum Mariti ipsius authoritate et assa inhaerendo Protestationi cum obductione Coram actis authcis Rni facta Secundo post obtentam Contumaciae Poenam ad Judicium Officij praesenti Parte ab altera Citatis pro Eo. Quia ipsi praecipue G.G. Ciołkoski

Fratres postposita Lege ausi sunt infrascripta
peragere primo L. Constantiam Banachowna
actu Subditam hæreditu in servitijs apud L. Fran-
ciscum Krupa in B. Kosino existenc nescit qua
ex ratione jam post finitum Servitij Annum
per Eanc Banachowna actu accipere denegare
et dum actor Maritus Eanc Banachowna acce-
pit, et domum suam tendebat formato sibi quod
odio actu in via insequi, insecutum in B. Wołowa
Causa suæ necessitatis Commoranc verbis
læsivis honorem Nobilitarem Carpenc tractare
Lædere diffamare, Concutere, Concussiones in-
fligere, in vitam diffidare, Eanc Constantiam
Banachowna qui præsenc Citatione arestatur
non extradere, imo adhucusq detinere, aliasq
violentias Injurias et Damna in Interrogatorijs
futuro in Trno porrigenc Specificanc omni
Inquisitionum genere probanc peragere et per-
petrare per quæ præmissa Leges Rni transgressi
sunt pro quibus itaq præmissis omnibus Nihilominus
pro Extraditione præfatæ Constantiæ Banacho-
wna actu Subditæ hæreditu una cum rebus Ejus pro-
prijs Compensatione Carentiæ Labor Solutio-
ne Taxæ Vulner irrogandisq pro qualitate
Facti et demeriti distinctim sup ipsis pœnis
præsenc, altera quoq per Indictionem incidenc
inr Eunc Instigatu Judicij Ejusc Ejusq Delatu
LL. Martiannum et Mariannam de Kargoskie in
vicem Conjuges et Joannem Ciołkoskie indicenc
ab una et LL. Joannem Jarnutoskij inhærendo
reprotestationi suæ Coram actu Authcis Rni facto
secundo post obtento Contumaciæ pœnam ad Judicium
Officij Pœnc parte ab altera ad Inscriptionem ex Parte
ipsi Conc Indicenc in Regestris Judtibus adcitu procuratu
adcitatu idq pro Pœnis Ex Eo Succubitis, Quia
ipse ausq est temereq præsumpsit B. Kosino aliquo-
ties Superadveniend Subditos Fundi proprios non
et quidq maritatu Contem cum maritis suj authtte et quæsia-
nullos

nullos fomentare, Laboriosum Carolum ad
servitia ipsi Concessum de Bonis Kosino actis
Martiani Ciołkoski Possessioni Subjecto seu
potius Fundi proprium Eorundem Bonorum ad mul-
tas requisitiones nolle extradere imo Eundem
detinere L. Constantiam in Servitijs apud
L. Franciscum Krupa existentem inscio actis Domi-
na ullaque Subsecuta extraditionis requisitione
violento modo Intercipere Eandem Interce-
ptionem denegantem actis laedere diffamare ad
Frameam se se prorripere Convulnerare quoque atten-
tare per quae praemissa et alia fusius ipsi
Futuro in Termino omni Inquisitionum Tenere
probandum peragere et perpetrare per quae
praemissa Leges Regni Transgressus est Poenasque
exinde emergentem Succubuit pro quibus praemissis
Citatus ad videndum et audiendum ipsum Regnum praemissorum
poenis Condignis Puniri Extraditionem Ejusdem
L. Caroli Instantaneam injungi Caeteraque
pro Causae et Juris exigentia Conventum ipsum Statui
decerni et Sententiari praesentem alias Citationibus
Ejusdem de praemissis Latioribus in se existentem
in diem hodiernam Lunae Cadentem et prove-
nientem partibus ipsis utrisque et quidem actore
G. Joanne Jarnutowski ptr. Citata et Indicentem
per G. Martianum Ciołkoski Suo et Contis
Suae ac G. Joannis Ciołkoski Fratris Suj nomine
ptr Coram Judicio Officij praesentem Comparentem
et secum Judicatum Controvertentem quibus
Controversijs Partium Judicium Coram se
inducto auditis Teneri Partem actoream doce-
re Partem Citatam et Indicentem de Termino et Conten-
tis actionis suae et ut doceat Judicatum decre-
vit decrevit et quoniam Docuit Proinde
Locum Judiciam Causam praesentem ulterius pro-
sequi injunxit praesentemque ingungit in prose-
quendum Decidendo Judicium Terminum Partis actoreae

tum et Indictionem Partis Citte ad affecta-
tionem Partium utrarumq Locae Judicium
dedit et Concessit Dilationem Educendae In-
quisitionis Super Contenta tam Citationis
Partis actoreae qm et indicenae etiam et
protestationem Parti utriq ad sequenae Quae-
relar Crem Plocenae Trnos Conservandae
Trnum Partibus memorato utrisq in pacte-
gato Judicijs Sine ulla ad citatione Compa-
rendae Peremptorium Decri psenae vigore

Actum in Castro Plocen. in Trnd. Querelar. Causarumq. Officij Judicij ~~[illegible]~~ Una cum Continuatione Anteriorum Causarum In diem hodiernam Incidens F. 2da. post Dom. Misericordiae proxe Anno Dni 1755 Mmo.

Scriptio Inter SS. Zochowskie et Jez.

In Causa et Actione Judiciaria Infrascripta Inter N. Albertum Zochowski Actorem ab Una et S. Joannem Jez Inhaerendo Inscriptioni Authae ad Judicium Officij Pen. Parte ab altera ut pro eo quatenusque Summam quingentorum Tymphon. Polonicalium per ipsum Inscriptam et ad Solvendum assecuratam Actori Una cum Provisione Retenta Coram Judicio Officij Pen. in Instanti persolvant pro quo citatus ad Videndum et Audiendum pro Solutione Supra expressae Summae cum provisione Sententia Judicij Officij Pen. Stringi Solutionem Summae cum provisione demandari idque quod Juris erit Decerni et Sententiari Pen. alias citatione eadem Latiore in se existens in diem hodiernam Ltme Cadem et Proveniente Partibus ipsis Utrisque et quia Actorea Nobli Alberto Zochowski plus citato S. Joanne Jez per S. Adamum Mitodrowski Inscriptum plenipotentem Comparentibus et secum Judicis Controvertens quibus Controversijs Partium Judicium Officij Pen. Coram se Inducti Auditis Scripserunt Partes Prorogarunt Trnum talem qualem qualem per Dictum Judicij Officij Pen. habuerunt ad Sequentes querelarum

Castrensis Plocensis Terrnos conservando Terrnd
Partibus memorat Utrisq' in Pallegat
Judicijs sine quavis adiutatione Comparendi
Peremptorium in Continenti Mlis Hone
stus Gregorius Rokiecki de Bronowo Authus
et Juratus Palam Rut quia ipsi Citationi
Literat Sigillat pro Terrni Pensi Servi
edit cum Pfato citat ad Bona Sam
bord F. 3tia post Dcam Palmarum
proxa Anno Pensi detulit Exportavit
posuit Reliquit et de positione Notifica
vit de quo Pensi id Mlis fecit Rlnem

Sub Actu Misericordiae Ao Dni 1751

Lucrum Ultimariae inter Conventum O. S. Dominici et Possessores B. Karwosiek Cholewice

Juxta Actum Executionis Infrascriptae in B. inferius Nominandae Offae per Infraspecificatae G. B. C. Plocens expeditae ac manu ejus propria Subscriptae, Tenoris sequens Actum in B. Karwosiek Cholewice Fota. pt F. Solennia Paschae pxa Ao Dni 1751 Coram G. Adamo Miłodrowski B. C. Plocens in praesentia Gnor Balthasari Włoczewski et Antonij Zernicki nec non M. R. G. P. Gaspari Kowalczyk de Dzięgielewo Authi et Jurati Actum praesens Acclamans Qui Quidem G. B. C. Plocens insistendo Legibus Rni de Peragendis Executionibus Sancitis parendoque Muneri Officij Sui Burgtis Satisfaciendo additioni Sui a Judicio Officij Crens Plocens habitae ex Requisitione Offa Religiosissimi in Xto Patris Martini Kucinski Contus Plocens O. S. Dominici Prioris ac totius ejusdem Conventus Actae ad B. in Actu expressa condescendit Jurisdictionem Offam praecustodita pace fundavit ac post Ptes ad Sui Comparitionem praedicto Mti acclamare Injunxit Quo in Trno Mtis acclamatorio ptr Comparens G. Antonius Zernicki impetratus Plenipotens reproducta Condemnatione in Lucro Ultimariae fortis faciendae executionis in Cro Plocens F. 2 post D. Oculi Quadtem proxima Anno praesens ex instantia Supraeri Contus Plocens O. S. Dominici Actae Sup G. B. Cujusvis Nnis de Węglinskie et G. Stanislai Uminski Conte Relicta Viduatum Andrea et Barbara Gni Pasz Conte Filio et Filia Karwosieckie Bonorum Karwosiek

quibus Controversijs Partium Judicium Coram
se inductis auditis. Satisfaciat Gra Marian-
na de Machcinskie ad praesens Zglenicka Dilaoni
Majoris ipsi in anteactis Judicijs Lacin Cau-
sa receptae in instanti et quoniam non Satis-
fecit verum moderamini Judicij sui eadem Citta
se Subjicit Proinde Judicium officij praesens Decre-
vit quatenus in Sublaonem ejusdem Dilaonis
Majoris Poenam Quatuor Decem Marcarum Polonicarum
Parti et Judicio per medium in instanti sub
poena Bnis ex Rgro Poenalium Publicanda.
Eadem Citta Solvat. Nihilominus Ptibus in Nego-
tio Pti experiri mandavit in Experimento
Judicium praesens Resolvendo Remissionem ex
actu Executoriali B. Karwosiek Cholewice per G.
B. C. Plocensem ad Judicium Suum factam Ulteriori-
bus Controversijs Partium Coram se inductis Au-
ditis Sive processu per Ptem Actoream in Judicio
Suo reposito Considerato Liquidum B. Karwosiek
Cholewice Scilicet Sors ol G. Andreae Karwosie-
cki Capitani Sacrae Regiae Mattis haereditaria
Onerique Partis ~~Citta~~ Actoreae Subjecta Sufficien-
ter per Repositum processum Convicta esse pro-
bat Ntes vero Zglenicky Conjuges Moderni
Comparentes Citti Sortis Processuatae Possessores
uti in Actu Executoriali Ipsamet N. Zglenicka
ita et in Trno praesens utrique Conjuges extra modum
Solutionis Seu Satisfactionis Summae et Cen-
sus Retentorum per Actoream Partem praetensorum extasse
allegando et quoniam Traditionem Subsequendam Parti Acto-
reae impedire nec ullo modo impugnare offerunt
Proinde Judicium decernit quatenus Traditio-
nem offe ex pte Contus Plocensis nempe Ptis actoreae ex-
pediendam

expedienda non impugnet idque sub succubitione in causa ac poena Bonis in primis et proximis Judicij Sup. in casu contraventionis alicujus publicanda conservando Termino Partibus memorabilibus utrisque in praeallegatis Judicij sine quavis adcitatione comparendi peremptorium. Et quoniam Reliqui Citati praesenti in Termino disparent et se condemnare permittunt proinde praefata pars Actorea coram Judicio Officij praesenti ptr comparens et Terminum Eundem hodiernum per totum Judiciorum praesentem tractum sine attentans memorabilis disparentes ad Jus Juridice per Plenum Rni Gnalem Providum Petrum Morzycki de Plocko Authum et Juratum tribus et ultra Juris formam Vicibus quatenus clamabilis et vocabilis non tamen comparentem in Lucro Ultimariae Sortis faciendae Traditionis admittens Judicio Officij praesenti Judtr ac offo condemnavit, ulterioraque citato per Judicium Officij praesenti fieri et exequi postulavit, et Judicium praesens in vim ejusdem Lucri sine ea in Causa obtenti decernit quatenus "Adamus Mikolaus Ilej X. Bl. Plocensis ~~[illegible]~~ ad primam Partis Actoreae requisitionem Dnique praesenti exhibitionem eandem ~~[illegible]~~ Traditionem Sortem Finalem faciat et peragat idque sub poenis conjunctis tendes Officiales Legibus Rni decernendis Nemo vero eandem Executionem ac potius Traditionem offo peragendam nec per se aut subordinatam quasvis audeat impugnare personam idque sub seorsiva Bonis poena quae praesentem interponit Dnus Nuli gate ita et post Officiosum Arestum p. Franciscum Sulensky interposito et p. Judicium Officij praesenti suscepto et conotatum.

Banitus N. Rybnik

Banitus N. Rybicki con. G. Migdzynski.

In Trno hodierno exdictaone anteriori Educenda In-
quisitionis Infrascrae Pti Citto data et concessa idq
adsequenc queretur Crem Ptoren Trnus ut pote
modernus cum Trni Ibidem contenti Stma Conser
ratione facta et hoc In Causa et Actione Iudiciaria
Infrascrae Jnr G. Franciscum ~~Wasielewski~~
et Cecilianam ot Gsi Simonis Bukowski relict
Contem Viduam a Cristinam G. Simonis Baran-
ski Contem ex ot G. Sophia Lepkowska pro
creat Filium et Filias Fratrem et Sorores Jnr
Jps Germanos ot vero G. Catharinae Lepkowska
N. Lucae Rybicki Contis Steriliter de hac Luce
decessae Sororinu et Sororinas ac Successores
Naturales Wasielewskie et quid Marittam Actri
cem cu Sui mariti Authe et Assia Actores abuna
et N. Lucam Rybicki inhaerenda maoni Authen
tice fact ad Iudicium Offici Pren Pte ab altera
Cittu pro eo Quatenus Jps Summam Sexaginta
Tyn ad Scripta Manuale quod id Scripta In manibus
Jps haeret ab ot Matre Actore mutuo Contracta per
solvat Inventarium ac res Mtibus fatis ot N. Catha
rinae de Lepkowskie Contis Jps Steriliter de hac
Luce decessae Actore amittae derelict Jure naturae
Acta Concernentia uti post Sterilem Jps decessum
Seorsivo Regestro Specificatt tum et Equam Licitaone
ab ot Matre Actae accepta ad tot Amicabiles requisitio
nes non restitutam aut valore pro Sad Equa Octua
ginta Tyn Verbaliter Condictatam Acta extradat
et persolvat qua propter Cittus ad videnda et audienda
Jps ad Premissa Omnia per Sententia Iudicij Officij
Pren Stringi Satisfactione Omnimoda in Premissis
Omnibus assignari Carentium Labore ab Sad Equa
una cum usu fructu a bobus ac Vaccis decerni caeteraq

pro Causae praesentis et Terminis exigentia cum ipsis statui
decerni et sententiari praesentis alias Dilatione Eadem
de praemissis latiore in se existente in diem hodier-
nam Ultime cadente et provenientibus Partibus et
quia Actorea per G. Jacobum Kleczki Plenipo-
tentem in sensum ~~Citta~~ Tandem ~~praesentem post Arestum~~
~~similis Condemnatio~~ praefata pars Actorea Coram Judicio
Officij praesentis per Plenipotentem suum pro Compa-
rens et Terminum Eundem hodiernum per totum
Judiciorum Tractatum Ultime attentens memorata
Cittum ad quos Juridice per Intellem R. G. Hone-
stum Petrum Morzycki de Płocko Authum et
Garatis tribus et ultra Juris formam vicibus qua-
tuor uti ante ita et post Officiosum Arestum tem-
pestive per G. Adamum Mitodrowski Interpositum
et per Judicium Officij praesentis Susceptum et Connotatum
clamatum et vocatum non tamen Comparentem
in Lucro extradicionis rerum Mobilium ac Inven-
tariorum tum Solucionis Summarum alias in toto seu
pro toto Lucro negotijs sui Principalis admittente
Judicio Officij praesentis Judicialiter ac Officiose Condemnavit
ulterioraque sibi per Judicium Officij praesentis fieri et
decerni postulavit et Judicium Juri Communi po-
stulationique Partis Actoreae uti Licite annuendum in
vim Ejusdem Lucri Ultime ea in Causa Obtenti decre-
vit praesentibusque decernit Quatenus praefatus Citti
res Mobiles et Inventaria ~~tum Solucione Summarum~~
extradat Summam praefatam pro qua Convenitur exol-
vat idque sub Poena Bonorum quae in Casu Decreto praesentis
Contraventionis nempe non extradicionis rerum Mo-
bilium ac Inventariorum tum Summae non per Solucionis
ex nunc decernitur Mtisque Rni Generalis Supra fatum
Morzycki ad publicandum Eandem Bonorum Poenam
per Judicium Officij praesentis addit et deputatur Qui

quid Mtis satisfaciendo muneri sui ac depu-
tationi a Judicio praesenti habitae eandem Bationis
Poenam ac quam met Citatum praesentem in Termino
disparentem esse Banitae Juri communi
Contrarium et rebellem sui in Atro Tubae
Judicis ac in Aliis locis publicationi solito
praesenti plurima Nobilitate ad Judicia moder-
na Forum publicum congregata alta sua pro-
nunciata et sonorosa voce proclamavit publicavit
et notitiam omnium plurimum praesentem indubiam
deduxit de quo praesentem Jam Mtis eloco publi-
cationi suae solito ad Judicium suum rediens
fecit Relationem post quam publicatae Bationis
Poenam modo praemisso obtento Judicium Officii
praesentem pro faciendo in praemissis juxta praescriptum Ju-
ris communi Executionem Officium competens
videlicet Gnum Crenum Plocensem quem vis qui prius
requisitus fuerit facilius ve conduci poterit
addidit et deputavit Qui quidem G. Burgrabius
Crenum Plocensem ad primam Mtis Actoreae requisitionem
decretitque praesentem exhibitionem de B. Citti Jure
victi non obstante quibusvis Juriis oppositionibus
faciat et peragat idque sub Poenis contra remittentes
Officiales Legibus Rni descriptis nemo vero
eandem Executionem Offse peragendam nec per se aut
sub ordinatas quas vis audiat impugnare
personas idque sub secrsiva Bationis Poena quae
praesentem interponitur Decreto.

Decretum Condescensionis inter Gdembski et Successores olim
Mfici Oborski Vexilliferi Terrae Zawkrzensis

In Actis hodierno ex adcitatione Literali Sigillatae Castrensis
Capitis Plocensis Renovis Sequentis Thomas Gregorius

a Dembowa

Gora Dembowski Ploczensis Plonsensis etc. Capitaneus
Vobis MM Alberto tum Annae Mfici Francisci
Zoranski Praefecti Gdiae Sae Rae Mattisaeque Mar
tinae M Alberti Jezewski Succamerarii
Ploczensis nec non Marianae M Josephi Kar
ski Dapiferiae Dobrinensis denique Cunegundae Vir
gini Innuptae Oborskim Fratri et Sororibus
inter vos Germanis Ex ob M Anna Sza
mowska praesentis Filio et Filiabus B Ru
sza Major ~~[illegible]~~ seu Sortium
Ibique Sibi haeredibus ad extremum Apollinari
Kicki et Pudentianae seu Alterius Cupiditatis
nostris de Nieborskie Iniuriam Conjugibus Earum
Sortium seu B Turza obligatoriis Possesso
ribus de Personis Bonisque vestris qualiter omni
bus Vigore Regio et Nostra qua hac in
Parte fungimur Capitulo authoritate Mandamus ut
in Terminis Querelarum Causarumque officii Judiciis Ad Sa
pientiae et proximius ab hinc in Cro Ploczensi Cele
brandis ipsi ac peremptorie Compareatis ad In
stantiam Q Alexandri Dembski ob Stani
slai Filii acta qui vos et quae Marito Con
tes Cum Marito vestrorum Virginem Cum
Rutorum de Jure Incumbentis authoritatibus et assi
stentiis in haerendo documentis Causam praesentem In Vam
citat seu potius post Translapsum Terminos
seu Terminos si quisibi Acta ob non prosecutionem
Causae praesentis sunt translapsi nempe ad Perata
Dena Condescensionum Paratus limitationem
Eam Causa subsequenti ad Fundum B Turza
Major pro faciendo calculo de praetensionibus Ex Possessione Eo
rum

Coram Dño perpetuo Dño Stanislao de Gosli Brabien
Archi Posnanien Primate, et Metropolitano Gnesnen
Legato natō Sedis Apostolicae, officij mei non quasi
Archiepiscopalis Gnesnen officium Vicarium Ge
neralem Gnesnen Spectabilem Dnum Adamum de
Gosli Brabien Archidiaconum Posnanien Canonicum
Gnesnen Decretorum Doctorem Archidiaconum
Posnanien Canonicum Gnesnen Decretorum Doctorem
Archidiaconum

Mariannam de Skarbki Primi ob. M. Cupidoris nnis
Zorawski Succamerarij Plocen. 2di voti ob. M. Zaboro
wski Subdapiferi Visogrodien. Relicto Contem. vi
duam Dnam Pan. N. Matthiam Wołowski B. Pelli
chowa administratorem atq. LL. Nicolaum Ko
panka et Andream de B. Chlebowo Eiusq. multi
mi Nuptus Zaborowska haeredito Subditos et quia
Subditos in assa praefato Dnae inhaerendo pro ni Coram
actis authis Rni facto ac officioso arresto circa
praeter Citationis positionem imposito 2do pt obtento
Contumaciae Poenam ad Judicium officij praeter pro Poenis
per Ipsos Succubitus ex Parte ab alterafitato ex eo quia Ipsi in Conculsionem le
gum Rni procedendo et quia M. Zaborowska Dna
nulla habito ad acta praetensione. G. Wołowski Admi
nistratorem ac LL. Nicolaum Kopanka et
Andream Subditos Ipsi ad B. Golanki Super
Immisit, qui administrator et Subditi per Ipsos ad
Peragenda violentias Super immissi B. Golanki tu
multuarie Supermequitarent primo Contem. acto
absente pro tunc Marito Domi verbis dedecentibus Laesenent
ac post violento Impetu Stabulum aggressi Equam
valoris Centum Rynn. et Stabulo acceperunt, Ipsumq.
Maritum ac Consortem verbis ignominiosissimis affe
cerunt ac post pro ne sua Laesiva mealia in se com
plectens Ipsi M. Zaborowska circumscripsit honorem
Intaminato acto traduxit, Alias violentias Injurias
Damna omni Inquisitionum genere probanda et dedu
cenda Peregerunt Poenas Exinde Succubuerunt pro
quibus Super Ipsos decernenda Nihilominus pro sta
tuitione praefato Excessivor Subditor ac Sumendis
de Ipsis Poenis praeter Citandi ad videndum et audiendum
Ipsi M. Zaborowska ad Extraditionem Equae violen
ter per Subditos Ex mandato Ipsi Interceptae una cum
Compensatione Carentiae Laborum Sententia Judicij

officij

Officij Pltem Stringi Statuitionem Eorum Subdi
tor instantaneam ad Sumendas de Ipsis Penas In
pingi damnum per id Causatum pote exhalationem
Alterius Equi Compensari demandari Elimi
nationem Quisq ponis Lesivae ex actis authis de
cerni Penas respectu Circumscriptionis Irrogari
Caeteraq Causae exigentia decerni et Lentiari Pltem
Alias Citaone Eaq de Promissis Latore in se Existen
in diem hodiernam Sme Cadens et Provenien Partibus
Ipsis utrisq Atquiq Act MM Valentino et Marian
na de Szydłowskie Iudicum Conjugibus Janiszewskie
Atquiq Conte in Assia Marite Sui Pltis Citato per
Antonium Malewski C.R. Eaus Certen Coram Iu
dicio Officij Pltem Comparen et Secum Iudic Contro
vertens quibus Controversijs Partium Iudicium Coram
Semoctis audito Siquiq Causae Pltens non modo Re
spectu violentiarum per N Wołowski B Blicho
wa Administratorem Subditosq de Eisq B.
Acto Patrato Interceptaeq circa Patrato violen
tias Equae verum Etiam intuitu per ponem
Coram actis Crem Visogrodien Ot Bt post Dnicam
Septuagesimae Per Suprascriptum N Matthiam
Wołowski Administratorem et Speciali Com
missa N Zaborowska Subdapiferae Tomzen
Pltissae Suae Cito facto Acto Circumscriptio
nis vertitur quae sine Inquisitionibus decidi
nequit proinde ad Affectaonem Pltis Actoreae
hocce Iudicium dedit et Concessit Dilaonem In
quisitionis Pltis utriq ad Sequen Querelar Crem
Plocen Terminos pt Ot S Jacobi Apli Inciden
tem Inprobaonem qua reprobationem Conservando
Terminum Partibus memorato utrisq in Allegato Iudicijs

Sincella

Sine ulla ad citatione Comparendi Peremptorium
pro quo Termino Reponens Inquisitionum Pars Citat
LL Nicolaum Kopanska et Andream Subditos
officioso Arresto praeventos Statuere tenebitur
Sub Poena Bnis quae Interponit Dom praesen
vigore In Contrarium M R L St Gregorij Kolucki
de Bronowo Judtis Palam Dixit quia Ipse
Citatores Literas Sigillatas pro Remis Praesentes
rerum Edit Con praefat Citat Con Dnam ad
LL Golanski Con vero N Matthiam Wolinski pro mercede
Illius apud Eam M Dnam deserit Sabba
tho post R. Solennia Paschae proxo Anno praesen
tum et Ejus primam ex qua Poena Contra
naciae est obtenta tempestive ante ob
tentionem Illius in una Integra Septimana
detulit exportavit posuit Reliquit etc
etc Hinc In Contrarium Ig M Dixit quia Ipse
habitus Secum NN Paulo Wolinski et
Francisco Zochowski gratia Evidentio
ris Testimonij Sibi adhibitis ex Requisi
tione offa GG Valentini Janiszewski
et Marianne de Szydłowskie Conjugum
die et Anno in Relatione positis fuit in B
Golanski Illius Condescendendo Equam cum
Hinnulo Requirens propriam ac LL Nico
laum Kopanska et Andream de Bohle
cow Subditos apud praefat M. Mariannam Zaborowska
Relictam viduam Dnam praevenit Arresta
vit et de extradicione quae non est Subsecuta
Ideo de detentione ad decisionem Instituendam
Causae monuit de quo etc

Dilão Plurimorum in Cur. Vicariatus
& Crabia ac alio.

In causa et actione iudiciaria introducta in Curia per Ioannem Bernardum Vanossi S. Gaudentii de Albaruna et Ioannem Jacobum Quirinum Crabia habentes Documenti in causa exhibendi quando pro eorum contumacia petunt assignari ad quinum Officij Dicen pro parte alterius fuit proposi-tum in Summario Quatuor testium Dominorum Solonia et Vago Franciscus et Bartholomeus Cachorazij in specie per Officium Obligationis Pro parte R. Iustiniani Conradi Levet Vicarij in eod. Statu presentium fuerunt in pendentia officij compa-rentis dimittat Defensionem Officiorum ac Pre-minentiarum Pontificis et Status ejusdem Illustris ac Excellentissimi Senatus Iudicij Officij Pleni Stampe Dimissionem Bonorum ac Pontificalium Decretorum instrumenti fuerunt Crabia pro causa Habili et Pertinenti petunt alias citatione ad habendum exhibendum hodierna mensis Proveniens Partibus in utroque et quilibet ad hoc pe-tita per D. Martinum Crabia foram Judicis Offi-cij Pleni Comparentes et quia Judex contra vocem qui-libet Controversia habitur foram se inducit audito Pertinentiam Partium Et Crabia produxerunt Testes Instrumentum et sub producta Judex Pendentiam non Pertinentiam Pertinentiam hoc ipsa Pertinentiam Pertinentiam Pertinentiam

Trnd. A. X. F. 2. pt. D. Misericordiae 1752

324

Decretum Remissionis inr. G. Zalewski et G. Lisowski

In Trnd. hodierno ex dilatione anteriore Majoris Infrascrip-
tus citato in anteactis Judicijs Recepto et per Judicium officij
pren. dato et concesso idq. ad sequen. Everelarum Castren.
Plocen. Trnds. ut Pote modernos cum Trni. Ibid. contenta
Ltma. Conservatione facta et hoc in Causa et Actione
Judiciaria Infrascra. Inter Instigatorem N. Nicolaum
Zalewski et Nbli. Petri Zalewski ex olim Nbli.
Catharina Brochocka procreato Filium et Vero Nbli.
Stanislai Zalewski Nepotem quod vero Laurentij pronepo-
tem de Zalesie Magna Haeredem Actorem abuna et Ex Mi-
chaelem Lisowski Alienieni Honoris Status Nobilita-
ri Traductorem et Mariannam de Zaborowskie pri-
mi et Exi. Antonij Lisowski secundi ad pens voti
Invicem Conjuges tum Demetrium Zaborowski ejusdem G.
Lisowski Parentem atq. Contentem ejus ad pens denomi-
ne et Cognomine ignotam pt. qm. innotuerit in Ulterio-
ri Juris Gradu specificandam ad interponendam Coram
Actis Crenis Plocen. cong. infrascriptum Actorem Laesivam
protestationem ex Subordinatione ipsius facta fomen-
tatores et quidem Maritatas Contentes cum Maritorum
ipsius Authibus et Assipi inhaerendam prononciam per ipsum
N. Michaelem Lisowski Cittum qm. per se Actorem cong. ipsum
facta tum Alijs Documentis honorem Zalewsciana
et Prerogativam Status Nobilitaris probandam ad Judi-
cium Officij Pren. parte ab altera Citatum ubi in
Causa obiecta per ipsum in paritatis pro poenis legibus
et Constitutionibus Rni. Vallae per ipsum distinctim
Succubitis idq. ex eo quia ipsum in Convulsionem legum
Rni. publicarum procedendam nec poenas ratione infrascripta
in ejusdem legibus decretas minime verendam imo easdem vili
pendendam ausi sunt temereq. praesumpserunt pri-
mo et Signanter ipsum Nbli. Lisowski Alieni honoris
traductor in vicinitate secum Actorem Commanendo
ejusdem Actori in paritatem Status Nobilitaris quidquid

parat

N. Nicolaus Zaleuski Actor pœnis ex ratione p
E. Michaelem Lisowski ipsi per Provinciam Coram Actis
Præsentem Feria Sexta post Dominicam SS. Vitti et Modesti
Martyrum in Anno proxime elapso objectæ impuri
tatis Status factæ Causam prosequitur ac elimi
nationem ejusdem Sedis Provinciæ ex Actis impun
gendæ exposuit quoniam vero idem Nobilis Michael
Lisowski ipsemet per Comparens in eadem Obje
ctione in Termino Præsentem persistit proinde Judicium Pen
satis Præmissis Suspensa Decisione Negotii Præsentis
decernendarum Pœnarum pœnarum Causam hanc pro
Comitiolis Generalibus Varsaviensibus Consuetæ Ele
ctionis MM. Judicum Deputatorum ex Palati
natu Mazoviæ Ceterarum ubi Originem proceden
tiæ suæ idem Nobilis Zaleuski in Terra Rozaniensi
ducere Documentis remonstrat remisit remittitque
Præsentem Conservandam Terminum in Pallegali Comi
tiolis Generalibus Varsaviensibus Consuetæ Electionis
Illustrissimum MM. Deputatorum Judicum ex Pala
tinatu Mazoviæ sine quavis adulatio
ne Comparendi peremptorium Dominum Præsentem vigore
ad Tribunal Regni

Dilatio Inquisitionis Inter Sirzynskie et Niedrowskie
In Causa et Actione Judiciaria Infrascripta Inter Insti
gatorem Judicii Officii Præsentis ejusque Delatores SS.
Albertum Sirzynski et Magdalenam de Ciołkowskie
Invicem Conjuges actos ab Una et SS. Antonium
et Andream Niedrowskie Franciscum Dąbrowski et Magda
lenam Niemcewska Invicem Conjuges atque Evam Niedrowska
et quia maritata citata cum Maritorum ipsa adhærendo
Protestationi Authentice facta Secundo post Obtentam
Contumaciæ Pœnam ac Officioso Nobilis et Nobilium
Arresto Alijsque Documentis Causam Præsentem Juvans
ad Judicium Officii Præsentis Parte ebalterata
pro eo quia ipsa in Consultionem Legum Regni

Procedendo

et quia ipsi N. Antonius Niedrowski nulla de causa
et habita rne domum Actorum invasit,
invadendo L. Margarethae Ancillam cum Spuno
suorum Actorum juxta Documenta subditi
haereditatis una cum rebus ejus propriis violenter omnes
acceperunt, acceptae ad tot requisitiones etiam
officiosum mtis et Nobilium arestum non extradi
derunt, imo apud se detinuerunt, et nescitur
quo eandem subditam converterunt ~~[illegible]~~
Prata ~~[illegible]~~ ad Carnes aliquod colligerunt, aratrum
cum omnibus requisitis tum securim ac alias
res scarsivo Regestro descriptae praementer
acceperunt Prata Actae propria confalcastra
runt, ipsi vero omnes citati circa officiosum
arestum apud ipsum omnes super praedictae labo
riosae Margarethae et Filia ejus impositae acto
reres laederunt calumniarunt, irrealia
nunquam probanda objicerunt viam publicam
interceperunt, intercepta eadem via Trameam
fregerunt homines famulantes ac subditos
oppresserunt concusserunt, varias violentias
damna et oppressiones in interrogatoriis
porrigendae omni inquisitionum genere pro
bandae peregerunt perque praemissa leges Regni
transgressi sunt ~~[illegible]~~ pro quibus super
ipsum nihilominus pro statuitione L. Margare
thae Actae subditae una cum prole rebusque ejus ac
extraditione, ejusdem tum compensatione carentiae
laborum summendisque de ipsis praemii distinctae
irroganda ac compensatione quarumvis injuri
arum et damnorum praesentem citantur alias citatione
eadem latiore ipse existens in diem hodiernam
Ltme

Eadem et Provenien Partibus ijn Utrisq' et
quia Actorea per S. Albertum Sedzinsky citata
per S. Josephum Grabia Comparens et secum
Judicem Controvertens quibus Controversijs Partium
Judicium officij Pren Coram se Inducta audita tene
ri Partem Actoream docere Partem citatam de Trnum
et Contentis Actionis suae et ut doceat Judicem
decrevit, et quoniam docuit proinde Judicium
officij Pren Causam Pren Ulterius prosequi
Injunxit, in prosequendo Judicium decidendo
Trnum Partis Actoreae suspensa tantisper
Extraditione Ptensae Subditae cum Prole ad
affectationem Partium Utrarumq' dedit et
Concessit hoc ia Judicium Dilationem Inqui
sitionis Parti Utriq' super Contenta Citationis
et protestationis Partis Actae ad Sequen Eve
relarum Castren Plocen Trnus Conservando
Trnum Partibus memoratis Utriq' in Pallegat
Judicijs sine quavis Adcitatione Comparendi
Peremptorium in Continenti MRGH Gregorius
Rokiecky de Bronowo Authus et Juratus
Palam Rq quia ijn Citationem literatam
Sigillatam pro Trnum Pren Servien edit con
Pfatam citat ad Bona Butkowo F. 6ta post Festa
Solennia Paschae proxe Ptenta Anno Pren
tum et ejus Primam ex Qua Poena Contumaciae
est Obtenta tempestive Ante Obtentionem
Illius in Una Integra Septimana detulit
Exportavit Posuit reliquit et Notificavit
de quo Pren ejusdem Mlis Relatio. et hic subinde
ia Mlis Relat quia ijn habitis secum Nobilibus
Francisco Rudzinsky et Arjusvi Nnis Kozlowski
Gratia Evidentioris Testimonij sibi adhibitis ex

Suo et Contis suae nne ptr

requisitione officiosa SS. Girzymskich conjugum
fuit in Bonis Butkowo primo in Crastino Festi
Sanctorum trium Regum secundo Feria 5ta
post Festa Solennia Paschae Anno praesenti
et ibidem condescendens L. Margaretham
cum Filia ac Rebus ejus proprijs apud Sr. Anto-
nium Niedrowski et Dąmbrowskie praevenit arresta-
vit et de extraditione quae non est subse-
cuta ideo ad detententionem instituendae
Causae monuit de quo praesens Jae Mtis fecit
Relnem

Dilatio Infirmitatis mr. M. Oborski
et SS. Kielici

In Causa et actione Judiciaria Infrascripta mr. M.
Albertum Oborski Vexillifericum Zawskrzensem
actorem ab una et SS. Apollinarum Kielij
Rot magistrum sacrae Regiae Mattis et contentum
ipsum de nomine et cognomine ad praesens ignotam
invicem conjuges modo quovis possessores
B. Turza Major seu medietatis ibidem sitae
actorum haeredibus et quibus contentum in Assia
Mariti sui inhaerentes Documentis hae-
redibus actorum remonstrantes secundo post ob-
tentam contumaciae poenam ad Judicium
officij praesentis parte ab altera citatos idque pro eo
quatenus ipsi jura si quae justa et sigma
sup. B. Turza Major seu medietate sui actorum
haeredibus ibidem sitta habent coram Judi-
cio officij praesentis reproducant et si ipsum aliquam summam ap-
paruerit levent et de B. memorabili conde-
scendant ac calculum de ejus faciant et eadem
in flore prout per Ol. M. Parentem actorum sunt

dimissa

Dimissa restituant et dimittant qua
propter citant ad vid. et audiend. ad Conde-
scensionem in praesens Judicij Officij Com-
petentis Compensationemq. Desolationis
et Levationem Summae si quae ipsi pro
venerint per sententiam sententiam
Judicij Officij praesens stringi ac id quod
Juris erit decerni et sententiari praesens
citant. Alias ~~et~~ Citatione eadem satione
in se existens in diem hodiernam sine
cadens et proveniens partibus ipsis utrisq.
et quid actorea per Eum Antonium
Malewski Inscrum Plenipotentem Citta
pro E. Ludovicum Kicki Filium nomine Pa-
rentum suorum ptr coram Judicio Officij
praesens Comparens et secum Judtr Con-
troverten. quibus Controversijs Parti
um ~~Judicium~~ Coram se induct. Audit.
Teneri Comparens Partis Citt. producere Ple-
nipotentiam a Parentibus suis in instan
ti et ut producat Judtr hosce Judici
um Decrevit, Tandem eodem Eso Kicki Dilatio
nem Infirmitatis E. Apollinaro Kicki
Parenti suo reponente et ad Juramen-
tum se prout Commissum recipiendae
ejusdem Infirmitatis trahente Judicium
Admissibilem ejusdem E. Kicki Reponentem
ad Juramentum praestandum adinvenit et
addit ejusdem Mtis ad Rothi Sandem in instanti
indultum Quo attento ad Repositionem
Ejusdem hoc id Judicium dedit et Concessit Dila

tionem

tionem Infirmitatis ejus S. Apollinaro
Kicki ad Sequens Quaerelarum Crenis Plocens
Trnos cum Caeteris hocce Judicium Cau-
sam praesens suspendit suspensamque esse
declarat ad eosdem Sequens Quaerelarum
Crenis Plocens Trnos Conservando Trnum
Partibus memorato utrisque in praeallegato
Judicij prius et proximius ab hinc ce-
lebrandi sine quavis adcitatione com-
parendi Peremptorium in Continens
M. R. G. H. Gregorius Kolicecki de Bronowo Pu-
thus et Juratus palam rvit quia ipsi Citati-
onis literato Sigillato pro Judicij praesens ser-
vienti edito cum praefato Cito ad B. Turza Major
P. 2da post D. Invocavit Quadtem proxime praeterita
Anno praesens tum et ejus primam ex qua poena
Contumaciae est obtenta tempestive Ante
obtentionem illius in Una integra Septima-
na detulit Scribat Aringa

Baniti GG. Podczascy p. M. Rosciszewski Notarium Trrem Plocens

In Causa et actione Judiciaria Infrascripta
inter M. Thomam Rosciszewski Vexilliferi
Zaslerzen Vice Notarium Trrem Plocens acto
ab una et GG. Valentinum Podczaski
B. C. Gostinens et Florentiannam Rosci-
szewska invicem Conjuges et quidem Maritato
Contem Cito Cum Mariti ipsius authoritate
et assistentia adhaerendo Officio Aresto Sup La-
boriosam Magdalenam Ancillam de B. Sta-
nowo M. acto haeredito apud ipsos in B. Sieli-
gi interposito ad Judicium Officij praesens parte ab
altera Citatione pro Eo Quatenus ipsi Eandem Magda-
lenam

lenam Subditam pro tunc et ad praesens
et apud ipsum reperibilem Sibi M. actori
una Cum Compensatione Carentiae Labo-
rum extraxerunt pro quo praesens Citant ad
videndum et audiendum ipsum Sententia Judi-
cij officij praesens Stringi Extraditionem In-
stantaneam Cum Compensatione Labo-
rum demandari ac id quod Juris erit de-
cerni et Sententiari praesens alias Cita-
tione Eadem de praemissis Latiore in se
existente in diem hodiernam Lmae
Cadente et provenientem partibus ipsis
utrisque et quidem actore praetr Citata
per G. Antonium Malesskij Camerarium
Trrem Zasterzene Coram Judicio Officij
praesens Comparente et Reum Judtr Con-
troverten quibus Partium Controversijs
Judicium Coram se inducto audito Teneri Com-
parentem Partis Citt Producere Pleni-
potentiam a Principalibus Suis in instan-
ti et ut producat Judtr decrevit, et quo-
niam non produxit verum Dilationem Ma-
joris G. Podczaskij recipiendam et Concedendam
Id Comparens exposuit Cum autem Eadem
Dilatio Majoris uti in Causa praetensae
Extraditionis Subditae per Judicium Ejus
G. Comparentem Partis Cittae amputatur
Exinde post recessum a Comparitione
Comparentem Citt. praefato M. actori Coram
Judicio Officij praesens praetr Comparens et
Trnum Eundem hodiernum per totum
Judicium Tractum Lmae attentans memo-
ratum Citt ad Jus Juridice per Mtem Ro G. Ho-
nestum Petrum Morzycki de Plocko
authorem

authcum et Jurato Tribus et ultra Ju-
ris Formam vicibus quatuor uti ante
ita et post officium arestum per
L. Franciscum Zabulij tempestive interposito et
per Judicium Officij Pœnæ Suscepto et
Connotato in Lucro Extraditionis Subditæ
in Textu Citationis expressæ una
Cum rebus Ejus proprijs admittente
Judicio Officij Pœnæ Judtr ac Offre Con-
demnavit Mtenq Rni Gnalem Præfato
Morzycki ad publicandæ Eandem Banitio-
nis Pœnam addi et deputari affecta-
vit. Et Judicium Officij Pœnæ Juri Com-
muni Postulationiq M. acto utiliciter
annuendo in vim Ejusq Lucri Lmæ Ea
in Causa obtenti Decrevit præsentibusq
decernit Quatenus Præfato Citto Eandem L. Subdi-
tam Ancillam in Textu Citationis expres-
sam una Cum rebus Ejus proprijs extradant
idq Sub Pœna Banitionis quæ in Casu
Decreto Pœnæ Contraventionis ex nunc
decernit (quæ prout de facto non est Extra-
dita) Mtisq Judtis ad publicandæ Eandem
Banitionis Pœnam addit et deputatur
Qui quidem Mtis Satisfaciendo deputatio-
ni â Judicio Pœnæ habito memorato Ba-
nitionis Pœnam ac ipsosmet Citto Pœnæ
in Trno disparenæ esse Banito Juri
Communi Contrarios et rebelles hic
in atrio Stubæ Judtis ac in alijs locis
Publicationi Solito Pœnæ plurima
nobilitate ad Judicia moderna To-
rumq Publicum Congregato alta Sua
Pronica et Sonorola voce proclamavit

publicatio

publicavit et ad notitiam omnium
pro tunc praesentem in dubiam deduxit
de quo praesentem Cit. Mtis è loco publica-
vi Consueto ad Judicium suum reden-
fecit Rtnem Post quam Publicatam Ba-
nitionis Poenam modo praemisso obtento
Judicium Officij praesentem pro faciendo in
praemissis juxta praescripta Juris Com-
munis Executione Officium Competens
videlicet G. Valentinum Zołtowski B.C.
Plocensem addidit et designavit Juris 3.
Satisfaciendo additioni suae a Judicio praeterea habito.
Crenensem Plocensem ad primam M. Acta re-
quisitionem Decrij praesentem exhibitionem Eandem
Executionem de B. Cit. Jure vitto non
non obstante quibusvis Jurium oppo-
sitionibus faciat et peragat idque sub
Poenis Consuetis renitentes Officiales Legibus
Rni descriptis. Nemo vero Eandem Exe-
cutionem Officio peragendam nec per
se aut Subordinatam quasvis audeat
Impugnare personas idque sub seorsi-
va Banitionis Poena quae praesentem inter-
ponitur Decreto. In Continenti M. Rni
G. Honestus Petrus Mortyski de Płocko
authus et Juratus palam Rvit Quia ipsi
Citationem Literatam Sigillatam pro
Trnis praesentem Servientem edito Consuetam praefatam
Cit. ad B. Zielonki T.C. pt Festa Solen-
nia Paschae proxe praeteritum anno praesentem
detulit. &c.

Banitus G. Janiczewski et alij per G. Zołtowska

In Causa et actione Judiciaria infrascripta inter

nn. Sophiam Kowalewska olim nlis Alberti
Kowalewskij dicti Boguś Filiam olim verò n.
Bartholomej Zołtowskij Relicta Consortem
viduam matrem et Joannem ac Andream
Filios Zołtowskie acta ab una et nn. Jaco-
bum Jonczewskij olim Martini ex olim Gsa
Theresia Rudowska procreatum Filium
tum Catharinam de Mierzynskie primi
olim n. Alberti Kowalewskij secundi ad-
psens voti n. Sigismundi Charzynskij
Consortem atq Carolum Josephum ac
Albertum Kowalewskie ex olo G. Felician-
na Kowalewska procreatis Filijs necnon
Franciscum Lucam Carolum et Tho-
mam Guminskie ex olim Gsa Sophia
Kowalewska itiq procreata Filios olim ve-
ro Gsi Alberti Kowalewskij sterilitter de
hac Luca decessi successores naturales #
inhaerendo obductioni vulnerum authe
facta secundo post obtenta Contumaciae
poenam ad Judicium officij psens parte
altera Citata pro eo Quatenus ipsi Ta-
xam vulnerum per suprascros olim
nn. Albertum Kowalewskij Dictum Zie-
mak et Jonczewskie Conjuges antecesso-
res ~~[illegible]~~ ipsi supraspecificata Parenti avo
et avunculo acta Inflictor ejsq acta per-
solvant Qua propter Citantur ad videndum
et audiendum
ipsi ad Solutionem Taxae vulnerum per
Sententiam Judicij officij nostri stringi
Solutionem Taxae vulnerum pvia Com-
probatione ~~Juratoria~~ per acta pstanda in-
jungi et id quod Juris erit decerni alias
~~et quia~~ tegmaritata Contem cum mariti authe
et assia. E recedendo a violentijs per olim n. Albertum
Kowalewski maritum piorem avunculum ipsi ac Parentes
G. Jonczewski olim nn. Alberto Parenti et Mathiae Filio
Citationes

Kowalewskim acta vero Parenti et avo ac avun-
culo perpetratis

Sub actu F. 2a post Dnicam Misericordiae pxa
anno Dni 1751

Citatione eadem latiore in se continente in diem ho-
diernam incidente et provenientem partibus memorato
utrisque et quidem praefato Pars actorea Coram Judicio Offi-
cij praesentis praelt. Comparens et Trnum eundem ho-
diernum per totum Judiciorum tractum hinc
attentans memorato Citato ad jus Juridice per
M. R. J. H. Petrum Morzycki de Plocko authum
et Jurato tribus et ultra Juris formam vicibus
Quatuor uti ante ita et post offensum arestum
tempestive per G. Antonium Chmielewski in-
terposito et per Judicium Officij praesentis susceptum et
Connotato Clamato et vocato non tamen Compa-
rente imo Contumacem existente quoque Contuma-
ciam praefato pars actorea Coram Judicio Officij
praesentis accusando petijt poenam Baonis super
praefato Citato ac B. eorundem decerni aliaque in ta-
libus fieri solita Juridice exequi et sententia-
ri postulavit. Et Judicium Officij praesentis Juri
Communi affectaonique ejusdem Partis actoreae
uti licite annuendo super ejusdem Citato ac Bonis
eorundem poenam Baonis Decrevit ac ipsmet
Citato esse Banitos Juri Communi Contrari-
os ~~et rebelles~~ sententia sua declaravit, ad eandemque
Publicandae Baonis poenam suprascripsit. Pe-
trus Morzycki in Judicio suo ad stantem addidit et
deputavit quoquidem M. R. J. satisfaciendo deputa-
tioni suae a Judicio praesentis habitae memorato Bao-
nis poenam super memorato Citato modo praemisso
obtentam ac ipsmet Citato, praesentis in Termino disparente esse Banitos Juri Com-
muni Contrarios et rebelles hic in Atrio Stubae
Judicialis ac in ~~in~~ alijs locis publicaoni con-
svetis praesentis plurimis variae Conditionis
ex sexus hominibus ad Judicia modernaforum
publicum Congregato alta sua praeconica

et sonorosa voce proclamavit publicavit
et ad notitiam omnium protunc pen in
dubiam deduxit de quo pen Idem M. e lo-
co publicaoni solito ad Judicium suum re-
diens fecit relaonem post quam publicato
modo supra expresso Baonis pœnam Judicium
Officij pen pro faciend in pmissis Juxta
pscriptum Juris Communis Executione Offi-
cium Competens videlicet Gsum B. C Plocen
quemvis qui prius faciliusve Conduci poterit
ad primam partis actoreæ requisionem Decrig
pen exhibitionem Eand Executionem de B.
Partis Citato faciat et peragat idq sub pœ-
nis Con renitentes officiales Legibus Rni
Sancitis nemo vero eand Executionem de
B. Citatis per se aut subordinatas audeat im-
pugnare personas idq sub scorsiva Baonis
pœna quæ Con ~~interponitur Decro~~ Impu-
gnatores Decro pen interponitur ~~[illegible]~~
hicq in Continenti M A G H Petrus Morzycky
de Płocko authus et Juratus Palam Rvit Quia ipsi
Citationi ~~Quia ipse Citato~~ Literato sigillo pro Ter-
minis pen Servien Edito Con pfato Citato et
quia Con Gsum Jgnczewsky ad Bona Koskowo
Trojany Con vero NN Charzynska Kowalewskie
et Guminskie ad B. Kowalewo podborne omnes
F. 5. post F. Solennia Sri Paschatis anno
pen pdc ~~terita~~ pterita tum et ejus primam
ex qua pœna Contumaciæ &c &c Scribatur
Aringa

Banitis NN Męcinscy per N Bronowski

m In Causa et actione Judiciaria infrascrta inter N Lucam Brono
wski actorem ab una et NN Matthiam Męcinski ac Mariannam

Bronowska

Bronowska et quid Contem in assia Mariti Prte ab al-
tera Cittos inhaerend inscrioni authe ~~parte Cittos~~ pro eo qua-
tenus summam Centum Tredecem Tyny una Cum provisi
one sibi actori ad solvend assecurata hucusq non persolutam
solvat Citant igit advidendum et audiend ipsi ad satisfa
ctionem Premissor sententia Judicij officij ~~praesentis~~ stringi
ac id quod juris erit decerni et sententiari praesentis Alias Cita
one ipsi Premissa furias in se obloquen in diem hodiernam
Ltme Cadens et pervenien Prefata pars Actorea Coram Judi
cio officij Praesentis pbr Comparens et Trnum eand hodiernum
per totum Judicior tractum Ltme attentans memoratam
partem Cittam ad jus juridice per MRLH Gregorium
Rosiecki de Bronowo Judlem tribus et ultra juris for
mam vicibus quatuor Clamato et vocato non tamen Com
parens ~~in primo hodierno Cittaonis Trno videlicet in~~
~~poena Contumatiae Judliter ac offe Condemnavit Condemnato~~
~~praesentis~~ in Lucro Solutionis summae Cum provisione alias in toto
seu pro toto Lucro negocij sui Principalis Admittente Judi
cio officij Praesentis Judliter ac offe Condemnavit ulterioraq
sibi p hocce judicium ea in Causa fieri et exequi Postula
vit Cujus Postulaoni Juriq Communi hocce judicium of
ficij Praesentis Annuend eand Partem Cittam esse Banitam
adinvocavit adquam Publicand Baonis Poenam supra
scriptam Mlem Judicij officij Praesentis appantorem ad videlicet
et deputavit qui Mlis satisfaciend Deputaoni suae
a Judicio Praesentis habito memorato Baonis poenam Modo
Premisso obtent ac ipsomet Cittam prtem Praesentis in Trno
disparen esse Banitam Juri Communi Contrariam et rebellem
hic in Atrio Stubae Judlis ac in alijs locis publicaoni
Consvetis Praesentis plurima Klitate p Judicijs Praesentis Congregato
alta sua Praeconica et sonorosa voce pclamavit Publicavit
et ad noticiam omnium protunc Praesentis in dubium deduxit
do quo Praesentis Id Mlis e loco Publicaoni solito ad judum suam

redien

rediens fecit relationem post quam Publicatio Bonorum
Poenam Judicium officij praesens pro faciendo in praemissis
executione G. Joannem Chmielewski B.C.P. addidit et de
putavit qui G. Burgrabij exequendo muneris officij sui
Parendoque addioni a Judicio praesenti habito eandem executionem
de Bonis Citatae jure victo partis facere et peragere
Teq. sub poenis Corporis reniten. officiales legibus Rni descripto
debebit et tenebit in Continen. MRGH Gregorius Rokicki
de Bronowo Ponthus et Jurato palam Rvit quia ipsi
Citatio literatio sigillo pro Trnis praesenti servien. edito Corporis praefati
Citatio ad B. Konary F. 4ta post F. Solennia Paschae detulit
exportavit posuit reliquit et deposione notificavit de
quo praesenti id Mtis fecit relationem # anno Curren.

Banitus Zglenicki p. Uminski

In Trno hodierno ex dilatione anteriore munimentorum
Parti Infrascriptae citatae in ante actis Judicijs Recepta et per Ju
dicium Officij praesentis dato et Concessa idque ad Sequen. Querelarum
Castren. plocen. Trnos ut pote modernos cum Trni ibidem Contenti
Ltma Conservatione facta et hoc in Causa et actione Judi
ciaria Infrascripta Inter Nblem Joannem Uminski Actorem
ab Una et NN. Casimirum Parentem tum Bartholomae
um et Mariannam Nblis Joannis Kowalewski Contem.
Theresiam et Margaretham Virgines Innupta Filia
et Filias ex olim Nbli Anna Pintowska procreata
Zglenickie et quae maritata citata cum suj Mariti Vir
gines Innupta cum Parentis Authoritatibus et assijs
Inhaerendo Scripto manuali Actori dato Secundo
post obtenta Contumacia Poenam ad Judicium
officij praesens Parte ab altera citata pro eo quatenus
ipsi et Signanter ipsi Nblis Casimirus Zglenicki
Parem Una cum Consorte ac Matre ipsi Sum

mam

Summam Centum Tynphon una cum Provisione
ab eadem provenien per ipsum et olim ipsum Contem
ac Matrem ipsum ad Solvendum Scripto manuali
Actori assecurato persolvant citantur Igitur ad
videndum et Audiendum ipsum ad Solutionem praefatae
Summae cum provisione Sententiae Judicij offi
cij praesentis Stringi idque quod Juris erit decerni
praesentis in diem hodiernam Incidentem et provenientem
Partibus ipsum Utrisque et quia Actorea per Ino
sum Antonium Chmielewski citata per G.
Franciscum Sulinski Comparentibus et seu
Judicem Controvertentem quibus Controversijs
Partium Coram se Inducto exauditis Satisfaciat
Pars citata dilationi munimentorum ipsum
hac in Causa in Anteactis Judicijs receptae
Instanti et quoniam non Satisfecit Verum
Comparem ~~[illegible]~~ eorum citatae ab Inscripto Comparitione
recedit, proinde praefata Pars Actorea Coram Judicio
Officij praesentis plenius Comparens et Trnum eundem
hodiernum per totum Judiciorum Tractum Lmem
attentam memoratae partem citatae ad Jus Juri-
dice per Mlem Rgnum Gnalem H. Gregorium Rolie
cki de Bronowo Authum et Juratae Tribus et
ultra Juris formam Vicibus quatuor uti ante
ante ita et post Officiosum Arestum tempe-
stive per G. Franciscum Sulinski Interpositum
et per Judicium Officij praesentis Susceptae et Conno
tatum Clamatae et Vocatae non tamen Comparentem
in Lucro Solutionis Summae alias in toto Seu

pro toto Lucro Negotij Suj Principalis admittens
Judicio Officij Pren. Judlr ac officiose Condemna
rit, Ulterioraq sibi per Judicium Officij Pren.
fieri et Exequi Postulavit et Judicium Officij
Pren. Juri Communi affectationiq Partis
Actoreae Utilitate annuendo in vim ejusdem
Lucri Ltme ea in Causa Lati decrevit Pren
tibusq decernit quatenus citatus Summam
pro qua Convenuntur in Instanti Persolvant
idq sub Poena banitionis quae in Casu decreto
Pren. Contraventionis nempe Summae Pfatae
non Solutionis ex nunc decernitur Mlisq Rgni
Gnalis Honestus Petrus Morzycki ad Publicandam
eandem banitionis Poenam additur et deputatur
qui Mlis Satisfaciendo deputationi Suae a
Judicio Pren. habitae memoratae banitionis poenam ex vi Decre
to Contraventionis Succubitae ac ipsi met citatae
Pren. in Trno disparen. esse banitos Juri Com
muni Contrarios et Rebelles hic in Atrio Stubae
Judlis ac in Alijs Locis Publicationi Consvetis alta
sua Pronica et Sonorosa voce proclamavit Pu
blicavit, et ad Notitiam omnium pro tunc Pren.
in dubiam deduxit de quo Pren. ea Mlis eloco
Publicationi Solito ad Judicium Suum rediens
fecit Rlnem post quam Publicatae banitionis
Poenam Judicium Officij Pren. pro facienda
in Pmissis Juxta Pcrum Juris Executione
S. Burgrabium Castren. Plocen. quemvis qui
Prius requisitus fuerit, faciliusve Conduci
Poterit ad Primam Partis Actoreae requisitionem
E addidit et deputavit

Decretiq

Decretiq' Pœnæ Exhibitionem, eandem Executionem faciat et Peragat idq' sub Pœnis conq renitens Officiales Legibus Regni descripta nemo vero eandem Executionem officiose peragenæ nec per se suasq' quasvis subordinata audeat Impugnare Personas idq' sub Seorsiva banitionis Pœna conq Impugnatores Actuumq' Officiosorum Irritatores Pœnæ Interposita Decreto.

Baniti Judæi Drobinen Abraham Koper p G Chamski In Causa et Actione Judiciaria Infrascrta Inter G. Jacobum Chamski Actorem ab Una et perfidos et Infideles Abrahamum Koper et Jacobum Gawrysl Judæos Drobinen Inhærendo Scripto Certo Manuali ad Judicium Officij Pœnæ Parte ab altera citatos pro eo quatenus ipsi Summam Triginta Aureorum hungaricalis Scripto Manuali Actori brevi tempore solvi assecuratam et in hucusq' una cum provisione ab eadem proveniens non persolutam p cum provisione ab Ultima quietatione Retenta persolvant, et realiter Enumerent qua propter Citantur ad videndum et audiendum ipsi ad persolutionem Promissæ Summæ cum Provisione per Sententiam Judicij Officij Pœnæ Stringi idq' quod Juris et Justitiæ erit decerni et Sententiari Pœnæ alias Citatione eadem Latiore in se existente in diem hodiernam Ltme Cadente et Proveniente Præfatus Actor Coram Judicio Officij Pœnæ plen Comparens et Trnum eundem hodiernum per totum Judiciorum Tractum Ltme attentum Memorato citatos Judæos Drobines ad Jus Juridice per Mlem Regnum Gnalem Honestum

Petrum Morzycki de Plocko Authenticum et Juratum
Tribus et Ultra juris formam Vicibus quatuor Clamatum
et vocatum non tamen Comparentem in Lucro Solutio
nis Summae alias in toto seu pro toto Lucro Ne
gotij Sup Principali admittente Judicio officij
praesentis Judicem ac officiose Condemnarit, Ulterio
raque sibi per Judicium officij praesentis fieri et
Exequi Postulavit et Judicium officij praesentis Juri
Communi affectationi Actoris Utilitate Annu
endo in vim ejusdem Lucri Ltmae ea in Causa Lati
decrevit praesentibusque decernit quatenus citati Sum
mam pro qua Conveniuntur in Instanti persol
vant et realem Enumerent, Eidque sub Poena banitio
nis quae in Casu Decreto praesentis contraventionis
nempe Summae ejusdem non Solutionis ex nunc decerni
tur Mlisque R. I. Supraserus honestus Petrus Mo
rzycki de Plocko Authenticus et Juratus ad Publi
candam eandem banitionis Poenam additur et deputatur
qui Mlis Satisfaciendo deputationi suae a Judicio
praesentis habitae Memoratae banitionis Poenam mo
do praemisso obtentae et Decretae ac ipsosmet citatos
praesentes in Termino disparentes esse Perpetuo banitos
Juri Communi Contrarios et Rebelles hic in Atno stabae
Judicis ac in alijs Locis Publicationi Solitis alta sua
praeconica et Sonorosa voce proclamavit Publicavit
et ad Notitiam Omnium protunc praesentis in dubiam
deduxit de quo praesentis ad Mlis eloco Publicationi
solito ad Judicium suum rediens fecit Rlnem postquam
Publicatae banitionis Poenam Judicium officij praesentis pro
facienda in praemissis Juxta praesentem Juris Communis Executio
ne Causam eandem ad meum Loci Capitaneum seu meum Locum
Capitaneum sub cujus vel quorum Jurisdictione praefati citati
subsunt vel Consistunt remisit remittitque praesentis in Conti
nenti M. R. I. Petrus Morzycki de Plocko Authenticus et Juratus
Palam quid ipsi citationem Literae Sigillatae pro Termino praesentis Lecciensi redditae in
praefatis citatis ad Bonum oppidum Drobin Domusque ipsorum propriam 7.6. post Festum Paschae pro
Anno praesentis detulit Scribas Aringa

Sub Actu Misericordiae Adm 1751

334

Banitus G. Jaroszewski p NN Grzmiczewskie Conjuges

In Causa et actione Judiciaria Infrascrip. inr NN. Laurentium Grzmiczewski et Mariannam de Kolankowskie Conjuges olim Raphaelis Kolankowski Filiam cum olim G. Anna Hilbrantowa progenitu olim vero G. Joannis Kolankowski Steriliter de hac luce decessi Sororem Germanam et Successricem naturalem Actu Abuna et G. Albertum Jaroszewski olim Ludovici Filium olim vero G. Hiacinthi Jaroszewski Filiastrum et Successorem ad haerendo Inscriptioni Obligatu Super Summam Mille Quingenterorum Florenorum Polonicalium Albae Argenteae sine procento monetae ac alijs Documentis Causam praesentem juvantes ad Judicium Officij praesentis parte ab altera citatu idque proco Quatenus ipsi de Sorte in B. M. Czenino major Situ per ipsos nullo Jure possessa per olim G. Hiacinthum Jaroszewski Steriliter de hac luce decessum Patruum ipsos quod Actu et olim G. Joanni Kolankowski Actu Fratri in Summa Mille Quingentorum Florenorum Polonicalium Albae Argenteae sine procento monetae Obligatu praevio de perceptis proventibus faciendo Calculo Condescendat aut in Causa non Condescensionis Summam Superius expressam una cum provisione ab annis plus quam Qua draginta retenta persolvatur ipsius adiudicandae et audiendae ad persolutionem Superius expressae Summae una cum provisione aut Condescensionem praevio faciendae Calculo de Sorte Obligatu Sententia ipsius Judicij Officij praesentis Stringi Solutionem Summae in vim Exemptionis Sortis demandari aut Condescensionem in praesentia Officij Competentis de Sorte Obligatu injungi ad Comportationem Contractus et Inventarij Stringi et idque Juris et Justitiae erit exequi et Sententiari praesentem alias a Latione eadem latiore in se existentem in diem hodiernam tunc Cadentem et provenientem partibus ipsis utrisque et quidem Actu plus Coram Judicio Officij praesentis Comparentem et Trinum eundem hodiernum per totum Judiciorum tractum tunc attento.

memorato citato ad Jus Juridice per M.R.G. H. Gregorium Ro-
ciecky de Bronowo Judicialem tribus et ultra Juris forman-
ticibus quatuor clamato et vocato iti ante ita et post Offi-
ciosum Arestum tempestive per G. Jacobum Kruszewsky In-
terposito et per Judicium Officij Suscepto et Connotato
non tamen Comparen. acclamare fecit quod pars citato taliter
clamato et vocato non stetit nec comparuit imo ut id Mlis
retulit Contumacem cujus Contumaciam praefato pars Actorea
coram Judicio Officij praesen. accusando petijt super eod. citato
praesen. in Trno disparen. Poenam Bnionis decerni aliaq.
in talibus fieri solito Juridice exequi postulavit et
Judicium Officij praesen. Juri Communi Postulationiq. Par-
tis Actoreae uti licite annuendo, in talem Contumaciam
Poenam Bnis decrevit eundq. citato esse Banitum, Senten-
tia sua promulgavit, ad quam publicandam Banitionis Poe-
nam supra serum M.R.G. Honestum Gregorium Rocie-
cky Judicij sui apparitorem addidit et deputavit.
Qui Mlis satisfaciendo deputationi suae a Judicio praesen.
habito memorato Banitionis poenam modo praemisso
obtento ac ipsum et G. Albertum Jaroszewski esse Ba-
nitum Juri Communi contrarium et rebellem hic
atrio Stubae Judicialis ac in alijs locis publicationi
solito praesen. plurima Nobilitate ad Judicia moderna fo-
rumq. publicam congregato alta sua praeconica et sono-
rosa voce proclamavit publicavit et ad Notiti-
am omnium protunc praesen. indubium deduxit de
quo praesen. id Mlis eloco publicationis ad Judici-
um Rediens fecit Relationem. Post quam publi-
cato Banitionis poenam Judicium Officij praesen. pro-
facienda in praemissis juxta praeserum Juris Communis
executione Officium competens videlicet Gnosum Bur-
gratium Castren. Plocen. quemvis qui prius facilius ve con-
duci poterit addidit et deputavit. Qui G. Burgra-
tius

ad primam partis Actoreæ requisitionem Decretiq. præsen.
exhibitionem eandem executionem de B. partis citatæ jure
victæ non obstan. quibusvis Junum Oppositionibus
relatione ad Cassandæ Inscriptæ vel Inscribendæ
faciat et peragat idq. sub pœnis contra Reni
tentes Officiales Legibus Regni Sancitæ Nemo vero
eandem executionem de B. seu Summis partis citatæ
Jurevictæ Officiose peragendæ nec per se nec per suas
quasvis sub-ordinatas audeat Impugnare perso
nas idq. sub seorsiva Banitionis perpetuæ pœna
contra Impugnatæ præsen. interposito, In Continen
ti M. R. G. H. Gregorius Rokiecki de Bronowo Au
thius et Juratus palam Ruit Cuia ipso citatæ
literatæ Sigillatæ pro Trinis præsen. Senien. editæ
contra præfatæ citatæ ad B. Męczenino major sab
batho post Festa Solennia Paschæ proxime præ
tentæ Anno præsen. tum et ejus primam ex qua pœna
Contumaciæ est obtentæ tempestive ante obtentionem
ejus in una Integra Septimana detulit ex porta
vit posuit reliquit et de positione notificavit
de quo præsen. id. M.lis fecit Relationem.

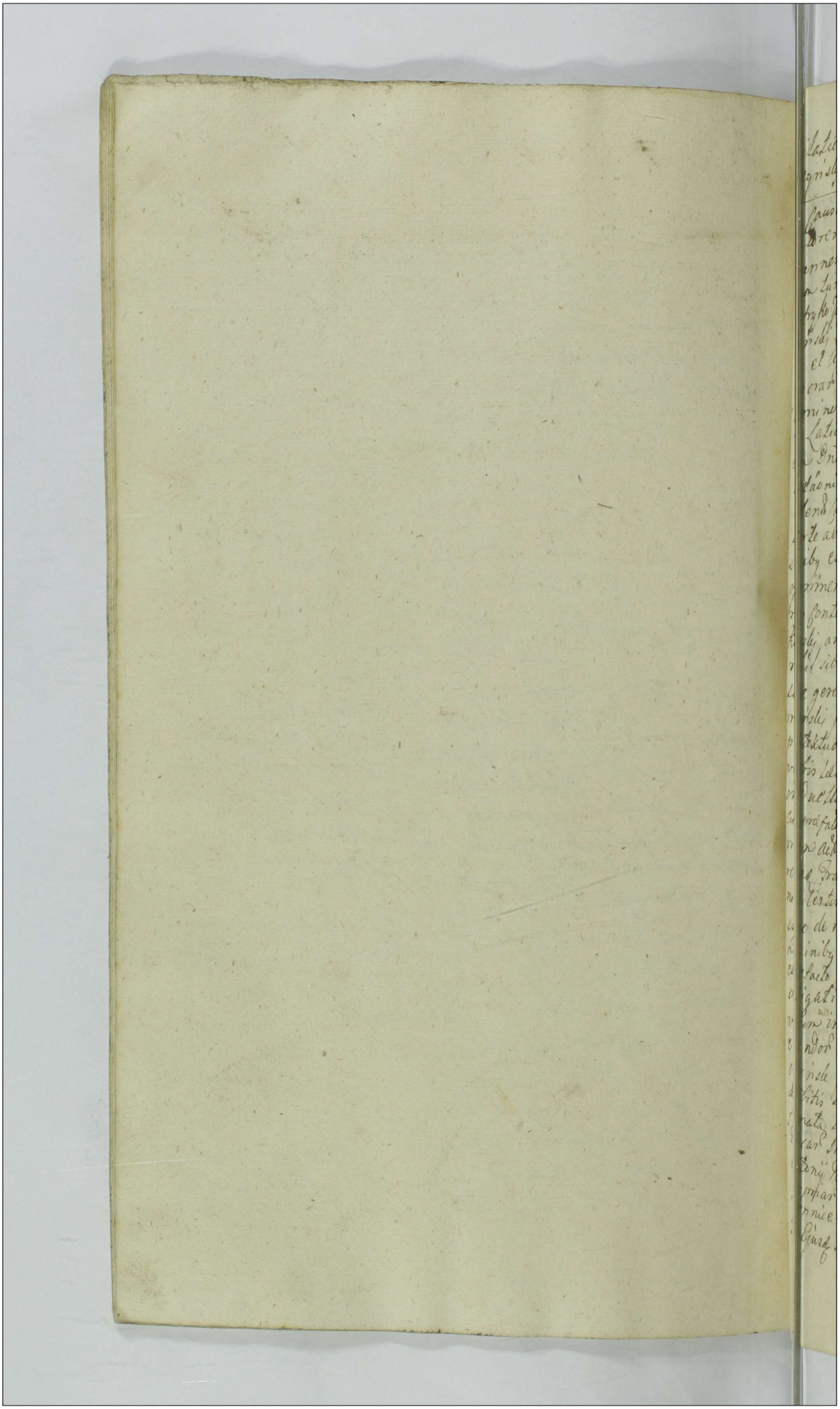

Dilatio Inquisitionis inter N. Ruborski et N. Curer-
czynski ac alios

In Causa et actione Judiciaria Instrata inter Gra-
gadrew Judicij Officij presens Ejusq Delatum
Joannem Ruborski Notarij Terrestrem Locum Domi-
num Nobilem Joannem Tomaszewski et Paulum
Petrykowski Famulos aut ab una et N. Antonium Curer-
czynski Venatorem Latiovien ac D. Stanisla-
um et Albertum Dobrskie nec non et Tomiley In-
strarum Violentiar Oppressionum Principales
Dominos tum NN. Popielski Rostrzeski N. Venato-
ris Latiovien Famulos et quid Famulos sibi
cum Dnis suis authoritate et ausu inhaerend Pro-
testationibus Suis Coram aut adversus Dni Judicem post
obtentam Sententiam Latam ad Judicium Officij pro-
parte ab altera Citat idq pro Ex. Quia ipsi post pos-
Legibus et Constitutionibus Regni quae neminem Lædere
opprimere jubent imo serio vetant et prohibent
non contenti Ex quod se aut per N. Victoriam Kar-
kowski amittam Suam ad Bona Lelice invitatum
nihil sibi mali ab aliquo evenire speranz pacifice
se se gerenz ipsi D. Dobrscy formata sibi ad N. Ru-
mierski protune Civi aut ~~Famulum~~ Famulum
praetextuosa praetensione primo Cum Famulus
verbis Latinis in detractionem N. Aud affecerunt
in Duellum provocarunt ac post Ex aut similiter
cum praefato N. Curerczynski tractando primo Ira-
meam aut evaginarunt ac post diversum convulnera-
re eum Framea attentarunt et defacto convulnerarent
ni a Certis amicis ibi Presentibus Salvaret, insuper in-
stante de mane Congregatis Pluribus Varia Tentantibus
Dominibus aut in Duellum provocare intendentem
et defacto provocarent ni persuasione amicor Tuti
mitigati extitissent nec his Contenti violentius
verum in majorem se se resolvendo ausu se aut Causa
emendor in suam Salvitor Rursus ad Oppidum
Czerinsk pro Nundinis Supervenient Ipsi D. Dobrscy
adscitis sibi Plurimis Nobilibus sibi aut ignotis
formata sibi quad pretensione indebita respectu
Vaccar N. Hedvigis de Ruborskie primi D. Ni
Antonij Karski Possessatoris Pigegostinen Consortis
prompsiar per ipsos Ejus circa nuna Tentatos ex Re-
gionnie et incompetenter abactar et Famulos et Sub-
ditos Ejusq Mul Carska protune in Vidual Statu

existens in Bonis Cypsidi Poniatow Tabernag ibid Pitta recepti ibid eventum accepti Vicinis ac Famulis diffamarunt dishonorarunt irrealia nunquam probanda obiecerunt tumultum excitarunt, Conjugem Convulnerare ex desperatis ad se adhibitis Famulos ejaculari voluerunt Equos Gladio incidere conati sunt, insuper multis in locis variis coram personis diffamarunt ad extremum in majorem adhuc honoris depressionem tam ipsi R.P. Dobrosy qm M. Sozien Cypsky adhibitis sibi ministeris Famulis et aperiis ac amicis cum adhuc ac Famulos insomnitio lis Primus Rationem patam publice diffamarunt dishonorarunt irrealia nunquam probanda obiecerunt ad Famulos se se proripuerunt tumultum excitare voluerunt et de facto cum tumultum excitarent ni id ad hortationes et manifestata ex rationibus permoventibus ab ipsis recederet amici cum tumultum mitigarent in suo habitu suo comprehendo finem cum tempore et loco tumultuarie ad Leyticia M.M Dignitariorum Cuperveniendo cum adhuc ubicunq eventum Convulnerare intenderunt indebitumq Vnum progressum diffamationem variis coram personis et tam Dignitariis collaudarunt honestum adhuc instaminatum Protestationibus Cypsi adserunt circumseipsos erunt aliasq plurimas violentias omnimoda Inquisitione probanda perpetrarunt et modo de facto omnia executi sunt abusum Cypsi commiserunt Panasq exinde emergentes cum cum [illegible] sunt salvari protestationum succubuerunt pro quibus ipsi decernendi et Eo quod Juris erit exequendo tenere citari alias citatione cum de premissis Lationem in Dei existendi in Diem Hodiernam sine cadendi et proveniendi Partibus ipsis ubique et quid autorea P. Joannes Konarzewski Suo et alijs de sine pro citata p. Thoma Uniszytski coram judicio Cypsi seu comparendi et secum juris convertendo quibus Partium Controversijs coram se inducendi exaudiri Judicium decidendi Vnus Partis quidem ad affectationem Ejus Partis autoredi Decreti et Conscii Dilationis Inquisitionis Partis utriusq Cypsi contenta citationis et protestationis Partis actoreae ad sequendum Juridicum tenendum Proximum pro S.ti Jacobi. Apostoli Indidendum Conservando Vnus Partibus memoratis utriusq in actoreae ad Judicium sine ulla adcitatore Comparendi Terminum Jn continendi M.R.D. Petrus Morzyski de Eodem auditis et juratis Patam Rei Quia ipse citatio rest citatoralem

valeas Sigillatas pro Terminis presentibus
Servientes dicti Contra prefatos Dnos et quemlibet
M. Swierczynsky Venatorem Laticoviense et Fa-
mulos Ejus de B. Borkowo Cum vero Dñs Borkes
Dominicus ad Rona Nadradowo et Kowalewko
omnes Feriis 6ta et Sabbatho post F. Solennia
Sacri Paschatis proxe proteriti anno presenti Cur
et Dñs primas ex quibus Pena Contumacie est
obtenta tempestive ante obtentionem illius Intra
integra Septimana Detulit et porrexit po:
sitis reliquis et depositionibus notificavit de
quo presens id Mlis Seus Retinet.

Dilatio Jnquisitionis inter Karski et Swierczynskii aliis

In causa et actione Judiciaria Jntracta Inter Jntigatorem
Judicij Officij presentis ejusq; Delatores Nrm Antonium Karski Scul
latorem Bidgostiens et Adrigium de Kudibowice primi Voli
de N. Antonij Karski Capitanei Dobrinensis Secundi ad presen Re
stitas Judicem Conjugem Dnos Demum Nobilem Antonium Kracho
wiensem Dñ Rogeniice Administratorem Actores ab Anat
et M. Antonium Swierczynskii Venatorem Laticoviense
Omnium tum Famulum ejus Vocitatos Costrzewski nec non Nobilem
Franciscum Krasnicwski et quid Famulum cum aprie Dñs
Ad Judicium Officij presentis Jnhærendo Protestationibus diversi
Actibus coram ipsis Coram Actis Authis Regiis facti Secundo
post Obtentam Contumaciæ Penam ad petendum quia pars
Parte absentis citatis pro eo quia ipsi postposita Legibus
Regni quod Meum Judiciale Ludere Jubentibus Lenis
Retardi et prohibenti quique ipsi Meus Swierczynski in
detrimentum Eiusdem et Ultimum Lapsum fortunæ
Meos Actorum procedendo Subditi de Borni Rogeniice
Ad Sylvas Swierczynski Ubi Meos Actores sibi Liberam
Jnspectionem Comparavisset per Borrys Benedictum Ber
kowo Ecclesiastica dicti Subditus Cooperatione et Sedu
ctiva Jndustria Supradicti famati Costrzewski ad De
truncationem aliquot Arborum ipsis in Borris Berkowien
sis et quæ Meum actricem Contra cum Manu ipsa Authoritate et ipsis

hujusce in virtute elusivi Consensus Superinducto Currus ad
quatuor Paribus Boum et Pari Equorum Securesq' ad Bona
Borkowo Intercipere demandavit, eadem Inventaria ipso tempo
re Aratura ad multiplices Amicabiles Mcorum Actorum
Requisitiones extradere renuit quinimo eadem Laboribus
Continuis macerare Injunxit, Mcorum Actorem Maritum
Ubiq' Locorum praeventum Opprimere Appromisit Va
rijs in Locis etiam in Publicis Scilicet in Comitiolis Ra
cigsienz cum assotiatis ~~tabi~~ ipso Multis Complicibus et asse
clis Laesit, dishonoravit ad Frameam se se proripuit,
deniq' dum Mcus Actor Inventaria sua nullo modo
expetere potuit Pultima Necessitate Ruina ipsi fortu
nae Tria Paria Boum in Recompensam quatuor Parium
Boum ex Mandato ipsi Mci ~~M~~ Swierczynski Intercepto
absq' Omni Violentia in Campis Bro Trotkowo reci
pere Curaverit eosdem Boves per Amicabiles Arisationes
restituendi ipsi Mci Swierczynski propria vero boves
cum Curribus dimittendos exposcebat, dimissionem
Boum Mcorum Actorum denegavit, et inhucusq'
detinet reductionem autem ipsi Boum officiosam
Mti baculis Nblibus Conjaculatione multisq' Commi
nationibus nullo modo admittendae declaravit, et sic
repulit, ad Extremum Molendinatorem ex molendino
ventili Bonorum Rogennica Nocturno tempore per
Nblem Suprafato Krasnieski Evectum in Bonis Borkowo
commanz Mcis Actoribus extradere ad Multas requi
sitiones nolluit nec praetensiones Justas Mcorum Actorum
ejus molendinatori pacificare demandavit, aliasq' Violen
tias Injurias et damna Omni Inquisitionum Genere
probandae peregerunt et Perpetrarunt, qua propter
citantur ad Videndum et Audiendum ipsi rne Premisso
rum Peracto Interceptionis, et diuturnae detentionis
~~A~~ Offerebat

Inventariorum

Inventariorum evectionis molendinatoris elusionisq; et
aliarum violentiarum cum Compensatione Carentiae
Laborum et Pretensionum restitutione Inventariorum
Currurum Poenis Condignis Judicio Officij Praesentis Arbitrarijs
Puniri extraditionem Molendinatoris Injungi Caeteraq;
pro Causae et Juris Exigentia cum ipso Statuj et Senten
tiari Praesentis alias citatione eadem Latiore in se Existen
in diem hodiernam Ltmo Cadente et Proveniens
Partibus ipsis Utrisq; et quia Actorea per Mcum Anto
nium Karski pocillatoriae Bidgostiensis suo et aliorum
Actorum Mne pler, citata per Mcum Antonium Swier
czynski Venatorem Laticeriensem suo Nblis Kostrzeski
Famuli suj Mne pler, ad Obiectum Condemnationem ex
Parte D. Bartholomaej Goscicky Burgrabij Castrensis Ploc
Super Mco Swierczynski Venatore Laticeriensi respectu
Viginti Aureorum hungaricalium cum provisione non Solu
tionis in Anteactis Judicijs Officij Praesentis Feria 2da post
Dominicam Oculi Quadragesimalem in Anno 1746to.
Obtentam teneri eunae Mcum Swierczynski Constitu
ere Locum Standi adinvenit, tandem moderami
ni Judicij Officij Praesentis eodem Mco Swierczynski se Subi
ciente decrevit Praesentibusq; decernit quatenus idem
Mcus Swierczynski in Constitutionem ad Praesentem loci
Standi Poenam 14 Mercurium Polonicalium Parti et
Judicio per medium in Instanti sub Poena banitio
nis Inter Fratres Factis Publicanda Solvat, nihilominus
in Negotio Principali Judicium Officij Praesentis Partibus ~~hac~~
experiri mandavit, in Experimento decidendo Terminum
Partis Actoreae Controversijs Partium Audito Suspensa
Praetensa per Partem Actoream ~~Praetensione~~ Extraditione Boum
ac Equorum ad affectationem Partium Utrarumq;
dedit et Concessit hoc idem Judicium dilationem

Inquisitionis Parti Utriq; tam in Probationem Contentorum in citatione et protestationibus Partis Actoreae Expressorum quam in reprobationem ad Sequens Querelarum Castrens Plocens Trnus post Festum Sancti Jacobi apli Incidens Conservando Trnum Partibus Memorato Utriq; in Pallegato Judicijs sine ulla adcitatione Comparendi Peremptorium in Continenti Mlis Regni Gnalis Honestus Petrus Moszycki de Plocko Authus et Juratus Palam Rect quia ipsi citationem literatam sigillatam pro Trnum presens Serviens edito eorum praefato citato ad Bona Borkowo Super summam Ibidem haerens Sabbatho post Cineres proximo Anno presens tum et ejus Primam ex qua Poena Contumaciae est Obtenta tempestive ante Obtentionem Illius in Una Integra Septimana detulit Exportavit, Posuit reliquit et depositione Notificavit de presens ejusdem Mlis Relatio

Dilatio munimentorum inter G.G. Barcikowski et Pogorzelskie ac alios

In Causa et actione Judiciaria Infrascriptorum inter G. Alexandrum Barcikowski B. Barcikowa Haeredem acto ab una et G. Casimirum Pogorzelski atq; Barbaram de Swieczkowskie Invicem Conjuges Phillipphum et Joannem Barcikowskie tum Magdalenam de Kolankowskie ol G. Laurentij Barcikowski Contem Relicto Viduam Matrem Matthiam Ludovicum et Nicolaum Barcikowskie Filios atq; Evam de Koskowskie Relicto ol G. Valentini Szawłowski Contem Viduam Matrem Caeciliam G. Thomae Kraszewski Contem Annam et Mariannam Virgines Innupta Filias Cum Eodem ol Gnoso Szawłowski procreato Szawłowskie atq; alios si et inquantum ad Causam presens Interessantes spectare videantur B. Barcikowo Haeredem et alio quovis modo Sortium Ibidem Sito Possessores ac deoccupatores et quidem Maritas Cito Cum Maritorum ipsis Virgines Innupta Cum Tutorum authoritatibus et assijs inhaerendo

Protestationem

Protestatione ac visioni Damnor Ceram aliâ aut[illegible]
Rni fuit Edo post obtent Sentum aliis Penam ac
Judicium Offij pens parte ad altera Cit Judg d eo Quia
ipsi in Convictionem Legum Rni Procedent aus sunt
Temere[illegible] presumpserent Fundos seu agros in Bonis
Barilkowo Cit ad aliâ pertinent appropriare Prata
aliâ propria Confascabrare et ipsos appliare Damna
planina in Frumentis et Pratis per deliberatam
Inventarior Impulsiones infere Sapimenta Cet
ligere alia Combusere Inventaria aliâ propria nulla
de causa interfuere Pasqua Inventorijs aliâ denegare
alias Permultas Injurias omni Jurisdictionum Ter-
mino Concessionis Offij Competens genere proban
peragere et perpetrare prout de facto omnia pere
gerunt et perpetrarunt per quæ omnia Leges
Rni proruperunt Pœnas exinde emergens Incubui
erunt pro quibus Sup ipsi decernend et extend ac
nihilominus pro Pœnis per ipsi Incubitis ac pro Inj:
pensatione Damnor alij injungend et intuitu Fundor
in D. Barilkowo Cit ad aliâ pertinent per ipsos appropriat
Concessione assignata Citatus igitur ad vivend
et audiend Pcem alias Citatione Sua de prius
Lazore in se existent in Diem Hodiernam Lineæ
Cadent et proveniend Partibus ipsis utrisq et quib
Audrea per D. Jacobum Zeyuli Cit per D. Casimirum
Bogorzelski Suo et alior Cit. nine p. Comparen in
Judicio Offij Pens Comparens et secum pro Controv
versiæ quibus Controversijs Partium Judicium
Offij Presens Coram se induci audiit ad Actestatio-
nem Comparens Citti dedit et Concessit Dilatum
ad Munimenta Causam Pcem Impugnans ad Se-
quens Quærelam Pcem Florent Primo post Festum
D. Jacobi Apli Judicem Conservand Primo Partibus
memorat utrisq in Causa legat Juribus Sine ulla
ad citatione Comparend Peremptorium Insol-
vendi M. R. P. Honesto Petro Norzycki de Cz[illegible]deo
Autkey et Juratis Salam Rob Quia ipse Citationes
Literales Sigillat pro Primo Pens Cervien
edit Cons et ad Cit ad Bona Barilkowo Juria Sig
Cit ibid Actas Feria Quarta post Festum Solemnia
Paschatis proxima Anno [illegible] Presentium

et Earum primas ex quibus Poena Contumaciae est obtenta tempestive ante obtentionem illius in una Integra Septimana detulit exportavit posuit reliquit et de positionibus notificavit de quo praesens Ill. Mtis fecit Relationem

Dilatio majoris inter Rosciszewo et Podczaski

In causa et actione Judiciaria Infrascriptam inter M. Thomam Rosciszewski vexilliferum Zawskiensem et Vicenotarium terrae Plocensis actorem ab una et S. Valentinum Podczaski Burgrabium C. Gostinensem qui adhaerendo Querimoniae adhaesit ad Judicium officii praesentis parte ab altera citatum pro eo quatenus ipsi summam quinque aureorum hungaricalium a se Mcto actore ad breve tempus in Oportuna Necessitate mutuo accomodatum una cum provisione sibi actori persolvat pro quo praesens citatur ad videndum et audiendum ipsi sententia Judicii officii praesentis stringi solutionem praemissae summae quinque aureorum hungaricalium instantaneam injungi et id quod Juris erit decerni praesens alias citatione eadem Latiore in se existens in diem hodiernam Ltme cadens et provenientem partibus ipsis utrisque et quia actore pler citato per S. Antonium Malewski comparente ad repositionem ejusdem S. Malewski dedit et concessit hodie Judicium dilationem majoris S. Valentino Podczaski B. C. Gostinensem ex quo causas majoris importantiae in Judicii Triribus Gostinensibus in Sqbis Celebrantibus nunc attentat quam probabit literatoriis documentis ad sequentem Everestarum C. Plocensem Trnos post F. Sancti Jacobi Apti incidens conservando Trnum partibus memoratis utrisque in praeallegato Judiciis sine ulla ad citatione comparendi peremptorio. cum reliquis vero citatis Judicium officii praesentis causam praesentem ad eosdem sequentem Everestarum C. Plocensem Trnos suspendit suspensamque esse declarat in continenti MRS. H. S. Robiecki de Bronowo Authus et Juratus Palam Sr. quia ipsi citationem Literalem sigillatam pro Trnis praesentis servientem edito conjunctam citato ad Bona Zielonki ~~[illegible]~~ F. 6ta post F. Solennia Paschae proxime praeterita Anno praesentis detulit. Scribatur Aringa

Sub actu Trae Sdae pt Dnicam Misericordiae 1735 Mo

Bonitus N. Albertus Gadomski pro N. Andrean Grzybowski

In termino hodierno ex Decto anteriori Gnoso Alberto Gadomski in ante actis Judicijs Evasionis Injunctae usque in sequens Querelam Crenae Plocensis Dnis ut Pote modernis Anni Termini ibidem Contenti Lmae Conservatione facta et hoc in Causa et actione Judicialiter infrascripta inter N. Andrean Grzybowski Actorem ab una et N. Albertum Gadomski in haerendo Officioso arresto apud Ipsum circa Pcenae citatae in Bonis Pogorzel interposito ad Judicium officij Pcenae parte ab altera Actum pro eo Quia Ipsum Divenditis sibi actori Bonis suis ut pote uno porco et Altera Sua Condictato Pro Solicet per semi undecem Tyrae Quae Summa efficit Viginti Unius Tyrae ex quibus Suibus Statim Post Emptionem per actorem Casu infelicius ad citatum aufugit Cum actor eandem requisitus fuerit ipsum loco restitutionis Suis Summam Semi undecem Tyrae Brevibus actori reddere et restituere appromisit Cui obligationi Suae non satisfecit nec satisfacere ad huc usque vult imo actorem in litis expensas in hac vili Causa inducit itaque citatae ad videndum et audiendum ipsum per sententiam Judicij officij nostri Stringi restitutionem Quotae Semi undecem Tyrae Cum poena Luita in Instanti assignari Tmo vero in litis expensas actio inductionis ad refusionem per Judicium nostrum obligari ac id quod Juris ent decerni et sententiari Pcenae Alias Decto eodem evasionis in quo arestum Super hanc Summam in Bonis Pogorzel Tra Quarta pt Dnicam Septuagesimae proxime praeterito anno Pcenae interposito Continetur Lation in se existens in Diem hodiernam Incidens et provenens pluribus utrisque et quae actorea

per G. Jacobum Kesicki Plenipotentem Inscriptum
tanq pars praefata actorea per suum Plenipoten
tem Coram Judicio Officij praesentis pro Comparens
et Ordinum Eundem Hodiernum per totum Ju
dicorum tractum Sinc attentans memorata citata
ad Jus Judicie per M. R. G. Honestum Gregorium
Kolicki de Bronowo Judicem tribus et ultra Juris
Termam vicibus Quatuor uti ante ita et post Offi
ciosum arestem tempestive per G. Joannem
Chmielewski Interposito et per Judicium Officij
praesentis Suscepta et Connotata Clamata et vocata
non tamen Comparens in acclamari fecit
quae pars Alta taliter Clamata et vocata
non stetit nec Comparuit imo utique Mtis
retulit Contumax extitit Cujus Contuma
cian petiit poenam Baonis respectu non Solu
tionis Summae Semicundicem Tyre Super
Eodem Actto poenam Baonis decerni aliasq
in talibus Fieri Solita Judicie exequi
postulavit, et Quae Officij praesentis Juri Com
muni affectationiq partis actoreae uti Sui
te annuendo poenam Baonis Sup Eodem
Actto Decrevit et M. R. G. Supraescriptum Honestum
Gregorium Kolicki Judicij Sui appantorem
ad publicandum eandem Baonis poenam
addidit et deputavit Qui Mtis Satisfaciendo
Deputationi Suae a Judicio praesentis Habebit me
morata N. Albertum Gadomski praesentis in
Sinc Disparens esse Bannitum Juri Com
muni Contrarium et Rebellem Sic in alio
Stube Judicis ac in alijs locis publica
tioni Consvetis praesentis plurimis vanae
Conditionis et Sexus Hominibus alta
sua praeconica et Sonorosa voce proclama
vit publicavit et ad notitiam omnium
pro tunc adstantem in dubium deduxit de quo
praesentis id Mtis fecit Relationem post quam publicata
Baonis poenam modo praemissa obtenta Judicium

Officij

Officij Praesens protaciens in praemissis Justa praescripta Juris Communis Executione officium competens videlicet G. B. Obocensis Quaenis qui prius Tactibus ve Conduci potent ad Primam Partis actoreae requisitionem Decreti Praesens exhibitionem eandem executionem de Bonis sive Inventarijs aut Summis ptis Actae Jurevictae faciat et peragat idque sub poenis Conscribentes Officiales Legibus Sancitis nemo vero eandem executionem officiose peragens nec per se aut suas quasijs Sub ordinatas audeat Impugnare personas idque sub poena Bannis Conscribentes impugnatores Praesens Interposito Decreto

---

Dilatio Inquisitionis Inter Wazynskie et Peskie

In Causa et Actione Judiciaria Infrascripta inter Instigatorem Judicij Officij Praesens ejusque delatores Nobiles Florianum Wazynski et Helenam de Radolinskie Invicem Conjuges et quidem Consortem in assia Mariti Actores ab Una et Nobiles Joannem Parentem et Albertum Filium Peskie adhaerendo Protestationem Obductionibus Secundo post Obtentam Contumaciae Poenam ad Judicium Officij Praesens Parte ab altera citatis pro eo quia ipsi spreta lege de Omnimoda Securitate Ubique Locorum Cujque Cauta, Actores Conjuges Ubique Locorum tam in Vijs, Publicis Liberis Campis quam etiam et Domi ~~[illegible]~~ ipsi Nulla Justa habita rne Oppraesserunt Concusserunt et maxime prout eo Nne attestantur Obductiones

Convulnerarunt Insuper Læserunt, diffamarunt
ac Colaphisarunt, Conflagellarunt, aliasq' permultas
Violentias Oppressiones ac Injurias Omni Inqui
sitione probandas peregerunt et Perpetrarunt
per quod cum Leges processerunt, Pœna exinde
Emergens Succubuerunt, pro quibus super ipsis
decernendis et Extendendis præsens citantur alias
Citatione eadem Latiore in se Existens in diem ho
diernam Ltrne Cadente proveniens Partibus ipsis
Utriusq' et quidem Actoribus Nblibus Wazynskim
Conjugibus plur, Citata per Nblem Joannem
Pegki Suo et aliorum Citatorum Nne plur Compa
rens et Secum Judlr Controvertens quibus Contro
versijs Partium Judicium Officij præsens Coram se
Inducto Audito, teneri Partem Actoream docere Partem
citato de Trno et Contentis Actionis suæ et ut doceat
Judlr decrevit, et quoniam docuit proinde Judicium
Officij præsens Partibus Causam prosequi mandavit
in prosequendo Judicium decidendo Trnum Parti
Actoreæ dedit et Concessit dilationem Inquisi
tionis Parti Utriusq' super Contento Citationis
et Protestationis Parti Actoreæ ad Sequens
Querelarum Castrens Plocens Trnus Prius et
Proximius ab hinc in Cro Plocens Celebrandos
Conservando Trnum Partibus Memoratis
Utriusq' in Pallegato Judicijs sine quavis adci
tatione Comparendi Peremptorium. in Conti
nenti Mbri Rgni Inski Honestus Petrus Morzy
cki de Plocko Authus et Juratus Palam Rit
quia ipsi Citationem Literalem Sigillatam
pro Trnis præsens Serviens edito cum præfato
cito ad Bona Wazynko Sabbatho post
Festa Solennia Paschæ proximo Anno præsen
tum et ejus Primam ex qua Pœna Contumaciæ est Obtento
tempestive Ante Obtentionem Illius in Una Integra
Septimana detulit Exportavit Scribatur Aringa

Subacta m.ra Flocen. m.dus Querelat. Fra da pt.
Dn. Constalonis Furmane pcalmo Dn. V. Sanc.

Lucium ultimane ex parte D. Wyrousli sup. Mar
tiano Rosenzli

Justa acta m.ra executionis impasin m. Bonifacius nominat.
ofuere per D. B. Flocen. expedit. ad manu cuius pomia debenp.
pedatione ad acta cand. actis gren. mi gossano. Suscept. m.
tenore sequere actum m. Rostis Lune postea Sortes Martiani
Rosenzli haredit. Fra Sexte pd. D. S. Antonij de Padua pxa
mo Dni. 1734 mo Coram D. Antonio Amelsevrli D. Flocen.
mgrentia M. Andrea Grybowsli et Petri Gry publi. nec non
multis Rn. Gratis Fratri Antonij Wozniak de Luna magnes
autis et jurati actui gren. adstant. et cuncta ad Clamore
Lui Procur. D. Flocen. Ita fatiendo munera offra. ai ead
Duoni ad huc offuij Gren. Flocen. habit. existentia M.
Andrea Paulo et Patre holomei Wyrousli ad Lucium non
ajere Condemnationis de actu ejus m. Castro Flocen. m.dus
Querelat. Fra da pt. Dnicam Misericordie pxa anno gren.
sup. S. Martano Rosenzli adherendo respectu provisum
ad Summam Trecentos Octuaginta Quinque Ajo reduct.
ad Summa Original. Septingentos Flor. pd. albe azen
teo cum pacto monete pruvenient. ac decimo Centum de
ptaginta Novem Flor. et Groper. ea pd. processu
et Contravenionibus ab eod. D. Rosinsli adjudicatis ex
substantia sive Summis cuius Decr. Condescensionis ad
mandato Nonor. Curia Sana dextra Dicta Orieglne Pre
cedenda pnde pest. S. Martini Bonifacius mano 1749
inter modernos actores et Jumanos Ludi ensis Castella
num Cornex prosat. et ad acta Pmde m.dus Omnibus
per obtat. per reos muniti ad tot requisitiones note
per cuna D. Rosinsli pendentis ano in Lites expen
sas inductionis obtenta et publicata ad Bona Depredate
per eos D. Rosinsli haredit. fur m.a mi inacta
notatis Condescendit Jurisdictionem Luam pervocem
supra pate. Mis promulgat. Fundavit et partes
ad Comperend. huc Coram officio Curiali ubi
accla mare munxit quo pro Imd reproducta
supra serie Condemnatione supra de actu notata licet
D. Sanctus Observetur dextra ejusq. D. Rosinsli Ludredit
Fraeser deper. Executione avisatus Grient quandam
vero non Comparuerit et dein plenarie processu non
est Pro vista Vag. D. Burgrabius ab ead. Executio
ne Superseder. et Causam hanc cum toto ejus effectu
ac partibus unius ad Quid officij Gren. Flocen. Curie
ementi provinciali Dacrione seu suspicionis Considerone

prius et praemissa absque in Cro Plocen. Celebrandae remi
sit remittitque praesens Tmum partibus memoratis utrisque
in Collegiatis Judicijs sine quavis adetatione Conser
vando Comparendi Peremptorium Antonij Chmiele
wski B. Plocen. manu propria in termino itaque hodier
no vigore praeinsertae remissionis Conservationis ipsi
Tmi in diem hodiernam Incidens et proveniens pars
praefata actorea Coram Judicio officij praesens Pr. Comparens
et Tmum eundem hodiernum per totum Judicium
praesens tractum Lmae attentans memorati citati ad Jus
Juridicae per M. R. J. H. Gregorium Kolucki de Bro
nowo Judicem tribus et ultra Juris formam vi
a bus Quatuor clamati et vocati non tamen Com
parens in suo ultimariae fortis faciendae Executio
nis admittente Judicio officij praesens Judicat Ossae
Condemnavit utinoraque sibi per quae officij praesens
peri et exequi postulavit et quae officij praesens
in vim ejusdem Lucri Lmae ea in Causa obtenti Decer
nit Quatenus J. Burgrabius Crae Plocen. Quivis
Qui prius facilius ve Conduci poterit ad primam
partis actoreae requisitionem decretique praesens exhibitio
nem eandem Executionem ultimariam Tertiam
Finalem ac undilatio faciat et peragat idque sub
poenis. Cum renitentes Officiales Legibus Rni
Sanctis nemo vero eandem Executionem seu
potius Traditionem Officiale peragendae nec per se aut suas
quaevis Subordinatas audebit impugnare. Per
sonas idque sub poena Baonis praesens interposita
Decreti

Dilatio Inquisitionis inter Rzepotarski et Karskie

In Causa et Actione Judiciaria Infrascripta inter Instiga
torem Judicij officij praesens ejusque Delatores Gnosos Stani
slaum Parentem et Antonium Filium Rzepotarskie
actores ab Una et Gnosos Martiannam Koziebrodzka
Relictae olim S. Matthiae Karski Contem Viduam
Matrem tum Felicianum et Joannem Karskie Filios
Carolum Wolski atque Successores olim Gnosi Thomae
Karski tum Religiosum in Christo Patrem Martinum
Karski

Karski Omnem Bonorum Osieczek dispositionem gerentem et sese Implicantem Dominos ac Laboriosos Martinum et Antonium Dictos Wolęckie de bonis Osieczek Włosty Bory Nativos Subditos et quidem Subditos Excessivos cum Dnorum Authoritatibus et assistentijs Inhaerendo Protestationibus Suis ac Officioso Aresto Coram Actis Authis Regni facto Secundo post Obtentam Contumaciae Poenam ad Judicium Officij praesentem Parte ab altera citato pro eo. quia ipsi et quidem Subditi ausi sunt tabernam in Bonis Milicko Sittam Actoris haeredito Saepenumero Superinvadere Superinvadendo olim Laboriosum Albertum Sutorem de Bonis Pniewie Actorum haeredito Subditum et Omnem Mali Occasionem Vitantem ex Nulla ratione Opprimere Concutere, ex qua Oppressione Pnimia, fatorum ejdem Sutori Causa extitere, per Dominos vero ac eundem Religiosum in Christo Patrem Martinum Karski dispositionem Gerentem post Patratum per Supradictum Laboriosum Antonium in Persona olim praefati Laboriosi Sutorij homicidij Crimen eosdem Laboriosos Antonium et Martinum Subditos ipsi ad dicta Bona Pniewie Superimittere, et Cadaver praedicti olim Laboriosi Sutoris Una cum Laboriosi Anna praedicti olim Laboriosi Sutoris Consorte Matre; nec non Paulo Antonio Marianna Catharina et Apolonia Filijs et Filiabus Una cum Rebus ejusdem Proprijs totaq;

Supellectili Domestica in Currum per Gnosos
Karskie Dominos Intercipere ac Eundem
ad Bona Osieczek advehere, Ibidemq' reti-
nere et apud ijn detinere exindeq' conz
Leges Rgni transgressi sunt Penasq' exinde
emergentes Succubuerunt, aliasq' Plurimas
violentias et oppressiones damna Omni
Inquisitione probanda et in Interrogatorij
Specificanda peragere et Perpetrare progri
bus Omissis nihilominus pro Statuitione ac
extraditione Consortis seu matris cum Filijs
et Filiabus Pelicti olim Sutoris Interempti
aput ijn Existenz ac seorsim Statuitione Subdi
torum Excessivorum Pentibus Citantur,
alias Citatione eadem Latiore in se Existente in
diem hodiernam Ltme Cadente et Provenienz
Partibus ijn Utrisq' et quidem Actorea per Gno
sum Antonium Rzepotarski suo et aliorum
Actorum Nme pler, citata per Gnosum Matthiam
Baginski Comparentibus et Secum Judler
Controvertentibus quibus Controversijs Partis
Judicium officij Pen coram se inductis Auditis
teneri Partem Actoream docere Partem citatam
de Trno et Contentis Actionis suae et ut doceat
Judler decrevit, et quoniam docuit, proinde
Judicium officij Pen Partibus Causam Ulterius
Prosequi Injunxit, Ordinataq' citatione ad in
ventas respondere mandavit, quod Decretum
Comparens Partis citatae pro Juridico non su
scepit verum ab eodem et cum eo, Mcum Anto
nium in Zakrzewo Zakrzewski Vexilliferum
Zawskrzenz et Vicecapitaneum Castren Plocen

Causae Pen

Judicem ad Judicia Tribunalitia Rgni Petricoviensis Movit ejdemq motioni Locum deferri Postulavit, et Mcus Judex sentiens hac in Causa nihil temere egisse imo Omnem Juris Gradum Observasse eandem Motionem non admisit, nec Locum ejae Motioni detulit de qua non admissa Comparem Partis Citatae est Protestatus, Judicium cum Parte est reprotestatum in Respondendo Judicium Controversijs Partium Ulterioribus Auditis decidendo Trnum Partis Actoreae Suspensa tantisper decisione Ptensae tam Statuitionis Inculpatorum Subditorum quam Extraditione Consertis et Liberorum olim Laboriosi Alberti Sutoris ad affectationem Partis Actoreae dedit et Concessit hoc ia Judicium dilationem Inquisitionis Super contenta citationis Partis Actoreae ac Protestationis ad Sequens Everelarum Castrens Plocens Trnos post Festum Sancti Jacobi Apli Incidentes Parti Utriq Conservando Trnum Partibus memoratis Utrisq in Pallegatis sine Ulla adcitatione Comparendi Peremptorium in Continenti Mlis Rgni Gnalis Honestus Petrus Morzycki de Plocko Authus et Juratus Palam Rrit quia ipsa Citatione Literalis Sigillatae pro Trnis Psens Serviens editae cum Pfatae citatae et quidem cum Gnosos Karskie ad Bona Osieczek, cum vero Gnosum Wolski ac Alios Successores olim Gnosi Thomae Karski ad Bona Kierz Sabbatho post Festa Solennia Paschae proxime Ptento Anno Psens tum et ejus Primam ex qua Pena

Contumaciae est obtenta tempestive ante obtentionem illius in una integra septimana detulit exportavit, posuit reliquit et depositione notificavit de quo praesens actus fecit relationem

Dilatio munimentorum inter Paprockie

In causa et actione judiciaria infrascripta inter Gsam Sophiam de Karniewskie relictam ob G Valentini Paprocki consortem viduam actricem ab una et GG Simonem et Adamum Paprockie ob Francisci filios insistendo inscriptionibus binis prime super summam quadringentorum tynf secunde super summam quingentorum tynf actis authenticis quae distinctis actibus per ob G Valentinum Paprocki fratrem ipsorum Germanum in personam moderne actricis authentice recognitis secundo post obtentam contumaciae poenam ad judicium officii praesentis parte ab altera citatis proeo quatenus ipsi uti substantiae ob G Valentini Paprocki manti actricis super B Leplej sitae possessores summas praemissas primam quandringentorum altaram quingentorum polonicalium tynf modo ut praemissum est per ob G Valentinum Paprocki actrici inscriptis una cum pensionibus ~~nostro~~ coram judicio officii praesentis persolvat et realiter enumerent igitur citant advidendi et audiendi ad praemissa sententia judicii officii praesentis stringi solutionem summarum praemissarum una cum pensionibus assignari litis expensas refundi ad id quod juris decerni et sententiam praesentis.

alias Citaone eadem de premissis latiore
in se existente in diem hodiernam
Stime Cadente et pvenien partibus Ips
utrisq et quid Actorea per G Antonium
Chmielewsky Plenipotentem Inscriptt
Citata per G Antonium Malewsky Camera
rium Trrem Zawsterzeng Comparentibus
et Secum Ipsi Controvertentibus quar Con
troversijs partium ad Affectationem Compa
rem partes Citatae dedit et Concessit hoc Jd Jud
Officij pen dilationem admonimenta Cau
sam pen Impugnantia ad sequentes Quere
lar Cren Plocen Trnos post F Sancti Jaco
bi Apli incidentes Conservando Trrnum
Partibus memoratis utrisq in pallegatis
Judicijs sine quavis ad Citatione Comparendi
peremptorium in Continenti Mlis Rni
Gnalis H. Petrus Morzycky de Plecko Authus
et Juratus palam Rvit quia Ips Citaonem
Literalem Sigilatam p Trnis pen ser
vien Editam Cons pfatos Citatos ad Bo
na Lepki Feria Quarta post Diam Ramis
Palmarum Quadragesimalem pxime pte
rito Anno pen tum et Ejus primam ex
qua pena Contumtiae est obtenta tempe
stive ante obtentionem illius in una
integra Septimana detulit Exporta
vit posuit Reliquit et de positione noti
ficavit de quo Ejusd Mlis fecit Relatio
Coram Judicio Officij praesen

Dilatio munimentorum inter G. Gosciky B.C.P.
et Perfidum ac Infidelis Judaeum Hersz Moszkiewicz
Mercatorem Plocen.
In causa et actione Judiciaria infrascriptt inter
Gnosum Bartholomaeum Gosciky B.C.P. actorem ab una
et Perfidum ac Infidelem Judaeum Hersz Moszkiewicz

Młody

Mlodz Mercatorem Plocen. Inhaerendo scripto
certo manuali super summam triginta aureo-
rum hungaricalium per ipsis actis datis ad Judicium
officij praesentis parte ab altera citatis ipsi pro eo quo
tenus ipse summam triginta aureorum hun-
garicalium sibi actori una in praesentia debitis persolvat ipsis
citatis ad videndum et audiendum ipsis ad persolutio-
nem summae triginta aureorum hungarica-
lium una cum provisione sententia Judicij officij
praesentis stringi ac eidem quod invicem decernit sen-
tentiam praesentis alias citatione ipsa latiore in se
existente Judicium hodierna legitime cadente par-
tibus ipsis utriusque et quidem actor personaliter
citatus perfidus Hersz Moszkiewicz
pliter coram Judicio officij praesentis comparens et
seu Judicialiter controvertens quibus contro-
versijs Judicium officij praesentis coram se inductis exau-
ditis tandem ad affectationem ejusdem Perfidi et Infi-
delis Judaei Mosiek Hoc Judicium dedit et con-
cessit dilationem munimentorum ejusdem Infideli
Mosiek Hersz causam praesentis impugnandi ad
sequentem querelam Castrensem Plocensem terminos
post Festum Sancti Jacobi Apostoli Incidens con-
servando terminum partibus memoratis utriusque
in praealleatis Judicijs Castrensibus Plocensibus ~~[illegible]~~
sine quavis adiutatione comparendi peremp-
torium in continenti Mlis Rnus Gnalis Honestus
Gregorius Kobiecki authenticus et Jmatus palam
Rnit Quia ipse citationem literatis sigillatis
per Trnus praesentis servicij editis coram praefatis citatis
ad residentiam seu domum ejusdem citati in
platea Judaica sitis et Jacens Feria Quarta
post Dominicam Ramis Palmarum Quadra-
gesimalem jam praeterita anno praesentis detulit
exportavit posuit reliquit et depositione
notificavit de quo praesentis Jdem Mlis fecit Relatio-
nem.

Munimenta Inter Gg. Białoskor-
skie et Zglinicky

In causa et actione Judiciaria in praescripto inter
Gg. Stanislaum Białoskorski et Annam de Li-

Lisowskie invicem Conjuges Actis ab una et
ni Coram Actis Authis inhaerendo Inscriptio
Officij praesentis pte ab altera Citatis idque pro eo qua-
tenus ipsi Summam Trecentorum Tyn Polon
per ipsum in Bonis Bledzewo Actis Inscriptis
una cum provisione ab actu Inscriptionis
nostro Coram Judicio in instanti persolvat
et realiter enumeret quapropter citatus advi
dendo et Audiendo ipsi ad solutionem Summae
superius expressae una cum provisione Instanta-
neam Sententia Judicij Officij nostri Strin-
gi ac id quod juris erit decerni et senten
tiari Alias citatione eadem Latiore in se existen
in diem hodiernam Trne cadentem et provenien
ptibus utrisque et quidem Actoreae pro Gnu Ignati
um Białłoskorski Filium et Instrum pleni
potentem Citta per Gnum Jacobum Kęsicki ad affe-
ctationem Comparentem ptis Citta hocce Judicium
dedit et Concessit dilationem ad munimenta +
+ Causam Dom in pugnantiam
usque ad sequentem Querelarum Castrensem Plocen Trnos
pt 7. S. Jacobi Apli Incidentem Conservandi Trnum
ptibus memorati utrisque in praeallegati Judicij
suis sine quavis adcitatione Comparendi peren-
ptorium in Cotinen Mlis Rni Gnatis St Gregorius
Rokiecki de Bronowo Judlis Palan Rvit
Quia ipsi citationem Literalem Sigillatam pro Trnus
praesentem servientem Actis Conservandis Citatis ad Bona
Bledzewo Feria 5ta post 7 Solennia Sacri
Paschatis praeterito anno Currentem detulit,
exportavit posuit, reliquit et deperitione
notificavit de quo praesentem Jd Mlis fecit relationem

Dilatio Monumentorum inter GG Lubo
wska et Malewski

In Trno hodierno ex Dilatione Anteriore Majoris
Infrascripto Citatis receptis et per Judicium Officij praesentis in
ante Actis Judicijs data et Concessa usque ad sequentem Quaere-
larum Crnem Plocen Trnos ut pote modernos cum Trni
ibidem Contenti sma Conservatione facta et hoc ex adcita
tione Literali Sigillata Crnem Capitis Plocen Tenoris sequentis

Thomas

Thomas Gregorius a Zebrzydowice Zebrzydowsky
Sluceny Plenipotentiarius etc. Capitaneo Vobis Nobili Valentino
Parenti et Antonio Filio Chabowskim Sortium
Superioris Chabowo Andreae Nadrowsky alias Adamo
Malewsky Sortium earundem a Nobili Chabowsky
Iurisdictionis de Serocin Starostia Vestris gratiosis
Omnibus vigore Regii et huius Citationis in parte
Infrascripta Capitali Authoritate mandamus ut in
Iudicio Quadragesimali Castrensi Officii Iudicii Terrestris
Priores et Proximi et abhinc pro Sluceny celebrandi
Termini ac peremptorie comparendo admittendum Nobilem
Adamum Nobilem Mariannum Chmielewskim Nobilem
Iacobi Zuberowsky Comitis Actoris quidvis et quemvis
consors in Actia Manifesti sui ad videndum Inscriptionem
Certam per Nobilem Valentinum Chabowsky et
Sophiam Malewska Coniuges in Serocin Actos
et Nobilem Helisabethis Chmielewska Heredes decessi
Soceri Actis Germani Soceri Actricis Anno
1711. super Summam Quingentorum Quadraginta sex Florenorum et Groszorum Viginti Polonicalium facta et recognita per Translationem Inscriptionis
ad Parati Processum Decretorum quorumvis Instantiae
Gradus Iuris Parati plenam Condemnandi Parati
Solutionis Manimentorum Parati Denunciationis mixtae Actis et Executionis Literatoriae Literarum
et Mandatorum Actis Citationis et Vocationis Executionis
Citationis citra per ab Altera Parati Condemnationem in Tuitione non Solutionis Summae cum
Positionibus ac poena Lucra circa Magnum
Obtenta Parati Remissionem ab Officio Burgrabiali ad Suum Iudicium facta et hoc respectu
Summae Quingentorum Quadraginta sex Florenorum et Groszorum Viginti Polonicalium cum positionibus non Solutionis citati et adiabolati videndi et audiendi se per Sententiam Iudicii Officii
Quem Tangit Solutionem Summae Pomienionatum
Positionem recedenti ac poenae Lucra aequo competientis expensarum Citationis Nobilis Chabowo Swyniary
assignari mihi Contraventionis Decreti in Executionem Condemnationis circa Magnum obtentae
poenas irrogari, Citis expensas refundi et quod
Iuris erit decerni et Sententiari per Citationis
adiamini

adcitamini Sitis Trno Adveniens Paritu-
ri et Judtr Responsuri Dat in Cro Plocens 2. 6ta
pt Cinerez Sxa Ao Dni 1751 in Diem hodiernam
Incidens et provenien ptibus ips Utrisq et quidem Acto-
rea per Nlem Jacobum Zukowsky Mariannae
N. Mariannae Chmielewska Contis Sud ptr Citta
p interesse G. Adami Malewsky per G. Jacobum
Szedicky Plenipotentem in Scrum pro interesse
G. G. Chabowskich per G. Joannem Grabia
Comparens et Secum Judtr Controvertens quibus
Controversijs ptium Judicium Officij Pzens Co-
ram se inducto audito Satisfaciat G. Adamus
Malewsky Dilaoni Majoris ips hac in Causa
in Anteacto Judicij recepto instanti et quoni-
am Satisfecit proinde Judicium Officij Pzens
hac in Causa ptibus experiri Mandavit, in Expe-
rimento Judicium Controversijs Ulterioribus
ptium audito ad firmam affectaonem Comparens
Plenipotens G. Adami Malewsky dedit et Conces-
sit hoc id Judicium Officij Pzens Dilaonem ad pdu-
cendum contractum Respectu Resignationis B.
Chabowo Swiniary et Stara Wies cum Nobili-
bus Chabowskie originales Cito conscripto idq
ad Sequens Quaerelar Crens Plocens Trnos pt
Tm. S. Jacobi Apli incidens Conservandum Trnum
ptibus memorato Utrisq in pallegato Judicij Su-
ne quavis adcitaone Comparendi perempto ori-
ino, Quem Contractum id G. Malewsky p eisd
Sequens Quaerelarum Crens Plocens Trnis Com-
portare tenebit idq sub Succubitione in Cau-
sa ex inde cum N.N. Chabowskie Causam ad eosd
Sequens Quaerelar Crens Plocens Trnos Judi-
cium Officij Pzens Suspendit Suspensamq esse
declaravit.

Planitus G. Uniecki p G. Gosicki B. C. Plocens

In Causa et actione Judiciaria infrascriptus inter G. Bar-
tholomaeum Gosicki B. C. Plocens actorem et Gnosum
Josephum Uniecki inhaerendo Inscriptioni coram Actis
authenticis Pnifactae ac manifestationi ad Judicium

officij praesentis parte ab altera citatis idque pro eo quatenus
ipse summam ducentorum Tynphorum una cum provisione
ab eadem provenientis sibi actori persolvat tum ave-
nae duos coretos mensurae Kaciaziensis restituat
igitur citatis ad videndum et audiendum ipsis ad persolutionem
summae superius expressae una cum provisione ac resti-
tutionem avenae duorum coretorum sententia Judicij
officij praesentis stringi ac in quorum juris et justitiae erit
decerni et sententiari praesentis alias citatione eadem latione
in se existente in diem hodiernam legitime cadente et
provenientis partibus ipsis utrisque partibus ipsis utrisque et quidem
actore personaliter coram Judicio officij praesentis compa-
rente et terminum eundem hodiernum per totum Judicium tractum
legitime attentans memoratis citatis ad Justum Judicium
per Mlem Rni Gnalem Gregorium Kolicki de Branowo
Judicialem tribus et ultra juris formam vicibus quatuor
clamatis et vocatis uti ante ita et post officiosum arestum
tempestive per ~~Nobilem~~ Gnosum Laurentium Dlu
Zniewski interpositis et per Judicium officij praesentis susceptis
et connotatis non tamen comparente ac clamore fecit
quod pars citata taliter clamatis et vocatis non stetit
nec comparuit imo ut idem Mlis retulit contumax ex-
tit cujus contumaciam praefata pars actorea coram Judicio
officij praesentis accusando petijt super eodem citatis praesentis in termino
disparente poenam Banitionis decernialisque in talibus
fieri solitis Judicio exequi postulavit et Judicium officij
praesentis juri communi postulationique partis actoreae uti
licite annuendo in talem contumaciam poenam Bani-
tionis decrevit eundemque citatum esse Banitum senten-
tia sua promulgavit ad quam publicandam Banitio-
nis poenam suprascriptis Mlem Honestum Gregorium
Kolicki Judicij sui apparitorem addidit et deputavit
Qui Mlis satisfaciendo deputationi suae a Judicio praesentis
habitis memoratis Banitionis poenam modo praemisso
obtentis ac ipsum et Gnosum Josephum Uniecki esse bani-
tum juri communi contrarium et rebellem honore
privatum hic in atrio stabulis Judicialis ac in alijs locis
publicationi solitis praesentibus plurima Nobilitate
ad Judicia moderna forumque publicum congregatis alta
sua praeconica et sonorosa voce proclamavit publi-
cavit et ad notitiam omnium protunc praesentium

in dubia

in dubium deduxit de quo praesens Iudex Mlis eloco pu-
plicationis ad Iudicium Sed reddens fecit relationem
post quam publicatt Banitionis poenam Iudicium
officij praesentis pro facienda in praemissis iuxta praescriptum
Iuris communis executione officium competens videlicet
Generosus Burgrabius Castrensis Lucensis quemvis qui potius
facilius conducere poterit addidit et deputavit Qui
Generosus Burgrabius ad primam partis actoreae requisitio-
nem decretis praesentis exhibitionem eandem executionem
de Bonis partis citatae Iure victae non obstante qui-
busvis Iuris oppositionibus relatione ad cassandam
inscriptt vel inscribendam faciat et peragat idque
sub poenis contra renitentes officiales legibus Regni
sancitt Nemo vero eandem executionem de Bonis
seu summis partis citatt Iure victae officiose
peragendam nec per se nec per suas quasvis sub
ordinatt audeat impugnare personas idque sub
scorsiva Banitionis perpetuae poena contra Iom-
pugnatt praesentis interpositt In continenti Mlis Regni
Generalis H. G. Kolnicki de Bronowo authenticum et
Iuratus palam Kvit Quo ipse citationem literatt
sigillatt per Iuris praesentis servitium edidit contra praefatt citatt
ad Bona Mysthkowo seu Sorte ibidem sitt Feria
Tertia post Dominicam Conductus proxime praetervitt
anno praesenti detulit exportavit posuit reliquit et
depositione notificavit de quo praesens Iudex Mlis fecit
Relationem.

Dilatio Majoris mr G.G. Strzeszewskie ac Alios

In Causa et Actione Iudiciaria Infrascriptam mr Gram Marci-
annam de Brudzkie Strzeszewska Relicta Viduam Actae
abuna, et GG. Adamum et Joannem Fratres mr ipsius Germa-
nos Strzeszewskie ~~[illegible]~~ in haerendo Divisioni in Fundo Bonorum
Zabowo die 22 Mensis Augusti Ao 1748 mr ipsi abuna et se
Actae parte ab altera Confectae ac Maioni suae Authe facta
quamediante submiserunt et obligarunt ipsi Summam
Duorum Millium Tyne insopiendae praetensionem intuitu
inscriptionis pro tempore praefixo iam primo elapso sibi Actae
exolvere

~~in haerendo Divisioni in Fundo Bonorum Zabowo die 22 Mensis~~
~~Augusti Ao 1748 mr ipsi abuna et se Actae parte ab altera~~
~~Confectae ac Maioni suae Authe facta quamediante submi-~~

eas vbore et Super Stona munda et libera ac Conzen-
su Jud aub transportare non tamen Summanceant
exoberant, neq' transportarint ime hoc in preuto ejus
exdivisioni contravenerent ad Judicium Officij Stzeny
parte ab altera citto ad vis et aud ipsi quoq' ad Seriolu-
tionem ejusd Summe supra posite et sententia Judicij
Officij Stzen Dninj Solucnem Summe una cum Provi-
zione ab ead sententia decerni et sententiam per citant
alias citatone ead Sabiorem in se existen in Diem hodier-
nam Sme cadem et proveniem Partibus ijs Ubiq' et
quid aub Era Martianna de Brudzbie et Sr de Basti-
ani Strzeszewsky Conte Relicta Vidua ptr citta pro
Interesse S. Adami Strzeszewsky per S. Antonium
Chmielewsky pro Interesse S. Joannis Strzeszewsky Natu
minoris Filij per S. Jacobum Kozicky Coram Judicio Officij
Stzen comparen et Causa Quidr Controversy quibus
Controversijs Partium Coram se modis audita Seneri
comparen S. Adami Strzeszewsky Natu Majoris
Filij procuratore Stenipotentiario in instanti Sandem
ad Repositionem ejusd Sui Chmielewsky comparen hodie
Judicium dedit et Conet pro Dilatonem Majoris ejus S. Ada-
mo Strzeszewsky Citto ex qua Causas Majoris in pertan-
tid in Judicijs Stribus Kozanen protunc absentat
quam probabit literaboriji Documentis ad sequen
Sudetarum Cren Stocen Stnes prius et proxime
ab hinc in Cro Stocen celebrand Conservand Stnuas
Stibus Mensorab Ubiq' in pallegat Judicijs sine qua
vis adilatone comparend poren Stonium in Contie-
nen M. R. S. H. Petrus [illegible]orzycky de Stocho Authus
et Juratus Officij Judicij Stzen bene notus palam pu-
blicq' vot quia ips citatorij literas sigillab pro Stnis
Stzen Seriem edeb cum Relab citt ad B. Zabowo P. Era
Stzen Seriem edeb cum Relab citt ad B. Zabowo P. Era
pt D. Nemis Palmarum Quadrin pxo pterito ad Stzen
debulit, exportavit, posuit, Relinquit et [illegible] Lin-
bat Aninga

Dilatio Majoris inr inr M. Rozwiszewsky et Notarium
Stzen Stocen et S. S. Podczaskie B. Zortinen

In Causa et actione Judiciaria Instantia inter
Instigab Judicij Officij Stzen Ejusq. Delab M. no-
mine Rozwiszewsky vice Notarium Stzen Stocen
ad ab una et S. Valentinum Podczaski Bliziti-
nen et Florentiannam de Rozwiszewskie inviceu
Conjuges et quid maritab Consortem aut ips
marito

mariti authoritate et assia inhaerendo
Protestationi suae authae facto secundo post
obtentam contumaciae Poenam ad Judicium Offi-
cij praesentem parte ab altera citato idque ideo quia
ipsa Generosa Consors ducta nulla ex ratione
singulari ad actum odio Bona sic ligi protunc
Possessioni M. actoris subjecto sera nocte super-
inequitavit idque cum adjecto sibi hominibus
ibidemque superinequitando Laboriosam Eme-
rentiannam in servitijs apud M. actoris existentem
absentem protunc Mto actoris Intercepit Famulos
Mci actoris inservientem singulariter N. Ignati-
um Chodakowski circa Interceptionem Eandem
se se opponentem oppressit diffamavit ac
ipsum met M. actoris laesit aliasque violentias
Inquisitione etiam probandae peregit
et perpetravit securitatem exinde cujus
lege cautam violavit Poenasque hoc ex eo passu
ipsi utrique Conjuges videlicet ipsa G. Consors
ex demerito ipsius distinctas ipsius G. Maritus
ex re talis ausus ut forte supponitur liberae
Concessionis succubuerunt et in ipsum traxerunt
pro quibus super ipsum decernentem et extendentem
praesentem citant alias citatione eadem de prae-
missis Latiore in sexistentem in diem ho-
diernam Lmae cadentem et provenientem Partibus
ipsis utrisque et quidem actore praeter citata per
G. Antonium Malewski Coram Judicio Officij
praesentem comparentem ad Repositionem Ejusdem
G. Malewski hoc idem Judicium dedit et Concessit
Dilationem Majoris G. Valentino Podczaski
Burgrabio Crenensi Gostinensi ex quo causas
Majoris Importantiae in Judicijs Trinitatis
Gostinensi in Gambin celebrantem nunc atten-

tas

quam probabit Literatorijs documentis ad
sequenc Querelar Crenc Plocenc Trnos
post Festum Sancti Jacobi Apsli Incidenc
Conservando Trnum Partibus memorat
utrisq in pallegat Judicijs sine quavis
ad citatione Comparendi Peremptorium
cum Reliquis Citt hac id Pm Causam pseng
Suspendit Suspensamq esse declarat ad
Eosd Sequenc Querelar Crenc Plocenc
Trnos Et hic subinde M.R.G. Providus Petrus
Morzycki de Plodeo authus et Juratus Palam
Rvit Quia ijs Citationem Literalem
Sigillat pro Trnis praesenc Servienc
Edit Conc Ptat Citt ad B. Zielonki F. 6ta
post Festa Solennia Paschae Anno pseng
pxe pterito tum et Ejus primam ex qua Poena
Contumaciae est obtento tempestive an:
te obtentionem illius in una Integra se:
ptimana detulit exportavit posuit reli:
quit etc: scribat juxta Stylum

Baniti Mfcus Koziebrodzki per G Wolinski

In Trno hodierno ex Dilatione anteriori Majoris
uni ex Infrascrta parte Citata nempe Mfcus Fran
cisco Koziebrodzki Pincerniae Terrae Dobri:
nen in actis Judicijs datae et Concessae idq ad
sequen Querelar Crenc Plocenc Trnos ut pote mo
dernos cum Trni Ibid Contenti Ultima Con
servatione facta et hoc in Causa et actio:
ne Judiciaria Inter G Michaelem Wolinski
actorem ab una et Mm Bernardum Sub:
judicem Trrem Dobrinen Franciscum et
Carolum Koziebrodzkie Pincernidas Trrae
Dobrinen et Mantonij Koziebrodzki Ster
liter de hac luce decessi Fratres Germa:
manos parte ab altera Inhaerendo Scripto

manus

manuali super summam triginta aureorum
hungaricalis sibi actori per eund. D. M. Anto-
nium Koziebrodzki Fratrem ipsorum dato se-
cundo post obtentam contumatiae poenam citatum
idq. pro eo quatenus ipsi summam praemissam
scripto manuali ad solvend. per suprascriptum
D. Fratrem assecurato ~~nostro~~ ipso coram Judicio
praeinstanti persolvant citant. igitur ad
videnda et audienda ad solutionem praemissae
summae una cum provisione per senten-
tiam Judicij praesentis stringi ac id quod quis
erit decerni praesentis alias Dilatione Eadem
latiore in se obloquente in Diem hodier-
nam tenore cadente et provenien. partibus
ipsis utrisq. actorea per G. Michaelem Wo-
linski praesentis citata pro interesse M. Ber-
nardi Koziebrodzki subjudicis Nostris Do-
brinen. per G. Adamum Miłodroski inscriptum
Plenipotentem pro interesse GG. Francisci et Ca-
roli Koziebrodzkich Pincernidis Do-
brinen. per G. Antonium Chmielewski com-
parens et secum Judlr controvertentibus qua-
rum partium controversijs Judicium Offi-
cij praesentis coram se inductis ex auditis satisfa-
ciat G. Franciscus Koziebrodzki Pincernidis Do-
brinen. Dilationi Majoris ipsis in ante actis
Judicijs hac in causa receptae praeinstanti
et quoniam non satisfacit primo compa-
rens ab inscripta comparione ejusd. G. Fran-
cisci Koziebrodzki recedit proinde Judicium
Officij praesentis causam praesentis ad convictionem
disparen. suspendit suspensamq. esse de-
claravit quem disparentem praefatus actor
coram Judicio officij praesentis praesentis comparens
et Terminum hodiernum per totum Judi-
ciorum praesentis tractum tenore attentans
uti ante ita et post effisum arestum
cum reliquis statis

tempestive p. S. Antonium Chmielewski in
terpositum et per Judicium Officij susceptum
et Connotatum p. Mlem Rni Gnalem Hone
stum Morzych Petrum de Hocko authum et Juratum
Clamatum et vocatum non tamen Compa-
rentem in lucro Solutionis Summae una
cum provisione alias in toto seu p. toto lu
cro Negotij Sy Mlis admittente Judicio
Officij Pen. Judicialiter ac Offse Condemna
vit ulteriora sibi ea in causa fieri et
exequi postulavit Cujus postulationi
Juriq. Communi Judicium Officij Pen.
annuendo Decrevit Pentq. decernit Qua
tenus praefata pars citata Summam una
cum provisione p. qua convenit Actori Sol-
vat vel in Casu non Solutionis p. ut
de facto non est postulata ex nunc Pe
nam Bnis Sup. Eod. disperante nempe
S. Francisco Koziebrodzki decrevit, ad quam
publicand. Bnis poenam Suprascrum Mlem
addit et deputavit Qui Mlis Satisfaci-
endo deputationi Suae a Judicio Pen.
habitae Supramemoratum S. Franciscum
Koziebrodzkie Pen. in Trno disparen
tem esse Banitum Juri Communi Con
trarium et rebellem hic in Atrio Stabul
Judicialis ac in alijs locis publicationi
alta sua Praeconica et Sonorosa voce p.
clamavit publicavit et ad notitiam omni
um p. tunc Pen. indubiam deduxit de
quo Pen. Jd. Mlis e loco publicationi
Solito ad Judicium suum rediens fecit Rela
tionem Post quam publicatam Bnis
poenam hocce Judicium Officij Pen.
p. Executione S. B. C. P. fa de Bonis citati dis
paren. p. agend. addit et deputavit Quid
S. B. P. quivis qui prius requisitus fuerit
facilius ve Conduci poterit Exequendo

munq officij Sui Satisfaciendoq additoni a Judicio pen habitae Eand Executionem de Bonis Citati facere et pagere debebit et tenebit idq Sub poenis Con reniterq Officiales Ibq Rni Sanctis quae pen Interponit Dero.

Dilaõ Inquisitionis Inter G. Ladomski et Lasocki

In Causa et actione Judicia Infrascra Inter Instigatorem Judicij Officij pzene eiusdemq Delatores NN. Stanislaum Ladomski et Theodorum de Zbyszynski invicem Coniuges actr et quia Consortem in Assia Mantiabuna et G. Antonium Lasocki et Antonium Wietechowski inhaerenae poenis et Obductioni Curam ad Authis Rgni facti Secundo post Obtenta Contumacia poenam ad Judicium Officij pzene pte ab altera Citos. pro eo Lucia Ipsi in ~~Contrarium~~ Convulsionem Legum Rngi Procedenae Aut Sunt in Oppido Plonsk nulla de Causa hospicium ac invadere Invadenae fram ejs Concutere Convulnerare Vulnera Infligere in Vitam Diffidare ledere Diffamare Improbabilia Obicere Varijs in locis Scomatizare Ubiq locorum Infestare aliasq pmissas Violentias Injurias in Interrogationijs futuro in Trno porrigenae Specificanae Omni Inquisionum genere probanae peragere et perpetrare per quae pmissa Leges Rni transgressi Sunt poenasq Exinde emergentes Succubuerunt pro quibus Super Ipsis Decernenae et extendenae ac Nihil Omnibus Solutione taxae Vulnerum et pro poenis Distinctim Super Ipsis irroganae pro qualitate facti et Dementi Succubitis Citantur Alias Citaõne Eae Latiore in se Obloquenae in Diem hodiernam Letime Cadenae et proveniene et qae Actor pltr Citta per G. Bartholomaeum Gosiecki Comparene et Secum pltr Convertene quibus ptium Controversijs Judicium Officij pzene Coram Se Inductis exauditis Decidenae Trnum ptis Actoreae ad Affectaõnem ejusae Dedit et Concessit Dilaõnem Inquisionis pti Utriq Sup Contenta poenis et Citaõnis ptis Actoreae ad Sequenae querelarum Trem Plocene Trnos post Fstum S. Jacobi Apli Incidenae Conservanae Trnum ptibus memoratis Utrisq # ptibus Ipsis Utrisq

in pallegatis Iudicijs sine quavis adcitatione Com
parenae peremptorium. In Continenti M.L. Gott
Gregorius Kokiecki de Bronowo Auctnus et Iura
tus palam ~~Rott etc.~~ ad B. Tyski Feria 3. post D. Ra
mis Palmar. ad praesentium et eius primam exquacti.

Feria 2da p.t Dominicam Misericordiæ proxime
a.D. 1755 mo

352

Super Stanowy pigno ra ex parte D. Lipinski
D. Ploscy Laicum ulteriores

In termino hodierno ex Relatione Actorum Mariinen
sium Causam Partem Impugnantium per partem Illus.
ac R.di et Judicium presens ejd. Actum Feriam
Sequentes querelarum fastus Ploscy Fernebor primo
Examinis Actu in loco Ploscy post Festa solennia
Paschalia incidens celebrandi ad pote vadem non Se
minis ibid. fontem legitima Conservatione Fundat.
hor Justa Actum Executionis in Regnis in
Cives nominand officiose D. Jacobum Lipinski D. Plos
cy aut manug. ejus Propria subscripti Tenoris Talis et
Tam in Regnis Dominis Sorbek Sartez D. Mane de Chelmicha
Ami olim Victoris Zorawski ads. Dnos Creditores Dicti
Dni de Ploscy Stanowy pienski Consortes Actoris Juncti
Divisa arte Zaraz ejus Sabbatho p.t Festum Sancti
Stanislai Pontificis proxime Anno Dni 1756 Joan Ja
cobo Rosicki D. Ploscy in presentia Illum Josephi
Germaski Gregory Paprocki nec non mis Dni Ignatii
Rosicki Jacobi Decretorum de Regnis Lipnicki Palatinatus
Radomiensis et Juratis Ad Actum Jocrtem Aulamen
sem scripti Regni D. Burgrabiorum Ploscy in Actibus
Officii Dni de pagendis Executionibus Coram Dno
Regore Manens Officij Sui ad hoc Superagendo Tenore
Se prohibitam Dnem Superscriptum Stanowy pienski
ad Dictam Jurisdictionem Jean Officium pluspremi
Actus Vilen. Fundavit facien. Ad Cumitiem publicam
cum Equestri Actus Officiorum de Legebenan Justo
divit. Partes tam Actorum Juncti presentem qm Festum
Jurevitam ad Lius Compartitionem pelato Ora Aulam
se in hac Sit Actus Vis Aulam Actorum Liber Compa
rens D. Josephus Tarnecki ad Urgendam Executionem
Patris sui Joannis Ginianowicz Rzepienski D. Plos
cy Actoris Jurevitensis de Stratus Denotens repro
duxit Praram Bonitonis cum ejus Publicatione ex
Actis ejus in loco Ploscy Feria 2da post Festum Tes
tionis Sti Maia proxima Anno Dni 1740. Ebdoma
sa Actorum Citationem Presentatam Typis Dolor tam D. Elie
toni Zorawski priori Marito qm Stefe Junevitis prestare
intimavit Stefa Consorte ad Domandat. cum D. Pete Chel
gnickie Ultimo ejus Testamento Herede qm Jurevitam
Scripto Manuali ad Solvendo Asserendi una cum pena
one ab eis Summa pervenerit non Solutionis Stephani
Dni de Chelmicha Ami olim Victoris Zorawski Exti

Coprecan

dopresens vati. p Matthia Starorypienski fonsore Cilla
Jurewild obtes p Publicat' Literas fuius fondemnatio
nis et ejus publicationis petit p Executionem fieri d'
pagi ad fonsenptionem Inventar fondebendi affe
ctavit veram gliciam et adverso personaliter fonsa
rem Laborbeus Gaspar Rosvadski de Bonis Dnubell
nunc upti ubi rationi subditus tam Executionem his
formalibus, Bonis p Nicolaum Stan Tey et Stanys imi
mum Jeymi Pani Starorypienski Pani nostri Clem
ctissimi prodanis prodictas fondescendi Zetu ones qui
mox Dnus Donbski et Nobilis Gedeiz exhibi Dnus de
Cynskey missiva impugnam et fieri non permis
sit Dna attenta Jej p Burgrabium Cracoe impugnatio
ne se fundian pastum Judicium allegat inferre dig
atur ab ead Executione Cujus rei d' Januarij p Dnum
eum toto ejus petit ad pastum ejus Nobilitatem ad
impugnatore pultorem dispudicatore Partium de
Grandano Executione virtute ad Judicium Castrens
Plocens remissis et mittit pro sententia Jonservando
Terminum partibus Memoratis Ultimo in praallega
tis Judicys prius et primis ab hinc in pro Dnis de
bebrand hinc grauis adiutatione Comparendi pre
emptorium Jacobus Pydubi Burgrabius Castrens
Plocens manu propria Judicem podernam Cuidente
et proveniente Prefata parte actorea coram Judicio Offici
Gentis personaliter Jomparens et Terminum eund
hodiernum legitime attentans Memoratam parte
citatam ad Jus Juridicu tribus et vultu Juris forenum
Quibus gratus per nikem Voi Snatem Stonestum Exe
gerium Volkiski de Bronowo Judiciales Clamati et
vocatam nó tamen Comparentem in puro ubi noviss
forte finalis attenta Causa Valentia Executionis alias
intoto Lauro Resoluti Ejus admittente Judicio pro
Condemnandu Ulteriores Litis p Judicium p Jenti
eri postulavit Cujus postulationi Juris Communis
Judicium p Jens annuendo ad ulteriorem fortem
nalem ac indilate faciend de Bonis partis citate
te Executionem Dnorum Burgrabium Castrens Plocens
ad dorit et deputavit Quique Burgrabius Castrens Plo
cens non obstantibus quibuscuis Impugnationibus Juramque
rum Oppositionibus fortis et Carmata manu de Bonis
partis citate Juridicu faciat et pagat Judicato pari
cons Regentis Officialis in Terris Vidzanis debite
mo vero eand Executionem ulteriorem fortem finalem
ac indilate faciendo nec de Nec subordinatis quibus
et ut ante ita et post officium presentis temporis p Antecessum
Malens Ki interpretatum et p Judicium p Jens
Susceptum et formaliter agnitum

personas impugnare audiat sub pœna Banitionis
perpetuæ quæ p Judicium Præsens interponitur sup vo
anterioris Executionis Impugnatore et ijs quorum nõe impu
gnatum est Præfata pars actorea Iterum foram Judicio offuj
Præsentis pliter Comparens et Terminum eundem legitime at
tentans petijt a Judicio Præsenti sup eodem Impugnatore et ijs
quorum nõe Impugnatum est Banitionem perpetuam de-
cerni, Cujus affectationi Juriq Communi Judicium Præsens pa
cendo sup eodem Impugnatore et ijs quorum nõe Impugnatum
est Banitionem perpetuam Decrevit ac ipsomet Impu
gnatorem et eos quorum nõe Impugnatum est Originali
terq Cittom esse perpetuo Banitt Juri Communi Contra
rias et rebelles de Lege proscriptos Sententia sua declaravit
atq ad publicandam eandem Banitionis perpetuæ pœnam mo
do Superius exarato sup Impugnatore et ijs quorum nõe
impugnatum est ex parte actoris Jurevincentis obten
tam Mtem Rni Gnalem Honestum Gregorium Rokiecki
de Bronowo Judicialem, eidem Actoriæ parti addidit et deputa
vit Qui quidem Mtis Rni Gnalis satisfaciendo Deputatio
ni suæ a Judicio Præsenti habitæ suprascriptam Banitionis
perpetuæ pœnam sup Impugnatore et ijs quorum nõe Impu
gnatum est ex parte actoris Jurevincentis obtenta hic ante Tu
bam Judicialem et in alijs locis publicationi solitis ata
sua voce Præconica et Sonorosa publicavit proclamavit et
ad Notitiam omnium tunc præsentium variæ Condi
tionis et sexus hominum pro judicijs Præsentibus Con
gregatt deduxit de quo hanc suam Jdem Mtis eloco pu
blicationis ad Judicium præsens rediens fecit re
lationem postquam publicatam eandem Banitionis perpe
tuæ pœnam Judicium Præsens pro facienda in præmissis exe
cutione ad Mtoci sive Mficos locorum Capitaneos
sub cujus vel quorum Præfatus Impugnator et ijs quo
rum nõe Impugnatum est jurisdictione subsunt
vel Consistunt remisit remittitq præsentibus

Actum in Castro Plocensi in Trnis Castr. Capitl. Plocen. Simulq. Judicijs Officij Quaerelar. ac Causar. Exemptionum una cum Continuatione Anterior. Causarum in diem hodiernam Incidenti Feria Secunda post Festum Visitationis Gloriosissimae Virginis Mariae proxa Anno Dni Millesimo, Septingentesimo, Quinquagesimo, Primo.

Coram Illustri et Magnifico Thoma Gregorio a Dembowa Gora Dembowski Plocen. Plocen. etc. Capitl. Alberto in Machowo Zołtowski Judice substituto Jacobo Josepho in Małachowo Sokolnicki Tribuno Palatinatus Notario Castren. Plocen. Officialibus ~~etc. etc.~~ in praesentia MM. et GG. ac NN. etc. etc. nec non Mtis Rni Gnalis A. Gregorij Rokiecki de Bronowo Authi et Jurati ad Actum Pro Acclamato Assumpti etc. etc.

In Termino hodierno ex Decro Anteriori Solutionis plot. quo nimirum Decro Sententiatum est Quatenus in haerendo Inscriptione Authae per Olim M. Ludovicam Dempska primi Ob. M. Casimiri Rudkowski Tribuni Terrae Dobrinen. ex post secundi nupta M. Sebastiani Matzinski Castelanicae Rypinen. moderni Citti Contem Supercommissam Sex Millium Quinquaginta Florenorum Polonicalium Compendiosae Censu Actis praesentibus Feria Sexta post Festum Nativ. S. Joannis Baptae in Anno 1727mo. in Bonis Gilino Inscripto M. Matzinski Castelanicae Rypinen. Citatus Censum ab ultima quietatione retentum restantem

Jm

per medium Computandi etiam ex Regestris Con-
ventualibus Conscriptis et Conotatis per Religiosum
priorem Conventus ~~Ordinis~~ O. S. Dominici Sive
Pro-Curatorem producendi apparentes Salvis quietationibus si quae
reperire possint per ptem Citatam producendi et per Con-
ventum acceptandi Coram Officio Actisque Praesen-
tis et pro Vigilia Festi Nativitatis S. Joannis Ba-
ptistae in Annonum currentem ventura ejusdem Religi-
osissimo Priori Conventus ejusdem Sive ex Conventu
Religioso Plenipotentem Specialiter delegatis praevia
de levatis Censibus in Termino Solutionis per ptem Acto-
ream recognoscendi in personam Mci Castelanici
Rypinensis Citatis Authentica quietatione Sive faciendi
Jurem persolvendi Cessione Solvat et enumeret
Una Cum poena quatuor Decem marcarum Po-
lonicalium in Sublationem Majoris nec non Lucta-
trium marcarum Polon. idque sub poena Bnionis
in primis et proximis Judiciis suis ~~Publicandi~~
in Casu Contraventionis Publicandi ut pote
modernis cum Termini Citatis Contenti Lmae Conserva-
tione facta et hoc in Causa superius expressa
alias Decreto eodem de praemissis Laore in se existen-
in diem hodiernam Lmae Caderum et provenientem
ptibus ipsi utrisque et quidem Actorea per Religiosum
in Christo Patrem Condradum Wilkienski Conventus
Plocensis O. S. Dominici Causarum Procuratorem suo
et Totius Ejusdem Conventus sui nomine plus Citata
pro Interesse Gnsi Joannis Wolinski per G. Antonium
Chmilewski Coram Judicio Officii Praesentis Compa-
rentibus et Secum Judicialiter Controvertentibus
quibus partium Comparentium Controversiis
Judicium Coram reproductis auditis Tenerio Com-
parentem G. Wolinski producere plenipotentiam

ab eod.

ab eod. Principali suo in instanti et quoniam
produxit proinde Judicium ptibus ejus experi-
mandavit in experimento Liquid. Mus Sebasti-
anus Metzynski Castellanid. Rypinen. Origina-
lites Cittus Bonor. Gilino Vigore Jurium suor.
possessor praesen. in Trno disparet et se condemnare
permittit proinde cum Comparente J. Wolinski
Hocce Judicio Causam praesen. suspendit suspensaq.
esse declaravit ad Convictionem supra scriptae
Disparentis ~~l~~ per quem Disparen. pars praefata
Actorea Coram Judicio Officij praesen. pti Compa-
rens et Trnum eund. hodiernum per totum Judicior.
Tractum Lmo attentans memorat. ~~[illegible]~~
ad jus Juridice per Mtem Rmi Glaten Honesti
Gregorium Rokiecki de Bronovo Judtem
Tribus et ultra Juris formam vicibus Quatuor
ut ante et post Officiosum Arestum Tempe-
stive per Gr. Antonium Chmielewski Inter-
posito et per Judicium Officij praesen. suscepturo
et Conatato Clamato et vocato non tamen Compa-
ren. Judicialiter ac Officiose Condemnavit atque
Publicanae Bnionis poenam ex rne Census
a Summa Sex Millium Quinquaginta Flo-
ren. Polonicatt. In Benis Gilino Inscriptis
provenien. Decreto Anteriori prolato ex sol-
vi adjudicatt. non per solutionis ex inde
Decreto Contraventionis per altius Dictum
Mi Metzynski succubito Mtem Rmi Glato
supra fatum Rokiecki Judicialem addi et
deputari # quinquid Mbs satisfaciendo mu-
neri Officij sui ac Deputationi a Judicio praesen.
habito memorato Bnionis poenam modo supra
pars praefata actorea affectavit

expresso obtentu ac ipsi met Mum Cittum Pren
in Trno disparen esse Banitu Juri Communi
Contrarium et rebellem hic in Patrio Stubae Ju
dicialis ac in alijs Locis publicationis soli
tis alta sua Pronunciat et sonorosa voce praela
mavit, publicavit et ad notitiam omnium pro
tunc Pren in dubiam deduxit de quo Pren Ill
Mus Eloco publicationi solito ad Judicium su
um rediens fecit relationem post quam pu
blicatam Bnionis poenam modo supra expresso
super altius memorat M. Citto obtentu Judicio
pro faciend in Premissis juxta praescripta
Juris Communis executione Officium Competens
videlicet G. Burgrabium C. Plocz quemvis
qui prius requisitus fuerit facilius ve Con
duci poterit addidit et designavit qui quid
G. Burgrabius Costren Plocz ~~exequendo munus~~
~~suum~~ satisfaciendo quoq muneri Officij sui
ac additioni a Judicio Pren habito eand executione
ad primam ptis Actoreae requisitionem Decreto Pren
exhibitionem de Bonis Citto Jure victo faciat et
peragat idq sub poenis Contrarenitentes Offi
ciales Legibus Rni descripta nemo vero eand
executionem Officiose peragend nec per se
aut subordinatas quasvis audeat impugna
re personas idq sub eorsiva Bnionis poena
quae Pren interponitur Decreto

Banitio Dlumiewo

In Causa et Actione Judiciaria infrascripta inter G.G. Marian-
nam Kowalska primi olim G. Martini Dlumiewski

Secundi

Secundi ex post Voti olim G. Nicolaj Sokolnicki Relictae
Contem Viduam Matrem tum Ludovicum Dłużniewski in
Primo Matrimonij Thoro Progenitum Filium Actores ab una
et GG. Stanislaum et Ludovicum atq Martiannam Myslen-
ska Conjuges Dłużniewskie ad Judicium Officij Praesens Par-
te ab altera et quidem Maritam ~~suam~~ Citatam cum
Marito Sui Authoritate et assistentia Cittos pro eo quatenus
Ipsi Summam Centum Tyrnę una cum Provisione ab eadem
Provenienę ab Actoribus Mutuo Acceptam breviq Tempore
exolvi assecurato Lucusq non p solutio p solvant Citantur
Igit ad Videndum et Audiendum ipsi ad persolutionem
Summae praefactae cum provisione provenienę per Senten-
tiam Judicij Officij praesens stringi ac id qd Juris erit de-
cerni et Sententiari praesens alias Citatione eadem de prae-
missis Latiore in se exictenę in diem hodiernam Lgme
Cadenę et provenienę Partibus et quidem Actore pter tanq
praefatus Actor Coram Judicio Officij praesens pter Comparens
et Trnum eandem hodiernum p totam Judiciorum praesens Au-
dientiam Lgme attentans Memoratos Cittos ad jus Juridice
Tribus et ultra Juris formam Vicibus Quatuor p Mtem
Rni Gnatem A. Gregorium Rokiecki de Bronowo Ju-
dicialem uti ante ita et post Officiosum Arestum tem-
pestive p G. Laurentium Dłużniewski Interpositum et
p Judicium Officij praesens Susceptum et Connotatum Clamatos
et Vocatos non tamen Comparenę in Lucro Solutionis Sum-
mae Una cum Provisione ab eadem provenienę alias in
toto seu pro toto Lucro negotij Sui Principalis Admittente
Judicio Officij praesens Judicialiter ac Officiose Condemnavit
Ulteriora q sibi p Judicium Officij praesens Juridice exequi
Postulavit et Judicium Officij praesens Juri Communi po-
stulationiq Actoris uti Acte Annuendo in Vim ejusdem
Lucri Lgme ea in Causa Obtenę decrevit ac praesens decernit
Quatenus praefati Citati Summam eandem cum Provisione

Provenienę

Proveniens pro qua Convenit Actori in instanti Persolvendi
idq sub Pœna Banionis quæ in Causu Dcto pœnæ Contraventionis
ex nunc Decernit (prout De facto non est persoluta) Mlisq
Suprafatus Kolicki Judicialis ad Publicandæ eandem Ba-
tionis Pœnam per Judicium addit et Deputat Quiquidem Mlis
Satisfaciendæ Muneri Officij Suj ac deputationi a Judicio
Pœnæ habitæ Memoratæ Banionis Pœnam Modo præmisso
Obtentæ ac ipsimet Cittes Pœnæ in Trno disparens esse Banitus
Juri Communi Contrarios et Rebelles hic in Atrio Stubæ Judi-
cialis ac in Alijs Locis Publicaoni Solitis Pœnæ Plurima No-
bilitate ad Judicia Moderna forumq Publicum Congregata
Alta Sua præconica et Sonorosa Voce Proclamavit Pu-
blicavit et ad Notitiam Omnium protunc Pœnitium in
Dubiam deduxit de quo Pœnæ Jd Mlis eloco Publicaonis
ad Judicium Suum rediens fecit Relationem postqm
Publicatæ Banionis Pœnam Judicium pro faciendæ in
præmissis Juxta præscrum Juris Communis Executio-
ne Officium Competens Videlicet G. Nicolaum Kowalewski
B. C. Plocens seu alium quemvis qui prius requisitus fue-
rit facilius Conduci Poterit adiidit et designavit qui G. Bur-
grabius Crens Plocens Satisfaciendæ Muneri Officij Suj ac ad-
ditioni a Judicio Pœnæ habitæ eandem Executionem de B.
Cittorum ad primam Partis Actoreæ Requisionem Dcnq
Pœnæ Exhibitionem faciat et peragat idq sub Pœnis
Legibus Rni de Sons. nemo vero eandem Executionem Offici-
ali peragendam nec per se aut Subordinatus Quasvis
Audeat impugnare Personas idq Subsecutiva Banionis
Pœna quæ Pœnæ interponit Dcto in Continens Mlis R. G.
H. Gregorius Kolicki de Bronowo Judicialis Palam Rvit
quia ipsi Citaonem Literatæ Sigillatæ pro Trnis Pœnæ Ser-
viens Editæ Conæ præfatæ Cittes ad Bona Curiasq
Cittorum Ibidem Sitæ Feria Secunda Ante F. Nattis 1550
annis Baptistæ Anno Pœnæ præsentis Præteritata detulit

exportavit de

Lucrum ulterioris inter Nobiles Strusienskie et Czachowskie

Juxta actum executionis infrascriptum in Bonis inferius
Nominandis officio per infra specificatum Generosum Burgrabium
Castrensem Plocensem expeditum ac manu ipsius propria sub
scriptum tenoris sequentis actum in Bonis Nobilis Czachowo Lestey
Nobilis Martini Czachowski Hereditaria feria 6ta post Octa
vas Sacratissimi Corporis Xti Dni proximo Anno Dni 17
53. Coram Generoso Valentino Zultowski B. Plocens. in presentia Ma
gnalis providi Pauli Corpori de Rycharcice autentici et Ju
rati ad actum presentem acclamandi assumpti et eundem ac
clamantis Qui quidem Gnes B. ad haerendo legibus Rni de p
agendis executionibus eo nomine sancitis satisfaciendo nunc
in officij sui addicionis sui a Judicio Castrensi Plocens. ad infra
scriptum pagendum per expressum habitum ex regione officiosa Gnesi
Pri Strusienskie Actoris vigore lucri ulterioris ex parte
supra scripti Gnesi Pri Strusienskie actoris sup. Nobili Mar
tino Czachowski respectu solutionis summae centum decem
Tymphonum cum persone provenienti restantis ex summa or
ginali ducenter decem Tymphonum de actu ejus in Ca
stro Plocens. in terminis Quadrelarum Causarumque officij Judicij
una cum continuanda causarum anterioribus in die hodier
no pendentibus feria 4ta post Dominica Misericordiae in An
te superius proximo praeterita obtenti et publicati in virtu
te expressi lucri ulterioris cum supra facti
Nobilibus ac Ministeriali in actu contenti ad Bona Cita
ti condescendit ibidem fundata sua jurisdictione pace
et securitate circa actus officiosos servari solita partes
utrasque ad sui comparitionem adstanti Ministeriali accla
mare demandavit quo interno acclamatorio plus compa
rens Nobilis ad Albertum Borkowski reproducto lucro ulterioris
postulavit sibi officium executoriale ad executionem
Bonorum condescendi, verum quoniam ipsemet Nobilis Czacho
wski Citatus personaliter comparuit et eandem executionem
his formalibus Bronię y nie dopuszczam tey exekucyi bo
teraz niemam ale iak na Sądzie Grodzkich Płockich
przyiadę to JMci Panu Strusienskiemu wszystkie summę
zapłacę w całości, a teraz proszę o Remissę impugnavit
et fieri non permisit qua attenta impugnatione officium exe
cutoriale per ulteriori disjudicatione ac fortiori deman
danda executione causam hanc remisit remittitque praesen
tem

In termino hodierno ex Dilatione Anteriori Majo-
ris parti Infrascriptae Citatae in Anteactis Judicijs
receptae et per Judicium Officij praesentis datae et con-
cessa idque ad sequentem Querelarum [illegible]
Terminos ut pote modernos cum Termino ibidem con-
tentae Ultima Conservatione facta et hoc in Causa
et Actione Judiciaria Infrascriptae inter Gnam Ale-
xandrum de Leszczynskie primi olim M. Sta-
nislaj Koziebrodzki Tribuni Zawiszensis Secundi
Voti vero Gnosi Alberti Machczynski relictae
Contem Viduam Actricem ab una et Gnos Josephum
et Ludovicum Machczynskie fratres inter ipsos
Germanos tum Josephum Białłowierski Inhae-
rendo maaoni Coram Actis Authis Regni factae
secundo post obtentam Contumaciae poenam
ad Judicium Officij praesentis parte ab altera Citatae
idque pro eo quatenus ipsi Annulum Aureum
Adamantibus Adornatae per ipsum nulla ex ratione
acceptae per olim Secundarium Maritum Actricis,
Parentem ipsi ante Inita matrimonij Vota pretio
Lucrandi Affectus quod de facto Lucratus erat Con-
donatae ad multas Actricis requisitiones per ipsum non
restitutae Coram Judicio Officij praesentis Comportent et eundem
Annulum Actrici extradant qua propter Citant ad Vi-
dendum et audiendum ipsi ad praemissa per Sententiam Ju-
dicij Officij praesentis Stringi Extraditionem Annuli Assi-
gnari Litis expensas refundi et id quod Juris erit
decerni et Sententiari praesentis alias dilatione eadem de
praemissis Latiore in se existente in Diem hodiernam
Ultime Cadentem et praemissis partibus et quidem Actrice
praeter tamen praefata Actrix Coram Judicio Officij praesentis

praeter Comparens et Trnum eundem hodiernum
per totum Judiciorum tractum Ltme attentamme
morato Citato ad Jus Juridice per M. R. G. Hone
[illegible] Gregorium Rokecky de Bronowo Judici
[illegible] Tribus et ultra Juris formam Vicibus
quatenus uti ante ita et post Officiorum Arestum
tempestive per G. Valentinum Zoltowsky Interpo-
sito et per Judicium Officij praesentis Suscepto et Con
notato Clamato et Vocato non tamen Comparen
in Lucro Comportationis Annuli Adamantini ex-
traditioni ejusdem alias in toto seu pro toto Lucro
Negotij sui principalis admittente Judicio Officij
praesentis Judicialiter ac Officiose Condemnavit ulteri
oraq sibi per Judicium fieri et decerni postula
vit et Judicium Officij praesentis Juri Communi postu
lationiq Actoris ubi licite Annuendo in vim ejusdem
Lucri Ltme ea in Causa Optento decernit praesentiq
decernit quatenus praefato Citato eundem Annulum
Comportent et extradant idq sub poena Banitionis
quae in Casu Decreto praesentis Contraventionis ~~ex~~
nempe non Comportationis nec extraditionis praefato
Annuli Adamantini prout de facto non est extraditus
ex nunc decernitur Mlisq suprafatus Rokiecky Judi
cialis ad publicandam eandem Banitionis poenam addi
tur et deputatur quoquid Mlis Satisfaciendo mu
neri sui ac Deputationi a Judicio praesentis habito
memorato Banitionis poenam modo praemisso optento
ac praemisso Citato praesentis in Trno Disparen esse Ba
nitum Juri Communi Contrarium et Rebellem hic in Artio
Stubae Judicialis ac in aliis locis publicationi solito

praesentis

praesentia plurima Nobilitate ad Judicia moderna forumque publicum Congregata alta suo praeconia et Sonorosa Voce proclamavit publicavit et ad Notitiam Omnium pro tunc praesentium in Dubiam deduxit de quo praesens idem Mlis e loco Publicationi solito ad Judicium suum rediens fecit Relationem postquam publicatae Banitionis poenam modo praemisso obtentae Judicium pro facienda in praemissis Juxta praescriptam Juris Communis executione Officium Competens Videlicet G. B. C. Plocensem quemvis qui prius requisitus fuerit facilius ve Conduci poterit addidit et deputavit qui G. B. C. Plocensem satisfaciendo muneri Officii sui parendoque additioni a Judicio praesentium habitae ad primam partis Actae requisitionem Decretique praesentem exhibitionem eandem executionem de Bonis Citatorum faciat et peragat idque sub poenis Conscientiae Officialis Legibus Regni descriptae nemo vero eandem executionem Officiose peragendam nec per se ut subordinatus quasvis audeat Impugnare personas idque sub Seorsiva Banitionis poena ~~pr~~ quae praesentium interponitur Decreto.

Banitus N. Rybicki cum G. Miczyński

~~In Causa et Actione Judiciaria Infrascripta~~

In Trno hodierno exditione Anteriori Educendae Inquisitionis infrascriptae Parti Citatae data et concessa idque ad sequendum quaeretur Crem Plocensem Trnus ut pote modernos cum Trni ibidem Contenti Stmo Conservatione facit et hoc ~~ad sequendum~~ In-

Causa et Actione Judiciaria Infrascriptorum Jnr G. Franciscum Wasielewski

Baniti GG Malewscy per N. Sokolnicka

Juxta actum executionis infrascriptum in Bonis inferius nominandis officiose per infra specificatum G. B. C. Plocen. expeditum ad manu ejus propria subscripto ~~Cujus~~ Tenoris sequens Actum in Bonis Villae Malewo sortiq. G. Casimiri Malewski Citti Jure victi F. 3tia ante F. S. Joannis Baptistae proxima Anno Dni 1751. Coram G. Nicolao Francisco Kowalewski B. C. Plocen. in praesentia N. N. Alberti Sarnowski Jacobi Dłużniewski nec non P. Joannis Stock de Zempino M. R. G. Actus praesentis ad Stantis et eundem acclamans officium praesens Castrensis Burgrabiale executoriale videlicet suprascriptus G. B. C. Plocen. insistendo Legibus Rni deparagendis executionibus Sanctitis parendoque addicioni in Antonij in Zakrzewo Zakrzewski Vexilliferi Lauskrensis vcapitanei Crensis Plocen. satisfaciendo quoque muneri officij sui Burgrabiatus ad requisitionem N. Mariannae de Kownackie primi od. N. Martini Dłużniewski 2di voti od. Nicolai Sokolnicki relicto Contis Viduae ex od. G. Catharina Malewska od. Sebastiani Filia actici Jure vincen. vigore Dcti penal. Baonis cum ejus Publicatione de actu ejus in Crio Plocen. in Trnis Querelarum Causarum officij Judicijs ac Causarum Exemptionum una cum continuatione anterior. Causarum in diem hodiernum incidens F. 2da ante F. S. Catharinae Vet. M. Anno Dni 1747 G. Casimiro Malewski Citto Jure victo et hac in Causa [illegible] productionis Jurium vigore quorum bona seu sortes super B. Malewo sibi fatis od. G. Sebastiani Malewski moderna actrix avi possedit neque de sortibus praetensis [illegible] Praesentiarum [illegible] processu Causae praemissa fusius obloquens obtenta et [illegible] officiose cum suprascriptis N. N. ac praedicto Mli in actu contentu ad B. eadem Malewo condescendit ibidem fundata sua jurisdictione pacem et securitatem Publicam actibus officiosis debitis praecustodire ac porter utrasque ad sui comparitionem acclamare injunxit nec in Trno acclamatorio per comparens N. Nicolaus Dłużniewski adurgendam

eand.

egnd executionem ex pti Comparentis Ac Marianna Kownacka primi
Ac Praemissi ad vero Ac Nicolai Kownicki relicte Comitis Vidue
Actricis Jure cujus desuper Decreto pend Judicio Commissa
Judicialiter deputatis Commissa vigore Cujus peti & alias
Actrix nomine et personam ejusd Kownacia [illegible]
mi Praemissi Exactionis coto Ac Sebastiani [illegible]
Actricis Jure cujus citat prefatum ejus Ac officio ejusd Judicialis
executorialiter ejusd. Judicij. Inhib et inhibitionem eadem Scabinalis
Curiae ibid citat emittat Cujus affectat nec [illegible]
vigore Judicij et emittit velut vigore eiusmodi [illegible]
Citta videlicet Casimiri Nasevitij Citto Jure citato [illegible]
rens Actrix Citatrix Ac Stanislaj Ostrowski [illegible]
relicta Comitis Citti Jure citati Copiata Jamdicta ut ea ejusdem
et nullis reprobatis Juris nec defensis Juridicis Solemnibus
bis adjectis formalitatibus verbis Bronej y niedopascam tey exe
kuyi Imieniem Pana mego Krzy [illegible] teraz ty dat mi in
formacia że pozew wyda do gnieszenia tey kondemnaty et ob
lat mey y Citus in adventu officij Jeden allegando hac formalia
że ta zapre ab citaty dnia ostatniego przedtym w Malewrè
miesiąc to gotuj y zalem y nieuiem Czego nie uporuina impu
gnat et impugnarunt et finem admiserunt quibus attem
to minus impugnatis hoc officium Executoriale Burgraliale
Vestra Causam Cum tuto ejus effectu ad judicium officij Jeden
pro ulteriore disjudicatione et Actori demandando executione re
mittet remittit Quem Requirendo Actricem in ultris in Palleas
Judicij Jeden Nunc prefe imminen in Cro Nocy Celebrand Termin
Comparend Terem prioriun Decreti executorialis vigore Vicelaus
Franciscus Kowalewski Ac Romana pro primum gradum et dilatione
in Causand edict Jenoris ejusmodi Thomas Gregorius ad emb Nowa Dom
Vrabki Nocny Nunc ad ea Capita Vobis Se Mariannae de Kownackie ultimi nupta
Ac Stanislaj Sokolowski Relicte Comitis Vidue de personae Vestris Ina
liter Actus vigere ejusd et vestra quae hac in parte Singulariter auctae
Capitis mandamus ut in Primi Termini Causae officij Judicij Vestri
dicta prius et primius ab hinc in Cro Nocy Celebrand plr et peren
ptorie Comparetis admissuri Sebastiani Feliciani Casimiri Stani
slaj et Dominici Fratrum nitere et germanor Nasevitiorum Acta quae
in Rem Documentum Causae Jesen Juran Citat ibi pro ea qua
te in contrariam Legem Concedend Causa et Generaq Scamptit.
line alias Citacone Vobis acto per Nos sub Lege disponitur extrudend
condemnationem in Judicio officij Jeden nullo in fundamento Legis
Terminis Citatis ejusd adhibend et audiend te per Sententiam Judicij
Vestri Citatis ejusd Ad Vestrum Arbitrium

officij

officij Greg Storiis condemnarem eand cuper cē actore ex instan
tia dui Florenti Carboni acto ad pristinam Juris gradum reduci respectu
indebite exactē pecuniē mulctis punitū lites ex pensas refundi et
quod juris et justū esset decerni et sententiari postulante
dat[a] petitā remissionis Conservatoris ipsi trini indicis
[illegible] proveniri partibus ipsis citatis et quid ceteri
de Rpartiarum de Kownachie primi ob Rpartiri Duncani
Lundi citti ob Dnum Nicolaj Mckeddidi Rebelle Conservatricis
[illegible] ex mandatis et Cōmissis Malcolmi actoris Cōparen
per Felicianum Malcolmi suo et alior Jc Malcolmick
Fratrum suor Germanor pr̄ me Coram Judicio officij Greg
Comparen et eadem Judicater Controversiey Jurisdictionis
partium Judicium Coram se inducti et audititi teneri Com
parey Felicianum Malcolmi produxere Procuratorem
a Sebastiano Mackarge Fratre Natu majore in mistar
et ut produceat Judicater decernit et quoniam non produxit mo
ab misera Comparitione cessavit pro inde pars petens acto
rea Negotij Coram Judicio officij Greg pr̄ Comparen et
tenuit eund Judicium per totam Judicij tractum ter
attentans memorata citatio ad jus Juridice per Jn̄ Ett Gregor
rium Colquhoun de Bronoun Judicem tribus et ultra juris for
mam vicibus quatuor uti ante ita et post officiorum de
stare temperative per Edictalem citationem Judicialem interpella
et per Judicium officij Greg Susceptū et Connotatū clamabat
vocatū non tamen Comparen in hunc ulteriorē fortis fa
Executionis alias in toto cēre pro tuto hunc Negotij sui prin
palis ad mittente Judicio officij Greg Judicater ac officiose Con
mnavit ulteriora que debi per Judicium officij Greg Ju
dicē rite ac Rome fieri [illegible] et decerni postulavit et
Judicium officij Greg ieri Comminatione affectationis partis
actoris uti licite annuend in hunc Lyard hujusmodi eam cau
decernit Greg et decernit quatenus Jn̄ Cō quidvis que prius
requisitus fuerit faciusve Conducti potent ad primam pas
altoris requisitionem Dicti Greg exhibitionem cand exoneret
sui Juris Partium et Judicater responsum Dat in Cō Domo Ed
in regalia S. Natalis Joannis Baptistæ [illegible] mo
ab incarnatione Compatione ejusd Jebastianum Malcolmi Ctti

ulteriorem fortem finalem de bonis Citti Jure victi non obstanj quibusvis Jurium oppositionibus me ad Cassand. inscrib. vel inscribend. quae praesens amovent et annihilant Decrevit et peragat idq. sub poenis Cons. renitentes officiales legibus Rni. descriptis nemo vero eand. executionem officiose peragend. nec per se aliet suas quasvis subordinatas audeat impugnare personas idq. sub seorsiva Bonis Poena quae Cons. Impugnatores officiosumq. actuum Irritatores interponet Decro. Cum reliquis vero litis Negotij Actoribus Cassand. Comparens hoc id Judicium Causam praesens ad Trnum Cassand. suspendit suspensamq. esse declarat ad Convictionem disparendi

Vel Cat

Lucrum Ult. sup. Lukoski ex Parte Lukoski Juxta Actum executionis Infrascriptum in Bonis Inferius Nominand. officiose per Infraspecificat. S. Burgrabium Castren. Plocen. Expedit. ac manu ejus Propria subscript. tenoris tali Actum in Bonis Lukosyno Bili F. 3tia ante F. Nativitatis S. Joannis Baptistae

proxima Anno Dni 1750 Anno Coram Sto
Valentino Zołtowski B. Plocen. in Praesentia Nobilis
Alberti Stachorski Casimiri Łukowski nec non
Mlis Rgni Snati provide Joannis Janowicz de
Kołczyno Authi et Jurati Actum Praesens acclamans
Qui Snatus Burgrabius C. Plocen. adhaerendo
Legibus Rgni de peragenda Executionibus
eo Mne Sancitis Parendoque additioni a
Mco antonio in Zakrzewo Zakrzewski Vexilli
fero Zawskrzen. et Vicapitaneo Castren. Plocen. habitae
ex requisitione officiosa S. Joannis Łukowski
Actoris Jurevincen. Vigore Condemnationis
de Actu ejus in Castro Plocen. in Trnis Tweretarum
Causarumque officij Judicijs F. 2da post Dominicam
Quadrim. in Anno Praesenti 1750 super Nobili Paulo
Łukowski Respectu Summae Centum Septuaginta
quinque Tynf. ad Scriptum manuale ipsi
accomodatae et Solis assecuratae obtentae et Publicatae
in Virtute itaque supraseriae Condemnationis
ita S. Burgrabius ad Bona in Actu Contenta Condescendit
cum Supraseriis Nobilibus ac praedicto Mlis in Actu
Condescendit Jurisdictionem suam officiosam
fundavit qua fundatae Partes Utrasque ad suam Comparitionem
praedicto Mli acclamare injunxit, quo in
Trno a Parte actoris plen. Warszawiensis Comparens S. Ignatius
Łukowski Reproducto processu
Executoriale ad Executionem Bnt postulavit officium
postulationi S. Burgrabius Annuendo eandem
dire Voluit Verum quoniam ipsemet Citatus plen.
Comparuit et Eandem his formalibus Bronisz Niedo
pospolitam

Niedopuszczam tey Exekucyi bo Lubok teraz pieniędzy
niemam ale Jak mnie Pan Bog wspomoże to oddam
Panu Łukoszkiemu a teraz proszę o Remissę do Grodu
Impugnant et fieri non permisit qua attenta ejusmo
di Impugnatione officium Executoriale Causam Exhane
Rursus ad Judicium Castren Plocen pro Plenioris Con
nictione fortioriq demandanda Executione remisit
remittitq Praesens Conservando Terminum Partibus me
morat utriq in ~~Pallegati Judicij~~ primis et proxi
mis Judicij, sine quavis adcitatione comparendi Perem
ptorium Valentinus Zołtowski Burgrabius Plocen
manu propria Vigore Praeinsertae Remissionis Con
servationisq ipsi Terminis in diem hodiernam Juridicam
et provenientem Partibus ipsi utriq Praefatus Actor Coram
Judicio officij Praesens plenis comparens et Terminum eundem
hodiernum per totum Judiciorum Tractum Ultime atten
tam memorat citatum ad jus Juridice per Mtem Regni
Generalem Hieronymum Kobiecki de Bronowo Authum
et Jurat Tribus et Ultra Juris formam Vicibus
Quatuor Clamatum et vocat non tamen Comparens
in Lucro Ulteriori forti finali ac indilatae
Executionis alias in toto seu pro toto Lucro Nego
tij Sui Principalis admittens Judicium officij Praesens
Judicem ac officiose Condemnant Ulterioraq sibi
per Judicium officij Praesens Juridice fieri postulavit et Judicium
officij Praesens in vim ejusdem Lucri Ultime eam Causa
Lati decrevit Praesentibusq decernit quatenus Eno
sus Pol Plocens Divini qui prius Requisitus fuerit
facilius conduci Potuerit eandem Executionem ad Pri
mam Partis Actoreae Requisitionem Decretiq Praesens
Exhibitionem de bonis citati Juridici non obstante
quibusvis Juris oppositionibus ulne ad Cassandum Inscriptis

vel Inscribenda faciat et peragat idq sub Poenis con
Renitens officiales Legibus Regni descripti Nemo vero
eandem Executionem officiose peragendi nec per se Suaq
quasi subordinata audeat impugnare personas idq
sub Leonsia banitionis perpetuae Poena con impugnata
actuaq officiosorum Irritatores Poenis Interposita Decreto
Super vero Anteriori Executioni Impugnatore scilicet
supraseripto citato Itidem praefatus Actor coram Judicio officij
Poenis plus comparere petiit per Judicium Poenis Poenam
banitionis decerni et Judicium officij Poenis ad Publicam
eandem banitionis Poenam supraseripto Mlem R. S. Gre
gorium Kobiecki Judicio suo apparitorem addidit et de
putavit qui Mlis Regni Gnali satisfaciendo deputa
tioni suae a Judicio Poenis habita memorata banitio
nis Poenam ac ipsummet citatum Impugnatum Poenis in
Trnd disparem esse banitum Juri communi contrarium
ac Rebellem hic in Atrio Stubae Judicii ac in alijs
loci Publicationi solitis alta sua Poenica et sono
rosa voce proclamavit Publicavit et ad Notitiam omnium
Ibidem adstans in dubium deduxit de quo Poenis Jo Mlis
fecit Relationem e loco publicationi solito ad Judicium
suum Redeum fecit Relationem post quam Publicatam banitionis
Poenam Judicium officij Poenis Causam hanc cum toto ejus effe
ctu ad Mcum Loci Capitaneum seu Mcos Locorum Capitaneos
sub cujus vel quorum praefatus citatus Jurisdictione
subesset vel consistit remisit remittitque Poenis Decreti
Poenis vigore.

non Nocuerit Limmel

Dilatio Inquisitionis inter Guyski et Zielinski

In Causa et Actione Judiciaria infrascripta inter G. Paulum Guyski
actorem ab una et officium Andream Zielinski Subdapiferum Terrae
Rozanen Dnum tum G. Remiszewski Economum Rzmolna et Dziecewa
ejusdem Nicolai Dapiferi Rozanen atq G. Albertum Peptawski administratorem

tum in Edem Judam Jacobum Smol in hereng officio extento per
Fidelem Arendatore Dzudewo interpretu faciend[um] [illegible] protestationi officiosa[m]
Judicium officij Cpeny petze ab altera Cattis pro statuere ejusq[ue] [illegible]
Jacobi[n]sol prosumendis [illegible] penis respectu [illegible] [illegible]
Jeratinis Equor Jpi Actoris Jpi Matheus dator [illegible] et extra-
dor denegationis eiusdem accepta pecunia Jnquantitate Centum
Jyn nobis exclusionis Jpi vero Jpi Remigeuski et Pepłauski Cum debita
Jpsorum assistentia pro penis ctis Super Jpi decernend et quid
Economum respectu Pepłauski ad nivationem armatura Jpi Malusina
factoris Jpi[n]stitionis et ordinationis Jpi vero Pepłauski respectu actualis nivationis
Judicatum Executionis lebitis ejusd Judicij exceptiones et aliasq[ue] ejusd Judicij
rerum ex bonis actoris interceptionis, violentias perpetrationis quia pro
pter Cantatur et quidem Dominus pro statutione extendendis Actoris
dator vero pro extradione Equor et Soluone Centum Jyn Jpi
vero Economus Cum administratore pro penis tam personalibus
quam Crenalibus per sententiam Judicij officij Cpeny decernend
alias Citatione eadem Celebre in se existen in diem hodiernam Jpi
Cpeny et proventus partibus Jpi utriq[ue] actor Cpeny et quidem Jpi Cottis
per Jpi Lucam Malecki Vbeny Cpeny Vbeny Comparen et secum judiciter
Controversias quibus Controversijs partium judicium officij Cpeny Coram se
reducis auditis ad effectationem partium utrarumq[ue] dedit et concessit hor
Jpi Judicium dilationem inquisitionis parti utriq[ue] super Contenta Citatonis
et protestationis partis actoreae ad Vbeny Juxta Cpeny Vbeny
Jrmos prius et primitus ad hui in. Cro Vbeny Celebrand Con
servando Jrmum partibus Jpi utriq[ue] in polegatis Judicij citra alla
dictatione Comparendi peremptorium in Continen cum Et Gregorius
Colliechi de Zronowo authus et jurato Salam Jpit, quia Jpi Citatorem
Carcerem Scilit pro Jrmi Cpeny servien edid Cum Jpi Citatis ad
Jpi Smolna pridie Jpi Corporis Xti Jni Jmo Cpeny Jpi detulit exportavit
penit reliquit et depositone notificavit de quib[us] penis Jpi Judicij Actas

Executo hat obtendo Contumacia pro[ut] mos

Dilatio Jnquisitionis Jnr Curien Zyro Vbeny

Jn Termino Lodierno ex Dilatione Anteriore Jnr
scriptis uni ex Jnscriptis Cito recepta Et per Judi-
cium officij Cpeny data et Concessa Jpi ad Legulne Jud.

Sub actu visitationis 5 Vmaria 1751

Suprascripto Joannis et Martini Ovillatorum quatuor proprios abagere Eosq Ovillatores circa tantam ipsi Injuriam se se opponenc ex Sclopeto directe Ejaculari conari, praefato N. Kostrzeski opprimere concutere attentare his itaq non contenti violentijs verum Majores Majoribus addenc et accumulando Subalterno tempore cum praefato Subditis praemissa Bona Borkowo Ecclesiastica Mci actoris Juri Subjecta et per Eundem possessa nocturno tempore iterum Supinequitare Superinequitandi unum Par Equuorum ex Campis Borkoviensi abagere ab actoris ad B. Rogiennice repellere ad multasq M. actoris requisitiones praemissos boves nolle extradere, insuper borras et Sylvas ad toties dicta B. Borkowo Ecclesiastica pertinenc fermè omni tempore excindere Easq Supine devastare Causare ibidem quoq Subditos M. actoris praedictam absolutam Excisionem denegane opprimere, Concutere M. actorem Laedere diffamare denique Aureum Hungaricalem per se M. actoris Mcoziarski pro Pacificandi certis praetensionibus ad manus dato nolle restituere aliasq permultas violentias injurias oppressiones M. actoris in Publicis Pltus praesenc Consuetis Comitiolis et Electionibus quam privatim ubivis locorum peregerunt per quae praemissa et alia fusius ipsis in Interrogatorijs Specificandi Leges Regni excesserunt Poenasq exinde emergenc distinctim tam Domini quam Famuli pro qualitate delicti Succubuerunt et in se traxerunt pro quibus Super ipsis decernenc et extendenc ac nihilominus pro restitutione Septem Bonum Laboratilium Bonificationeq Carentiae Laborum ac persolutione Aurei Hungaricalis Statuitioneq Subditorum inculpatorum pro Poenis Sumenc de ipsis (Qui apud ipsum praesenc Citatione arestant) praesenc Citant. Alias Dilatione Eadem Majoris de praemissis Latiore in se existenc in diem hodiernam Lmae Cadenc et provenienc Partibus ipsis utrisq et quidem Actorea per M. Antonium Swierczynski Venatorem Latioviensem Suo et Nrium Alberti Kostrzeski B. Borkowo Administratoris et Simonis

Septaski

Peptaskij Famuli ac actionis actio nne pti Citata
per Mr. Antonium Karskij Pocillatoriae Bilgoski-
nensis Suo et actionis Cito nne pti Coram Judicio
Officij praesens Comparens et secum Judtr Con-
trovertens quibus Controversijs Partium Judici-
um Coram se inducto exaudito Decrevit ac prae-
sens decernit Quatenus Satisfaciat Mcus Kar-
skij Dilationi Majoris ipsi in anteacto Judicijs
recepto in instanti. Et quoniam Satisfecit
Proinde hocce Judicium Partibus experiri man-
davit Mandatus praesens. Teneri Partem actoream
docere Partem Cito de Termino et Contentis actio-
nis Suae, et ut doceat Judicialiter Sententiavit
et quoniam docuit Proinde hocce Judicium Cau-
sam ulterius prosequi injunxit, in prosequendo
Judicium decidendo Trnum Partis actoreae Contro-
versijs Partium audito ad affectationem Partium
utrarumque Dedit et Concessit Dilationem Inquisitionis
Parti utriusque Sup Contenta Citationis et Protesta-
tionum Partis actoreae ad Sequens Quaerelarum Crens
Plocens Trnos post Fm S. Jacobi Apli incidens
Conservando Trnum partibus memorato utrisque in
praeallegato Judicijs Sine ulla adcitatione Compa-
rens Peremptorium Decri praesens vigore.

Banitio Rogennice Kraiewice

In Causa et actione Judiciaria Infrascripta Inter Nbles Thomam
et Matheum Kraiewskie olim Felicis Filios actores ab
Una et Nbles Albertum Paulum Jacobum Roginskie
olim Nblium Nicolaj Roginski et Helisabethis Szulinska
Conjugum Nepotes Inhaerendo Documentis Causam
praesens Juvans Secundo post obtento Contumaciae Penam
ad Judicium officij praesens parte ab altera citato pro eo qua-
tenus ipsi Summam quadraginta Florenorum Polonicalium
per olim Nblem Stanislaum Krajewski ab olim Nblibus
Nicolao Roginski et Helisabetha Szulinska Conjugibus
in Obligationem Sortium ipsi Super Bonis Krajewice

magna dicta

magna dicta Rzaki Jaum accepto Coram Judicio Officij
Praesentis Levetis de levata quietent, ac de Sortibus Sum
mae Praemissae Obnoxijs condescendant, easdemque
Sortes uti per Parentem Actorum ab eodem Nobili Stani
slao Krajewski Jure haereditatis quesitas in Statu et
Flore eodem in quo olim praenominati Avi ipsi in suam
acceperant Possessionem dimittant, Praetensiones
Cunctas et singulas fundi Compensent, itaque citantur
ad videndum et audiendum ipsos ad Praemissa per senten
tiam Judicij Officij Praesentis stringi satisfactionem Praemis
sorum Omnium in Praesentia Officij Competentis
assignari et id quod Juris erit decerni et senten
tiari Praesentis alias citatione eadem Latiore in se Existen
in diem hodiernam Ltme Cadem et proveniens praefata
Pars Actorea Coram Judicio Officij Praesentis Praeplerum Com
parem et Terminum Ultimae hodiernum per totum Judi
ciorum tractum Ltme Attentans memorato Partem
citato ad Jus Juridice per Mtem Regni Generalem St.
Gregorium Rokiecki de Bronowo Authum et Juratum
Tribus et Ultra Juris formam Vicibus quatuor Clamato
et Vocato non tamen Comparem in Lucro Levationis
Summae et dimissionis Sortis in Bonis Krajewice
sito alias in toto seu pro toto Lucro Negotij Suj Prin
cipalis admittente Judicio Officij Praesentis Judicialer ac Offi
ciose Condemnavit, Ulterioraque sibi per Judicium
Officij Praesentis fieri et decerni postulavit, et Judi
cium Officij Praesentis in Vim ejusdem Lucri Ltme
ea in Causa Lati decrevit Praesentibusque decernit
quatenus Pars citata Summam eandem Levet
et Sortem in bonis Krajewice sittam dimittat
idque sub Poena banitionis quae in Casu Decreto
Praesentis Contraventionis nempe Sortis ejusdem Praeia leva
tione Summae non dimissionis ex nunc decernitur
Mtisque Regni Supra scriptus St. Gregorius Rokiecki de Bronowo

Judlis ad Publicandam eandem banitionis Poenam additur
et deputatur qui Mlis Satisfaciendo deputationi suae
a Judicio officij praesentis habitis memoratis banitionis
Poenam ac ipsam met Partem citatam praesentis in Trno dispa
rentis esse Perpetuo banitis Juri Communi Contrariam
et Rebellem hic in Atrio Aulae Judlis ac in alijs
Locis Publicationi Solitis alta sua praeconica et sonorosa
voce proclamavit Publicavit et ad Notitiam omnium
Protunc praesentis in dubiam deduxit. de quo praesentis ille Mlis
eloco Publicationi solito ad Judicium suum Rediens
fecit Relationem post quam Publicatis Banitionis
Poenam Judicium officij praesentis pro facienda in praemissis
Juxta praescriptum Juris Communis Executione Causam eandem
ad Mcum Loci Capitaneum seu Mcos Locorum Capita
neos sub cujus vel quorum praefati citati disparentis cum
bonis suis subsunt vel consistunt remisit remittitque
praesentis Decreti praesentis Vigore in Continenti Mlis Rgni
Gnalis A Gregorius Rokiecki de Bronowo Authus et
Juratus Palam Rcit quia ipsi Citationes Literas
Sigillatas pro Trnis praesentis servientes editas cum praefatis
citatis ad Bona Barkowo krajewice magna Rzali E
proxime praeterita Anno praesentis tum et ejus Primam ex qua
Poena Contumaciae est Obtenta tempestive ante
Obtentionem Illius in Una Integra Septimana
detulit exportavit, posuit reliquit et depositione
Notificavit posuit reliquit et depositione Notificavit
de quo praesentis ille Mlis fecit Relationem E F.6. in Crastino
F Matthaei S. Joannis Baptistae

Banitus Turdski et alij p Zmijewskie.

In Trno hodierno et ex adcitatione Literali Sigillatae
Castrensis Capitis Plocensis Tenoris Sequentis Thomas Gregorius
a Dembowa Jora Dembowski Plocensis Plocensis etc Capitaneus
Vobis SS. Jacobo Turdski Francisco Chmielewski Stani
slao et Alberto Pokrzywnickim Ignatio Mikutowski
de Personis Bonisque Vestris etc Scribae Arinus ad Instan
tiam SS. Pauli Ludovici et alterius Pauli Zmijewskich

Acta

Actorum qui vos post Translapsum Trnum ad Paratum
processum Paratosq; quosvis Trnos et Gradus Juris Paratam
Poenam Contumaciae Paratam dilationem majoris, Paratum
Decretum Inquisitionis Concessae Paratum Decretum
Inquisitionis educto ac Seorsim Lectis Inquisitionibus
prolatam Paratam Condemnationes super Nobilibus Polrzy-
unickie et Mikutowski Obtento locoq; Peragendae
executionis insistendo Manifestationi Authefactae
citant pro eo quia vos Gnosi Turowski et Chmielewski
contraveniendo Legibus Regiae subsecuti Judicatis Sessio-
nem Turricam Vigore Dni non Expleristis Marcas
eodem Decro Actoribus assignatam non Persolvistis Imo
Decreto ejae in toto Contravenistis Vos vero Gnosi
Polrzyunicij et Mikutowski rne suorum Actorum
Concussionis Convulnerationis Vulnerum Infli-
ctionis ac Aliarum Violentiarum Originalibus
Trnis Comprehensarum peractionis se se non
sistitis imo per Vestra diffugia et allaborationes
se Condemnare permittitis ac exinde in Litis
expensas Actores, Vos Omnes citati Inducitis
quare Citamini et adcitamini ad videndum
et audiendum ad Omissa Omnia per sentiam
Judicij Officij nostri Stringi Satisfactionem
Decro Lectis Inquisitionibus cum Gnosis Turowski
et Chmielewski prolato in Omnibus Cathegorijs
prout in eodem Decreto expressum est assignari rne
Contraventionis Eiusdem Decreto Poenas Seorsivas
Irrogari Jam vero cum EE. Polrzyunickie et Mikuto-
wski Inquisitiones respectu attentatarum violentiarum
educto reponi demandari et quid ex ejsa Compertum

fuerint, ac etiam pro Condemnationibus Supercitatis obtentis
et alio Processu Poenas decerni Satisfactionem omni
modam pro processu a quo Competierit injungi
ac in Cunctis et Singulis Pretensionibus Actoratus
modernorum Actorum cum Nobilibus supraexpressis
Turowski Chmielewski Polkrzywnickie et Mykulowski
decidi Omneque Judicatis in quavis Circumstantia
Imponi Ceteraque pro Causae et Juris Exigentia
ac Trnorum Originalis cum Vos Statuj et Sententiari
Praesens Sitis Trnis Parituri et Judicii responsuri Datum
in Crosnoplocen F. 2. ante F. Nativitatis S. Joannis Baptistae
proxime praeterita Anno Praesenti 1751mo in diem hodiernum
Ltnae Cadens et Proveniens Partibus ipsis Utrisque
et quae Actorea per Nobilem Paulum Zmijewski
suo et aliorum Actorum Nomine Plenipotentiae tanae praefata
pars Actorea Coram Judicio officij Praesens plenipotentiae Com
parem et Trnum eunae hodiernum per totum
Judiciorum Tractum Ltnae attentans memoratis
citatis disparens ad Jus Juridice per Mlem Regnum
S. St. Gregorium Rokiecky de Bronowo Authorem
et Juratis Tribus et Ultra Juris formam Viribus
quatuor uti Ante ita et post Officiosum Arestum
tempestive per S. Joannem Turowski Interpositis
et per Judicium officij Praesens Susceptis et Connotatis
~~Clamatis et vocatis tanae Comparens~~ Accla
mare fecit qui citati taliter Clamati et voca
ti non steterunt nec Comparuerunt imo
ut ie Mlis retulit Contumaces Extiterunt
quorum Contumaciam praefata Pars Actorea Acu
sando petiit per Judicium officij Praesens supercitatis dispa
rem Poenam Canitionis decerni Mlemque Regni Gnalem
ad Publicanae

Publicanae eandem banitionis Poenam addi et deputari
affectavit cujus affectationi Judicium officij praesens
annuendo Poenam banitionis super ejusdem citatis
disparentibus approbato Anteriori Processu decre
vit ad eandemque Publicandam banitionis poenam
modo praemisso obtentis supra scriptis M.R.D. H. Grego
rium Rolnicki de Bronovo Judicem addidit et
deputavit qui Mhi satisfaciendo deputationi
a Judicio praesenti habitae memoratae banitionis
Poenam ex vi Decreto contraventionis succu
bitam ac ipsimet citatis praesentibus in termino disparentibus
esse perpetuo banitos Juri communi contrarios
et Rebelles hic in atrio Aulae Judicii ac in alijs
locis Publicationi solitis alta sua praeconica et
sonorosa voce proclamavit Publicavit et ad
Notitiam omnium ad Judicia moderna forumque
Publicum congregatis in dubiam deduxit de
quo praesens ita Mhi e loco Publicationi solito
ad Judicium succ. Redeunt fecit Relationem
post quam Publicatae banitionis Poenam Judicium
officij praesens pro facienda in praemissis juxta praesentem
Juris communis Executione ~~Causam cum toto~~
~~Processu ac Partibus ad Mum Loci Capitaneum~~
~~seu Mum Locarum Capitaneum sub cujus~~
~~vel quorum Jurisdictione praefati~~ S. Antonium
Chmielewski B.C. Plocensis vel alium quemvis
addidit et deputavit qui S. Burgrabius ad
Primam Partis actoreae requisitionem Decretique
praesentis Exhibitionem eandem Executionem faciat et peragat
idque sub Poenis consuetis renitentes officiales Legibus
Regni descriptis Nemo vero eandem Executionem
officiose peragere nec per se suasque quasvis subordinatis
non obstantibus quibusvis Juris oppositionibus Mhi ad cassandam
Inscriptam vel Inscribendam

audeat impugnare personas dcţ sub decretia
banitatis perpetue pena cum impugnatores
actuumq officiosorum impetratores presenti interpo
sito decreto in continenti absq Rl. et Gregorius
Rolicely de Bronowo authu et juratus Palan
dett quia ijn adnotatory literale sigillo Capli pro
primo per decretum edit cum effectu ad adona
Jablonowo Jadam Chmielewo et Dorotha omney
feria tertia ante F. natiui sancti Joannis Ba
ptiste prox preterita etiam per dictum deputat exporta
vit porrexit renovit relegit et de verbo ad verbum no
tauit de quo per eum fuit petitum

Decretum libertatis inter Rl. Jarozewski Calcamerarium
p.tes Rlocey et Czerlinska Capli Intraversen

In termino hodierno ex relatione authentica Sigillati Castrey
Capli Rlocey pro judicijs proxime futuris ut proxime decernitur servien
tenoris sequentis actum in Castro Rlocey Feria tertia infra octa
vas F. Sacratissimi Corporis xti Domini proxime currentis Anno Dni
1752 Coram officio actis q proxime Castrey Capli Rlocey per
Comparens Stanislaus Ignatius pertinax Brozewski de Chtawo
authus et juratus Palam dixit quia ijn citatorio literali de
gitis pro judicijs officij proxime scribitur tenoris sequentis Ro
mas Gregorius Dembowski Jora Dembowski Rlocey Rlocen
ete Capli vobis circumspecto Paulo in Jaroszewo et Catharine de Ze
linskie Jaroszewskim Calcamerarijs p.tes Rlocey conjugibus
interessatis Legitimis et Antonio Krajewski administratori bo
Strzatkowa violenter intrusionis motori de personis bo
rum vestrorum Fraliter omnibus et mandamus vigore regio et no
stro vestrorum Fraliter omnibus et mandamus vigore regio et no
stra qua hac in parte fungimur Capli authe ut in primis diebus
hora qua hac in parte fungimur Capli authe ut in primis diebus
hora qua hac in parte fungimur Capli authe ut in primis diebus
hora

Praefatae M. Capitaneae Mtaveniensis ex Primo toro pro Creati Filij atque
Gnosi Antonij Jablonowski pro tunc Mfica Capitaneae Mtaveniensis
Famulantis qui vos inhaerendo mandati suae Conjugis vos ~~[illegible]~~
facto seu ficiendo recedendo ab apelatione ad Judicia ordi
naria Tribunalitia Rni Petricoviensis facta per officium Castrensis
Plocensis admissa citant seu potius seu ad incidentiam Causae
adcitant pro relevatione Decreti officij Castrensis Plocensis 7 2da
post D. Oculi Qualem anno praesenti inter MM. Succamera
rios Plocensis Conjuges ab una et se Mficam Actricem parte
ab altera prolati uti ad malam informationem sinistramque
delationis cum circumscriptione honoris Mcae Actricis subsecuti
et enim vos Mfici Succamerarij Plocensis formato sibi
sine ullo juris titulo praetextu Mficae Actrici Protectionis
Cingarorum nullis inquisitionibus decidens obiecistis violentias ~~[illegible]~~
per L. Nicolaum Kielk seu Duda Cum G. Antonio Krajewski
B. Strzałkowa administratore per acta quas Mfica Actrix evi
tando tam litigia juris quam servando pacem vicinitatis ob
quam privatim qua Publice tuam Mficae Succamerariae
facta declarationem ulterius hanc Causam non promovere
subticuit nec adtentis per tuas subordinatas personas circa in
ductionis per Mficam ~~Mficam~~ Actricem in hacce Causa Te
stium violentis prout eo in puncto Manifestatio Ciechanoviensis
7 2ta in Crastino S. Michaelis Archangeli Anno 1750
Fusius in se obloquit ac alias in Trno Trni Enarand perpe
tratas contra Authoritatem Judicij et Securitatem adjudicia Congregatae
injurias ob spem Concordiae per te multoties a promissae silen
tio praeterivit vero vos Mfici Succamerarij Plocensis Conjuges hanc
Causam ac si obiectionis protectionis per te Mficae acta Cingarorum
elusive nostro in Judicio promovistis et sine Documentis Mfican
acta sive Gnorum Patronum ejus uti insperate existens
attentastis Sciatis Decretum Nostrum Castrensis Plocensis relevari in
quisitionis ex parte vestri uti Testibus Mficae Actricis infensis
educto Cassari instans sub alternam ex re Mcae Actricis educi deman
dari et id quod juris erit decerni Statui vos vero Mficos Succamera

rios

rios Rocery Conjuges ratione m continentiæ Subditi Nicolai Duda
seu Kielk quem nostro Coram Judicio Grey Citatis quod vos contestatum
Statutis pœnis advertentes legis penam super Capitale Nicolaum Duda
Subditum vestrum penas personales irrogari super Krzyczkis
Gonor vestros Administratore scortivas pœnas decem tus rus
clusionis mea actricis ac circumscriptis Honoris temerarie vend
vos crucifixos Vulcaneriorios Conjuges pœnis districtis stringi
Citandi pro exigentia Causæ. et Trni decidi et Sententiari
Citamini citis peritari Trnum attentatum et judiciter respon
suri dati in Castro Rocery 7da mitra Octavas Festi Corporis Xti
Domini proxactum ejusdem 1751mo edicti Coram Capitaneo Ci
Strzałkowo 7da mitra Octavas Festi Corporis Xti Domini
Anno Rocery proxe preterita detulit exportavit permit reliquit
et depositione Notificavit deque Grey idem Nicolai fecit relationem
ex actis Castren Capitalis Rocery repetitam Nalewski manu propria
legit Cum actis Turowski locus Sigilli Castri illius in dies herdum
bam incidens et proveniens partibus ejus actricis et quid cæteros
Officium Franciscum Nalewski Ensiferum Horodelczycho
et Capitaneum Matris Sud ac alios actor nre Citandos Antoniam Nalewski C. Zawskiey Coram Judicio officij
Grey Comparentibus et secum judiciter Controvertens quibus
Judicium Cor ac Comparitionem Controversiæ Partium audiatis Significat
Sæ actorea pro relevatione Dni Judicij officij Grey cæteri negotia
tionibus inter Officium Succameriarium Rocery et alios pro
tunc Actorem nunc Citatos et Officium Czarlińska Capitaneatus
pro tutti Trnum restituit Meas vero Gratiosi Ensiferi Horodelczy
nunc Comparens in processum ac Dcra hac in Causa prolata no
mitrabat exinde Jeheri sufficientiorem Delatorem Judicium ad ea
ni inveniet quod Dcrum citatus Gratiosus Comparens pro jurisdic
non acceptit imo ab eod Officium citatoriam in Zakrzewo Zakrze
wo Zakrzewski vexillifer Zawskiey et Capitaneo Grey Rocery Causæ
Grey Judicem ad judicia Tribunalitia Nri Petricoviensis ut juris et mo
ris est movet eidemq motioni sub Coram deferri postulavit et
Officium quidem scitiens se nihil temere esse imo omnem juris Or
dinem observasse eandem motionem vendicavit rei ejus locum

detulit

detulit de qua non admissa p fatus officiis Gralewski est protestatus Judicium cum parte citta est reprotestatum et quoniam non adfuit pro inde libera pars citta a Trno p sen est pronunciata comparens

Decretum Remissionis inter Komorowo et Przybojewo

In Causa et actione Judiciaria infrascripta inter Nles Paulum Petrum et Nicolaum Komorowskie od N Michaelis Komorowski Steriliter de hac luce decessi Filiastros Germanos et Sucores naturales ab una et NN Catharinam de Kotarskie primi od N Dacbogii Przyboiewski 2di ex post voti od N Michaelis Komorowski Contem Viduam et Hiacynthum Filium Przyboiewski in haerendo Manifestationi suae coram actis authis Rni facto ac officioso Arresto secundo post obtentam Contumatiae poenam ad Judicium officij p sen Parte ab altera Citato pro eo quia ipsa G de Kotarskie Komorowska sciens quam obtime quod od N Michael Komorowski maritus ipsius suor actor Patruus ~~ulti~~ ante agonem vitae ultima dispositione voluntatis sua Testamentaria equos ut pote Paulo Equum Pili Kastanowaty Petro Equam Pili Siwa Nicolao Equualem Annualem legavit ipsa autem oblita eadem dispositione ~~ipsa~~ p missos equos ex B Zakrzewko ad B Jasionki ad Filium ipsius N Hiacinthum Przyboiewski repulit repulsos ibidem reliquit et ad multas requisitiones extradere noluit imo laboribus macerant itaq Citant ad videndum et audiendum ipsa per sententiam p sen Judicij officij Stringi extraditionem p missor omnium in B Jasionki apud G Hiacinthum Przyboiewski officiose arestator assignari Carentiam labor ~~assignari~~ Compensari litis expensas refundi et id quod Juris erit decerni et sententiari p sen alias Citatione eadem latiore in se existen in diem hodiernam ltme Cadente et p venien Partibus ipsis utrisq et quid B Actorea per N Petrum Komorowski

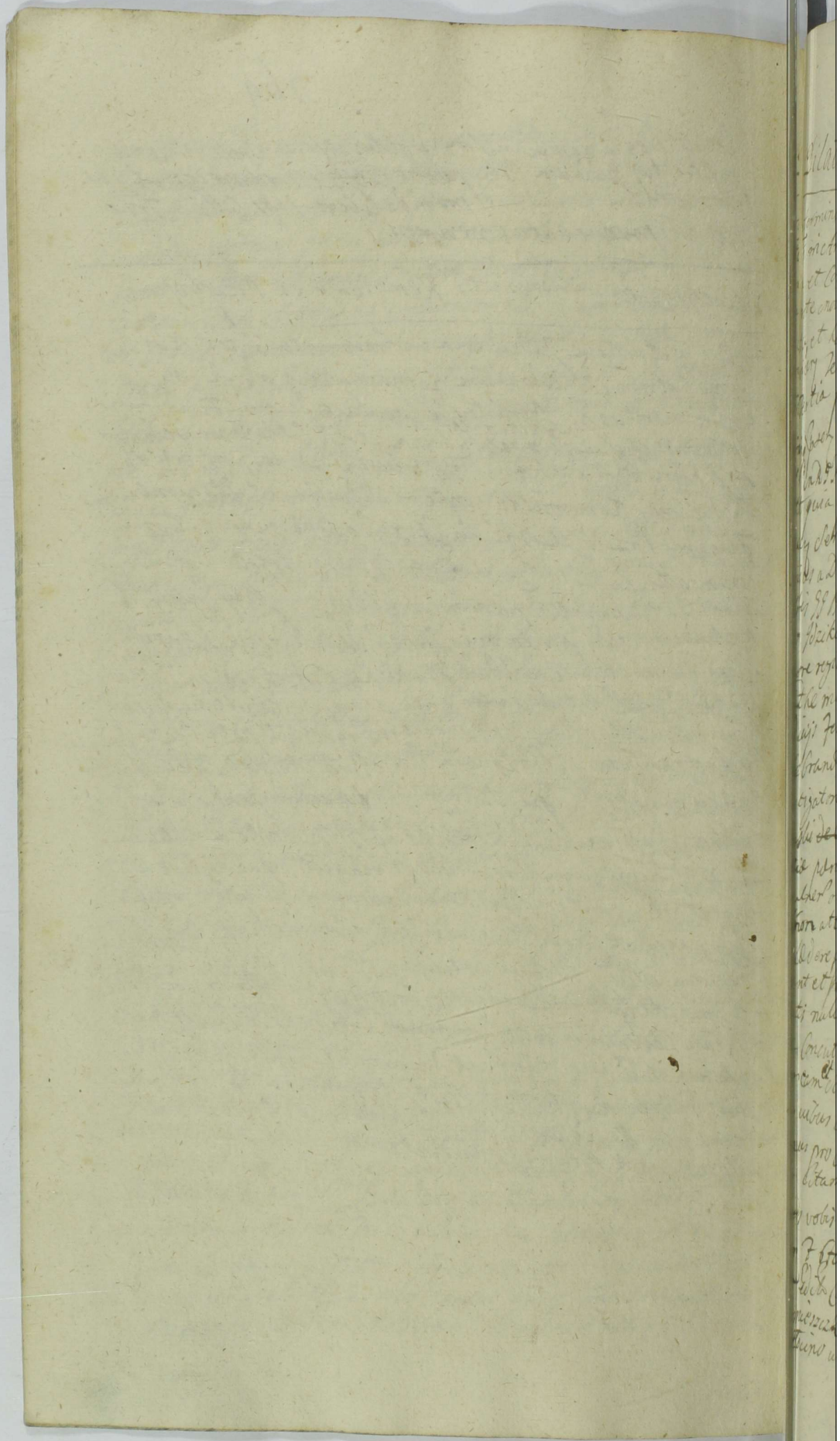

Dilatio Inquisitionis inter Orzeszkowski et Malesz.

Interminio Sabierno ex Dilatione exteriore Majoris introitus
Acto in Cte actis Judicij recepta et per Judicium officij Cres
cita et Concessa ijdq ad Sequens Querelarum Castren Rosen tenu
ut prote crederner cum tres ibidem Conterti Citra Cond natione
Cautæ et hoc ex relatione authentica Castren Capitd Bo
Crowicen terræ Dobrinen Tenoris Sequens Actum in Castro Bobrowicz
Feria post D. Reminiscere Quater proxa anno Dni 1755to Coram officio
actis per Castren Capitd Bobrowicen Terræ Dobrinen pro Compa
rent Ind.ti Gregorius Rdowski de Bronowo Villæ Citas et peremptorie Sanen
Rvit quia ijsdem Citationes literas Sigillo pro Judicij Castren
Rosen Scriben Capitd prescripti Mensis Sequen Thomas Sie
gerids a Dembowa Gora Dembowski Rosen Scriben et Capitd
vobis DD Porthomdo Zdanowski Alberto Nitobędzki et Jose
pho Szikowski de personis bonisq vestris finaliter omnibus
vigore rejoret nostra qua hac in parte fungimur Capitd
Cpti hic mandamen ut in tres Querelarum Causarumq officij
Judicij Feria 2da prox et proxmes ab hinc in Castro Rosen
Celebrand Cur ad peremptorie Comparendi ad instantiam
Instigatoris Judicij officij nostri ejusq delatoris Petrum Orzesz
kowski Factoris qui vos secundo post obtentam Cntiæ
metu pœnam hac in Causa in hærendo protestationi et mandi
ac vulner obductioni Coram Cattis Rnis fatis Citat idq pro eo quia
vestros attentis legibus Rnis quidem minem injuriare diffama
re ledere opprimere Concutere, invadere, subtrahere prio Serio
vetant et prohibent, attamen vos ausu estis temere et prem
pitis nulla habita rne actorem in oppido Sciepte inva
dere Concutere, Convulnerare, manum abscindere, rejuriare
franca et Cito petitori propria vi et violenter accipere
pro quibus Cur vobis decernend et extendend ac Rebil
Crimen pro Soluore Taxæ vulner et Concussionem
Cpreq Citamini Citer trino adveniet Scriptis et ad Ingressa
Curiæ vobis ore tenus pnarand Judicier responsurum Cro
Spocen Feria post dict Cineram proxa anno Dnini
1755 Edicta Cor Cpti fatis Citat. et quid Cor Nitobędzki
ad Princzka Cor vero DD Zdanowski et Szikowski ad
Sabinum utrasq ore Lesterna actum Sodiernum Spce

Dente

dentetum et ejus primam ex quib[us] plena contumacia est
obtenta tempestive ante obtentionem illas in una integre
septimana detulit experiret, possit reliquit, et deinde
one notificavit de quo postea ideo ordinis fecit relationem
et actis Castri Capitis Hoc Bobrovicen reptum Trzcianiz manu
propria eiusdem Capitis Sigilli Castri illius tam quoq; ex citatione libe
rali Sigilli Castri Capitis Rovcen tenoris hujus Tenoris propriis
eidem sua sorte Dem Iovschii Rovcen Rovcen etc Capitis vobis
Ill[ustrissi]mo Adamo Malachi Principali Casimiro Malachi Fratri
germano Josepho Dzikowski cum principalibus Bartholo
meo Lisowski Roberto Nikodzki in prascripto violen
tiarum executoribus deprehensionibus debitis vestris ac cum qui
ubig locorum latere omnibus vigore regio et nostra
quia hac in parte fungimur Capitis authe mandamus
ut in termino querelas Cautis officij Judicij Terrae proxi
et proximius ad hunc nostrum Rovcen celebrandum prae peremp
ptorie comparentis ad instantiam prosecutoris Judicij officij
Contri Capitis delatoris Ill[ustrissi]mi Dzikowski actoris in loco
protestatibus valoris obductionis manus absit ac presentationi
damnos videri coram actis authoris Cui Capitis Cons vos 2do post
ostentam contumatiae plenarii Capitis vobis Citat dig in eo,
quia vos in conventionem legum Procedendo metarg Curandos
excedendo nec plenas vexando quique tu Ill[ustrissi]mo Malachi
principali in anno 1749 per belle violenta mana ex prosti
B Bledzewo ad propria quendecem Curnos Feni intercep
pisti ad B tua Mitobedzine evehere Curasti in anno citatem
1750 in hac Brota ad B Bledzewo actoris et ejus succes
haeredib pecudes et equos tuos per multos impulisti
et eadem vigore Juris haeredib ad et alteros ejus respec
pecudibus et equis impulsis stando circa illos cum armis
vi ac violenter et compabulasti in privationem ad vitae
tam Ill[ustrissi]mi quam et alios varios personas subordi
nabas et ipsi solus in cunctis eorundem prator vos Cum
bombarda Corpiciput actoreae evita cupperos in edebas
hic non contenti Ill[ustrissi]mi Adami Malachi violentijs oppressi
onibus et in vitam actoris machinationibus verum hic

majores

majores te resolvendo ausus in hoc proxe elapso anno 1750 die
F. S. Laurentij Martyris post Devotionem Q. Actorem in hospicio
Sieprcing existens nil quidpiam sibi mali eveniri sperans in
sperate ne actor domum suam abscederet Memorata Q. Ma
leuski associatis tibi Q. Maleuski Fratri Germano Jezikowski,
Mitobędzki Zdanowski, et alijs met sexta hospicium Com
morabat actor invasisti invadendo actorem omnes vos ho
stiliter aggravastis et ejd primo Frameam arripuistis
arreptaq Framea a latere Colafisastis Concussistis
Converberastis Coblividastis et in terram per vos prostratum
pedibus Conculcastis, Conculcando pedibus verbis Contume
liosissimis derogando Prerogativam Nobilitatem efficistis
et exercendo super Actore Tirranide supratata Ipse
Adamo Maleuski Principalis oblitus Timoris Dei et
dilectionis proximi manum sinistram inermis actoris in terram
prostrati per vos Complices tenti per te Q. Principalis in
scamno positam extensam frameam Crudeliter abscidisti
Patrataq Tirannide Jaculari ad actorem voluisti tandem
tibi adventus multorum variae Conditionis et sexus homi
num Immiraculum tantae attrocitatis Congregatorum illam
exsclopetis ad actorem explosionem Impedivit, et sic per nor
mem explosionem abscissionem vix vivum actorem reli
quistis sanguinem ejus effudistis frameam actori et
sclopeta ab equo intercepistis et hucusq circa vos tene
tis post hoc delictum Palam praesertim multis hominibus
illa formalia promulgastis nienatym dosc dobicie mi
licibus Chłopie drugiras actorem vos vitam privari
obtulistis quae omnia ferociter peregistis et executi
estis per quod Cum leges Rni excessistis poenasq Cru
menales et personales pro qualitate facti et Deli
cti exemplares succubuistis et in vos bonaq vestra
traxistis pro quibus super vobis decernendi et extendendi

pro patrata Zgranide in quem libet vestri distinctum
irrogandae restituendaeq Framea et Scopetis Actis
per belle intercepto damnisq in pratis per Compara-
tionem illatis refundendae
ptis quindecem et ad se Ac restituendae violenter acce
bus Feni aut actori persolvendum Personae Citamini Sitis
Trno advenientes Parituri et Judiciter responsuri datum in
Castro Plocen 17 2da post D. Sexagesimae proxa Anno Dni 1751
~~tum quoq~~ denique et ex altera Citatione Sigillo literali Castrensi Ca-
pitulo Plocen Tenoris ejusmodi Thomas Gregorius a Dem-
bowa Gora Dembowski Plocen Plonscen etc Capitulo tibi
DD Adamo Orzeskowski infrascripto violentiae Principali
et Alienae Famae Carptori ~~de persona bonisq tuis Gnali~~
~~ac Famato Zdeski Cum Sepreen~~ de personis bonisq ~~[illegible]~~ Gna-
liter omnibus Vigore regio et nostra qua hac in parte
fungimur Capitulo authe mandamus ut in Trnis Quere-
larum Causarumq officij Judicijs 7 2da prius et proximius
ab hinc in Cro Plocen Celebrand Plr ac peremptorie
Compareatis ad instantiam Instigatoris Judicij officij
nostri ejusq delatorum DD Adami et Casimiri Malewskich
actorum quiste in haerend protestationem Coram actis authis
Rni facto secundo post obtentam Contumatiae poenam
~~ad Judicium officij praesentis~~ Citant idq ex eo quia tu
in meram legum et Constitutionum Rni post positionem
procedendo nec poenas Conc infrascripto sancitus minime
verendo pro easd vili pendendo ausus est Temereq tibi
praesumpsisti actores innocuos pacificeq se se gerentes
solum tantum odio quod et rancore Conc eosd actores
ductus ubiq locorum praeventos verbis scomaticis et oppro-
brijs ac indiscretis linguae telis afficere diffamare in vitam
Palam etc manifeste adhibitis tibi NN Antonio seu

alior quorum vis nominum Peptowski Gajewski ac Fa
mato Zaleski Civi Sieprcen atq alijs tibi melius notis
post quam innotuerint In ulteriori Juris Gradu Spe
cificand hac formalia proferend a Nyczze Dzier
zawco moy iuzce że ia takich a takich tym obuchem uskro
mię diffidare demum non Contentus anterioribus le
sionibus verum in majores resolutus ausus in oppido
Sieprc Cum Sclopetis brevioribus et longioribus Globis
bene onustis ad hospicium proprium Suor actor asso
ciatis ~~sibi~~ suprascripti Peptowski ac alijs tumultua
rie supervadere supervadend actores ad vitam
privand omnino suffere Conari et in alijs locis varijs
Coram personis multis interrimere appromittere da
mna plurima in frumentis et pratis per deliberatam
inventariorum Impulsionem Causare insuper lesivis
protestationibus Coram actis authis Rni Conj actore Sfacti
irrealia quaq in se Complecten indebite ac injuste
honorem intaminatum sepe mentionator actorum Circum
scribere aliasq per multas violentias lesiones oppressiones
damna omnimoda inquisitione probanda et in inter
rogatorijs exprimenda perpetrare prout de facto
Premissa omnia executus es p quod Conj leges Rni
processisti poenasq exinde emergentes succubuisti
pro quibus poenis super te decernend extendend
Citaris Praesen datum in Castro Plocen F 2da Ante
F Nati S Joannis Baptae proxa Anno Dni 1751mo
in diem hodiernam inciden et provenien Partibus
ipsis utrisq et quid Actore Pbr Citta simul et Acto
rea pro interesse GG Adami et Casimiri Malewskich
Cittor et actor per G Adamum Malewski suo et ejusd

G Casimiri Malewski Fratris Sui Germani nunc Pr
pro interesse reliquor ad actoratum G Orzeskowski et
aliorum Cittor per G Jacobum Kesicki Coram Judicio offi
cij praesentis Comparens et Secum Judiciter Controvertens
quibus Controversijs Partium Coram se inductis et auditis
Judicium quo ad actoratum G Orzeskowski decrevit ac
praesens decernit quatenus satisfaciat G Adamus
Malewski Dilationi majoris ipsi hac in Causa Concessa
in instans et quoniam satisfecit pro inde hoc idem
Judicium partibus experiri mandavit in experimento
Judicium decidendo termino Partium utrarumque scilicet
tam G Adami Orzeskowski quam et GG Malewskich
ad Judicium Suum editos Combinatis partium earundem
actoratibus et reatibus ad affectationem utrarumque
partium dedit et Concessit dilationem inquisitionis
Parti utrique super Contenta Citationum et pro
testationum Partium utrarumque ad sequentes
Quaevelarum Castrens Plocens Terminos prius et proxi
mius ab hinc in Castro Plocens Celebrandum Conser
vando Terminum Partibus memoratis utrisque
in allegatis Judicijs sine ulla ad citatione Comparendum
Peremptorium Decreti praesentis vigore

Decretum Comportationis Commissi inter MM Dziatynski
et Niedziałkowski.

In termino hodierno ex Decreto anteriore extraditionis inter par
tes infra nominatas, prolato quomediante Sententiatum est quatenus Officius
Niedziałkowski Pincerna Novogrodens Cittus Satisfaciendum dispositi
oni JM Castellani Cernens Principali Sui Ancillas duas Siquid
Tertiam officius actor jam receptis Judicialiter allegat Sive in

non nocent Lenimi

connubium alicuj Mci Dziatynski actoris subdito sive in
servitium ad Bona ipsi actoris quandocunq requisitio ex parte
Mci actoris intervenerit ex B. Sarnovien extradat idq
sub pœna bonis in primis et proximis judicijs officij præsen
post aliquam sive etiam primam requisitionem inciden
publicanda et pote modernis cum termini ibidem contenti
tma conservatione facta et hoc in causa et actione judici
aria infrascripto inter eum Antonium Dziatynski B. Choy
nowo hæredem actorem ab una et Mcum Matthiam
Niedziatkowski Pincernam Novogrodensem B. Sarnowo
cum attinentijs JM Rudzinski Castellani Cernen hæ
redito Tenutarium Possessorem et Commissarium
Gnalem inhærendo scripto per JM Castellanum Cernen
in Sarnowo die vigesima quinta Septembris in anno proxe
præterito super extradendas subditas Mco actori dato tam
maioni Con ipsi facta vel faciend ad judicium officij
præsen parte ab altera Cistos pro eo quatenus Ancillas
duas de B. Sarnowo subditas in recompensam Ancillar
de B. Choynowo subditar extradi debitas scriptoq præmisso
JM Castellanum uti Dnum hæredito Principales
ipsius ad extradend agnitas et ipsi ut extradat jussas
ad tot M actoris requisitiones non extraditas extradat
Carentiam laborum compenset, ideo citatur advidend
et audiend ipsi ad extraditionem subditar binarum
una cum pœnis judicio officij præsen arbitrarijs stringi
compensationem Carentiæ labor demandari, et sententi
ari præsens, tum ex excitatione sigillat Castren Capitl
Plocen Tenoris sequen Thomas Gregorius a Dembowa
Gora Dembowski Plocen Plonscen etc Capitl tibi Mco
Antonio Dziatynski subdiaconi Rzelicen B. Choynowo et
Lazek hæredi de persona Bonisq tuis Gnaliter omnibus vi
gore regio et nostra qua hac in parte fungimur auctte
Capitl mandamus ut in Trnis querelar causarumq officij judi

cijs F 2da prius et proximius ab hinc in Castro Plocen
celebrand. Pr ac peremptorie Compareas ad instantiam
Jmci Dni Casimiri in Mnisk Rudzynski Castellani Cernen
B Sarnowo Dłutowo cum varijs attinens haeredis ac Mat
thiae Niedziałkowski Pincernae Novogrodensis eorundem Bonor
Gnalis Commissarij actor. quite insistend. Mnaoni de
relevatione Dcri Castren Plocen inter te abuna
et eund. M Niedziałkowski parte ab altera prolato
Coram acto authis Rni fidei litant pro eo quia tu
sciens quam optime B Chojnowo et Łązek tua haere
ditaria cum B Jmci Castellani Cernen haereditarijs
in Contigua propinquaque vicinitate extasse ex qui
bus Bonis tuis subditae quatuor in matrimonium
subditis Jmci Castellani haereditarijs datae iam vero
ex B Jm Castellani Cernen haeredito in subditatum
matrimonij tuis subditis quinque Ancillae Concessae
sunt et jam super ambundantiori recompensa
satisfactus es tu autem minime hoc ad tento
videns Jm Castellanum Cernen pro tunc in B Sar
nowo extantem alijs negocijs circa popularitatem di
gnor. vicinor. distractum scripto Certum die vi
gesima Quinta 7bris M Anno 1750 super tres
Ancillas a se Jm Castellano Cernen extorsisti
in fundamento ejusd. scripti extorsi Dcrum ex
traditionis subditar. Ancillar. binar. inter
te abuna et Mnum Niedziałkowski parte ab al
tera prolatum non adcitato se Jm Castellano quem
onus per directum afficiebat, ad sinistram tuam
legationem cum imposito rigore procurasti, per
indeque Illustrem et Mnaoni actores hoc in puncto elusisti
et ex ea rne in lites expensas induxisti quare citaris
advidend. et audiend. te pro relevatione Dcri Judicij
Castren Plocen in puncto assignatae extraditionis Ancillar.
vigore extorsi scripti procurati restitutioneq ejusdem

scripti

scripti ac nihil ominus extraditione Ancillar seu ancillae
pvalenter tibi Concessae seu recompensae adequatae assignati
one nec non pro poenis respectu indebite aggravationis in
litisq expensas inductionis tum quoq ex alijs rnibus in
tmb Trni inferend. pseu Citatis sis trno advenien
Parituris et Judliter responsuris dat in Castro Nocen
8 sda ante F Nat S Joannis Baptae proxa et Dni
1751 in diem hodiernam incidens et pvenien partibus
ipsis utrisq et quid actore Ptr Citta simul et actorea pro
interesse JM Casimiri Rudzynski Castellani Cernen
et Mci Matthiae Niedziałkowski Pincernae Novogro
den per S Antonium Chmielewski Plenipotentem inscripta
Coram Judicio officij pseu Comparen et secum Judliter
Controverten quar Controversijs Partium Judicium
officij pseu Coram se inductis auditis quo ad actoratum
JM Castellani Cernen teneri Comparen ejusd docere de
trno et Contentis et quoniam docuit pro inde Judicium
officij pseu Causam pseu ulterius prosequi injunxit
in prosequendo Judicium officij pseu ulterioribus Con
troversijs Partium auditis et quid Parte originaliter Acto
rea Contraventionem Dcri Anteacti Judicij officij pseu
rne non extradicionis Ancillar Quar Decreto eod injun
cta urgen ac extraditionem eandem Ancillar Cum pae
nis Contraventionis exposcen Citta vero parte acto
ratum pro relevaone Dcri ejusd Judicij officij pseu ad Maonem
promoven et relevationem Dcri ultro postulante Mco
vero Dziatynski literas ab JM Castellano Cernen
scriptas ex quibus tamen Judicium hoc in negotio
informari nequit reponente Judicium Consideratis
pmissis tum illationibus pro et Con per partes inductis
suspensa tantisper ~~negotii~~ decisione tam negotij ~~Prin~~
~~cipalis~~ originalis videlicet Satisfactionis Anteriori Dcro
quam et actoratu respectu relevationis ejusd Dcri

decernit quatenus Plenipotens JM Castellani Cernen
uti nunc actoratum pro relevatione Dni Causam promo
vens Commissum per directum ab JM Castellano Cernen
Principali suo ad prosequendum hanc ce pro relevatione Dni
actoratum pro sequen Judicijs suis post F. S. Andreae Ap
nicidem Compertet. idq sub amissione Actoratus ejusd
cubitioneq in Causa et Conservatur partibus utrisq
in ejsd sequen Querelar Castren Plocen trnos officij
Cpsen nicidem Dni Cpsen vigore

Dilatio Majoris im Rndum Bochenski Praepositum
Curatum Mlavens et G. G. Kamienskie

In Causa et actione Judiciaria Infrascripta im Admo:
dum Rndum Bartholomaeum Bochynski Praepo:
situm Curatum Mlavens Congregationis Missi:
onis Domus Ejusd ac totam Eandem Congregationem
actu ab una et G. G. Petronellam de Kanigoskie Ol
G. Hieronimi Kamienski Camerarij Trris Za:
wsterzen Contem relicto Viduam Matrem tum
Benedictum Josephum Jacobum Franciscum
Albertum Paulum ac Aldegondam Virgi:
nem Innupto Kamienskie Filios et Filiam
et quid Virginem Innupto in Assia de Jure
Competens Secundo post obtento Contumaciae
Poenam inhaerendo Inscrioni authicae ad Judicium
Officij Cpsen parte ab altera Citto pro Eo Qua:
tenus ipsi Summam Centum decem Aureorum
Hungaricalium tum alteram Summam Trecentorum
Sexaginta unius Flor: Polt grossorum decem
p Ol G. Hieronimum Kamienski Camerarium
Trren Zawsterzen Maritum et Parentem Ipsi
in vim pendendae provisionis mutuo Con:
tractam et actu authicis Inscripto non tamen
persoluto Solvant. Citant igitur ad videndum
et audiendum ipsi ad Solutionem Summarum

Cum provisionibus

cum provisionibus provenien. Senten-
tia Judicij Officij praesen. Stringi Solu-
tionem infungi ac id quod Justitiae erit
Sententiari praesen. alias ~~Dis~~ Citatione
Eadem ~~de praes~~ Latiore in se existen. in
Diem hodiernam Lmae Cadenae et pro-
venien. Partibus ipsis utrisque et quidem auto-
rea per P. Adamum Mitodrowski Inscrum
Plenipotentem Citata per P. Matthiam
Bagienski Coram Judicio Officij praesen.
Comparen. ad repositionem Ejusdem P. Ba-
gienski hoc id Judicium dedit et Concessit
Dilationem Majoris P. Josepho Kamienski
ex quo Causas Majoris Importantiae in Judicijs
Trnibus Ciechanovien. in Przasnysz Celebran. protunc attat
quam probabit Literatorijs documentis ad se-
quen. Quaerelar. Crem. Plocen. Trnos post S. An-
dreae Apli incidens Conservando Trnum Par-
tibus memorat. utrisque in Praeallegat. Judicijs
sine quavis adcitatione Comparendi Perem-
ptorium Cum Caeteris hoc Ad Quae Causam
praesen. Suspendit Suspensamque esse declarat
ad Eosdem sequen. Quaerelar. ~~Trnos~~ Crem.
Plocen. Trnos In Continenti Mtis Rni
Gnatis Honesty Gregorij Kolwiedy de Bro-
nowo authcy et Jurati Palam Fuit Quia
ipsi Citationem Literatae Sigillatae per Trnis
praesen. Servien. edit. Conc. Praefat. Cit. ad
B. Dembsle F. Ada. intra Octavas Festi
Sacratissimi Corporis Xti Dni Anno
praesen. Tum et Ejus primam ex qua Poena
Contumaciae est obtent. tempestive an-
te obtentionem illius in una Integra Septi-
mana detulit. &c &c. Scribat juxta Stylum

Dilatio Mgnimenterum pro Rendissimo
Rohitmisky Archidiacenum Pultovien
et M Ignatium Sierakowsky Venalen

In Causa et Actione Judiciaria Imparien inter
Perillus Dnos Simeonem Cristoforum Pultovien
ca Rohitmisky Archidiaconum Pultovien
Canonicum Vagurien Officialem Judem Plebem
adversum abuna et M Ignatium Sierakowsky
Venalen Cremonen Antecedaneid Dnos Magistros
Notarios et Mathematicos Regios Judices in hac par
te interlocutori coram Auditoribus Sacri Palatii
ejusdem alterationis Juxta et ad Punctos Conclusionis
signatorij Dnorum Magistrorum Notariorum et Mathematicorum
Regiorum Judicum Causae principalis abinde et secundum
Citationis Actorij Per reborgatum Quibz mediantibz
et Confecta Actorij Per reborgatum Quibz mediantibz
Allegavit et Probavit Antonius Sierakowsky Prem
Sacrae Majestatis Notarius pro tempore in Eod Puncto
Principali Jam in Eodem in Ordine pertinen
Faciendi Fidem Principij de recognoscendo et Detrudo
ne Sagi Eod Dnos Perillus Dnos Simeonem Cristoforum
signata pro Actoris Competentes citatij erit Conjuncta
Cum Dicto Tamen Conduxit minime ad Eam
Substantiam plurentia Cerca restitutionem Dat.
est de Jure et Consuetudine non restituet pro
Contractus seu punctis Quod Actor erit Ita
Instrumentalis elucidet, quare citat. dixit et Actor Dnos
ad Solutionem Eod Fabri Gus Pfacion Omnibus Sub
missione in ordine relationis et Dnos Perillus
ad Designandum ac inter Omnes certa Pertinens Fund
Dnos Partis Boni Eorum Magistros Notarios et Mathe
maticos ad mentem memoriale Actorij Prem Compar
cerem mediante Sententia Jud Per Dnos Regulabil et
Solidem munimentorum et Actorum Citatis et
Summarium Relationum Eorum Per Actorem Citatis
Injungi acid Dnos Partis erit decernendo Interlocutori
Dies Hora ab Actore Citatione Citatis Existentis
Die vero dicenda Mane Cadem et Loco Partibz
ubiz et Dnos Actor Bartholomaeus Kopkowsky
Pro Tribunali Actorij Judicum Audiuntur Judex Partes
Propter Absentiam Actorij Judicum Citatis Quia
Propter Comparent et Eam Judex Citatis Quia
Propter Comparent Antecessij Judicum Cardmo
rum partium Antecessij Judicum Comparent
Judicatis exaudito ad Affectionem Comparent
Negotio pro

Ipsius Partis Citatae hoc Id Jud dedit et Concessit Dilationem ad munimenta Causam Praesentem Impugnantia Idque ad sequentem Queralarum Castrensium Plocensium Irnos pro F. S. Andreae Apostoli Judicem Conservandum Trium Partibus Ipsis utrisque in Praeallegatis Judicijs Sine ulla adicitaeni Comparendi Peremptorium. In Continenti M. R. S. Georgius Rokiecki de Bronowo authoq et Juratus palam Renovit Quia Ipsis Citationem literatis Sigillo Judicis Praesentem Servien Edictis Con Praefatis Citatis ad B. Rumanie Feria pro Nativitatis S. Joannis Baptistae proxima anno Praesenti detulit exportavit posuit reliquit et de posione notificavit de quo Praesentem Id Mtis fecit Relationem

In Causa et Actione Judiciaria infrascriptae inter GG. Nicolaum Korytoski et Franciscam de Wolnicki in vicem Conjuges et quae Maritatae Contentam cum ipsis Maritis et GG. Petrum Kozlowski et Catharinam de Pęski primi et G. Marcellini Klenicwski Secundi ad Praesens Voti in vicem Conjuges Tum Michaelem et Josephum in Primo Matrimonij Voto Procreatos Filios et quae Maritatae cum ipsis Maritis ac minorennes cum Tutore de Jure in actibus Authibus et assistentijs inhaerendae Documentis Causam Praesentem Juvenem Secundo post Obtentae Contumatiae Poenam ad Judicium Officij Praesentem parte ab altera Citatae pro eo quatenus ipsis Seu quem Magis unus Solutionis afficit Summam Quadringentorum Flynae Polonicalis pro pretio Sortis in Bonis Wolnicki provenientem cum provisione ab eadem provenientem persolvant et realiter Coram Judicio Officij Praesentem enumerent qua propter Citant ad videndum et audiendum ipsis ad persolutionem Summae Superius expressae per Sententiam Judicij Officij Praesentem Stringi et Compelli Caeteraque pro Causae et Juris exigentia Conventus Statui decerni et Sentiari Praesentem alias Citatione eadem de praemissis Latiore in se existentem in Diem hodiernam Lmae Cadentem et provenientem partibus ipsis utrisque et quae Acterea pro G. Felicianum Ciołkowski Plenipotentem in scriptis Citata pro Interesse GG. Kozlowskich Conjugum et Conventus G. Albertum Man

Actis ab una

Kowski ad eund. Trnum adcitat. Actorea per G. Matthiam Bza-
gionski in scrum Plenipotentem pro interesse Successorum
olim G. Marcellini Klenicowski Minorennium Citat. p. G. Bar-
tholomaeum Koskowski Citata pro interesse M. Alberti
Mankowski Dapiferi Podoliae p. G. Ignatium Biallo
Skorski Coram Judicio Officij Pene Comparen. et Se-
cum Judliter Controvertens quibus Controversijs partium Judicium
Coram se inductis Auditis Ante Omnia GG. Korytowskim
Conjugibus cum GG. Kozłowskie et Successoribus olim
G. Marcellini Klenicowski Citat. in negotio Principali
hoc id. Judicium experiri Mandavit in experimen
to ad affectationem Comparen. Plenipotentis GG.
Kozłowskich Conjugum dedit et Concessit Dilationem
ejus ad Monimenta Causam Pene impugnantia ad
Sequen. Querelas Cren. Plocen. Trnos post Ct. S.
Andreae Apostoli incidens Conservand. Trnum pat-
tibus Memoratis utrisq. in praeallegatis Judicijs si-
ne quavis ad citatione Comparend. peremptorium jam
vero Actorat. GG. Kozłowskich Conjugum Cone M. Man
kowski Dapiferum Podoliae directum hoc id. Judicium
ad inscriptionem ejusd. in Regestro Causar. Judicij Officij
ejusd. pendentem rejecit reicitq. Pene Judicand. et
decidend. et hic Subinde Mlis R. Gnalis H. Gregorius
Rokiecki de Bronowo Judlis palam Rvit Quia ips
Citationem Literat. Sigillat. pro Trnis Pene Ser
vien. Editam Cone Pfat. Citatos ad Bona Wolni
ki Feria Secunda Ante Festum Nattis S. Joannis
Baptistae Anno Pene Pte preterita tum et Nejus pri
mam ex qua poena Contumatiae est Obtenta ante Ob
tentionem illius in una integra Septimana detulit Ded.
Scribat. Aringa ulterius.

Sub Actu V. D. 28 Maia 1758 377

Summa Ulterius super M. Rozibrzhski per I. Wolinski.

Instat Actum Executionis in presentiarum ni Bona specialiter nominanda esse per Intrepidum I. Wol. Expedito de manu Exhibentis Actum Cujus Tenor sequitur Talis videlicet Anno a Nativitate Domini post Millesimum Quingentesimum quinquagesimo octavo Die vero Vigesima Quinta Mensis Maii Coram I. Thoma Mieszkowski Scabinis Judicii Civilis Nobilium Mag.co Jacobo Mieszkowski et Francisco Mikorski Nec non M. R. P. Paulo Stephanide de Mochowo Actuario Juretis Actis Prefatus Adstans et Coram Audaxmax quinquagesimo Scabinis presidendo Legibus Civitatis de per agendis Executionibus tam pro Sanctis satisfaciendo quam Mercenariis Civitatis parendo Additionibus Juris Municipalis Civitatis Plocensis habitis et reputatione Officiosa I. Michaelis de Jezyorany Wolinski Actoris Impetrantis M. et Bona ni Actu Contenta Coram Wolinski Actore Impetrante Sua offensa pace et Securitate pro Regendi Jurisdictionem Sua Ordinaria Publica Civica Quamvis Actio de Lege servanda Executionis et Forma Processus Actoris Sam Actoreas Juxta Civitatis Jura Coram Officio Burgrabiali Judicii Mihi Actuario Injunxit. quo ni Decreto Accusationis pro Corpore Reorum I. Jacobus Mieszkowski a I. Michaele Wolinski impetrati Pluripotens requisit Petram Bonis de Actu Quo ni Bona Reorum quovetur Causarum Officij Judicijs una cum Continuatione Actionum Causa audiendi videndam Judicij Bona ad Actu Bona Catharina Dict M. in Anno Die Corpo Festiva 1756 respectuose Solutionis Summa Mille Sexcentorum quinquaginta Duorum Aureorum una cum Pignoribus Actus Summa Premij Actus ac Lis Cum Inscripta super M. Brencisio Rozibrzhski Pincernis Dobrinensis Obtenta et publicata vigore Cujus Executionem fieri et peragi petiit Cujus Petitionem Officium Burgrabiale Annuendo. Cum Executionem peragere voluit verbi gratia ad rogatus Executionem nemo Comparuit Processus quod non dum sufficienter perductus esse videtur Quare Ita I. D. ne Cujusquam portium aliquod Judicium Petere Vocat causam Cum Dei Gratia Officium finali Decisione Partibus demandandi Executione usque ad Judicium Officij Burgrabialis Primus Primus Judicij Quid Coram Hoc Celebrato Termino remittendo Remittit Coram Conservando Termino Partibus memorato Judicij Palatinalis Judicijs Terre quam ad Litterale Comparendi Personaliter Quorum

Mieszkowski

Sub Actu VGVM A D 1757

378

Dilatio Majoris inr. G.G. Osiecky Zdzie-
nicky Sniegocky ac alios.

In Termino hodierno ex Dilatione ante-
rioti Majoris Uni ex Infrascripto Citto
Recepta et per Judicium Officij praesentis
dato et Concessa idq ad sequentem Quae-
relarum Crenem Plocenem Trnos ut po-
te modernos cum Trni ibidem Conten-
ti Lma Conservatione facto et hoc
in Causa et actione Judiciaria infra-
scripta inter Instigatorem Judicij Officij
praesentis Ejusq Delato G. Dionisium Osiecky
ad ab una et G.G. Stanislaum Zdzienicky
Ignatium Sniegocky Martinum Milecky
Josephum Dziwanowsky quorumvis nnum
Rudowsky Jirosniewsky inhaerendo
protestationi ac Vulnerum obductioni
Secundo post obtento Contumaciae Pae-
nam ad Judicium Officij praesentis parte
ab altera Citto idq pro eo Quia ipsi in con-
trarium Legum Rni procedendi ausi sunt
temereq praesumpserunt ac nullius mali
ab aliquo eveniri Speranti pro Comitiolis
Electionis JJMM. Nuntiorum in Raciaz
celebratis proficiscenti nulla habita
rne in via Publica Cujq libera oppri-
mere Concutere, Convulnerare ob nimia-
amq Convulnerationem manus mutilare
Causare Colaphisare vulnera infligere
vestes persecare et vix vita non privare
insuper laedere diffamare aliasq intollera-
biles violentias et oppressiones in Inter-
rogatorijs

Specificandæ et Inquisitione probandæ per-
egerunt et perpetrarunt per quæ præ-
missa Leges Rni transgressi sunt Pœnasq
ex inde emergentes Succubuerunt pro quibus
præmissis Solutioneq Taxæ vulnerum mutil-
latæ manus præsentes Citant. alias Dilatio-
ne Eadem Inquisitionis educendæ Latiore in
se existentem in diem hodiernam Lmæ cadentem
et provenientem Partibus et quidem actu P. Dioni-
sio Osiecki ptr Citata Pro interesse PP. Mar-
tini Miłocki et Joannis Rudoski per P. Mar-
tinum Miłocki Gnoso Ignatio Sniegocki ptr
pro Interesse P. Stanislai Zdzienicki per
P. Thomam Rubach Coram Judicio Officij
præsentem Comparentem ~~[illegible]~~ ad repositio-
nem Ejusdem P. Thomæ Rubach hocce Ju-
dicium dedit et Concessit Dilationem
Majoris Ejusdem P. Zdzienicki ex quo Causas
Majoris Importantiæ in Judicijs Crenæ
Juniv Ladislavienæ pro tunc attentatæ
quam probabit Literatorijs documentis
ad sequentem Quærelarum Crenæ Plocenæ Trnos
Conservandæ Trnum Partibus memoratis
utrisq in præallegatis Judicijs sine ulla
adcitatione Comparendi Peremptorium
Cum reliquis vero Citatis hoc idem Judicium Cau-
sam præsentem Suspendit Suspensamq esse de-
clarat ad Eosdem sequentem Quærelarum Crenæ
Plocenæ Trnos. Tandem quoniam N. Josephus
Dziwanowski præsens in Trno disparet et
se Condemnare permittit, Proinde Præfatus
actu Coram Judicio Officij præsentem ptr Comparens
et Trnum Eundem hodiernum per totum Judiciorum
tractum Lmæ attentans memoratis Citatis ad

Jus

Jus Juridice per M. R. P. H. Gregorium Ro-
kiedy de Bronowo Judtm tribus et ultra
Juris formam vicibus quatuor uti anteita
et post Officiosum arestum tempestive
p. Mtem Judtm Rokiedy interposito et per
Judicium Officij praesentis susceptum et connotatum
acclamare fecit Qui citatus taliter clamatus
et vocatus non stetit nec comparuit imo
ut id Mtis retulit contumax extitit cujus
contumaciam praefatus actor coram Judicio
Officij praesentis accusandi petijt sup eodem cito
disparentem Poenam Banitionis decerni Mtem
suprafatum Judtm Rokiedy ad publicandum
eandem Banitionis addi et deputari Qui
quidem Mtis satisfaciendi muneri Officij sui
ac additioni a Judicio praesentis habito eandem
Banitionis Poenam ac ipsmet cito praesentem
in Trno disparentem esse Banitum Juri com-
muni contrarium et rebellem hic in atrio
Stubae Judtis ac in alijs locis publicationi con-
suetis praesentem plurima nobilitate ad Ju-
dicia moderna Forumque publicum congres-
gatum proclamavit publicavit et ad notitiam
omnium pro tunc praesentem in dubiam deduxit
de quo praesentem id Mtis e loco publicationi soli-
to ad Judicium suum rediens fecit Rnem
Post quam publicatum Banitionis Poenam mo-
do praemisso sup praefato cito obtento Judicium
pro faciendum in praemissis juxta praescriptum Ju-
ris communis executione Officium competens
videlicet Gnosum B. Crenensem Plocensem quamvis Qui
prius requisitus fuerit facilius ve conduci poterit
addidit et deputavit Qui G. Burgrabius Crenensem

Ploceñ ad primam Partis ad red requisitionem Decreti psens exhibitionem faciat et peragat idq sub Panis cõe reñtes officiales Regiby Rñi descripti Nemo vero eam Executionem offre peragend nec per se aut subordinatã quamvis audeat impugnare personas idq sub coersiva Banitionis Pena qud psens imponit Decreto Decreti psentis vigore Eam Executionem de Bonis Litis Jurecidi

Dilatio Rejectionis inter L. Serjeicki et Jo. Kulborski judicialem Terrestrem Ploceñ

In Causa et Actione judiciaria intrapicista inter L. Adamũ Serjeicki Capitaneum Regiæ Majestatis Seniorum Medietatis Sadowa Heredem dictorum Bonorum et M. Jacobum Judicem Terrestrem Ploceñ tum Perillustrem Adpectum Andreã Constantinum Sanionicum Ploceñ Successorem tum Donatorem et Cessionarium Kulborskie Jurisdicentes Documenti causam intrapicistæ juxta hinc inde Judicii Officii pars ad altera ãã idq Pro Se Suis Jñ Litis dem Se quebrum prime Instantiæ Clare patebit Olim Honestum Jacobum prime Instantiæ Tabernatorem Ploceñ Bonorum Sadowa in Bonis Sadowa plus Equo Quadragesimo Anno Comparãs cum Suelli Jñelicet Margaretha Jñã in Sadowa Laborioso Jmpto Rewalczyd prime Impetrãti Secundo voto L. Adalberto Nuncupato de alijs tam Sophia nundum abstractata ad Bona omnia Sadowa devenisse Jñã Anno Hortulano possedisse Laboriosã Lex Leg ostape Stanislaum Senfubrum ad prem Bonis Kobyla Lotta existens Subditum et Jncolam Filiam procreasse post fata primitive Conjugis Sui L. Mariannæ Subditi de Bonis Sadowa Nuncupative Sui in Subsidium Heredi Bonorum Sadowa Dispentatrix tradidisse et cum Eaq maximam Secundariam Conjugem Suam Aspectum ad prem L. Matthiã Sadowski in Sadowa Existens Consortem et Cathorinam Annellam prolificasse et Jñã fatis decessisse tandem L. Sophiam Quondam Jacobi Filiam cum Olim Laborioso Michaeli matrimonij vota contrahisse et cum Eoq Amicitiæ Jure Hortulanum Jncolam Sadowa Consemineratem Bonis Utrisq possessisse Laborioso prout vel Subditi ostarã Scripti Jñtapse Antonium

cum Fabiele Petrum et Laurentium Filios tum maiorem
et Coram Filias in Oppido Bonis Sacterno cum Supra scripto
Olim michaele marito Suo procreate et Jbus Educate ad
mer Ipsi formate Sibi Quod pretexta pro Extradictione
L. Gusij Sophie ad ipsum L. Laurentij Consortis matris Sue
rebellis in Bonis Sacterno Educato et Laurentij Filij Ejus
Causam ad Judicium Officij ipsum indebite Ipse m. Judex Jn
stituit L.L. Quos Antonium et Petrum Aggressus de Eod
Ancillam Gusij L. Sophie Filios et Filiam Jn B. Laurentio
Mais Judex non Commorans in Bonis y Sonicatorum
Prestantis Canonici Haredis officiosi Asserto Jmmedate Sibi
Actori tam in Virtute Documenterum Quam in Fundamente
Legis per rationem Alimentationis et Educationis nd
Considerando Eadem nudam mem Cranam Lire Annuo et Bdo
Sibi tantum Olim Laboriero Michaeli Lire non
vero Sophie Consorte Ejus ac Filijs Filiabus ac Si per Olim
Quam Joannem Luzicchy moderni Actoris Parentem Data
Cum similibus Scripte per Relegionem in Oppido Sabrum de
versionem Luzicchy A.P. Gusij Olim P. Joannis Luzicchy
Filium Ejus vero Actis Patrem Germanum Ute post Dispo
sitiones Foros de Consensa Relegionum in Oppido Petris
Gusij Obi Provincialis Jncompetenter ac si Libertatem Jn se
Complectens Annotatis una cum Inventarijs ac Totis Corpore
ebili Domestica Statuant et Extradant Carentiam La
borem Compensent Preo Atant Existendo Actoris Jn
dicis Jncompetenter procedat ad audiendum et Audiend
ad Extraditionem Jmport LL. Antonij et Petri Aggre
Illm ac Eius Familia Jpsi per Sententiam Judicij
pcem Stanzi Compensationem Carentie Laborum Com
pensare demandari in Relocata vero Mti Judicis Jncom
petentem Actionem adinvenire in Litis expensis Con
demnari ac id quod Juris Erit Decerni et Sententiari
pcem Alias Actionis Eadem Actore in se Cassata ob
quem in diem Instantem Septime Cadem et proxime
Pte Citatus Jpse Petrus et Gusij Actore pte Citata per
D. Gentilicium Malcarsij Camerarium Terre Oppidi
Bonis Jnstantia Mandato Clem Jncompetenter Judicem Senatus
Reverendissimo Luca Cyrmeli Canonico Cathedralis
Ploceg pte Judicium Controversij Partium Coram Se
Judicialiter Deductis Causam Eadem ad Jncompetentem Mti
Judicis Curie Ploceg pro Tribunali Pendente Deinde et Jn
dicanda rejecit rejicitq pcem Jn Continente Mti D.
Honestum Gregorium Rodichi de Bronowo Authus et
Juratum Patam Curie Civitatis Jpse Citationis Literam
Legitimate pro Terminis pcem Servatis Edicti Cerg Jpse
Actis

Alis et Quij Cor. Perillustrem Canonicum ad S. Sona
tow Cor. M. Judicem Forestier Abcan ad Bona Sabau
Tenã Secunda post Festu Nativitatis Sancti Joannis Bpte ste
anno pxo Lelulo Exportaret possent Seligunt et De
sitione notificavit de quo pxo Jd mlis fuit Re
latum et pe Subinde Jd mlis fuit Quia ipse pbr
Jcum Nobilibus Paulo Nikowsky et Joanne Stawsky
gratia Circumstantiis Testimony Sibi adhibitis Ex Requisitio
ne Officiosa Supradicti Actoris fuit in S. Sanctuario Ec
clesie Perillustris Canstantini Nicolaus Canonici Ple
cey Hareditis Tenã Sexta vitza Octavam Festi Sacra
Spiritus Corporis Christi Dñi Anno pxo et Jbid Con
descendens Jd Antonius Petrum et Joannem Fratres
et Laurentium alios Le Germanos de Benis Sadowo
Jdt Hereditis Natives Subditos Ano Cum omnibus
ac Tota Supellectili Domestica quam Arestavit et
de Extradictione quo nonerat Libertate ~~mmm~~ Deo
de Detentione ~~mm~~ ad decisionem finalem Cause
monuit De quo pxo Quij mlis Relatã

Dilatio Manutenentur in M. Albertus Albyz et Ap
Jdt ac Curatores Jd M. Petri Venatori Pro

In Causa et actione Judiciaria Inter ora
tem M. Albertum Albyz et Apisentes Petrum
Jdt ab una et M.M. Apolinarem de Karnkowo
Relictã Jd M. Joannis Petri Venatoris ~~Pro~~
Socerum Consortem Viduam Matrem tum Suc
cessores Ejusd Jd M. Venatoris Natos Filium
et Filias Si qui sunt Minorennes et Si qui Mi
norennes Filium et Filias cum debita ips
De Jure incumbente authoritate et Assensu in
Libro de scripto Manuali in Benis Sadowo De
13tia Julij in anno 1746 per olim M. Petr.
Jdt Mantum et Parentem ips in Persona M. Jdt
Sup Summarie Precenty Laurentij Hungarici
~~Jd Scriptum Manuale~~ accomodati dati. Ad
vers et obtenti obtenti Contumacide Denarij Ad Ju
dicium Offitij presens Parte ab altera Citis in Jpso
Et Quatenus Jpsi Summarie Facti Precentis Laurentij
Hungarici Jd scriptum Manuale accomodati Breuij
in Tempore per olim Mantum et Parentem ipsorum
M. Actoris restituere declarati non tamen Ad Fata Jtij
Persolutis nec per ips nunc persolvere Curati Pertz

vans

persolvant et realiter sine quibusvis diffugijs enumerent igitur citant ad videndum et audiendum ipsum ad persolutionem toties dictae summae per sententiam Judicij Officij praesentis stringi litis expensas compensan alias citatione eadem de praemissis latiori in se existente in diem hodiernam Lmae cadente et provenientem partibus ipsis utrisque et quidem actore M. Alberto Ubysz Dapiferi Bełzensis pro citata pro interesse Mcae Apolinarae de Karnkowskie vel M. Joannis Zeżewski Venatoris Plocensis relictae consortis viduae per G. Antonium Chmielewski, pro interesse successor vel M. Joannis Zeżewski venatoris Plocensis per G. Bartholomaeum Kioskowski coram Judicio Officij praesentis comparentis et secum judicatur controvertentis quibus controversijs partium Judicium coram se inducto audito ad affectationem ejusdem G. Chmielewski comparentis M. venatoris Plocensis relicto viduae dedit et concessit hoc idem Judicium dilationem ad munimenta causam praesentis impugnantis ad sequentem quaerelam Crenae Plocensis Trnos prius et proximius ab hinc ~~in[illegible]~~ celebrandae conservando Trnum partibus memorato utrisque in praeallegato Judicijs sine ulla adcitatione comparendi peremptorium. In continenti N. R. G. Honesty Gregorius Robiecki de Bronowo authcus et juratus palam Rvit quia ipse citationem literalem sigillatam pro Trnis praesentis servientis edito conscriptam ad Bona Kowalewo F. 2da ante Fm Nativitatis S. Joannis Baptae Anno praesentis praeterito tum et ejus primam ex qua poena contumaciae est obtento tempestive ante obtentionem illius in una integra septimana detulit exportavit posuit reliquit et de positione notificavit de quo praesentis Rae Mtis fecit Relationem.

Dilatio Inquisitionis inter M. Zaborowska Subdapiferam Łomzensem et GG. Janiszewskie Cito.

In causa et actione Judiciaria Infrascriptae inter Instigatorem Judicij Officij praesentis ejusque Delato M. Marianna

de Skarbij Zaborska Subdapiferar Lomzen B. Bli-
cowa Hæreditar tum N. Matthian Wodzky Zgner
Eorund Blichowa Administratorem nec non admodum
Rndum Simonem Przedpełky Curatu Blichovien
Actr ab una, et D. D. Valentinum et Mariannam
de Szydłowskie Jnviccm Conjuges Janiszewic
quiq Maritalis Cit Cum maritis ipsis authoritate et
assa parte ab altera Citator seu potius seu ad
post obtentu Contumaciæ Pœnas inexistend pro-
stationi Coram actr authris Rni fact vel faciend
ad Judicium offitij pserq ad citat rationem perti-
nentis Cur Laborensis Sebastiano et Matheo
Jamolale de B. Blichowo subditis actualibz suribz
habita et rem furto ablatar apud ipsos Conservationis
Curiæ Blichovien Jnvasionis violentiar perpe-
tationis diffamationis dishonorationis admodum
Rndi Przedpełky e vivis sustulisse appromissionis
pœnis Condignis Legibz Rni descripsis mulctari
alterag pro Causæ et juris exigentia decerni statui
et sententiari pserq alias Citatione Cui de Bre-
missis Latiore in se existeng in Diem hodiernam
Jnne Cadeng et provenien partibz ipsis utriusq
et cuiq Actorea p N. Matthian Wodzky B. Blichowa
Administratorem suo et aliorum actr nme pro Celesta
et D. Valentinum Janiszewski Cuj et Consortis suid
nme pro Coram Judicio offitij pserq Comparens et
seum Judi Controversien quibz Controversijs
partium Coram se Judicatis addi Judicium deciden-
do Jrnum partis actoreæ dedit et Concessit Pila-
tionem Jnquisitionis partis utriusq sup Contenta
Citationibz et Protestationis partis actoreæ ac
sequens Judicatar Crene Sbocen Jrnos post Jn
S. Andreæ apli Judicatæ Conservando Jrnum
partibz memorat utriusq in præallegat Judicijs
sine ulla Cunctatione Comparend peremptorio.
Et quoniam pars actorea se in Jnstanti ad prosequend
dict Jnterruptionem partium tactis Juramenti Ri-
tuum more Regni Prætorem Rolewicki Judicem ad pro-
nunciand Cum Juramenti Ritibus addi affectavit
Propinde Judicium affectationi Ejusd partis actoreæ
utiliter annuendo Curia Mensuensis ad pro-
nunciand

Juramenti Rotham addidit. Quo sic rothis
sanc. Mti praestitit observata debita Juramen-
tor. Solennitate flexis genibus Jae Mtis Matthias
Wołoski Rotha ipsi depromptae suo et aliorum
actor. nne post quod praestitum Juramentum Testes
suos ad Perhibendum Testimonia inducat et In-
quisitionem educat. Et hic subinde M. R. Ho-
nestus Gregorius Rokiecki de Bronowo Judtis Palam
Rvit Quia ipsi Citationem Literalem Sigillatam pro
Trnis praesentem servientem edidit Conc. praefatum Citat. ad Bona
Radzanowo Sup. mercedem apud M. Mariannam
de Zorawskie Lasocka deservitum F. 6. pt Festa So-
lennia Sacri Pentecosten anno praesentem pxe prae-
teritum tum et Ejus prima ex qua Poena Contumaciae
est obtentum Tempestive ante obtentionem illius
in una Integra Septimana detulit etc. scribat pixta
stylum. R. P. Matthiae Wołoski moderno Comparentem Supincorruptionem

Testium Inducendum

Banitus Kowalewski p. Uminski

In Causa et Actione Judiciaria Infrascripta Inter Instigatorem
Judicij officij praesentem ejusque Delatores Gnosum Josephum Uminski
Dnum et Labonosum Andream de Bonis Białłoskori Subdelitum ejus
et quia Subdelitum in assia Dni Actores ab una et S. Antonium
Kowalewski Inhaerendo Protestationi ac Vulnerum Obductioni
Authe facto ~~[illegible]~~ post obtentum Contumaciae Poenam
ad Judicium Officij praesentem Parte ab altera citatum pro eo
quia ipsi in meram Legum et Constitutionum Regni post
positionem procedendo nec Poenas rne Infrascripta Excessum
de Expulsione Sancitum minime verendo imo casu
vilipendendo Ausus est temereque praesumpsit, tempore
certo in Protestatione Expresso Primo de agris Sortium
in Bonis Białłoskorum Sittar. in Summa Centum
quadraginta quinque Tynphon. Polonicalium una cum
Sufficienti Super ipsi perducto processu Officiose Gnoso
Actori Domino cum Inseminationibus Utriusque ac Pratis
ejsae agris adjacentem traditis Vi et Violenter Expellere
Usus Fructus ex ejsae Percipere ac post Labonosum

Andream subditum circa arationem agrorum actori do
mino dimissorum nulla de causa opprimere, concutere
equo conculcare conari, ex bombarda Longiori dire
cte ad eundem subditum pulvere sulphureo et
globis bene onustis explodere, et ita non interimere,
in vitam palam ac manifeste tam Dni quam hominum
diffidare, aliasq. inconvenientias perpetrare, prout
de facto premissa omnia executus est, per quod cons
Leges Regni excessit, poenasq. exinde emergens una
cum solutione taxae vulnerum laborioso Andreae
subdito inflicto succubuit, et in ipsis traxit nihil
ominus pro reinductione instantanea agrorum
violenter per ipsum ademptorum et recepto in praesentia
officij competentis ad fundum eorundem agrorum in
praedictis bonis Biattoskonj sito assignans, praesens citatur
alias citatione eadem latiore in se existens in diem
hodiernam Ltme cadente et provenientem praefata pars
actorea coram judicio officij praesens plenr comparens
et Trnum eundem Ltme attentam memoratam citatam
ad pis juridice per mlem Regni Snalem St Gregori
um Rokiecky de Bronowo authenticum et juratum
tribus et ultra juris formam vicibus quatuor uti
ante ita et post officiosum arestum tempestive
per S. Antonium Chmielewski interpositum et per
judicium officij praesens suscepto et connotato clamato
et vocato et non tamen comparens in lucro rein
ductionis in agros in bonis Biattoskonj sito violenter
ademptos in praesentia officij competentis alias in toto
seu pro toto lucro negotij sui principalis admittente
judicio officij praesens judicialiter ac officiose condemnavit
E partibus ipsis utrisq. et quae actorea praefata Ipsum Uminski ~~tamen~~ Dnum
Suo et S. Andreae subdito sui Dnum plenr tamen
ultenoraq.

ulterioraq; sibi per Judicium officij Pen. fieri et
decerni Postulant, et Judicium officij Pen. in vim
ejusd. Lucri Ltme ea in Causa Lati decrevit Pen.ti
busq; decernit, quatenus citatus Actorem in Atgros
in Pdictis bonis Biattschory sito in Pen.tia officij Com
petentis Videlicet Gnosi Burgrabij Castren. Plocen.
cujusvis reinducat idq; sub Pena sub Pena banitio
nis quae casu Decreto Pen. Contraventioni ex nunc
decernitur Mhiq; rgni Gnalis suprafatus Gregorius Kolic
dij Judlis ad Publicanae eanae banitionis Penam
additur et deputatur qui quae Mhi Satisfaciendo
deputationi suae a Judicio Pen. habitae memoratae
banitionis Penam modo Pmisso obtentae ac ipsum
met citatae esse banitum Juri Communi Contrarium
et Rebellem hic in Atrio Stubae Judlis ac in alijs
locis Publicationi Solitis, alta sua Pedonica et Sono
rosa voce ~~proct~~ Pen. Plurima Nobilitate ad Judi
cia forumq; Publicum Congregatae Proclamavit Publi
cavit et ad Notitiam omnium Ibidem adstantium in dubiam
deduxit de quo Pen. id Mhi eloco Publicationi Solito
ad Judicium suum Rediens facit Relationem post
quam Publicatae banitionis Penam Judicium officij
Pen. pro facienda in Pmissis Juxta Pcrum Juris
Communis Executione Gnosum Adamum Mitodroski
Burgrabium Castren. Plocen. addidit et deputavit
qui S. Burgrabius ad Primam Partis Actoreae requi
sitionem Decretiq; Pen. exhibitionem eandem Exe
cutionem ~~faciat~~ et ~~peragat~~ ~~idq;~~ non obstantibus
quibuscunq; Juris oppositionibus rhne ad Cassandae Inscri
pta vel Inscribenda quae Pen. ammoventur et
Annihilantur Decreto faciat et peragat idq; sub

Pen.

Poenis cum renitens Officiales Legibus Regni vallatis
nemo vero eamdem Executionem Officiose de bonis
citati Jurevitti peragendi nec per se aut subordi-
natis suas quasvis audeat Impugnare Personas
atque sub Scorsiva banitionis Poena cum Impugna-
tores actuumque Officiosorum Irritatores Poenam Inter-
posita Decreto in Continenti Mtis Regni S. A.
Gregorius Rokiecky de Bronowo Authoret Juratus
Palam Regia ipsi citationis literatis sigillatis
pro Trinitatis Poenam Servientis editis cum Praefatis citatis
ad Bona Białoskorij F. 6ta. post Festa Solen-
nia Sacri Pentecosten ~~pr~~ Anno Poenam Praesentis
Anno Poenam scribatur aringa.

BANNITI MM Mankowscy Conjuges Dapiferi Podoliae
per JG Karwosieckie.

In Causis et actionibus Judiciariis infrascriptis Omnis Prima
Quae Inter J. Matthiam Karwosiecki JJ Karwosiecka
Lotewic et Noskowic aliorumque eo pertinentes Cohaerentes actio
ab una et Gnosos Stanislaum Nicolaum Gabrielem Karwosie-
ckie Fratres Germanos, atque Albertum Mankowski et Theo-
philam de Antiteie primi olim J. Stanislai Karwosiecki
secundi ad praesens nuptus in vicem Conjuges Inhaerendo Juri
naturali ac manifestationem coram actis Authoris Nin facta
Secundo post obtentam Contumaciae poenam tum quoque rei-
ficatione rectificandae Ipsius Causam et actionem mortem olim
Ecce Evae de Karwosieckie J. Antonij Smolowski Consortis
si ad id pertinere videatur quoniam ~~Fratres~~ Fratres haereditare
Sorores vero dote sola Contentare debent et quia Consortem
Actio cum assa mariti Ipsi ad Judicium Officij Praesentis parte ab
altera Actio pro eo quatenus Ipsi primario Gnosi Mankowscy Conjuges
eorumque JJ Karwosieckie vigore Traditionis Improportionatae

per olim G

per Ill. Laurentium Wieszczinski Berg Ptolec
multis ex rationibus disponente lege abusivum expedit
et peracte Superabundantes Possessores dimissa pro
Ipso Sorte proportionata in praesentia officii Competen
ex Superabundanti possessione Ipsorum praevio
dandi Calculo ab Annis aliquot per Ipso Usurpative
decoupat Sibi Actis cum Inseminationibus Utriusque Inventarijs
totoque Supellectilibus domesticis dimittant, Compensationem
per rationem Rnorum eorundem desolationis Inseminationum
deperditionis aedificiorum minationis Subditorum profugatio
nis Causationis Laccum expiscationis Sylvarum desolatio
nis permissionis aliarumque Injuriarum Ipso futuro in Termino Conde
scensionis in B. Ipsius Karwoscki expediendae exprimendae
Sibi Actis praestare Conventum Ipso vero Ill. Karwoscki et
Fratres Actis Germani B. Eorundem Karwoscki Coheredes
Sorte eadem in praesentia Officij per Ill. Manlitzkie ad praesens
Superabundantes Possessores dimittendae, secundum Actis
una cum Inventarijs morte ob praedicti Stanislai Karwoscki Actis
Parentis et Mariti Ipsorum derelicti exdividant pro quibus
praemissis Ipsos omnes citantur ad unum et aliud Condescensio
nem Officij sui ad praelibata Bona assignari Traditionem Ipsorum
proportionatam pro parte Ill. Manlitzkie Comunium
Actis Subsecuti resolvi Ipso quoque Ill. Manlitzkie Actis in Sorte
proportionata Collocari calculum ex re in proportionata
Traditionis de proventibus assignari Compensationem intuitu
Eorundem Bonorum desolationis Inseminationum deperditio
nis aedificiorum minationis Subditorum profugationis
Causationis Laccum expiscationis Sylvarum desola
tionis permissionis aliarumque injuriarum futuro in Termino
Condescensionis in B. Suprascriptis expediendae exaramen
Sibi Actis decerni Sortem ex Sorte Ipsorum proportionate dimittendae
exdividi Ipso vero Ill. Karwoscki Fratres ad exdivi
sionem ~~exdivid~~ exdividendae Sortis ex Superabun
danti possessione Ill. Manlitzkich modernorum Actis se Actis

erga Ipsos Concern. praesente Officio eorum Condescensuro Iuris
medijs Strinj et Compelli ac id quod jus erit exe-
qui decerni et Sententiari praesens Altera quoque inter
Nicolaum Karwosiecki Bonorum Karwosiek Cholewiae cum
attinentiis Haeredem Actorem ab Una et Dnosos Stanislaum Matthi-
am Gabrielem Karwosieckie et Albertum Manlidzki
ac Theophilam de Mielnie primi ob. Stanislaj Karwo-
sieckie Idi ad praesens nuptas invicem Conjuges et quae
Consortem Actorem cum debita Manti sui authe et assa
Inhaerenti jurinaturae ac maiorum authoritate facto secun-
do post obtentam Contumaciae poenam tum quoque
que revisicatione revisicanae Ipsos causam et Actio-
nem Judiciariam morte ob. Evae de Karwosie-
ckie Dnosi Antonij Miłobalzki Consortis et id ad Cau-
sam pertinere videatur quoniam fratres disponente
lege haereditare Sorores vero dote sola Contentari
tenentur ad Judicium Officij praesentis parte ab altera Actio
pro eo, Quatenus Ipsos primario Dnosi Manlidzky
Conjuges eorum Bonorum Karwosiek vigore Traditio-
nis Improportionate per ob. Laurentium Ubie-
xfinski B. Mag. multis ex rationibus disponente
lege abusivum expedito et peracto Superabundantes
Possessores dimissa prius ipsos Sorte proportionata in prae-
sentia Officij ex Superabundanti possessione Ipsos prae-
vio dando Calculo intuitu improportionatae Traditio-
nis ab Annis aliquot per Ipsos usurpative deocu-
pato Sibi Actorem cum Inseminationibus utrisque Inventa-
rijs totisque Supellectilibus domesticis dimittant Con-
pensationem per rationem Bonorum eorundem deso-
lationis Inseminationum deperditionis aedificiorum
ruinationis Subditorum profugationis Causationis
tamen expiscationis Sylvarum desolationis permis-
sionis aliarumque injuriarum in Trinum Condescensionis ex-
primenda Sibi Actorem praestare conantur Ipsos vero
Dnosi Karwosieccy Fratres Actorem germani B. supra
scripto

scripta Karwosiecka Cohaerea Sorte eadem in praesentia
Officij ejusdem per DD. Manlutzkie ad praesens Superabun
dantes Possessores dimittendae se cum Actis una cum
Inventarijs morte obiecti praeduti G. Stanislai Karwo
siecki Actis Parentis et mariti Ipsius derelicti ex divi-
dant pro quibus praemissis Ipsi omnes utantur ad
viae et aviae Condescensionem Officij sui ad prae
libata Bona assignari Traditionem in proportio
nato resolvi Ipsi vero DD. Manlutzkie actis in Sorte
proportionata Collocari Calculum ex re in proportio
natae Traditionis de proventibus assignari Compen
sationem intuitu praemissorum ac aliorum exaranda
decerni Sortem ex Sorte ~~vobis~~ Ipsi proportionate
dimittenda ex dividi Ipsi vero DD. Karwosieckie
Fratres ad ex divisionem ex divisae Sortes ex super
abundanti possessione DD. Manlutzkich moder
nos ita se ad erga Ipsos Concernentes praesente Offi
cio eodem Condescensuro juris medijs Strinxi et
Compelli ac id quod juris erit exequi decerni et
Sententiari praesentes alias Citationibus ejusdem prae
missa fusius in se complectentes in diem hodiernam
tunc Cadentes et proveniens partibus memoratis
utrisque et quidem Actore Generoso Matthia Karwosiecki
ptr Citata pro Interesse DD. Stanislai Nicolai
et Gabrielis Karwosieckich per eundem G. Nicolaum
Karwosiecki Citatum et Actis suo et Fratrum suo
rum nnne ptr pro Interesse mm Manlutzkich Con
jugum Dapiferum Podoliae per G. Matthiam
Bazinski Coram Judicio Officij Ptae Comparentem et Secum
Judicem Controversij ~~Judicium Controversijs~~ ~~Judic~~ quibus
partium Controversijs Judicium coram se inductis exauditis Teneri
Comparentem mm Manlutzkich Conjugum producere
Plenipotentiam ab ejusdem Principalibus suis in Instanti.

et ut producat judlem decrevit Et quoniam non
produxit imo Comparens ob inscripta Comparitio
ne ~~recessit~~ recedit Proinde praefata Pars actorea post re=
cessum partis citatae coram Judicio Officij praesentis ptr
Comparens et Termino eundem hodiernum per totum Ju=
dicium Tractum tamen attentans memorata citatae ad Jus
Juridice per M. R. D. H. Ergonium Rolnicki de Brono
wo Judlem tribus et ultra juris formam vicibus qua
tuor Ulti ante ita et post Officiosam arestam tempe
stive ~~[illegible]~~ per mtem Judlem Rolnicki
et D. Joannem Chmielewski Interposita ac per Judici=
um Officij praesentis susceptae et Connotatae clamatae et
vocatae non tamen Comparens in lucro Relevatio
nis Traditionis improportionatae Subsecutae quae re
levata in lucro reddendi Calculi ac exdivisionis
Bonorum Paternorum alias in toto seu pro toto lucro
negotij sui principalis admittens Judicio Officij praesentis
Judlem ac Officiose Condemnavit ulterioraque sibi
per Judicium Officij praesentis fieri et ~~[illegible]~~ decerni
postulavit et Judicium in vim ejusdem lucri
tamen ea in Causa lati decrevit praesentisque decernit
Quatenus pars praefata citata Traditionem Impropor=
tionatae Subsecutae relevata, Calculum reddat et
in Sorte proportionata ipsi per Officium exdividenda Collocetur
idque sub poena Bnis quae in Casu Decreto praesentis
Contraventionis nempe in toto ejus Decreto non Sa=
tisfactionis (prout de facto non Satisfecit) ex=
nunc decernit Ipsisque Judlis Suprafatus Rolnicki Ad
publicanae eandem Bnis poenam per Judicium Officij
praesentis additur et deputat Qui Quidem Ipsis Satis
faciendae Deputationis Judicio praesentis habitae
memorata Bnis poenam modo praemisso super parte
disparem obtenta ac ipsi met Citatae disparem ex Bnitis
Item Con

Qui Communi Contrarios et Rebelles cum in atrio
Stubae Judicij ac in alijs locis publicationi solitis
praesentibus plurima relatae ad Judicia moderna fo-
rumque publicum Congregata alta sua praeco
nisca et sonorosa voce proclamavit publi
cavit et ad notitiam omnium protunc praesentium in
dubium deduxit de quo praeterea Ill. Mtis e loco pu-
blicatione solitae ad Judicium suum rediens fecit
Relationem. Post quam publicatae Bnis poenam
Judicium Officij praesentis pro faciendam praemis
sis juxta praescriptum juris communis exe-
cutione Officium Competens videlicet Inosum
B. Mtos quemvis qui prius requisitus fuerit
facilius de Conduci poterit addidit et deputavit
qui quidem B. Mtos quivis ad primam partis
Actoreae requisitionem decretique praesentis exhibitio
nem eandem Executionem Satisfaciendo mu
neri Officij sui ac additioni a Judicio praehabitae
de B. Citatorum Jurevitae faciat et peragat idque
sub poenis Contra remittentes Officiales legibus Regni
descriptis nemo vero eandem executionem Officio se
peragendae nec per se ~~[illegible]~~ aut subordinatas
quasvis audeat impugnare personas idque sub
secusiva Bnis poena quae contra Impugnatores
Officio sorque actuum Irritatores praesentis interponitur
Decreto. Cum reliquis citatis Comparentibus hoc idem
Judicium Causam praesentem suspendit suspensamque
esse declaravit ad ~~[illegible]~~ Ulteriorem Convictio
nem disparentibus Decreti praesentis vigore In Conti
nenti Mtis Rni Dnalis Honestus Ergonius
Rolicchi de Bronowo Authius et Juratus
palam ruit quia praesentes Citationes litteras sigillatas
pro Judicijs praesentibus servientes editas contra praefatos citatos ad

Imo

B. Karwosiek Cholewice Feria Secunda post F.
SS et Individuae Trinitatis Anno praesenti proxime praeteri-
tum et earum primas ex quibus poenae Con-
tumaciae sunt obtentae tempestive ante obtentio-
nem illas in una integra Septimana detulit
exportavit posuit relegit et depositum notifica-
vit de ~~quib~~ quo praesentibus fecit Relationem.

Decretum Remissionis inter Conventum
Plocensem Ordinis S. Dominici et Officium
Mielzynski Castellanidam Rizinensem.

Baniti P.P. Smolinscy p. P.P. Jeże.

In Trno Lodierno ex Decreto Anteriori inter
Partes infrascriptas F. 2da post Dcam Oculi
Quadtm proxima Anno nunc currenti prolato Quo
nimirum Decreto ~~Sent~~ insistendo Scriptis
binis tam Anno in Miszewo Die 27ma Augusti
in Anno 1725to ~~tam~~ quam Subalterno in Pe-
plow Die 27ma Aprilis in Anno 1739no
p. Ol. P. Michaelem Zawidzki Sup. Levato ab Ol.
P. Stanislao Jeż modernor. actu Parente Sup.
Summam Quadringentor. Tynf. post Sterilem
decessum Ol. P. Mariannae Zawidzka Ol. P. Sta-
nislai Bromirski Consortis Sororis Germa-
nae Ejusd. Ol. P. Michaelis Zawidzki ac Fratrem
Ejus recompensandam quietationem Ejusd. Ol.
Psi Jeż dato Sententiatum est per Judicium
Officii praesens Quatenus P. Alexander Zawidzki
praedicti Ol. P. Michaelis Zawidzki Filius Quietatio-
nem nnae Soror. Suar. Satisfaciendo asse-
curationibus Parentis sui in rem moderno-
rum P.P. Jeżow actu uti Successor. Ol. praedicti P. Sta-
nislai Jeż Summam exolvens de Summa
Eadem Quadringentor. Tynf. per Parentem levata
in decursu Duodecim Septimanar. in Forma

Sufficiens

Sufficienter recognoscat Cautionemq omnem Ca-
veat idq sub Pœna Banitionis in primis
et Proximis Judicijs post Festa Solennia Pen-
tecosten Incidenter ut pote modernis Cum Trni
Ibidem Contenti Lma Conservatione facta et hoc
in Causa et actione Judiciaria infrascripta
inter GG. Joannem et Petrum Leze ôt Stanislaj
Filios actorum ab una et GG. Franciscam de Gerwa-
towskie Ami ôt G. Michaëlis Zawidzky vdi ad præsens
nuptam G. Mathæj Smolinski Consortem tum
Alexandrum Filium et Victoriam G. Matthiæ
Brudzinski Contem, Salomeam Virginem In-
nuptam Zawidzkie in primo voto procreatam Filium
et Filias et quidem Maritatam Consortes Cum
Maritor Virginem innuptam cum Tutoris de
Jure incumbenter authoritatibus et assijs vdo
post obtento Contumaciæ Pœnam inhærendæ
Mandati ac manualibus Scriptis alijsq docu-
mentis ad Judicium Officij præsentis parte ab al-
tera Citato pro Eo. Quatenus ipsi uti Successores
ôt G. Michaëlis Zawidzky Quietationem au-
thenticam Coram Officio et actis præsentibus de Sum-
ma Quadringentorum Tymphonum Polonicorum per Pa-
rentem actorum mutuo Contracta et in Pernam
ôt G. Mariannæ de Zawidzkie Bromierska amittæ
ipsis inscripta, et per Eundem ôt Parentem actorum Gen
Stanislaum Lez ad manus Suprascripti ôt
Pri Michaëlis Zawidzky Mariti et Parentis
ipsis exoluta recognoscant, ab Impedimento
Juridico Successor ôt G. Alberti Zawidzky
si qui reperiunt ~~recognoscant~~ ab Impedi-
~~mento Juridico Successor ôt G. Alberti Zaw~~
evictionem Caveant tum valorem vaccæ
et porcorum duorum ac Calceorum ~~duorum~~ Rubrorum
duorum Parium videlicet Summam Sexagin-
ta Tymphonum pro omni efficienter Solvant, Citant
igitur ad videndum et audiendum ipsis ad recognoscendum
Quietationem de Summa persoluta Cavendamq
evictionem Sententia Judicij Officij præsentis Stringi

Solutionem Sexaginta Tymphonę pro
vacca Porcis Calceis injungi Cetera pro
Causae Exigentia Sententiari. Alias De:
creto Evae de praemissis fusius in se obloquenę
in Diem Hodiernam Lmae Cadenę et prove:
nienę Partibus et quidem actoribus S.S. Joan:
ne et Petro Teże pr. Tanę praefati actores
Coram Judicio Officij praesenę pr. Compa:
rentes et Trnum eunde Hodiernum per
Totum Judicior praesenę Tractum Lmae atten:
tantes memorati Citi ad Jus Juridice per
M.R.G. Honestum Gregorium Robiecki de
Bronowo Judm tribus et ultra Juris For:
mam vicibus quatuor uti ante ita et
post Offsum arestum Tempestive
per S. Joannem Chmielewski interpo:
sito et per Judicium Officij praesenę suscepto
et Connotato acclamare fecit Qui Citati
talter clamati et vocati non steterunt,
nec Juri Paruerunt, imo ut idem Mtis re:
tulit Contumaces extiterunt quorum
Contumaciam Praefati acto Coram Judicio
Officij praesenę accusandę petierunt Sup Ejsdem
Citi disparenę Poenam Banitionis decerni
aliaque in talibus fieri Solita juridice exequi
postulavit, Et Judicium Juri Communi Po:
stulationique acto uti licite annuendę Eosdem
Citi disparenę esse Banitos Sententia
Sua declaravit Mtemque praerecensito
Robiecki Judtem ad Publicandę Eandem Ba:
nitionis Poenam modo praemisso Sup Citi
obtento addidit et deputavit. Qui quidem Mtis
Satisfaciendę deputationi suae a Judicio
praesenę habito memorato Banitionis Poena
ac ipsosmet Citi praesenę in Trno disparenę
esse Banitos Juri Communi Contrarios
et rebelles

hic in atrio Stubae Judtis ac in alijs locis publicaoni solito praesen plurima Nobilitate ad Judicia moderna Forumq Publicum Congregatae alta sua praeconica et sonorosa voce proclamavit publicavit et ad notitiam omnium protunc praesen in Dubiam deduxit de quo praesen Ill Mtis è loco Publicaoni solito ad Judicium suum rediens fecit Rtnem Postqm publicatae Banitionis Poenam modo ut supra expressum est obtentae et publicatae Judicium profaciendi in praemissis juxta praescripta Juris Communis Executione Causam praesen cum toto Ejus effectu ac Partibus ad M. Loci Capitaneum seu MM. Locor Capitaneos sub cujus vel quorum Jurisdictione Praefati Cit Cum Bonis Suis Subsunt vel Consistunt remisit remittitq praesen Decri praesen vigore

---

Banitii in Lucro ulterioris NN. Biattoskorscy per NN. Biattoskurskie.

Juxta actum Executionis Infrascriptum in B. inferius nominandae Officiose per infraspecificatae G. B. C. Plocen Expeditae ac manu ejus propria subscriptae Tenoris sequen actum in B. Rękawczyno in Summa NN. Laurentij Biattoskorskij in ejusq Bonis haeren et Mariannae de Uchacze invicem Conjugum actorum Jurevicae Feria Tertia in Crastino F. Conversionis Sancti Pauli Anno Dni 1751 Coram G. Joanne Antonio Uminski B. C. Plocen in praesen NN. Casimiri Zołtowski et Thomae Zglenicki nec non M. R. P. Martini Grzegorzewicz de villa Zołtowo magna Authi et Jurati ad acclamandae actum praesen assumpti et eundem acclamandum Qui quia Gnosus B. C. Plocen Insistendo Legibus Rni de peragendis Executionibus eo nne Sanctae vigore muneris Officij sui ad Bona suprascripta seu Summam ibidem haeren cum Suprascriptis NN. et Mti in actu Contentis Condescendit Jurisdictionem suam offerendam per vocem

suprafati mtis promulgavit pace et securitte
publica circa ejusmodi actus de Lege servanda
Custodivit et Partes utrasq ad sui Comparitionem
Edicto Mti acclamare injunxit quo in Trno
acclamatorio personaliter Comparens n. Stani-
slaus Biattoskorski Actor Jurevincens suo et ntis
Annae de Lisowskie Consortis Actorum reprodu-
xit poenam Bonis de actu ejus in Cro Plocens
in Trnis Querelarum Causarumq Officij Judi-
cijs ac Causarum Exemptionum Trna cum Con-
tinuatione anteriorum Causarum in diem hodier-
nam Incidentibus F. 2 post F. Visitationis G. V. Ma-
riae pxa Anno Dni 1750 et hoc in Causa rne Offi-
cioni Aresti Super Summam Quingentorum
Tynę Polonicalis in Bonis Wilcza Turza in Ter-
ra Dobrinen Consistens haerens indebite impo-
sitionis super NN. Laurentio Biattoskorski et Ma-
rianna de Uchacze invicem Conjugibus Cito Jure-
victa obtenta et publicata vigore cujus Condemna-
tionis et ejus publicationis Executionem petijt
fieri et peragi et licet quia nemo ad impugnandum
Comparuit tantum ddo Lus Pater Familias
eorundem Bonorum Rękawczyno per mtem in Actu
supraannotato ab Officio Burgrabiali Missum
haec verba proferendo Ja tam niewiem Co maią
do siebie Jch Mości Panowie Biattoskorscy Bra-
cia Rodzoni oco się pozywaią impugnavit
et fieri non admisit Qua impugnatione attenta
Jd. T. Burgrabius ab eadem Executione supercedendo
Causam hanc cum toto ejus effectu ac partibus ipsis
utrisq rursus ad Judicium Officij Crenę Plocens
unde emersit Causa pens pro finali decisione
seu sufficientiori ac plenaria Convictione re-
misit remittitq pens Trnum partibus memo-
ratis utrisq in Collegatis Judicijs prius et proxi-
mius ab hinc in Cro Plocens Celebrandis sine quavis
Adcitatione Conservando Comparendi peremptorium

Decretum

Decreti sÿ Executorialis vigore Joannes Antonius Uminski B. C. Plocens. manu propria Cum quodq
dem Citatione Literali Sigillo Cren. Capitli Plocens.
Tenoris sequentis Thomas Gregorius a Dembowa
Gora Dembowski Plocens. Scholasticus et Canonicus
vobis nn. Laurentio Biattoszowski et Mariannae de
Uchacze invicem Conjugibus de personis Summissis
vestris qualiter omnibus vigore Regij et nostrae
qua hac in parte fungimur Capitli Officio mandamus ut in Termino Querelarum Causarum Officij
Judicijs Pl. Q. prius et proxime ab hac die in Cro
Plocens. Celebrandis per se peremptorie Comparentis
ad Instantiam nn. Stanislaÿ Biattoszowski et Annae
de Leszowskie invicem Conjugum Actrix quia vos et quia
maritata actrix cum sui mariti se quoq maritali
Citatis cum tui mariti Authoritatibus et Officio Citant
seu potius post Translationem Termini seu Terminos sigivi
sibi alias ob non prosecutionem Causae presentis sunt translapsi semper ad paratus Condemnationes super vobis
obtentas paratamq Dilationem majoris vobisque ejusque
marito in antedicto Judicijs recepto ac Remissionem
ab Officio Burgrabiali ac officium presens facio et
hoc in Causa hac Arresti super Summam Quingentorum Symphonem ex Summa originali Mille
Ducentorum per quam Valerianum Suthowski
alias inscripto et per vos officiose Arresto in nodato
indebite imponentis adhibitam ad videndum et audiendum vos ad relaxationem ejusdem Arresti indebite
interposita ulterius vobisque in Causa jure
procedi relaxationem Arresti super Summam quo superius Exarato apud J. Valerianum Suthowski interpositi decerni poenas respectu imponentis indebite
Arresti super vobis irrogari Caetera pro Causae et Juris
exigentia Cum vos Sententiari possit ad tamen si
Termino partibus et ad omissa Judicii responsuris
Actor in Cro Plocens. Pl. Q. Pt. S. et Individuus Trinitatis
Anno Dni 1761. In Termino Hac hodierno vigore Inserta remissionis Conservationibus ejus Termini ac adi
tionis ejusdem hodiernam Inviden et provenien Partibus ejus utpote et quia Actrix per J. Ignatium Biattoszowski Filium nec Parentum suorum ac Plenipoten-

tem

Inscriptum Tandem Cfatae Pars actae Coram Judicio Officij Pen
ptr Comparens et Trinum cunae hodiernum per
totam Judiciorum Pone audientiam lme atten-
tans mei Morali Partem Citatae ad Jus Juridice per M.
R. G. H. Gregorium Rokiecki de Bronowo Judtem tribus
et ultra Juris formam vicibus quatuor utiante
ita post Officiosum arestum tempestive per G.
Thomam Unierzyski interposito et per Judicium
Officij Pene Susceptae et Connotatae Clamatae et
vocatae non tamen Comparente ip Lucro ulterioris
Fortis faciendae Executionis a ras in toto seu pro
toto lucro negotij suj Principalis admittente Judicio
Officij Pene in vim ejusdem lucri lme ea in Causa
obtenti Judicialiter ac Officiose Condemnavit, ulte-
rioraq sibi per Judicium Officij Pene fieri et exequi
postulavit, et Judicium Officij Pene Juri Communi po-
stulationiq ejusdem Partis ~~Citatae~~ actae utilitate an-
nuendo in vim ejusdem lucri lme ea in Causa ob-
tenti Decrevit Penaq decernit Quatenus G. Burgra-
bius Crene Plocene Civilis qui prius facilius ve Con-
duci poterit ad primam partis actae requisitionem
Decriq Pene exhibitionem Eandem Executionem ulteri-
orem de Bonis seu Summis Citatae Jurevictae ibi-
dem haerene faciat et peragat idq sub Penis Cone
Renitentes Officiales legibus Lni descriptae nemo
vero Eandem Executionem ulteriorem for-
tem de B. Citatae Jurevictae Officiose peragendam
nec per se aut suas quasvis subordinatas audeat
impugnare personas idq sub seorsiva Bonis
perpetuae Poena quae Cone Impugnatores Officio-
sarumq actuum irritatores interposito Pene
Decri vigore In Continenti M. R. G. H. Gregorius
Rokiecki de Bronowo Judicialis palam Revit Quia
ipse Adcitatione Literali Sigilli pro Trinis Pene
Serviene Edicto Cone Cfatae Adcitatae ad Bona Re-
Kawczyno seu potius in Summa Adcitatae ibidem
haerene F. 2 post F. Sanctissimae et Individuae
Trinitatis Anno Pene Pxe Pteriti detulit exporta-
vit posuit reliquit de positione notificavit de quo
Pene Idem Mis fecit relationem

Jmg JMJ Jmx 298

Subactu Fr. pt Jm Visitationis Ex Mariae 175 Ann

Banitus S. Pęski per S.S. Ważyńskie.

Intermino hodierno ex dilatione Anteriore Inquisitionis Partibus infrascripto Educi Concessa idq ad sequentes Querelarum Castrenc Plocenc Trnes Prius et Proximius ab hinc in Castro Plocensi Celebrand ut Pote Modernos. cum Trne ibid Contenti Legitima Conservatione Facta et hoc in Causa et Actione Judiciaria infrascripto inter instigatorem Judicij Officij Pzenc ejusq Delatores NN Florianum Wolinski et Elenam de Radolinskie invicem Conjuges et Quid Consortem in Assistentia Maritij Sui acto ab Una et NN Joannem Parentem et Albertum Filium Pęskie ad haerendo Protestaon Obductionibus Secundo Post optentam Contumatiae Poenam ad Judicium Officij Praesenc Parte ab Altera Citto Preco Quia ipso spreta Lege de Omni Moda Securitate ubiq Locorum Cui Caute Actores Conjuges ubiq Locorum Tam in viis liberis Campis Quam etiam et Domo ipso nulla Justa habita Ratione Oppresserunt Concusserunt et Maxime Pro ut eo Nne attestant Obductiones Convulnerarunt in Super Laserunt Diffamarunt ac Colaphisarunt Contlagellarunt aliasq per Multas Violentias Oppressiones ac Insursas Omni inquisitione Probandae per egerunt et Perpetrarunt per Quod Conc Leges Rnti Processerunt Poenas exinde emergentes Succubuerunt Prognibus Super ipso Decernendis et extendendis Praesenc Citto Alias ~~citatione~~

Delatione

Dilatione eadem Inquisitionis de praemissis Latiore
Inscriptione in Diem hodiernam Legitime Cadente et Proveniente Partibus et Quid Actorea
per G. Florianum Wazinsky Suo et Consortis
suae Nomine plur tanae praefata Pars Actorea
Coram Judicio Officij Praesentis plur Comparens
et Primo eandem hodiernum per totum Judicium
Tractum Legitime attentans memoratos
Citatos ad Jus Iundice per M. R. G. Honestum Gre
gorium Rolnecki de Brenowo Judicialem Tri
bus et Ultra Juris Formam vicibus Quatuor
uti Ante ita et Post Officiosum Arestum Tem
pestive per G. Antonium Malewski interpo
sitos et Per Judicium Officij Praesentis Susceptum
et Connotatos Acclamare fecit Qui citatos et alter
Clamatos et Vocati non steterunt nec Juri Pa
ruerunt Imo ut M. Retulit Contumaces ex
titerunt quorum Contumatiam praefata Pars
Actorea Coram Judicio Officij Praesentis Accusan
do Petiit Super eisdem disparentibus Poenam
Banitionis per Judicium Officium Praesentis De
cerni aliaque in talibus Fieri Solitis Juridi
ce exequi Postulavit M. q. Suprafatos Rolnecki
Judicem ad Publicandam eandem Banitionis Poenam
adcti et Deputari affectavit prout Quid
ex nunc adcti et Deputati Quiquid M. Sa
tisfaciendo Munerum Officij Sui ac Deputa
tioni Adjudicio Praesentis habite eandem Ba
nitionis Poenam ac ipsis = met Citatos Praesentis in
Primo Disparentibus esse Banitos Juri Commoni
Contrarios et Rebelles hic in Atrio Stubae Judicis
ac in Alijs Locis Publicationi Solitis praesentis
Plurimum Nobilitate ad Judicia moderna forum

B

Publicum Congregata Alta Sua praeconica
et Sonorosa Voce Proclamavit Publicavit et
ad Notitiam Omnium Notum Praesens in Dubium
Deduxit de quo Praesens Jo. M. Loco Publicationis
Solito ad Judicium Suum Redeunt Fecit Re
lationem post Quam Publicatam Banitionis
Poenam Judicium Profaciendum in praemissis
Juxta praescriptum Juris Communis executio
ne Officium Competens videlicet G. B. C. P. Quem
vis adcedet et designavit quique G. B. C. Placere
Quivis Satisfaciendo Muneri Officij Sui ac
additioni a Judicio Praesenti habite eandem exe
cutionem de Bonis Actis ~~Bonorum~~ Jure Victo
rum non Obstante Quibusvis Juris oppositio
nibus ad Primam Partis Actis Requisitionem
Decretique Praesens exhibitionem faciat et per
agat Sed quod Sub poenis Contra Renitentes Officiales
Rebibus Bonorum Vallatis nemo vero eandem exe
cutionem Officiosa per agendam nec per se
aut Subordinatas Quarvis audeat impugna
re Personas Sed quod subsecutiva Banitionis Poe
na quae Praesens Interponit Decreto

Citatio Inquisitionis inter Trebino

In Causa et Actione Judiciaria Infrascripto inter Insti
gatorem Judicij Officij Praesens ejusque Delatores N. N.
Joannem Kolczynski et Evam Milecka invicem Con
juges Josephum Męczynski Joannem Dziwanowski
Franciscum Leszczynski et quidem Maritatam
Contentam Actricem Cum Suj Mariti authoritate et
Ipsa Acto ab una et N. N. Rochum Trebienski
Jacobum Thomam Leszczynskie Benedictum Sie
nicki et Barbaram de Kraszewskie invicem
Conjuges Maritatam quoque Citato Itidem cum ipso Mariti

authoritate et ipsa adhaerend Protestatione Visione ob-
ductione ac alijs quaerelis coram actis Authenticis
Rgni facto Secundo post obtentt Contumatiae
Poenam ad Iudicium officij Psen pte ab Altera
Citto pro eo quia ijs postposita lege Accisi sunt
Infrascriptt peragere Actricem Consortem et
Maritum ejus Concutere Convulnerare Vulnera
in obductione Specificatt Infligere Saepissimis
temporibus laedere diffamare varijs coram Perso-
nis Calumiare Inventaria ex liberis Pascuis
ad Forestam abagere et eadem famae mace-
rare damna plurima in frumentis et Pra-
tis inferre Sepimenta Colligere fossas et Pu-
teum in Fundo Actt N N Kolczynskich sine
ullo Consensu efodere homines famulantes op-
primere vias publicas aliquoties Intercipere
Salem Districtualem pro Annis Novem procura-
ta a Gso Succollectore assignatione ex Sup-
pa Salinaria accipere et nihil velle Actt
omnibus tribuere per N vero Rochum Tre-
binski Sulcos Aestivales Quadraginta per Sta-
dium unum Regimini Guardiae Sacrae Regiae
Mattis per officiosam traditionem dimissis per Se-
Actt N Kolczynski ab eodem Regimine modo
tenutario tentis per vim in possessionem suam
apprehendere usum fructum de ejus Sulcis per
Annos tres participare aliasque Injurias oppressi-
ones et Damna in interrogatorijs futuro in Trno
exprimend Specificand omni Inquisitionum Genere
proband peragere et perpetrare per quae praemissa con-
leges Rgni processerunt pro quibus sup ipsis De-
cernend nihil omninus per Solutione taxae Vul-
nerum ac Compensatio quarumvis Injuriarum et Da-

mnorum

Damnorum Restitutione Salis districtualis tum
quoq pro Penis distinctim Superiorum irrogandis
pbem Citans alias Citatione eadem de praemissis
Latore in se existens in diem hodiernam Stmae
Cadens et provenien Partibus ipsis utrisq et quid Actor
per N. Joannem Kolczynski suo et aliorum Actor
nne personaliter Citata pro interesse Gri Rochi Tre-
bienski per Gsum Joannem Chmielewski N. N. Bene-
dictus Sienicki et Jacobus Leszczynski personaliter
pro Interesse reliquorum per Gsum Jacobum Lesz-
czynski coram Judicio officij psen Comparens
et Secum Judicialiter Controvertens quibus
partium Controversijs Judicium coram se Indu-
ctis exaudito teneri pten Actoream docere pten
Citatam de termino et Contentis Actionis Suae
et quoniam docuit proinde hocce Judicium Causam
psen psequi Injunxit in psequendo ad affectao-
nem Partis Actoris hoc Judicium dedit et
Concessit Delationem inquisitionis parti utriusq Sup
Contenta Citationis et ptestationum Partis
Actoris ad Sequens Querelas Castens Plocens Trnos
post Ti. S. Andreae apli incidens conservandos
Trnum Partibus memoratis utrisq in pallegati
Judicijs sine ulla adcitatione Comparendo peren-
ptorium in Continen M. R. G. Honestus Gregorius
Rokiecki de Bronowo Authus et Juratus palam
Ruit quia ipsa Citationem Literalem Sigillatam pro
Judicij psen Servien Edita cum pfato Citato ad
Bona Leszczyno et Trebino Feria tertia ante
Ti. Natti S. Joanni Baptae pxe pteritae
Anno psen tum et ejus primam ex qua poena
Contumaciae est obtenta tempestive ante obtentio-
nem Illius in una integra Septimana exportavit

posuit etc.

Inq.is mm.is

Actum inr M. Nozarzewsky et N.N. Sgchocius

In Dei nomine Amen. Hodierno ex Dilatione Antecessore Inquisitionis Officium mihi ratione officii mihi concessa ad Sequendum Ludovicum Crim. Bonum Dnum Ubique moderno cum Omnibus Contentis in Constitutione facta et hoc in Causa et Actione Judiciaria introscripta inr M. Andream Nozarzewsky Judicem Terrestrem Cicchanovien. et D. Martinum Korowy actorem ex una et N.N. Antonium Sgchocky Judicem Regni et Franciscum Lutomirsky Juniorem Congestos ex altera Partibus Comparentibus et quia Mandatum Comparendi Mandatum Citationis et alia in hac Causa Processum per N.N. actorem apud me Officialem Coram Actis Judicialibus Citatum et pro tribunali ad Judicium Officii pro Tribunali sedentem et pro obtento Certificatum ad Judicium Officii pro Tribunali sedentem Citatum et pro eo quia ex non observato debito decorum Juris Gradibus viam Cujuslibet N. Petrowsky M. Nozarzewsky Antecessorem Causa necessitatis mandato Mei Officii discedere intercipiendi intercepta via primum appropinquantes portae Cujusdam filii Wisniowo Eniady ex Epiphaniis Domini apparatione Mei Actis propriis nulla habita credulitate acceptato acceptatum ad amicabiles Componistores quam Officium Archidiaconi non extradiderunt imo ad huiusmodi detinent laboribus macerent insuper circa acceptionem Officii M. Actis ad D. Martinum Korowy Actorem defamarunt, mendacia nunquam probandi obtinent alias in primis Omnes Injuriosum genere probandi in Interrogatoriis Futurorum Dno probandi specificandi et pecuniarum pro quibus Dnus decernendi ac Inhibitionis et extradictionis ejusdem cum Epiphaniis et expetis Omnibus Retroactis Compensatione Laborum et quarumvis Injuriarum Officii mihi exhibitarum quorum et singulorum de quibus qualibet facti demeritis dicti mihi Actis cum petitis Dominus citari alias Dilatione ad Dnum Primum sufficientibus mihi Actis quem in Diem Lucidiorem hinc Cedentem et Proximiorem Stabilitis Actis quid ex procurata mihi Actis Ordine Inquisitionis ad Deferendum Juramentum Legis in corruptionem Testium Actoris per M. Martinum Korowy Lucidi et Mihi Andream Nozarzewsky Judicem Dnis Cicchanovien. mihi per Citatum per N. Antonium Lychodij Lucidi Contra Alioram Citatorum mihi per Carolum Stadnicky Actoris Coram Judicio Officii pro Tribunali per Comparens et Juramentum Actoris petijt Libi Dilationem ad pronunciandum hinc attentans petijt Libi Dilationem ad pronunciandum Juramentum Legis Incorruptionem Testium Lectis Actis et Judicium adhibendi Dno Antecessori Comparendi Dilationis ac in Causa Inquisitionis Dum postulationi Carbi Actoris adhibendi annuendi M. L. M. Gregorium Kalinsky de Krono-

vo

no Judice ad Rothisand Super ni corruptionem Delibi-
um N. Martino Borowy Aud in instantia addidit et Desi-
gnavit quorum Mis Rothisan insani Judicij Officij Jhesu
Juramentum Corporale ad Imaginem Crucifixi Christi
observata debita forma Juramenti Solemnitate Flexis
genibus id Mis Borowy Suo et Aliorum Aud nre Sancan
Juramenti Rothisan Prout Testes ad Inquisitionem non et
Corrupti nec informati nec aliquo quovis modo appretiati Subsidio
Dei et Sancta Jesu Xti Passione ita ijn adjuvan ptr quod Subsid
Juramentum Testes Lex Sedet Quatuor fide dignos huc ad Ju-
dicium inducere mandavit et Inquisitionem aduersus quos
N. Schoch obtulit Supradictum Mtm ad Rothisand et
super ni corruptionem Testium Inducendos addidit et Deputavit
qui quid Mis ad N. Antonium Schoch ad pronunciand cum Jura-
menti Rothisan per huc ad Judicium addidit et Deputat quo Mis
Rothisan in Reatum Rothe Supronus capresa ad N. Schoch
Subsidium et Consilium Aud ac Aliorum Ciuium nre Dei et San-
cta Jesu Xti Passione ita ijn adjuvare ptr quod Subsidium Jura-
menti Testes Suos Rei gratia inducat et Inquisi-
tionem aduocat Itag ea procuratia Inquisitionem in Negotijs
Judicij Officij Dei ad Responend Inquisitionem aduersus Partibus
ad ijn alias et quid adorta per N. Antonium Schoch
suo et Aliorum Aud nre ptr Ciuitatem per N. Antonium Schoch
et Franciscum Lutominska quia pretextant inimicos
Congr ptr Coram Judicio Officij Jhesu Comparen et Coram
Judice Controversiam quibus Partium Controversijs Judicium
Coram se mouit Auxilio Jesu Partes vtrasq Inquisi-
tionis hac in causa Suis Coram Judicio Responere et Re-
sponsa Judicis Decreuit et quoniam Pars adorta Suam
Responsa Ciuitatem vero Suam obnoxiam Confessionem Testium
non eduxit attamen eduere obtulit ex inde abusum
Commissi inde huc ad Judicium Dens Sancq decernen
quatenus Respectu Commissi in Sancto nomen Inquisi-
tionis abusus ordinar quatuordecim Marcarum Solum Par-
ti et Judicio per medium hinc in stanti Subpena Bannis mr
Dnis Lustr publicand ad Pars Ciuitatem Solvat Ritibus nres
huc ad Judicium Suspensa Tantis per Responsionem Inquisitionis
ptr quod adorta ptr Ciuitatem Inquisitionem in Reatum in-
mentem Comissi Disaonis Inquisitionis in Sequen Judicij
Officij Dei ptr Dnos Andream Sapiehan Judicem eduxerunt Con-
cessit et per Concedit Conservand Jurium Statuum Consuetu-
dinum Gallicarum Judicij sine quavis adultatione Comparend Prorogat Judicium
Sine Strepitu Dilatione

Rogoto

Inquisitio inter Bagiennice et Gąski ac Rzeczkowo

In termino hodierno ex relatione authentica Crenę Capitt Ciechanovienę sigillata cujus tenor sequitur talis Actum in Arcę Ciechanovienę Sabbatho post F. Nativitatis S. Joannis Baptistę proximo anno Dni 1751mo Coram officio Actus praesenę Castrenę Capitt Ciechanovienę pltr Comparens Mlis Regni Gnalis Providus Paulus Gonosa authus et Juratus Officio praesenę notus Publicę Rvit, Quia Ipsi Citationę literatt sigillatt Copiae infrascriptae Similes pro Terminis Querelarum Causarumq officij Judicijs Crenę Plocenę servientes tenoris sequentis Thomas Gregorius a Dembowa Góra Dembowski Plocenę Plonscenę etc Capitaneus Vobis Gis Ludovico Rzeczkowski Hippolito Gąsecki Terrae Ciechanovienę Incolis de personis bonisq vestris gltr omnibus Vigore Regio et nrae qua hac in parte fungimur Capti Authoritate mandamus ut in Judicijs officij ~~relat Cau~~ nostri Castrenę Plocenę seu Terminis Querelarum F. 2da prius et proximus ab hinc in Cro Plocenę Celebranę pltr et peremptorie Compareatis ad Instantiam Instigatoris Judicij officij nostri Ejusq Delatorum Perillustris ad modum Rdi Jacobi Bagienski Canonici Collegiate Plocenę Praepositi Lamovienę et Gis Jacobi Kołakowski Actt Quivos 2do post obtentam Contumatiae super vobis poenam Citant Idq pro eo quia vos in Societate sua Lucra vobis Actori vero ~~[illegible]~~ perlucra ferendo licet si de Publica Pecudum Pestilentia grassata bene notificati vestraq experientia permoti extitistis attamen obliti timoris Dei et Praecepti Ejus Diliges proximum tuum sicut te Ipsi irreflexamente querendo vestra ut omissum est Lucra ausi estis temereq praesumpsistis pecuda infectione seu aura pestifera praepressa ab in

colis

in Colis Terrae Ciechanoviensis aut ubique de
infectione eorum Notitiam habere volueritis Exta
tiones tantum afferentes aliquam pretijre
compensam Coemere Coempta seu Licitatio
ne Sola decepta Gedanum multoties pellere
taliq vestro progressu Pellendo per Opidum
Sarnowo patris familias absens pro tunc Actt
Bovem morbo infectum gratia ac Lebonis
Affectus secum Actt nunquam habiti velle relin
quere recusatum Patrem familias ad accipiend
huncce Bovem aliquot volibus stimulare et
Omnino ad Stabula Domus Plebanalis Ibidem in
Sarnow Sitta adducere ac proprijs Legatis
aliaquedam nomina et cognomina assu
mendo ac sese de Bonis Lopacino vocitando
non sine dolo et fraude et applicare put
de facto Ibidem dereliquistis perinde cons leges
Tam divinas qm humanas processistis Damnaq
ex inde per hunc Bovem morbo gravi infectum
ad aliquot Millia pecudibus pervos stimulo
Infecistis Causatum sibi Actt videlicet tam
Perillustri admodum Rdo Canonico Plocens qm
Geo Jacobo Kotalowsky Ibidem pecora sua Con
servans intulistis poenasq pro tali in Christia
no progressu emergentes succubuistis et
in vos traxistis pro quibus super vobis decer
nend et extendend nichil omnius pre
fusione seu Bonificatio Damni per
vos Causati ad Judicium Officij nrri
ex loco dicti delicti in Palatinatu nri
psens Citamini Litis Itaq Termino
advenienti parituri et Judicialiter
responsuri Datt in Cro Plocens Feria Ter
tia

Tertia ante F. S. Joannis Baptistae
proxima Anno Dni 1751mo
ad Bona Gaski et Nasierowo Dolne
Curias Citt Ibid Sitt Die hodierna Actus
Pens extradidit posuit reliquit
de quo Pens Idem Mlis fecit Rela
tionem ex Actt Crenn Capitt Ciechanoviens
extractum Muchowiecky manu
ppria Legit Cum parata Copia
Morawsky Locq Sigilli Castri
Episd Indiem hodiernam Incidenti
et provenienti partibus Ipsis utrisq
et quid Actorea per Psum Matthiam
Baginsky Citata per G. Joannem
Chmielewsky Coram Judicio Officij
Pens Comparentibus et secum Judi
cialiter Controvertentibus quibus par
tium Controversijs Judicium Coram se in
ductis Auditis ad affectationem partis Actoreae
hoc Jd Judicium dedit et concessit Dila
tionem Inquisitionis parti Actoreae par
ti vero Citatt sivult Dq super Contenta
Citaonis et ptestaonis ad Sequens
Querelar Crenn Plocens Trnos post F. S. Andreae
Apli Incidens Conservando Trmum par
tibus memoratis utrisq in Allegatis Ju
dicijs sine ulla ad Citatione Com
parendi peremptorium

Dilatio Muninentorum inter Genesorum Roszkowski

et Kovalewski.

In Cāa et Actione Judicialia infra scripta inter Gnosos Nicolaū Kowalewski Burgrabium Castren Plocen Actorem ab una et Bartholomeū Korzeńskī itidem Burgrabium Castren Plocen Reū partibus ab altera citatum pro eo quatenus ipse uti succollecto a Gnosis Distribatoribus Salis Districtualis dependens bona Rostkowo et Brudzino Convicinis iuxta Tarefam Districtualis Salis Palatinatus Plocen proxime elapso Anno Brudzino officiens hereditarie coram dem Bonor Brudzino verbis compactis Cessam extradat et extituat citat ipsi adividendum et audiendum ipsum quoq ad restituend seu extradiendum Semidue Sumo Salis Supra scripta bona officien Sententia Judicij Nostri sibimet restituend instantanear decerni Litis expensas injungi deputa iuris emit decerni et Sententiari Contentibus aliis Actionē ad rem ipsa tangentibus in se complectendo in diem hodiernam Legitime cadentem et provenientibus partibus ipsis ultroq et quidem Actorea p Gnosum Jacobum Kowalewski citato personaliter ad effectuand Partis actoreae debite ad Monimenta ad causam pertinent Necessaria ad sequentes quadrelas Castren Plocen Sabbathi Termin p.t Festum S.t Andreae Apostoli incidentes Conservando Termum Partibus Memoratis in Poliquatis Judicio suo Sine quavis Ascitaone Comparenti percepto Nuncio Curiae Mariscalis Regni Gnelio Honestus Gregorius Rolowski de Bronowo Authenticum et Juratus palam recognovit, quia ipse Citationem literarum Citatoriarum sigillatas p Terminis Contentibus servandum dicto Contra p.fatum Reum Actum ad Cancellariam p.sentatum ac Officio Burgrabiatus p.fato Sabbathi Festum S. Viti et Modesti Martirum Anno p.senti debite exportavit vi eadem Cancellaria posuit relignit decque in Dorso facti Ministerialis Testificando manifestationi suae coram Actis Authentic facta ad Judicium Officij pertin

Dilatis Inquisitionis Inter G.G. Roscisz edskich ac alios alias GG Wyrzutkowskich et Rzesotnickich et Alios p

In Causa et Actione Judiciali infrascripta inter Gnosum Gregorium Judicem Officij p.sentis ejusq Delatores Gnum Andream Rozdzińskich et Alex Jacobum et Joannem Siemieńskich fratres inter se germanos Actor ab una et GG. Michaelem Wyrzutkowski Simonem Rzetarski Simonem et Albertum seu Albertos nnos Siemieńskich Paulum Brudnicki in hdrendo Jacobum ac vulnerum in abductionis Coram Acta Authentica Sua facta ad Judicium Officij p.sentis p.fatis ab altera Citatis pro eo quod ipsi in contrarium Legum Jam divinar quam hominar temere procedendo et Judicio post abtentam Contumaciam

ausi sunt et presumpserunt et quid Nlis Wyciat
Kowsky primo Gsum Actt Dnum per Nles Szmietko
wskie ad Bona Rzesotary Bory pfuneralibus invi
tatum nulla habita raone infestare, laedere, diffa
mare, Calumniare ex post vero accensus odio pfa
tos Nles Rzesotarsky Szymonem et Albertum Sze
mietkowskie Paulum Brudnicky ad perpe
trandas Infrascras violentias „ associare quicquid associ
ati Ipsi et omnes Juncti ausi sunt p Domum
Nlium Szmietkowskych Coactor noctor no tem
pore Armatim super inequitare sup inaequi
tando omnes Actores opprimere palam ac
manifeste diffidare Nlem Joannem Szmietko
wskij disarmem convulnerare Gsum Kosciste
wskij in duellum lege Publica vetitum provocare
aliasq inconvenientias et Injurias omni Inquisi
tionum genere probandas et deducendas per
agere et perpetrare perq pmissa leges Kni trans
gressi sunt pnasq exinde emergentes
personales et Crumenales succubuerunt
pro quibus super Ipsis distinctim decernen
dis et extendendis pene Citantur ad videndum
et Audiend Ipsos pnis condignis puniri per
sonalibus et Crumenalibus puniri solutionem
tale vulneris Nli Joanni Szmietkowskij
Mattt vulneris injungi caeteraq prosecus Juris
exigentia Cone Ipsos statuy decerni et serten
tiari Alias Citatione eadem latiore in se Comple
tente in diem hodiernam 1me Cadente et
proveniente ptibus Ipsis utrisq et quid Actt per
Gsum Andream Kosciszewsky suo et Alior Actt nne
pltr Actt per Gsum Jacobum Kosciely comparentibus
et secum Judicialiter Controvertentibus quarum
partium „ controversiis Judicium Officij pene „ Coram se inductis exauditis

decidendo Trnum ptis actoreæ ad affectationem
ejusd. dedit hoc idem Judicium dedit et concessit
Dilationem Inquisitionis parti utriq super Conten
ta Citaonis et Paonis ptis actoreæ ad sequentes que
relar. Crenæ Plocenæ Trnos post Festum S. Andreæ
Apli Incidentes Conservando Trnum Cum ptibus
memoratis utrisq in prealleg atis Judicijs suis
sine quavis ad Citaone Comparendi peremp
torium ~~[illegible]~~ In Continente Mtis
Rpi Gnales &c.

Dilatio Musimeritorum Inr Gros Rudo
wskie et Kolczynski

In Causa et Actione Judiciaria Infrascripto Inr
Gsis Gabrielem Lucam Stanislaum et Antonium
Rudowskie ~~[illegible]~~ Olim Thomæ Filios quon
dam Casimiri Gregorij bini Rnis Rudowski Sortis in
in Bonis Rudowo Brody hæredis Ejusd. Thomæ Paren
tis Nepotes Actores ab Una et Gsum Jacobum Kol
czynski Sortis in Bonis Rudowo Brody possesso
rem Adhærendo Documentis causam Psenæ Ju
vanæ Secundo post obtentent. Contumaciæ pæ
nam ad Judicium Officij Psenæ parte ab Alte
ra Citatum pro Eo Quatenus ipsi Summas
binas Primam Quæ Trecentorum Quadraginta
Florenorum Polonicalium Alteram Centum
Quinquaginta itiæ Florenorum Polonicalium
ex Sortibus Bonorum Rudowo Brody per Olim
Gsum Casimirum Gregorium Bini Rnis Rudowski Acto
avum Olim Gsis Francisco Lugoski et Mariannæ
Strusinska Rtis Christophori Kolczynski Conti in
Summis Supraexpssis Obligato Si quæ Ipsi ju
ste ex realibus Documentis per Ipsa Comportanda
post Eosd. Pnominato GG. Lugoski et De Strusin
skie Kolczynska ad Solvendum venerit Sevet de Bonis
in Psenæ Officij Competenti Condescendat Pretensio
nes fundi ex possessione Sortium pullulanti Com
pensat, Qua propter Citat. ad videndum et audiendum
Ipsa ad levationem Pdicto Summar. Si quæ Ipsi
Juste debent Condescensionem de Bonis per

Sententiam

Sententiam Judicij Officij praesentis Stringi Condescensio
nem ad fundum Bonorum seu Sortium Litis ibidem In
Intuitu praetensionum ex possessione Sortium Earundem pu
tulanti assignari idque quod jus et justitia po posse
rit decerni et sententiari praesentis alias Citatione
Eadem latiore in se complectente in diem hodier
nam Ime Cadentem et devenientem Partibus Ipsis Utrisque
Et Cuique Actorea per Gsum Joannem Grabia Citatum Gsus
Jacobus Kolczynski pro Comparentem et Secum Judiciter Con
troversiam Quibus Controversijs Partium Judicum Offi
cij praesentis Coram Se Inducto Auditis de Consensu Par
tis Actoreae Ad Affectationem Citati hoc Jam Judicium
dedit et Concepit Eius Dilationem ad Munimen
ta Causam praesentem Impugnata Ad Sequentem Querelar
Crem plocen Trnos post Festum Sancti Andreae
Apli Incidentem Conservando Trinum Partibus Memorato
Utrisque in praelegato Judicijs Sine Quavis Adcitatione
Comparendi peremptorium In Continente Mlis Rmi
Gnalis Honestus Gregorius Kokiecki de Bronowo
Authus et Juratus palam Rvit Tuca Ipse Cita
tionem Literalem Sigillatam pro Trnis praesentis Lectum
Con praefato Citato ad Bona Rudowo Brody Sabbatho
post Festum Nativitatis Sancti Joannis Bptae
pxo praeterito Ac praesentem tum et Ejus primam ex Qua Pe
na Contumacia est Obtenta tempestive Ante
Obtentionem Illius in Una Integra Septima de
lulit exportavit &c.

Decretum Comprobationis Inter Banitus Nlem Brudzinski et M. Jaroszewski.

In Causa et Actione Judiciaria infrascripta inter M. Jaroszewski Suc
camerarium Pltus Plocen Dnum tum laboriosos Mariannam Vid
Labsi Josephi derelictam Viduam de Bonis Jaroszewo et Thomam
Osetka de Bonis Zaborowo ejusdem Mariannae Viduae Generum
Subditos et quidem Subditos praefatos in Assia G. Thomae Lissowski
Bonorum eorundem Jaroszewo cum attinentiis Administratoris Actorum ab
una et Nlem Adamum Brudzinski inhaerendo Officio arresto
circa praesentem Citationis positionem interposito ad Judicium Officij praesentis
parte ab altera Citatum pro eo Quatenus Ipsi Summas binas

et quia

et quia Xmam 18 Tyne per se actricem tibi Nli Brudzinski
serviendo mutuo datam et realiter accomodatam breviq tem-
pore restitui declarat non tamen restitutt alteram Sex Tyne
pro deservita mercede Ipsi Cstitt Actt debitam et per Ipsum
ad exolvendum assecuratt actrici persolvat Quapropter citatus
ad videndum et audiendum Ipsum ad solutionem supraexa-
ratar quotarum instantaneam per sententiam Judicij Offij
Cseng stringi alias citatione eadem latiore in se obloquenc in di-
em hodiernam lme cadenc et provenienc Ptibus Ipsis utrisq actoreo
per G. Thomam Lissowski Administratorem Bonor Zleniewa
suo et aliorum actt nme pltr citata per G. Joannem Chmielewski
comparenc et secum Judlr controvertenc Quibus controversijs
Judicium coram se inductis auditis decernit Quatenus compro
bet Labsa Marianna Labsi Josephi derelictt Consors ~~Vidua~~
quantitatem tam summa mutuo data quam pro deservita
mercede provenienc tum prout nihil in Cmissis est satisfa-
cta in sequenc Querelarum Crenc Plocenc Trnis post Fm S. An-
drea Apostoli Incidenc Conservando Trnum Ptibus memoratis
utrisq in Callegatis Judicijs sine quavis Adcitione comparen
di peremptorium post quam comprobationem Cstandvelnt
Judicium decernet id quod Justitia erit Hicq in continenti
Mlis Rgni Gnalis Providus Jacobus Mlotek de B. Zaborowo
Authcus et Juratus palam publiceq rnit Quia Ipsi habitis
secum Nlibus Antonio Dzierzanowski et Jacobo Strusiń-
ski, grãa majoris testimonij sibi adhibitt ex requisitione
Offza Suprascror Actt nempe Labsor Marianna Matris
ac Thoma Osetka Generi tum et Suprapositi Administra
toris B. Jarzewo fuit 11m Kluczewo Fra Feria Quarta intra
Octavas Festi Sacratissimi Corporis Christi Domini Ao
Cseng 1751 pxe Cterittt ibidq suprascras Summas in Citione
expressas apud Nlem Adamum Brudzinski Cvenit, arrestavit

et de restitutione instantanea monuit ac ex re summam
earundem non exsolutionis citationem eandem F. 2da intra
Octavas Festi Sacratissimi Corporis Christi Domini Anno
Presenti posuit et reliquit, de quo Presenti facit Relationem.

Baniti N.N. Iglenniccy Conjuges pro Relictum
D. N. Alberti Czarnowski Consortem

In Causa Judicia Infrascripta inter N.N. Agnethem
de Krasewskie Relictum D. N. Alberti Czarnowski
Consortem Viduam Matrem et ab Eod. N. Czarnow
ski Dnam advitalitialem, tum Casimirum ac Joan
nem Czarnowskie Filios Minorennes, ~~ad~~ et quid
minorennes cum assistentia et authoritate de Ju
re Gnoumbenz Actores ab una et N.N. Andream
Iglenicki et Theresiam de Orlowskie Jenicem Conjuges
et quid Consortem Maritato cum Suj mariti au
thoritate et assistentia Inhaerenda Inscriptioni au
theae Sup Summam Trecentorum Delinquagintam
Duorum Tym pro Praefato Conjuges utrosque in Personam
N.N. Casimiri et Joannis Superstitum ac D. N. An
tonij ~~...~~ Deriliter de hac luce decessi Czarnow
skich Filiorum recognitum 2do post obtentum Contumatiae
Poenam parte altera ad Jud. Officij Presentis citatis idque
pro eo Quatenus Ipsi Summam Supra Exaratam Origi
nalem pro Ipsis Actricis Filij ac D. N. Antonio Czar
nowski Inscriptam Jam vero provisionem annualem
ab Eadem Summa provenientem Matri Vigore Juris advita
litij a Supra nro D. N. Alberto Czarnowski Marito
in Eadem Summa extendendam ad manus utrasque tam
originalem quam provisionalem Summas de Actores
Filios et Matrem Concernentes persolvant Atque
igitur ad vid. et aud. ad persolutionem Summae Pre
missae una cum provisione mediante Senten
tia Judicij Officij Presentis Stringi. alias Citatione
et Actione

Eadem

Sup
ad

Eadem latione in se existen in Diem hodiernam
Ltme cadenz et pvenz et partibus utrisq tan-
dem pfata pars Actorea coram Judicio Offi-
cij pen pbr comparens et Ordinem Eundem ho-
diernum p totum Judiciorum pen tractum
Ltme attentans memorarat partem Ctt
ad quas Juridice per Mlem Rni Gnalem Gregorium
Rohiecky de Bronowo authum et Gerald Ju-
dicialem tribus et ultra Juris formam vici-
bus quatuor Clamatt et vocatt non temen compa-
renz gmo Contumacem existen cujus Contumati-
am Supra scripta pars Ctt coram Judicio Offi-
cij pen accusand petit hocce Jud pena Bnis
Sup Eadem parte Ctt disparen in lucro
solutionis Summae aliae in toto seu p toto lucro negotij
Suj principalis decerni aliaq in talibus fieri
solita exequi postulavit Et Jud pen Juri com-
muni postulationi Partis actoreae utilitate
annuend Super Eadem parte Citata pen in
Trno disparente pena Bnis decrevit pen
decernit ad quam publicand Bnis penarum
Suprascriptum Mlem Judicialem addidit et de-
putavit Qui Mlis Exequend munus Officij
Satisfaciendq deputationi a Judicio pen
habitae pr Supra recensitt partem Ctt pen
in Trno disparen esse Bannitt Juri Commu-
ni Contrariam Et rebelle hic in Atrio Tu-
bae Judicialis ac in alijs locis publicationi
Consvetis pen p Lurima nobilitate ad Ju-
dicia moderna Congregatt alta Sua pro-
nica et Sonorosa voce p clamavit pu-

blicavit et ad notitiam omnium pertinentem
Indulsam deduxit de quo Pres. Qd. Mlis e-
tiam Publicationi solito ad Quid Suum Re-
diens fecit Relationem. Postqm publicatio
Bnis pœnam modo pmisso obtentam hoc
qd. Quid p faciend in pmissis juxta pcri-
ptum Juris Communis executione. ad
M. Loci Capitaneum M. seu ad M. M. Loci Ca-
pitaneos sub cujus vel quorum Jurisdi-
ctione pfata pars citata cum Bonis suis
subest vel constitit Causam hanc remittitq
remisit pen. Dni Sui Vigore. In Continen.
M. R. S. Gregorius Rokiecki de Bronowo authcus
et Juratus palam Rnovit Juia Gpa etc. Scribat
ad B. Zglenice Magna Sabbatho post Festum
Nativitatis S. Joannis Bpstae anno pen. tam
et Ejus primam etc. Scribat juxta formam
Cancellariae

Dilatio prorogationis munimentorum
inter G. Goscicki B. C. P. et GG. Dziergowskie Citt.
In termino hodierno ex Dilatione munimentorum
parti infrascriptae in antea actis Judicijs receptae et
per Judicium officij pnis data et concessa ad segenda
Juridicae castrensis Plocensis terminos ut pote mo-
dernos in termini ibidem contentis legitima con-
servatione factae et hoc in causa et actione
Judiciaria infrascriptae inter G. Bartholomaeum
Goscicki B. C. P. actorem ab una et G. Annam de Po-
mianowskie primi et G. Matthiae Goscicki
secundi ad pnsens voti G. Jacobi Dziergowski con-
sortem inhaerendo manifestationi coram actis
authenticis Rni factae ad Judicium officij pnis parte ab
altera citt. in assistentia mariti idq pro eo Juxtenus
ipsis summas binas unam septuaginta sex Tynfos
mf pro duabus tonnis salis per ipsam divenditis

divenditis actt provenientes alterae viginti quatuor et sextarij
unius ipsi per actorem in vidualistatu accomodatt nec non
pisi duos coretos mensurae Kaciaziensis similiter ipsi accom
modatt ad huiusmodi restitutos ejusdem actori restituat et persol-
vat igitur citatae ad videndum et audiendum ipsis ad persolutionem
summarum unius septuaginta sex Typhonum alterius vi-
ginti quatuor et sextarij unius nec non pisi duorum coretorum
sententia Judicij officij Praesentis Stringi ac id quod invenerit et
sententiae decerni et sententiam praesentem alias dilatione
munimentorum latione in se existentem in diem hodiernam
legitime cadentem et provenientem partibus ipsis utrisque et quidem
actor personaliter citata per G. Laurentium Dłużniewski
satisfaciat pars citata dilationi munimentorum ipsi hac
in causa concessae in instanti tandem circa satisfactionem
ejusdem dilationi munimentorum Judicium controversijs partis
auditis, si quidem comparens partis citatae quod praesens
causa in complanationem in termino condescensionis
interveniente authoritate Gnosi Nicolai Kowalewski
B.C. Plocensis pro expedienda condescensione assignati intravit
firmiter allegat et complanatione reproducenda com-
probaturum offert et ad reproducendum eandem complana
tionem prorogationem munimentorum exposuit itaque
Judicium officij praesentis suspensa satisfactione dilationi
munimentorum ac decisione causae ad affectationem ejusdem
comparentis citatae partis eandem dilationem prorogavit
distulit ad producendum eandem complanationem ad se
quentem Querelarum castrensem Plocensem terminos post festum
Sancti Andreae Apostoli incidentem quam producere
pars citata tenebitur idque sub succubitione in causa
pro ejusdem sequentem Querelarum castrensem Plocensem terminis
termini ad partibus memoratis utrisque in praeallegatis Judicijs
castrensis Plocensis prius et proximius adhuc celebrandis sine
ulla ad citatione comparendi peremptorium.

Banitus G. Zembrzuski pro NN Chmielewskie

In causa et actione Judiciaria infra scriptis in PNN
Joannem Patruum et Paulum Piliastrum Chmielewskie actis
ab una Lu G Jacobum Zembrzuski adhaerendo pte-

stationi

stationi Cora Actis Authenticis Rni Factae Edo
post obtenta Contumaciae pdna ad Juciu Officij Psenae
pte ab Altera Litt p eo qa Ipse Vili pensis Legi-
bus et Constitutionibus Rni, no observataq vicinitatis
amicitia Actores Variis temporibus ubiq locorum ag-
gravat, dishonorat, laedit, diffamat Irrealia nu-
qm pbanae objicit, via liberam intercepit, Intercipienae
obsessit, concussit, lupis devoraone Vaccae Stante
ejus inventariorum Custodia Causavit, Porcu Sagina-
tu concussit pqm nimia Concussione exchalari de-
buit Cora Variis Personis verbis asperis duris et
pbrosis, honore denigrantibus affecit, aliasq p mul-
tas violentias, injurias damna exorbitantias
omni inqsione genere pbandas in Interrogato-
rijs futuro in Trno exprimendis specifican-
das, pegit et ppetravit pquae pmissa Leges Rni
transgressus e p qbus sup ipso decernendis ac nihil
ominus ppaenis distinctim sup ipso irrogandis com-
pensatione quarumvis injuriarum et damnorum Psenae
citatae alias citatione eade fusius in se obloquen-
ti in diem hodierna legitime cadenae et pve-
nienae Ptibus Ipsis utrisq tande pfata Pars Actr
Cora Judicio Officij Psenae personalit comparens et
Trnu eunde hodiernu p tota judiciorum Psenae au-
dientia legitime attentans memoratt Litt ad Jus
juridice p Mle Rni Gnale Honestu Grezinu Ro-
kiecki de Bronowo Authenticu et Juratu tribus
et Ultra juris forma vicibus quatuor acclamare
fecit q Litt et Alt Clamatus et Vocatus no stetit
nec juri pariuit imo ut ide Mlis retulit Contumax
extitit cujus contumacia pfata pars Actr Cora Judi-
cio Officij Psenae accusanae peciit pdna Banionis
ppetua sup Ipso Litt Psenae in Trno disparere et
se condemnare pmittenae p Judiciu Officij Psenae

decerni et sententiari et judiciu Psens studendo ju-
stitiae et juri Comuni postulaoniq Ptis actt utiliciti
annuendo pena Banitionis ppetua Sup eodem Citt Ps-
sens in Trno disparente decrevit et Sententiavit
ad qua publicanda Banionis pena Supra Scriptt
Mle Rni Gle Honestu Gregoriu Rokiecki Judiciale
addidit et deputavit q Mlis Satisfaciendo depu-
tationi Suae a judicio Psens habitae memorata
Banionis pena ac Ipsu met Citt esse Banitu Juri
Comuni Contrariu et rebelle hic in atrio Stubae
judicialis ac in alijs Locis publicaoni consuetis
Psens plurima Nblitte ad judicia Moderna foruq
Publicu Congregata alta Sua Pconica et Sonoro-
sa voce pclamavit publicavit, et ad notitia omnia
ptunc Psens indubia eduxit de quo Psens Idem Mlis
~~fecit~~ e loco Publicationi Solito ad Judiciu Suu re-
diens fecit Relaonem. Posqm Publicatt Supraposita
Bnis ~~pena~~ ppetuae pena p pagenda juxta pcessu de
Bonis Citt jure victoru execuone.

Lucrum Ulterioris ex Parte G. Grzybowski Sup. G. Myszkowski

Juxta actum Executionis in Bonis Infe-
rius nominandae officiose per Infraspecificatum
G. Burgrabium Crac. Ploc. expeditum ac manu
ejus propria subscriptum Tenoris Ejusmodi Actum
in Bonis Turza magna Fa Sexta post Fm S. An-
tonij de Padua Proxima Anno Dni 1757 Coram
G. Antonio Chmielewski Burgrabio Crac. Ploc. Praesente
Nobilis Petro Szypulski et Martino Peplowski
nec non Mnli Rmi Gnali Providio Antonio Wo-
zniak de Turza magna authto et Jurato actum
Praesente acclamante Qui G. Burgrabius Castrense Plo-
cen. in muneris Officij Sui ac Additioni a Mfico
Antonio in Zakrzewo Zakrzewski Vice Capitaneo
Crac. Ploc. Vexillifero Zawskr. habitae ex offa re-
quisitione Nobilis Andreae Grzybowski actum Jure vin-
cens Vigore Condemnationis de actu ejus in Cro
Ploc. In Terminis Querelarum Fa 2da post
Dcam Misericordiae in anno proxime elapso 1750
Sup. Nli Martino Myszkowski Citto Jure vi-
cto Occasione quotae Certae quinque Tynae
in pacificationem Certi Interesse ab actore acce-
ptae nec non Hordei Semi Coreti ocimi itidem Semi Core-
ti mensurae Srenenae Similiter ab actore pro breci
tempore accomodatae non restitutionis per indeque asse-
curationi Suae Contraventionis obtentae et Publi-
catae ad Bona Suprascripta Cum Nobilibus et Mli
in actu notatis Condescendit Jurisdictionem
Suam in Sorte Suprafatorum Bonorum per vocem Supra-
scri Mlis fundavit et Partes ad Comparendum
Suo Coram Officio acclamare Injunxit Quo in

Imo

Trno Circa reproductionem Condemnationis
supra de actu notatae a Parte Citta Mtr Compa
rens Nlis Catharina de Krzywkowskie relicta
Nlis Josephi Mystkowski Consors Vidua Citti
Jure victi Mater Gand Executionem his
Verbis Bronie niedopuszczam tey Exekucyi
Iz na tey fortunie Syn moy nie niema bo
to moja fortuna Impugnavit et fieri non ad
misit qua Impugnatione attenta Ld E Burgra
bius ab Eadem Executione Supsedendo Causam hanc
Cum toto ejus effectu Partibus ac Impugnatri
ce rursus ad Jud Officij Castr Ploc proximius ab
hinc in Castro Ploc Celebrand Unde emercit
remisit remittitq praesens Trnus Partibus memo
ratis utrisq in praeallegato Judicijs serie quavis
Adcitatione Conservando etiam Impugnatricem
parendi peremptorium et Antonius Chmielewski
Burgralius Cre Ploc manuppria In Trno itaq
Hodierno Vigore praeinserta Remissionis Conserva
tionisq Ipsi Trni Judicio Hodiernam recte Cadenget
debenq Partibus Ipsi utrique Tandem praefatus Actor Ord
Judicio officij praesens Comparens et Trnus eundem Ho
diernum p totum Judicium modernorum tractum Nmo
attentans memorato Citto ad Jus Juridice pro
VEP Gregorium Rokiecki de Bronowo auctum
et Juratum tribus et ultra Juris forman vicibus
quatuor Clamato et vocato non tamen Compare
in Lucro Ulteriori fortis faciendae Executionis
alias in toto seu p toto Lucro negotij sui
Principalis admittente Judicio officij praesen

401a

Post quam Publicatio jus praemissum est Baccarum per
eam Judicis officij Pro Pro faciendo Juxta praescriptum
Juris Communis Executione Causam hanc cum toto
ejus effectu ac Partibus ad M. Loci Capitaneo
Sub Cujus Jurisdictione praefata Impugnatrix cum
Bonis Suis residet et Consistit remisit remittitque
praesentem

Sub Actu Feriae Secundae post Festum Visitationis Gloriosissimae Virginis Mariae 1751mo

Lucrum denu Ultimariae Super Magnifico Thoma Zielinski Succamerariae Lomzensis ex parte Illmi Valentini Niszczycki Castellani Raciaziensis

Justa Actum Executionis infrascriptum in Bonis inferius nominatis Officiose per Gnosum Burgrabium Crensis Plocensis una cum reinductione in Partem Molendini Aquatici expeditt ac manu Ejus propria Subscriptt reproducens ad Acticandum Actisque Praesens ingrossandum suscepit in Tenore Sequens. Actum in Bonis Glinowieck ante Molendinum Aquaticum in Fluvio dictt Wkra ad Littus Bonorum Eorundem Glinowieck existens Sabbatho post Festum Nattis Sancti Joannis Baptistae proximo Anno Domini Millesimo Septingentesimo Quinquagesimo Primo Coram Gso Antonio Chmielewski Burgrabio Crensis Plocensis Praesens Gnosis Hyppolitho Gronczewski et Michaele Drozdowski necnon Ministeriali Rni Gnali Provido Paulo Grzegorzak de Kossobudy Autho et Jurato Actto Praesens ad clamans Quibus Burgrabius Crensis Plocensis insistendo Legibus Rni desperagendis Executionibus Sanatis Satisfaciendo quoque muneri Officij ac additioni a Judicio Crensi Plocensi habitt ex Instantia Illustris et Mfici Valentini Niszczycki Castellani Raciaziensis et Illustris Magnifici Pauli Niszczycki Castellani Plocensis Filij Actt Jurevincensis Vigore Condemnationis in Lucro ultimariae de Actu Ejus in Castro Plocensi in Terminis Querelarum Causarumque Officij Judicijs Feria Secunda Ante Festum Sanctae Catharinae Virginis et Martyris in Anno in Anno proxime elapso Millesimo Septingentesimo Quinquagesimo Super Magnifico Thoma Zielinski Succamerariae Lomzensis Citto Jure victo Bonorum Garwaz Wkra Wolka cum attinentijs Possessore rne per Eundem Mficum Zielinski Molitionis Liberae in Molendino

Glinowiecens in virtute donationis Certae Coram Actt Crens
Plocens super Partem molendini Aquatici in Fluvio
Wkra ad Littus Bonorum Glinowieck existens per Gsum
Gasparum Glinowiecki in personam Illustris Mfici
Pauli Nisielski Castellani Plocens Actt parens Factt et re
cognitt ac Metretarum ac Molendinatore recipere
Juxta Antiquam et Consuetam ab Actis Donationis
recognitt praxim stante Ejusd Magnifici Zielenski
Bonorum Garwaz cum adjacentibus Possessione dene
gationis et interdictionis ac Aliarum in juriarum
peractionis obtentt et publicatt ad Bona suprascra
Locumq supra annotatum Cum Nobilibus et Mli
in Actu expressis Condescendit Jurisdictionem suam
per vocem suprafati Mlis Promulgatt fundavit pa
cem et Securitatem circa Ejusmodi Actus Officiosos
observari Solitt Qfato Mli praecustodivit et partes
ad Comparendum suo Coram Officio acclamare
injunxit Quo in Trino Plenipotens Illustris Mfici
Castellani Raczzieng reproduxit Donationem in Cro
Plocens Sabbatho Ante Festum Nattis Sancti Joan
nis Baptistae proxima Anno Domini Millesimo
Sexcentesimo, Nonagesimo Tertio per Gsum
Gasparum Glinowiecki et Pauli Filium in perso
113. nam Actius Dicti Illustris M. actoris Parentis supptem
molendini aquatici in Fluvio Wkra ad Littus Bonor
Glinowiecki existens Liberamq molitionem una cum me
tretis factis ac condemnationes Trinas in Fundamento quorum
petiit ab officio Burgrabiali in ptem molendini Mgd
Introduci cujus G. Burgrabius affectationi magis Juri
Communi annuendo eundem Mcum actis vigore nominatae
Donationis in partis molendini aquatici possessionem
cum Omni antiquo usu et Commodo per molendinatorem
importando et faciendo praesente Gnoso Antonio Natecz
M. Zielinski Economo praesens officium introduxit
reinduxit Possessionem ac usum Fructum iuxta
antiqm praxim assignat intromissionem Instanta
neam admittit in quo Termino Laboriosus Valen
tinus Kiedzielski ejusd Molendini Molendinator
recognovit Suo Coram officio Burgrabiali Suae

verba

hac verba iż nagotowszy wszelkg do dworu Kondra
chiego y na barczmy Dob kondrai Elich, kazdem Roku
Zakrze mietat Cheyntam ednego na wkubarmit Dokon
draica y aymiani roznego zboża na wkumtyna sego
do kondayca Viertlem Bity nastin wkonym viertlu
Jarey Ostn Gże powinno kmu Osm Dawalem tudzież
Sesnat Perch Czwarty Od mieszczego Siwego Jane Zarot sie
tak miany Od zbor mnich miedanych Dwonu kondrathego
dacy y mieszczan Kas aymiani kondraice nebrat y niepra
Parmnego niemiat czego wssy Slicy Wjmć Pan Zielinski
Podkomorzy Lwowski Zakazat mu abym nie do kondrayca
nedawat y miany nybierat Hoc adiecto że Wjmć Pan Kaste
lan Do wzellucz reparacyi Mlyna y Sgdow drobnow y
Apustow prospicyona nie Zadnymy y Expensem przy kladac
Sie powinien respectu gwod non parkiapatio nis medetas
et pora ac estorcionis p Mosendinatorem de Cprensu Mcelin
Sli cuius ejus dispositionem ab aula Cndrac crene mebe
sar Jm Castellanus Stanczyciene Lum nie processus perduc
tradictionem affectavit Pautem Antonius Snatzek Cunom
me M: Zgliński Dñi sey compositionem Lis in Castrego
nys Cum Jmo Castellano Stanczyciene denec tantum ad Bo
ha Januar W: Zielinski adveni et qui breuibus mucesto
pera obtulit esse Burgrabius attenta parium Statu
ra Lis in Cciuerchiis Compositione Causam eand
ad Suas oppidum Crene Procene Prosimus adhuc in Cod Quen
Celebrem Unde emerat prefinali diffinione si et inquantum
haec Compositio ad effectum non deveniet remisit Termi
num Plebis memoratis utriusq ac Impugnatori Com
paritionem Offerenti in Collegiatis Judiciis sine quauis
Cadiatae Conservande Comparendo petem storiam
Antonius Cmuchowski Burgrabius Crene Procens me
nee propria Intermuno Flag hodierno vigore Pinserte
remissionis Conservationis Jpsi Cerbum in diem
hodiernam Judicij et Gvenien parte Statu Actoris
Coram Judicio Officij Nros pro Comparens et Termi
num eundem hodiernum sic totum in Judicio cum
Tractum Cme attentans Memoratt Plam Actum
ad Jus Judicium per Mem Suum Fiscalem Honestum
Gregorium Zaliesci de Sroniowo Judicem Terris
et ultra Jurisdictionem Cormam Vrbis Zytaw dmatto et
Voiatt non tamen Comparentem in Ultero denuo ultima
vocatt non tamen Comparentem in Ultero ultima
vel Portas faciendo executionis alias in toto cum pro

Luero negotij sui principalis admittente Judicio officij
pens Judicis ac officiose condemnare alterius pars per
m Causa per Judicium officij pens Petri de Corneli possit
lavit et Judicium officij pens Petri Commissarii Consulatus
nis pro Altore dicte Curie Jnuende in vim cuius dem
Curie me ac in Causa obtenti Decreuit ac pens decer
nit Quatenus Jous Antonius Chimenes Burgen
sis Cens Placens vel Alius quivis ejus procurator
cius se tenuisse potuit ad primam partis Altoris re
quisitionem Decretis pens ea libertionem non obstan
tibus Quibus vis Quorum oppositionibus relatione ad
Cassand Inscripte vel inserenda cand executionem
denuo ultimanam Fiant et peragat vig sub pdnis
contrarentes officiales Legibus Curie Senatus cend
Executionem nemo vero Audeat se pretendat de Bonis
pris Altoris pervenit nec sese autorias quasvis sub
ordinatas audeat impugnare personas vig subiconica
Baonis perpetue pdna cont Jmpugnatores Altoris
officiose Curie Intentatores pens interposita super vero an
terioris Executionis Jo. Antonio Natee Economo im
pugnatore ac cujus nne Jmpugnator et Fiata pars Altoris
Coram Judicio officij pens Vt Contrarens et Jnuen
eandem hodierna me per totum Judicium pens tractum
me altelano petiit sibi super memoratis Jmpugnato
re ac eo cujus nne Jmpugnatio est pdna Baonis
decerni Allegatis in talibus Rens et Stb. Jur dicti Cujus tutum
et Qui pens Juri Commoni Postulationeq ejusdem
Altoris dicte Curie annuendo super Fiato Jmpugnatore
ac eo cujus nne Jmpugnatio pdnam Banitionis de
creuit ac Jpo met Jmpugnatorem eumq cujus nne
Jmpugnatio esse Banitum Sententia Rata declarauit
ad Jpm Publicand Baonis pdnam Supra scriptam
pdictam Relucendi Fallem addendo et deputant qui quid
Mus exequene munus deputationis sua a Judicio
pens habite memoratis Jmpugnatis ac eum cujus nne
Jmpugnatio est esse Banitum pri Commoni Contra
rium et Rebellem hic in Atrio Aule Judicis cum
alijs locis publicationi Consuetis pens pluri
bus vicis varie Conditionis et Sexus hominibus ad
Judicia modernis Rorum Publicum Congregato
tota sua Ronica et sonorosa voce proclamavit publi
cavit

et ad notitiam omnium ptunc pseng indubiam
deduxit de quo pseng Idem Mlis Fecit Relationem
post qm Publicatis Baonis pœnam Jud profaciend
in pmissis iuxta pscriptt Juris Commonis Executio
ne Causam hanc Cum toto ejus effectu ad mcum
Loci Capitaneum se meos Locorum Capitaneos
Cujus vel quorum Jurisdictione, Statt impugnatt aut
Cujus Nomine Impugnatt cum Bonis suis subest
vel Consistit remisit remittitq pscribus

Baniti MM. Tuchotki per G. Kolczynsky.

In Causa et actione Judiciaria infrascrip inter
GG. Jacobum Kolczynsky Parentem Adamum
Victorem Zuzannam Mariannam et Justi-
nam Virgines Innuptas Filios et Filias cu
olim G. Magdalena Potrykowska procreatos Kol-
czynskie Martinum Koskowski et Marian-
nam Potrykowska invicem Conjuges ac Antonium
Conegundam et Juliannam Duplicky olim N.
Pauli Duplicky cum olim N. Anna Potrykowska
progenitis Filium et Filias olim vero G. Mari-
anna Dubinska G. Matthiæ Potrykowsky Contis
Filiam et Nepotes et quiq Maritalis Contem cu
mariti Virgines Innuptas cum Tutorum de
Jure incumbenq Authibus et Assijs Acta abuna
et MM. Joannem Tuchotka Succamerarium
Nalboriens et Annam de Zawisze primi olim
M. Josephi Zielinsky Subdapiferiq Plocens ad-
psens voti Secundi Invicem Conjuges tum Tho-
mam Zielinsky Succamerariq Lomzens B.
Jarwarz Wkra wolska cum alijs adjacens quo-
vis titulo et modo Possessores et quiq Maritis
Citatis Itiq cum mariti ipsi authe et apia adhæ-
rendo Inscriptioni Certæ per olim M. Josephum
Zielinsky Subdapiferiq Plocens primitivum M.
Tuchotczyna Marit in Personam olim G.

G. Mariannae Lubinska G. Matthiae Potrykowski
Contis actis modernorum N. Korkowska Matris jam
vero nlium Kolczynskich et Lupickich Filiorum
et Filiarum actis Aviae super Summas binas Pri-
mam Mille Quingentorum alteram Quinqua-
genta Tynf et Dextariorum Duorum Coram
Actis Authis Regni facta et recognita Secundo
post obtenta Contumaciae poenas ad Judicium
Officij Poenae Citatae pro eo Quatenus ipsi seu
quem ipsi onus Solutionis magis afficit Sum-
mas praemissas primam Mille Quingentorum
alteram Quinquaginta Tynf et Dextariorum
Duorum modo ut praemissum est actis Matri et
Aviae super Bonis Garwarz Autho inscriptas
et ad tot requisiones non persolutas Coram
Judicio Officij Poenae in instanti una cum
Provisionibus persolvant igitur Citantur
ad videndum et audiendum ipsi ad praemissa per
Sententiam Judicij Officij Poenae Stringi So-
lutionem Summarum una cum provisio-
nibus provenientibus assignari Poenae alias Ci-
tatione eadem praemissis latiore in se existente in diem
hodiernam Lmae Cadente et provenientem tandem
praefata pars actis Coram Judicio Officij Poenae
personaliter Comparem et Termum eundem
hodiernum per totam Judiciorum Poenae Au-
dientiam Lmae attentam memoratae Citatae
ad Jus Juridice per mlem Rnum Gnalem H.
Gregorium Rokiecki de Bronowo Judlem
tribus et ultra Juris formam vicibus qua-
tuor Clamatae et vocatae non tamen Com-
parentes in Luro Solutionis Summarum
una cum provisionibus provenientibus alias
in toto seu pro toto Lucro negotij sui Pri-

cipalis admittente Judicio Officij Pen. Judi-
cialiter ac Officiose Condemnavit ulterioraq
sibi per Judicium Offij Pen. fieri et decer-
ni postulavit et Judicium Juri Communi
postulationiq ptes actoreae uti licite annu
endo in Ctm ejusd. lucri lme ea in causa
obtenti decrevit ac Pen. decernit Quatenus
Pfati Citati seu quem ipsi onus solutionis
Summarum suprascriptarum magis afficit Sum-
mas easd. cum provisione ab essd. prove-
niente Acto in instanti Coram Judicio Officij
Pen. persolvant et realiter enumerent
idq sub pena Bcionis quae in casu Decreto
Pen. Contraventionis nempe Summarum
Pfati non persolutionis (quae prout de facto
non sunt persolutae) ex nunc decernitur
mlisq suprafati Rokiecki Judlis ad publi-
cand. eand. Bcionis penam per Judicium
Officij Pen. additur et deputatur Quiq mlis
satisfaciend. deputationi a Judicio Pen. habita
eadem Bcionis penam ac ipsi met Citatos Pen.
in Ctrno disparent. esse Banitos Juri Com-
muni Contrarios et rebelles hic in Atrio
Stubae Judlis ac in alijs locis publicationi so-
litis Pen. plurima nobilitate ad Judicia
moderna Forumq publicum Congregata
alta sua Pconica et Sonorosa voce proclama-
vit publicavit et ad notitiam omnium pro-
tunc ~~adstant~~ Pen. indubiam deduxit de quo
Pen. Jd. mlis eloco publicationi soluto
ad Judicium suum rediens fecit relationem
post quam publicata Bcionis penam ~~Judi-~~
~~cium~~ modo Pmisso obtinet et publicata Judi-
cium profaciendo in Pmissis Juxta Pcripta

Juris Communis execucione ad M. Loci Capi-
taneum seu MM locorum Capitaneos
sub cujus vel quorum Jurisdictione praefati
Citaticum Bonis suis subsunt vel Con-
sistunt Causam praen. cum toto ejus effe-
ctu remisit remittitq praen. in Continenti
M. R. G. H. Gregorius Rokiecky de Bronowo
authus et Jurat. Palam Rvit Quia ipse Citat.
Literat. Sigillo pro Trnis praen. servien. edit.
Con. praefat. Citat. ad B. Garwar z F. 4. post Dni-
cam Exaudi Anno praen. praeterito tum
et ejus prima ex qua poena Contumacia est
obtenta tempestive ante Obtentionem illius
in una integra Septimana detulit. exportet
vel posuit reliquit et de possione MM. Tuchothomen B. Skape
et Ita post Dnicam Exaudi similiter praeterito praen. ex tradione
Idem mlis fecit relationem.

Sub actu F. 4. pt. Fm Visitationis G. V. Mariae 1751

Banitus N. Dziwanowsky p. NN. Malinskie.

Juxta actum Executionis Infrascr. in B. inferiorum nominand. Officiose per infraspecificat. G. B. C. Plocen. expedit. ac manu Ejus propria Subscript. Tenore Sequen. Actum in B. Leszczyno Nobilium Sortiq. NN. Joannis et Josephi Dziwanowskich haeredit. ad praesens G. Lucae Malesky V. Regentis Cren. Plocen. Possessioni Subjecto F. 6ta. in Crastino Festi Nativitatis S. Joannis Baptae proxa A° Dni 1751 Coram G. ~~Lucae Malesky~~ Laurentio Dłużniewsky B. C. Plocen. in praesentia NN. Fabiani Leszczynsky et Stanislai Dziedzicky nec non M. R. G. Providi Stanislai Sarbiewsky authi et Jurati ad actum praesen. acclamand. assumpti et Eund. acclamand. Qui quid G. B. Cren. Plocen. insistend. Legibus Rni de peragend. Executionibus Sancito Satisfacendo quoq. Muneri Officij sui ac additioni a Judicio Officij C. Plocen. ad Infrascra Peragend. per Expressum habito parend. in virtute Decreti Seu potius Poenae Banitionis Cum Ejus publicatione de actu Ejus in Cro Plocen. in Trnis Querelar. Causarumq. Officij Judicijs una cum Continuatione Anterior. Causar. in Diem hodiernam incidentibus F. 4. pt. D. Oculi Quadragesimalem proxa A° Dni 1751mo. in tuitu Certar. violentiar. praetensionum vulner. inflicto ac Bonorum Interceptionis ex Instantia NN. Caroli Malinsky et Petrunellae Przedpełska in vicem Conjugum acto Jurevincen. Sup. Ejus NN. Dziwanowskie Cito Jurevicto obtento et publicato ex requisitione Offa Suprascror. NN. Malinskich acto Jurevincen. Cum Suprascripto NN. ac Mti in actu Contento ad Bona altius dicta Condescendit, Jurisdictionem Suam Offam actui Offo observari debito per Mtem Suprascripti proclamato fundavit Pacem et securito publicam circa Ejusmodi actus Offos de Lege Servand. praecustodivit Partes tam actoream Jurevincen. quam Cito Jurevicto ad sui Comparitionem praedicto Mti acclamare Injunxit Quo in Trno a Parte actorea Jurevincen. praesentis

Comparens

N. Stanislaus Dziedzicki ad urgend. de Bonis Cito
Jurevicto Executionem Impetratus Plenipotens res
producto Suprascripta Condemnatione de actu Ejus
Superius exarato petijt de B. N.N. Dziwanowskich
Cito Jurevicto Executionem fieri et peragi Sua
potius ad Traditionem B. Eorundem Condescendi
Cujus affectationi Idem G. B. Crenensis Plocensis annuendo
Eandem Executionem peragere voluit et licet
quia a Parte Cito Jurevicto nemo ad Impu-
gnandam hanc Executionem Comparuit et Impu-
gnavit # Proinde Idem G. B. Crenensis Plocensis ab Eadem
Executione Supsedit et Causam hanc cum toto
Ejus effectu ac Partibus ipsis utrisque rursus ad Judi-
cium Officij praesentis pro ulteriori disjudicatione
seu fortiori demandandam Executione remi-
sit remittitque praesentis Conservandae Terminum Par-
tibus memorato utrisque in praeallegato Judicijs prius
et proximius ab hinc in Cro Plocensi celebrandae
sine quavis adcitatione Comparendi Peremptorium
Decreti sui Executorialis Vigore Lau-
rentius D. Putnicki B. C. Plocensis manu propria
In Termino itaque hodierno vigore praeinsertae
Remissionis Conservationisque Termini ibidem Con-
tentae in Diem hodiernam incidentem et proveni-
entem Partibus et quidem actorea per N. Carolum
Malinski Suo et Contis suae nomine pro Cito per
D. Jacobum Kesicki ut pro interesse D. Joannis
Dziwanowski Tantum Tandem Cum Eodem N. Joanne
Dziwanowski hoc id Judicium Causam praesentem Suspendit
Suspensamque et esse declaravit ad Convictionem Ple-
nariam N. Josephi Dziwanowski Quem disparentem praefatae
pars actorea coram Judicio Officij praesentis pro Comparentem
et Terminum Eundem hodiernum per totum Judicium Tractatum
Prime attentans memorato Cito ad Jus Juridice per M. R. D.
Honestum Gregorium Rokiecki de Bronowo Judicem
Tribus et ultra Juris formam vicibus quatuor uti
ante ita et post Officium arestum tempestive per D. Jo
verumquoniam processus nec sufficienter perductus
esse probatur

Tannem

Dziwanowski pro Interesse Suo tantum interpo:
sito et p Judicium Officij pzenę Suscepto et Connotato
Clamato et vocato non tamen Comparente in Lucro
ulterioris fortis facienę Executionis alias in
toto seu pro toto Lucro negotij suj Prpalis
admittente Judicio Officij pzenę Judtr ac Offse
Condemnavit ulterioraq sibi per Judicium
Officij praesenę fieri et decerni postulavit
et Judicium in vim Ejusd Lucri Lmo Ea in
Causa Lati Decrevit praesenęq decernit Qua:
tenq Eandę Executionem ulteriorem fortem
S. B. Crenę Plocenę quivis ~~non~~ qui prius requi:
situs fuerit facilius ve Conduci poterit non
obstanę quibusvis Jurium oppositionibq
rtne ad Cassandę inscra vel Inscribendę de
B. Cito Jurevicti faciat et peragat idq Sub
Poenis Conę renitentes Offtes Legibq Rni
descripti nemo vero Eandę Executionem nec
per se aut Subordinati quasvis audeat
Impugnare Personas idq Sub Seorsiva
Banitionis Poena quae ~~pzen~~ Conę impugnati
Offcorum actuum Irritatores pzenę interpo:
nit Decro.

Banitus N. Dziwanowski p NN. Malinskie.

In Trno Lodierno ex Decro anteriori T. 2. post
D. Oculi Quadragesimalem anno pzenę pxe pterito
inr Partes infranominati plato Quo mediante
Decro injuncta est Lsd Joanni Dziwanowski Evasio
put in nullas violentias p L. Josephum Dzi:
wanowski ac N. Kownacki in Persona N. Caroli
Malinski patrato se implicuit nec ad Patrato
Easdę Subordinavit nec in quopiam est reus
Objector idq in sequenę Querelam Crenę Plocenę
Trnis post Festa Solennia Pentecosten incidenę
utpote Modernis cum Trni Ibidę Contenti Lma

Conservaone facto

Jmt

et hoc in Causa et actione Judiciaria infra-
scripto inter Instigato Judicij Officij praesens Ejusq
Delato NN. Carolum Malinski et Petronellam
Przedpelska acto ab una et quia maritato actricem
cum Mariti ipsius authoritate et assistentia tum
G.G. Constantiam de Leszczyńskie Relicto ol. N. Al-
berti Dziwanowski Contem Viduam Matrem
Joannem et Josephum Filios Dziwanowskie
atq Felicianum Kownacki ad Judicium Officij
praesens inhaerendo obductioni et protestatio-
nibus Coram acto authis Rni facto 2do post
obtentam Contumaciae Poenam parte ab altera
Cito pro Eo. Quia ipsi in Convulsionem Legum
Publicar Rni procedendo ausi sunt infrascripto
peragere acto Laedere diffamare Concutere Con-
vulnerare ac post Domum acto invadere, inva-
dendo opprimere in vitam palam ac manifeste
diffidare, et vix vita ni Divina Providentia
Salvaret non privare, de Sorte suor acto haere-
dito violenter expellere Inventaria intercipere
et nolle restituere, foenum ad Curry Tres acci-
pere, recompensam in vim Concessae Mansio-
nis Domi suor acto et agror ad Conseminandae
ipsi Concessor ac oler et segetum non prae-
stare, actorem Circa illata Damna se se oppo-
nere, opprimere Conflagellare, Par Equor violent
accipere aliasq permultas violentias Damna
et oppressiones ac Exorbitantias in Interro-
gatorijs futuro in Trno porrigendae Specifi-
candae omni Inquisitionum Genere probandae perage-
re et perpetrare per quae praemissa Leges Rni Tran-
gressi sunt poenasq exinde emergentes pro qua-
litate facti et demeriti Succubuerunt pro quibus
Sup ipsi decernendae et extendendae ac nihilominus
pro Solutione Taxae vulner Lethalium refusione

Litis expensar

Litis expensarum Compensationeq quarumvis
Injuriarum et Damnorum praesentem citant alias De-
creto Eodem Evasionis de praemissis Latiore in se
existentem in Diem hodiernam Lrme Cadentem
et provenientem Partibus ipsis et quidem actorea
per N. Carolum Malinski Suo et Contis
Suae nne pro Citata per S. Jacobum Kesicki
Coram Judicio Officij praesentem Comparentem et se-
cum Judicio Controvertentem quibus Controver-
sijs Partium Judicium Coram se inducto
audito Decrevit praesentibusq Decernit Quatenus
Satisfaciat S. Joannes Dziwanski Decreto ipsis
injunctae Evasionis Juratoriae idq in instan-
ti et quoniam non satisfacit imo Comparens
ab Inscra Comparitione recedit Proinde
Post recessum Comparentem Ejusdem S. Dziwa-
nski praefata Pars actorea Coram Judicio
Officij praesentem pro Comparens et Trnum Eundem
hodiernum per totum Judiciorum Tractum
Lrme attentans memorato Cito ad Jus Juri-
dice per M. R. D. Honestum Gregorium Robicki
de Bronowo Judicem tribus et ultra Juris
Formam vicibus quatuor uti ante ita
et post Offsum arestum tempestive per
Eundem S. Joannem Dziwanski interposito
et per Judicium Officij praesentem suscepto et
Connotato acclamare fecit Qui Cito taliter Cla-
mato et vocato non stetit nec Comparuit
imo ut Ex Mtis retulit Contumax extitit
Cujus Contumaciam praefata Pars actorea Coram
Judicio Officij praesentem accusantem petijt Sup Eodem
Cito disparentem Poenam Punitionis decerni
aliaq in talibus fieri Solita Juridice exequi
postulavit Et Judicium Juri Communi Postu-
lationiq Partis actoreae uti Licite annuentem

Eanq Pœnam Banitionis decrevit Mlenq
ad Publicanq pdictam Pœnam Banitionis
pfatt Rolicedy addidit & deputavit. Quiquid
Mlis Satisfaciendo Muneri Officij Suj ac
deputaoni à Judicio psenq habitæ Eanq Pœnam
Banitionis ac ipsmet Citt psenq in Trno dispa:
renq esse Banitum Juri Communi Contrarium
et rebellem hic in atrio Stubæ Judlis ac
in alijs Locis Publicaoni Consvetl psenq
plurima Nobilitate ad Judicia moderna
Forunq Publicum Congregatt alta sua
pconica et sonorosa voce proclamavit
publicavit &c: &c: Post quam publicatt Bani:
tionis Pœnam modo pmisso obtentt Judicium
pro Faciendq in præmissis juxta pscriptt Juris
Communis Executione Officium Competens
videlicet G. Laurentium Dłużniewski Bur:
grabium Crenq Plocenq addidit et deputa:
vit Quiquid G. B. Crenq Plocenq Eanq Exe:
cutionem de B. Citti Jure victi non obstanq
quibusvis Jurium oppositionibq ad primam
Partis actoreæ requisitionem Decretiq
præsenq exhibitionem faciat et peragat
idq Sub Pœnis Conq renittentes Officiales Le:
gibq Rni descriptt Nemo vero Eanq Exe:
cutionem Offse peragendq nec per se aut sub:
ordinatt quasvis audeat impugnare Perso:
nas idq Sub Seorsiva Banitionis Pœna
quæ Conq impugnatt actuumq Offsorum irrita:
tores psenq interponit Decro.

Lucrum Ultimariæ inter Gg Trebienski
actt ab una et Jaroszewski Citt pte ab altera
Juxta Actum Executionis Infrascriptum in B: Inferius
nominatt Offe per Infras specificatt G B Crenq Plocenq
expeditt

expedit ad manus ejus propria Subscripti Zenonis Seque
Actum in S. Mechino Magna Sabbatho ante Dm Nativitatis S.
Joannis Bpte Anno Dni 1750 Coram Gio Joanne
Chmielewski Bl Mocen in Parentia Jak Mr Stanisla
Brochocki et Fabiani Leszczynski regnor Mtis Pri
Gnalis Provisi Joannis Skarzynski de Cosbono magna
authi et Curiae actum Prae Acta manu Qui quid Bur
grabius C. Pi Inhorendo Dus Ari de pace exercen
tionibus co Mte Sanctissi ratisfaciendo quos muneri offi
Sui Addictionis a Judicio Cren Mocen ad Jurisdictionem pertinens
Habita Juriscendo Vna Baniosis Vexatorius Lustri Offi
marid de acta ejus in Co Mocen in Termino Juridico
Causarum Offi Judicij una cum Continuatione anterio
rum Causarum in Diem Hodiernam Juridentibus Pra Da
ante Fm S. Catharinae Virginis et Martiris proxa anno Dni
1750 Super Gio Alberto Jarozewski ratione Actis Fundi di
cti Autygowka per eum Quem Jarozewski appropriationis
ex Instantia Jti Rochi Trebienski Actt Juratijden Obtentt et
publicatt ex Requisitione Pra Stipradicti Actt ad Dnes supra
nominatt in Acta Contenta Cum Nlis et Mtis Supraexpris
fundata prius Pace et Securitate publica Condecen
dit Jurisdictionem Suam Offan fundavit et Nos Ubiq
ad Sui Parentiam Predicto Mtis Accedmare Jniundit.
Quo in Termo Executoriali Accedmatter Comparens Gus
Albertus Jarozewski Ipsenet Actor Juncretus Nis verbis Pro
nij Jey Exctuley y niedopuszczam oto prosze Mci Panie Bur
grabij o Remisk nadad do Grodu Mocieyo Odpowiedz deit
Vtanem Trebienskim co Nic Niewinnie Mroci Impugna
vit et fieri non admisit Cui Attenta Impugnatione Burg
Mocen Sentiam Se ac etiam eo Attento quod Pona Actr
Jurevicti non sunt sufficienter Jure Convicta ac Cuspi
am Partium Jnferre videat Debimentum et Executio
re Supercedit et Causam Cum Tato Gio effectus Partibus
Ipsis Ubiq Cursum ad Judicium Cren Mocen Primog
Termnos in Co Mocen Celebrand Unde emersit Com
vando Qd Actibus Ubiq in Praalleg Actt Judicij prius et
prodime ab hinc in Co Mocen Celebrand sine quavis
adcitatione Termnum Comparendi Re emptorium
remisit remittit pdem Dnem Sui Executorialis Ego
re Joannem Chmielewski Burgrabium Cren Mocen magnia
Jn Termo itaq hodierno pdicto vigore pdimsentiae remissionis Conser
vationis Termni Jni in Diem Hodiernam sine Cadem
et Processum Partibus ex utra Qd Acta per Gm Rochum
Trebienski Suo et aliorum Actt nomine pfitentand

quoniam Praefata Pars Actorea Coram Judicio Offij
praesens pltr Comparens et Terminum Cunae Hodier
num per Totum Judiciorum Tractum hmo attentam
memoratt Citt praesenti in Termino disparens ad Jus
Juridice tribus et Ultra Juris formam Vicibus quatuor
per Mnlem Rni Glen H: Gregorium Rokiecki de Bronowo Judicium
utiante ita et post Offum Arestum tempestive Clamatt
et vocatt non tamen Comparens in Lucro Ultimariae for
tis finalis ac indilatt executionis alias in Toto seu pro Toto
Lucro negotij Principalis sui admittente Judicio Offij praesens
Judiciatter ac Offe Condemnavit Ulteriorae sibi per Idcirco Offij praesens
~~praesens~~ fieri et peragi pustulavit, et Judicium Offij
praesens Affectationi Partis Ejusd Actoreae uti licite
annuendo in vim Ejusd Lucri hmo ea in Causa obtenti
Offum Competens Videlicet G. Joannem Chmielewski
Burgrae Crens Plocens pro faciend in Praemissis
iuxta praescriptt Juris Communis executione addidit
et deputavit. Qui G. Burgrabius Crens Plocens exequen
da Munus Suum Eand Executionem Ultimariam
fortem finalem et Indilatt non obstans quibusvis
Jurium Oppositionibus Altne ad Cassand inscriptt
vel Inscribend de Bi Citti Jure victt faciat et pe
agat idq sub Poenis Cons renitentes Offales Lcus
Rni descriptt nemo vero eand Executionem Offe
peragend nec per se aut Subordinatt quasvis aude
at Impugnare Personas idq sub Saorsiva Bannionis
Perpetuae Poena quae cons Impugnatt Officiosorumq
actuum Irritatores praesenti Interponit Decro.
per G. Antonium Jaroszewski Interposit, et per Judi
cium Offij praesens Susceptt et Connotatt

Actum in Castro Plocensi in Terminis Quaerelarum Causarumq Officij Judicijs una cum Continuatione Anteriorum Causarum in Diem Hodiernam incidentibus Feriâ Secundâ ante Festum Sanctae Catharinae Virginis et Martyris proxima Anno Domini 1751mo.

Coram MM. Antonio in Zalerzewo Zakrzeski Vexillifero Zawslerzensi et Vcapitaneo Crensi Plocensi Jacobo Josepho in Małachowo Sokolnicki Tribuno Pltus et Notario Castrensi Plocensi Officialibus in praesentia GG. ac NN. necnon Mtis R.G. Honesti Gregorij Rokiecki de Bronowo authi et Juratis actum praesens acclamans

Banitij Cives Srenensi Famati Michalski et Gabrielski pro G. Malewski Camerarium Trrem Zawslerzensem

In Termino hodierno ex adcitatione literali Sigillati Crensi Capitli Plocensi Tenoris Sequens Thomas Gregorius à Dembowa Gora Dembowski Plocensi Plonscensi etc. Capitaneus Vobis Famatis Josepho Michalski et Gasparo Gabrielski Notarijs seu scribis actor Civitatis Srenensis Civibus Srenensibus de Personis Residentijsq vestris gtr omnibus vigore Regio et nostra qua huc in Parte fungimur Capitli authoritate mandamus ut in Trnis Quaerelar Causarumq Officij Judicijs F. 2da prius et proximius abhinc in Cro Plocensi celebrandis ptr ac Peremptorie Compareatis ad Instantiam G. Antonij Malewski Camerarij Trris Zawslerzensis actu. Qui vos loco Peragendae Executionis Citat seu potius ad Paratam Condemnationem Sup vobis in Judicio nostro respectu per vos obductionis irrealis L. Mariannae Consortis L. Thomae Marciniale ad Libitum G. Josephi Zembrzuski B.C. Ciechanoviensis ad acta vestra per ipsis dictatae Susceptionis, Sibiq actu ad multas requisitiones non extraditionis Punctor vobis non Competens

irrealium

Connotationis exinde mota Legis transgressionis
Protocolli in quo Cad. Obmutio irrealis repenit non
Comportationis ac alior Vobis objector obtenta et Pu-
blicata adjutat ulterius vobiscum ka in causa juris pro-
cedi ac id quod juris et Justitiæ cum justa anteriores
Trnos decerni et Sententiari pxeng adhibitis omni
sitis itaq Trno adveniens parituri et responsuri
Dat in Cro Slovenz Feria post Dn Sanctor omni-
um proxima Anno Dni 1751mo In Diem Hodi-
ernam prudens et proveniens partibz hanc Pars
prdfata actrea Coram Judicio Officij pxens per
Comparens et Trnum Eund Hodiernum per
totam judicior prosens audientiam Cne attendam
memorat Cit ad jus Juridice per Mr R. Honc-
stum Gregorium Robiedj de Bronowo Judm
Dnby et ultra Juris Formam vicibz Quatuor
~~Clamat et vocata ac tamen non comparens~~ acla-
mare seu Qui Citti talter clamati et vocati
non steterunt nec Juri paruerunt imo ut Qz Mris
retulit Contumaces exhiterunt Cujus Contumaciam
prdfatus actor Coram Judicio Officij prosens accusan-
do petijt Sup Ejd Cit Pœnam Banitionis deter-
ni aliaq in talibz fieri solita Juridice exequi
postulavit Et Judicium Juri Communi Postulationig
Partis actoreæ utiliter annuendo Eand Pœnam
Banitionis decrevit Mtrq suprafatum Robiedj ad
Publicand Eand Banitionis Pœnam addixit et de-
putavit De quib Mris Satisfaciendo munen Offi-
cij ac deputationi à Judicio pxens habita Eand
Banitionis Pœnam modo pmisso obtenta ac ipsos-
met Cit pxeng in Trno disparens ejus Banitos
Juri Communi Contrarios et rebelles hii in absq
Stuba Judicis ac in alijs locis Publicationi solit
prosens plurima Nobilitate ad Judicia Moderna
Forum Publicum Congregata alta sua pronica
et sonorosa voce proclamavit Publicavit et ad
notitiam omnium sibil addesan in Dubium Pœnam
Edicti de quo pxens Qz Mris et Loco Publicationis
ad Judicium suum rediens fuit Retrn Post quam
Publicata Banitionis Pœnam modo premisso obtenta
Judicium prosequend in pmissis justa prescripta Juris
Communis Executione Causam pxens cum tot Ejus
effecta

effectu ad M. Loci Capitaneum Seu Mnos Locor. Capmeos
Sub Cujus vel quor. Jurisdictione praefato Citti Cum
Bonis suis Subsunt v Consistunt remisit remittitq
praesenti. Et hic Subinde M. R. G. Honesty Gregorij Kolieżdej de Bronowo authq et Juratq Palam Rvis
Quia ipsi Adcitationem Literalem Sigillatam pro Trinis
praesenti Serviente edito Cone praefato Citto ad residen-
tias ~~ipsius~~ Eorundem in Srzensko Sito Sabbatho post
Fm SS. Omnium praeterito Anno praesenti detulit &c. &c.

Bonitas M. Zielinski per G. Guyski

In Termino Hdiurno ex Dilatione Anteriori Inquisitionis Parte Utriq per Judicium Officij praesenti data et Concessa idq ad Sequentem Quartalarum Castrensem Plocensem Trinos priores et proximius Ab hinc ~~In~~ Celebrandum Ut pote Modernos Cum Termino Ibidem Contenti Trina Conservatione facta et hoc in Causa et Actione Judiciaria Infrascripta Inter Instigatorem Judicij Officij praesenti Quisq Datam G. Pakulum Guyski Actorem ab Una et Mcum Andream Zielinski Sub dapiferum Terrae ~~Lomzen~~ Rozanensem Dnum tum Gnum Remiszewski Economum B. Smulna et Dzieczewa Gnae Mei Dapiferi Rozanensis atq Gnum Albertum Peplawski Administratorem tum Infidelem Judaeum Jacobum Smul Inhaerendo Officioso Arresto Super infideli Arendatore Dzieczewa Interposito faciendo que Prvorum Officiose Secundo Post Obtentam Contumaciae Poenam ad Judicium Officij praesenti Parte ab altera Actio pro Statutione Gnae Infidelis ~~Judae~~ Jacobi Smul pro Lumendo De Ipsis Poenis Respectu noctuno Tempore fugae Peractionis Equor. Gsi Actio Ipsi Mutuo Dato Appropriationis et Extradere denegationis Mutuo Accepta Recuniae in Quantitate Centum Tynphorum nolle Exolutionis Ipsi Vero GG. Remiszewski et Peplawski Cum Debita Dni Assistentia pro Poenis Itiq Super Ipsis Decernendis et Quidem Gnum Economum Respectu G. Peplawski ad Invasionem Cum Armatura B. Malazina Actoris Immissionis Et Ordinationis G. vero Peplawski Respectu Actualis Invasionis Judaeorum Evectionis Lebetij Gnae Judaei Creptionis et Aliarum Gnae Judaei Rerum ex Bonis Actio Interceptionis

violat perpetrationis Qua propter Citant et Quia
Dnus Pro Statutione Arendatoris Arenda
tor Vero pro Extraditione Equor et Solutio
ne Cum 100 Symphon. Vero Economus
Cum Administratore pro Poenis tam Perso
nalibus Quam Crumenalibus per Sententiam
Judicij Officij praesentis decernendae Alias Dilatio
ne Eadem de praemissis Latiore in Se Existen
in Diem hodiernam tmae Cadentem et provenien
Partibus Et Quia Actore pltr tandem praefato Actor
Coram Judicio Officij praesentis ad praestandum Jura
mentum Super incorruptionem Testium
Judicio Officij praesentis pltr Comparens et Termi
num Eandem hodiernum per Totam Judicio
praesentis Audientiam tmae Attentas Memorato Citato
ad Jus Juridice per M. R. G. Honestum Gregori
um Lobicki de Bronowo Judicem Tribus et
Ultra Juris Formam vicibus Quatuor ad atten
tandum hocce Jurramentum Super incorruptio
nem Testium et procurato per Acta Inscri
ptione Incidens acclamare fecit, Qui tali
ter Citatus non Stetit Nec Juri paruerunt Imo
ut Idem Mtis Retulit Contumacis Exstiterunt
Cujus Contumaciam praefato Actor Coram Ju
dicio Officij praesentis accusando petiit Poenam
Banitionis Super Cisq Citato disparen
Decerni Aliaque in Talibus peri
Solita Juridice Fieri postulavit et Judicium
iuri Communi postulationi Acto Citato Licite An
nuendo Eandem Poenam Banitionis Decrevit
Mtem Suprafato Rokieckie Judicem ad Publi
candum Eandem Banitionis Poenam Addidit et De
putavit Qui Quidem Mtis Satisfaciendo munere Offi
cij Sui ac Deputationi a Judicio praesentis Habito
Eandem Banitionis poenam Modo praemisso Obtentam
ac Ipsemet Citato praesentis in Termino Disparen
Esse Banitos et Juri Communi Contrarios et Rebelles hic
in Atrio Stubae Judicis Acta In Alijs locis publicatio
ni Solito praesentis plurima Nobilitate ad Judicia
moderna Forumque publicum Congregato Alta
Sua praeconica et Sonorosa voce praeclamavit
Super praefato Citato.

et

...uit ad Notitiam Omnium protunc praesens deduxit
de quo praesens Jd mlis e loco publicationi solito ad
Judicium Suum Rediens fecit Relationem
post Quam publicatio Banitionis poenam
Judicium pro faciend in praemissis Juxta praescri
ptum iuris Communis Executione Officium Com
petens videlicet G. Joannem Chmielewski Bor
grabium Crenensem Plocensem Seu Alium Quem Vis
Qui prius Requisitus fuerit facitius Con
duci potent addidit et Designavit Qui G.
Borgrabius Crenensem Plocensem ad Primam Partis
actoreae Requisitionem Decretique praesens Exhi
bitionem non Obstante Quibusvis Juriam Op
positionibus Relatione ad Cassandae Inscriptionem vel
Inscribendae Quae praesens Amovens et Annihi
lans Decreto Eandem Executionem faciat et
Peragat idque Sub Poenis Conventionis Offi
ciales Legibus Sui Vallatae nemo vero Eandem
Executionem Officiose peragendae nec per Se
Aut Subordinatio Quasvis audeat Impugna
re Personas Idque Sub Severiva Banitionis
Poenae Quae praesens Interponitur Decreto Decreti praesens
vigore

Baniti Goszczynscy p. G. G. Smardzeskie

In Causa et Actione Judiciaria Infrascripta Inter DD. Hyacinthum
Smardzewski et Sophiam Goszczyńska olim Gnosi Adami Goszczyński
cum olim Gnosa Constantia Bromierska Progenitam Filiam aliasque
Juricem Conjuges Actores ab Una et Gnosos Matthiam Thomam
et Valentinum Goszczyńskie olim Adami cum olim Gnosa Constan
tia Bromierska Matrimonialem procreatos Filios Fratres
Inter ipsos Germanos Goszczyńskie Inhaerendo Juri Naturae
ac Manifestationi factae Seu faciendae tum et
alijs Documentis Causam praesens Juvans Secundo post
obtentam Contumaciae Poenam ad Judicium Officij praesens
Parte ab altera citatae pro eo quatenus ipsi Dotem
Competentem Actricem Concernens de bonis Prnis
et Mrnis Coram Judicio Officij praesens persolvant
pro quo Citantur ad Videndum et Audiendum pro Solutione

dotis Competentis de Bonis Prnis et Mrnis Senten
tia Judicij Officij Pen Stringi Condescensionem, ante omnia ad
Bona Joseph Mtymkie pro assignatione Dotis Com
petentis assignari idq quod Juris erit Decerni et
Sententiari Pen Alias citatione eadem Latiore
in se Existente in diem hodiernam Ltme Cadens et Pro
veniens, Tandem praefati Actores Coram Judicio Officij Pen
pleb Comparens et Trnum eundem hodiernum per totam
Judiciorum Pen Audientiam Ltme attentans memorato
citato ad Jus Juridice per Mtem Rgni Gnalem Honestum
Gregorium Rokiecky de Bronowo Authum et Juratum
Tribus et Ultra Juris Formam Vicibus quatuor
clamato et vocato non tamen Comparens in Lucro So
lutionis Summae Dotalis ex una cum provisione Proveniens
alias in toto Seu pro toto Lucro Negotij Suj Princi
pali admittente Judicio Officij Pen Judler ac Offi
ciose Condemnavit, Ulteriorque sibi per Judicium
Officij Pen fieri et decerni Postulavit, et Judicium
Officij Pen in vim ejusdem Lucri decrevit Pentibusque
decernit quatenus citati Summam Dotalem quae
et quanta ex bonis Prnis et Mrnis Actricem Centem
Concernent una cum Provisione ab eadem Proveniens
Persolvat, idque sub Poena banitionis quae in Casu Pen
Contraventionis alias nempe Summae Pfato dotalis
non persolutionis, prout de facto non est persoluta
ex nunc decernitur Mtisque Rgni Gnalis Judlis ad Publicandam
eandem banitionis Poenam ex nunc additur et deputatur
qui quia Mtis Satisfaciendo deputationis suae a Judicio
Pen habito memorato banitionis Poenam ac ipsos
met Citato Pen in Trno disparens esse banitos Juri
Communi Contrarios et Rebelles hic in Atrio Stubae
Judlis ac in alijs locis Publicationis Psente Plurima
Nobilitate ad Judicia Moderna Forumque Publi
cum Congregata Alta Sua Pecunia et Honoraria
voce

voce proclamavit, publicavit, et ad notitiam omnium
portum Orzy in Tabellam deduxit de quo Orzy ad
illi eloca publicationis solidi ad Judicia Fauna
redemptoat Retalionem, post quam publicad Bene
dictionis Panam Fudicium officij Orzy pro Jacinda
in Principi Juxta Orzy Juris Communis exe
actionem Officij Corpetur Vicejat
sium Castrensium Modenensium addixit et deputavit officium
S. Burgravius Placentiae ad unam partis actricis
requisitionem Decretis per exhibitionem
clare Executionem, Fauna et peragat de qua
sonis carceratis cum Renitur officiales Legibus Regni de-
nemo vero Fauna Executionem officiose peragendi
nec per se Fauna, quam subordinato Fudicat Im
pugnare personas vidz Subscriptas Banitus Mistra
galeon Impugnat actuum officiorum Judicatorum
Orzy interposito Decreto in Continenti Mtis
Gregorius Rolandy de Bronowo Cathen et Juratus
Palam et quia in Citationem literale legitimatis
portionis per Orzy Fauna edita cum effectu data ad
Bona Josephi Mynthei et Sta post F. Sancto
rum omnium proxime et instanter Orzy tum et ejus Nuncii
Juribus antiqua

Banitus S. Josephus Uniechi in Causa ultionis

Juxta actum executionis infrascripti Bonis inferiores
nominati officiose per infrascriptum Fiscum B. C. Plocz expeditis ma-
nuq ejus propriis debitis scripti Tenoris reguntur actui in Bo-
nis Mynthei Bonis sortis Fiscum Uniechi et Stanislaus Uniechi
redditarii Terris extra in Augustino Fest. Sancti Mariae
Magdalenae virginis et Martyris Anno Dni 1756.
Coram Fiscum Nicolao Franciscus Nominis Bonis
lewski B. C. Plocz in praesentia Nobilium Joannis Cyprianski
et Jacobi Strzeszewski necnon aliis Fiscalis Rovidi
Stanislai Mayordomi de Korthowo authoritate officiali
actui Fiscum adstantes et omnes ad damnandi Fiscum Cypria-
scriptum Fiscum B. C. Plocz existendo legitimis de Sera-
gendi executionis Sancti satisfaciendo quoq muneri officij
Fiscalis additionis Judicij officij Fiscum Regni Fiscum Cypri
Bonis Thebomb Fiscalis B. C. Plocz

condemnationis seu potius p dnos Banitionis ac ejus publi-
cationem de actis ejus in Castro Plovij tenui tenebus causa obj
officij Judicis una ad continuationem interinde causa ad judicium
hodierna Jovis diej Veneris proxime Dominica Misericordiæ
proxime anno proxime lapsi Gregorio Zorzi pro Illustri Comitis et
Rectore respectu Summa Ducentorum Zecchinorum Polonicalis
una pro pensione et solutionis ac avendi dicti contra Mag-
num Kanizium et restitutionis obtenti et publicati alias
pro ipsa pensione ut de allegatis et superius ipsis Nobis ac Judi-
cibus citati ad Bona Nyssthanus coram dicti Judicium Jurisdictionis Scam
abitus Judicium congruis fundavit quapropter data Jurisdictio-
ne partes utraque tam actoreas Jus ut negotium et actum ut
ad Judicium ac clamare injunxit ad finem Nobis declarationem
per Eximium Bartholomeum Zorzichi B. C. P. dictum Jus ut
reproducta pena Banitionis ac ejus publicationem de actis
superius connotatis petijt vigore ejusdem de Bonis partis citati
executionem fortes formali ac indicati fieri et per ejus Jus Illustris
B. C. Plovij annuendo pro ut consumuri assertionis partis
actoreas cum executionem per agentem volunt quorum
et adversa pliter veniens L. Lucas Lubditus citati Jus ut
nullis reproductionibus nec defensionibus Judicii solutis fer-
matis neq bonis ejus reperiendis et ejus Judicii Illustris
Pena mero Interesse et donec veniam ad me opponendi
et ejus Impugnandi et ejus admisit quo attento
Impugnationem Jus Illustris Eximius Bongrabius ab ejus ex-
ecutione supersedit ac causa hanc actoreas effectum partibus
ejus utrisq ne ejus ad partis ejus Judicii ad aliquod ulterius
ne ejus ad partis ejus Judicii officij ejus Plovij remisit re-
mittit pro conservando Jus partis memoratis
utrisq in pallatis Judicij ejus Plovij pro ut proximo
Altinæ in Castro Plovij celebrandi Linea ad hanc actoreas
coram comparendi peremptorium decreti executorialis
vigore Nicolaus Franciscus Immolatus B. C. Plovij
manu propria Jus ejus Termino hodierno vigore pro-
visorio remissionis Commentationis ejus Termini
ei diem hodiernam legitime cadens et pronunciatis Jus ut
acta coram Judicio officij pro pliter comparens et Jus coram
hodierna et tota Judicium pro audientia legitime acta
tam memoratis citatis ejus Judicium per Nobil Rum Nobil
Honestum Gregorium Rohicchi de Brovigno Judicium Jus ut
et Altaghi per nos ei Jus quatuor dierum citatis
non tamen comparens in huius ulteriorem Jus ut
ei ejus executionis absentiæ citato Jus pro ut

negotij sui Principalis admittendi Judicio officij &c.
Judicialiter ac officiose condemnari ulterioraq; libi per
Judicem officij &c. fieri et alegari postulauit et Judex
officij &c. eius commissi affectationis partis actoree
ubi licite animadvertit ipsa decernit &c. Quatenus hujus
in causa obtentu decernit &c. decernit &c. Quatenus hujus
B. C. Plocz Judicis qui primis Lectionis ac conclusionis
causa ulteriora sortem ad primas partis
actoree requisitionis decretis &c. exhibitionis fiat &
per apat idq; sub pœnis cong. Remitenq; officialis legis
bus pœnis descriptis Removendi causa ulteriora officiose
per agendi nec per de nec per tuas quas nis subrendi
natt. audeat &c. impingorare personas idq; sub corporis
Banitionis perpetuæ pœna quod &c. interponit Decretu.

Banitus Perfidus ist Infidelis Judeus Moyses
Mercator Plocz &c. per S. Societatis B. C. Plocz.

In Termino hodierno ad dilationem antemovie mandamentor partis infrascripti citatt. in anteactis Judicijs recepti et per Judicium officij &c. Actt. et concepto idq; ad effectum fundandi legitimi Plocz Termini ut potemadmodum ad omnia ibidem contenti legitime consequendi et facilitet hoc in causa et actione Judiciaria infrascripti inter R. Barthol. Conrad Societatis B. C. Plocz actoris una et Perfidi Judæi infidelis Judæi Jacobi Horse Moszkowicz Mlody Mercatorem Plocz inhærendo scripto certo manuali super summa triginta aureor. hungaricalium ejusdem actt. dotali ad Judicium officij &c. parte ab altera citatis idq; pro eo quatenus ejusdem summam eandem triginta aureor. hungaricalium ejusdem vigore ejusdem scripti libi ateri una ad petitionem personæ ad ejus citatæ adjudicij et audiendi ejusdem absolutionis ejusdem summæ triginta aureor. hungaricalium una cum petitionis litterarum judicij officij &c. stringi ac id quod fuit decerni et fieri citationis &c. Actis dilationis ejusdem manimentor. per eius ipsius obtentum et indictum hodiernum legitime cadendo et provenientis partium ejusdem utriusq; et quidem actoris personaliter tam et sic Pars altera coram Judicio officij &c. non comparens et prout eadem hodierni et totius Judicij tractus legitime attentari memoratæ partem citatæ ad jus Judicij &c. Nobilis Arnoldi H. Gregorii Kohnicki de Brzezowa Judicialem

tribus et ultra Juris formam vicibus quatuor uti ante
ita et post officiosum arestum tempestive per Mlem Regni
Gnatum Konstum Gregorum Kolicoki Judicialem inter
positum et per Judicium officii Pzae suscepti et connotati
clamatum et vocatum non tamen in comparendo in lucro
solutionis summae alias in toto seu pro toto lu-
cro negotii sui principalis admittendo Judicio officii
Pzae Judicialiter ac officiose condemnavit ultimorum
sibi per Judicium officii Pzae fieri et exqui postulavit
et Judicium officii Pzae Juri communi postulationis
partis actoreae uti licite annuendo in vim ejusdem
lucri legitime ea in causa obtenendi decrevit ac
Pzae decernit quatenus praefata pars citata summam
per quam convenit una cum provisione eidem sub poena
Banitionis quae in causa decreta Pzae contraven-
tionis nempe praefatae summae resolutionis ex nunc
decernit Mlisque Kri Gnalis suprascriptum Kolicoki
de Bromovo Judicialis ad eandem publicandam Banitio-
nis addit et deputat qui quidem Mlis satisfaci-
endo deputationi suae a Judicio Pzae habitae memo-
ratae Banitionis poenam modo praemisso obtentae
ipsum met citatae Pzae in termino disparendo ipse Bani-
tum Juri communi contrarium et rebellem hic in atri-
o stubae Judicialis ac in aliis locis publicationi
consuetis praesentibus plurima nobilitate pro Judi-
cijs Pzae congregatae alta sua praeconica et sono-
rosa voce proclamavit publicavit et ad noti-
tiam omnium pertinere Pzae in dubium deduxit de quo
Pzae Qae Mlis fecit e loco publicationis solutae ad Judicium
suum rediens fecit relationem post quam publicatae
Banitionis poenam modo praemisso super parte
citatae obtentae Judicium pro faciendo in praemissis
iuxta praescriptum Juris communis executione causam
Pzae ad manifestum loci capitanei seu Mficos locorum
capitaneos sub quibus vel quorum Jurisdictione
praefatae citatae cum Bonis suis ac mercimoniis subest
vel consistit cum toto ejus effectu remisit remittit
Pzae ~~conservando~~ Decreti Pzae vigore.

Dilatio munimentorum inter Bystrzycki et Laguny
In Causa et actione Judiciaria Infrascrta inter Mgr Josephum
Bystrzycki Notarium Cameræ Solidariæ Varsaviensis
atq; Jacobum Jaroszewski Pocillatorem Terræ Zacrocimensis
Specialem Plenipotentem Actores ab una et Meos
Adamum Laguna et Catharinam de Gumowskie Primi
olim M. Feliciani Kudzborski Succamerarij Terræ
Zacrocimensis ad præsens Mci Laguna alias Invicem
Conjuges et quia Mcam consortem citatam cum mci
Mariti Authoritate et assia Inherendo Manifestationi
coram actis Authi ~~Authi~~ conjugum facta tum Scripto
manuali Super Summam Triginta Trium Aureorum
hungaricalium et Florenorum Sex Varsaviæ die 12
per Mcam citatam data ad Judicium Officij præsens
Parte ab altera citata pro eo quatenus ipsi Seu quem
ipsi Onus responsionis magis afficit Summam eandem Trigin
ta Trium Aureorum hungaricalium et Florenos Sex polo
nicalium Una cum provisione Coram Judicio Officij præsens
Mco actori Sive ejus Plenipotenti Mco Jaroszewski
Pocillatori Zacrocimensi in Instanti Persolvant pro
quo citantur ad videnda et audienda pro Solutione
Supraexarata Summa cum provisione Sententia
Judicij Officij præsens Stringi Solutionem Summæ
cum provisione demandari et id quod Juris erit
decerni et Sententiari præsens alias citatione eadem
Latiore in se Existens in diem hodiernam Ltmæ
Cadens et provenien Partibus ipsi Utrisq; et quia
Actorea per G. Joannem Chmielewski citata per
G. Jacobum Kscilij ~~Comparens~~ et Coram Judicio
Officij præsens Comparens et Secum Judex Con
troversiæ quibus Controversijs Partium Judicium

officij p̃dcm̃ Inductis Stanislaū ad affectationem com
parentis Partis Citatę dedit et Concessit hoc in
Judicium dilationem admunimenta causam p̃dcm̃
Impugnantis ad segnens Querelarum Castrens
Plocens Trnōs Primus et proximus ad hnc in
Cr̃ Plocens Celebrand Conservando Trnum
Partibus memoratis Utriq; in eisd Primis et
proximis Judicijs Castren Plocens hnc quam
adcitatorie Comparendi Remptorium in Conti
nenti Mlis Rgni Inatis M. Gregorius Kolicchy
de Brzozowo Authus Authus et Juratus Fatea
Quit quia ipm citationis Literas Regiall sigillat pro
Trno p̃dcm̃ Servicns edoc cens Stanislaū ad
Bona Dobk F. 6ta post F. Omnium p̃dctmo
die Retulit Scribatur Ainga

Dilatio Magnis viri S. Block et Ll. Machcinskie
ac alior

In Trno hodiern ex Relatione Authi Civitatis Capit Sobrovicens
Terrę Dobrinens Feriis Secundis Festi Sancti Jacobi Apli Anno Dni 1752mo coram
Officio et actis p̃dcm̃ Crem Capitis Sobrovicens Terrę Dobrinens p̃d
Comparens M. K. Provisus Nicolaus Wiatrak de Modzierzewo
Authus et Juratus Sanus rite quia ipse Citatus Literas Regiales sigillatas in
Judicijs Crem Plocen Servien Copiden fassen limiten Feriis Tertis
Thomas Gregorius ad Sobowa Bora Debowsky Plocen Plonsken etc.
Capitis Vobis Ll. Paulo Parenti et Ignatio Filii Machcinskie
Pbus nec non Cujusvis nōis Choynowsky Damulo Laici et Secu
Latis publicis violatoribus de Personis Bonisq; Vris Scribat Ainga
Ad Instantiam Instigatoris Judicij Officialis p̃dcm̃ ejusq; Delatoris
Valentini Block Actū quibus interest procurat Rucha ac Vulne
rum Obductionem nec non Officio Mlis Agentis circa p̃dcm̃ Citatum
Super L. Choynowsky Damulo interponit Idq; ex loco delicti secun
do p̃ Obtend Condemnari acid p̃dcm̃ Citatum ex eo quia vos in Con
vulsionem Legum Rm̃ p̃dcm̃ p̃dcm̃ Conviolatores vorem
cund Cruem Actū mitis quid piam vobis mali nocem hue Sta
ciam Causa negotiorum Suor Advenient aep̃ expedita negotia
Sua Sloua ad S. Krebrne profitiscens in provincia vid applicati
Eisdem Evend in via profunda sub Pp Vitae Chrzanowa simo equis
violento impetu irruistis verbis Contumeliosis Actis aperte ex
brad Jam ejusdem Actū nec fuga nec alio quovis modo Posse

biter

bilem Salvari Concessitis vulneraretis de ejus destruc-
tis et vam proditis dolose Langueny pedibus et genibus am-
cassatis contudistis frangi fecistis in Capite manus et pedes
aliquoties de eisdis rei fuimus insuper vulneribus da L. Ignati
Filii arrepto de manibus N. Choynowsky Damabi Stiopetto et Ja-
culari et eum ad vitam sufferre attentastis quod defacto ejus-
latus esset ni Tibi Parens tuus in eod ad vitam non Agonisante-
dens et eum de primens his formalibus Choynie Strzelay dosi
bedzie miat perwadowat illicitum tuj Auxur Sisterat Cornen Bagl
ad vitam vita spiran eum in via decenistis et reliquistis Saporito
Sancto nefario et Crudeli Ausu Coram variis Personis existentes
stis et Gloriati estis quod vero in vivis adhuc acter existente et pre-
sentis grande vulnerare non fatis consentit indoluistis et amon ra
Vitam Ejus in tecto Agritudinis decumbentis diffidastis alias q
Violentias, oppressiones in vitam Machinationes peregistis gra-
vionis morbi terrend ad tum Lethali et Tyrannica ad Causa
exististis quod cum Regem in quem Sceptra divina exce pistis pa-
rasq; Personales et Legibus Rni Decreas succubuistis proquibus
super vobis designand et distinctius extendend nihilominus Sta-
tutione N. Choynowsky Examinet et Complicem vim circa proxidi-
onem Juen Cbaon offense arrestati Juen Examini vestis Juno
Sarturi et Respondi Dicti in Cro Maior Sabbo pd D. S. Mar-
garethe Virginis et Martyris proximo Anno Domini
1754mo edicto cum Statu Civitatis ad B. Lorzechowo die hesternalitas
Juen precedentium et ejus primam ex quapridem continuata
tis ed obtenta respective ante obtentionem illius in una se-
tegra Septimana de tubis exportavit possit reliquit et de-
positione Notificavit de quo hanc suam ipsi Misseritis Chan-
ta ad hoc Crem Capitis Borowiczane Reipub. Arzezynsky ma-
nu propria Locus Sigilli Cantri illius in Dzien hodier-
nam Imo Cadem et proveniente Ptibus ejus Ubiq; et quid
Actore Cro Block per Civitta per suum Valendinum Zo to-
wsky Coram Judicio officij Juen Comparen et quam ju-
dialiter controvertit quibus Controversijs Partium Coram
Lo in dicto audito Actu positionem ejusd Dni Zo stowsky
hoc ipso judicium dedit et Concessit dilationem Majo-
ris S.S. Paulo Parenti et Ignatio Filio Malczinskim
Originalistis Citatis ea qua Causa Majoris non por-
tandi in judicijs Tribunalis Rni Principem
pro tunc attendat quam probabit Literatorijs
Documentis ad sequen Ludrelanum Coram Nocen
turno primus et proximus ab hinc in Cro Sedeq ab-
brand conservando Turnum Stibus meis ubi ejus Ubiq;

in Gallegali Judicij sine Quauis aduersione Comparendi
per Cedulas publicas aut Literis Judicium Pleni Causam
hanc cum toto effectu ad eund Sequendum Judex fuerun
Cros Ploen Arnos prius et proximius ab hinc in
Ro Ploen celebrand Suspendit Suspensam q
esse Declarauit.

Dilao Majoris inn Relicts d M. Kruizeuely
Venerabilis Cauderon Conten Vicarium et M. Ke-
uizeuely Vlodanum Arnos Ploen.

In Dei Nomine Amen Ad futuram rei Memoriam Cognitionem
Publicum Denoris Tabs. Thomas Kruizeuska Polonus Cra-
couiensis Ploen Diocesis Cleric. Capell Vobis M. Thom
Kruizeuely Vicarijs Generalibus Cauderon et Vlodano Arnis Ploen
Dnis suis Colendis Nouiens Cedulam Tamen de Arrest
Contra Citatus

Ad petendum Contestando Judicium Offici
Mi ejusq Fiscal M. Joannis Boguminis de Sidlouic et M. Joannis Sig
mundi Kruizeuely Vicarijs Generalibus Cauderon et Vlodano Arnis
Ploen Actor Contra Sidud Matris sue Alias pde Con
Citat Reum Quidquid ad parata quouis juris gradus et Arnos in
Quibus Causa Opus fuerit Medicina et Medicinal Opem
Equitandam Inquisitionem Probandi et Inquirendum Compla
Nationem inter de Adhibendi et de M. Kruizeuely pte Alle
ra Arno Opem reservata Personne Mutuis voluntatibus
Concessionem per M. Judicia pdam ad Dispidiand in
Judicio Officij Mi mitand et Confectand Cum Translatio
Adiutat Videlicet ad Recipiendum ea parte sua Edendum In
quisitionem pte Pertendum Judicij Officij Mi Strinx quis
bus Tedis Portis Clausum et Testi Inquisitionibus pdnazno
qualitate Facti et Delicti Legibus Cone et Diuini Deuenit Vobis
rogari Literas Processales Juris exigentia Conuenta
tas Decreui et Sententiari Vtili Cautum et Judex Respon
sum Primum q Absentatum Dilo Mro Ploen Pe Petrum Mum
Fr. Sacerdotem Euangelistam Ad Mi Actis Mro Mi Judicum Cau
sarum Eadem et Proueniens Partibus ejus Ultrius et quid Actis Pte
Citta per P. Valentinum Kruizeuely Coram Judicio Officij Judi
Comparens ad Reproductionem ejusd P. Kruizeuely hic ei Judicii
Mandati et Conclusionem Dilaonem Majoris Ipo Thomam Kruiz
zeuely Vlodanum Arnis Ploen Citato ex quo Causas Rationis Pe
Portandi de Mandato Judicij Ordinarij Pte Petitorium Ipso
Tunc Attentat quas Probabat Literarum Documentum ad Sequen
dum Declarat Crastinum Ploen Arnos prius et proximius ab hinc
Mro Ploen Celebrand cum Reliquis Citis Judicium
Officij Ploen Causam hanc cum toto effectu ad Cost
Sequendum Judicium Cauderon Ploen Respondit Suspendendo

esse

spedeclarat Conservand Jrnum Plebus memorab ubi
in pallegab Judicij sine quavis Advocatione
[illegible]

Curum Ulterioris Jter 99. Uminskie et Biattoskorskeu

Juata actum Executionis infrascrum
mencab offrisse per Infraspecificab S. Burgrabium
C Ploens in B. infertius nominatus expedibu manus
propria subscripb Tenoris Sequens actum in B. Wzgrzy-
nowo Lorteg nlium Casimiri Parentis tum Barthole-
maj et Marianne nlis Joannis Kowalewskii Contis atq
Theresia margaretha Virginum Jnnuptarum Filij
et Filiarum Zglenickich Citab Jurevicb hereditab Lab-
batho in Crastino S. S. Hedvigis Virginis Elecla Anno
Domini 1755mo. Coram S. Jacobo Kesicki BC. Ploceno
in presentia nn. Martiani Zacharowskii Simonis Bydorsky
nec non nlis R.P. Jacobi Ktos de Bonis Biattoskory autkti
et Juratis actum Jrem acclamando assumpti Jvigbrig S.B.
C. Ploceno insistendo Legibus Rni de peragendis Executi-
onibus de nne Juncta vigore muneris officij sui ad Bona
suprascra cum suprascris Nibus mtis Condescendit
Jurisdictionem suam offerendo per supplicatum m. Jurid-
icum pacem et securitatem publicam circa ejus modi actus
offosos de Lege servando petijt et divit partes utras q
ad suj Compasionem petito mlo acclamare injunxit
ac ejus mlis acclamationem prl Comparens N. Joan-
nes Uminskii Citab Jurevicnsis reprodusit. Sequ Bavonis
Cum ejus publicatione de acta ejus in Cro Ploc. 7.
2da post Dnicam Misericordia pro anno Dni 1755mo
et hoc Carnavale Summe Centum Ejus Polonicum
cum Provisione et eab Summa pervenien per SS.
Casimirum Zglenickii Parentem superstitem Ill.
olim annam Pintowska Matrem Citab Jurevicb alias
invicem Conjuges scripto Certo manuali ad Solvend
alteri Jurevicnsi aperum non per solutionis super
Citab Jurevicb Supremis Consulab obtenb et publicab
vigore cujus Condemnationis et ejus Publicationis pe-
tijt executionem Jrem et peragi verum quoniam
ex adverso prl Comparens N. Margaretha Zglenicka
virgo una ex Citab Jurevicb cand Executionem hu-
formalibus Brony y nicdopuszczam tey Exekucyi
swoiey a Brata y Siostr. swoich Jmiennem wzonych
iż tu test Juratey zapis na tey Czesci przez Oyca na
szego niegdy Matke naszey zrobiony iak Thuj Jmie.

Jana Wincentiego Lubo teraz żyjącego zapisu niepłaconej le-
na przyrzeczonem terminie pokazy impugnavit et fieri non
permisit ppa attenta Jd. J. B. C. Plocen. impugnatione nec ali-
quam partium Judicium aliquot Anni Spatium abeat
executione supersedit Causamq. ipsam cum toto ejus
effectu ad partibus ipsis utrisq. pro ulteriori diffinitione
fortuitis demandanda Executione rursus ad Judicium Cons.
Plocen. remisit remittitq. ipsam Conservando primum par-
tibus memorato utrisq. in Collocatis Judiciis prius et proxime
ab hinc in Cro Plocen. celebrand. sine quavis advitatione Com-
parendi peremptoriam juxta Regulu B. C. P. manu ppria
Jn Anno illis hodierno vigore praefixa termini Conser-
vationis Crni indicens hodiernam in videlicet et prove-
niens partibus ipsis tandem effata pars Actrix Coram Ju-
dicio Officij ipsius pro Comparens et primum cum
hodierno Rmo attentans memoratq. Citatu ad Jus Jun-
dicae per m. R. J. M. Gregorium Policreti de Bronowo Ju-
dicialem Tribus et ultra Juris formam viabus Evolutor
in Juro ulteriorius fortis faciendo Executionis
alias in toto seu pro toto Juro negotij sui Principa-
lis admittente Judicio Officij ipsius Judicialiter hic effore Con-
demnauit ulteriorq. sibi per Judicium Officij ipsius
fieri et evocari postulavit. et Judicium Officij ipsius in
vim ejusd. Juris Rmi ea in Causa lati Decreuit ipsiusq.
decernit Evatenus J. B. C. Plocen. quivis qui prius regre-
ssus fuerit fatisve Condemni poterit ad primam
Sortis eand. Executionem fortem ulteriorem de B.
Cti Jurisdictione non obstante quibusvis Juriums oppositi-
onibus retentione ad Cassandum inscripta vel inscribend.
ad primam partis actoreae requisitionem Decreti
ipsius exhibitionem faciat et peragat idq. sub pae-
nis Contemnentes officiales regibus Rni vallatis
nemo vero eand. Executionem ulteriorem fortu-
nam faciens nec per se aut subordinatas ybarum
audeat impugnare personas idq. sub severissima
Bonorum pena qua Contumaces Impugnatores offi-
ciorumq. suorum irritatores ipsius interponitur
Decreto Datis ipsius vigore.

„ F. 2dd ante Fm Sanctae 419

Sub actu „ Catharinae 1751

Dilatio Inquisitionis Inter LL. Kocieckie et Rostkowskie.

In Causis et Actionibus Judiciarijs Infrascriptis Finis et Quidem Prima Inter Instigatorem Judicij Officij Praesentem Ejusque Delatores Nobiles Thomam Kociecky et Marcianam de Nieborskie Invicem Conjuges et Quidem Consortem in assia Mariti actae ab Una et N.N. Helenam de Komonskie Relictam et N. Jacobi Rostkowski Consortem Viduam Matrem tum Ludovicum Rostkowski Filium et Barbaram de Dobrskie Invicem Conjuges nec non Balthasarem Rostkowski et Quidem Maritum Citatum cum Maritis Ipsis Authoritate et Assia Inhaerendo Visionibus Praetestationem et Vulnerum Obductionem Coram actis Authicis Regnicium Officij Praesentem parte ab altera Citatis idque pro eo Quia Ipsi in Convulsionem Legum Regnis procedendo nec poenas in Ejusdem Constitutia audentes severe Sanctum Verendo ausi sunt temereque Praesumpserunt tam juncti in quam Divisim actis ubique locorum laedere Diffamare Verbis dedecentibus afficere irrealia nunquam probanda Obicere in Vitam Patam ac manifeste ubique locorum diffidare Segetes ad Aliquot Sexagenas Circa Metas Ipsis in agris Vero actorum proprijs dimetiri et Commodo Ipsis Applicare Damna plurima in frumentis et Pratis ac Oleribus per Deliberatam Inventariorum Impulsionem in B. Brudzino Seu Sortibus actis Haereditatis Continuo ab Annis aliquot prout Visiones eo Nomine factae testantur Inferre Vaccas binas exhalatas in Solam Oppressionem actis penes Fenestram actis Domus infodere actis Maritis Circa Demissionem se se Opponentes Enormissime Concutere et Convulnerare Collapidare Opprimere his non Contentis

Ins

Verum Majora Majoribus addendo et accumulando Domus
actor aliquoties invadere in duellum lege publica
Vetitum Ipse N. Ludovicus Rostkowski Actor Maritum
multoties provocare aliasque inconvenientias omni
Inquisitionum genere probandae et in Interrogato
riis fusius exprimendas peragere et perpetrare per
Quae praemissa ~~et alia~~ leges Regni transgressi sunt
poenasque exinde Emergentes succubuerunt
et in Sctraxerunt pro Quibus Sup. Ipsi decer
nendae et extendendae praesentis Citantis. Altera quoque
Inter Eundem Instigatorem Judicii Officii praesentis Ejusque
Delatores N.N. Ludovicum Rostkowski et Barbaram
Dobrska Conjuges ~~ac~~ et Quidem Maritum Actorum cum Mari
ti Ipsius Authoritate et Assistentia Actorum ab Una, et N.N.
Thomam Kociecki et Marianam de Nieborskie Pri
mi et N. Ludovici Brudzinski Secundi Vero Voti
ad praesens alias Invicem Conjuges tum Theodorum
et Laurentium Fratres inter Ipsos Germanos
Petronellam et Agnetem Sorores Virgines Innupt.
et N. Ludovici Brudzinski Filios et Filias in Primo
Voto praegenitae Brudzinskie et Quidem Maritum Actorum
cum Mariti Ipsius Virginesque de Jure incumbentibus
authoritatibus et assistentiis Inhaerendo Visionibus in
Personam N. Jacobi Rostkowski Parentis Actorum Servi
entis tum protestationem per Actorum Coram Actorum Authoris
Regni facta Secundo post Obtentam Contumaciae Poe
nam ad Judicium praesentis Officii parte ab altera
Citatis pro Eo Quia N.N. Joannes Avus et Jacobus Patruus
et Ludovicus Parens Ipsius Damna Notabilia in
Virgultis B. Brudzina attestantibus Visionibus
Causavit Ipsi Quoque Nobiles Kociecey Conju
ges non Observatis Juris gradibus nec attentis
legibus debite attendendo quod neminem Injuriare

nemini

Nemini Damnum Notabile Inferre Causareq Iubent
Imo Serio Vetant et prohibent attamen Conq Omne
Jus Aequitatis procedendi Ausi sunt Licentiosiq
Sibi Praesumpserunt non Observata Vicina Amicitia
cum Actu Commanendi excitando Rixas et Contentio
nes pessimas Quando Quidem porcos Duos nullis
de Damnis interficere et Nescit quo non Conver
tere Porcellos Autem Simili Modo Interficere
aliquoties Vero ad hortophorium etiam fundum
Actu proprium Haereditatis cum Evaginata framea
Coassumpta et Convocata Consorte Ipse Supinva
dere Supinvadendoq ibidem Nobilem Ludovicum
Rostkowski Actu una cum Consorte Ipse Laedere
Diffamare Verbis dedecenti opprimere Verba quae
ob Reverentiam Officij Praesenti exprimi non possunt
Obijcere Calamitareq in Duellum Lege publica Vetita
provocare Insup Coram Multis Personis Varijs
in Locis ac quovis publico irrealia nunquam
probandi in Personam Actu Manu Imponere Si
nistro traducere tandem post patratas supra scri
ptas Violentias ac Injurias Ipse Actu perpetuo Ver
in Majores Se resolvendo Ausus nulla habita
Ratione et praetensione Solummodo Indebito Ran
core Erga Eosdem Actu pacifice gerenti de B. Borze
wo Discedens ad Residentiam Br Brudzino prospi=
cionem Homines Variae Conditionis et Status ad Colli
genda frumenta pro Actu Invocato in Campis Br
Brudzino tempore Messis praevento Supinequitare
Ibidem Eosdem homines aggravare Circa praemissam gra
vem Injuriam Se Actu opponere aggravare dis Tur
bare Corporis Membra Consanguinolare protinus in
Discrimen Vitae Diffidare Demum famulos Famu
lam Actu a Servitijs Evocare evocato Variae Condini
tionis hominibus Condemnare Saepissimis temporibus
pagere prout De facto in Termino Termini Inferendi Similiter

peragere ~~prout de facto peregerunt~~ p Quod Conc. leges Rni processerunt pœnasq. exinde Emergenc. Succubuerunt ad Quas pœnas Sup Ipsis Decernend. Citant. alias Citationibus Ipsa latioribus in se Existenc. in Diem hodiernam legitime Cadenc. et provenienc. partibus Ipsis Utrisq. et Quid Act. p G. Hoczecky Thoman Suo et Consortis Suae ac alior. Cit. et Citat. Nomine personaliter Citat. Simul et Actorea p N. Ludovicum Rostkowski Suo et alior. Cit. et Act. nomine personaliter Comparenc. et Secum Judicialiter Controvertenc. Quibus Controversijs Partium Judicium Coram Se Inducto ex auditis, ~~Judicium~~ decidendo Trmnos Partium Utrarumq. Combinatis actoratibus et Reatibus ad Affectationem Earunc. Partium Utrarq. hoc Id. Judicium dedit et Concessit Dilationem Inquisitionis Partibus Utrisq. Sup Contenta Citationum et protestationum ad Sequenc. Querelar. Castrenc. Plocenc. Trmnos post Dnicam Reminiscere Quadrtem Incidenc. Trmnos Partium memorat. Utrarq. in Commissis Judicijs Sine Ulla adcitatione, Conservandi Comparendi peremptorium Dertiptenc. Vigore

Banitio S molino p Przybowo.

In Terno

Dilatio Maioris inter G. Wolowski et Conventum Vegro:

In Trno Hodierno ex dilatione anteriori eductae Inquisitionis et Comprobationis ~~Testium~~ Sup Incorruptionem Testium Partibus Infrascriptis in Antecessis Judicijs Concessae id ad Sequen. Querelarum Crenc. Plocenc. Trnis utpote modernis cum Trni illis Contenc. Ultima Conservatione facta et in hoc Causa et actione Judiciaria Inscriptae Inter GG. Michaelem Parentem Benedictum Balostewskie reden. et alexandrum Filium Wolowskie Act. ab

una

una et Illustrer admd Rond Joannem Bielecky Or-
vensky Pyrovien Commissarium et B[ene]f[icia]l[em] Rzewin cum at-
tinentijs Pospotorem Schintarium totumq[ue] Concentum Ju-
govien tum LL Bartholomeum Starzewo ac Cajusvis
Gradus Dictum Jabłecky aliq[ue] alios Subditos de Bonis Gtl
Rzewino et Lachowice et quid Subditi eorum Domum
aspra Jus Suorum ad hoc sed magni Coram dicto authen
et Officio aresto Coram Jud[ice] dicti Loci fuit Interpositis
Secundo post obtentum Contumatiis per eum ad
Causam Jpsum recepiri fuerunt ad Judicium Offij
Jpsius prout ab altera Citati p[ro] Dnis Jpsis Subdi-
ti de Bonis Rzewino et Lachowice expmandato
Illustris Dni Bielecky B. Babszewo ad Jpsorum
Jd pariendi Jupiri equitarunt Jupiri equitando
Dictar hereditatem una cum rebus Juventarijs ac tota
Supellectili domestica ac pecunijs praesentibus
habitis Jtentione acceperunt, et ad Bona Respectivis
Concentq[ue] Citati Subjecta adduxerunt, Illustris vero
Bielecky Dnus Subditis nec ad admittendos vocatio-
nes nec ad Officium ut dicitur extradire curavit
sed ad Officium ut dicitur Citationis Causa fuit
sunt q[ui] Citanti aliam Citationem Causa fuit
et Sic absque ulteriori Dilatione Causa
et per eosdem partibus utrisq[ue] audita p[er] Mecha-
Clerum Vrtelsky Citata p[er] Judicium Gradus Vrtelsky Judicium
Jpsum Dnum ad reprobandum Jpsius Vrtelsky Judicium
Officij Prejudicii et Concepti Dilationem Majoris
Illustris Dni Joannis Bielecky B[ene]f[icia]l[em] Rzewin Respectivi
Dominij Citati ex qua Causam Majoris Imperitiae
Servitutis Citati ex qua Causam Majoris Imperitiae
Citati in Judicio Tribunali Regio Petricovien p[er] Dnum Al-
bertum Judicem Tribunalis Regij Petricovien p[er] Dnum Al-
tentabat quatenus probabit Literaturijs Documentis Dum Ci-
teri Causam Jpsum Rei Judicium Suspendit Ac-
spernung et pro declamavit ad Sequendum Querelam

Crem Plocen Trmis post Festa Solennia Paschae Pruidentiae Conservand Trmum Partibus memoratis utrisq in Pallegatis Judicijs sine quacis adcitatione Comparendi peremptorium.

Dilaõ Majoris inr MM. Kadłubowski et Sierakowskij.

In Trmo hodierno ex Dilatione anteriore Munimentorum Parti infrascrae Acto in anteacto Judicijs per hocce Judicium Officij Pzen concesso idq ad sequen Querelar Crem Plocen Trmnos ut pote modernos cum Trmni ibid contenti Lmã Conservaõne facta et hoc in Causa et actione Judiciaria inter Mcum Ignatium Sierakowski Venatoriae Cremenecen Acto ab una, et Mcum Paulum Kadłubowski Ensiferum Vissogrodiene Inhaerendo scripto certo manuali sibi Acto super summam Triginta Aureorum Hungaricalo per ips dato ad Judicium Officij Pzen pte ab alter citum idq pro eo Quatenus Ipse summam restan Quindecem Aureorum Hungaricalo scripto praecensito sibi Actori assecurato provenien nec dum persolutam sibi Actori instantanee coram Judicio praesen exolvat Igit citat ad videnda et audienda ips ad persolutionem summae praemissae restane Quindecem Aureorum Hungaricalo per sententiam Judicij Officij Pzene stringi et Compelli Pzene alias Dilatione eadem lectiori in se obloque in diem hodiernam Lmi cadem et pven Ptibus ipsis utrisq Actorea p G. Jacobum Kosicki BlPlocen Citata p G. Antonium Jaroszewski coram Judicio Officij Pzen Comparen ad repositionem ejusd G. Jaroszewski hoc Id Judm dedit et concessit Dilationem Majoris Mco Kadłubowski Citato ex quo # idq ex summa Majori Triginta Aureor ~~Hungaricalo~~

Causas

Causas Majoris Importantiæ in Judicijs Tribu-
jis Pri Petrinorum protunc attentas quam plenius
Literatorijs Documentis juxta Legem ad sequen-
Querelas Cren Rocc Strois pt Ct. Sotomaiora-
sches nicdem Conservando Primum Pcbg nec non ad
utrisq in Collegatis Judicijs sine quavis adultra Cor-
pdendi peremptorium.

Banitis EE. Stawczcy per T. Joscichij B. C.P.

In Terminis hodiernis exhibitionis literalis Egidij Castren Capitis Plocen Tenoris sequens Thomas Gregorij de Dzubanowa de Dzubanowskie Plocen Plen etc Capitaneus vobis EE. Andree Stawski et Theodori Strzeszewska in vicem vestrum legitimos dispersionis Bonorum vestrorum et literarum Regiarum et nostra qua fungimur pastetenus Capitis authoritate mandamus ut in Bonis Generosi Casimiri officij Judicijs T. 2. primis Oppidanis abinde in Castro Plocen celebrandis literas operentes vestras arcatis observantia EE. Bartholomæi Joscichij B. C.P. et Petronellæ Strzeszewska in vicem conjugum actorum vestrorum quibus mandata ultima mittitis quod mandatum ad tuum manutenendo Decretum Condescensorialium ac manifestationis coram actis authenticis in Prisaulis in tantum per vestros adjutantes id est ita tenus vos summam contra vigentis Typographicalis Judicijs vestros adjudicatis et debitis et de Judicijs Condescensorialibus ejusdem vestris citationis et debitis et audiendo adversarios suos ad citationem vestram ad videndum et audiendum adversarios suos ad citationem vestram ad videndum et audiendum adjudicationem sup genuis expositis et dimissionem Bonorum adjudicationem vigore Decreti Condescensorialis in Bonis Borzewo inter se actis ab una et vestra parte ab altera actis sententiis Judicij nostri vos stringi ad quod munitis sententiis Judicij nostri Regij Trib. adjudicavit decernit et sententiis Judicij nostri Regij Trib. adjudicavit decernit et sententiis Judicij nostri Regij Trib. adjudicavit decernit et

B. C. Plocensis et consortis suae nunc pluriter tandem
coram Judicio officij praesentis comparens et terminum eundem
hodiernum per totam Judicium tractum legitime atten-
tans memoratum citatum ad Jus curiae dicere per Mlem Kni
Gnalem Honestum Gregorium Kohiecki de Bronowo
Judicialem tribus et ultra Juris formam vicibus
Quatuor clamatum et vocatum uti ante ita et post
officiosum arestum tempestive per G. Bartholo-
maeum Koskowski interpositum et per Judicium officij
praesentis susceptum et connotatum non tamen comparens
~~ac clamare fecit quod pars citata taliter cla-~~
~~matum et vocatum non stetit nec comparuit imo~~
~~ut id mihi retulit~~ in lucro levationis Sum-
mae et dimissionis aedificiorum alias in toto
seu pro toto negotij sui principali admittens
Judicio officij praesentis Judicialiter ac officiose
condemnavit ulterioraque sibi per hoc Ju-
dicium ea in causa fieri et exqui postulavit
et Judicium officij praesentis Juri communi po-
stulationique partis actoreae utili licite
annuendo in vim ejusdem lucri legitime
ea in causa obtentae decrevit praesenti-
busque decernit Quatenus eadem pars citata
summam pro qua convenit levet et
de aedificijs condescendat et dimittat quae
in causa summae praemissae non levationis
et dimissionis aedificiorum prout de facto non
est levata ex nunc poena poena Bani-
tionis decernit ad quam publicandam poe-
nam Banitionis supra scriptum Mlem Kni
Gnalem Honestum Gregorium Kohiecki Judicij sui ap-
paritorem addidit et deputavit Qui mihi sa-
tisfaciendo deputationi suae a Judicio praesentis
habitae memoratum Banitionis poenam
modo praemisso obtentum ac ipsosmet

Gnosos Stanzelic

Gnosos Stawęchie conjuges citatt esse Banitos
Juri communi contrarios et Rebelles hic
in atrio stubæ Judicialis ac in alijs locis
publicationi solitt præsens plurima Nobili-
tate ad Judicia moderna forumq publicum con-
gregatt alta sua Pronica et Sonorosa voce
proclamavit publicavit et ad notitiam
omnium protunc præsens indubiam de-
duxit de quo præsens Jd Mlis ~~[illegible]~~ e loco
publicationi ad Judicium rediens fecit
relationem post quam publicatt Bani-
tionis pœnam Judicis officij præsens pro fa-
cienda in præmissis iuxta præscriptum Juris
communis executione G. Burgrabium C. Plocz
quemvis qui prius facilius ve conduci poterit
addidit et deputavit Qui Gnosus Burgrabius
C. Plocz quivis ad primam partis actoreæ re-
quisitionem Decretiq præsens exhibitionem
eandem executionem non obstante quibusvis
Juriumq oppositionibus relatione ad cassandam inscripta
vel inscribendam faciat et peragat idq sub pœna
Banitionis cong Renitentes officiales Legibus
Rni descriptt nemo vero eandem executionem
officiose peragendam nec per se nec per suos
quasvis subordinatas audeat impugnare
personas idq sub scorsiva banitionis per-
petuæ pœna cong impugnatt actuumq
officiosorum Irritatores præsentes interposita
Decreto. Incontinenter Mlis Rni Gnalis ~~[illegible]~~
~~[illegible]~~ St Gregorius Rohicelli de Brorowo authenticus
et Juratus palam Rvit Quia ipse ad citationem lite-
ralem sigillatt per Trnis præsentem scriptum editt cong præfatt
ad citatos ad Bonum Borzewo seu sortem ex
divisorialem ibidem sitt Feria sexta post Festum

Sancti Martini Pontificis proxime praeterit
anno praesentem detulit exportavit posuit reliquit
et depositione notificavit de quo praesentem Illmi
fecit Relationem.

~~[illegible]~~ Jm I

424

Banitus M. Rosciszewski V. Palatinus Terrae Dobrinensis p. I. Wasielkowski

In Trno hodierno ex Dilatione Anteriore Scriptionis affectam pte Citta cum Offerendae Satisfactione Summae Trecentorum aureorum hungaricalium per Comparens ejusdem Partis Citta recepta et per Judicium Officij Pzen data et Concessa ad Sequentem Querelarum Crem Placens Trnos ut pote modernos cum Trni ibidem Contentae Sma Conservatione facta et hoc in Causa et Actione Judiciaria infrascripta mr I. Joannem Wasielkowski actorem et M. Jacobum Rosciszewski V. Palatinum Terrae Dobrinensis adhaerendo Scripto Certo Manuali per ipsum Mfcum Rosciszewski in rem et Personam et M. Adami Krasinski Succamerarij Trrae Ciechanoviensis Sup Summam Tredecem Aureorum hungaricalium dati accessioni per Successiones ejusdem M. Succamerarij Ciechanoviensis videlicet M. Franciscum Subdapiferum Zuskarensem Stanislaum Pincernum Ciechanoviensem Fratres mr ipsi Germanos Krasinskie in rem Suj actu facto secundo pt alterius Contumaciae poenam ad Judicium Officij Pzen pte ab altera Citta pro eo quatenus ipsi Summam Premissam Tredecem aureorum hungaricalium per ipsum a Praefato et M. Adamo Krasinski Succamerario Ciechanoviensi mutuo ad Scriptum manuale Contractum et per Successores ejusdem Mci Succamerarij Ciechanoviensis Sibi Actori in vim obsequiorum cessans hucusque non exolutum una cum provisione Coram Judicio Officij Pzen persolvat et realiter enumeret igitur Citatus ad vid et aud ipsi ad Premissa per Sententiam Judicij Pzen Stringi Solutionem Summae Praefatae cum provisione Assignari et id quod Juris erit decerni et Sententiari Pzen alias Dilatione eadem Scriptionis de Premissis latiore in se existentem in Diem hodiernam Sme Cadem et proveniem Partibus et quae Praefata Pars Actorea Coram Judicio Officij Pzen pter Comparens et ~~[illegible]~~ Trnum eundem hodiernum per totam Judiciorum Pzen Audientiam

Sme

Officij sui ac Addioni a Judicio Gen habitae ad Primam
Ptis Actoreae Requisitionem Dni Gen ~~[illegible]~~
Exhibitionem Jure victi faciat et peragat idq sub poenis
con Renitens Officiales legibus Rnae Vallatis nemove-
ro eandem Executionem Offe peragendam nec per se aut sub
ordinatis quasvis Personas audeat impugnare idq sub
seorsiva Bonis poena quae praesens interponitur Decreto.

Banitio Koziebrody per Malewo.

In Trnae Jnae hodierno Act ex adcitatione Literali sigillata
Castrensi Capitaneali Plocen Tenoris Sequentis Thomas
Gregorius de Imboca Jora de Modlski Plocen Plomien etc Capit
Tibi D. Francisco Koziebrodzki Pincernae Dobrinen
de persona bonisq tuis (Scribatur aringis) ad Instantiam
G Casimiri Malewski Actoris qui te Inhaerendo Scripto
Inscriptioni Authae ac Scripto manuali citat
seu Potius ad Paratum Processum Paratt dilatio
nem Majoris et hoc in Causa rne Summae
quingentorum Tymphonum Polonicatt coram
Actis Authis Rnae Inscriptae nec non Septem
aureorum Hungaricatt Scripto manuali ad
Solvendae assecuratt non Solutionis adcitat
Ulterius tecum ea in Causa Jure procedi
Solutionem Summarum cum provisionibus
provenien Injungi ac id quod Justitiae erit
Sententiari Dnus sis Trnae advenienti Paritum
et Judicem Responsurus Dat in Castro Plocen
Sabbatho intra Octavas Festi Sacratissimi
Corporis Christi Dni Anno ejusdem
1775 Anno in diem hodiernam Praeciden et Provenien

Capitatur Capitatur

Imp

Baniti GG Rosciszewscy per M de Dessycury Kampenhauzowa et alios

In Causa et Actione Judiciaria Infrascripta inter MM Mariannam Luciam de Dessycury olim M Joannis Kampenhauzen Succamerarij Pamaciensis Generalis Majoris Exercituum Rni Relicta Consortem Viduam Matrem tum Ignatium Exercituum Rni Vicecolonellum Capitaneum Lutecensem et Joannem Eorumque Exercituum Rni Sacrae Mattis Vexillifer Filios Kampenhauzenos actos ab una et GG Stanislaum et Lucam Rosciszewskie tum Relicta et Successores olim G Antonij Rosciszewski Subdapiferi Rzeczycensis nec non M Adamum Bromierski Succamerarij Visogrodiensis Summam Quinque Millium Septingentorum Quadraginta Trium Tyrs Polonicalis et Sextarij unius Epsi G Rosciszewskim ac alijs olim Fratribus Eorum Super B suis Inscribens et quia Minorennes si qui Vitoscae Indigent cum Tutore de Jure Incumbens Inhaerendo Decreto Tribunalis Rni Petricoviensis seu Clausulae in Eoque apposita ad Judicium Officij Praesentis Parte ab altera Citata Idque pro Eo Quatenus Ipsi Summam Quingentorum Florenorum Polonicalis cum provisione proveniens tum Triplex Vadium Capitale Poenam Suitam quatuordecim Marcarum Polonicalium nec non quadruplicem quatuordecim Marcarum Polonicalium attestans qui statione Authoritatis Ipsi GG Rosciszewskie

Rosciszewskii ex Mente Eiusq Dni Tribunalis Rni
Petricoviensis M. Jezewski Dapifero Perzolo Plocen
sibi Actis persolvant seu Jg M Bromierski
de Suma Coniug GG Rosciszewskich apud Ipsos
haerens persolvat Citantes Igitur ad videndum et audiendum
ad Solutionem Praemissae Summae ac Vadiorum
et Marcarum Suprascriptae Sententia Judicij Officij
Praesentis Ipsos Stringi ac id quod Juris Erit decerni et
Sententiari Praesentis alias Citatione Eius de Praemissis
Latiore in se Existens in diem hodiernam Sme Cadens
et Provenientes Partibus Ipsis utrisque et quae actorea per G An
tonium Malewski Plenipotentem Inscriptum Citata pro Interesse
Mei Adami Bromierski Succamerarii Vissogrodiensis per G Mat
thiam Bagienski Inscriptum Plenipotentem quoniam ~~[illegible]~~
GG Rosciszewscy ac alij Praesentes in Termino disparent et se Conde
mnare permittunt proinde Judicium Officij Praesentis Causam Praesentem
cum Comparentis Mo Bromierski Succamerarii Vissogrodiensis ad
Convictionem disparentes suspendit Suspensamque esse declaravit
quos disparentes Praefata Pars Actorea Coram Judicio Officij
Praesentis Ptr Comparens et Terminum Eius hodiernum pro to
tum Judicium Praesentis tractum Sme attentans ad Jus Juridice
per MRGH Gregorium Robiecki de Bronowo Judicem tribus et
ultra formam vicibus quatuor uti ante ita et post Offi
ciosum Arestum tempestive per G Matthiam Bagienski
Interposito et per Judicium Officij Praesentis Suscepto et Connotato
Clamato et Vocato non tamen Comparentes in Lucro Solutionis
Summae alias in toto seu pro toto Lucro Negotij sui Partis admittens
Judicio Officij Praesentis Judicis ac Officiose Condemnavit ulterioraque sibi
per Judicium Praesens fieri et decerni postulavit et Judicium Officij Praesentis
Juris Communi Postulationique Eiusq Partis actoreae utilitate annu
endo in vim Eiusq Lucri Sme ea in Causa obtenti decrevit ac Praesentis
decernit quatenus Pars Praefata Citata summam Praemissam Parti
actoreae.

Sm Imo Sm

427

Baniti GG Wyciałkowscy et alij per Mfcos Kampenhauzeny

In Termino hodierno ex adcitatione Literali Sigillato Crenis Capitis Plocensis Renoris Sequens Thomas Gregorius a Dembowa Gora Dembowski Plocensis Plonzensis etc Capitaneus Vobis Nobilibus Stanislao Parenti Antonio Michaeli Hedvi et Rosae Filijs et Filiabus ex olim Nobili Marianna de Swięcicki procreatis Chlebowskim Matheo Strzeszewski et Paulo Swięcicki necnon Alberto et Michaeli Wyciałkowskim Sortis B Przeradz Parva olim S Adami Swięcicki haeredibus Possessoribus de Personis Bonisque Vestris qualiter omnibus Vigore Regio et Nostra qua hac in Parte fungimur Capitaneali Authte Mandamus ut in Terminis Querelarum Causarum Officij Judicij Praeda Prius et proximius ab hinc in Crno Plocensi Celebrandis pro ac peremptorie Compareatis ad Instantiam NN Marianna Lucia de Dessycurg olim M Joannis Kampenhauzen Succamerarij Samariensis Gnatis Majoris Exercituum Rni Relicta Conjuncta Viduae Matris Ignatij Capitanei Sutecensis Vicecolonelli et Joannis Vexilliferi Exercituum Rni Filiorum Kampenhauzenow Acto qui vos et quique Minorennes in assistentia Parentis reddendo A Traditione Sortis Suprascripta Bd Improportionata ex re per vos NN Strzeszewski et Swięcicki de Sorte Praemissa in Possessione vestra existentes agrorum tempore Ejusdem Traditionis Celationis Subsecutae inhaerendo Mandati Authte Facta Citant Seu potius post Translapsos Terminos si qui translapsi dici Morentur occasione Summae Centum Rynensium Scripta Manuali per olim Nobilem Matthiam Wyciałkowski vestri NN Wyciałkowscy Parentem ad Solvendum assecuratae una cum prisione Pecuniae non Solutionis ac Poenis in Sublatione Processus decurrendi Adcitant ulterius vobiscum Ea in Causa Jure prudi idque quod Juris Erit decerni et Sententiari Praesentis Sitis Termino adveniendo paritis et Judicio responsuri dato in Crno Plocensi Praesentis post S Martini Pontificis proxima Anno Dni 1751mo Vigore Itaque Praeinsertae adcitationis

Inscripta vel Inscribenda Executionem de Bonis Partis citatae satisfaciendo Deputationi suae a Judicio praeterea habitae facere et peragere tenebitur idque sub Poena Bonis nemo vero tamen Executionem officiose peragens nec per se nec per suas quasvis sub ordinato audeat Impugnare Personas idque sub Scorsiva Banionis Poena quae cum Impugnatores actu unique Officiosorum Imitatores praeterea Interponitur Decreto. In Continenti Ill. Gregorius Kolinski de Bronowa Authus et Juratus praeterea Exstitit quia Ipse ad citationem Literatae Sigillatae pro Ceremonia Ordinis Cum praefato ad citatus ad B. Przewodt Parva et quinta post Ss. Martini Pontificis proxime praeteriti Anno Currenti etc. etc.

Dilatio Inquisitionis mr JM. Ludzinski Chrum Cernen. et M. Czarlinska Capneam Mtavens. ac Alios.

In Causa et actione Judiciaria in Praesentia mr JM. Casimirum a Mnisk Ludzinski Castellanum Cernen. Capneum Bobrien. Supremum Exercituum Rnis Colonellum ac M. Matthiam Niedziałkowski Pincernam Novogrodens. Bonorum Omnium in Pctu Plocen. existens Commissarium tum Ill. Laurentium Krecmer ex B. Marszewnica Ovillatorem Actorum ab una et M. Barbaram de Janikowskie Relictam M. Petri Czarlinski Cnej Mtavens. Contentam Viduam inhaerendo Maioni Coram Actorum Authis Rni una cum officio Arosto facta et recognita ad judicium Officij praeterea parte ab altera Citatis pro eo quia ipsi M. Czarlinska licet si pro praetensionibus in parte justis in parte injustis ad Honestum Laurentium Krecmer Ovillatorem Marszewnicen. Actorum pro illo tempore in oppido Mtava cum grege Avium apud ipsi nunc vero apud JM. Chrum Cernen. in B. Villae Marszewica vi Contractus existens usurpatis plus quam sufficiens Satisfactione contentata est prout de facto Summam Ducentorum unius Tyrae Grossorum Novem decem Polo a memorato Ovillatore nullo in fundamento accepit de qua quietare praetensione quacunque Ovillatorem spopondit attamen eundem non quietavit et

Sicens

sciens qm optime eundem Ovillatorem cum Presentis Ovibus cum
M. Niedziałkowsky Commissario pro Summa in Contractu expressa
Contraxisse Attamen eundem Ovillatorem libere et benevole non
dimisit imo ejus Oves in vano genere existentes Centum unde-
cem nulla ex Rne accipere demandavit acceptas non resti-
tuit imo ad huiusq detinet itaq citat ad videndum et audiendum
ipsi per Sententiam Judicij Officij Presentis stringi extradionem
Ovium una cum Refusione Litis expensarum et cum poenis
assignari Caeteraq pro Causae et Negotij exigentia cum ipsi de-
cerni Statuj et Sententiari praesentem alias Citatione eadem latione
in se existentem in Diem hodiernam Sme Cadentem et provenientem
Ptibus ipsi utrisq et quidem Actorea pro Interesse Illis et M. Ca-
simiri a Mnisk Rudzinsky Castellani Cemen Supremi Exercituum
Rni Colonelli tunc M. Matthiae Niedziałkowsky Pincernae No-
vogrodensis Gnalis Comissarij, St. Laurentius Kreimer ex
B. Marszewica Ovillator Actor suo pro interesse ptr. Citta per
G. Matthiam Bieginsky idq pro interesse M. Barbarae de
Janikowskie Czarlinska Capnea Mlaven ptr Compa-
rem et secum Judtr Controvertentem quibus Controversijs
Ptium Coram se inducto Audito Judno Officij Presentem teneri
Ptem Actoream docere Ptem Cittam de Trno
et Continuo actionis suae adinvenit docuit proinde hocce
Judn Causam eandem prosequi injungit Ptibus Ordinata
Cittone adinventa Ptibus ejusdem ulterius procedere man-
dat in procedendum Judn hocce ulterioribus Ptium Contro-
versijs pro et Conc inducto ex audito et quidem pte actorea
extradionem Ovium innumeram plus quam Centum
Varij Generis St. Laurentio Kreimer Moderno Com-
parem Ovillatori in Ante apud M. Capneam Mlavem
cum grege existentem ultra justas Pretensiones detenta-
rum et accepto exposcentem et Trnum pro extradione prosequi

rt

reponen Comparen vero M. Capnea quia pro delicto
ejusd Krecmer anteacto Ovillatoris M. Capnea Mta
ven justa Dorum Ovillatorum pferend judicato
ex utraq Parte Conducto juste ejd Ovillatori
Oves accepto imo libere p eund datae sit inferen et
documenta nonnulla in justificaonem producen
ac perinde in Competen actionem allegan Judn
praesens Pmissis Considerato suspensa Decisione Cau-
sae praesen necessariam esse inquisitionem in probao-
nem quali modo et utrum in justa Ptensione vel ne
Oves quarum extraditio praetendit sit ejd Ovillatori acto
acceptae per Ptes utrasq educend Censet idq in sequen
Post F. SS Pasche incidem quae relarum Crem Plu-
cen Trnis Conservand Trnum Ptibus memo-
rato utrisq in pallegato judijs sine quavis adcitaone
Comparend peremptorium Postqm educto et ex
pedito Judm decernet id qd justitiae erit in Continen
M. R. G. H. Gregorius Rokiecki de Bronowo Authus et Jurat-
tus palam Rvit quia ipsi Citton literato Sigillato pro Trnis
Pren Servien edito con Pfuto Cito ad Oppidum Mtava
Curiamq ibidem Cito F. 2da pt Fm S. Martini Pontifi-
cis pxe pterito Anno Pren detulit Sin bat Aringaeti.

Decretum Statuitionis inter M Piotrowicz et
M Niedziałkowski.

In Causa et Actione Judiciaria Infrascripta M Ada
mum Piotrowicz Capitaneum Mtaven tum M. Jo
sephum Kaminski Dapiferum Podlachiae Bro ad Capita
neatum Mtaven Comissarium atq S. Albertum
Pokrzywnicki Actores ab Una et M. Matthiam Nie
działkowski Pincernam Novogroden Bro Claris Sarnovien

Jm Casimiri a Minsk Rudzinski Castellani Cernen
Exercituum Regni Supremum Colonellum haeredis Gna
lem Comissarium tum eundem Jm Castellanum si causam
praesens spectare videatur Inhaerendo Literis ad Meum
Kaminskij directis tum alijs Documentis Causam
Infrascriptae Enucleanti ad Judicium officij praesens et
praecipue ipsum Meum Comissarium Parte ab altera citata
pro eo quatenus ijm honestum Nicolaum Ocillatorem
de bonis Krepa apud Honestum Matthiam in ejus
bonis Krepa Serviens Virtute Literarum proesse obli
gaverat, proindaganda rejveritate et Enucleanda
ac sufficienter Narranda Causa per ijm ac alios sibi
Actoribus et alijs respectu Cujusae honesti Laurentij Kreemer
in ante Ocillatoris de Capitaneatu Mlavens Conniventias
cum eoe Nicolao de Krepa habens et damna ac Injurias
praemisso Capitaneatus in Prege Ocium prout Documentis
remonstrabitur Inferens nescitur qua Ex rne per ijm
mota nostro coram Judicio Statuat ideo citatur seu citantur
ad videnae et Audiens ijm ad Statutionem ejusae honesti
Nicolaj Ocillatoris pro adimplenda ex eoe ad mentem
ex demerito Succubita Satisfactione per Sententiam Judicij
Officij praesens Stringi Poenas Sup quo Intererit ex Enucle
atione Causae et Probatione Documentorum Succubitae
Judicio arbitrarias injungi in Negotio vero per ijm
actae indebite Instituto Perpetuum Silentium Imponi
idque quod Juris erit decerni et Sententiari praesens alias
citatione eae Latiore in se existens in diem hodiernam
Ltrae Cadens et Provenien Partibus ijm Utrisque et quae
actorea per S. Albertum Pokrzywnicki Suo et aliorum
Actorum Nne plus citata per S. Antonium Chmielewski

Comparens

Comparens ad obiectas condemnationes binas primam
Feria Secunda post Festum Visitationis B. Mariae
in Anno 1749 Alteram F. 2da. Itaque post Festum
Visitationis B. V. M. in Anno praesenti 1751mo ex Instantia
NN. Ludovici Pauli et Alterius Pauli Zmijewskich Supra
S. Alberto Pokrzywnicki moderno Comparente Actore ac
alijs respectu attentatarum in oppido Mława Violentiarum
in Judicijs suis obtentis teneri eunae S. Pokrzywnicki docere
de Loco Standi Judicium Officij praesentis censuit Censetque praesentem
non posse rnibus Constituere Locum Standi adinvenit
tamen eos S. Pokrzywnicki moderamini Judicij Officij
praesentis se Subiicere decrevit praesentibusque decernit quate-
nus in Constitutionem Loci Standi ad praesens Poenam
Duplicem quatuordecem Merum Polonicalem Parti Judicio
vero Simplicem in Instanti Sub Poena banitionis
inter Trnum Tactos Publicanda Solvat nihilominus
in Negotio Principali Judicium Officij praesentis Experiri
mandavit in Experimento teneri Partem Actoream do-
cere Partem citatam de Trno et Contentis actionis suae
et quoniam docuit proinde Judicium Officij praesentis Causam
ulterius prosequi Injunxit in Prosecutione Judicium
Controversijs Partium Auditis decidendo Trnum Parti
Actoreae Suspensa decisione Causae praesentis Decrevit
ac praesentis decernit, quatenus M. Niedziałkowski Pincerna
Novogrodensis citatus honestum Nicolaum Ocillatorem
pro cujus Statutione Pars Actorea agit, pro sequenti
Everelarum Plocensis Trnis post Festa Solennia Paschae
Incidens Statuat idque Sub Poena banitionis in ejus
sequenti Everelarum Plocensis Trnis in Casu Contraven-
tionis Publicanae Conservando Trnum Partibus Memo

rati utrisq in Pallegati sine quavis adiutatione comparendi Peremptorium in Continenti MR. S. H. Gregorius Kobiecki de Bronowo Authus et Juratus Palat recognovit quia ipsi citatum literalem sigillatam pro Trium Pen. Sericen. edit. cum Praefatis citatt. ad Bona Krepa F. 4. post F. omnium Sanctorum proxime Praeterita Anno Pen. (detulit) (scribat Aringa)

Dilatio Munimentorum Inter Religiosissimam Mariannam Lasocka Conventus Sieprcen. Virginum Munialium Ordin. S. Benedicti Abatissam et Successores ott. Mci Bogdański Judicis Trris Plocen.

In Causa et Actione Judiciaria Infrascripta inter Religiosissimam ac Deodicatt. Mariannam Lasocka Conven. Sieprcen. Monialium Ordinis S. Benedicti Abbatissam ac totum Eundem Conventum Actricem ab Una, et Illustrem Mcum Theodorum in Mostowo Mostowski Castrum Plocen. Mci Adami Bogdanski Judicis Trris Plocen. minorennis Tutorem tum Eundem Adamum, atq Agnethem Mci Valentini Zielinski Dapiferi Zawstrzy necnon Annam Seu Alterius Cujusvis Nnis Mci Josephi Kobylnicki Venatoris Zawocimen. Conti. Bogdanskim olim Mci Pauli Bogdanskiej Judicis Trris Plocen. Filium et Filias, Atquid Maritt. Contes ~~Ettor~~ Cum Maritt. minorennem vero Cum Tutoris de Jure Incumbens Authoritatibus et Assis ~~[illegible]~~ Inhaerendo Inscriptioni Authae factae, Edapt. Obtentt. Contumaciae Poenam parte ab Altera Ett. praeco quatenus Ipsi Seu

quem Ipsos Onus Solutionis magis Afficit Summas Infrascriptas
et quidem primam quatuor millium Septingentorum Triginta
Trium Florenorum Polonicalium et grossorum decem Originalem
Jam vero provisionalem a Summa mille Florenorum Polonicalium
per olim Mcum Paulum Bogdański Judicem Terrestrem Plocensem
protunc Ensiferum Plocensem Parentem Ipsorum Conventui Sieprpcensi
et olim Religiosae Mariannae Mostowska Virgini Mo-
niali Professae Inscriptam Una cum Provisionibus ab Ultima
quietatione retentis persolvat, Igitur Citat, ad videndum et Audiendum
Ipsos ad Satisfactionem Permissorum Omnium Sentia Judi-
cij Officij Praesentis Stringi, et id quod Juris erit decerni
et Sententiari Praesentis Alias Cittione eadem latiore in se
existentis in Diem Hodiernam Ultimae Cadentis et Provenientis
Partibus Ipsis Utrisque et quidem Actorea per Ipsum Jacobum Kozicki
Plenipotentem Inscriptum Citta per Generosum Antonium
Malewski, Plenipotentem Inscriptum Comparentis et Secum
Judicialiter Controventis quibus Controversijs Judicium
Coram Se Inductis Exauditis ad Affectationem Comparentis
Partis Cittae Hoc Idem Judicium, dedit et Concessit, Eidem
dilationem ad Monimenta Causam Praesentis Impugnan-
tia ad Sequentem Mercatorum Crenensem Plocensem Terminos prius
et proximius Ab hinc in Eo Plocensi Celebrandi post Festa
Solennia Paschae Incidentis Conservando Terminum Partibus
memoratis Utrisque in praeallegatis Judicijs Suis Sine quavis
Adcitatione Comparendi perremptorium in Continenti
Mtis Rni Gnalis Honestus Gregorius Pokiecki de Bro-
nowa Authus et Gratus Plan Rvit. Quia Ipsi Cittionem
Literatis Ligitis Terminis Praesentis Servientis Edictis Conventualibus
Citt ad Bona Gyzino et Gyzinko Terrae 3tia post Festum
Sancti Martini Pontificis Praeterita Anno Praesentis tum
et Ejus primam, ex qua Poena Contumaciae est obtenta

tempessive ante Obtentionem illius in Una integra Septimana detulit, exportavit, posuit, Reliquit et de positione notificavit, de quo Praesens Dominus Mnlis fecit Relationem.

Delatio Inquisitionis inter G.G. Kęsickie et Bęskie

In causa et actione Judiciaria infrascriptae inter Instigatorem Judicij Officij Praesentis ejus Delatores G.G. Valentinum Kęsicki Burgrabium Castri Plocensis et Theresiam de Wrzoskie in vicem Conjuges et quidem consortem in assistentia mariti sui actores ab una, Gnosos Apolinarem Bęski Infrascriptae violentiae Principalem tum Cujusvis Nominis Rzeszotarski earundem violentiae Complicem alioqui melius ipsis Notos ad Praesens de Nominibus et cognominibus ignotos inhaerendo protestationem autentice factae secundo post obtentam contumaciae poenam ad Judicium officij Praesentis parte ab altera citatae idque ex eo Quia ipsi post positis legibus Regni ausi sunt se actae Nihil in quopiam verbis honorem Nobilitarem Carpenae laedere diffamare hortophorum Curiae cum evibrata framea ipse Gnosus Bęski ac sclopetis pulvere sulphureo ipsis bene onustis violenter invadere actorem maritum in duellum lege publica vetitum provocare in vitam palam ac manifeste diffidare, ac post adhibitis sibi Nli Rzeszotarski Complice sera Nocte Domum sui actoris itidem tumultuarie invadere, res varias seorsivo Regestro specificatae ejecere et actores ex eadem domo expellere, laboriosam Martianam subditam Possessioni Tenutariae subiectae flagro Contagellare, frumento varij grani ut pote hordei sulcos sex, bunionis semi octo, lini quatuor sulcos stadio uno tendenae Colligere, pratum in Bonis Osiek ad Zukowo pertinens Confalcastrare et fenum Colligere viam publicam cuius ### videatur Pagina quarta finis hujus Dilationis

liberam

Eductum Inter GG Orzeszkowski et Malewski atq Banitio super N: Jdzikowski.

In Trno hodierno ex Delatione Inquisitionis Parti Utriq super Contenta Citatione et p testatium Partium Utrarumq in ante actis Judicijs per Judicium officij pstem Datt et Concessa Idq ad sequentes Querelar Castrq Ploc Trnos ut pote modernos cum Trni Dbid Contenti Ltma Conservatione factt et hoc ex Relatione Authq Castrq Capitt Bobrowniczq Terrae Dobrinz Tenoris sequen Actt in Cro Bobrowniczq Feria Tertia post Dominicam Reminiscere Quadragesimalem proxima Anno Domini Millesimo Septingentesimo Quinquagesimo primo coram officio Actt pstem Castrq Capitt Bobrowniczq Terrae Dobrinz Pltis Comparens Mhi Rni Gnalis Providq Gregorius Rokiecki de Villa Bronowo Authq et Juratq Sanus Rnt Quia Ipse Citationem Literatt Sigillt p Judicijs Crq Ploc Servicq Copiae Infrascriptae similis Tenoris sequen Thomas Gregorius a Dembowa Gora Dembowski Ploc Plonsq etc Capitaneus Vobis GG Bartholomaeo Zdunowski Norberto Miłobędzki et Josepho Jdzikowski de Personis Bonisq vestris gliter omnibus Vigore Regio et nostra qua hac in pte fungimur Capitt Authoritt mandamus ut in Trnis Querelar Causarumq officij Judicijs Feria 2da prius et proximius Ab hinc in Cro Ploc Celebrandq Pltt ac peremptorie Comparcatis ad Instantiam Instigatoris Judicij officij nostri ejusq Delatoris G Adami Orzeszkowski Actt qui vos secundo post obtentt super vobis Contumaciae Poenam ha in Causa inhaerendo procni et Mandationi ac vol

nero

vulnerum obductioni Coram Actis Rni facti Citati idq
pro Eo quia vos nō attentis Legibus Rni quod Ne
minem Injuriare diffamare, Laedere, opprimere
Concutere Invadere Jubent Imo serio vetant
et prohibent attamen vos ausi estis temereq Pdum
Psistis nulla habita ratione Actis in Oppido Sieps
Invadere Concutere Convulnerare, manum
abscindere res varias frameam et Sclopeta
Actis propria vi et violenter accipere pro quibus
Super vobis decernendis et extendendis ac nihil
omninus p Solutione Taxae Vulnerum et Concus
sionum Pdem Citamini Sitis Trno advenienti
parituri et ad Pmissa fusius vobis oretenus enar
randa Judicialiter responsuri Datt in Cro
Plocen Feria 6ta post diem Cinerum pxa Anno Do
mini 1751 edictt Con Pfatt Citatt et quidem Con Gsum
Mitobedzki ad Bona Mniesek Con vero Gsos
Zdunowski et Dzikowski ad Bona Lutocino
utrasq die hesterna Actis hodiernum Pcedentum
et eos primam ex qua Pena Contumaciae
est obtentt tempestive ante obtentionem illius in
una Integra Septimana detulit exporta
ut posuit reliquit et depositum notificavit
de quo Pdem Ad Mlis Fecit Relationem ex Actis
Castrum Capitt Bobrovnicen Rescriptt Trinski
manu propria Locus Sigilli Castri illius tum quoq
ex Citatione Literali Sigillo Castrum Capitt Plo
cen Tenoris Talis Thomas Gregorius a Dem
bowa Gora Dembowski Ploc Plonsen etc Capi
taneus Vobis G G Adamo Malewski Principali
Casimiro Malewski Fratri Germano Josepho
Dzikowski Cum Principalibus Bartholomaeo Zdu
nowski Norberto Mitobedzki Infrascriptt Vio
lentiarum executoribus de Personis Bonisq vestris
ac Summis ubiq Locorum haerentibus gliter omnibus
vigere Regio

vigore Regio et nostra qua hac in parte fungimur Capitt
Authoritt mandamus ut in Trnis Zvereiar Causarumq of
ficij Judicijs Feria 2da prius et proximus ab hinc in Cro
Ploc Celebran Ptr ac peremptorie Compareatis
ad Instantiam Instigatoris officij Judicij nostri
eiusq Delatoris S. Adami Orzeszkowski Actt quivos
Inhaerendo proctioni Vulnerr obductioni manus
abscissae Presentationi damnorr plurimorr visioni
Coram Actt Alhq Rni facto secundo post obtentt
super vobis Contumaciae poenam idq in Eo quia
vos in Convulsionem Legum procedendo metasq Earum
excedendo nec poenas verendo Principatu S. Adami
Malewski Principalis in Anno 1749 per belle violen
ta manu ex pratis Bonorr Bledzewa Actt proprijs
quindecem Currus foeni intercepisti ad Bona tua Mi
Zobedzin evehere Curasti in Anno autem 1753
in hac prata ad B. Bledzewo Actt et eius Successorum
haereditt pecudes et Equos tuos per multos Impulisti
et Eadem vigore Juris haereditarij Actt et Successores ejus
respiciens pecudibus et Equis Impulsis stando circa illos
Cum Armis vi ac violenter Compatriotasti In pri
vationem Actt vitae tam Eiusdem Jdzikowski Quam
Alias varias Personas subordinabas et Ipse Solus
In Cunctis Coronae Pratorum Locis Cum Bombor
da Longiori ut Actt e vita Sufferes Insede
bus his non Contentus Esse Adamo Malewski
Violentijs oppressionibus et vitam Actt Machinatio
nibus verum in Majores Te resolvendo Ausus In hoc
pde Elapso Anno 1750 Die Festo Sti Laurentij Mar
tyris post Devotionem Eiusdem Actt In hospicio Super
cez Existens Nihil quidpiam Mali Eveniri Speranti
Insperate ne Actor Domum Suam Absciderent Memo
rate S. Malewski Associatis tibi Eius Malewski Fratre
Germano Jdzikowski Zilunowski Mitobedzki ac alij
mel Sexta hospitium Ubi Commorabatur Actor Inva

Sexto

sisti Invadendo Actorem Omnes vos hostiliter aggra
vastis et Eiq primo frameam Arripuistis arreptaq
framea a Latere Colaphizastis Concussistis prostra
tum pedibus Conculcastis Conculcando Pedibus vir
bis Contumeliosissimis derogandq progatevam Nobi
litatem afficistis et Exercendq Super Acto Tyrannidem
Suprafate G. Adame Malewski Principalis Obtitus
timoris Dei et Delectationis proximi Manum Sini
stram Actoris Inermis In Terram prostrati per Vos
Complices tentan per te Ese Principalis In Scamno
positam extensam framea Crudeliter Abscidisti pa
tratay Tyrannide Jaculari ad Actorem voluisti tanq
Tibi Adventus Multorum variae Conditionis et Sexus
hominum In Miraculum Tanta atrocitatis Congregato
Illam ex Sclopeto ad Actorem expulsionem Impedi
vit et Sic per Enormem Concussionem Manus Si
nistrae Abscissionem vix vivum Acto reliquistis
Sanguinem Eius Effudistis frameam Acto et Sclo
peta ab Equo Intercepistis et huiusq Circa vos te
netis post hoc Delictum Palam Pzez Multis homi
nibus Illa formalia pmulgastis Nie natym Dose
Obiicimy Ciebie Chłopie Drugi raz Acto vita priva
re Obtulistis quae Omnia ferociter peregistis
et Executi Estis per Quod Cong Legis Rnae processistis
poenas Crumenales et personales pro Sua Statu facti
ac Delicti Exemplares Succubuistis pro Quibus
Super Vobis Decernendq et Extendendq pro Patrata
Tyrannide In Quem Sibet Vestri Distinctim Inrogandq
restituendq framea et Sclopetis Actori per Bellae
Interceptis Damnisq In Pratis per Compabulationem
Illatis refundendq ac restituendq violenter Acceptis
Quinduem ad se Evectis ex Pratis Actoris Curribus feni
acit Acto persolvendq Pzez Atamini Sclis Dnio Ad
venienq Paritur et Indiciter responsuri Dato In Oro

Hoc

Plocen. Feria secunda post Dominicam Sexagesimae
proxima Anno Dni 1731 denique ex altera Citatione
Literali Sigillata Crac. Capitulo Plocen. Tenoris Ejusmo
di Thomas Gregorius Adembowa Gora Dembowski
Plocen. Plenscen. de Capitaneus Tibi G. Adamo Orze
szkowski Infrascripto Violentiarum Principali
et Alienae famae Carpitori de Persona de de Senbat
Juxta formam Cancellariae ad Instantiam Insti
gatoris Judicij Officij Nostri Ejusq. Delato Gsor.
Adami et Casimiri Malewskich Acto Quiete Inhae
rendo provoni Coram Actis Authus Rni facta secun
do post Obtento Contumaciae Poenam Citant Jdq.
Ex Eo Quia Ta In Maram Legum et Constitutionum
Rni Postpositionem procedendo nec poenas Conj. In
frascripta Sancita Minime verendo Imo Easdem
Vilipendendo Ausus es temereq. Praesumpsisti Tibi
Actores Innocuos Pacificq. Te Se Gerens Solum Tan
tum Odio Quae et rancore Conj. Cunae Acto Quiete
approbrijs et Indirectis Linguae Philis Afficere
Diffamare In Vitam Patam ac Manifeste Ad
hibitis Tibi Nobilibus Antonio seu Alior. Quorum
nnum Popławski Gaiewski et Gamato Zalewski Civi
Supraeq. atq. Alijs Tibi Melius Notis post Quam Imo
tuerint In Ulteriori Juris Gradu Specificandae haec
formalia proferendo a Stysz ze Ty Dzierzawco Moy
Wszcze Takich a takich Obuchem Ushromię Diffi
dare Demum non Contentus Anterioribus Laesionibus
verum In Majores resolutus Ausus In Oppido Supra
Cum Scopetis brevioribus et Longioribus Globis be
ne Onusti ad Prospitum proprium Suor. Acto Afroci
atis Supraseris Peptowski ac Alijs Tumultuarie Su
perinvadere Superinvadendo Acto vita privandum
omnino Sufferre Conari et In Alijs Locis varijs Coram Per
sonis Multis Interimere approximare Damna Plurima
In frumentis et Pratis per Deliberato Inventariorum

Impulsionem

Impulsionem Causare Insuper Laesivis provocationibus Coram
Actis Authis Rni Cons Acto factis Praeatia Quaeq In
se Complectens Indebite ac Injuste honorem Intami
nato Sepementionato Acto Circumscribere Aliasq
permultas Violentias Laesiones Oppressiones Damna
Omnimoda Inquisitione probanda et Interrogato
rijs Exprimenda perpetrare prout De facto praemissa
Omnia Executus Es per Quod Cons Leges Rni processi
sti poenasq Exinde Emergens Succubuisti pro Quibus
Poenis Super Te Decernendis et Extendendis Citatis
praez Dato In Cro Plocen Tra Ida Ante Dni Matthei S Jo
annis Bptae proxima Anno Dni 1751 Aliasq Dilatio
ne Eadem fusius In Se Obloquens in Diem hodiernam
Tmae Cadens et provenien Partibus Jpsis Utrisq Jdijs pro
curatu Inscriptione In Ordine Inquisitionum Acto
pttis Citato pro Interesse E.G. Adami et Casimiri Ma
lewskich per Eosdem Esos Malewskie Suis et E. Bartho
lomaej Zdunowski pttis pro Interesse Esi Rotberto Mito
bedzki per Eandem Esum Mitobedzki pttis Tandem praefatus
Pars Acto Coram Judicio Officij praez pttis Comparens et
Ternum Eandem hodiernum Tmae attentans Petijt Sibi
Mtem Quemvis ad pronunciandum Juramenti Super
Incorruptionem Testium Rothan Addi et Judicium
adhaerendo Decreto anteriori Concessae Dilationi hac
In Causa Inquisitionis tum postulationi Partis
Acto Uti Lite Annuendo Mtem Rni Gnalem Hone
stum Gregorium Rokiecki de Bronowo Judicem ad Ro
thizandum Super Incorruptionem Testium E. Adamo Orze
szkowski Acto Instanti Adiecit et Designavit Quo
sci Mti Rothizans In Facie Judicij Officij praez Juramen
tum Corporale ad Imaginem Crucifixi Jesu Xti Dni
Observata Debita praestandum Juramentorum solennitate fle

Res

...ui Genibus Jd. G. Orzeszkowski in Eam Juramenti Rothan
...rout Testes ad Inquisitiones Educendas non Sunt Corrupti
...ec Informati nec alio quovis modo ~~Informati~~ appreciati
...Constitit Deo et Sancta Jesu Christi Passione Ita Ipsi
...Adjuvante post Suos Praestitum Juramentum Testes Rej
...Testes Gnaros fide Dignos hoc Jd. Judicium Inducere
...mandavit et Inquisitiones Educere Injunxit Jd. quoque
...Adamus Malewski Ita Petyt Supraserum Mtem
...Rothisanae Super incorruptionem Testium Inducendo
...um addi et Deputari Sui quia Mtis Eius Gso Adamo
...Malewski ad pronunciandam Eandem Juramenti Rothae
...hoc Jud. Addit et Deputat quo Mti Rothisany
...Reatum Rota Superius Expressa Jd. G. Malewski
...stitit Suo et Aliorum Actorum nomine Deo et Sancta Jesu
...Christi Passione Ita Ipsi Adjuvante post Suos Praestitum
...Juramentum Testes Suos Rej Testes Gnaros Inducat et
...Inquisitiones Educat tamen Quoniam St. Josephus Jdzi
...owski Praesens In Tmo Disparet Praefata vero Pars Actorum
...ram Judicio Officij Praesens Pro Comparens et Tmo Eandem
...diernum per totam Judiciorum Praesens Audientiam Tmo
...ttentans Memorato Actorum ad Jus Juridice per MRG St.
...egorium Rokiecki de Bronowo Authorum et Jurato
...ibus et Ultra Juris formam vicibus Quatuor Clamat
...t Vocato non tamen Comparens In Lucro Abjudica
...onis In posterum Educendae Inquisitionis Aliis In
...to Seu protote Lucro Negotij Sui Principalis Admittit
...Judicio Officij Praesens Judiciter ac Officiose Condemnavit
...Ulteriorumque per Judicium hoc fieri et Exequi postula
...t et Judicium Praesens Juri Communi postulationi
...Partis Actorum Ubi Licite Annuendo In Vim Cujus Lucri
...Tmo Ea In Causa Obtenti poenam Banitionis De

crevit

crevit et ad Publicandam Canonicam Bannis Poenam suprascriptum
Mtem Rokicki addit Et Deputavit Qui Mtis Satisfa
ciendo Deputationi Suae a Judicio praesentis habitae Canonicae
Banitionis Poenam ac Ipsum met Actum praesentis In Primo Dispa
rem esse Banitum Juri Communi Contrarium et Rebel
lem Sui In Atrio Stubae Judicis Ac In Aliis Locis Publica
tioni Solitis praesentis Plurima Nobilitate ad Judicia Moder
na forumque Publicum Congregata Alta Sua Punica
et Sonorosa voce proclamavit Publicavit et ad Notitiam
Omnium protunc praesentis In Dubium Deduxit de Quo praesentis
Idem Mtis eloco publicationi Solito ad Judicium Suum
Rediens fecit post Quam Publicatam Bannis Poenam In
dicium Officii praesentis pro facienda Juxta praesentem Juris Com
munis Executione G. Burgrabium Crez Plocen Quem vis
qui Prius Requisitus fuerit facilius ve Conduci Poterit
Addidit et Deputavit Qui G. Burgrabius Crez Plocen
Quivis ad Primam Partis Actum Requisitionem Decretum
praesentis Exhibitionem Canonicae Executionem facere et persequi
re Debet et tenebitur Idque Sub Poenis Cum Renitentiae Officiis
Legibus Rmum fanciti nemo vero Canonicae Executionem
Officiose persequendae nec per se nec per Suas Quaevis
Subordinatas Audeat Impugnare Personas Idque
Sub Seorsiva Bannis Poena Quae Cum Impugnatores
Actuumque Officiosos Irritatores praesentis Interponitur Decreto

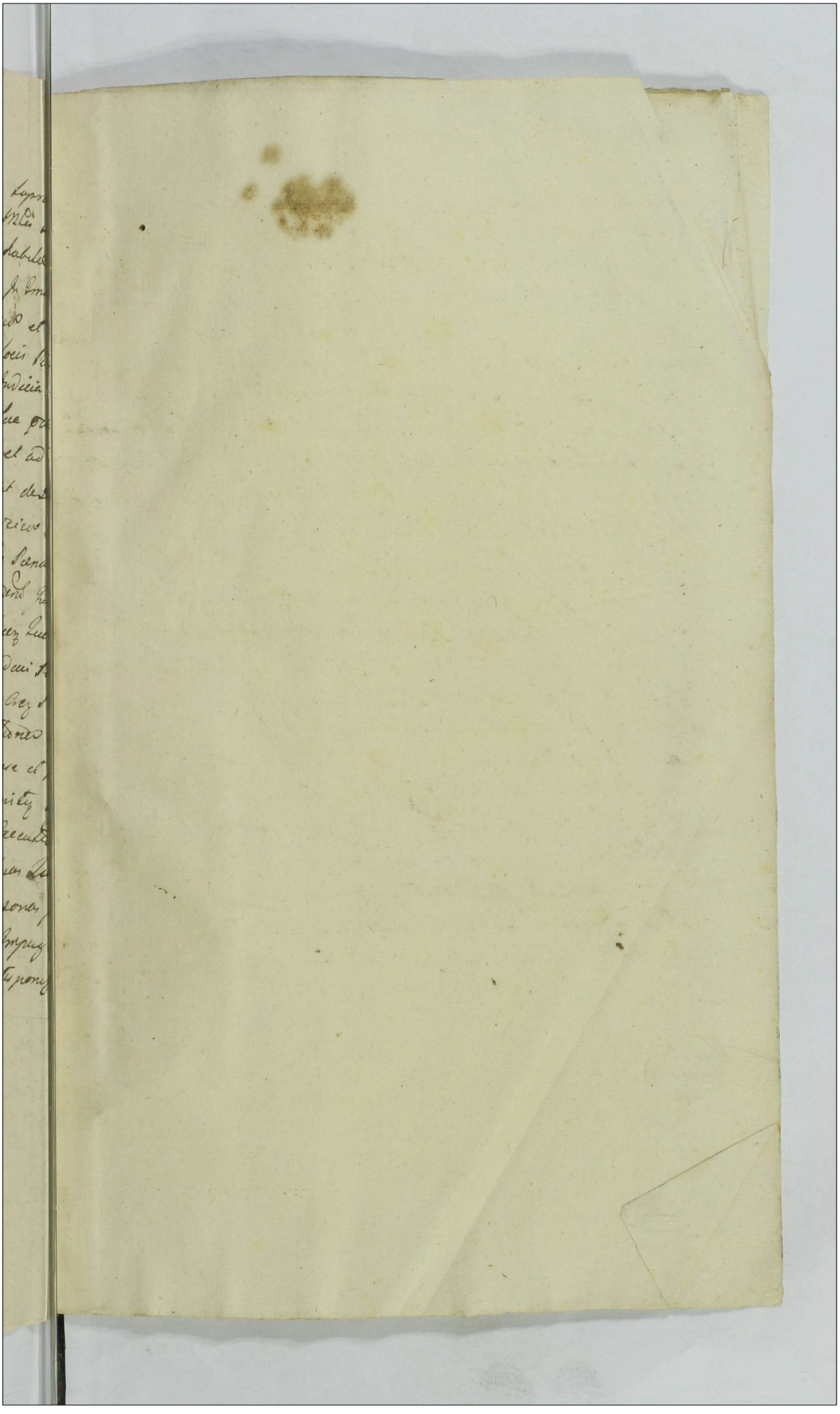

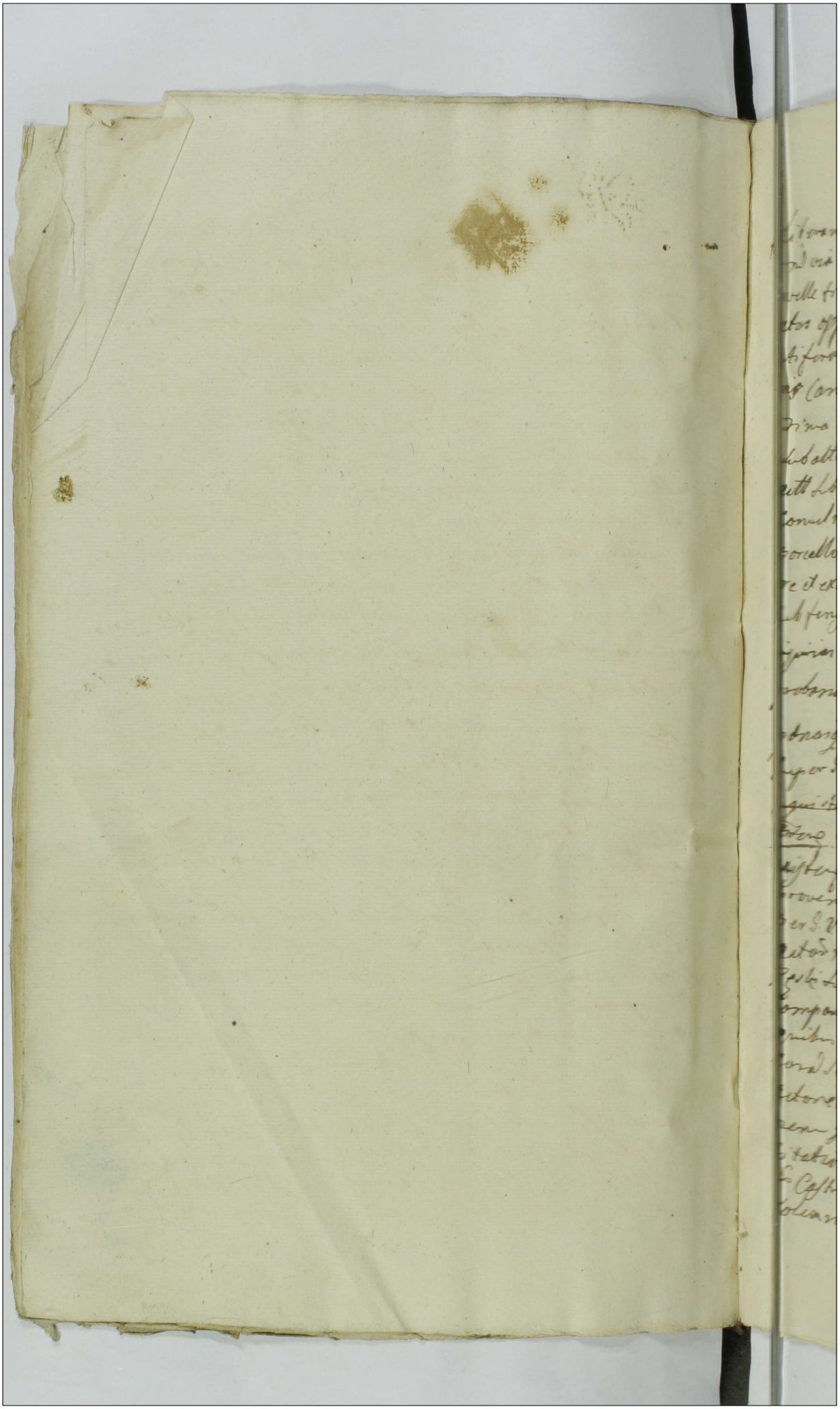

liberam interrupere, equo insidiens actorem moder-
nam via tendenti conculcare attentare hasta ferrea
velle transfigere, subditos possessioni actis subie-
ctos opprimere baculo eosque concutere sues fru-
ctiferas nullis de damnis imo in liberis pascu-
is canibus concitatis mutilare damna plu-
rima in frumentis et pratis inferre, demum
subalterno tempore hortophorum possessioni
actis subiectis invadere cum framea evibrata insequi
conculcare laedere diffamare invitam diffidare
porcellos ad manus suas capere in terram projice-
re et exhalationem causare, ad sues sub fenestris
sub fenestris cuiusque ejaculari aliasque oppressiones
injurias sibi ac conjugibus omni inquisitione
probandas peragere, ut de facto praemissa peregerunt
poenasque ex demerito facti succubuerunt, pro quibus
super Gnoso Beski Principali decernendo nihilominus
~~inquisitione~~ restitutione rerum refusionis damno-
~~praesentem~~ citant alias citatione ipsius latione in se
existentem in diem hodiernam legitime cadentem et
provenientem partibus ipsis utrisque et quidem actorea
per G. Valentinum Kesicki B. C. Plocensem suo et aliorum
actorum nomine pleniter, citatus Gnosus Apolinar
Beski suo pro interesse tantum personaliter
comparentem et secum judicialiter controvertentem
quibus controversis partium judicium officii praesentem
coram se inductis exauditis decidendo citationem partis
actoreae dedit et concessit hoc judicium dilatio-
nem inquisitionem parti utrique super contentis
citationis partis actoreae ad sequentem querela-
rum castrensem Plocensem terminos post festa
solennia Paschae incidentem conservando ter-

mino

nd partibus memoratt utrisque praeallegatt Iu-
dicijs Castrensibus Plocensibus prius et proximius ab hinc
in Castro Plocensi celebrandis sine ulla ad citatione
comparendi peremptorium incontinenti Mlis
K. G. H. Gregorius Kolinski de Bronowo authenticus et
et Iuratus palam Kuit, Quia ipse Citationem literatt
sigillatt per trinis pro servicio editt eorum praefatt citatt
ad Bona Dulkowo Feria Quinta post Festum
Sanctorum omnium proxime praeteritt anno praesenti tum
et ejus primam ex qua poena contumaciae est obtentt
tem pestive ante obtentionem illius in una integra
septimana detulit exportavit posuit reliquit et de
positione notificavit de quo praesentibus Mlis fecit Re
lationem.

Dilatio Munimentorum inter SS Kęsicki B.C.P. et Wazynskie.

In Causa et actione Iudiciaria Infrascriptorum inter SS Ia
Jacobum Kęsicki B.C.P. Sortium a SS Pęskie et Kra-
śniewskie Iurisquesitorem actorem ab una et
SS Sigismundum Florianum Antonium et Tho-
mam Patruos nec non Mathaeum Filiastrum
Wazynskie ad Sortes in Bonis Grodkowo Sędzice
Galen. Sede usurpative interessantes haereditatem
Earundem Sortium Praepeditores inhaerendi mandatis
tam ex parte SS Pęsky et Kramieuskich Iurisdic-
torum quam ex parte Ipsorum Con Se actorem Coram
auctis Authoris Anni facto ad Iudicium Officij
Pren. et quid Minorennes Si quia Tutorea in
dicant Cum authoritate et assia Tutorum Suorum
parte ab altera etc. idque pro eo Quatenus Ipsorum
Documenta Senante in bone Ipsorum Praefatorum Sor-
tium haereditatem in B. Grodkowo Existentem nunc
vero per SS Pęskie ac alios sibi actorum Iuste rite
ac sine resignatarum enucleantia et acti-
plantia Coram Iudicio Officij Pren. Instanti
reproducant

reproducant in [illegible] reproductionis poenas Cru-
menales Judicio [illegible]rias ad mentem legis Intui-
tu Praepedito haereditatis Earundem Sortium Cuant
Quibus Citant ad Videndum et audiendum Quos
ad Comportationem Documentorum Praeut Se Mani-
festarunt Stringi in Casu non Comportatio-
nis poenas Crumenales tam Intuitu Actoris
utpote Moderni Quisquesitoris Praepeditionis,
ac in litis expensas Indebite Inductionis ~~qu~~
quam Actoris Circumscriptionis Sup. Quos Pr
rogari ac hac in Causa Perpetuum Silentium
Imponi Incompetentiae haereditate Quos abjudica-
ri alias Citatione Eadem latiore in se obli-
quente in Diem hodiernam Ltme Cadent
et Provenient Partibus Quos utrisque. Actorea per
Jacobum Kesicki Bl. Pr. Citata per Nos
Sigismundum et Florianum Wasienskie Suis et
aliorum Citatorum nomine Comparent et Secum
Judiciaris Controversiae quibus Controversiis
Partium Quae Coram se Inductis exaudita ad
affectationem Partis Citatae hoc Quod Quod dedit
et concessit Dilationem ad munimenta Cau-
sam Praesentem Impugnandam ad sequentem querelam Castrensem
~~[illegible]~~ Hoc Nostros post Festa
Solennia Paschae Gnadenter Conservandum Nostrum
Partibus memoratis utrisque in Praeallegatis Ju-
diciis sine quavis adcitatione Comparendum
Peremptorium In Continenti M. R. S. Gregorius
Rokiecki de Bronowo authoris et Juratus pa-
lam Knovit etc ~~ad Nom~~ ad manus Tertia
P. F. S. Martini Pontificis etc Scribat Quata
Cancellariae Forman

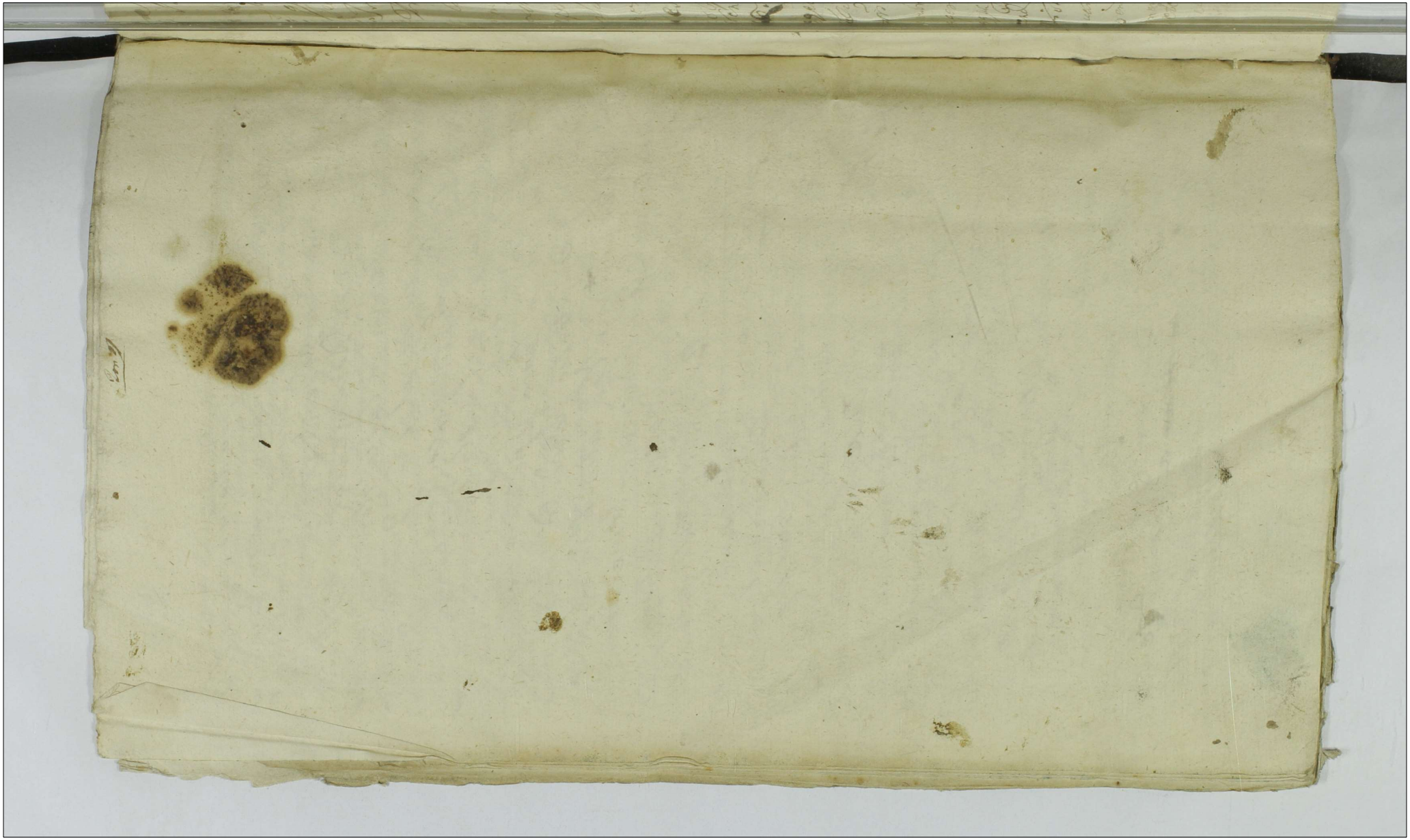

et sententiam p[ro]sen[ti] [illegible] [illegible] de [illegible]
[illegible] in se existen[tem] in Dien[illegible] hodiernam
[illegible] [illegible] et [illegible] [illegible] [illegible] [illegible]
et quia [illegible] personaliter tanq[uam] p[ro]fatus
Actor coram Judicio Officij p[ro]sen[ti] personaliter
comparens et terminum eand[em] hodiernum
per totum Judicium tractum [illegible] [illegible]
tans memorat[um] citat[um] ad [illegible] Juridice per
M[agnifi]c[um] [illegible] Honestum Gregorium Rokiecki
de Bronowo Judicialem tribus et ultra
Juris formam vicibus quatuor uti ante
ita et post Officiosum Arestum tempe-
stive per [illegible] Jacobum Kosicki interposito
et per Judicium Officij p[ro]sen[ti] susceptum
et connotat[um] acclamare fecit qui cita-
tus clamatus et vocatus non stetit
nec comparuit imo ut id [illegible] [illegible]
~~[illegible]~~ retulit contumax extitit
cujus contumaciam p[ro]fatus citatus
accusand[o] petit super eod[em] citato di-
sparen[tem] p[ro]nam [illegible] decerni alias in talibus
dicio solite Juridice exequi postulavit
et ~~[illegible]~~ ~~[illegible]~~ prout quid
ex nunc decernit [illegible] p[ro]fatus Rokiecki
ad publicand[um] eand[em] [illegible] p[ro]nam
addit et deputat qui quid [illegible] satisfa-
ciend[um] deputationi a Judicio p[ro]sen[ti] habit[um]
eand[em] [illegible] p[ro]nam ac ipsum et citato p[ro]sen[ti]
in [illegible] disparen[tem] esse hanitum Juri com-
muni contrarium et Rebellem hic in
atrio stubae Judicialis ac in alijs locis
publicationi consuetis p[ro]sen[ti] plurima no-
bilitate ad Judicia moderna forumq[ue] publi-
cum congregato alte sua p[ro]nunc[illegible] et [illegible]
vocc

pclemavit publicavit et ad notitiam omni
um in Dubiam deduxit de quo praesen
te Mtis eloco publicaoni solito ad Iu
dicium suum reddens fecit relationem
post quam publicate Rmus poenam Iudi
cium praefaciendi in principio Juris Commo
nis executionis juxta praescripto ad
M. Loci Capitis seu Rmi locorum Capitis
sub cujus vel quorum Jurisdictione praefa
catus cum Rmi hujus subest vel consis
tit remisit remittitque praesens Decreti
praesens Vigore

