PL_1_24_7 – 129

1. NR I NAZWA ARCHIWUM	2. NR ZESPOŁU	3. NR SERII
1 AGAD	24	7

4. Nazwa Zespołu

Płockie grodzkie decreta iudicialia

5. SYGNATURA:	6. LICZBA ~~STRON~~: KART FOLI	7. LICZBA SKANÓW:
129	688	1403

8. DATA WYKONANIA:	9. NAZWA PRACOWNI:
24.08.15	PTH

10. UWAGI:



34	30	38	4	20	20	16	11	10	10	10	10	6	5	2	
									1				3	3	
		2		4	4										
		1										1			
30	41	14	24	24	16	11	10	11	10	10	6	9	5		

Lib. 129.
Decreta Judit.
Castri Plocensis
1747 – 1749.
aprawiono
d. 1 Września
1864 r.

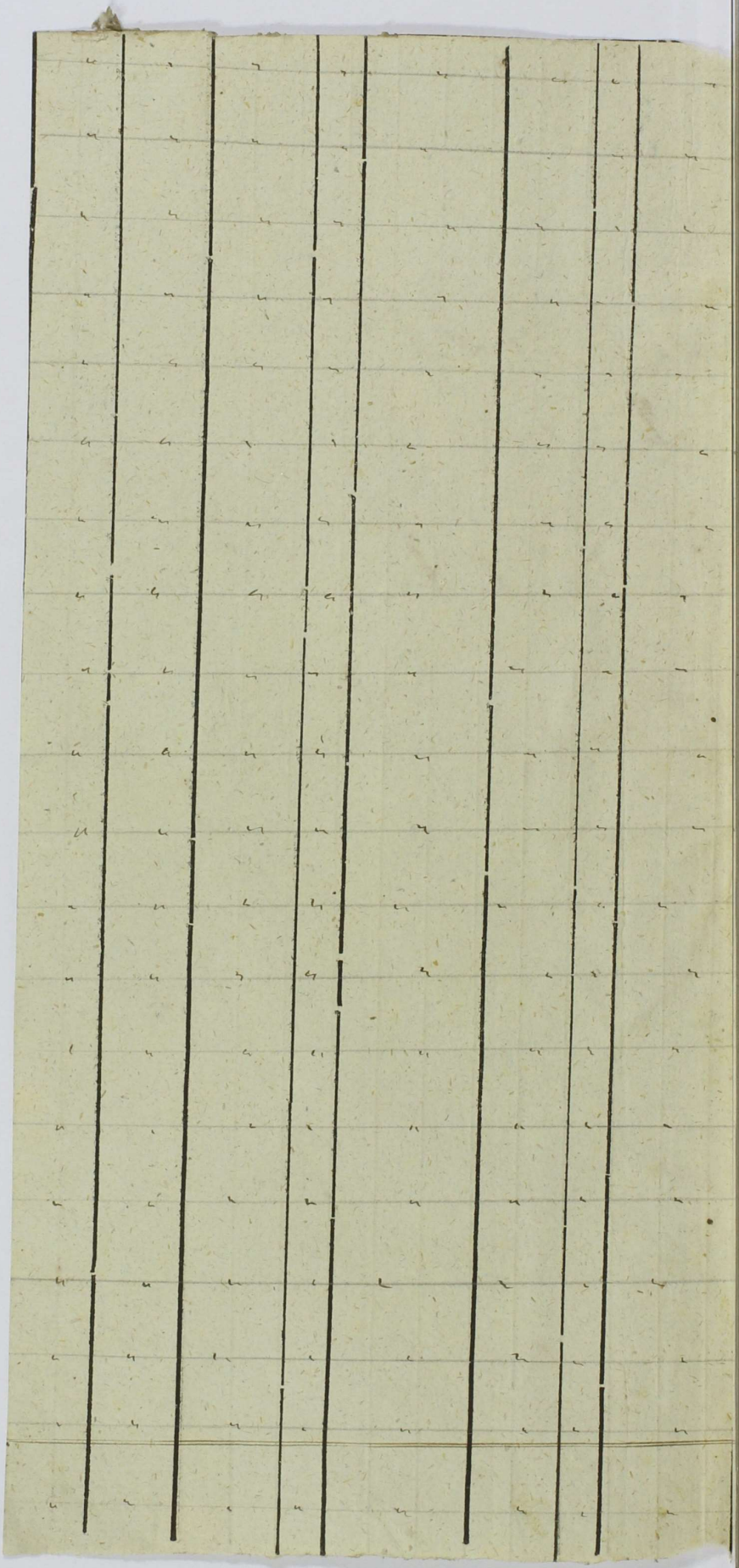

A

Actum in Castro Plocensi in Terminis Capitanealibus simulq. Querelarum ac Cau-
larum Officij Judicijs una cum Continu-
atione Anteriorum Causarum in Diem
hodiernam Incidentibus Feria Secunda
post Festum Sanctae Catharinae Virginis
& Martyris proxima Anno Domini Mil-
lesimo Septingentesimo Quadragesimo
Septimo

Baniti JL. Nilamożey per JS. Zabożkie
in Lucro Ultimariae.

Juxta Actum Executionis Infrascriptum in Bonis
fenus Nominatae Officiose per infraspecificatum
expedito ac manu ejus propria Subscriptum
quietatis Actum in ~~Bonis Zabowo~~ In
Zabowo ante Hortophonum Cignae JL.
reditariae Feria Quarta ante Festum
xima Anno Domini 1747. Coram
nożky BC Plocens in praesentia
Jumożki BC Ciechanoviens. A
Dnus Rnus Gnalis Providi
nowo Auctoritate & Jurati
acclamare, Quicquid
stitutionibus Rni d
deq additioni a
tua Jura Dep. b

per Expressum habitae tum quoq in Virtute Decin
seu potius Lucr. de Actu qui in Cro Plocen. in Termi
nis Querelarum Causarumq Officij Judicijs Ca
usarum Exemptionum una cum Continuatione An
terionum Causarum In Diem hodiernam Indidine
F. Vda ante Fm Sanctae Margarethae Virginis
et Martyris Pxa Anno Praesenti Ex Instantia Sti Ada
mi et Dorotheae de Strusienskie olim Illmi Ad
modi Rndi Andreae Strusienski Decani Ciechanovi
Praepositi Lelovienen Sororinae Invicem Conjugum Sebasti
ni Pauli & Religiosi in Xto Magistri Ignatij
Illis Jectu Fratrum inter Ex Germanorum Brudni
lim Andreae cum Sta Sta Marianna Strusin
manialiter Pyenito Filionum Acto Jure
Sti Alberto Balthasaro Cum Catha
zkie ot Sti Laurentij Nilamoski Reli
tre ac Successoribus quisq ot Sti Nila
Ocasione non Solutionis Sum
sionum ab Eis quae et Quantae ex Do
erint Obtento et Publicato ex
Jurevinienen ad B. Lipcy Ex
in Zabowo Lito Unacum
Intentis Condescendit Ju
Custodita prius Pacet
Dsui Competenti Jun
Jurevinienen

quam Cito Jurevicto ad hui Praesentiam Mtis acclamare
cum Juribus et defensis injunxit Quo in Termino
reproduxit Lepra de Actu Specificato Lucrum Jus Za:
boski ipsmet Acto Vigore cujus petijt de B. cito Ju:
revicto Traditionem fieri et Peragi ad Conscriptio:
nem Inventarij condescendi Affectavit Cujus Affecta:
tioni J. B. Annuendo Eandem Traditionem peragere
Voluit Verum quoniam Ex adverso Ptr Veniens Jtt
Cathanna de Krzymoszkie od J. Laurentij Nitamoski
Consen Vidua Jus Formalibus Bronie y Niedo przestała
tey Exekucyi gdyż ia tu Niemam Nie Tylko Dzie:
ci moje Ktorym Dawno Uczyniona Jest Cessya
w Ciechanowie przez Stryiow Impugnavit et Sze:
ri non admisit Qua Impugnatione Antenta J. B.
ab Eadem Executione Supersedit Causam Eandem cum
toto Ejus Effectu ac Ptibus ipsis atque Impugnatione pro
Ulteriori Dispudicatione Fortiorique demandandae Execu:
tione rursus ad Judicium Officij Crenae Plocenae primosque
et proximos Officij Ejusdem Querelarum Terminos
Remisit Conservandae Partibus Jsdem Trnum sine quavis
Adcitatione comparendae Peremptorium Adamus Boja:
noski Be Plocenae manu propria In Trno Itaque hodier:
no Vigore Pinsertae Remissionis Conservationisque ipso
Trni in Diem hodiernam Lmae cadenae et Provenienae
Partibus ipsis Utrisque et quidem Acto per Ntem Ada:
mum Zaboski Suo et aliorum Acto Nomine Ptr

Cito pro Interesse Sae Catharinae de Krzymoszkie Re-
lictae ob. J. Laurentij Wilamowski Contis Viduae Matris ac
pupillorum Ejus per Sum Valentinum Zoltowski Coram
Judicio Officij praesentis comparere et Secum Judtr contro-
vertere quibus Partium Controversijs Judicium Offi-
praesentis coram se Inducto Auditis ~~Judicium~~
Teneri Comparere J. Catharinae de Krzymoszkie ob. Jo.
Laurentij Wilamowski Relicto Contis Viduae ac Liberorum
ejus Producere Plenipotentiam idque in Instantiam Quo-
niam Produxit Parsq Acta ~~supra~~ Plenariam
Sup Parte Cito Obtentum Produxit Processum Pro-
inde uti post supra Plenariam Convictionem Ptibus
Comparere Judicium Officij praesentis Expiri mandavit Tandem post
Temeranum Comparere ab Injuncto Experimento Re-
cessum Praefato Tan Acto coram Jud Offi praesentis
comparere et Tmum Eundem hodiernum pro totam
Judiciorum praesentis Tractatu Tmae Antent memorato Cito ad Jus
Juridice per MR. J. H. Gregorium Rolicki de Pro-
novo Judtem Tribus et Ultra Juris Formam Vicibus
Quatuor uti ante Sta et post Officium Arestum
Tempestive per Sum Valentinum Zoltowski In-
terposito et pro Jud Officij praesentis Suscepto et Conno-
tato Clamato et Vocato non tamen Comparere in Lucro
Denuo Iterato Ultimanae Fortis faciendae ac Indilatae
Executionis alias in toto Seu pro toto Lucro Nego-
tij sui Principalis admittere Jud Offi praesentis Judtr
ac Offie Condemnavit Ulteriorq sibi per Jud Offi

pene fieri et Decerni Postulatis Et Quod Offic pene
Jur Communi Affectationis ejusdem Partis Actoris uti Cui-
te annuendum in vim ejusdem Lucri tunc ea in Causa
Obtenti Decrevit pene Decernit Quatenus J. Nicolaus
Kowalski Burgrabius Crene Plocene Canae Executionem
ad primam Partis Acto Requisitionem Decrisque pene
Exhibitionem de Bonis Citto Jurevit faciat et peragat
Idque sub poenis contra Renitentes Officiales Legibus
Rni Sancito Nemo vero Canae Executionem de
Bonis Citto Offic peragendum nec per se nec per su-
as quasi subordinato audeat Impugna-
re Personas idque sub Scorciva Bnis perpetuae
Poena quae cum Impugnato pene Interponit
Decro.

Banitus G Bobr per M. Jezewski

In Causa et Actione Judiciaria infrascrita inter
M Josephum in Rosciwo Jezewski Dapiferum
Ptus Plocen Exercituum Rni Majorem Actt ab
una et G Adamum Bobr B.C. Ciechanovien inhae-
rendum maioni Suae auctoritatis Cum Ipso factae ad Ju-
dicium officij Cpsen parte ab altera Citt pro Es qua-
tenus Ipso Mcu Actt ab impedimento Juridico Psae
Elisabethis de Piegłowskie Consortis Ipso respectu
Summae Octogintor Quadraginta Duor Tyn
Sextarij unius grossor Sex per Ipsa a M Actt ma-
nualr levatt et non nisi per Consortem Ipso in
assia Mariti facta Cessione in Subreptitionem
M Actt procedendum Summae Ejusdem per Ipso levatt
ad libitt Sui nullo a M: Actt habito Consensu neque
obligatione in B: Leszczyno locatt Decro Condescensoriali

in Ipsa B: Conti Ipsi adjudicatis evincat et eundem M
actum ab impetitione quavis Eliberet seu verius summam
Eandem defectuose per Ipsos locatos vindices Summam vero
Promissam a M: Actum manualiter levatam in B: Ipsius
Conti Suae inscribat propter Citatior ad videndum et audiendum
ad evictionem et Eliberationem a memorata Summa
per Sententiam Judicij officij Praesentis stringi ac id quod
Juris Erit et Justitiae Conti Ipsi decerni Statui et Sen-
tentiam Praesentis alias Citatione eadem latiore in se
Existentem in diem hodiernam ltme Cadentem et prove-
nientem ~~Partibus Ipsis utrisque et quidem~~ Praefata Pars Actum
Coram Judicio Officij Praesentis pro Ipsa comparens, et Terminum
Eundem hodiernum per totum Judicium tractatum ltme attentans
memoratum Citatum ad Jus Juridice per Mlem Rni Generalem
honestum Gregorium Rockiecki de Bronowo Judicem
Tribus et ultra Juris formam vicibus quatuor, clamatum
et vocatum non tamen Comparentem in Lucro Evictio-
nis ab impedimento Juridico Contis Ejusdem G Bobr
alias in toto seu pro toto lucro negotij sui Prin-
cipalis admittente Judicio officij Praesentis Qdlr ac
offise Condemnavit ulteriora sibi per Judicium
officij Praesentis fieri et decerni postulavit Cujus
postulationi tum Juri Communi Judicium officij Praesentis
ati licite annuendum in vim Ejusdem Lucri ltme hac
in Causa obtentum decrevit Praesentis decernit qua-
tenus Praefatus Citatus ab impedimento Juridico Contis Suae
Mcum Actum evincas idque sub Poena Bnis quae
in Casu Decreti Praesentis Contraventionis nempe
M: Actum ab Impedimento Juridico non Evicti-
onis prout defacto Id M: Actum non Est Evictus
Mlisque Pni Generalis Honestus Gregorius Rockiecki de
Bronowo Judicialis per Judicium officij Praesentis ad
publicandum eandem Bnis Poenam additum et deputa-
tur, Qui Quidem Mlis satisfaciendum muneri officij
sui deputationisque a Judicio Praesentis habitum memoratum

Bnis

Bnis pœnam modo pmissa obtentis ac Ipsmet Actis
in Pœsen ~~in~~ Trno disparen esse Banitu Juri Commu-
ni Contrariis et Rebellem hic in actio Stabel
Pdis, ac in alijs locis Publicationi Consuetis, pœsen
plurima nobilitate ad Judicia moderna Forumq
publicum Congregata, alta sua pconica et so-
norosa voce proclamavit publicavit, et ad no-
tiam omnium pro tunc Pœsen in Dubium deduxit.
de quo Ejusd Mlis Relatio. Postquam Publicatis
Bnis Pœnam Judicium officij Pœsen pro faciend
in pmissis juxta Pœsen Juris Communis Exe-
cutione officium Competens vdlt P. B. C. P. quem
vis addidit et deputavit, Qui P. B. C. P. satisfa-
ciend muneri officij sui Deputationiq a Ju-
dicio Pœsen Eand Executionem ad Primam
Partis actis requisionem Dnq Pœsen exhibitione
faciat et peragat idq sub Pœnis Con Renitentes
officiales legibus Bni descriptis nemo vero Eand Exe-
cutionem de B. Citati offe peragend nec per se
nec per suas quasvis subordinatis audeat impu-
gnare Personas idq sub Leonsiva Bnis Pœna quæ
Con Impugnatores Pœsen interponit Dero in Con-
tinenti M. R. P. Honestus Gregorius Rokiecki de
Bronowo authq et Juratus palam Rnovit etc
ad Bona Zgagowo Supp Summa ibid ~~hæren~~
apud P. P. Osiecki hæren Curiamq Ipsi F. 3 post F. S.
Martini Pontificis Exe Pœtenti ante Pœsen Scri-
bat juxta Formam.

Banitus G. Biattowieski p. I. Admod
Reverendum Drozdowski
Juxta actum Executionis Infrascriptis in Bonis
inferius

inferius nominatae Offae per infraspecificatos G. Burgrabius C.P. expedita ac manus ejus propria subscripta cujus tenor sequitur talis Actum in Bonis Villae Srebrna Sortiq. N.G. Josephi Biattowieski et Theofilae de Machurinskie Conjugum Feria post Festum Nativitatis S. Joannis Baptae proxa Anno Dni 1747.mo Coram P. Adamo Miłodrowski B.C. Plocensi in praesentia NN. Antonij Kowalewski et Thomae Dzierzanowski necnon M.R.P. Joannis Łukasik de Villa Sikorz authi et Jurati actum praesentiae acclamare Quod Quidem Gsus Burgrabius C.P. insistendo legibus Rni de peragendo Executionibus sancitis ~~legibus~~ satisfaciendo muneri officij sui Burgrabialis Parendoq. additioni sup. a M. Antonio in Zakrzewo Zakrzewski Vexillifero Zawskrzenensi Vicecapitaneo et Judice Castrensi per expressum habitae ex requisitione Offa Admodum Rndi Balthasari Drozdowski Decani Bilscensis Praepositi Biattensis acto Jure vincens ad Bona in Actu Contenta cum Suprascriptis NN. condescendit Juris dictionem suam officiosam praecustodita prius pace et securitate publica Actibus Juridicis Congrua fundavit Partes ad sui Comparitionem praedicto Mli acclamare injunxit quo in Trno pbr Comparens N. Antonius Kowalewski reproducta Condemnatione cum ejus publicatione in Cro Plocensi Feria pt Fm SS. Trium Regum proxa Anno Dni 1747 nunc currens circa Maiorem ~~publicandam~~ ex vi Contraventionis Decreti Castrensis Plocensis obtento et hoc ratione Summarum Tredecem aureorum hungaricalium Florenorum sex grossorum ~~Quinde~~ Quindecem

Haec Condemnatio Spectat ad Actum Margarethae. 1747mo

Quindecen non solutionis sup. G. Josepho Białło-
wieski Citat. Jurevicto publicat. vigore cujus nne
praefat. Illustris admod. Rndi Decani Bilscene
acti Jurevinene Principalis sui petiit fortem et fi-
nalem Executionem de praefat. B. sive Inventa-
rijs p. Officium Burgrabiale fieri et peragi cujus
postulationi Officium Burgrabiale annuendo Inven-
taria seu Subditum Laboriosum Jacobum Zagorski
eidem autori tradere voluit verum quoniam ex ad-
verso plr. Comparens Gra Theofila de Machcinskie
Białłowieska Consors his formalibus Bronie tey
tradycyi gdyż mąż moy na tey Fortunie nie ma
nic ani Inwentarza ani poddanych ieżeli miał
Chłopa Jakuba tego już Panu Jozefowi Bratu memu
darował pokaże Inwentarz spisany od Oyca mego
y Pan Brat Darowiznę pokaże kiedy tego
będzie trzeba Impugnavit et fieri non admisit Qua-
attenta Impugnatione Officium Burgrabiale ne cupi-
an partium aliquot praejudicium inferre videat
ab executione et traditione super sedit et Cau-
sam hanc cum toto effectu ac partibus tam Origi-
naliter agenę quam praesenę traditionis Impugna-
trice ac G. Josepho Machcinski cujus nne Impu-
gnatum est ad Judicium Officij Castrę Plocę pro
ulteriori decisione remisit conservando partibus
in Judicijs prius et proximius abhinc celebrandę sine
adcitatione Trnum Comparendi peremptorium
Adamus Miłodrowski B. C. Plocę manu propria
in Trno Itaq hodierno Vigore praeinsertae Remissio-
nis Conservationisq. Trni in Diem hodiernam
lme Cadenę et Provenię partibus Ips Utrisq et

quid aut ptr Ctad p D. Felicianu Kisielewsky
pro interesse pel DD. Theofile ejusq D. Biattowiezky Cu-
tis de Josephi Machaiewicz Impugnatu pro
interesse D. Josephi Biattowiezky p D. Joannem Chmielewsky
Corbam Judicio Offi Plene Comparens et de cum Judice contro-
vertens quibus Controversijs et partium Judicium Offi Plene
coram se productis exequitis tenens Comparens Contra D.
Biattowiezky ac D. Josephi Machczyn ezky nec non D. Josephi
Biattowiezky produxere Plenipotentiam a Principalibus
Suis tand licet quid a D. Josepho Machczyn ezky produxit
Comparens vero D. Biattowiezky Dilationem Majoris peposit
versus quenian p anteng decretum Judicij Plene hac in causa
eadem Dilatio est praeiser pro hac die non posse eundem Compa-
rens reponere eand Dilationem imo Plenipotentiam pro-
ducere mandat tand quoniam a D. Josepho Biattowiezky Com-
parente non producta fuit proinde Judicium presens causam Plene
suspendit suspensamq esse declaravit cum Comparens ad
Convictionem disparens quem disparere D. Josephum Biatto
wiezky prefatus Pars actrix ea forsan Judicio Offi Plene pro
Comparens et Dnus eundem hodierna pertatum Judicium
Hautus Dme Attestans memoral Ctad ac pro Judicio
stetit p Mem Requisitionem Procuratoriam Nobilis de Bro-
nowo Jellen tunc et Litis Juris formam Vicibus quatuor acti antestan
et per opus apertum tempestive p D. Joannem Chmielewsky
Interpositi et p Judicium Offi Plene susceptis et Connotatis Cla-
mum et Procedi non tamen Comparens in Lucro Ulteriori
faciendo Executionis Alias in toto seu prototo Lucro Lucrofe-
gotijsq Principalis Admittente Judicio Offi Plene Judicare
esse condemnabit ulteriorq sibi p Judicium Offi Plene
petiit et exequi postulavit et Judicium Plene Juri communi postu-
lationi partis actorea Juti licite annuendo in in eundem
Lucri Dme ea vi sententiae Dme ea in causa obtenta Decretum
decernit. Quateng D. Adamus Nobodrowsky Burgrabij Cast
Ploscen eand Executionem ad primam partis Actorea requisi-
tionem Decretij Plene exhibitionem facere et peragere teneri
Judicium Subpenis cone renitentes Otherwise in legibus Regni descripti
Remo vero eand Executionem de Bonis Ctad Juvenis esse

peragendam

peragendae nec per se nec per suas quasvis sub
ordinatas audeat impugnare personas idque sub secreti
va Bnis perpetuae poena quae contra impugnatores praesentes inter
ponit decreto [illegible] vigore.

Banitus G. Obremscy p. G. Zołtowsky.

In Trno hodierno ex dilatione anteriore Magni
infrascripti partilitatis in antea actis Judicijs rece-
pti et per Judicium Officij praesentis data et concessa
idque ad sequendam Querelarum Castrae Plocensis Trnos,
ut pote modernos cum Trni ibidem contenti bma
Conservatione facta et hoc in causa et actione
Judiciaria infrascripti inter G. Jacobum Zołtowsky
actum ab una GG. Victorem Obrembski et Ludovicam
seu alterius cujusvis nominis de Dzierzanowskie invicem
Conjuges et quidem maritalis contentum cum suis ma-
riti aut heritate et assia inhaerendo Compacto
verbali ac Officio ~~arresto~~ Mbis et Stat. Arresto
circa praesentem litationem interposito ad Judicium
Officij praesentis parte ab altera litatis pro eo quia
ipsi seu quem onus solutionis magis afficit
Summam Centum Tynae ipsi in arduane-
cessitate ad verbale Compactum ad annos Duos
Concreditis una ad provisione coram Judicio
praesentis in instanti persolvant pro quo citant
ad videndum et audiendum ad persolutionem Sum-
mae supra expressae una ad provisione
Sententiae Judicij Officij praesentis stringi ac id quod
juris erit decerni et sententiari praesentis alias

qui quidem Mlis satisfaciendo muneri Officij
suj additionique a Judicio praesens habitis me-
mor Bnis poenam modo praemisso obtentis
ac Ipsimet citatus esse Banitus Juri Communi Contra-
rios et rebelles hic in atrio Stubae Judlis ac in
alijs locis publicationi consuetis praesentibus Plurima
Stilitate ad Judicia moderna forumque publi-
cum Congregatis alta sua praeconica et sonorosa
voce proclamavit publicavit et ad notitiam omni-
um protunc praesentium in dubiam deduxit de quo
praesens Ad Mlis fecit relationem Post quam
publicatus Bnis Judicium praesens Pro faciendo
in praemissis Juxta praescriptum Juris Communis execu-
tione Officium Competens Videlicet G. B. C. Ploc
quem vis qui prius facilius ve conduci potent
addidit et deputavit qui Qui quidem G. Burgrabius
satisfaciendo muneri Officij suj additionique a Judicio
praesens habitis eandem Executionem ad primam partis
actoreae requisitionem Decretique praesentis exhibitio-
nem facere et peragere tenebitur idque sub poenis
eorum senitenus Officiales in Legibus Rni Rescriptis nemo
vero eandem executionem de Bonis citatis Officio
peragendae nec per se nec per suas quasvis sub
ordinatas audeat Impugnare personas nec per
se nec per suas quasvis subordinatas audeat
Impugnare personas idque sub seorsivae Bnis et pecuniae poena quae eorum Impugnatores
praesentes interponit Decreto Decreti suj Vigore

Dilatio Inquisitionis Inter Dl Starczoski & Tbi
szenski.

In Causis et Actionibus Judiciariis infra scriptis hinis pri-
ma quidem inter Instigatorem Judicij Officij praesentis ejusque
delatore Nobilis Valerianum Starczowski & Mariannam

Sielkiewicz in vicem Coniugis Dominus & Joannem Licinium Kita
mum & qd maritata Consorte cū sui mariti Famulum cum
d. sui Authoritatibus & assistentijs Actores ab una & R.R. Thomam &
Agatam de Josickie Coniuges Parentes & Patrem Filiæ Thiszowskie
et quid maritata Consortem cū sui mariti Authoritate assistentia in
rond Obductionem Concussionū & extorsionis sora Actis Audientias
Falda secund pt opposita Comitat Pomaniæ Iudicis Assij
Presentis parte ab altera citatos pro eo qd ipsi in Concussi
onem Legum sui procedend ausi sunt primo Actore sepissimis
temporibus varijs in locis Iudicē Oppressore Diffamare Irrobationem
probanda Offerre R. Joannē Lichenski Famulum actorū Concussores
Concussiones in Obductione Speciata Instigare authos Famulos
& Socios Actor Romanū Senatore Conviuere rasdem Concussiones dict
R. St Obducta in omni Inquisitione probare Instigare alias
per multas violentias Injurias pagere & perpetrare prout de facto
pegerunt & perpetrarū perqud pœnas Legis sui procesorū
pœnas sucumbuerunt proquibus sup ipsis decernendis nil ominus pro
Solutione Taxe Vulnerū Presentis Causæ altera quoq; inter Partes ala
rum Iudicij Assij Presentes Citatos deputatos R.R. Thomam & Agatā
de Josickie Coniuges Parentes Paulū Filium Thiszowskie & qd Ma-
ritatā Consortē cū sui mariti Filiæ cū Authoritate de Iure in ambitibus
authoritatibus & assistentijs Actores ab una & R.R. Valerianū Sturzewski
posatiā de Sielkiewicze in vicem Coniuges & quid maritatam Consortē
Cum sui mariti authoritate & assistentia in Chorond Obductionis & Vulnerū
recedend a violentijs Secund pt opposita Contumatā primam ad Iudicij Assi
lij Presentis parte ab altera Citatos pro eo quatenus ipse auus est qm
quid tum R. Agatā de Josickie Matrem qm & Paulū Minores non
Filium Thiszowskie nulla ad ipsos habita Extensione Expressime in
Bonis Pauli Thiszowskie Curatore Convulnerare maximis Vulnerib
afficere in vitam Pauli Patrem Mutuis diffidare & omnino inte-
rimere attentare pro nil omnino Citatā pro Solutione Taxe Vulnerū
in Obductione Specificatorū Contentia Iudicij Assij Citatis hinc cū
probatione Vulnerū decerni & Contestari petitis aliis Citationibus
ijdem ut ipsi Latioribus in eo exponendis in diem hodiernū legitime Ci
tatis Comparentibus Partibus ipsis utrinq; & quid Actores per R. Valo
rianū Sturzewski Pauli & alios Actores huic per Citata similit.

Simul & Allorea p. N. Thomam Zbyszewski suo & aliorum citatorum & actorum nne ptr coram Iudicio Officij praesentis comparentibus & Sacrae Iudicialiter controvertebatur quibus controversij Partium Iudicio Officij praesentis coram se inductis ex audilis decidendae Citatione partium utrarumque combinatis earundem Partium alteralibus & realibus hoc Iudicium dt. & Concessit Dilationem ingenuis Parti utriusque supra contestationum & protestationum partium utrarumque ita ad sequentes quaerentes Castrensium Plocensium termino prius & proximius ab hinc in Castro Plocensi celebrando conservandae terminum partibus memoratis utrisque in praelegatis Iudiliis sine quavis ad Citatione Comparenti peremptorium Decreti sui vigore

Banitus Nobilis Wolinski per Nobiles Rudskie

Iuxta Actum executionis Infrascriptum in bonis inferius nominatis officiose per infraspecificatum Gnosum B. Castrensem Plocensem expeditum ac manu eius propria subscriptum cuius tenor sequitur talis Actum in bonis Trebino Sortibusque nobilium Michaelis et Floriani Wolinskich fratrum inter se germanorum Nobilis Iacobi Wolinski possessioni subiectis Sabbatho in Crastino Festi Nativitatis Gloriosissimae Virginis Mariae proximo Anno Dni 1747 coram G. Ioanne Chmielewski B.C.P. in praesentia SS. ac NN. Venceslai Ciołkowski Iosephi Męcinski Fabiani Kręcieiewski Ignatij Trębinski ac aliorum NN. ad Actum praesentem congregatorum nec non Mlis Rni Gnalis P. Martini Grzelski de Kleniewo Authentici et Iurati ad actum praesentem acclamandum assumpti

et Eundem Aclaman qui quidem Dnus
Burgrabius C.P. in virtute Decreti
Condescen C.P. feria Secunda ante Fe
stum Sanctæ Margarethæ Virgi
nis et Martiris proxima Anno Dni
1747 inter NN Rudowskie Actores
ab una et N Jacobum Wolinski
olim Michaelis filium parte ab
altera Citatum plati quo mediante
Decreto injuncta est Codescensio offi
sui Burgrabialis mutuo partium
sumptu et captato tempore previa
tamen partium avisatione ut com
portationem jurium ac quorumvis
documentorum sortes suprascri
ptas pfatorum olim NN. Michaelis
et Floriani Wolinskich afficien
partibus demandet eadem revidet
ac sortem penset Solutionem Sum
mæ Quadringentorum T.P. albæ Argen
teæ Monetæ per quem solvi et cui
de justo debebit solvi parti Actoreæ
injungat sive sortem pporciona
tam Summæ ptensæ corespondentem
exdividat et in possesionem par
ti Actoreæ tradat ac partes in omni
bus intervenientiis finaliter mode
ret cuius decisioni partes accqui
escere tenebunt idq sub pœna ba
nitionis in terno eodem super par
te Contravenien publicanda quod
offum Burgrabiale C.P. ex requisi
tione offosa partis Actoreæ ad bona
suprafata cum suprascriptis NN
et Mli Condescendit jurisdictionem
suam offosam pcustodita prius

pace

Catharinae 1747

9

pace et securitate publica fundavit
et partes utrasq ad sui comparen
pfato mli, acclamare injunxit
quo in terno acclamatorio et quidem
actorea pN Albertum Rudoski suo
et fratrum suorum none p sona
liter citatus N Jacobus Wolinski
per se personaliter quibus com
parentibus et secum controver
coram offo suo Burgrabiali indu
ctis exauditis comportent partes
utraq jura sua ac quaevis docu
menta idq in instanti et quo
niam comportarunt proindeli
beri a comportatione pronunci
ant quibus comportatis ulteri
oribus controversijs partium
exauditis et parte actorea so
lutionem summae Quadringen
torum tinphonum una cum
pena lucta ac provisione decre
to anteacto Judicij Castren Plo
cen adjudicata aut ex divisi
onem pporcionatam petente
citata vero nempe N Jacobo Wo
linski inscriptionem obligato
riam p olim NN Michaelem et
Florianum Wolinskie in per
sonam olim N Mariannae Mo
cinska consortis olim G Jacobi
Goszczynski in Anno Dni 1747
super summam Quadringentorum

T. Poren Polon in Castro Plocen
recognitam reponente et per se
exemptas remenstrante tum re
cessum a Substantia pdicti olim
N. Michaelis Wolinski parentis Sui
in Castro Plocen Feria Quinta in
Vigilia Festi Nativitatis Gloriosissi
mae Virginis Mariae in Anno
pventi factam adferente his et
aliis documentis sed ut ante et
eundem reponente his itaq atten
tis quoniam autem pmissorum
cognitio intercedit pinde S BC
Plocen Caam psentem cum toto
eius effectu ac partibus ipsis
utrisq pro resolutione pmisso
rum rursus ad judicium Castren
Plocen primosq ternos prius et
proximius in Castro Plocen Cele
brandos Conservando eiusdem
partibus in pallegatis Judiciis
Castren Plocen sine quavis adcita
tione ternum remisit remititq
psentibus Decreti Sui Condescen
sorialis vigore Comparendi perem
ptorium Joannes Chmielewski
BC Plocen manu ppria In termi
no itaq hodierno vigore pinsertae
remissionis Conservationisq ipsius
termini in diem hodiernam legiti
mae cadentis et pvenien partibus
ipsis utrisq et quidem actorea per

Gnosum Nicolaum Rudowski suo
et aliorum Actorum none perso
naliter tandem ꝑfata pars actorea
coram Judicio offi ꝑsen personali
ter comparens et ternum Eundem
hodiernum per totum Judiciorum
ꝑsentium tractum legitime atten
tas Memoratas Citatos ad jus iu
ridice per Mlem Rni Gnalem ho
nestum Gregorium Rokiecki de
Bronowo Judicialem tribus et ul
tra juris formam vicibus quatuor
uti ita ante et post offosum arestum
tempestive per Gnosum Jacobum Kę
sicki interpositum et per Judicium
offi ꝑsentis susceptum et Connota
tum vigore cuius primitivi Decreti
petiit sibi Mlem ad publicandam
banitionis pœnam addi et deputa
ri Cuius postulationi Judicium
offi ꝑsen annuendo Mlem Rni
Gnalem honestum Gregorium Ro
kiecki de Bronowo Judicialem
addidit et deputavit qui quidem Mlis
satisfaciendo muneri offi sui depu
tationiq a judicio ꝑsenti habitæ
memoratam banitionis pœnam mo
do ꝑmisso obtentam ac ipsam et
citatum ꝑsenti in terno disparen
esse banitum juri cumoni contra
rium et rebellem hic in atrio stu
bæ judicialis ac in aliis locis publi
cationi solitis ꝑsenti plurima nobi

litate ad judicia moderna forumq
publicum congregata alta sua p
conica et sonorosa voce proclama-
vit publicavit et ad noticiam omni
um protunc p̄sentium in dubiam
deduxit de quo p̄sentem mlis fecit
relationem post quam publicatam
Banitionis p̄ænam Judicium offi
p̄sen pro facienda in p̄misis iuxta
p̄scriptum juris Cumonis executi
onem offum competens videlicet
G Burgrabium exequendo munus
deputationi suæ a Judicio p̄senti
habita Eandem executionem ad pri
mam partis Actoreæ requisitionem
Decretiq p̄sen exhibitionem facere
et peragere tenebitur idq sub p̄ænis
contra renitentes offales legibus Rni
descriptis nemo vero eandem exe
cutionem de bonis citatis offose per
agendam nec per se nec per suas
quasvis subordinatas audeat im
pugnare personas idq sub seorsi
va banitionis perpetuæ p̄ena quæ
contra impugnatores p̄sen interpo
nitur Decreti vigore

Condemnatio ex parte Gsi Malewski super Con
ventu Siepriens obtenta

In Cāa ex actione Judiciari infrascrita mr G Lucam
Malewski Vgerentem C Plocens acto ab una et Reli
giosissimam ac Deodicato Mariannam Lasocka
Conventus Siepriens O S Benedicti Abbatissam
Totumq hunc Conventum necnon Admodum
Rendum Cajetanum Brodowski Decanum et Ppositum Siepriens

Cieprcens Plenipo dentem ~~citm~~ ~~abtum~~ ~~citad~~ ~~Spandeo~~
~~citam~~ in dictendo Maoni autho fuend parte ad altera citad
pro eo quateng ipse Cumpam Stille Certum Ryng per Ee
Rythe in dequestro reposita per ipsos vero ad dictos dationes
Plenipotentio Lorem Ipsum ad mos dicendi ad rodos ut ave ad
levad locatione ubi Jug Bonis Ryeng allegant indig exten
ad dequestrum retro comportent qua dang petita Naturam
ejus in Bonis Mobilibus mundis et libris Colent prout respectu
citationis et libri expensas per adventa ipsos Media actoris
Jnductionis Quant citant ejusdem addideng et audieng ipse ad
Sabbatho nem Jnitos per Sententiam Judicij officij Glen
Stringo ~~ad~~ ac ad quod ~~et~~ petitum erat decerni et Sententiam
Gleng alias ad actione ipse Jnitia fuisse nisi Complacdeng medien
hodiernam Stem Cadeng partibus ipse et quig actore pty Com
Judicio officij Gleng Comparent et decum Judicis Controver
seng memorata Sartem citato ad Jus Jurdicie per Mdm Ett Virgo
nium Clobicki de Bronowo Judicem Terrestrem et ultra Juris formam
Viribus quatuor ut ante ita et post officium arestum
tempestive per Cursum Stem viterpositis et per Judicium officij
Gleng Cursupto et Jnnotato acclamare fuisse que Partes cita
ta Fuisse Clamata et vocata non stetit nec Comparuit imo
ut ipse mihi retulit Contumax extitit Cujus Contumaciam
Petit actor Coram Judicio officij Gleng annuendo petyit se
nam Bonis rne Elusionis dam et Sumae ex dequestro Canel
larie Locatione Judicijeng levata nobis ad Torang Comparu
tionis Super Cuj Parte citad disparente decern alias in debity
fieri debita Jurdicie exequi portulant et Judicium officij Gleng
Juris Communis observationis Cujus actoris ut licite annuendo pe
nam Bonis Super Quibus Parte citad disparente decreuit ac
Ipsemet citad esse Dantes Sententia sua declarand ac Dang q
publicang Bonis Eorum Supradictum Stem Judicio suo addixit
addixit et deputand quigquig Mis Satisfaciendo deputabbi
Cum officio Gleng Karste memorat Bonis Sonam modo Jnitio
obtento ac Ipsemet citad disparens esse Dantes Juris Communis
Contrarios et rebelles licet in absentia Stube Judicialis ac in
ad Judicium officij Gleng

alys

Alys suis publicationi Conuetis Quos pluribus vocis Conuocationis et Edictis hominibus ad Judicia modernis tempore publicum conuocare proclamauit publicauit et ad Notitiam omnium Quorum interest Quos non diuam deduxit de quo sane Quam Ego Mis Actor publicationi ad Judicium Causam reddiens secus Edictorem post quam publicata Dñis Senam Judicium pro faciendo mihi Juris Juxta Scripta Juris Communis Executione officium Congetens vt de Quibus Et Dñ Consulens quatenus ~~opus fuerit Curiae~~ adduxit et requisiuit qua Burgrabius prius requisitus fuit ~~potestati~~ ad primum ~~Curiae~~ decreti requisitionem dicti Quorum executionem debitam citata parte presente exhibitionem fuere et peragere teneret ea duo prius Congruentes officiales mihi legibus descripti dñi quam Executionem Sed Pars citata de Dñ duis officiis per eius parte aut duas Curias subordinati non debuit impugnare Personas Sub Decretiva Dñis Pena perpetuel Curiae impugnatoris Quorum interpositi decreto. Qui continuent Mandati Executionis debuit de Seruando quibus et Quando Quam citatio nem Legali Ciuitatis Quia Ipse citatio nem Legali Ciuitatis Quorum Curiae Dñi Quos Executores citatus ad Bona Quimbalowo Super Quorum Curiae Cracouia post Dñi Martini Sobitpicio Ste Curiae per Quos debuit exportauit, postea relignit et Deputatione notificauit de quo Quorum Ego Mis fecit Citationem

---

Dilatis Monimentorum nitet Kamyenhauen nova et S. Iglenichi.

In Causa et actione Judiciaria mi Fiscali inter Mios Manutenarios Lucian Despyenowna ob Mii Joannis Kamyenhauen Succamerarij Camarie Quibus Maioris Exercituum Regni Relictam Consortem vidnam Quam Adritalitiales et Reformatorias Matrem Ignatium Capitaneum Sieciene Vicecolonellum ac Joannem Vexilliferi Exercituum Quii Filios Kamyenhaueny actores ab una et S. Stanislai Iglenichi Inhaerendo Inscriptioni antiquae ac Scripto manuali Secundo post obtentam Contumaciae poenam ad Judicium affroy Quem parte ab altera Citatum Ideo Quatenus Fiscalinas Quas et quia primam Mille septendecem Tyne et grossorum viginti Polonicali Inscriptione antiqua alteram Quadragintia Tyne Scripto manuali sibi actrici Matri et fratrem ob Mii Succamerarij Camarie actores Mantoet Parenti ung cum prisione ad Solvendum assecurata huiusmodi non persolutas Solvat Citatur igitur ad videndum et audiendi

ad Satisfactionem Premissorum Sententia Ipsius Iudicij officij Pœnæ
Stringi Solutionem Iudicialiter demandari idque quod Iuris erit
Decerni et Sententiari Pœnæ alias Citatione Premissa Ipsius
in se complectente in Diem Hodiernam Legitime Cadente par-
tibus Ipsis utrisque et quia actorea per S. Lucam Malewski Ple-
nipotentem Inscriptum Citato pltr Coram Iudicio officij Pœnæ
comparente et secum Iudtr Controvertente quibus Controversijs
Partium Iudicium officij Pœnæ coram se inductis Exauditis ad
affectationem Citati Pnosi Antonij Eglenicki dedit et Concessit
hocce Iudicium Dilationem ad monimenta Causam Pœnæ
Sufferente idque ad Sequente Quærelli Castrense Plocense Trnos
prius et proximius ab hinc in Castro Plocen Celebrandæ
Conservando Trnum partibus memoratis utrisque in Pallegatis
Iudicijs sine quavis adcitatione comparendi peremptorium
Decreti Pœnæ vigore.

Maior Inter SS Karwoski et Kruszewski

In Caa et actione Iudiciaria infrascripta
Inter Nobilem Sophiam Kruszewska N
Mathæi Karwoski Consortem legitimam
et quidem maritatam Consortem cum sui
mariti authoritate et asistentia Actri
cem ab una et N Albertum Kruszew
ski inhærendo inscriptioni authenti
cæ Secundo post obtentam Contumaciæ
pœnam ad Iudicium offi Pœnæ parte
ab altera Citatum pro eo quatenus ipse
summam Centum tynphonum per olim
Reverendissimum Duplicki Canonicum
Cathedralem Plocen testamento ultimæ
suæ dispositionis olim N Mariannæ
Kruszewska protunc Virgini innuptæ
sororinæ suæ germanæ dispositam per
ipsum vero de manibus olim Perillustris
Reverendissimi Bromirski Canci

Cathedralis Plocen levatam et eidem
N Mariannæ Kruszewska Actoris Soro
ri germanæ inscriptam jure Succes
sionis in se Actorem devolutam per
solvat Citat. ad videndum et audiendum
ipsum quoq ad Solutionem Summæ Su
perius expressæ una cum provisione
ab eadem provenien Sententia Judicij
præsentis stringi Solutionem decernit
et Sententiari præsen alias Citatione eadem
de præmissis latiore in se existente indi
em Hodiernam Caden et provenien
partibus ipsis utrisq et quidem Acto
rea per N Mathæum Karwowski Suo
et Consortis Suæ nomine personaliter
Cita per G Bartholomæum Gosczycki
Coram Judicio offi præsen Comaren et
~~secum Judicialiter Controversen qui~~
~~bus partium Controversiis Judicium~~
~~offi præsen Coram se inductis auditis~~ tene
ri Comparentem partis Citatæ produce
re pleni potentiam a principalibus Sui
idq in instanti tandem ad repositionem
Comparentis partis Citatæ hocce Judicium
dedit et Concessit dilationem Majoris N
Alberto Kruszewski ex quo Causas Majo
ris importantiæ Judiciis Tribunali
tiis Rni Petricovien protunc attentat
comprobavit literatorijs documentis ju
xta legem in sequentibus Quærelarum
Castren Plocen ternis prius et proximius
abhinc in Castro Plocen celebran Con
servando terminum Partibus memora
tis utrisq in præallegatis Judiciis sine
quavis alia Citatione comparen peremptorium
decri Sui Vigore in Continenti

Mlis Rni honestus Gregorius Rokie
cki de Bronowo Authen et juratus
palam recognovit quia ipse Citatio
nem literalem sigillatam pternis
psen servien editam contra pfatu
citatum ad Bona Kruszewice Feria
tertia pridie Festi Sanctorum Omnium
paime pterita Anno psen tum et
eius primam ex qua pena Contu
maciae est obtenta tempestive ante
obtentionem Illius in una integra
septimana detulit exportavit po
suit reliquit et de positione notifi
cavit de quo psen idem Mlis fecit
relationem

Major Inter G G Pomianowski et Tanskie ac alios

In Caa et Actione Judiciaria infrascri
pta inter Instigatorem Judicij offi psen
eiusq delatores N Joannem Pomia
nowski et Dorotheam de Korzybskie pri
mi olim N Casmiri Lubomierski se
cundi ad psens nuptus invicem Conju
gies Albertum Dziedzicki et quidem
Maritatam Consortem cum sui Ma
riti Authoritate et assistentia Acto
res ab una et G G Adum Burgra
bium Castren Plocen et Simonem
Filios Tanskie tum Laurentium Kus
kowskie Gnosi Josephi Kuskowski ex
Gnosa Eva Wilamowska pgenitum
filium deniq Albertum Charzynski
inhaerendo protestationi et Vulnerum
obductioni coram Actis Authen Rni
factis Contumaciae penam ad Judicium

offi psen ~~Citator~~ parte ab altera Cita
tos pro eo quia ipsi in Convulsionem
legum Rni pcedendo quae neminem
injuriandere jubent imo Serio vetant
et phibent ausi sunt temereq psum
pserunt Actores nullius mali Con
scios primo in oppido Raciasz diffama
re dishonorare verbis dedecentibus ho
norem nobilitarem denigrantibus of
ficere Irrealia nunqm pbande obice
re ex mandato parentum concutere
convulnerare Vulnera in obductio
nibus specificatam Infligere Consor
tem nobilim Pomianowska post ex
pedita divina ad hospicium advenien
nulla de Caa enormissime concutere
convulnerare evibrata framea trans
figere atentare pileam et vestes per
secare invitam palam ac Manifeste
diffidare frameam fragere aliasq per mul
tas Violentias omnimoda Inquisitione
probandas in interogatoriis specifican
dis peragere perpatrare pdnasq exinde
emergentes succumbere proquibus sup
ipsis decernen psen Citat alias Citatio
ne Eadem latiore de pmissis in se
existente in diem hodiernam legiti
me cadentem et pveniente partibus
utrisq et quidem Actorea p R Joan
nem Pomianowski Suo et Aliorum
Actorum Nomine personaliter Cita
ta pinteresse Gnosi Pauli Tanski per
Gnosum Antonium Chmielewski
pro Interesse Gnosorum Adami Bar
grabij Castren Plocen et Simonis Tan
skich p Gnosum Bartholomaeum So

szczycki p interesse Nobilis Laurentij
kuszkowski p Gnosum Joannem Chmie
lewski coram Judicio offi psen Com
paren ad repositionem Comparen
GG Adami et Szymonis Tanskich
hocce Judicium dedit et concessit eis
dem GG Tanskich dilationem Majoris
ex quo Causas majoris importantiae
in Judiciis Tribunalitijs Rni Petricovien
protunc attentat qm pbabant Litera
toriis documentis idq in sequentibq
querelarum Castren Plocen Ternis
prius et pximius ab hinc in Cro Plo
cen Celebran Conservan Ternum par
tibus ~~utr~~ memoratis utrisq in palle
gatis Judiciis sine qua vis at citati
one Comparen peremptorium De
creti psen vigore cum Caeteris vero
Judicium offi psen Caam psen sus
pendit Suspensamq ee declaravit ad
Eosdem Sequentes Querelarum Castren
Plocen ternos In Continenti Mlis Rni
Gnalis H Gregorius Rokiecki de Bronowo
authen et Juratus palam Recognovit
quia ipse Citationem literalem Sigil
latam p ternis psen Servien edidit Con
tra pfatos Citatos et quidem Contra
Gnosos Tanskie et famulum Sup sti
pendiis ipsorum ad Bona Charzyny
Feria 4 post Im Sancti Martinis Pon
tificis pxime pterito Anno psen tum
et eius primam ex qua pena Contuma
cia est obtenta tempestive ante obtentione
illius in una integra Septimana Detulit ex
portavit posuit reliquit et depositione no

ficavit de quo praesens Idem Nobilis fecit relationem

Munimenta Inter Nobilem Koskowski et Nobiles Koskowskie et alios

In Causa et Actione Judiciaria infrascripta inter Nobilem Fabianum Koskowski Actorem ab una, et Nobiles Petrum et Paulum Koskowskie Fratres inter se Germanos in haerendo maiorem coram Actis authentice Rni facti ac Restro seorsive descripto secundo post obtentam contumaciae poenam ad Judicium Officij praesens parte ab altera Citatos pro eo quia ipsi in evidentem Actorem procedendo Injuriam dum et quando Modernus Actor in minorennitate existens Sortem suam super Bonis Koskowo Broniszewice scripto certo manuali in summa sat pauca ob Parenti vestro invadiavit cum autem Possessionem suae Sortis haereditate adire voluerit et pro elevatione seu Exemptione licet toties quoties requisiti extiterunt attamen ad Possessionem ejusdem Sortis haereditate nullo modo admittere, vultant imo eam deoccupant usus fructus et proventus percipiunt, res mobiles Inventaria et Frumenta varij grani post Actorem Parentem derelictae et eundem Actorem erga Parentem ipsius concernentia non extradiderunt res alias mobiles et equum Actoris proprium nulla habita occasione interceperunt ad extremum ad Successionem post Fata ob Nobilium Petri Josephi Joannis et Pauli Koskowskich sterilitatem de hac luce decessorum Actoris Fratrum Germanorum derelictorum in Actis et ipsis devoluto admittere nolunt imo totaliter Actorem relegant quare citant ad videndum et audiendum ipsum per sententiam Judicij Officij nostri Stringi Comportationem scripti certi seu cujusdam Documenti per quod sors est praemissa ob Parenti ipsius in Possessionem

Dimissa

Dimissa ac rne sortis hereditte tu successio
nis mobilis et immobilis condescensionem
assignari et possessionem actori demandari
calculum de perceptis proventibus excipi
restitutionem inventariorum et rerum mo
bilium suo rectro specificatte injungi et id
quod juris et justitiae erit decerni et sen
tentiari praesens alias citatione eadem de praemissis
latiore in se existens et provenientes par
tibus ipsis utrisque et quidem actis praetro citta p
G. Matthiae Bogienski coram judicio officii praesens
praesens comparentibus et secum judicialiter
controvertentibus quibus controversiis ju
dicium officii praesens coram se inductis exau
ditis ad affactationem comparentis partis citte
dedit et concessit hoc idem judicium dilationem
ad munimenta causam praesentem impugnan
tia ad sequentes querelarum castrensis
Plocensis Trnos prius et proximius abhinc
in Cro Plocensi celebrandis conservando Trnos
partibus memoratis utrisque in praallegatis
judicii sine quavis adcitatione comparendi
peremptorium Dti praesens vigore in continen
ti Mlis de G. H. Gregorius Bolecki de Brono
wo authus et juratus palam ruit quia ipse
citationem literatte sigillatte per judicii castrensis
Plocensis servientem editte cum praefatte ad B. Ko
skowo Bronisievice juxta datam in citatione
positte anno praesens tam et ejus primam
ex qua poena contumaciae est obtentatam
pertive ante obtencionem illius in una in
tegra septimana detulit exportavit po
suit reliquit et publicavit de quo praesens idem
Mlis fecit Relationem

Dilatio Inquisitionis Inter Malze wski et Zaleski

In Causa et Actione Judiciaria Inprascri
pta inter Instigatorem Judicii offi praesens

eiusq delatores NN Joannem Zaleski
et Zophiam Kuszkowska invicem con
sugies et quidem maritatam consortem
cum sui mariti authoritate et assistentia
actt ab una et NN Franciscum Nicola
um Josephum atq Szymonem Mączew
skie Joannem Litomirski Josephum
Kocięcki Joannem Bonkowski Antonium
Kocięcki Roszkowski Mathiam Chą
dzynski Andream et Joannem Gicien
ski inhærendo protestationibus suis coram
Actis authen Rni contra ipsos facta secun
do post obtentam contumaciæ pœnam
ad judicium offi psen parte ab altera
Citatos pro eo quia ipsi non observatis
legibus Rni ausi sunt eosdem Actt
invicinitate existen odio et rancore
ducto sepissime multis in locis diffa
mare ladere opprimere in re alia nō
qm probanda obicere interemere atten
tare homines actt inservientes
concutere damna tam in frumentis
varij grani et seminis ac pratis
et deliberatam Jumentariorum im
pulsionem causare quare tant
ad videndum et audiendum pro sum
mendas de ipsis pœnis personalibus
et exuminalibus sententia Judicij
offi psen stringi ac id quod jusci
erit decerni et sententiari psen
alias Citatione eadem latione in
se existen in diem hodiernam legiti
me caden et provenien ipsis utrisq et quidem

per N Joannem Zaleski Sko et
aliorum actt none psonaliter cita
ta p Dnorum Bartholomeum Gosczy
cki coram Judicio offi psen compa
ren et secum Judicialiter controver
ten quibus controversis partium
Judicium offi psen coram se indu
ctis exauditis decidendo citatio
nem partis actoreae ad affectationem
eiusdem partis actt hocce Judicium
dedit et concessit delationem Inqui
sitionis parti utriq super contenta
citationis et protestationis partis actt
idq ad sequen quae relarum Castren
plocen ternos prius et pxi mius ab
hinc in Castro Plocen celebran con
servan ternum partibus memora
tis utrisq in pallegatis Judiciis
sine quavis ut cit alione comparen
peremptorium In continenti Mlis
Rni Gnalis H Gregorius Rokiecki
de Bronowo authen et juratus palam
recognovit quia ipse citationem litera
lem sigillatam de scribat ad Bona
villae Moczewo magna Feria Secunda
ante festum S. Francisci Confessoris
pxima Anno psen delulit exportavit
posuit reliquit et depositione notifi
cavit de quo psen idem mlis fecit
relationem
Dalatio Inquisitionis Inter NN Na
dratowski et Swiecicki

In Causis et Actionibus Judiciariis bi
nis prima quidem Inter Instigato
rem Judicij offi. pren. eiusq. delato
res NN Stanislaum Nadratowski
et Consortem eius atq. Franciscam
Nadratowska Virginem innupti
et quidem maritatam Consortem cum
sui mariti Virginem innupti cum
tutorum de jure incumbentium assis
tentiis et authoritatibus Actores ab
una et NN Paulum Swięcicki et Ma
riannam de Lugowskie invicem con
juges tum Antonium Lugowski et qui
dem Maritatam Consortem cum sui ma
riti Authoritate et assistentia in haeren
visionibus pretertationibus authen. factis
Secundo post obtentam contumaciae pe
nam ad Judicium offi. pren. parte ab alte
ra Citatos pro quibus in Contrarium le
gum Rni pceden. quae neminem iniuria
ri Jubent attamen ipsi nō attento hoc
rigore pratum in horto Actoris pprium
et quo currus feni unus quolibet Anno con
falcastrarunt olera effoderunt arbores
fructiferas duodecem in pomario excide
runt et Actores circa pmissam iniuriam
se se opponentes oppresserunt laesurunt
diffamarunt irrealia nō qn. pbunda obie
cerunt damna plurima in pratis et frumentis
per deliberatam Jumentariorum impulsione
intulerunt ac post Secundario tempore pra
ta ad Actt pertinen. Confalcastrarunt et fenum
ex eisdem acceperunt ipsa vero N Swięcicka
obviando viam filiae Actt Cultro transfi
gere attentavit et vix non transfixit diffa
mavit oppressit concussit in vitam diffida
vit ~~ho~~ aliaq. plurimas Calumnias violen
tias laesiones iniurias damna omni Inquisitione

probunda

3

Catharinae 1747

pbanda intulerunt p quod contra legis Rni
pcesserunt pdnasq ea inde omes gentes
succubuerunt p quibus citantur ad videm
et audiem ppanis Judicio psen arbitra
riis sententia Judicij psen stringi et id
quod juris erit contra ipsos decerni et
sententiari alteraquoq inter Justigatorem
Judicij offi psen eiusq delatores GG Paulum
Swiecicki et Mariannum de Lugowskie in
vicem conjugies Ex quidem Maritatam
consortem cum sui Mariti Authoritate et
assistentia Actt ab una et NN Stanislaum
et Magdalenam de Bielskie invicem Conju
gies parentes tum Andream et Franciscam
filium et filiam atq Jacobum Nadratowskie nec
non Labros Antonium suprascripti N Sta
nislaj Nadratowski subditum excessivum pprium
de Bonis przyradz nativum et quidem marita
tam Consortem ad sui Mariti filiam compare
subditum cum Domini Authoritatibus et as
sistentijs inhaerem ptestationibus diver
sis actibus coram Actis Authen Rni factis
secundo post obtentam contumaciae pdnam
ad judicium offi psen parte ab altera cita
pro eo quia ipsi in pospositionem legum
Rni pcedendo quo neminem laedere diffa
mare primere super invadere damna
inferre nec aliena appetere jubent imo
serio vetant et phibent attamen ipsi
ausi sunt diversis temporibus in ptes
stationibus ex psis primo Maritum Acto
rem ptractamento a G Francisco Przeradzki
invitatum in ibidemq pventum nulla data
ipsis occasione diffamare dishonorare conca
tere attentare i lege publica petitum pvocare
invitam palam ac manifeste diffidare ac post
salicem in horto eiusdem actoris subsecare
et detruncare olera in alio horto inventariis

ipsorum singulis Annis compabulare fen-
stras in gasa Actoris extrudere fornacem
evertere fundum pprium sup invadere
sup invaden opprimere concutere vulnera
licet n sunt obducta sed tn omni inqui
sitione pbabunt infligere ledere diffamare
his n contentis violentiis oppressionibus
verum in majores resoluti ausq et signan
per N Stanislaum Nadratowski parentem
perpetrati pecuniam Viginti Tynphonum
p maritum deperditam et p Eundem N Na
dratowski inventam ad tot amicabiles re
quisitiones non restituere insuper de la
bro Antonio subdito respectu compabula
tionis quatuor sulcorum pastinaci iusti
ciam non administrare nec recompen
sam p iisdem pstare ad extremum ex
bombarda longiori p N Andream Nadra
towski Filium in ortoprio pprium ad
consortem Actt explodere aliasq plurimas
violentias oppressiones Iniurias damna
omni inquisitione pbanda perpatrare prout
de facto pmissa omnia executi sunt p quod
contra leges Bni pcesserunt pdnosq una cum
refusione damnorum p ipsos Causatorum
ac restitutione summa Viginti tynpho
num abususq bombardae emergen succubu
erunt et in se traxerunt p quibus psen ci
tant alias Citationibus ipsis utrisq latio
ribus in se existen in diem hodierna legi
time caden et pvenien partibus ipsis utrisq
et quidem Actt p N Stanislaum Nadratowski
suo et alior actt none personaliter Citata
simul et Actt p Gnosum Jacobum Kesielis coram
Judicio offi psen cōparen et secum Judicialit

controvertem quibus controversis partium
Judicium offi presen coram se Judicialiter exau
ditis inductis decidem citationes partis utriusq
a Combinatione earundem partium Actt et
reatibus hocce Judicium dedit et conces
sit dilationem inquisitionis eidem parti
utriq sup contenta citationum et protesta
tionum partium earundem idq ad sequen
querelarum Castrem Plocen Sternos prius
et proximius ab hinc in Castro Plocen Cele
bran Conservando tenuum partibus memo
ratis utrisq in pallegatis Judicis sine
quavis adcitatione comparen peremp
toriu Decreti presen vigore

Dilatio Inquisitionis Inter NN Jonczewski et Strusinskie

In Causis et Actionibus Judiciaria Infrascri
ptis binis prima quidem Inter Instiga
torem Judicij offi presen eiusq delatorem
N Josephum Albertum Jonczewski Actt ab
una et SS Petrum Parentem et adamum fi
lium Strusinskie Dominos tum Labros Bar
tholomeum principalem Lucam ac alios subdi
tos mandata exequen Do ipsorum excessivos
licentiosos et quidem subditos cum a fusten
tia Domini sui adhaeren protestationibus vul
nerum obductionibus coram Actis Authen
Rni secundo post obtentam contumaciae pe
nam ad judicium offi presen parte ab altera
citatt pro eo quia ipsi in prosponitionem Legum
Rni ausi sunt infrascripta peragere se Actt
aliquoties in Campo seu aliis locis proventum
nulla de Causa ledere opprimere concutere
vulnera in obductione specificata infligere
ubiq locorum infestare irrealia nonquam
probanda obicere in vita diffidare coram

variis personis scomatisare famulos a servi
tus avocare damna plurima in frumentis
et pratis inferre aliasq pmultas violentias
injurias inquisitionibus pbandos peragere
et perpatrare pquibus itaq pmissis omni
bus ac pstatuctione subd Abbr omnium ~~vestro~~
~~[illegible]~~ inculpatorum psumendis de ipsis pe
nis ipso facto demeritis solutioneq bade vul
nerum compensatione damnorum ac litis ex
pensarum psen citatis alteraquoq Inter Insti
gatorem Judicij offi psen eiusq Delatores NN
Petrus Strusinski et Rosalia Gutoska invicem
conjugies et quidem maritata Consortem
cum Sui mariti Authoritate et assistentia
Actt ab una et NN Albertum Jonczewski
et Consortem eius tum Antonium Peszynski pri
vignum ipsorum et quidem maritata Cit
cum Sui Mariti Authoritate et assistentia adhae
ren ptestationibus obductionibus visionibus
coram Actis authen Rni factis secundo post
obtentam Contumatiae poenam ad Judicium offi
psen parte ab altera citatt peo quia ipse
vel pensis legibus Rni auct sunt ipsa scri
pta pagere Actt continuis temporibus ledere
diffamare opprimere concutere convulne
rare vulnera in obductione specificata
infligere pastores greges pacces concutere
inventaria combaculare collapidare Sepi
menta comparere Annates et anseres galinas
interficere et usui suo aplicare damna plu
rima in frumentis et pratis inferre actores
in duellum pvocare lege publica vetitum
invitam palam ac manifeste diffidare domum
aliquoties invadere et violentias velleat
tentare coram varijs personis scomatisare
Labrum Franciscum pastorem in campis pven
tum opprimere concutere Labssi Bartholo
mei in obsequiis apud se Actt existen pcon
tinuis agravationibus oppressionibus mina
tionibus pfugationem causare aliasq per

multas violentias injurias oppressiones
damna In interrogatoriis futuro interno
porrigen specificam per egerunt p que pmissa
leges Rni transgressi sunt pœnasq ex inde e
mergen succubuerunt p quibus Superiores
decernen nihil ominus p solutione taxæ
vulnerum Compensatione vel damnorum
ac litis expensarum statutioneq Lubri
Bartholomei Castrensis ipsorum pfugi adq pp
nis sup ipsis decernen p qualitate fa
cti et demeriti irrogan citant alias ci
tationibus ipsis utrisq lationibus in se
existen in diem hodiernam legitime
Cuden et pvenien partibus ipsis utrisq
et quidem Actorea p N Adalbertum Jon
ciewski personalit citata simul et Acto
rea p N Petrum Strusinski suo et aliorum
citatt et Actt nonne psonalit coram Judicio
offi psen coparen et secum Judicialit con
troverten quibus controversiis partium
Judicium offi psen coram se inductis exau
ditis deciden citationes partium utrorq
ac combinatis Earum Actoratibus et rea
tibus hocce judicium dedit et concessit
dilationem inquisitionis eidem parti
utriq sup contenta citationum et protesta
tionum partis utriusq idq ad sequen quæ
relat Castren Nlscensternos prius et pro
ximius ab hinc in fastro Plocen Cele
bran conservando ternam partibus me
moratis utrisq in pallegatis Judicio sine
quavis at citatione Coparen peremptorium
Decreti sui Vigore

Dilatio Inquisitionis inter S. S. Zawicki
et Nadratowskie

In Causa et actione Judiciaria in fascicula inter
NN Adamum Zawicki et Evam Siemiątkowska
invicem Conjugies et quidem Maritatam Con-
sortem cum Sui mariti authoritate et assis-
tentia Actt ab una et NN Joannem et Marian-
num Conjugies parentes Jacobum Laurentium
Stanislaum filios tum Simonidae Franciscae Na-
dratowskie Michaelem et Albertum Sutkowskie Jo-
annem Charzynskie et quidem Maritatam Cita-
tam Cum Sui mariti Authoritate et assistentia
adhaerentes protestationi ~~[illegible]~~ facta secundo
post obtentam Contumaciae poenam ad Judi-
cium ossi praesentis parte ab altera Citatae pro eo
Quatenus ipsi vilipensis legibus Regni ausi
sunt Infra nominatam peragere viam publicam
aliquoties intercipere interceptionem laedere oppri-
mere colaphisare et divinis eundem Actt atten-
tare colaphisare variis in locis coram personis
verbis probrosis afficere evaginata framea
et lapidibus vulnerare attentare irrealia
nonquam probanda obicere in vitam palam cum ma-
nifeste diffidare homines famulantes in-
festare pascua libera denegare damna
plurima in frumentis et pratis singulis
annis inferre sepimenta cumburere vaccae
exhalationem causare hinnulum transfi-
gere res varias scorsivo registro specificatas
tempore revolutionis accipere aliasque per mul-
tas violentias iniurias damna et oppressio-
nes omni inquisitione probandas peragere pro
quibus itaque praemissis omnibus ac praepenis
distinctim super ipsis pro qualitate facti
et demeriti irrogandis solutione damnorum
ac litis expensarum praesentes citant alias cita-
tione Eadem latiore in se existeque in diem
hodiernam legitime cadens et provenientes partibus
ipsis utrisque et quidem Actorea pro NN Adamum
Zawicki Rio et aliorum Actorum nomine persona-
liter citata per Gnosum Jacobum Kęsicki coram

Judicio offi psen comparen et secu judicalit
controversien partium Judicium offi psen co
ram se inductis exauditis ad affectationem
partis Actoreae hocce Judicium dedit et con
cessit dilationem inquisitionis particularis
sup contenta Citationis et prestationum partis
actoreae ad sequen quaerelarum Castren
Plocen tenor prius et primius ab hinc
Castro Plocen celebran conservando ter
minum partibus memoratis ubisq in palle
gatis Judicii sine quavis ac citatione com
paren peremptorium In continenti Mlis
Rni Gnalis H Gregorius Rokiecki de Bronowo
authen et juratus palam recognovit quia
ipse citationem literalem sigillata p terminis
psen servien editi contra pfatos Citatos ad
bona Sikory Marszewice feria Quarta
ante Festum SS Simonis et Judae Aposto
lorum prima Anno psen tum et eius pri
ma ex qua pena et caetera scribat relatio
Decidendo Citationem partis Actoreae

Dilatio Inquisitionis int GG Lesczyn
ska et Wilewska

In Causa et Actione Judiciaria Infrascripta
int Instigatorem Judicij offi psen eiusq
delatores NN Joannem Lesczynski et Zophi
am de Kesickie invicem Conjugies et qui
dem maritata Consorte cum sui mariti au
thoritate et assistentia Actt ab una et NN
Paulum infrascripti nefandi Sceleris Patra
torem tum Petrum et Franciscum fratres inter
se germanos Suasu et Consilio Subordi
natores Wilewskie atq alios ipsis melius

notis post qm tamen innotuerit in ulte
riori juris gradu specificam in hoc ex pte
stationibus authen factis et aliis documen
tis Causam presen juvantes ad Judicium offi p
sen parte ab altera citatas ~~tam ipsum~~ tam
ipsum N Paulu Wilewski p penis crimina
libus quam ipsos complices seorsive per
ipsi succubitis peremptorie ex eo quia ipsi
et signanter ipse supra scriptus N Wilew
ski immemor legu humanaru etc Sexti
p cepti Divini quae neminem Violare vene
no inficere invitu diffidare iubent imo
serio vetant attamen ~~tamen~~ ipsi spretis le
gibus ausus est temereq p sumpsit tempo
ribus diversis in protestationibus expressis primo N
Joannem Lesczynski ut Eundem Consors eius Actt
veneno inficiat omino modis variis ad inven
tis stimulare ac post personam sibi Actt igno
tam ipsi vero melius notam ad vita privaru se Actt
maritu subordinare interimereq p ipsum ex
bombarda longiori appromittere Consortem
ad oppidu Sepre eum respectu nefandi sce
leris commitem infestare ad domu vero ptunc
absente Marito super invenien de facto viola
re circa qm violentiam et oppressionem eidem
Actt morbum ad hucusq gravem abortus Cau
sare post quod ppetratu Scelus adhibitis sibi
NN. Petro et Francisco fratribus int ipsos
germanis Wilewski invitu supra scripti
mariti palam ac manifeste diffidare eu bom
bardis et frameis insidiare ac interime
re tam per ipsu qm subordinatos personas
sepe mentionatu Maritu Actt omino appro
mittere perque p missa leges Rnet dubias
progressus est penasq exinde p eisque ipse
N Paulus Wilewski Criminales iam vero
NN Petrus et Franciscus Wilewski quisq
p qualitate facti et delicti ipsoru perso
nales et criminales succubuit et omnes

succuberunt et in se traxerunt per quibus
presens citatus alias citatione eadem de pro
missis latiore in se existens in diem hodi
ernam legitime cadens et provenien partibus
ipsis utrisque et quidem Actt per N Sophiam
Hesicka N Joannis Leszczynski Consortem
in assistentia N Joannis Peski suo et alio
rum Actt nomine citatt per Paulum Wilewski
suo et alior citatt nomine coram Judicio offi
presens comparens et sed iudicialiter contro
vertens quibus partium controversis Judi
cium offi presens coram se inductis Auditis quo
ad reatum NN Petri et Francisci Wilewskich
teneri partem Actoream docere partem citt
de terno et contentis et quoniam non docet
proinde liberos eosdem NN Petrum et Franci
scum Wilewskie a terno et causa prononcia
vit pronunciatque presens cum N vero Paulo Wilew
ska causa prosequi Judicium injunxit in prosecu
tione decidens citationem partis Actt ad affe
ctationem ejusdem partis Actt hocce Judi
cium dedit et condescit Dilationem Inqui
sitionis partis utrisque superius contentis cita
tionis et protestationis Partis Actt ad sequens
quaerelarum causarum castrensium Plocensium terno
prius et proximius ab hinc in castro Plo
censi celebrandum conservandum Ternum Partibus
memoratis utrisque in Pallegatis Judiciis si
ne quavis citatione comparens peremptorium
In continenti Mlis Rni Gnalis H Gregorius
Rokiecki de Bronowo Authens et Juratus
palam recognovit quia ipse citationem
literalem ~~Authens~~ sigillatam pternis presens
servien Editt contra prefatos citatos et
quidem contra N ad Bona Wazynko NN
super summam ipsidem haeren contra vero
NN ~~NN~~ Petrum et Franciscum Wilewskie
ad Bono Stawiszino Curiamque citatt ibidem sitt

utrasq Feria Quinta in Crastino Festi SS Omnium
proxime Anno presenti detulit exportavit posuit
reliquit et depositione notificavit de quo presenti
Idem Mlis fecit relationem

Dilatio Inquisitionis inter G G Trzin
skie et Stawickie

In Causa et Actione Judiciaria Infrascripta
inter Instigatorem Judicij Offi presentem cuius
Delatorem Gnosum Nicolaum Trzinski BC
Plocen Actt ab una et NN Stanislaum Sta
wicki et Theodoram de Swięcickie invicem
conjugies et quidem Maritatam Consorten
cum Sui marcti Authoritate et assistentia
~~Actt ab una~~ inhaerentes protestationibus coram
Actis Authentice factis Secundo pt obsen
tam Contumaciae poenam ad Judicium Offi
presentem parte ab altera Citatos pro quibus ipso
in Convulsionem legum Rni procedentes aussi sunt
temereque presumpserunt se Actt laedere diffa
mare opprimere irrealia non quin plurima
obiecerant damna plurime in frumentis et
pratis ac oleribus inventariis deliberato in
pulsis tam ipsi Domini quam subditi ipsorum
licentiosi Inferre Sepimenta comburere
vaccam Actoris propriam per incuriam ipsorum
per lupos devorare Causare per ipsum vero
N Stawicki tempore hiemali Anserem ex
Canibus Concitare exhalere panni sex Cubi
tos subditae Actt nulla ex ratione accipere et
vobis applicare aliasque per multos violentias
damna omni inquisitione probanda per qui
bus sup ipsis decernentes poenis ratione promis
sorum presentem Citari alias Citatione Caden
de promissis Citatiori in se existentem in diem
hodiernam legitime Cadentem et provenientem par
tibus ipsis utrisque et quidem Actorem per
G Nicolaum Trzinski BC Plocen personaliter
Citata per N Stanislaum Stawicki N

suo et consortis suae nomine personaliter
coram Judicio offi praesen comparen et
secu Judicialiter controverten quibus
controversiis Judicium offi praesen coram
se inductis auditis ad affectationem
partis Actoreae hocce Judicium dedit
et concessit dilationem in quisitionis
parti utriq sup contenta citationis
et praestationis partis Actt idq ad sequen
quaerelarum castren Plocen ternos
post festum Sancti Thomae apli in
ciden conservando ternum partibus me
moratis utrisq in pallegatis judiciis sine
quavis ad citatione comparen peremptorium
in continenti Mlis Rni Gnalis H Gre
gorius de Bronowo Kobiecki Authen
et juratq palam recognovit Ecia ipso
citationem literalem sigillatam per
nis praesen servien edictt contra praefatos
citatos ad Bona Stawiszyno Łazyska
Feria Quarta pi Dominicae exaudi
proxima Anno praesentu et eius primae
ex qua poena contumatiae est obtenta
tempestive ante obtentionem illius in
una integra septimana detulit exposta
vit posuit reliquit et depositione no
tificavit de quo praesen idem Mlis fecit rela
tionem

---

munimenta inter G. G. Białyszewskie et Zorawski.

In causa et actione Judiciaria inter G. G. Matthiam et Josephum
Białyszewskie fratres inter se germanos olim Stanislaus
Filios olim vero G. Alberti Białyszewski filiastros actt
ab una et G. Felicianum Zorawski inhaerendo Inscriptioni
authenticae super summa mille Quingentorum Symphonij
per ipsum in persona olim G. Alberti Białyszewski actt Pa
trui recognitt et servien idem post obtentt contu
maciae poenae

ad Judicium officij praesens parte ab altera citatt idq pro eo
Quatenus ipsi summam mille Quingentorum Zymphorum
pro pretio sortis Białyszewa resignatt restans una cum
provisionibus ab eadem summa provenientibus persolvat citatus
ipsi ad videndum et audiendum ad persolutionem ejusdem summae
una cum provisione totali sententia ipsius Judicij offi-
cij praesens stringi et compelli praesens alias citatione ipsius
de praemissis latione in se existens in diem hodie-
na lgme cadens Partibus ipsis utrisque et quidem Actt per S.
Matthiam Białyszewski suo et Fratris sui nnie ptr citatt
per S. Jacobum Kęsicki Inscriptt Plenipotentem coram
Judicio officij praesens comparens et seu Judiciali
ter controvertens quam Partium controversijs coram se
Judicatt exauditt ad affectationem comparentis Partis
citatt dedit et concessit hocce Judicium dilationem
ad munimenta causam praesens impugnantia ad se
quens querelas Castrensis Plocensis trnis proximius
abhinc in lrm Plocensem celebrandis conservandis Partibus me-
moratis utrisque trnis sine quavis adcitatione comparen-
di peremptorium incontinenti scribatur relatio mlis
R. G. H. Gregorius Rokiecki de Bronowo Judicialis
juxta stylum Cancellariae ad Bona Białyszewo
F. 3. post Festum S. Martini Pontificis pxe prae-
teritum Anno praesenti, tum et ejus minima ex qua
poena contumacia est obtentt tempestive ante
obtentionem ejus in una septimana detulit etc

---

* in Sacro ultimario
Sanctus S. Bromierski per S. Kuczborski

Juxta Actum executionis infrascriptum in Bo-
nis infranominatis Bor. p. infraspecifi-
catum Gnosum B. C. Plocensis Expeditt cuius te-
nor sequitur talis Actum in Bonis Sło-
chowo super Inventarijs Gnosi Antonij Bro-
mierski citatt Jure victi p. priuis feria se-
cunda ante Festum Sancti Michaelis Archan-
geli pxima Anno Domini 1747 Coram S. Jaco-
bo Kęsicki B. C. Plocensis in pxen NN Josephi Stre-
szewski

chowski Casmiri Dąbrowski nec nō Mlis
Rni Gnalis pvidi Adami Tomczak de villa
stropkowo Aulhen et Jurati ad Actū pr̄sen
acclaman assumpti qui quidem G. B. C. Plocen
insisten legibus Rni de peragen executio
nibus eo nomine Sancitis vigore muneris
offi sui ad Bona Suprascripta seu inven
taria ibidem hæren citatt Jurevicti p̄pria
cū suprascriptis nn Mlis condescen Juris
dictionem suā offosā per suprascriptū Mlem
fundavit pacem et securitatem publicā circa
eiusmodi Actus offosos de lege servan pcusto
divit partes tā Actt jurevincen qm citatt ju
victā ad sui comparitionem supradicto Mli
acclamare injunxit ad cuiq Mlis acclamatio
nem personalit Compareus Gnosus Josephus
Sniechowski ad urgen executionem M. Jo
annis Kucborski Notariā terrestris Plocen
Actt jurevincen impetratus Plenipotens
reproduxit pœnā Banitionis cū eius publica
tione in lucro ulteriaris de Actu eius
in Castro Plocen Feria Secunda pt Domi
nicam Misericordiæ prima Anno Dni
1747 et hoc in cuā ratione summarū bina
rum unius trium aureorū hungaricalium
scripto manuali M. Theodori Sidłowski Ju
dicij Castren varsavien ad solven assecuratā
et p eundem M. Judicem Actt pcomissā alte
rius duodecim tymphonū p olim M. Kucbor
ski Notarissā terrestē Plocen Petricoviam
M. Jacobo Kucborski filio suo missā ac pt p eundē
modernā Actt pcomissa nō p solutionis sup G.
Antonio Bromierski citatt Jurevicto obtentæ
et publicatæ vigore cuius condemnationis et eius
publicationis seu potius lucri ulterioris petiit
executionem fieri et pagi verū quoniam ex
adverso personaliter Compareus G. Eva Bro

mierska Citatt iure victi famula Eandem
executionē his formalibus bronię y niedopu
sczam tey executij Imieniem Imci Pana Anto
niego Bromierskiego Pana mego ktorego w
domu niemasz a do tego że on tu nas kwczko
wie niema nic poniewasz insi dłużniey też do
bra iuz odebrali impugnavit et fieri n̄ p̄misit
Quo attenta impugnatione idem S. B. C. Plocen
ne cuipiam partium p̄iudicium aliquod infer
re videat ab Eadem executione supercedit Eadq
p̄sen cū toto eiq effectu ac partibus ipsis utrisq
p̄ulteriori disjudicationeq fortiori demandan
executione rursus ad Iudicium Castren Plocen
remisit remittitq p̄sen Conservando ternū
partibus memoratis utrisq in p̄allegatis Iu
dicis prius et p̄ximius ab hinc in Castro Plo
cen celebran sine quavis adcitatione compa
rendi peremptorium Iacobus Sęsicki B. C. Plo
cen manu p̄pria Intermino itaq hodierno vi
gore p̄insertae remissionis Conservationisq ips ter
ni in diem hodiernā legitime Eaden et p̄venien
p̄fata pars Actt Coram Iudicio offi p̄sen per
sonalit Comparens et ternū Eundem hodiernū
p̄ totam Iudiciorū p̄sen Audientiam legitime
attentans memoratū Citatt ad ius Iuridice
p̄ Mlem Rū Gnalem H. Gregorium Kokiecki
de Bronowo Iudicialem tribus et ultra ju
ris formā vicibus quatuor ut ante et p̄t
offosū arestū tempestive p̄ S. Antonium Bro
mierski interpositt et p̄ Iudiciū offi p̄sen
Susceptt et Connotatt Clamatū et vocatū
n̄ tn̄ Comparen in lucro ultimarie fortis
finalis ac indilatae executionis alias in
toto seu p̄ toto lucro negotij sui principalis
admittenq Iudiciū offi p̄sen iudicialit ac offose
Condemnavit Ulterioraq sibi p̄ Iudiciū offi
p̄sen ~~iudicialiter~~ fieri et p̄agi postulavit

cuius postulationi judicium praesens uti licite
annuens in vim ejusdem Iuri legitime in
causa obtenti decrevit praesens decernit quatenus
S. Jacobus Kęsicki DC Plocen. eandem executi
onem ad partis Actoreae requisitionem de
cretique praesens exhibitionem facere et peragere
tenebit idque sub poenis contra renitentes officiales
legibus Rni Sancitis nemo vero eandem exe
cutionem de bonis Citatt. per eagen. offerre nec per
se nec per suas quasvis subordinatas audeat
impugnare personas idque sub seorsiva banitionis
poena eorumque impugnatores praesens interpo
nit decreto super vero anterioris executionis
impugnatores aut eo cuius nomine impu
gnatum est Judicium offi praesens poenam Banitionis per
petuae decrevit eundemque Citatt. esse Banitum iuri Co
moni Contrarium esse banitum juri Comoni Contra
rium et rebellem Sententiae suae declaravit ad
quam publicam banitionis perpetuae poenam Mlem Rni
generalem A. Gregorium Rolicki Judicium praesens
addidit et deputavit qui quidem Mlis satisfacien
muneri offi sui deputationique a Judicio praesenti
habitae memoratam banitionis poenam modo ut praemis
sum est obtentam ac ipsumet Citatt. praesens in terno
disparem esse banitum juri Comoni Contrari
am et rebellem hic in atrio Stubae judicialis
ac in aliis locis publicationi solitis praesens pluri
ma nobilitate ad judicia moderna forumque publi
cum congregatum Alta sua praeconica et sonorosa
voce proclamavit publicavit et ad notitiam omnium
pertinere praesens in dubium deduxit de quo praesens Idem
Mlis loco publicationi solito ad judicium suum
rediens fecit relationem postquam publicatam
banitionis perpetuae poenam Judicium offi praesens
praefaciendo in praemissis juxta praescriptum juris

Comonis executionem ad hanc cum toto effectu ac partibus ipsis ad M loci Capitaneum seu nam locorum Capitaneos sub cuius vel quorum jurisdictione praefata impugnatrix cum bonis suis subest vel succumbit remittitque praesentem

Baniti GG. Druchowscy p Swierczakowicze.

In Termino hodierno a Dilatione anteriore Inquisitionis parti utriq in anteatis Judicijs recepta & p Judicium Officij Praesentem data & Concessa idq ad Sequentes Querelarum Castrensem Plocensem Tmos ut pote modernos cum Termini ibidem Contentae Tma Conservatione facta & hoc in Causa & Actione Judiciaria in praescriptum inter instigatorem Judicij Officij Praesentem Ejusq Delatorem Qsum ~~Antonium~~ Jacobum Gulkowski Burgrabium Castrensem Plocensem promotorem fiscalis Consistori Gnalis Plocensem atq Famatum Adalbertum Swierczakowicz olim Venerabilis Leonardi Swierczakowicz Quatuor Ordinum Clerici Fratrum Germanum Act ab Una & Qsos Mathaeum Parentem & Josephum Filium Druchowskie in haerenem Proclamationi Capitis olim Venerabilis Leonardi Swierczakowicz Quatuor Ordinum Clerici Diecesis Plocensem tum & Protestationi p fratres interempti contra ipsos Officiose factae Secundo post obtentam Contumaciae poenam ad Judicium Officij Praesentem parte ab altera Citat p poenis Criminalibus p ipsos Succubitis quia ipsos procul abjecto Timore DEI Legibusq tam Divinis quibus Supremus Dnus & nec Vili Tangere Christos suos praecipit & Rigorose Exhibet quam humanis quae in Suis Vo-

lumi-

minibus Rni non modo in Termini Verum
nec Ledi quemquam ab alio quoquam Volunt
Spretis & quidem ipse Jsus Parens ad interi-
mendum Eundem Olim Venerabilem Leonar-
dum Swierczakowicz Quatuor Ordinum Mi-
nor Clericum & in his Ordinibus & ijsdem ipsis
Juribus & privilegijs Ecclesiasticis quibus &
Actualis presbyter in Observaone Status sui
Spiritualis & psonar Gaudent ad Scriptum
& Gaudentem Eundem Filium ipsius Auctus
est Directe sub Ordinare & ut Eandem inter-
remptionem Omnino Exequeret utro Ej abiq ul-
la raone de mandare ipse Vero Jsus Filius
iniquum Mandatum Parentis ipsius Exequens
Tempore Certo Consulto ad Oppidum Raciąż
temere presumpsit supvenire supervenienda
ad Eundem Olim Venerabilem Swierczako-
wicz hominem innocuum nullius mali Con-
scium Nilq sibi Mali Eveniri Sperantem
Ex bombarda Loniori cum Deliberata men-
te Explodere ~~cum~~ haeq Explosione Eundem
ad ipsum pectus Lefaliter Conjaculari & Vi-
ta quam Ej n Dedit privari lineq Sacra-
mentis ac Omni Dispositione morte Enor-
mi ac inprovisa Occidere Causare prout
de facto premissa Omnia Executus est & Utriq
ipsor Executi Sunt p haeq premissa ipse
quidem Jsus Parens jussa & mandata ipsius
Vero Jsus Filius Actuali Executione proch
Dolor nefandi mandati Parentis ipsius
Dubitati Homicide seu Verius Clericide Ex-
titerunt penasq Criminales in se traxe-
runt pro quibus Super ips Decernendis
Eo quod Juris Erit Exequendo psenę Citant
Alias Dilaone Eadem Anteriore Scrutinij
seu inquisitionis Latiore in se Existente in
Diem hodiernam Lme Cadente Partibus

ipsis

ipsis Utriusq Coram Judicio Officij Cpsenę Com-
parentibus Ministerialemq Rm Jnalem Ju-
dicialem post procuratas ad Regestrum In-
quisitionum Inscriptiones ad Dotisandum Sup-
ra Corruptionem Testium inducentis a
Judicio Officij Cpsenę addi petentibus quarum
partium Judicium Officij Cpsenę Affectaoni
annuenę Ministerialem Rm Jnalem Hone-
stum Gregorium Rokiecki Judicialem eiusdem
Partibus supra Scriptis addidit & Deputavit
quo Sui Mti Rothisanę Partes cę & quidem
Gsus Jacobus Gułkowski Burgrabius Crenę
Plocenę ac Causarum Fiscalium Consisto-
ri Plocenę promotor & alij contra Gsos Dru-
chowskie & alios Citos in Eam rotam prout te-
stes adhibendę Testimonia inducenę non
sunt Corrupti nec appretiati aut alio
quovis modo instructi in Actoratu suo Ju-
ramentum Corporale ad Imaginem Cru-
cifixi Christi Dni Observata Debita
praestandorum Juramentorum Solenitate
Flexis genibus in Facie Judicij Officij
Cpsenę fecit & praestitit DEO & Sancta
JESU Christi Passione Ita ipsis adjuvantę
testimoniaq per testes Deposita in Occlu-
sis Rotulis Parti ejdem praevia Judicij Offi-
cij Quietaone sunt Extradita Expcurata
itaq inscriptione ad Dis judicandum in
Regestro Judiciali incidenę Actoribus Gso
Jacobo Gułkowski Burgrabio Crenę Ploce
Consistori Plocenę promotore Fiscali
tum Famato Alberto Swierczakowicz
Consule Olim admodum Reverendi Leonar
di

di Swierczakowicz Quatuor Ordinum
Clerici Crudeliter interempti Fratre
Germano utriq personaliter Citatus &
indicens Gsus Mathaeus Druchoski suo
pro interesse personaliter Coram Judicio
Officij Ipsenę Comparenę & Secum Ju-
dicialiter Controvertenę quibus Con-
troversijs Partium Judicium Officij
Ipsenę Coram se Inductis exaudito
reponant partes Scrutinia hac in
Causa suo Coram Judicio Eductis idq
in instanti Siquidem Reposuerunt
Verum tamen Eadem Scrutinia Repo-
sita Citatus Gsus Mathaeus Drucho-
ski n Comprobavit pro inde addit
Eisdem Gs Mathaeo Druchoski Citto Mtis
ad Rotisandum Sup incorruptione Testium
in Reatu suo inductor idq in instanti
praestitit suo pro interesse post quod praesti-
tum Juramentum Judicium ad Lectio-
nem Utriusq Scrutinij Condescendit
quibus Lectis Eisdem Scrutinijs & p
Singula puncta Testium Crutinatis &
Consideratis licet quid eidem Scrutinij
Gsus Mathaeus Druchoski de Sub Ordi-
naone Gsi Josephi Druchoski Filij Stij
ad Ipsens Disparentis ad Patrandam
in personam Olim admodum Reverendi
Leonardi Swierczakowicz Clerici Ne-
cem Eximde de Directa Complicitate

non arguit esse reg Verum Tamen Ejusdem
Scrutinijs probat Eundem met Gsu Drucho-
wsky Discedendo p Oppidum Raciąż ~~in~~
Vindictam Concussionis Filij sui Gsi Jo-
sephi Druchozky Sumendam de Eo-
dem Olim ad Modum Reverendo Swie-
czakowicz Clerico Varijs Coram psonis
propalasse quam Obrem Inquirendo
Varijs Temporibus de Inventarijs moder-
ni Actt Famati Swierczakowicz Eadem
velle intercepisse ac brevi post hac tem-
pore post patratam p Eundem Filium Ejusq
Explosione Bombardae Longioris Ejusq
psona Ejusdem Olim Admodum Rdi Swier-
czakowicz necem de Eodem Excessu & De-
licto n arguisse imo Varijs Coram pso-
nis tam in oppido quam Extra Oppidum
Raciąż iactasse exinde se conniventem
Cpfatt Delicti remonstrasse & Causa ac
si incitamenti Extitisse pro inde ppre-
missis Deductis punibilem Eundem Gsum
Mathaeum Druchozky Parentem Esse
Judicium adinvenit decidendo Quatenus
Eluendo hunc suum pgressum Turrim
Castri Psens ab Actt Psens in Octo De-
cem Septimanis ingrediatur ejusdemq
Sessionem p Spatium Duodecim Septi-
manum Continuat & Expleat nec n
in Egresso de Turri Vadium Capita-
neale Simplex Parti Judicio Vero suo
medium Vadij Capitanealis Solvat &

Realiter

enumeret Parti quidem in Termino Egressus
de Turri Coram Officio & Actis Praesens Sub pae-
na Banitionis Quae Decernit & Prius publi-
cans in Casu Contravens tam quo ad non Sessio-
nem Turris quam quo non ad Solutionem Vadij
Capitis in ibidem circa manifestationem faciendam
Praefigit peremptorij Judicio Vero Suo in
instanti Sub poena Banitionis ex Regno pae-
nalium Publicanda quem Disparens Gnum Jo-
sephum Druchoszky Olim Admodum Reverendi
Leonardi Swierczakowicz Actualem homicidam
Disparentem praefata pars Actorea Originali-
ter agens ad Judicium Officij Praesens per Mtem
Rnum Gnalem Honestum Gregorium Rokie-
cki de Bronow Judicialem quibus & ultra
Juris Formam Vicibus Quatuor ~~Clamatum~~
~~& Vocatum~~ Uti ante Ita & post Officiosum
Arestum Tempestive per Gnum Bartholomaeum
Goscicki interpositum & per Judicium Offi-
cij Praesens Susceptum & Conotatum Clama-
tum & Vocatum non tamen Comparens
in Lucro poenarum Legum Videlicet Libere
Captivationis & Colli admitente Judicij
Officij Praesens Judicialiter ac Officiose Con-
demnavit Ulterioraque Sibi per Judicium
Officij Praesens Fieri & Decerni postulavit
& Judicium Officij Praesens Juri Communi
postulationique partis Actoree uti Licite
annuens in Vim Ejusdem Lucri Lme Ea in
Causa Obtenta poenam infamiae Super
Eodem Gno Josepho Druchoszky Disparens De-
crevit ac ipsum & perpetuo pro Infami Sen-
tentia Sua Declaravit ad Eandem publi-
candam Infamiae poenam Supra Scriptam
Mtem Judicialem Addidit & Deputavit
Et Colli Confiscationis Bonorum ac Summarum

qui

quiquidem Mtis Satisfactionem Deputationi
a Judicio Presens habitis memoratis Banitio-
nis poenam modo praemisso Obtentam ac
ipsimet Citatus esse Banitum Juri Commu-
ni Contrarium et Rebellem hic in Atrio
Stube Judicialis ac in alijs Locis publi-
cationi Consuetis Presens plurima Nobilitas ac
Judicia moderna Suorum publicum Congre-
gata alta Sua Praeconia et Sonorosa Voce
proclamavit publicavit et ad Notitiam
Omnium pro tunc Presens in Dubiam Deduxit
de quo Presens idem Mtis fecit Relationem
post quam publicatam Banitionis poenam
perpetuae Judicium Officij Presens pro facienda
in Praemissis iuxta Praescriptum Juris Communis
executione Causam hanc cum Toto Ejus Effec-
tu ad Mficum Loci Capitaneum seu Mficos Locorum
Capitaneos sub Cujus et quorum iuris Dictione me-
moratus Citatus cum bonis Suis Subest et Consi-
stit remisit remittitque Presens Decreti Vigore
Sententia Vero per partem Actoream Educta prae-
via de nuo Obligatione ac de receptis Judicij Offi-
cij Suj Quietatis Ejus parti acta Extradenda
censuit Censetque et Extradit.

Tuerum Ulterioris ex prte M Szydlow-
ski Super M Kuczborski obtentum

Juxta Actum executionis Infrascriptum in
bonis inferius nominatis offose per Infra
specificatum G B C Plocen expeditum cum ma-
nu eius propria subscriptum tenoris Sequen
Actum in Bonis Chumakowo Sabbatho in Gra-
stino festi Sancti Egidij abbatis Anno Do-
mini 1747 Coram G. Antonio Chmielewski B

Presen

psen NN Matheo Ciwinski et Valentino
Strusinski nec non Mli Rni Gnali Provido
Tabiano Sadowski de Chaponia Authen.
et jurato Actum psen declamante qui
G B C Plocen vigore muneris offi Sui Bur
grabialis ac additionis a M Thoma Gregorio
Dembowski Plocen Plonscen Capitaneo per
expressum habita ex instantia M Nicolaj
Jn Taszewo Szydłowski Subjudicis Terrestris
Zaskrzen Actoris jurevincentis vigore Con
demnationis de Actu eius in Castro Plo
cen feria Sexta in Vigilia Festi Nativita
tis Sancti Joannis Baptistae Anno psen
super M Mihaele Kuczborski Notarida Ter
restri Plocen Citato jure victo respectu Sum
mae Viginti unius Aureorum hungaricalium
una cum provisione ac poena lucta Decreto
Castren Plocen Feria Secunda pt Domini
cam Oculi Quadragesimalem prima Anno
currenti M Subjudici Zaskrzen ab Eodem
M. Kuczborski adjudicatt non Solutionis
circa Manifestationem obtentae et publi
catt ad Bona Suprascripta cum NN et
Mli in Actu notatis Condescendit jurisdi
ctionem Suam offosam per vocem Supra
fati Mlis pmulgatt fondavit et partes utrasq
tam Actoream jurevincentem qm citatt jure
victam ad Sui psentiam pfato Mli decla
mare injunxit quo interno circa repdu
ctionem Condemnationis Supra de Actu
notatae per Plenipotentem Actoreae partis
comparens ~~peremptorie~~ personaliter M Ku
czborski Citatus Eandem executionem Satis
factione omnimodo ~~Mlo~~ M Subjudici qm.
Citissime quolibet tempore Vigore Decreti

suprascripti

Suprascripti Castren Plocen tam in summa
provisione qm licita pena pstanda impugna
vit et fieri non admisit qua impugnatione
attenta idem S. Burgrabius ab eadem exe
cutione supercedit et Caam hanc cu toto
effectu ac partibus rursus ad judicium
Castren Plocen primius ab hinc in Castro
Plocen Celebrandos unde Emersit p suffi
cienti Decreto Satisfactione remisit remit
titq psen terminum partibus memoratis utrisq
in p allegatis judiciis sine quavis ad citatio
ne Conservando Comparen peremptorium
psen Vigore Adamus Antonius Chmielew
ski Burgrabius Castren Plocen manu ppria
Intermino Itaq hodierno vigore p insertae
remissionis Conservationisq ipsius termini
in diem hodiernam legitime Caden et
pvenien partibus ipsis et quidem Acto
rea p S Adamum Milodroski tandem
pfata pars Actorea Coram Judicio offi
psen personalit Comparens et tenu
Eundem hodiernum per totam Judicior
psen Audientiam legitime attentans me
moratum Citatum ad jus juridice per
Mlem Rne Gnalem honestum Gregorium
Stokiecki de Bronowo Judicialem tribus
et ultra juris formam vicibus Quatuor uti
ante ita et post offosum arestum tem
pestive per S Jacobum Kesielski interpo
situm et per Judicium offi psen Sus
ceptum et Connotatum Clamatu et vo
catum non tamen Comparentem in lucro
Ulterioris fortis facien executionis alias
in toto seu p toto lucro negotij sui prin
cipalis adinstente Judicio offi psen Judi
cialit A offose Condemnavit ulterioraq

Sibi

sibi per Judicium offi psen fieri et decerni postulavit Cujus postulationi Judicium psens uti licite annuen decrevit psenq decernit quatenus S Antonius Chmielewski B C Ploce Eandem executionem ad primam partis Actt requisitionem Decretiq psen exhibitionem facere et peragere tenebit idq sub pœnis contra renittentes offales legibus Nni Sancitis nemo vero Eandem Executionem de Bonis Citatorum offose peragen nec per se nec per suas quasvis sub ordinatas audeat impugnare personas idq sub seorsiva banitionis perpetuæ pœna quæ Contra impugnatores psen interponit Decreto

---

Decretum Motionis Inter GG Jeze, et Mossakowski

In termino hodierno ex dilatione anteriore Inquisitionis partibq infrascris in ante actis Judicijs p Judicium officij psen in actoratibus et reatibus Concessa idq ad sequentes Querelas Castren Plocen Trnos ut pote modernos Cum Trni ibid Contenti Ltme Conservatione facto et hoc in Causis et actionibq infrascris Judiciarijs binis prima quid inter Instigarem Judicij officij psen ejusq Delatores GG Joannem et Petrum Jeze Fratres inter se Germanos ol Stanislai Jez Filios Cum ol G Marianna Ciołkowska progenitos Actores ab una et GG Laurentium Mosakowski B C Plocen olim Lucæ Filium Cum ol G Marianna Kosienska pro Creatum et Agnethem de Faleskie Invicem Conjuges et quid maritata Consortem Cum Mariti sui authe et assa ad

herendo

ad hereredo protestatione Vulnerū obductio:
nibꝫ damnoꝝ viscerebꝫ ac alijs documentis Ca:
uiam q̄erẽy iuvantibꝫ auctice facta ꝯdo p̄t̄e ob:
tenta Contumacia manam ad studium offi
q̄erẽy parte ab altera Citti proceꝯ sua ijs p̄ost
ponentis Legibꝫ Rñi aui ĉunt ad opprimere Con
vulnerare damna plurima inferra alienꝰ
appetere et imo magis cumburere quibꝫ non
attentis Legibꝫ Rñi et p̄sertim Ipse ℔ Burgrauibꝫ
non cessando ab arbitrarijs violentijs p ijm
et oꝝ Parentem ejus tam sibi actorib⁹ qm et Pa:
renti actoꝝ illatis respectu quar violentiaꝝ
in Trño Condescensionis p̄ge per acta inveſtigatio
veretiam p̄t̄e id Decrum Condescensionem tam Damna
ḡm violentias multas et oppressiones pro quibꝫ no:
derna actio instituta extitit et temere q̄ Prum:
mit tam ad q̄erẽy ḡm tante vitæ Parentis quᵃ
actoꝝ et oꝝ Parentem abq; subditos actoꝝ proprios
opprimere ledere, diffamare, eosq; subditos ex Gaui
actoꝝ proprijs pro Crimibꝫ arrepere in Carceres
irrealia nungm̃ probanda obtinere damna plu:
rima instrumenta et p̄ratis p̄ deliberata inven
tarum impugnationem inferre inventaria nullis
de damnis ad Forensem ab agere ab acta apud de de:
tinere Famulos agrestes suos actoꝝ nulla de Cau
sa opprimere Sylvas actoꝝ proprias p ijs exsin:
dere alijsq; hominibꝫ Carceris onem p̄ mittere
in vitam p̄ alam ac manante diffidare ex bombarda Lon:
giori bene munita ad de actores et oꝝ Parentem Cona:
rex plodere. Nolodum p oꝝ Parentem ijra bene vole
cum bure Salti districtualis Tonnas sex accipere
alias p multas violentias omni inquisitionum
genere probandꝫ p agere p quᵃ p̄ris Leges Rñi trans
gressi sunt p dictas exinde emergentes una cum re
sione Damnoꝝ Causator Solutione Taxa Vulnerū resti:
tutione provisionalis de et oꝝ Parentem in varios
Militos exercitus erragatis atq; Salis Destructalis Jon:

narum

Tonnar sex Psen Citat seu Citantur altera quoq
inter Instigatorem Iudicij officij Psen ejusq Delatores
GG Laurentium Mosakowsky PCP. et Agnethem
Falecka Conjuges et quid maritatam Consortem
cum sui Mariti authe et assa actores ab una et
GG Ioannem Petrum et Lucam ol G Stanislaj
Iez Filios Ieze atq Franciscam Hylenska G
Petri Iez Contem Dnos et quid maritam Con:
sortem cum sui Mariti Tum LL Franciscum
Martinum dictos Patury Valentinum Kozot
et Paulum Simonem et Gregorium subditos excessi
vos et quid subditos cum Dnorum suorum authorita
tibus et assis in haerendo pstationibus Damnorum visio
nibus Vulnerum obductionibus Authce facto 2do
post obtentum Contumaciae poenas ad Iudicium
officij Psen parte ab altera Cittos pro eo quia
ipsi post positis Legibus Rni ausi sunt Temereq
Psumpserunt non observata Vicinitate agros et
areas Actt haereditt nullo jure tantum modo
appetitu alienam substantiam appropriare metas
sortes distinguentes disarare Sylvas in divisionijs
Actt proprijs Sitt excindere et commodo suo
applicare subditos suos ad desolvand Sylvas
sup Pz Szamborz et Ramutowo Iacentt immitte
re qui subditi tam pro ol G Stanislaum Iez Paren
tem qm ipsius Filios modernos Cittos sub ordinatt
non tantum Pfatt Sylvas desolarunt excederunt
verum etiam tam ol G Lucam Mosakowsky Actt Parentem
qm Filium ac Consortem ejus actores modernos circa
evidentem et Pateticam injuriam sese opponen
Laeserunt, ipsi quoq Domini Pcipue G Petrus Iez cum
consorte sua Laeserunt, diffamarunt, aliquoti=
es vias puplicas interceperant in duellum Lege
puplica vetitum provocarunt Domus subditorum
Actt aliquoties sup invaserunt, violentias
pegerunt ex pulsoria pascua ab antiquo ab
invicem libera denegarunt subditos actorum

proprios dispergere varijs modis attentarunt Da:
mna Infrumentis et pratis Inventarijs suis intule:
runt Famulum N. Brzozowski ac G. Pomianowski
oppresserunt, diffamarunt consanguinolarunt con:
vulnerarunt vulnera obductionibus specificata
inflixerunt aliasq plurimas tam ol G. Parens
ipsor qm ipsi cum subditis peregerunt p qd con
Leges Rni pcesserunt pœnas ex demerito facti succu
buerunt et in se traxerunt pro quibus pseri nihil
omnino pro statutione subditor excessivor pro
sumend de ipsis pœnis tum pro compensatione
damnor causator ac solutione taxæ vulner In:
flictor citant alias dilatione eadem anteriore Inquisi:
tionis latiore in se existente in diem hodiernam hodiernum incidente
et proveniente partibus ipsis utrisq tandem
coram Iudicio Officij pseri comparentibus Mlem
Rni Gnalem Iudicialem post procuratas ad Regestrum
Inquisitionum Inscres ad rothisandum sup in corrupti:
onem Testium Inducend a Iudicio Officij pseri si:
bi addi petentibus quar partium Iudicium Officij pseri
affectationi annuendo Mlem Rni Gnalem Hono:
stum Gregorium Rokiecki Iudlem ejusd partibus supra:
scris addidit et deputavit quo sic Mli Rothisante
partes eadem et quidem G. Ioannes Iez suo et alior actt Nne
G. Laurentius Mosakowski suo et alior actt Nne in eam
Iuramenti Rotham prout testes ad prohibend testi:
monia inducend non sunt corrupti nec appretiati
aut alio quovis modo instructi in actoratibus ~~et re:~~
~~atis~~ suis Iuramenta corporalia ad Imaginem Cra:
cifixi Christi Dni observata debita pstandor Iura:
mentor solennitate flexis genibus In facie Iudicij
Officij pseri fecerunt et pstiterunt Deo et San:
cta Iezu Christi Passione ita ipsis adiuvante Te:
stimoniaq p testes deposit in oclusis Rothulis
cuiq partibus pvia Officij Iudicij sui quietatione
sunt extradita ex procurat itaq Inscribi ad dis:
iudicand in Regestro Iudli in cidentibus actorea p
GG Ioannem et Petrum Ieze pltr citata simul et acto:
rea p G. Laurentium Mosakowski B. C. Plocen suo
et

et aliorum Citatorum et actorum nunc pltr Judicium Controver:
sijs partium auditis Combinatisq partium actoratibus
et reatibus reponat partes utreq Inquisitiones suo
Coram Judicio eductas idq in Instanti et quoniam in acto
ratibus mutuis reposuerunt in reatibus vero ab in
vicem eisdem in actoratibus eductis Inquisitionibus
se se subiecerunt proinde ad lectionem earundem
Condescendit quibus lectis et diligenter per singulas
puncta Crutinatis et pensatis et quidem quo ad acto
ratum GG Jezow. GG. Laurentio Mosakowski P.C. Plo:
cen et Agnethi Falęcka Conjugibus institutum
quando quidem eisdem Inquisitionibus deducit G Lau:
rentium Mosakowski. P.C. Plocen ad Concuciendum
G Petrum Jez In minorennitate pro tunc existen
in Campis Proventum N Brzowski Famulum suum
Immissis adveniendoq pt hac ipsemet eundem op:
pressisse et Concussisse Cum bombarda insidiasse sub
ditos eorundem GG Jezow pastorem ol Matthiae Fi:
lium invadendo oppressisse Concussisse Filium Ma:
tthiae in Catenasse et in Catenis detinuisse rnc
expulsoriorum # Cum eisdem GG Jeze Contendisse
ab eosdem Cum Consorte sua Laesisse diffamasse et
deshonorasse damna in frumentis per deliberatam
inventariorum Impulsionem Causasse Sylvas
excidisse et alijs permisse Salem districtualem in
tercepisse Caeterasq in Convenientias peregisse
per inde vicinam Tranquilitatem violasse per inde
pro permissis deductis punibilem eundem G Mosakowski.
Judicium Censet Decernendo quatenus eluendo
eundem suum progressum Turrim Castri ~~Plocen~~
Presentis ab actu Presenti in duodecem Septima
nis ingrediat ejusdemq Sessionem per spatium binarum
Septimanarum Continuet et explect nec non In
egessu de Turri poenam duplicem Quatuordecem
marcarum Polon parti ~~[illegible]~~ Judicio Simplicem
in Instanti Sub poena Rationis ex Regestro
penalium publicandum Solvat et enumeret.

Sepenumero

quo vero spectat Actoratum GG Mossakowskich vi=
cissim GG Iezom institutum siquidem eisdem Inqui=
sitionibus probatur G Petrum Iez invinicitate cum
GG Mossakowskie Commanendo sepissimis Tempo=
ribus precipue circa expulsoria Laesisse diffamasse,
dishonorasse eadem expulsoria saepimentis Consulto
praesepivisse per Consortem ejus pastorem Concussisse
oppressisse damna in frumentis intulisse pascua
interdicere velle aliasque intervenientias peregisse
per quod Con Iura Vicinitatis processisse per indeque pro premissis
deductis similiter punibilem eundem G. Petrum Iez Iudicium
adinvenit decernendo quatenus eluendo eundem suum
progressum Turrim Castri praesentem ab actu in duodecim
Septimanis Ingrediatur ejusdemque sessionem per spati=
um Unius Septimane Continuet et expleat nec
non in egressu de Turri poenam quatuor decem Mar=
carum Polonicarum parti, Iudicio vero suo per medium in Instanti
sub poena Bannonis ex Regestro poenalium publicandum ~~in~~
~~primis~~ Solvat et enumeret facturae premissa partes
sub poena Bannonis quae decernitur et Trinus publicandum in
primis Iudicijs suis post Contraventionem praefigitur
peremptorius iam vero G Ioannem Iez inquisitionibus
redargutum liberum facit et pronunciat vulnera ob=
ducentium ac damnorum ab invicem sibi illatorum visiones
eadem partes et distinctim GG Ieze quantitatem prae=
tensi per G Mossakowski accepti pro Bonis eorum salis nec non
valorem holodij per ol. G. Lucam Mossakowski Consulto
igne inflamati et Combusti Comprobent idque
in sequentium Iudiciis suis post Dominicam Sexagesimae
incidentibus post quam Comprobationem vel non Iudicium
decernet id quod Iuris erit Trino # Conservato Nihilominus
Iudicium necessaria esse Condescensionem
G Adami Boianowski B.C. Plocensis ad Fundum B.
Szamborz Censet qui G. B. Captato Tempore praevia
tamen non adventu sui Tempestive faciendum
avisatione mutuo partium sumptu ad eadem Bona
Conducendum et Consideratur de expulsorijs An=
partibus inter se agentibus sine quavis adcitatione ad ulterius agendum
tiquis

Antiquis investigabit Eadem justa proportione
Fundi designabit de pascuis rne quorum exoriuntur
quaestiones et rixae nec non in quibus divisorijs quisq
actis Sylvas seu per se seu permissione sui excidit
tum de agris ademptis ac disaratione metarum
inquiret Inquisiones si opus fuerit expediet et
cuiquid et a quo cum petierit ad Iudicabit refusionemq
decernet ac partes finaliter in omnibus fundi pretensionibus
nihil intactum relinquendo decidet et moderabit
Cuius decisioni partes acquiescere debebunt
et tenebunt idq sub poena Rationis quae interponit
qd Decretum ~~[illegible]~~ Mossakowski
~~[illegible]~~ pro Iuridico non suscepit verum ab
eodem Mcum Antonium in Zakrzewo Zakrzewski
Vexilliferum Zawskrzen et vice Capitan Castren
Plocen Causae Praesen Iudicem ad Iudicia Ordinaria
Tribunalitia Rni Petricovien ut Iuris
est movit, eidq motioni locum deferri postulavit, et Mcus Iudex Considerans se inquit
piam in Contrarium Legi et Iustitiae egisse
imo omnem gradum observasse eandem motionem
admisit, locumq ei detulit Conservando Terminum
tum dum et quando Causa Praesens ex
regestro sibi Competenti Legitime Clamata
et vocata ad Iudicandum Inciderit sine quavis
ad citatione ibi ubi de Iure venerit Totali in vigore
Comparendum peremptorium movitque quoq ~~et~~ ✠
~~[illegible]~~ Suprascriptum Mcum Iudicem ad
eadem Iudicia Tribunalitia Rni Petricovien
~~[illegible]~~ eidq motioni ~~[illegible]~~ itidem locum deferri postulavit quamquam
motionem Idem Mcus Iudex admisit et locum
ei ibi ubi de Iure venerit, detulit Trno partibus
memoratis Utrisq in ibidem Totali in vigore
tum dum et quando Causa Praesens ex Regestro

✠ Ieze ex quo G Mossakowski suam in enorvatione substantiae protelationem
Causae interposuit motionem

Regestro publico Causaq; eidē Competenti Clamata et vocata ad Judicandū in ciderit sine gravis adēptione Compareng Conservato peremptorio Dēni Juris vigore

Pro Parte Rdi Dñi Ludovici ꝑ Collegiatum Dzianoviensem Ecclesia Cathedralis Plocens.

In Dei Nomine Hodierno ed Relationis authā Literali Sigillati Castrens Cechanoviens Tenoris Sequens Datum in Cechanowiec Fria 5ta ante Festum S. Martini Pontificis Venerandis Gilia Anno Dñi 1747 Coram Officio et actis Curiae Castrens Capitis Cechanoviens ꝑsens Comparens Illis dem Fratri Severino Josepho Starkiewicz authis et Juratis officii Curiae Scribis patam Sibi quia ꝑs Citationem Literalē Sigillatē Copia in Transcripto Citationis Literalis querelarum Castrens Capitis Plocens Literarum Nuncii Fratris Thomae Gregorii a Demboica Lora Dembowski Plocens Plocensis Capitaneus Pobor Mazov et GG Citatoria Subscripta fuerunt Nomen Vexillifero Ruteno Caietano et Joanni Subda ꝑfectis Rosanen Fratribus inter vos Germanis Ludovicum (Nowogrod) et Witowz Stanislao Camerario Terrae Dobrinen Ord. Wytz. et Witowz et Francisco Orlowskim Fratribus inter vos Germanis Joannis Romanis B.C. Dobrovniens, Josepho Dziwanowski Bononien Oberzo Francisco Chetnicki Plocensem Ingrossy in Terra Dobrinen tam Successoribus eo Mri Francisci Ludy minchi Capitanei Jano Lucien Succamerarij Cechanoviens Plocen Cmanze vo Fratribus Casimiro Mlodzi Capitaneo Wyszogrodzien Plocen Sarbiewo in Terra Cechanovien Consistens Cui modo quovis Haeredibus et Successoribus de nunc Bonis Vestris vigore Regni et Nostra qua hac in Parte fungimur Capitaneali authoritate Mandamus ut in Omnib⁹ querelatis Causarum Officij Judicijq Castrens Capitis Plocens Fria 2da prima aut proxima ab hinc in Castro Plocens celebrandis nostro Coram Eog officio ꝑs et peremptorie Compariatis ad Intentandum Vobis et Quemquam Venire Sedulusq Altaristae Sancti Nicolai et Beatissimae Virginis Mariae in Ecclesia Cathedrali Plocens per ob Venerabilem Nicolaum Cieplowsky Canonicum Plocens fundati Altaristae actoris qui Vos rebificatione rerum pendo Vobis Causam et actionem Judiciariam Morte ob Mri Gniedzki Capitanei

pitanei

Capitanei Iuris Ciuitatensis et Succamerarij Aerne Cichanowiensis interpositis citat seu potius ad partitum Aernum Iuris tenor et Integri garantiaj quoniam Aerno et gradus Iuris semper parendi Dilationem Majoris absentiae ejus Suspensatione et hoc ratione non dilationis Curiam Sedagerunum in Bertoram Sui actoris seniores ad citat ubbe nios robustum Iure gradi Solutionem Censuum a Supranominata Curia Sedagerana ab ultima quietatione retenta Injungi Citerij pro Juris et Curiae Exigentia Contrarios Actus decerni et desertiari quos Aerno adversus partibus et Judicialiter responsuris dabi in Castro Stolpensi Actum post Pentecostes Conclusum pro Anno Dni 1732mo in Bona Strandzewo Curiae Castrensis dicta die Hodierna actus quos extradidit de quo quidem Egidem Mtis Clementis ad actis Castrensi Capitali Cichanowiensi Stephano Kramarsky manu propria Legi cum parata Cera Laguna Sous Sigillo Castrensis. In diem Hodiernam hanc Citatis et provenientibus et provenientibus partibus Juratoriis et quia actorea per Stanislaum Aernum Adamum Andrzejewski Vicarium Cichanowiensem Catholicum Stolpensem et Canonicum Procuratorem Suo et totius Quasi Collegij Vicariorum Stolpensis hanc Citatis pro interesse Ex Stanislao Camerario Granicensi Aerne Dobrinensi et Stanislao Ostrowskich Josepho Dziwanowski et Joannis Komorowski D C Dobrinensi Bonor Olesznensi et Stanislao Chotomski D Rupinsky ni Aerna Dobrinensi hinc Respondens per Egidium Andrzejewski Procuratorem Plenipotentem pro interesse Decani et Canonicorum Stolpensis Andrzejewski Succamerarij Cichanowiensi et Capitanei Juratoriensi D. Strandzewo ac Stolpensis Canonici Stolpensis Capitulari Vicepositoriensi Bonor Sarbiewski Aerna Cichanowiensi Conjunctim Solidum et Respondens per Egidium Antonium Malewski Camerarium Aernum Lowickiensi Plenipotentem Procuratorem, pro interesse Mtis Simonis Vedelofski Succamerarij et Joannis Andrzejewski Bonorum Cichanowiensi per Egidium Malewski quoniam reliqui Citati Citerij ni Aerno disparent et ne condemnare permittunt proinde Judicium ejus ejus Citerij eadem Citerij non Comparerij suspendit, Suspensatique esse declarauit

ad Convictionem disparens. Quos disparens Praefata Pars ac bona Co-
ram Judicio officij praesens plur. Comparens et Terminum Lunae hodi-
ernum per totam Judiciorum praesens audientiam sine attentans
Memorato Citato ad Jus Juridice per M. R. G. H. Gregorium Robiecki
de Bronowo Judicem tribus et ultra Juris formam vicibus qua-
tuor uti ante ita et post officiosum arestum tempestive per
G. Antonium Malewski interposito et per Judicium officij praesens
Suscepto et Connotato Clamato et Vocato non tamen Com-
parens in Lucro Solutionis Decimae pecuniariae alias in toto seu
pro toto Lucro Regotij sui Principalis admittens Judicio officij
praesens Judicis ac officiose Condemnavit ulterioraque sibi per Ju-
dicium praesens ~~officij praesens~~ fieri et decerni postulavit, cujus postulationi Judi-
cium officij praesens uti Licite annuendo in vim ejusque Lucri sine
Ea in Causa obtenti ~~Lunam Bonam~~ decrevit praesens decernit quatenus praefati Ci-
tati Decimam pecuniariam pro qua Conveniunt Solvant
idque in Instanti Sub Poena Banitionis quae in Casu
Decreto Contraventionis nempe Decimae pecuniariae non
persolutionis prout de facto non est persoluta ex nunc de-
cernit Mlisque Rmi Gnalis Suprascripto Honestus Grego-
rius Robiecki de Bronowo Judicis ad publicanae Eanae
Bnis Poenam per Judicium officij praesens addit et depu-
tat qui Mlis Satisfaciendo Deputationi Suae a Judi-
cio praesens Memorato Citato praesens in Termino disparens
esse Banitos Juri Communi Contrarios et rebelles hic
in Atrio Stubae Judicis ac in alijs Locis publica-
tioni Solitis praesens plurimis Variae Conditionis et Le-
xus hominibus ad Judicia Moderna Eorumque publi-
cum Congregato alta Sua praeconica et Sonorosa vo-
ce proclamavit publicavit et ad Notitiam omnium
protunc praesens indubiam deduxit de quo hanc suam
ex B in Textu Citationis expressis provenientem

Idem

Idem Mtis fecit Relationem post quam publicatio Ba
nitionis Poenam Judicium officij praesentis pro faciendam
praemissis juxta praescriptum Juris Communis Executione
Causam hanc cum toto ejus effectu ac Partibus ipsis
utrisque ad Mtis loci Capitaneum seu Mficos locorum
Capitaneos sub cujus vel quorum Jurisdictione praefato
Citato cum Bonis suis subsunt vel consistunt
remisit remittitque praesentibus

Bonitatis Relicto et Successores ob. G. Smigocki p. Ri. Wolinska Deodicato
Ordinis Sancti Dominici Munialem

In Causa et actione Judiciaria Infrascripto inter Religi
osam ac Deodicato in Seculo Mariannam in Reli
gione Annam Wolinska Ordinis S. Domini praesepa Conven
tus Plocensis ac Totum Conventum acto ab una et Re
licto ac Successores ob. G. Sigismundi Smigocki Camerarij
Terris Plocensis inhaerendo Inscriptioni authae secundo
post obtentam contumaciae poenam ad Judicium officij praesentis
Parte ab altera citato idque pro eo quatenus ipsi Censum
annuum seu provisionem ab ultima quietatione per ob.
G. Sigismundum Smigocki Camerarium Terrenum Plocensem
Maritum et Parentem ipsi a Summa Trecentorum
Tyrnensium Polonicalium in B. Smigocino Eiusdem Religiosae ac Deo
dicatae Inscripto praesentis coram Judicio persolvant seu
quem onus solutionis Magis afficit persolvat pro quo
citantur igitur ad videndum et audiendum ipsi pro solutione supra
fato Census seu provisionis ab Eadem Summa provenientem Senten
tia Judicij officij praesentis stringi et id quod Juris erit decer
ni et sententiari praesentis alias citatione Eadem de praemissis
latione inde existentis in diem hodiernam stante cadente et
provenientem praefato Pars actorea coram Judicio officij praesentis pro
comparens et Ternum Eundem hodiernum per totum Judi

cionem

Plenę tractum Itme attentans memoratam Partem Citatam ad
Jus Juridice per M.R.G.H. Gregorium Roluecki de Brono
wo Judicem tribus et ultra Juris formam vicibus qua
tuor ~~[illegible] fecit quae Pars Citata taliter clamata~~
~~et vocata~~ non stetit nec Juri paruit imo ut Eius Mlis
retulit contumax extitit cujus contumaciam Pfata
Pars actoria coram Judicio Officij Plenę accusando
petijt dicto ad publicandę Bnis Pienam per Eandę Par
tem Citatam succubitam a Judicio Officij Plenę M.R.
G. quemcumque addi et deputari et Judicium Officij Plenę
Juri communi petitioniq Ejusq Partis actoriae uti
licite annuendo Suprascriptum H. Gregorium Roluec
ki Judicem addidit et deputavit qui quidem Mlis Exe
quendo Nunc deputationis suae a Judicio Plenę ha
bitae memoratam Bnis Pienam modo ut Premissum
est super Eadem Parte Citata ~~obtenta ac Ipsimet Ci~~
~~tata Plenę in Sterno disparens~~ # Clamata et vocata
non tamen comparens in Lucro solutionis Provisionis
a Summa provenienti alias in toto seu pro toto Lucro Rego
tij Sui principalis admittens Judicio Officij Plenę Judi
ce Officie condemnavit ulteriorq ibi per Judicium Offi
Plenę Ea in Causa fieri et Exequi postulavit et
Judicium Officij Plenę Juri communi postulationiq
Ejusq Partis actoriae utilicite annuendo in Eius
Lucri Itme hac in Causa obtenti decrevit Plenęq decer
nit quatenus Pfati Citati Summam Eandę provisio
nalem pro qua conveniunt in Instanti solvendi
idq Sub Pena Bnis quae in Casu Summae Pfatae
provisionalis non persolutionis prout de facto non est persoluta ex
nunc decernit Mlisq Suprascriptum H. Gregorius Ro
luecki Judicis ad Eandę publicandę Bnis Pienam addit
et deputatur qui quidem Mlis Satisfaciendo deputationi

suae

Sive a Judicio Plenae habitae memoratae Bnis Poenam
modo Praemisso obtentae et per Judicium officij Plenae de
cretae ac Ipsimet Citato Plenae in Terno disparenae Spe Ba
nitos Juri communi contrarios et rebelles hieri
atrio Stubae Judicis ac in alijs locis publicationi consue
tis Plenae plurimis variae conditionis et sexus homine
bus ad Judicia moderna Forumque publicum congregatis
alta Praeconica et sonorosa voce proclamavit publicavit
et ad Notitiam omnium pertinere Plenae indubiam dedu
xit de quo hanc suam Ig M E loco publicationis ad
Judicium suum rediens fecit Relationem postquam
publicatae Bnis Poenam Judicium officij Plenae pro facien
da in Praemissis Juxta Praescriptum Juris communis Executione
Officium competens videlicet G B C Plenae quemvis
qui prius requisitus fuerit facilius conduci per Partem
actoream poterit addidit et deputavit qui G Burgrabij
Eandem Executionem ad primam Partis actoreae requisi
tionem Decrique Plenae exhibitionem de B citatae face
re et peragere tenebit idque sub Poenis contrare
nitentes officialem in legibus Rm descriptae nemo vero
Eandem Executionem de B citatae officio peragendae nec per
se nec per suos quasvis subordinatos audebit impugnare
Personas idque sub Seorsiva Bnis Poena cum Inspu
gnatores actuumque officiosorum Imitatores Plenae inter
ponitur Dero Huique in Contitenti M R G H Grego
rius Rolicchi de Bronozvo authus et Juratus polum
Rist quia Ipsi Citationem Literatae Sigillatae Praejudicijs
Plenae Serviens Edicto cum Praefato citato ad B Sniego
cino Pt 2da post P. S. omnium proxa Anno Dni
1747 tum ejus primam ex qua poena contumaciae est obtentae
tempestive ante obtentionem illius in una integra septimana scribat

Juxta formam

Dilatio Majoris Inter MM Jaroszewskie et Kucborskie

Intermino hodierno ex dilatione anteriore Munimentorum infrascrae particulatae in anteactis Judicijs per Judicium Officij praesentis data et Concessa Eidq ad sequentes Querelarum Castrensis Plocensis Terminos ut pote modernos cum termini ibidem Contenti Legitima Conservatione facta et hoc in causa et actione Judiciaria infrascrta Inter Mcos Jacobum Jaroszewszki et Annam de Kucborskie invicem Conjuges Pocillatores Zacrocimensis actores ab una et Mcos Catharinam de Gumowskie Rebuttum Dni Mci Feliciani Kucborski Succamerarij Zacrocimensis Consortem Viduam Matrem tum Egidium Filium Kucborskie et quidem Mcam Maritatam actricem cum sui Mariti authoritate et assistentia insistendo Contractui inter se Mcum actorem Maritum ab una et Mcam Succamerarissam insimul cum Dno Mco Marito suo parte ab altera Conscripto tum Maoni eo nomine factum secundo post obtentam Contumaciae poenam ad Judicium officij praesentis parte ab altera citatos pro eo Quatenus Ipsi Summam restantem Undecem Millium Florenorum Polonicalium ex Summa originali Viginti Millium Florenorum Polonicalium provenientis contractu Suprafato Sponsalitio invim dotis de Bonis Paternis et Maternis post Magnificam Annam de Kucborskie Jaroszewska Pocillatorissam Zacrocimensis Mco Actori pro tempore iam pridem elapso solvi assecuratam hucusque non exolutum una cum provisionibus praesenti coram Judicio peremptorie persolvant, et realiter enumerent igitur citantur advidendum et audiendum Ipsi ad praemissa per Sententiam Judicij Officij praesentis stringi solutionem Summae Undecem Millium Florenorum Polonicalium una cum provisionibus ab actu Contractus Sponsalitij assignari, satisfactionemque omnimodam Juxta Conscriptum

Contra

Contractum Meo Actori Marito praestari deman
dari, in litis expensis Condemnari, ratione Contraven
tionis Contractui poenas irrogari et id quod Juris erit
decerni et Sententiari praesentis Alias dilatione cadem
Munimentorum latiore in se existente in diem ho
diernam legitime Cadentis et proveniente partibus ipsis
utrisque et quidem Actorea per G. Antonium Male
wski Camerarium Terrestrem Zawskiensem Pleni
potentem inscriptum Citata per G. Adamum
Milodrowski Satisfaciat pars citata dilationi
munimentorum ipsis in ante actis Judicijs Officij praesentis
Concessae idque in instanti, tandem Coram Judicio Officij
praesentis Comparentis ad repositionem Comparentis ejusdem
partis citatae dedit et Concessit hocce Judicium di
lationem Majoris Relicto ad Mei Feliciani Kue
borski Succamerarij Zacrocimensis Consorti Matri
ex quo Causas Majoris Importantiae attentat #
quam dilationem literatorijs probabit documen
tis in sequentis Querelarum Castrensis Plocensis Terminis post
Dominicam Sexagesimae incidentibus cum caeteris
Causam praesentis Suspendit Suspensamque esse de
claravit ad eosdem sequentis Querelarum Castrensis Plo
censis Terminos Terminum Partibus Memoratis
utrisque in praeallegatis Judicijs sine quavis ad citatio
ne conservando Comparendi peremptorium
Decreti praesentis vigore. # in Judicijs Tribunalitijs
Regni Petricoviensis

Banitus S. Bromierski per Perillustrem
et Reverendissimum Bromierski Canonicum
Cathedralem Plocensem.

In Causa et Actione Judiciaria infra scriptam inter
Perillustrem et Reverendissimum Boguslaum Bro
mierski Canonicum Cathedralem Plocensem acto
rem ab una et G. Michaelem Bromierski in
herendo scriptis binis manualibus ac alijs do
cumentis Causam praesentis Juvantibus ad Judici
um Officij praesentis parte ad altera Citatum idque
pro eo Quatenus ipsis Summam viginti Aureorum

Hungaricalium in ejsd. Scriptis expressam una
cum provisione ab eadem provenienti praesenti coram Iu
dicio persolvat pro quo citatur ad videndum et audiendum
Ips pro Solutione Supra expressarum Summarum
Sententia Iudicij Officij praesenti Stringi et id quod
Iuris erit decerni et sententiari praesenti. Alias ci
tatione eadem de praemissis latiore in se existenti in diem
hodiernam legitime Cadenti et provenienti praefata pars actorea
Coram Iudicio Officij praesenti praeter Comparens et
terminum eundem hodiernum per totam Iudiciorum praesenti
audientiam legitime attentans Memoratam partem ci
tatam ad Ius Iuridice per Mlem Rni Gnalem
Honestum Gregorium Rokiecki de Bronowo Iudlem
tribus et ultra Iuris formam vicibus Quatuor Cla
matam et vocatam non tamen Comparentem
in lucro Solutionis Summae una cum provisione ab
eadem provenienti alias in toto seu pro toto lucro ne
gotij sui principalis admittente Iudicio Officij praesenti
Iudicialiter ac Officiose Condemnavit ulteriorarum
sibi per Iudicium Officij praesenti hac in Causa fi
eri et exequi postulavit et Iudicium Officij
praesenti Iuri Communi postulationique ejusdem partis
actoreae uti licite annuendo in vim ejusdem Iuris
legitime ea in Causa obtenti decrevit praesen
tibusque decernit Quatenus praefatus Citatus
nempe G Michael Bromierski Summam
eandem Viginti Aureorum Huncaricalium pro qua
Convenit in instanti solvat, idque sub poena Ba
onis quae in Casu Summae praefatae non perso
lutionis prout de facto non est persoluta ex nunc
decernitur Mlisque supra scrus Honestus Ro
kiecki Iudlis ad publicandum eandem Baonis
poenam additur et deputatur Qui quidem Mlis
exequendo munus deputationis suae a Iu
dicio Officij praesenti habitae Memoratam Baonis
poenam modo praemisso obtentam et per Iu
dicium Officij praesenti decretam ac ipsummet
G Bromierski praesenti in termino disparenti
esse Banitum Iuri Communi Contrarium et
rebellem

et rebellem hic in atrio Stubae Iudtis ac in
alijs locis publicationi Consvetis pseng plu
rimis variae Conditionis et Sexus homini
bus ad Iudicia Moderna forumq publicum
Congregatt alta sua pconica et sonorosa voce
pclamavit publicavit et ad notitiam omnium
pro tunc psenę in dubiam deduxit de quo hanc
Suam Id Mlis e loco publicationi Solito ad Iu
dicium Suum rediens fecit relationem post
qm publicatam Baonis pœnam Iudicium
p faciend in pmissis Iuxta pscrum Iuris
Communis executione Officium Competens
videlicet G. Burgrabium Castrenę Plocenę
quemvis qui prius requisitus fuerit faciliusve
per partem actoream Conduci poterit ad pri
mam partis actoreae requisitionem Decretiq
psenę exhibitionem de Bonis citati facere
et peragere tenebit idq sub pœnis Conę reniten
tes Officiales in legibus Rni descriptis nemovero
eanę executionem de Bonis citati Officiose per
agend nec per se nec per suas quasvis subor
dinatas audebit impugnare ~~pœnas~~ personas idq
sub seorsiva Baonis pœna Conę impugna
tores actuumq Officiosorum violatores psenę inter
ponit Decreto Hiq incontinenti M R G H
Gregorius Rokiecki de Bronowo authus et Iu
ratus palam rvit quia Ipse citationem
literalem ~~[illegible]~~ p ~~ter~~ Iudicijs psenę servienę
editt Conę pfatt Citt ad Bona Bromierz Feria
Secunda post Festum immaculatae Conceptio
nis G. V. Mariae Anno psenę detulit expor
tavit, posuit reliquit et depositione notifi
cavit de quo psenę Id Mlis fecit relatio
nem. addidit et deputavit qui G Burgraliusend
executionem ~~officiose peragend~~

~~Lucrum Ultimarium ex Parte Mci Machczyn~~

Panitus Mcus Chamski p Mcum Mach:
czynski

Interno hodierno ex dilatione anteriore Majo
ris

majoris parti infrascrae Citte recepta
p Iudiciu offij Pscen data et Concessa idq adsequen
Querelan Castren Plocen Trnos ut pote mo:
dernos Cum Trni ibidem Contenti Lmae Con:
servatione facta et hoc in Causa actione #
infrascra inter successores ol Perillustris
Rendissimi Theodori Machcinsky Custodis Cathedralis
Plocen et quidem minorennes Cum debita au:
the et assa actt abuna et M Iacobu Cham:
sky sub Iudiciae Terrem Plocen inhaerend
scripto manuali 2do post obtentam Contu:
matiae poenam et Iudiciu offij Pscen parte
ab altera Citt pro eo quatenus ipsi sumam
Quadringentor Tynphon Polon ab ol Per:
illustri Rendi Machcinsky Custodae Cathedrali
Plocen Patruo mutuo Contracta et Scro manua
li solvi assecurata n tamen tam pfato ol
Perillustri Rendissimo Custodi Cathedrali Plo:
cen quam successoribus ipsi Lmis moder:
nis actt ad multas amicabiles requisitiones
exolutt solvat Pscen Citat ad videndum et audien
dum ad solutionem pfatae sumonae Quadrin:
gentor Tynphon Polon Cum provision
provenien sententia Iudicij offij Pscen
Stringi solutionem injungi et id quod Iuris
decerni, in diem hodiernam Lme incidente et provenien
partibus ipsis utrisq et quidem actorea GG Ludovicu
et Iosephu Fratres inter se Patrueles Mach:
chcienskie suis et aliorum actt nne pltr tandem
pfata pars actorea Coram Iudicio offij Pscen pltr
Comparens et Trium hodiernum p totam
Iudiciu Pscen Lme ad tentans memoratum
Cittum ad Ius Iuridico p Mlem R G H Grego:
rium Rokiecky de Bronowo Iudlem Tribus
et Ultra Iuris formam vicibus Quatuor uti
ante ita et post offium arcotum tempesti:
ve

Iudiciaria

ve p. G. Jacobum Kosicky interpositt et p. Iu:
dicium offij praesentis susceptum et conatt. Clamatt
et vocatt. non tanem comparentt. in lucro
solutionis summae cum provisionibus ab
eodem provenien. alias in toto seu pro toto lucro
~~solutionis~~ negotij sui principalis ad in:
tentt. Iudicij offij praesentis Iudiciter ac offse condem
navit ulteriusque sibi p. Iudicium offij praesentis ac
in causa fieri et exequi postulavit et Iudicium
offij praesentis Iuri Communi postulationique eisdem par
tis actoreae utiliciter annuendo in vim ejusdem
lucri Ill.mae ea in causa obtenti decrevit praesentis
decernit quatenus praefatus Cittus nempe M.
Chamsky summam eandem Quadrigentorum Tyrannorum
cum provisionibus in instanti solvat idque sub poena
Bannationis quae in casu praefato Decreto contraventio
nis summaeque praemissae non p. solutionis prout de facto
non est p. soluta ex nunc decernit Mlisque Rni
G. Suprascriptus Rokiecky Iudex ad eandem publicandam
Bannationis poenam addit et deputat qui quidem Mtis
exequendae eius deputationis suae a Iudicio praesenti habi:
te memoratt. Bannationis poenam modo praemisso
obtentt. et p. Iudicium offij praesentis Decretam ac ipsi
met Cittus praesenti in Trno disparentem esse
Bannitum Iuri Communi contrarium et rebellem
hic in atrio Stubae Iudicis ac in alijs locis pu:
blicationi consuetis praesentis plurimis variae con:
dicionis et sexus hominibus ad Iudicia moder:
na forsque publicum congregatis alta sua pro:
conica et sonorosa voce proclamavit publi:
cabit et ad notitiam omnium pertinere ad stan
tium indubiam dedixit Ideque hanc suam
id. M. eloco publicationi ~~solitt~~ ad Iudicium
sui rediens fecit Relationem postquam pu:
bliatt.

publicatt Baonis pœnam Iudicium Offij Prsen
profaciend in Pmissis Iuxta Prscrum Iuris Com:
munis Executionem Officium Competens vi:
delicet G Adamu Mitodrosky B C Plocen addi:
dit et deputavit qui G B eand executionem ad
primam partis actorœ requisitionis Deriq
Prsen exhibitionem de B. Citti facere et pagere
tenebit idq sub pœnis Con renitentes Officiales
Legibq Rni Sancitis nemo vero Executionem
de Bonis Citti nec per se nec per suas quas
vis sub ordinatas Offe pagend audebit im:
pugnare personas idq sub pœna Contra
Impugnatores actuumq Officiosor violato:
res Baonis seorsiva Prsen interponit Dero

Lucrum Ultimariæ ex Parte M. Mach:
cynski Sup Famato Iędrzeiewicz Cive Plocen

Iuxta actt executionis infrascrum in Bonis inferiq no:
minatis Offe pinfra specificatt G. B C Plocen ex
peditt ac manu ejus propria subscrum Tenoris
sequen actum Plociæ ante Lapideam Famati An:
tonij Iędrzeiewicz Civis Plocen Fra 4ta post Dnicam
Iudica Quadragesimalem proxa Aõ Dni 1747mo
Coram Gnoso Adamo Mitodrosky B C Plocen in Prsentia NN
Cipriani Leskinsky et Martini Mitocky nec n m R G Ho:
nesti Gregorij Rokiecky de Bronowo authci et Iura
ti ad actt Prsen assumpti et eund acclamant
qui quid G B C Plocen insistend Legibq Rni de
pagend executionibq Sancitis, parendoq muneri
Offij sui Burgrabiatq satisfaciendo quoq addi:
cioni sui ab Offo Castren Capli Plocen p expssum
habitæ ex requisitione offa M Ludowici Machcyn:
sky Thæsarariæ Trræ Dobrinen ad Lapideam
Prefati Famati Iędrzeiewicz Civis Plocen cum
suprascris NN ac pdicto Mti Condescendit, Iuris
dictionem offam voce Mtis ejusd Pcustodita ~~ju:~~
~~ius pace et Pcustodita~~ prius pace et securita ~~pdi:~~
~~ta~~ publica actibq Iuridice Congrua funda
vit

vit partes utraq; tam actoream Jure vincentem
qm Cittam Jure victa ad sui Comparitionem p.
dictam Mlm acclamare demandavit, ad cujus
Mlis acclamacionem p Senatr Comparens D. Cypri-
ang Leszczynsky apparte actorea destinatus Pleni-
potens reproduxit pdictam Bacnis cum ejus pub-
cacne de actu ejus in Crō Plocen Fraūda jtē 7 Victa
tionis .G.V. Mariā prorā Aō Dnī 1730 exindtan-
tia Suprascri M Machczynsky Thdorovich Inā Do-
brinen actoris Jure vincen Suy p.pato Famato Ig.
drzejewicz Civa Plocen et hoc rne summa Centum
Triginta Tyn Polon mutuo Contracta n Solucōis
processu Causa latiq ed.perente n Solucōis obtenta
et Publicata, vigore cujus pendm Bacnis pricit p.
fatq Plenipotens rne principalis sui ab officio
Burgrabiali Executōnem suy lapidea p.pati Civis
Plocen Jure victi Cittti fieri et peragi, cujus pretu-
lōni utilitate officii Burgrabiale annuendo, eand
executōnem peragere voluit, verq quoniam ex ad
verso jtēr Comparem Famatq etatonig Ygdrzeie-
wicz Civis Plocen Cittus his formaliby Pronie Ty
Exctuj Gdyxia Fot w Grodzie Plockiem do od
powiedzenia niemam, Tylko waserorij adotego
zej pozwu niemiałem impugnavit, qua alten-
ta ejus modi impugnacōne officii Burgrabiale ne cu
quid partiui aliquod p.judicii inferre videat supde-
dit, et Causa hanc cum toto ejus effectu ac partes
utraq; ad Judicium officij prey unde emersit rur-
sus decrevit remittiq; prey Conservando partiby me-
moratis juro Indeje prig et proximig ab hinc ex tri
Plocen Celebrand bine ulla dilatōne Trnū Compa-
rendi peremptorium Adamq Mitodrzky B.C. Plocen ma-
nu propria vigore citacjj insertā remissionis Conser-
vatoriq ejus Dnī in diem hodiernā in Cidem et pre-
venien partiby ejus utriusq; et quia actorea p.p. Jacobus
Leszczky Citta p.p. Felicianus Kenielewsky Coram Judicio officij
prey Comparentiby et secum Indiffer Controvertentibus
quiby Controversia partium Judicium officij prey Coram eodem
Judice audiri et quoniam Comparenti Cidē partis ad
inicra Comparitōne recedit proinde pars p.pata actrix

rosk

rea Coram Iudicio Offij Prsen pltr Comparens et Ter:
minum eundem hodiernum per totam Iudicorum Prsentium audi
entiam Imae attentans memoratum Cittum ad Ius Iuri=
dice per Mtem R. G. Honestum Regorium Rokiecky de Bro:
nowo Iudtem Tribus et ultra Iuris formam vicibus
4tuor uti ante ita et pt offsum arestum tempe:
stive per G. Ioannem Chmielewsky interpositum et per
Iudtium Offij Prsen susceptum et Conotatum
Clamatum et vocatum non tamen Comparen in lucro ul:
timariae fortis finalis ac indilatae faciendae execu:
tionis alias in toto seu pro toto lucro Rego:
tij sui principalis admittente Iudicio Officij
Iudicialiter ac officiose Condemnavit ul:
terioraq sibi per Iudicium Offij Prsen fieri et exe:
qui postulavit Cujus postulaoni Iudicium Offij
Prsen ac Iuri Communi uti licite annuendo in vim
ejusdem lucri Imae ea in Causa obtenti Decrevit
Prsen decernit quatenus G. Adamus Mitodrosky P. C. Plocen
eandem executionem de Bonis Citti Iure victi non obstanti:
bus quibus vis Iurium oppositionibus relaone ad Cassandam in
scra vel inscribenda ad primam partis actoream
requisiona Dcriq Prsen exhibionem faciat et peragat,
idque sub poenis Contra renitentes officiales legibus Rni
Sancitis, nemo vero eandem executionem offse per
agendam nec per se nec per suos quasvis subordinatas audiat
impugnare personas, idque sub seorsiva Baonis poe:
na Con impugnatores actuumque Officiosorum violato:
res Prsen inter positum Decro

Panita M. Karnkowska et alij per M.M. Karskie

In Trno hodierno ex Dcro anteriore inter MM An:
tonium Karsky Pocillatoriae Bidgostien et Hedgvi:
gim de Kucborskie primi ol. M. Antonij Karsky
Dapiferi Terrae Dobrinen 2di ad Prsens voti In
vicem Conjuges Actores ab una, et relictum ac successo:
res ol. M. Karnkowsky Castelaniae Vissogrodien parte
ab altera Cittos, Fra 2da ante F. S. Margarethae Virgi
nis

nis et Martyris in Aõ 1724 Imo Lato mediante:
quo Sententiatum est quateng pars ꝑ fata Citta
I. Helisabetham o. I. osztab Relict vidua ex Se:
quen Querelat Castren Locen Judicij Statuat idg Sub pena
Banionis in casu querelat Castren Locen Judicij nunc agita
tis publicand alias Deró eoq ulteriore latore in Se existen in
diem hodiernam Imã in Cedente et provenien partibus
ejus utrisq et quidã actorea ꝑ. M. Antonium Karaky Docillatoriq
Bitgoistien Suã et Cõtis sua Vice ꝑ Citta ꝑ Gi Karmoreczky
Coram Judicio offij Sien Comparen et Reum Judm Contro:
vertentibq quar Controversij partiu Judicium offij Sien
Cora Se inductis exanditis teneri Compareu partis Citte
producere plenipotentiã a principalibq suis idg in Instan:
ti et quatenã ñ produxerunt proinde ꝑfata pars actorea cora
Judicio offij Sien ꝑ Compareu et Finem eund Judicium
mu ꝑ totam Judicat Sientin audientiam Imã attentan
memoratã partem Citam ad Jus Juridice ꝑ M. R. G Rome:
otum Gregorium Lokiecky de Bronowo Judem Tribq et ultra
Juris formam vicibq duatur utriusq ita et ꝑt Offium ac:
stum tempestive ꝑ G Valentinu Zotkowsky inter pesid
et ꝑ Judicium offij Sien Susceptu et Cõnotatu Clamatq
et vocatã ñtamen Compareu in loco extradionis sub
dictat in textu Citaõnis ex ꝑpart alias in toto seu parte
to Lucro negotij sui Principalis admitte Judicio offij
Sien Judm ac offre Condemnavit, ulteriorag Sibi ꝑ Judi:
cium offij Sien ea in causa fiere et exequi postulavit
et Judicium offij Sien Jure Communi postulaõnij ejusq
partis actorea uti iuste annuendo in rem ejusq Lucri Imã
hac in causa obtenti Decrevit Sien idecernit quateng pars
ꝑfata Citta eand I. Elisabetham Statuat idg sub pena Bañ:
nis qua in Casu Lejusq ñ Statuonis "Durch Ehe. Contravenionis
tuta ex nunc decernit, Mtõq R. G Supraserei Honesty Grego
rio Rokiecky de Bronowo Judeo ad publicand eand Daõnis
pena addit et Sequutat, qui quid Mtõ exequendo mun
deputationis sui a Judicio Sien habita memorata Daõnis
pena ex vi Deró Contraventionis succubit modo ut semel
est obtenta et ꝑ Judicem offij Sien Deram de ipsamet
partem Citam Sien in Imo disparen esse Banitam Juri
Communi Contrariã et rebellem hii in atrio Stabuli Jus
dis Vacem alijs locis publicaõnis Competeis Sien plus
rimis varia Condiõnio et Ratio homanibq ad Judicia no:
derna formang publicu congregatis alta Sua Voce
et Sonorosa voce proclamavit publicavit et admotis ad
eum pro tunc Sientem undubi deduxit de qua
N pro pta Convenit

Jtanc

hanc suam Id. Mtis eloco publicaonis ad Judicium suum rediens fecit ralaonem post quam publicatt Baonis pœnam Judicium profaciend in pmissis iuxta pscrum Juris Communis executione offium competens videlicet G. Mathiam Bagienski B. C. Plocen seu alter quem vis qui prius requisitus fuerit facilius ve p Partem actoream conducipoterit addidit et deputavit qui G. B. ad primam partis actoreæ requisitionem Dcriq pscn exhibitionem de Bonis partis Cittel facere et pagere tenebit idq sub pœnis Contravenitentes Officiales Legibus Rni Sancitis nemo vero eand executionem de Bonis partis Citte offie peragend nec p se nec p suas quas vis subordinatas audebit impugnare personas idq sub se orsiva Baonis pœna Contra impugnatores actuumq Officiosor violatores pscn interposit Dcro [illegible]

Dilatio Majoris inter M. Sutkowski et G. Unierzyski ac alios

In Tmo hodierno ex dilatione anteriore suspensionis et movimentor partibus Infrascriptis in ante actis Judicijs per Judicium Officij pscn data et concessa idq ad sequen Querelam Castren Plocen Tmos ut pote modernos cum Termini ibid contenti legitima conservatione facta et hoc ex relatione authen coram actis pscn per infraspecificatum Mlem ex parte agentis originaliter partis actoreæ recognitt Tenoris sequen Actum in Castro Plocen Feria Sexta in Crastino Festi Sanctor Petri et Pauli Apostolorum Ano Dni 1747mo Coram Officio Actisq pscn Castren Capitt Plocen personaliter comparens Mlis Rni Gnalis Providus Paulus Ciechocki de wola Mtocha authenticus et Juratus palam Rvit quia ips Citationem Litt sigillatt pro Tmis

pscn

Prsen servientem tenoris sequentis Thomas Gregorius
a Dembowa Gora Dembowski Plocen Plonscen &c Capita-
neus vobis Illustrissimo & Reverendissimo Francisco
Kangowski Suffraganeo & praeposito Cathedrali Vla-
dislavien Archidiacono Plocen et Gro Joanni Uniecy-
ski medietatis B. Płaciszewo & Płaciszewko cum attinen-
nescitur quo Jure Possessoribus & alijs ad eadem Bona Sese
Interessantibus de Personis Bonisq vestris gnaliter omni-
bus vigore Regio & nostra qua hac in parte fungimur
Capitt authe mandamus ut in Fnis Querelarum Cau-
sarumq Officij Judicijs Feria Secunda prius et proximius
a data et positione Prsen Citaonis in Cro Plocen cele-
brandis pliter ac peremptorie compareatis ad Instan-
tiam M. Alberti Sutkowski Dapiferi Lukovien eorum
medietatis B. Płaciszewo & Płaciszewko cum attinen-
tijs Haeredis & recenter Juris quaesitoris Actoris qui
vos secundo post obtentam Contumaciae poenam seu
ad paratam eandem Contumaciae poenam ex Instan-
tia Jurisdatoris obtentam inhaerendo Contractui
resignatoris Actis Castren Zacrocimen roborato die
vigesima Octava Aprilis Anno Prsen inter G. Joannem
Bilenski olim Thomae Filium ab una et Se actt
parte ab altera raone venditionis pnominatorum B.
Płaciszewa Płaciszewka inito & conscripto tum
donationi per eundem G. Joannem Bilenski supe-
rius specificatorum Bonorum Płaciszewa & Płaciszewka
in Cro Zacrocimen F. 6ta post Dominicam Jubi-
late Anno moderno in Personam M. Actoris reco-
gnitae citat quatenus vos Jura & Inscriptiones ve-
stras si quas Justas liquidas & legitimas ad eadem
Bona Płaciszewo & Płaciszewko à persona olim
G. Thomae Bilenski G. Joannis Bilenski moder-
ni

ni Iurisdatoris Parentis habetis nostrum ad Iudicium comportetis & producatis possessionem veram legitimam eorundem Bonorum plus quam per Annos 40 per vos possessorum & desolatorum per Contractus Initos aut Traditiones Officiosas Intromissiones authenticas Transactiones Legitimas et pacificas per Inventaria Bonorum secundum praxim circa apprehensionem conscripta & invetata probetis deducatis & realiter remonstretis post remonstrata documenta vestra & Iura siquidem Iusta Liquida & legitima apparuerint eadem Iuramento corporali comprobetis tandem Condescensionem ad eadem B. Placiszewo et Placiszewko ratione desolationis et funditus eorundem Bonorum per vos ruinationis tum ratione per tam multos Annos ex ejsdem Bonis dandi Calculi simul cum Magnifico Actore ab Officio Castren Plocen Impetretis post quam Impetratam & expeditam Condescensionem Summas si quae Iustae liquidae & legitimae apparuerint a M. Actore levetis desolationem compensetis Subditos per vos expulsos utriusque sexus cum Inventarijs Iuvaminibus & alijs rebus in eadem Condescensione statuatis de Bonis condescendatis eadem Magnifico Actori dimittatis aliaque quae Iuris et Iustitiae erunt faciatis et exhibeatis Sitis Termino advenienti parituri et Iudicialiter ad ea et alia quae vobis futuro in Termino proponenda et Iusius enaranda erunt responsuri Datum in Crō Plocen F 2da post Festum Nativitatis

Sancti

Sancti Joannis Baptistæ proxima Anno Dñi 1747
Editt Con pfatt Citatt ad Bona Placiszewo 4ta in vigilia
Festi Sanctorum Petri et Pauli Apostolorum Anno cur-
renti tum et ejus primam ex qua pœna Contumaciæ
est obtenta tempestive ante obtentionem illius in
una Integra septimana detulit exportavit, posuit,
reliquit, et de positione ut Juris et moris est noti-
ficavit de quo prsen id Mlis fecit Relationem. Ex
Actis Castren Capitt Plocen Rescriptum Correxit
Malewski manu ppria Legit Grabia, Locus
Sigilli Castri illius tum quoq ex Citatione Litt
Sigillatt ex parte Illustrissimi & Reverendissimi
Kangowski Episcopi Torunen et G. Unierzyski
GG Sokolnickim et Bilenskim edita Tenoris
talis Thomas Gregorius à Dembowa Gora Dem-
bowski Plocen Plonscen &c Capitaneus Vobis GG
Paulo Sokolnicki B. Opatowiec Nagorki Par-
tęcze Hæredi seu Possessori Zophiæ G. Mathæi
Bilenski Rosaliæ seu alterius cujusvis no-
minis G. Stephani Chodakowski Consortibus
Sokolnickim in Bonis Nagorki G. Techæ Bi-
lenska G. Mathiæ Dębski Consorti atq G. Tho-
mæ Sokolnicki et alijs Bonorum Opatowiec Hæ-
redibus ac possessoribus seu quovismodo Juris
ab eod G. Thoma Sokolnicki Quæsitoribus
de Personis Bonisq vestris gnaliter omnibus
vigore Regio & nostra qua hac in parte fun-
gimur Capitt authe mandamus ut in Terminis
Querelarum Causarumq Officij Judicijs F. 2da

prius

prius et proximius ab hinc in Crō Plocen celebrandis pltor
ac peremptorie Compareatis ad Instantiam Illustris-
simi et Reverendissimi Dñi Francisci Kangowski
Episcopi Torunen Suffraganei Vladislavien Archidi-
aconi Plocen B. Płaciszewo et Płaciszewko à G. Pau-
lo Sokolnicki Juris Quaesitoris et G. Joannis Urzyski
eorund B. Płaciszewo & Płaciszewko Possessoris
Actorum qui vos et quid Maritt Citt cum
vestrorū Maritorū authoritatibus et assistentijs
adhaerendo documentis Causam prem Juvantibus
secundo post obtentam Contumaciae poenam
citāt pro eo; quatenus vos pcipue tu G. Paule
Sokolnicki ab Impedimento Juridico M. Alber-
ti Sutkowski Dapiferi Łukovien respectu
reproductionis Jurium Bonor Płaciszewo et
Płaciszewko afficien per Actorem a Te G. So-
Sokolnicki Jure cessionario Quaesitt tum
levationis Summarum, Se Illustrissimum
Actorem evincas seu omnes evincatis ac nihil-
ominus Monimenta quaevis & Documenta
ad Bona eadē Płaciszewo et Płaciszewko per-
tinen pcipue Inscriptionem Obligatoriam
Super Summam Septem Millium Floren
Polon Monetae argenteae sine pcento Coram
Actis Terrestribus Mlaven in positione Actt
F2da proidie Festi G. V. Mariae ad Nives in
Anno 1698vo Per Olim G. Thomam Bileński
in Personam olim M. Joannis Szydłowski
Venatoris Zauskrzen factt & recognitt Tu G.
Paule

Cathariniae 1747. 43

Paule Sokolnicki una cum Suis Bonor. Nagorki et Opatowiec quovis modo possessoribus Comportes igitur Citamini ad videndum et audiendum vos ad praemissa per Sententiam Judicij Officij Nostri stringi Evictionem omnimodam tam à Summa Septem millium Quingentorum Tynphonum in Bonis Placiszewo haerent ac aliarum Summarum per Illustrissimum Actt ex ejsd. Bonis deportatt tum et aliarum praetensionum quarumvis assignari Comportationem Munimentor. quorumvis ut superius expressum Causam eand. evincentium a Te G. Paule Sokolnicki una cum alijs Bonor. Nagorki et Opatowiec vigore Evictionis per Te recognitt in ejsd. B. Opatowiec sese extendent demandari ac id quod Juris erit decerni et sententiari praesentibus Citamini et ad unum eundemq. Terminum per M. Sutkowski G. Unierzyski Bonorum Placiszewo et Placiszewko Juris Quaesitt et Sibi Illustrissimo Actt institutt ad citamini Sitis Termino advenienti Parituri et ad praemissa Judicialiter responsuri Datum in Cro Plocen. F 2da ante Festum Nativitatis Sancti Joannis Baptistae proxima Anno Dñi 1747 alias Dilatione eadem Suspensionis et munimentorum latiore in existente in diem hodiernam legitime cadente partibus ipsis utrisq. et quid Actorea per G. Lucam Maleuski Plenipotentem

tem Inscriptt Citata et Con GG. Sokolnickie ac alios
pro Evictione adcitatos Actorea pro Interesse Illustris-
simi Rangowskj Suffraganej Vladislavien et G.
Ioannis Unicrzyskj per G Antonium Chmielewskj
Plenipotentem Inscriptt adcitata pro Interesse GG
Pauli Parentis et Thomae Filij Sokolnickich per G
Ioannem Chmielewskj pro Interesse GG de Sokol-
nickie Chodakowska et Bilenska per G. Ioan-
nem Grabia inscriptt Plenipotentem pro Inter-
resse GG Dębskich Conjugum per G Antonium
Malewskj Camerarium Terrestrem Zawskrzen
inscriptt Plenipotentem Coram Iudicio Officij
Psen Comparentibus tandem ad repositionem
Comparentis G. Pauli Sokolnicki dedit et
Concessit hocce Iudicium ejd G. Paulo Sokol-
nickj Dilationem Majoris ex quo Causas ma-
joris Importantiae attentat in Iudicijs Tri-
bunatt Rni Petricovien quam Dilationem Lite-
ratorijs juxta Legem pbabit documentis in
sequentibus Quaerelarum Castren Plocen Ter-
minis prius et proximius ab hinc in Castro
Plocen celebrand cum caeteris autem Citatis
Causam Psen suspendit, suspensamq esse de-
claravit ad eosd sequentes Quaerelarum Ca-
stren Plocen Terminos conservando Termi-
num partibus memoratis utrisq in prae-
allegatis Iudicijs sine quavis adcitatione
Comparenti peremptorium Decreti Psen
vigore.

Dillatio Manimenter inter Gnosos
Zurskie et Radtubowskie

in Causa

In Causa et actione Iudiciaria infra scripta inter G. Mariannam de Lniechowskie G. Andreae Zurski Consortem ~~Acto ab Una~~ in assistentia Lui Mariti Actricem ab Una et M: Iacobum Radtubowski Dapiferum Rzeczycensem insistendo inscriptioni ac Manifestationi authenticae factis ad Iudicium Officij Praesens parte ab altera Citatum, idq pro eo quatenus Ipse Summam Septingentorum Quinquaginta Zynfhonam Libi Actrici unâ cum provisione pendenda inscriptam hucusq non persolutam solvat, Citat igitur ad videndum et audiendum ad Satisfactionem instantaneam praemissorum Sententia ipsum Iudicij Officij Praesens Stringi, ac id quod Ius Iustitia et Aequitas poposcerint Sententiari et Statui praesens alias Citatione ipsa latiore in se existente in diem hodiernam legitime Cadente partibus memoratis utrisq et Quidem Actorea per Nobilem Andream Zurski Maritum nomine Consortis p[ro]lr Citata per Gnosum Felicianum Kiszeleuski Plenipotentem inscriptum coram Officij Iudicij Praesens Comparens et Se cum Iudicialiter Controvertentibus quibus Controversijs partium Iudicium Officij Praesens Coram Se inductis exauditis decidendo Citationem partis Actoreae ad affectationem Comparentis partis Citatae dedit et Concessit hocce Iudicium dillationem ad Munimenta Causam praesens impugnantia ad Sequentes Querelarum Castrensem Plocensem Terminos post Dominicam Sexagesimae incidentes Conservando Terminum partibus memoratis utrisq in praeallegatis Iudicijs

in Continenti

Judicijs Line quavis adcitatione Comparen-
di peremptorium Mtis Rni Gnalis H
Petrus Morzycki de Ploclo Authen et Juratus
Palan recognovit quia ipse Citt literale
Lilgillatam pro terminis praesen Servien
editam Contra praefatum Citt ad Bona
Psarij Feria Tertia post festum S. Mar-
tini Pontificis Anno Currenti proxime prae-
territo detulit exportavit posuit reliquit
et depositione notificavit de quo praesen
Idem Mtis fecit Relationem

Dillatio Majoris inter G. Giewal-
towska et M. Szygowski

In Causa et Actione Judiciaria Infrascripta
inter Gnosa Helenam de Luchodolskie Reli-
ctam Ott G. Antonij Dziewaltowski Consor-
tem Viduam Actricem ab Una et M. Ale-
xandrum Szygoski Capitaneidam Crusvi-
ciensem ad Judicium officij Praesen Citt
parte ab altera insistendo Documentis Causam
praesen enucleantibus idq pro eo Quatenus
ipse res mobiles Actricis proprias in Ter-
mino per Decretum Condescensoriale praefi-
xo extradi injunctas non tamen extraditas
extradat Merceden pro uno Anno retentam
Libi Actrici de justo provenientem Solvat
Citatur igitur ad videndum et audiendum ipsum
ad Satisfactionem praemissorum Sententia Judicij
Offci praesentis Stringi ac id quod juris erit
exequi et Sententiari praesentibus alias Ci-
tatione eadem latiore in se existente in
diem hodiernam legitime Cadente et prove-
niente partibus ipsis utrisq et quidem Actri-
ce personaliter Citata per Gnosum Valenti-
num Ottowski Coram officij Judicio praesen
Comparentibus tandem ad repositionem Com-
parentis partis citatae dedit et Concessit hocce
Judicium Dillationem Majoris M. Alexan-
dro Szygowski Capitaneidae Crusviciensi ex
quo Causas majoris importantiae attentat

in Judicijs

in Judicijs Tribunalitijs Rni Petricovien
quam dilationem literatorijs juxta Legem
probabit documentis idq in Sequentibus
Querelar Castren Plocen Terminis post
Dominicam Sexagesimae incidentibus Con:
servando Terminum Partibus memoratis
utrisq in praeallegatis Judicijs Sine quavis
adcitatione Comparendi peremptorium In Con:
tinenti Mlis Rni Gnalis honestus Gregorius
Rokiecki de Bronovo Judicialis palam reco:
gnovit quia Ipse adcitationem Literalem
Sigillatam pro Terminis praesen Servien
Editam Contra praefatum Citatum ad Bona
Kobierniki Feria tertia post Festus S. Mar:
tini Pontificis Anno Currenti proxime prae:
terita detulit exportavit posuit reliquit
et de positione Notificavit de quo Praesen
Idem Mlis fecit Relationem.

Major inter Illrem Admoq Gąsiorowsky Vicarium Ecclesiae ~~Cathe~~
~~dralis~~ Plocen Parochialis et Gnosum Grabia

Interno hodierno ex Dcro anteriore Ara Secunda post Dnicam
Misericordiae in Anno 1747 inter Illrem Admoq Rendum
Gąsiorowski ~~ad~~ Pro abusa et G Joannem Grabia citato parte ab
altera lato quomediante Judicium Officij Plen decreve
rat, quatenus Gnosus Grabia Sessionem Turricam Eoq
Dcro ad explendum (per quatuor dies) assignatam expleat ac Poenam quatuorde
cim Marcarum Polonicalium in primis et proximis que
relar Castren Plocen Terminis publicanq Solvat alias
Dcro Eoq latore in se Existen in diem hodiernam Sme
cadenq et provenien Partibus Ipsis utrisq et quiq acto
re Ptis citato per G Matthiam Bogiensky Coram Ju
dicio Officij Plen Comparen Tanq ad repositionem Com
parenq Citati dedit et Concessit hoc Idem Judicium Dila
tionem Majoris G Joanni Grabia ex quo Causas ma
#idq sub Poena Bnis

joris

Majoris importantiae attentat in Judicijs Tribunalis Rni Petricoviens quam Delationem Literatorijs Documentis probabit eodq in sequens querelarum Castrens Plocens Ternis post Dnicam Sexagesimae Incidens Ternum Partibus Memoratis utrisq in Pallegatis Judicijs Sine quavis adcitatione Conservando Comparendi peremptorium

Major inter GG Grzybowski et Kicki

Intermino hodierno ex atcitatione literali Castrens Capitaneali Plocens tenoris Sequentis Thomas Gregorius à Dembowa Gora Dembowski Plocens Plonscens de Capitaneus Vobis Gnosis apolinario parenti et Ludovico filio Kyckim de personis bonisq vestris gnalit omnibus Vigore regio et nostra qua hac in parte fungimur Capitaneali Authoritate mandamus ut interminis Querelarum Causarumq offi Judicijs Feria Secunda prius et proximius abhinc in Castro Plocens Celebrandis personalit ac peremptorie Compareatis ad Instantiam Instigatoris Judicij offi nostri eiusq delatoris Gnosi Andreae Grzybowski Actt qui vos post translapsum seu translapsos si qui sibi Actori ob non prosecutionem Caae prsens sunt translapsi Citat seu potius ad paratum processum nempe ad paratam poenam Contumaciae paratumq decretum inquisitionis paratos denique terminos et juris gradus in quibus Caa prsens stetit indecisa pendetq indeterminata et hoc respectu Certarum violentiarum et oppressionum Sui Actt prout processus Caae protestationes et termini Co nomine facti ad Judicium offi nostri instituta fusius oblo quit adctat Ulterius vobiscum Ea in Caa jure procedi ad reservationem Inquisitionem eductarum condescendi et quid quid ex eisdem apparuerit

poenas

pœnas super parte delinquente ad mentem legis irrogari ac id quod jus et justitia pexigentia Causæ præsen poposcerit decernit et sententiari præsen Sctis itaq termino advenienti parituri et Judicialt responsuri Datum in Castro Plocen Feria Sexta in Vigilia Festi Sancti Martini Pontificis et Confessoris Anno Domini 1747 in diem hodiernam legitime cadente et pvenien partibus Ipsis utrisq et quidem Actt per S Andream Grzybowskis personalit citatum pinteresse Gnosi Apolinaris Kycki Parentis plandem personalit pinteressi S Ludovici Kycki filij per Gnosum Antonium Malewski Camerarium Terrestrem Zawskrzen Coram Judicio offi præsen Comparen ad repositionem Comparentis Gnosi Ludovici Kycki filij hocce Judicium dedit et concessit Eidem Gnoso Ludovico Kycki Dilationem majoris ex quo Causas majoris Importantiæ attentat in Judiciis Tribunalitiis Rni Petricoven qm dilationem literatoriis juxta legem pbabit Documentis in Sequen ~~post domi~~ que relatis Castren Plocen Ternis post Dominicam Sexagesimæ Incidens Conservando terminum partibus memoratis utrisq in pallegatis Judiciis sine quavis adcitatione Comparendi peremptorium In Continenti Mlis Rni Gnalis Honestus Gregorius Rokiecki de Bronowo Judicialis pallam recognovit quia ipse adcitationem literalem Sigillatam pterminis præsen Servien edidit Contra pfatos adcitatt ad Bona Thurza magna Feria Secunda post festum Sancti Martini Pontificis pxima Anno præsen detulit exportavit posuit reliquit et depositione notificavit de quo præsen idem Mlis fecit relationem

Major Inter M Zielinski et M Rudzynski

In Causa et actione Judiciaria Infrascripta Inter M Jacobum in Gosciszka Zielona et Sortium Super

bonis Marszewicza et Wawrowo Stt Zielin
ski hdredem Actt ab una et Mo Casmiro ma
Minsk Rudzinski Castellano Cernen tum Ma
gnificum Matthiam Niedrigt Worwski Pin
cernam Novogroden Bonor Shutowa cum
attinentijs Ipsalem Comissarium Plenipotentz
ac Consituarum Inhdrendo Contractui resi
gnatorio et per partes approbato p SS Cune
gundam Snosi Mihaelis Zaremba Gorzeg
slii et Joannem Snosi Andreæ Borzechi son
sortes Sorores Juxta se germanas Marsbey
slie olim Snosi Stanislay Marszewski tor
rium Comissas in bonis Marszewnica et
Wawrowo Stt hdredis filias procreatas
ac aliis documentes Causam piæ juvan
tibus se cum Actt respectu hdreditatis la
rizdem Sortium Coram Actis Aulken
Rni Siradien Subscriptam et Authenticare
cognitt Actat obg ad Judicium offi per par
te ab altera Actæ ped quatenus ipsi Subquen
ipsorum onus responsionis magis afflictos
tes Comissas per se Magnificum Actt jure
hdreditt Constitutum Justo et adequato p
tio et in instanti eadictam quidtamper
ipsos indebite per aliquot Annos possessas
ad Multiplices M dictoris requisitiones
non dimissas una cum in Seminationibq
rebus mobilibus Inventarijs Subditis utri
usq Sexus sibi jure usufructuario apprehen
dentur possessionem in p'en offi competen sibi
Mo Actori demittat Calculum deceptis p benefactis
per ipsos abaliquot Annis usufructuario percepti fa
ciant Jusemin ationes omnes in Eandem Sortes
utriusq grani importent seu eisdem com
pensent Subditos omnes p termino condescen
sionis prædicendo statuant ac Eosdem Mm Actt una
cum Jubdelegatarijs Eorum p'mis restituant ac
extradant desq citent ad videndum et audiendum ips
ad p'missa per Sententiam Judicij offi per stringi
culum de percepti proventibus demandari eva
luationem Summæ trecentorum typhenum p Mo
Castellano Cernen importunt exacta decerni
re id quod juris erit Sententiari alias citatio
nem Eidem latore in se existen in diem hodier
nam legitimæ Cudem et præsentibus partibus ex ter
ritis et quidem Actt Mo Jacobo Zielinski Procutt

Hoc Decretum Majestatis Cudem Anticaverunt Margaretha.

placet

Plocen per G. Bartholomeum Goszczycki Citatt
p G. Antonium Chmielewski Coram Judicio
offi psen Comparen ad repositionem Compa
ren partis Citatt hocce Judicium dedit et
concessit dilationem Majoris JM Casmiro
Rudzinski Castellano Cernen ex quo Causas
majoris Importantiae attentat in Judicijs Tri
bunalitijs Rni Petricovien qm dilationem
literatorijs juxta legem probabit documentis
idq in sequentibus Querelarum Castren Plocen
terminis post Festum Sancti Thomae Apo
stoli incidem cum Ceteris vero Judicium offi
psen Causam psen suspendit suspensamq esse
declaravit ad Eosdem sequen Querelarum Ca
stren Plocen ternos Conservando termi
num partibus memoratis utrisq in palle
gatis Judicijs sine qua vis ad Citatione
comparendi peremptorium In Continenti Mlis
Rni Gnalis honestus Gregorius Rokiecki de
Bronowo Judicialis palam recognovit quia
ipse Citationem literalem sigillatam ter
minis psen servien edidit Contra pfatos Citatt
et quidem JM Castellanum Cernen ad bona
Wawrowo Marszewnica seu Sortes ibidem
sitt Contra vero M Niedziałkowski ad bona
Niedziałki utrasq Feria Quarta in Vigilia
Festi Sanctorum Petri et Pauli Apostolorum prime
pterita Anno psen delulit exportavit posuit
reliquit et depositione notificavit de quo psen
idem Mlis fecit relationem

Dilatio Munimentorum inr GG. Zawadzki
et Moskowski Burgrabium Castren Plocen

In Causa et Actione Judiciaria Infrascra inr Gsum Joan
nem Zawadzki Actt ab una et Gsum Laurentium
Mosakowski B C P Inhaerend Manifestationi au
thlae ad Judicium officij Cysen parte ab altera Cett
pro Eo quatenq tps Salis districtualis Tonnam unam
Bona Ramułowo pro año 1746to Concerer ad actt
pertinen a G. Distributore procurata prius assigna

tione ex suppa salinaria per Ipsos accepti nostro
Coram Judicio Praesentis Ministranti una cum Poenis
luitis Eandem Tonnam salis extradat restituat
pro quo Citatus ad videndum et audiendum Ipsos ad Praemissa
per sententiam Judicij officij Praesentis stringi satis
factionem respectu Praemissi salis intercepti assi
gnari ac id quod Juris erit erit decerni et sen
tentiari Praesentis alias Citatione eadem latiore
in Existentia in Diem hodiernam Ultime Cadentis
et praesentis partibus ~~memoratis~~ Ipsis utrisque
aequidem Actis praesentibus Citata per G. Matthiam
Bagienski Coram Judicio Officij Praesentis Compa
rentis et secum Judicis Controversiarum Quibus Contro
versijs Partium Judicium officij Praesentis exauditis
ad affectationem Comparentis Partis Citatae hocce Judi
cium dedit et Concessit Dilationem ad muni
menta Causam Praesentis impugnantis ad sequentem
Querelarum Castrensem Plocensem Terminos per F. S. Thomae
apostoli incidentis Conservandis Terminum Partibus memo
ratis utrisque in praeallegatis Judicijs sine ulla adci
tatione Comparendi peremptorium in Continentia
M. R. G. H. Gregorius Rokiecki de Branowo Judicis
palam Rubrica Ipsis Citationem literatis signatis
per Terminos Praesentis Servientis Actis Conscriptis Actis ad
B. Lamberti F. 2 in Crastino Visitationis
Gloriosissimae M. Praesentis Nostro Praesentis etc. Scribat
Juxta formam

Dilatio munimentorum inter NN Goscickie
et Goszczynski.

In Causa et actione Judiciaria infrascripta inter Nobiles
Stanislaum Goscicki et Evam Charzynska invicem
Conjuges et quidem consortem in assistentia mariti
sui actores ab una et Generosum Antonium Goszczynski
inhaerendo Inscriptioni ~~authenti~~ coram actis authenticis
Regni facta ad Judicium officij Praesentis parte ab altera citatis

idq

idq pro eo Quatenus ipse Summam Quingento
rum Tymphorum polonicalium una cum provisionibus ab
actu Inscriptionis sibi actoribus solvat quapropter
citatus ad videndum et audiendum ipsis cum persolutionem Sum-
mae ejusdem Summae Quingentorum Tymphorum polonicalium
una cum provisione ab eadem provenientem vigore In-
scriptionis sententia Judicij officij nostri stringi ac id quod
Injuris erit decerni et sententiari praeterea citatione
eadem latione in se existentem in diem hodiernam rite
ac legitime incidentem et provenientem partibus ipsis utrisque
et quidem actorea per Generosum Bartholomaeum Goscicki
citata per Generosum Joannem Chmielewski coram Ju-
dicio officij praesentem comparentem et secum controvertentem
quibus partium controversijs Judicium officij praesentem coram
se inductis exauditis decidendo citationem partis actoreae
ad affectationem comparentem partis citatae hoc Judicium
officij praesentem dedit et concessit dilationem ad munimenta
causam praesentem impugnantia ad sequentem querelam ca-
strensem Plocensem terminos post Dominicam sexagesimae
incidentem conservando terminum partibus memoratis
utrisque in praeallegatis Judicijs sine gravi ad citatione com-
parendi peremptorium Stieg in continentem M.R.S. Gregorius
Kolnicki de Bronowo authenticus et Juratus palam Kvit.
Quia ipse citationem literatam sigillatam Terminis praesentem
viciem editam cum praefatam citatam ad Bona Goszczyno Gorne
Feria Tertia post Festum Sancti Michaelis Archan-
geli proxime praeterita Anno praesentem detulit exportavit
posuit reliquit et depositione notificavit de quo praesentem
Jd Mtis fecit Relationem

Evasio inter M. Szawłowski Dapiferiae Terrae Vissogro-
dienses et NN Brudzinski ac Słupecki.

In Causa et actione Judiciaria infrascripta inter Mcum Theodorum
Szawłowski Dapiferiae Vissogrodiensem actorem ab una et Generosos Sta-
nislaum Brudzienski et Valentinum Słupecki inhaerendo
scripto certo manuali ad Judicium officij praesentem parte ab altera
citatam idq pro eo Quatenus ipsi Summam Centum decem
Tymphorum polonicalium restantem ex summa originali

Quingentorum sexaginta Quinque Tymphonum poloni-
calium provenientium pro bobus per vos a se actore ad vendendum
Thorunij acceptis et pro ejusdem constituto pretio summam
superius exaratam ad solvendum assecuratis et in toto
hucusque non persolutis ejus actori una cum provisione per-
solvant citantes igitur ad videndum et audiendum ipsos ad perso-
lutionem summae Centum decem Tymphonum polonicalium
restantem ex summa originali Quingentorum sexaginta
Quinque Tymphonum polonicalium provenientium sententia Judicij officij
praesentis stringi solutionem instantaneam injungi ac in quod fuerit
erit contra ipsos statui et decerni praesentis alias citatione eadem
fusius in se obloquentem in diem hodiernam legitime cadente
et provenientem partibus ipsis utrisque et quidem actorea per Generosum
Bartholomaeum Goscicki citata simul et indicens per Generosum
Antonium Chmielewski coram Judicio officij praesentis comparentem
et se cum Judicialiter controvertentem quibus partium controver-
sijs Judicium officij praesentis coram se inductis exauditis decidendo
citationem partis actoreae ex delatione ejusdem hoc idem Judi-
cium officij praesentis decrevit praesentibusque decernit Quatenus
~~[illegible]~~ Nobiles Stanislaus Brudzinski et Valentinus Slupecki
~~[illegible]~~ dant medio corporali Juramento prout summam pro qua
conveniunt integraliter iuxta registra sua parti actoreae
persolverunt in sequentem Quendam Castrensem Plocensem Terminis
post Dominicam sexagesimae incidentibus conservando
partibus memoratis utrisque in praeallegatis Judicijs sine ulla
adcitatione comparendi terminum peremptorium hicque in
Continentem Mlis Rni Gnalis et Gregorius Kokiecki de Bro-
nowo authenticus et Juratus palam Rvit Quia ipse cita-
tionem literatis sigillatis per Trnis praesentem servientem editis
comparatis citatis ~~[illegible]~~ et quidem contra Generosum ~~[illegible]~~ Stanislaum
Brudzienski ad Bona Blomino contra vero Generosum Valen-
tinum Slupecki ad Bona Karwowo Krzywanice utrasque
Feria Tertia post Festum Sancti Michaelis Archangeli
proxime praeteritis anno praesentis detulit exportavit posuit reliquit
et de positione notificavit de quo praesentis Mlis
fecit Relationem

Sub acta 7a post Catharinæ 1742

Sub acta Catharinæ 1742. 49

6

Banita Gnosi Rosarzewscy, Golembiccy ac alij
per Magnificum Picglowski.

In Termino hodierno ex Dilatione Antehinc Munimentor
Parti Intranscripta Citatæ in Ante actis Officij Decepta et
per Judicium Officij Præsens data et concepta id[em] ad Sequen-
tes Querelarum Instrens Processus vti potè Nodiernos cum
Suis ibid contenti Lite conservatione facta et hinc in Causa
et Actione Judiciaria introscripta inter Magnificum Josephum
Picglowski Pincernam Cracchoviense Actorem ab una, et Gno
bos Felicianum, Stephanum, Annam de Rokodzie relictam Gnosi
Gnosi Maximiliani Consortem Viduam Matrem, Matthiam
Joannem Filios Rosarzewskie, Andream, Martinum, Marcum
Golembiewskie, Andream, Stephanum, Antonium, et Franciscum
Filios Ludzienskie ac alios Hæredes et Successores Bonorum
Rosarzewo Pelne, Fundorum certorum sup Bonis Cyrkl Inscrip
Deoccupatores adhærendo Matri Authrice Facti ac alijs Docamen-
tis, Causam Præsens Juvari secundo post obtentam Contumaciæ
pænam, ad Judicium Officij Præsens Parte ab altera Citatis pro
eo quatenus Ipsi Jura et Documenta si quæ Juris et Limæ sup
Fundis Certis in Supramatis Bonis Cyrkl Inscrip Officij
Actoris Hæreditarijs Hic in Loris dictis Dory seu Borris ac Vi-
gultis per Litteras exinis et nullo Jure possessis habere ostendunt,
Præsens coram Judicio in Instanti reproducant, in Casu non reproducto-
rijs de ejusd Fundis in Præsens Officij competentibus condescendant, fal-
cutum de præcipuis Proventibus ex ejusd Fundis Bonorum Cyrkl
Inscrip fuisse Sylvas exisas, ac Litis expensas tum Bonis Vi-
gultis Officio Actoris compensent pro quibus etiam Omissionum
Jus ac pro Satisfactione Omissorum omnium Præsens Citatori
Actis Dilatione ead Antehinc Munimentorum Latori in de
existente in diem hodiernam incidere et veniens pars Citata
Actorea Coram Judicio Officij Præsens Per compareus et Primum
eund hodiernum per totum Judicium tractum Lite attentas
memoratæ partem Citt ad Jus Judicis, per Wlem Dnum Chalem
Honestum Gregorium Kokitzki de Smorowo Judicem Tribus et ultra

Juris formam

Vicibus Quatuor clamatt et vocatt non tamen comparens in lucro Reproductionis Jurium sup Bonis in textu Citaonis expressis ac Condescensionis de eisd alias in toto seu pro toto lucro negotij sui principalis admitente Officij Judicio Pdens Judliter ac Offse condemnavit, Ulterioraq sibi per Judicium Officij Pdens fieri et decerni postulavit, cujus postulationi Judicium Pdens utilicite Annuendo, in vim ejusd lucri Ltme in Causa eadq obtenti decrevit Pdentibusq decernit, quatenus Pars Citata de Sortibus super Bonis Ptyssi Trzassi Mfici Actoris hereditarijs in Casu non reproductionis Jurium in Pdentia ~~Officij comset~~ Gnosi Burgrabij Crens Plocens cujusvis condescendat Calculum de Perceptis Proventibus faciat, Damna quavis compenset idq sub pena Bnis quae in Casu Decreto Pdens Contraventionis nempe Non reproductionis Jurium sup Sortibus prout defacto non sunt reproducta ex nunc decernit Mlisq Rni Gnalis suprascriptus Polniecki de Bronowo Authus et Juratus Judlis ad Publicandum eandq Bnis Pdenam p Judicium Officij Pdens addit et deputat, qui quidq Mlis Satisfaciendq Muneri Officij sui ex Deputatione a Judicio Pdens habita memoratt Bnis pdenam modo Pmisso obtentam ac ipsammet Partem Citt Pdens in Trno disparens esse Banitt Juri Communi Contrariam et Rebellem, hic in Atrio Stubae Judlis ac in alijs Locis Publicaonis Solitis Pdens plurimis variae Condicionis et Sexus Hnibus alta sua Sonorosa et Pconica Voce proclamavit Publicavit, et ad Notitiam omnium protunc adstantium in Dubiam deduxit dei quo Pdens id Mlis fecit Relationem post quam Publicatam Bnis pdenam Judicium Officij Pdens pro faciend in Pmissis iuxta Pscriptum Juris Communis Executione Causam hanc ad Mficum Loci Capitanum seu Mficos Locorum Capitaneos sub cujus vel quorum Juris Dictione Pfati Citati cum bonis suis subsunt vel consistunt remittit. Remittitq Pdentibus

Sub Actu 2a post Catharinae 1747

Sub Actu Catharinae Jmo 1747. 50

Banitus Nobilis Olszewski per Nlem Borzuchowski.

In Causa et Actione Judiciaria Infrascripta Inter Nblem Nicolaum Borzuchowski Actorem ab una et Dnorum Adamum Olszewski adhaerendo Inscriptioni Coram Actis Authcis Rni factae ac Scripto certo manuali per Ipsum Actori Dato ad Judicium Officij Pdene Parte ab altera Cittam pro eo quatenus Ipse Summas binas primam Septingentorum Tynphonum Inscriptione Authentica, alteram Quadraginta Tynphonum In vim Provisionis scripto certo Manuali pro tempore iam pridem elapso, solvi Assecuratas hucusque non exolutas una cum Provisione a Summa Septingentorum Tynphonum Proveniente Pdene Coram Judicio in Instanti persolvat et realiter enumeret ratione Contraventionis Inscriptioni ac Scripto Manuali Poenas luat, Igitur Citat ad Videndum et Audiendum, Ipsi ad Satisfactionem Pmissorum per Sententiam Judicij Officij Pdene stringi et id quod Juris erit decerni et Sententiari Pdene. Alias Citatione Ipsi Pmissa fusius in se obloquente, in diem hodiernam incidente et proveniente pars Pfata Actorea Coram Judicio Officij Pdene Pliter comparens, et Trnum eundem hodiernum per totum Judiciorum tractum Ilme attentans memorati Partem Citt ad Jus Juridice per Nblem Rni Gnalem Honestum Gregorium Rohiecki de Bronowo Judlem tribus et Ultra Juris formam, Vicibus quatuor Clamati et vocati non tamen Comparentem in Lucro Solutionis Summas cum Provisionibus alias in toto seu pro toto Lucro Negotij suj Principalis admittente Judicij Officij Pdene Judliter ac Offse condemnavit, Ulteriorque sibi per Judicium Officij Pdene fieri et decerni postulavit et Judicium Officij Pdene postulationi Partis

Actoreae

Jm 1

Jm 9

uti licite annuendo in vim ejusd. Lucri Ltme in Causa ob-
tenti decrevit, Psenq. decernit quatenus Citatus Summas
pro quibus cum Provisionibus convenit Actori solvat idq.
sub pœna Bnis quæ in Casu Decreto Contraventionis nem-
pe Summarum cum Provisionibus non Solutionis prout de-
facto non sunt persolutæ ex nunc decernit Mlisq. Dni Inalis
Suprascriptus Honestus Gregorius Kokiecki de Bronowo Ju-
dlis ad Publicandum eandem Bnis pœnam per Judicium Officij
Psenq. addit et deputat qui Mlis satisfaciendo Deputationi
suæ a Judicio Psenq. habitæ memoratt Citt esse Banitum
Juri Communi Contrarium et Rebellem, hic in Atrio Stulæ
Judlis ac in alijs locis Publicationi solitis Psenq. plurima
Nobilitate ad Judicia Moderna Forumq. Publicum
Congregata alta sua sonorosa et preconica voce pro-
clamavit Publicavit, et ad notitiam omnium quibusdam adstan-
tium in dubiam deduxit de quo Psenq. id Mlis fecit Re-
lationem Postquam Publicatam Bnis pœnam Judicium
Officij Psenq. pro faciendo in Pmissis iuxta Pscriptum Ju-
ris Communis executione, causam hanc ad Mfcum
Loci Capitaneum seu Mfcos Locorum Capitaneos sub
cujus vel quorum Jurisdictione Pfat Citt cum Bonis
suis subest vel Consistit remittit remisitq. Psenq.

Dilatio Infirmitatis inr NN. Wielunski
et Dąmbrowskie.

In Causa et Actione Judiciaria Infrascrta
inr NN Mathiam Wielunski et Mariannam Prze
ciszewska invicem Conjuges Parentes tum Petronel-
lam Wielunska Filiam q. Vero Jacobi Kęsicki Con-
sortem et quid maritatas Consortes Cum Maritor
suorum authoritatibus et assis Actt ab una et NN
Simonem Parentem tum Jacobum et Marian
nam de Dąmbowskie invicem Conjuges Sigis

mundu

Sub actu 7a post Cathanae 1741

mundum Casimir Catharinam Stanislai Strusien
ski Consortem Margaretham et Constantiam Vir
gines innupt ex Dd. I. Helena Przeciszewska pro
genitos Filios et Filias Fratres et Sorores inter
se Germanos Dąmbrowskie Sortis Sup B Mako mazy
Sett summae Obligatorio modo a Mco Chramski Ensi
fero Plocen Suprafatt Dd. I. de Przeciszewskie Dąm
browska Inscript obnoxiae Jure naturae Possessores
nec non Mathaea Włoczewski et Agnetem Kło
kocka invicem Conjuges Ejusd Sortis a II Dąmbrowskie
Tenutarios Possessores si et Etiquantum ad Causam
Qsen spectare videant et quid maritatas Contes
cum Maritor suor Virgines cum Tutor de Jure
incumben authoritatis et assis inhaerend Inscripti=
oni authae per sup Scriam I. Helenam de Prze=
ciszewskie Dąmbrowska in Personam I. Wielun=
ski mariti Actt sup summam Quingentor Tyn
recognitt, tum transfusioni Coram Ejsd Actt ac
per Eund I. Wielunski et Mariannam de Prze
ciszewskie Conjuges Parentes I. Petrunellae Wie=
lunska Filiae Suae I. Vero Kęsicki Consorti Ip=
commissae secundo post obtent Contumaciae Re
nam ad Judicium officij Gnen parte ab altera
Citt pro Eo quatenus Ipsi seu quem Ipsi onus
actionis magis afficit et quid summa origi=
nalem Quingentor Tyn Pott p Dd. I. Hele=
nam de Przeciszewskie ~~ac Consortem Ejus~~ Dąm
browska Consortem et Matrem Ipsi I. Matthiae
Wielunski Marito et parenti Actt inscriam p
Eund I. Wielunski ac Consortem I. Kęsicka
Filiae suae adequand Divisionem inter Filios et

Filiam Ejusd vero de Wielanskie Kęsicka Fratres et Sorores Germanos ex summa originali seu ex portione octoginter Tym Pol Pfatt Kęsicka Concernen Iam vero provisiones ab eadem summa Quingenter Tym ad vitae suae Tempora per memoratam Cessionem pro se reservatas JJ Wielunski Parentibus uti Successores saepe memorat A G. de Przeciszewskie Dąmbrowska inscriben sortis in Eisd B. Makomazy Pmissae persolvant Qua propter Citan ad videndum et audiendum Sententia ad persolutionem tam summae originalis Iseam Kęsicka Concernen quam provisionis ab eadem summa provenien saepe mencionatos JJ Wielunskie Injun respicien Injungi ac id quod Juris erit Decerni et Sententiari Praesen. Alias Citatore eadem latiore in se Existen in diem hodiernam Ultime Cadente et provenien Partibus Utrisq et quidem ACB PP G. Jacobum Kęsicki Plenipotentie Inscrum Citata pro G. Bartholomaeum Goscicki tandem Coram Judicio Officij Praesen Comparen et secum Judlr Controverten quibus controversijs Partium Judicium Officij Praesen Coram se inductis ex auditis reponente N. Jacobo Dąmbrowski Infirmitatis N. Simonis Dąmbrowski Citt admissibilem Eundem ad praestandum Juramentum super Commissum adinvenit et ad pronunciandum Ipsi Juramenti Rothem MRG N. Gregorium Rokiecki Judlem addidit et deputavit quo quidem Mli pronunciante Idem N. Jacobus Dąmbrowski Juramentum Corporale ad Imaginem Crucifixi Dni observata Debita praestandum Juramentor Solennitte in facie Judicij Officij

Praesen

Sub actu F. 2 post Cathanna 1747

Praesens ~~flexibus~~ Flexis genibus admentem legis in praemissis sancitae praestitit et fecit quo ad tento dedit et concessit hocce Judicium Dilationem Infirmitatis Eidem R. Simoni Dembrowski ad sequentem Querelarum Castrensem Plocensem Terminos prius et proximius ab hinc in Ordine Plocensi Celebrandi Conservandi Terminum Partibus memoratis utrisque sine ulla adcitione Comparendi peremptorium Cum Caeteris Judicium Officij Praesens suspendit suspensamque esse declaravit ad Eandem sequentem In Continenti M. R. I. R. Gregorius Rotkiecki de Bronowo authentus et Juratus palam agnovit Quia Ipso Citationem literalem Sigillo pro Terminis Praesentibus servientem edidit Con. Praefatae Citat. ad B. Makomazy Sortemque et Residentiam Citatorem ibidem Sitt. F. 3 ante F. S. Bartholomaei Apostoli Praxe praeterita anno praesentium et Ejus primam ex qua Contumaciae Poena est obventa tempestive ante obventionem Ejus in una Integra septimana ~~etc~~ scribat Juxta Formam.

Dilatio Inquisitionis Inter G. Zawadzki et G. Mossakowski Citatae

In Causa et Actione Judiciaria Infrascripta Inter Instigatorem Judicij Officij Praesentis eiusque delatores GG. Joannem Zawadzki et Marianna Gorska Invicem Conjugies Dominos tum Laboriosos Thomam Kowalczyk Andream et Adamum de bonis Ramutowo Subditos et quidem Maritatum Consortem Cum Sui Mariti Subditos cum Dominorum suorum Authoritatibus et assistentijs Actis ab una et GG. Laurentium Mossakowski et Agnetem Falęcka Conjugies

tum Labsos Albertum et Jacobum Gadom
czak ac alios Subditos ~~vestros~~ ipsorum licen
tiosos et quidem Maritatam Citatam cum
sui Mariti ~~Dominus~~ Subditos cum Domi
norum suorum Authoritatis et assistentijs ad
hærendo protestationibus vulnerum obducti
onibus ac alijs quibusvis officiosis a
ctibus Authenticis factis secundo post
obtentam Contumaciæ pœnam ad Judi
cium offi præsen parte ab altera Citatis
pro eo quia ipsi assueti sunt rixas conti
nuas violentias oppressiones damna per
agere et perpatrare ac post Actis Subditis
pacifice sese gerentes nulla habita ad
eos occasione opprimere concutere in
debite infestare Actis Dominos circa evi
dentem Iniuriam sese opponentes
lædere Calumniare Gnosus vero Mosa
kowski Bona Ramutowo seu potius Cam
pos insimul cum Subditis suis aliquo
ties sup inequitavit in duellum Actis
Dominum provocavit invitum pallam
diffidavit et Subditi ipsi omnes licen
tiosi diffidarunt verba Calumniosa pro pal
larunt Agros et prata in bonis Ramuto
wo ad Sortem suam appropriant ademit
metas disarat et disarare jubet Silvas
cum Subditis suis exscidit damna in
frumentis et pratis singulis Annis in
fert viam publicam ad Silvas discedere
abnegat ex bombardis ejaculari attentat
domum Labsi Adami aliquoties inva
sit ibidemq multas violentias pegit
par sclopetorum valoris 30 tymphonum pul
vinar Siliginis hiemalis Corethos binos
absq quarta parte mensuræ Visogradien acco
madatis tum pecuniam 30 tymphonum ab

annis

Sub actu 5 a post Cathannae 1747

annis duodecem contractam non restitu
erunt aliasq violentias injurias damna
omni inquisitione probanda peregerunt ~~pe~~
~~nat~~ p quibus sup ipsis decernen nihil
ominus p statutione subditor excessi
vor mandata ips exequentium pro sum
mendis de ips penis p qualitate facti et de
merito irrogand solutioneq taxae vulner
compensatione damnor et litis expensar
restitutioneq summae et sclopetor tum
siliginis hiemalis atq injungenda ad fon
dum Brum Ramutowo respectu appro
priationis agror et prator disarationis
metarum obnegationis viae publicae con
descensione prsen citant alias citatione
eadem latiore in se existen in diem hodi
ernam legitime caden partibus ips utriq
et quidem Actt p S Joannem Zawadzki
suo et alior Actt nomine personalit citatt
per S Laurentium Mosakowski suo et
alior citatt nomine personalit coram ju
dicio offi prsen comparen et secum judi
cialit controvertentibus quibus contro
versijs partium judicium offi prsen coram
se inductis exauditis decidendo citatio
nem partis Actt ad affectationem eiusde partis
Actt hocce judicium dedit et concessit
dilationem inquisitionis parti utriq sup
contenta citationis et prestationum ac
visionum partis Actt ad sequen quere
lar Castren Plocen terminos prius et p
ximius ab hinc in Castro Plocen celebran
dos conservando terminum partibus me
moratis utrisq in pallegatis judicijs si
ne ulla ad citatione comparendi per em
ptorium in consistenti Mlis Rni Gnalis

Honestus Gregorius Rokiecki de Brono
vo Authen et juratus pallam recogno
vit quia ipse Citationem literalem si
gillatam pterminis ysen Servien edit
contra pfatos Citatt ad Bona Szamborz
feria secunda post Festum Sanctorum Si
monis et Judae Apostolorb proxima Anno pren
tum et eius primam ex qua pena Contuma
tiae est obtenta tempestiva de Scriba relatio

In Causis et Actionibus Infrascriptis Judiciarijs
binis prima quidem inter Instigatorem Judicij
offi ysen eiusq delatores NN Mathaeum et Ma
riannam Sosciensha Conjugies parentes Zigis
mundum Florianum et Paulum filios Kar
wowskie et quidem Maritatam Consortem
cum Sui Mariti Paulum filium cum tu
torum de jure incumbentium Authorita
tibus et assistentijs Actt ab una et NN Mar
tinum Dłuzniewski ac Theresiam Karwow
ska Conjugies Dominos tum Andream Ufni
ski famulum et quidem Maritatam Con
sortem cum Sui Mariti Famulum cum
Domini Sui Authoritatibus et assistentijs
ad haerendo prestationi vulnerum obducti
oni Coram Actis Authen Rni facta secundo
post obtentam Contumaciae poenam ad Judi
cium offi ysen parte ab altera Citatt pro eo
quia ipsi vilipensis legibus Rni ausi sunt
se Actt Continuis temporibus laedere dif
famare opprimere convulnerare vulne
ra infligere damna plurima in frumentis
et pratis singulis annis inferre pascua
denegare viam liberam aliquoties inter
cipere domum invadere liberos suos ad

Continuum

Sub Actu 7a post Cathannae 1747

Continuam Actt oppressionem subordina
re Sepimenta Comburere irrealia obicere
N Agnethem Harwowska Virginem in nu
ptum Actorum filiam et Sororem Concutere Con
verberare aliasq pmultas violentias oppres
siones injurias damna omni inquisitione
pbanda peragere per quae pmissa leges
Rni transgressi sunt pœnasq succubuerunt
pquibus sup ips decernen et extenden ni
hil ominus pro solutione taxae vulnerum
compensationeq damnorum in frumentis
et pratis illatorum ac litis expensarum statu
tioneq Usnowskiego famuli sui pren Cita
tione Arestati pummendis de ips omnibus
pœnis citant pren Alteraquoq Inter Insti
gatorem Judicij offi pren eiusq delatores
NN Martinum Dłuzniewski et Theresiam
Harwowska invicem Conjugies et quidem
maritatam Consortem Cum sui Mariti
Authoritate et Assistentia Actores ab una
et NN Mathaeum et Marianna Goszczynska
Cujugies parentes tum Zigismundum flo
rianum et Leonardum filios Harwowskie
et quidem Maritatam Consortem Cum sui
mariti Authoritate et Assistentia in hae
rendo pretestationi Authentice factt Secun
do post obtentam Contumaciae pœnam ad Ju
dicium offi pren porto ab altera citatt pro
quia ipsi ~~in pxim~~ Ausi sunt in pxima ~~ici~~
nitate Commanendo Secum Actt Sepe
numero rixas excitare Actt Conjugies va
rijs in locis verbis asperimis laedere diffa
mare irrealia obicere famulos agravare
filij vero famulos in funto Actt Concusserunt
oppresserunt et Convulnerarunt licet

quidem vulnera n̄ sunt obducta attamen
Inquisitione probabunt aliasq plurimas violen
tias injurias damna omnes peregerunt
per quod contra leges Rni processerunt pœ
nasq ex indeq emergentes succubuerunt ad
quas sup ~~vobis~~ decernendis ipsen citant
alias citationibus ips utrisq in diem ho
diernam legitime cadem et provenien parti
bus ips utrisq et quidem Actt p N Zigis
mundum Herwowski suo et aliorum Actt
nomine personaliter citatt simul et Actt
per N Martinum Dłużniewski suo et ali
orum citatt et Actt nomine personaliter Judicium
~~Controversiis~~ coram Judicio offi ipsen compa
ren et secum judicialiter controvertentibus qui
bus controversijs partium judicium offi ip
sen coram se inductis exauditis decidendo
citationes partis utriusq ac earundem par
tium combinatis actoratibus et reatibus ad
affectationem partis utriusq hocce Judicium
dedit et concessit dilationem Inquisitionis parti
utriq sup contenta citationum et protesta
tionum earundem partium idq ad sequen
querelarum castren Plocen terminos prius
et proximius ab hinc in castro Plocen cele
brandos conservando terminum partibus
memoratis utrisq in p allegatis Judicios
sine ulla ad citatione comparendi parem
ptorium

~~In Causa et Actione Judiciaria Infrascripta Inter~~
Dilatio Inquisitionis Inter S Noszarzew
ski et Olszewskie

In Causa et Actione Judiciaria Infrascripta
Inter Instigatorem Judicij offi ipsen eiusq

dat

Sub actu 7a post Catharinae 174[illegible]

delatores NN Fabianum et Teklam de Prze
ciszewskie invicem Conjugies Noszarzewski
et quidem maritatam Consortem cum sui
mariti Authoritate et assistentia Actt abuna
et SS Paulum Olszewski et Catharinam Prze
ciszewska Conjugies et quidem Maritatam Citatt
cum sui Mariti Authoritate et assistentia in
hærendo pro testationibus vulnerum obductio
nibus Authentice factis secundo post obten
tam Contumaciæ pœnam ad Judicium offi
pren parte ab altera Citatt pro eo quia ipsi
ausi sunt se Actores Varijs in locis coram
diffamare lædere opprimere Concutere at
tentare invitam diffidare prata Actt propria
confalcastrare mulsum ab apibus in usum sui
pro convertere vulnera infligere aliasq per
multas violentias injurias damna oppres
siones peregerunt perquæ promissa leges Rni
transgressi sunt pro quibus itaq omnibus nihil
ominus pro solutione taxæ vulnerum Compen
sationeq quarumvis injuriarum ac pœnis di
stinctim sup ipsis irrogan pren Citant alias
Citatione Eadem latiore in se existen in dien
hodiernam legitime Caden partibus ipsis utrisq
et quidem Actt pro N Fabianum Noszarzewski
suo et Aliorum Actt nomine personaliter Citatt
per S Mathiam Baginski Coram Judicio
offi pren Comparen et secum Judicialiter Con
troverten quibus Controversiis partium
Judicium offi pren Coram se inductis exau
ditis decidendo Citationem partis Actt hocce
Judicium dedit et Concessit dilationem
Inquisitionis partium utriq sup Contenta Ci
tationis et pro testationis partis Actt idq ad sequen
querelarum Castren Plocen terminos post Do
minicam Septuagesimæ inciden Conservando

terminum partibus memoratis utrisq in p
allegatis Judicijs sine ulla adcitatione
comparendi peremptorium In Continenti
Mus Rni Gnalis Honestus Gregorius Rokie
cki de Bronowo Judicialis palam recogno
vit quia ipse Citationem literalem Sigil
latam p ternis pren. servien edit Con
tra pfatos Citatt ad Bona Turca Feria
Quarta Ante Festum SS Simonis et Judæ
apostolorum proxima Anno pren tum et eius
de Scribatt relatio

Munimenta Inter Olszewski et Skwarski

In Causa et Actione Judiciaria Infrascripta Inter
GG Laurentium Olszewski et Theofilam Bradzka
Conjugem Actt et quidem maritatam Consortem
cum Suo Mariti Authoritate et assistentia Actt
ab una et G Josephum Skwarski in hærendo ma
nifestationi coram Actis Authen Rni facta
secundo post obtentam Contumatiæ pœnam
ad judicium officij pren Citatt parte ab alte
ra pro Eo quatenus ipse Summam Quinqua
ginta tymphonum pro tenuta Sortis Bono
rum Wolowa seu potius Sorte ibidem Sitt
respectu eiusdem tenutæ Sortis præcensitæ in
Anno proxime elapso Millesimo Septingen
tesimo Quadragesimo Secundo Inter se Actt
ab una et Ipsum parte ab altera Conscriptt
et Confectt pro Annis duobus sibi Actt vigo
re Contractus ~~pvenien~~ non persolutam
nec ad huc usq tempus persolvit imore
cusat qua propter Citat adviden et audien
ad persolutionem Summæ superius expressæ
una cum provisione per sententiam Judicij
officij pren stringi Solutionem instantaneam
demandari ad id quod juris decerni et sententiari

Sub actu 7a post Cathanne 1741

56

psen alias Citatione Eadem latiore in se exi
sten in diem hodiernam legitime Caden
et provenien partibus ips utrisq et quidem
actt per G Laurentium Olszewski suo et Con
sortis suae Nomine personalit Citatt per
G Joannem Chmielewski Coram Judicio
offi psen Comparen et Secum Judicialit
controverten quibus Controversijs Parti
um exauditis hocce Judicium ad affecta
tionem partis Citatt hocce Judicium dedit et
Concessit dilationem ad monimenta Causa
psen Impugnantia Idq ad Sequen Quere
lar Castren Plocen terminos post Domini
cam Sexagesimae Inciden Conservando
terminum partibus memoratis utrisq in
pallegatis Judicijs Sine Ulla ad Citatione Com
parendi peremptorium Incontinenti Mlis
Rni Gnalis H G Rokiecki de Bronowo Judi
cialis palam recognovit quia ipse Citatione
literalem Sigillatt p termini psen Ser
vien edit Contra pfatom Citatt ad Bona
Wolowa Curiamq Citatt ibidem Sitt ~~iuxta~~
Feria Quarta post Festum Sancti Marti
ni Pontificis proxima Anno psen tum et eius
primam de Scribat relatio

Munimenta Inter NN Karwowskie

In Causa et Actione Judiciaria Infrascripta
Inter N Mathaeum Karwowski Actt ab una
et N Albertum Mathaeum fratres int se ger
manos Karwowskie olim N Simonis filios in
haerendo praestationi Authentice factae Secundo
post obtentam Contumaciae poenam ad judicium
officij psen parte ab altera Citatt quatenus
ipsi vestem Superiorem pellibus ventralibus

Vulpibus subducti atq frameam argento ob
ductam valoris supra appositi vestis Centu
tymphonum frameaq similis valoris Cochlearia
Duo per olim Mathiam Karwowski Actt pa
truum germanum sterilit vita functi decessum
ad Conservationem olim N Simonis Karwowski
~~sterilite~~ Parentis Ips Concreditt post sterilia au
tem fata eiusdem olim N Mathiae Karwowski ste
rilit decessi in se Actt devoluti restituant pgas
citant nihilominus pro restitutione supra
scripta vestis et frameae per sententiam Judi
cij officij prsen stringi ac id quod iuris erit
decerni et sententiari prsen alias citatione
eadem latiore in se existen indicem hodier
nam legitime Caden partibus ips utrisq
et quidem Actt N Mathaeus Karwowski ~~Pas~~
~~et Consortes~~ olim Adami filius personalit
citatt pp G Joannem Chmielewski Coram Ju
dicio offi prsen Comparen et secum Judicialit
controverten quibus Controversijs partium
exauditis ad affectationem Comparentis partis
citatt hocce Judicium dedit et Concessit di
lationem ad munimenta Caam prsen sufferen
Conservando terminum partibus memoratis utrisq
in pallegatis Judicijs sine ulla adcitatione
Comparendi peremptorium Ju Continenti Mlis
Rni G H G Rokiecki de Bronowo Judicialis pala
re cognovit quia ipse citationem Literalem
sigillatam pterminis prsen servien editt
contra pfatum citatt ad Bona Karwowo
Blazewice Feria Quarta ante Festum Sancto
rum Simonis et Judae Apostolorum prima Anni prsen
tum et eius primam ex qua poena Contumaciae
est obtentt tempestive ante obtentionem ~~Ascri~~
bant

Munimenta inter NN Mysleński et Ru-
skowski ac alios

Quata actam Executionis infrascripto in B. inferius natis
officiose p Infraspecificato E. B. Castren Plog expedito ac ma-
nu

Sab acta 7a post Epiphaniae 1742

54

ne Vigesimi subscripti cujus tenor sequitur Sabbatho Acta fuit
Mysliborz 22. Aprilis Anno Domini 1742 Coram Nobili Domino Adamo
Mysliborski Burgrabio Bonae Quod Matrimonium Contractum Inter Egregium
Franciscum Xtophorum Mariannae Theresiae relictam Nobilis Domini
Joannis Nepomuceni Jelicki et Nobilem Stanislaum Mysliborski Jelicki
Haeredem Haeredibus Sabbatho infrascripto Festi S. Michaelis Archangeli Anno Domini 1727. Inter Nobilem Jacobum Jeglicki
BC Bloz in Plena Nob. Matthaei Sigismundi Wolski Lud
Krzywokowski relatum Nobilis Domini Nobilis D. Casimir Adamowicz
de Villa Stawiszyno Auctor et Petens ad Actum Pilen Audamand Assumpti qui quod D. B. Castri Bloz insistendo
Legibus Regni de Proges Executoribus eo Nomine Sanctis Argovie
Muscovi Officii sui ad B. Suprascripta seu Sortem ibidem
cum Supplemento non Nobili condescendi Jurisdictionem Sua
Officiosam Suprascripta Sententiam Nobili Standard Bailo et
Lemitten Rubicam Curia ejus modi Actu Officiosa de Lege
Servari Postulavit Sortes tam Actoreas Jurisvinculi quo
Nobili Jure vicis. ad Sui Comparitionem dicto Nobili Adamo
se Reipsius ad cujus Nobilis Audamaonem pro Comparen
te Jacobus Ruskowski Nomine Agnethis de Mysliborski
Conjugis Sue Actricis Jurisvinculi respondit Pleno Basilio
cum ejus Subscriptione de Acta ejus in Castro Bloz per
Dictam Mi sericordiae Hoc Anno Domini 1742 Mens. et hoc in Ca
sione Summa 200 Flor. pol. D. Bartholomaeus Mysliborski Parenten Actae Maritum vero ac Parenten Di
mittit Nobili Jure vicis in Obligationem certi Agroli
cum D. Mysliborski Nobilis D. Adamo Mysliborski Au
thori dato Actricis Jurisvinculi et primo Matrimonio Thero Petens Nobilis Ultima dispositione et cum D. Pa
rentes memorato Acto Applicato in Adolationis quinimo
de Agris Pisq Summa Pacta Obnoxius violenter expul
sionis, Processionem Nonnullum ubrasung Collectionis ac ex qua

fructus participationis processu Causae de his latiore obloquendi sup. Relicto et Successoribus ob. n. Bartholomaei Mysteriski Citta Iurevicto obtento et publicato vigore cujus Condemnationis et ejus Publicationis petyt executionem fieri et pagi ac ad Conscriptionem Inventarij Condescendi affectavit verum quoniam ex adverso partes Comparens Ipsemet n. Anna de Trzebskie Relicta ob. n. Bartholomaei Mysteriski Consors vidua Mater suo et Pupillorum suorum nomine [illegible] eandem executionem maiorem de actu ejus in Cro Plocensi Sabbatho post F. Divae Annae G. G. V. M. proxo Anno praesentem ex parte G. Nicolai Trzinski B. C. Plocensis nomine et ex speciali Comisso Ejusdem n. Annae de Trzebskie Relicta ob. n. Bartholomaei Mysteriski Contra vidua Contra G. Valentinum Zottoski B. C. P. injuriosum Plenipotentem suum ex ratione pro eundem Documentorum ad Causam cum G. Koskowska pertinentem acceptionis prout eadem mandato in se fusius obloquitur facta Impugnavit et fieri non permisit qua attenta Idem G. Burgrabius Castrensis Plocensis Impugnatione ne cujpiam Partium praejudicium aliquid Infere videatur ab eadem executione Supersedit Causamque praesentem cum toto ejus effectu ac Partibus Ipsis utrisque pro ulteriori disjudicatione fortiorique demandanda executione rursus ad Judicium Castrensem Plocensem remisit remittitque praesentem Conservando Terminum Partibus memorato utrisque in praeallegato Judicijs primis et proximis abhinc in Castro Plocensi celebrandis sine quavis adcitatione Peremptorium Jacobus Kesicki Burgrabius Castrensis Plocensis manu propria In Termino itaque Hodierno vigore praeinsertae Remissionis Conservationisque Termini in diem Hodiernam Sine eadem et proveniens Partibus ipsis utrisque

et quod

Sub actu 7 a post Cathedrae 1747

et quia Actorea per D. Jacobum Kuskowski maritum Consortis suae Nomine Praesentis citata per D. Franciscum Sulenski coram Judicio Officij praesentem Comparere et secum Judicii Controversiae quibus controversijs Partium Judicium praesens coram Judicatis exauditis ad Affectationem Partis Comparentis Citatae hocce Judicium dedit et Concessit Dilationem ad munimenta Causam praesentem Impugnantia ad sequentem Iuresdictionem Castrensem Plocensem Terminos primo proximique ab hinc in Castro Plocensi celebrandae ~~Terminum~~ Conservando Terminum Partibus memorato utrisque in praeallegato Judicijs sine ulla Adcitatione Comparendi peremptorium Decreti sui Vigore.

Dilatio Inquisitionis Inter N.N. Borzuchowskie

In Causa et Actione Judiciaria Infrascripta inter N.N. Nicolaum Borzuchowski Actorem ab una et N.N. Magdalenam Ploska Relictam et Matthiae Burzuchowski Consortem Viduam Matrem Joannem et Dorotheam Filium et Filiam Borzuchowskie et quid Virginem Cum Assistentia de Jure Competentem adhaerendi praedani et Officioso Aresto secundo post obtentam Contumatiae poenam ad Judicium Officij praesentem parte altera Citatae pro Eo quia Ipsi Contra leges Regni et Jura vicinitatis procedendi ausi si sunt Infrascripta peragere segetes varij granitam ex granarijs ~~quam~~ Cameris holodijs quam Campis deversis temporibus singulis Annis modo illicito accipere famulos a servitijs avocare in fugamque expedire, Sylvas et Borras excidere, Sepimenta Comburere, damna plurima in frumentis ac Pratis singulis annis inferre, Inventaria in vario genere existentia Canibus Concitare Domum aliquoties Actorem invadere, invadendi Calumniare in vitam diffidare aliasque violentias per multas violentias Injurias damna, oppressiones peragere

per quae Commissa leges Rni transgressi sunt pa
nasq succubuerunt p quibus sup Ipsis decernend
et extendend nihilominus p poenis distinctim
sup Ipsis pro qualitate facti et demeriti irrogandis
ac p Compensatione Damnor ac Cunctarum Inju=
riarum Praesen Citant alias Citatione Eadem Lutio=
re in se existen in diem hodiernam Ltme Cadem
et pvenien partibus Ipsis utrisq et quid Actorea
p Gnum Jacobum Kesicki Citata per Gnum Igna=
tium Lugowski Coram Judicio Officij Praesen Compa=
ren et secum Judlr Controverben quidam
Controversijs Partium Judicium Praesens Coram se
inductis ex auditis ad affectationem Compa=
ren hocce Judicium dedit et Concessit Dilatione
Inquisitionis parti utriq sup Contenta Cita
onis et ptestaonis Partis Actoreae idq ad sequen
queretar Castren Plocen Trnos pt Dcam Sexagesimae
Inciden Conservand Trnum Partibus memoratis
utrisq in Praallegatis Judicijs sine ulla adcitatione
Comparend peremptorium In Continenti
Mtis H Gregorius Rokiecki de Bronowo Judlis
palam Rnovit Quia Ipsis Citationem literalem
Sigillo p Trnis Praesen Servien editam Con Praefat
Cill ad Bona Trociany Zmiciewo F. 4ta pt Festum
Sancti Martini Pontificis pxa anno Praesen tu
et Ejus primam etc Scribat Juxta formam

Munimenta Inter G.G. Gurski & Dramiczki
ac alios ~~infaus~~

In Causa et actione Judiciaria infra Scripta inter
G.G. Paulum Gurski et Barbaram de Zaborowskie Gnos Jusc
phi Zaborowski et Catharinae Bilenska Filiae Coniuges et quid
Maritatum Consortem Comsui Mariti Authoritate et assistentia
actae ab una et G.G. Jusephum Dramiczki et Constantinum de Zabo
rowskie Coniuges et quid Maritae Cito Comsui Mariti Au
thoritate et assistentia in horum Manifestationi autentica

Facta

Sabb. ante F.a pass. Cathar. 1512

59

Sabb# Do post optos Cōsumacie Bonam ad Iudic
Officij Gnes Parte ad actora Cōp. p.co q.via ipsi Inventa
Runcta Vestes res Mobiles Fatis & Catalos Percolam de
relicta Q.rundi Diuisione & alios Cōsortes suos
Cōp. Consortes s. Dramnicyka Spectancia allegabant
trui nulla tenus enim restituere volent q.rimo & diuidere
renuerunt q.ia propter Cōp. ad videnda & audienda ipsa
Comportationes tam in vestiariis Cōtos q.rumq. Mobilium
Sortes Officij Iudicij Actoris extradicionem Cōp. refutio
nem infigi ad id q.uod Curia erit docturi alias Cōp. ad
Iuturo in se exista in diem hodiernam Legitime Cadentes
tibi ipsis utrisq. q.ud Cōp. S. Pauly Curiski Cōp. Con
sortes sua Cōp. per s. Bartholomeum Zosicki
Coram Iudicio Officij Gnis Comparuit et secum Iudex actor
Controvertes Quibus Controversy Pacatum Iudicium exandi
dos dend Cōp. Partis actoris ad effectum non Partis Cōp. Compa
ron Partes Cōp. hoc eo Iudicium dedit et Concessit Dilatio
nem ad Mumorte causa Gnes Impugnandi ad Se
q.uentes q.uerelas C.P. Crimines proximis ab hinc in fro
p.tem Celebrand Conservand Terminum Partibus memoratis
utrisq. in Palloq.alis Iudicij sui sine ulla ad Cōp.
Comparend Retemptorium in Cōtinen. M.R.d. M. Gregorius
Rokiecki de Bronowo Iudiciarius Palam Dixit q.uas
Cōp. Literas Sigillatas pro termini Cōtibus Cōpicten
dict Cōp. Partes Cōp. ad Bona q.uinq. Curia Curii ante
festum S. Simonis et Iude Apostolor Roma Anno Cōti
tum et eius primum Scr. Scribatur Relatio. # idq.
Cedend & Complanatione Curia cum evidenti Curie alle injuria
Conscripta

Mania PP Grabie per I Malcewski Vicerentem
Castrensem Piacensem.

In primo hodierno ex Adiectione Literali Sigillati Castrey
Capitis Maceu Terrarii Sequen Themas Gregorius à Dem
bowa Gorzd Bembowski Maceu Pinsen. et Capitaneus Ja
bli PP Joanni Grabia à Cathanina de Kosciensko Ca
ercem Conjugibus de Terrarii Rawi Terrarii q.uidi Digo

re Regio et nostra qua hac in Parte fungimur Capitl au-
thorite mandamus ut in Trnis Querelar Causarq Officij
Judicijs Feria Secunda prius et proximiq ab hoc in Ca-
stro Plocen Celebrand prsbr ac peremptorie Compare-
atis ad Instantiam G. Lucae Malewski Vices Re-
gentis Castren Plocen Actoris Qui, vos et quid Ma-
ritatis Consortem Cum Tui Mariti authoritate et assi-
citat seu potius ad Paratum processum paratosq quos
vis Juris gradus et Trnos nempe ad paratum Bonorum
Ins se Actl ab una et vos parte ab altera plat occa-
sione Summar binar unius trecentor Tyn alterius
Quadraginta Quinq Tyn una cum provisione ac Poenis
luitis Dcro Eod Iudicial exclusa summa undecem
aureor hungaricalis ad rationem Summar supraexaratar
per actorem a vobis levatl una cum provisione ad hocce
tempus provenien non solutionis, imo eid Dcro Contra-
ventionis adcitat ulterius ulterius vobiscum Jure pro-
cedi solutionem instantaneam demandare idq quod Ju-
stitiae erit sententiari Psen citis Trns advenien pari-
turi et Judlr responsuri Dat in Cro Plocen Fia Secunda pr
Festum Sancti Martini Pontificis pta Anno Dni 1747.
In Diem hodiernam Jucidem et provenien partibus Ipsis
utrisq et pro actore prsbr citata per G. Matthiam Bagien-
ski Coram Judicio Officij Gen Comparen et secum Judlr Contro-
verten Quibus Controversijs Partium Judicium Officij
Psen Coram se inductis et auditis amputata Dilatione
Majoris per Comparen Partis Citl affectl uti hac in Cau-
sa antenius recepta experiri Ipsis Partibus inter se agen-
tibus mandavit, et quoniam post injunctum experi-
mentum Partis Citatae Comparen a comparitione Re-
cedit, proinde Praefatus actl Coram Judicio Officij Psen
prsbr Comparens et Trnum eund hodiernum per totum Judi-
cior Tractum Ltme attentans uti ante ita et post officio-
sum arestum tempestive per Gsum Feliciam Kiscele Ipsi
interpositum et per Judicium Officij Psen susceptl
et Annotatum Sup memorata parte Citatae ad Jus Ju-
dicial

Sub actu 5 a post Cathanae 1547

ridice tribus et ultra Juris formam vicibus quatuor #
Clamatt et vocatt non tamen Comparens ad publi-
cand ex vi Doro Contraventionis obtentam Con-
demnationem petiit Sibi Mlem quemvis addi
et deputari Cujus petitioni Judicium officij
Psen annuend ad publicand eand Bonis
Pœnam per suprasorum Mlem Judlem Rokiecki
addidit, et deputavit Qui quid Mlis satis
faciend deputaoni suae a Judicio Psen habitt
memoratam Bnis Pœnam modo pmisso obtentt
et decrett ac Ipsmet Citatos Doro Contravenientes
esse banitos Juri Communi Contrarios et Rebelles,
hic in atrio Stubae Judlis, ac in alijs locis publicationi
consuetis Psen plurimis variae Conditionis et sexus ho-
minibus alta sua Pconica et Sonorosa voce proclama-
vit, publicavit, et ad notitiam omnium protunc
Psen in Dubiam dedexit de quo Psen Idem Mlis Re-
lationem post quam publicatam Bnis Pœnam modo
pmisso obtentt et Decretam pfaciend in pmissis jus-
ta pscriptum Juris Communis Executione officium Com-
petens videlicet Gsum Jacobum Kysicki vel quem-
vis alium BCP qui prius requisitus fuerit faciliusve
Conduci poterit, addidit et deputavit, Qui P. Bur-
grabij ad primam Actt requisitionem, Dnij Psen ex-
hibitionem eand executionem non obstan quibusvis Jurium
oppositionibus relatione ad Capand inscripta vel inscribend
~~facere et peragere tenebit~~ facere et peragere tenebit idq sub Pœnis Con Renitentes officiales
legibus Rni Sancitis quam Executionem pars pfata Citato
de B suis officiose peragend per se aut suas quasvis
subordinatas ~~audeat~~ non audebit Impugnare Personas
sub seorsiva Bnis Perpetuae pœna contra Impugna
p Mlem Rni P. Honestum Gregorium Rokiecki de Bronovo Judlis

tores Psen interponit in Dcro. In Continenti M. R. G. H.
Gregorius Bokiecki de Bronowo authcus et Juratus pa-
lam Rnovit Quia Ipsa Citationem literalem Sigill pro
Trnis Psen Servien Editam Con Pfall adcitatos ad B.
Koziebrody Fia 3tia post F. S. Martini Pontificis
Anno Curren pxe Pterita detulit exportavit posuit,
reliquit et de positione notificavit. de quo Psen
Idem Mlis fecit Relationem.

Banitus Conven Monialium Sieprcen
per M Dzierzanowski

In Causa et Actione Judiciaria Infrascriptl Int
M Adalbertum Dzierzanowski Pincernae Vinicen
Actl ab Una et M Cum Adamum Bromierski
Succamerariae Visogrodien tum Religiosissimae
ac D Eodicatl Mariannam Lasocka Conventus Sie
prcen Munialium Ordinis Sancti Benedicti Abba
tissam totumq Conventum Sieprcen atq Illustr
Admodum Rndum Cajetanum Brodowski De
canura et Praepositum Sieprcen Earunq Mu
nialium tum G Valentinum Bromierski B. Clauen
Suprascriptl M Succameraq Visogrodien Co
missarium Assecurationi Infrascriptl Fide
jussores Inhaerendo assecurationi ipsi p ipsos
met Comissarios Sibi M Spondenae pro ho
nesto Mathaeo Molendinatore Sieprcen datae
rum Manifestationi Coram Actis Authen
Rni factl ad judicium officij Psen parte ab
altera Citatl pro eo quia ipsi uti Comissarij suo
rum Principalium licet si obligaverant Sum
mam 200 decem tymphonum Palon pro tempo
re in assecuratione ipsi ex ipso persolvere non ta
men in Eodem tempore persolverunt Uno assecu

rationi

Sub Actu 7 a post Cathedrae 1747

61

rationi Suae Contravenerunt seq. Acto in li
tis expensas induxerunt qua propter Citatus
ad videndum et Audiendum ad persolutionem Supe
rius expresse Summae Sententiae Judicij offi
cij praesentis stringi Solutionem a quo Competie
rit declarari Caeteraq. pro causae et juris exi
gentia Contra ipsos Status decerni et Senten
tiari praesentis alias Citatione Eadem latiore in
se existentem in diem hodiernam Legitime Cadem
et provenientem partibus ipsis utrisq. et quidem
Acto M. Adalbertus Dzierzanowski Pin
cerna Vinnicen. personaliter Citatus pro interesse
M. Adami Bromierski Succamerariae Vi
sogrodien. ac Valentini Bromierski B.
Plocen. Drum Sceptrae Comissarij pro Cunq.
G. Bromierski Suo et eiusdem M. Succame
rariae Visogrodien. nomine personaliter
Coram Judicio officij praesentis Comparens et se
cum Judicialiter Controvertens quibus Con
troversijs partium Judicium praesens Coram
se Inductis exauditis Tanquam quoniam Caete
ri Citatus praesentis in termino disparent et
se Condemnare permittunt proinde Judi
cium praesens Cum Comparens Causam pra
sentem Suspendit Suspensamq. esse decla
ravit ad convictionem disparentis quos
disparentes praefatus pars Citatus Coram Ju
dicio officij praesentis personaliter Compa
rens et Terminum Cunq. hodiernum pro
totum Judiciorum tractum legitime
attentans memoratus Citatus ad jus Juri
dice tribus et Ultra juris formam vi
cibus quatuor per Mlem Rni Gnalem Ho

nestan

nestum Gregorium Rokiecki de [illegible]
vo Judicialem uti Ante cta et post offo
sam Arestum tempestive per G. Jaco
bum Kęsicki interposito et per Judicium
officij praesentis susceptis et Connotato Cla
mato et vocato non tamen Comparente In lu
cro Solutionis Summae alias in toto seu pro toto
lucro negotij sui principalis admittente Ju
dicio offi praesentis Judicialis ac offose Conde
mnavit ulteriorag sibi per Judicium offi
praesentis fieri et exequi postulavit et Judicium
offi praesentis juri Commoni postulationis Actis
uti licite Annuens in vim ejusdem lucri
legitime ea in Causa obtento decrevit praesentis
decernit quatenus Eadem pars Citato Sum
mam Eandem pro qua Convenit Actis una cum
provisione in instanti Solvat idq sub poena
banitionis quae in Casu Decreti praesentis Contra
ventionis nempe Summae Eiusdem Cum pro
visione non persolutionis ex nunc decernit
suprascriptus Mlis Rokiecki Judicij sui apa
ritor ad Eandem publicandam banitionis poenam
addit et deputat qui quidem Mlis satisfaciendam
deputationi suae a Judicio praesentis habito memo
rato banitionis poenam modo praemisso obtento
ac ipsimet Citato esse banito juri Commoni Con
trarios et rebelles hic in atrio Stubae Judicialis
ac in aliis locis publicationi Consuetis praesentis
plurima nobilitate ad judicia moderna forumq
publicum Congregato alta sua praeconica et So
norosa voce proclamavit publicavit et ad noti
ciam omnium pertinere praesentis in dubium deduxit
de quo praesentis Idem Mlis e loco publicationi Solito
ad judicium suum rediens fecit relationem

postq̃m publicatt banitionis pœnam Judiciũ
psens pfaciens in pmissis iuxta psorum jusis
Commonis executione officium competens vi-
licet Gnosum Jacobum Kesicki BCPlocen ad
dit et deputavit Qui G BCPlocen ad primam par
tis Actt requisitionem Decretij psen exhibitio
nem facere et peragere tenebit idq sub pœ
na Contra renitentes officiales in Legibus Rñi
sancitis In Continenti MRG H Gregorius Kolie
cki de Bronowo Judicialis palam recognovit
quia ipse Citationem Literatt Sigillatt pro
terminis psen Servien editt Contra pfatt li
tatt ad oppidum Sieprc tam M Succamerariæ
Visogrodien quam Conventui Munialium Or
dinis Sancti Benedicti Sieprcen ac Eorum
Comissarijs Feria Quarta post Festum San
cti Martini Pontificis et Confessoris pxi
ma Anno psen detulit exportavit posuit re
liquit et depositione notificavit de quo
psen idem Mlis fecit relationem

Decretum Comprobationis Inter GG
Komorowski et Nadratowski

In Causa et Actione Judiciaria Infra
scriptt Inter G Antonium Komorowski
Actt ab una et NN Joannem Parentem tũ
Jacobum et Stanislaum filios Sortis in oo
nis Sikory deocupatores Possesores Nadra
towskie Cohærendo Scripto manuali Sup
Summam Quadrginta Unius tymphо
num per ipsum met N Joannem Nadra
towski parentem datt ad judicium
officij psen parte ab altera Citatt pro eo

quten

quatenus ipsi seu quem onus solutio
nis magis afficit summam supra scriptam
una cum provisione persolvant seu per
solvat pro quo citant seu citat ad videndum
~~seu~~ et audiendum ad persolutionem supra
scriptam summae sententia ipsius Judicij
officij praesentis stringi solutionem summae
una cum provisione instantaneam impan
gi praesentis alias citatione eadem latore
in se existentis in diem hodiernam le
gitime cadentem et provenientem partibus
ipsis utrisque et quidem actum personaliter
citatum per S. Jacobum Kesicki coram
Judicio officij praesentis comparentem et
secum Judicialiter controvertentem qui
bus partium controversijs Judicium
praesens exauditis decidendo citatio
nem partis actum decrevit praesentisque de
cernit quatenus comprobet actum
realitatem scripti ac vigore eius
debitae sibi summae in sequentem que
relationem castrensem Plocensem ternis post
Dominicam Sexagesimae incidentem con
servandam ternum partibus memo
ratis utrisque in praeallegatis Judicijs
sine ulla ad citatione comparendum
peremptorium in continenti MRG
Honestus Gregorius Rokiecki de Bro
nowo Judicialis palam recognovit
quia ipse citationem sigillatam pter
nis praesentis servientis edictum contra praefatos
citatum ad bona silvorum feria secunda

post Festum Sancti Martini Pontifi
cis prima Anno praesenti detulit expor
tavit posuit reliquit et de positione
notificavit de quo praesenti idem Mlis fe
cit relationem

Banitus G Krzywkowski per G Ga
domski

Juxta Actum executionis Infrascriptae in
bonis inferius Nominandis officiose per
Infraspecificatum Gnosum BC Plocen expeditum
ac manu eius propria Suprascriptum Cuius
tenor sequitur talis Actum in Bonis Lipo
wiec Podworny Sorteq Gnosi Andreae Krzyw
kowski haereditatis feria Sexta in Crastino
Festi exaltationis Sanctae Crucis Anno
Domini 1797 Coram Gnoso Antonio Chmie
lewski BC Plocen in praesenti NN Bartholomaei
Ostrowski et Feliciani Stupecki nec non
Mlis Rni Gnalis Providi Francisci Maly
siak de Lipowiec Ecclesiastica Authen
et jurati Actum praesenti acclamantem qui
G BC Plocen Satisfaciendo muneri officij
sui ac aditioni a M Antonio in Zakrze
wo Zakrzewski Vexillifero Zawskrzen
Vice Capitaneo Castren Plocen per expressum
habitae insistendo ex instantia NN Joannis
Gadomski et Mariannae invicem Conju
gum tum Sophiae Virginis Innuptae Sororum
inter se germanarum Krzywkowskich Actum
jure vincen vigore Condemnationis de
actu eius in Castro Plocen in terminis Que
relarum Causarumq officij Judicijs ac Cau
sarum Exemptionem Una cum Continuatione

anteriorum

anteriorum Causarum in diem hodiernam
incidens Feria Secunda Ante Festum San
ctæ Margarethæ Virginis et Martyris
proxime Anno ~~Domini~~ præsens Super N An
drea Krzywkowski Citatus jurevictus Occa
sione Summarum binarum Unius 288 tyn
phonum per G Krzywkowski ab Actu G
Gadomski mutuo acceptam alterius
400 tynphonum in vim dotis actu G G Krzyw
kowskie de Bonis Paternis et Maternis
Concernens et ex documentis apparens
una Cum provisionibus ab eisdem Summis
utrisque provenientes nolle Solutionis Seu per
G Albertum Puwinski ad Eandem Sortem
G Andreæ Krzywkowski hæreditatis Se Se
quovis modo interrestans Cui Suspensa Con
cessa est et ad possessionem omnino trahens
satisfactionis in Summis Suprascriptis Cum
provisionibus præstare recusationis tum pro
ut fusius hæcce Condemnatio in Se oblo
quit obtentus et publicatus ad Bona Seu Sor
tem Suprascriptus Cum ~~M~~ NN et Mli in
Actu notatis Condescendi jurisdictionem
suam officiosam per vocem Suprafatus
Mlis promulgatus fondavit et partes utrasque
tam Actu jurevincens quam Citatus jure
victus ad Sui præsentiam præfato Mli acclama
re injunxit quo in termino ~~juxta~~ Cir
ca reproductionem Condemnationis
Supra de Actu notatus per Plenitem partis
Actu traditionem in Summis et provisi
onibus exposcens licet nemo impugna
vit attamen G B C Plocens ob non Convictio

nem

nem plenariae bonorum citatis jure victis ab
eadem executione supercedit causam hanc
cum toto effectu ac partibus rursus
ad Judicium officij Castren Plocen pri
mosq et proximos eiusdem officij ter
nos unde emersit pro finali decisio
ne sufficienq assignandae a quo compe
tierit remisit remittitq praesens Ternum
partibus memoratis utriusq in praelle
gatis Judicijs Castren Plocen sine
quavis ad citatione conservandae peremp
torium Antonius Chmielewski
B C Plocen manu propria Interminis itaq
hodierno vigore praeinsertae remissionis
conservationisq terni Indiem hodier
nam legitime cuden et provenien par
tibus ipsis utrisq et quidem Actis per G
Jacobum Hesicki Plentem Inscrum citatis
pro Interesse G Alberti Suwinski per G
Mathiam Bagienski coram Judicio
officij praesen comparen et secum Judici
aliter controverten quibus partium con
troversijs Judicium praesens exauditis quo
niam N Krzywkowski originaliter citatis
praesen in Terno disparet et se condemna
re permittit proinde judicium praesens cau
sam praesen cum comparente ad convictio
nem disparen suspendit suspensamq
esse declaravit declaratq praesen quem dis
paren praefata pars Actis coram Judicio

officij

officij ꝑsen personalit Comparens et ter
mum Eundem hodiernum per totum
Judiciorū tractum legitime attentans
memoratū Citatū ad ius Juridice tri
bus et Ultra juris formam per M R G
Honestum Gregorium Rokiecki de Bro
nowo Judicialem vicibus Quatuor
uti Ante Ita et post officiosum Arestum
tempestive per Gnosum Mathiam Bagien
ski interpositū tum per Judicium officij
ꝑsen Susceptū et Connotatū non tamen
Comparen in lucro Ulteriori fortis faciend
Executionis alias in toto seu pro toto
Lucro Negotij sui Principalis admittente
Juditio officij ꝑsen Judicialit ac officio
se Condemnavit Ulteriorāq sibi per Ju
ditium officij ꝑsen fieri et exequi postu
lavit ad Juditium officij ꝑsen juri Como
ni Postulationiq partis Actū uti licite An
nuenq in vim eiusdem lucri legitime
Ea in Causa obtentū decrevit ꝑsenq decer
nit quatenus G B C Plocen quivis qui
prius faciliusve Conduci poterit Eandē
ulteriorem executionem ad primam
partis Actū ~~exe~~ requisitionem decretiq
ꝑsen exhibitionem facere et peragere
tenebit idq sub pœnis Contra renitentes
officiales Rn legibus Rni descriptū nemo
vero Eanq Ulteriorem executionem de
bonis Citatū jure victū officiose peragendq
nec per se nec per suas quasvis subordi

natas

natas audeat impugnare personas idq sub seorsiva banitionis perpetuae poena quae contra Impugnatores praesentis interponitur Decreto

Banitus G. Białowieski p. H. Zagrzeiewski.

~~In Termino hodierno ex Dilatione anteriore Majoris in Diem hodiernam Lmae cadene et proveniene et hoc in causa et actione Judiciaria Infrascriptae Inter Honestum Robiam Zakrzewski Ovillatorem Actorem ab una et G. Josephum Białowieski Inhaerendo Maioris Coram Actis Authenticis Rni facti ac Compacto verbali ad Judicium officij praesente parte ab altera Citatum~~

In Termino hodierno ex Dilatione Anteriore Majoris parti Infrascriptae Citatae per Judicium officij praesente data et Concessa idq ad Sequente Quas alarum Castrone Plocene Trnes ut pote Modernos Cum Rni ibid contenti Lma Conservatione facta et hoc in Causa et Actione Judiciaria Infrascriptae Inter Honestum Robiam Zagrzejewski ovillatorem Actorem ab una et G. Josephum Białowieski Inhaerendo Maioris Coram Actis Authis ac Compacto verbali ad Judicium officij praesente parte ab altera Citatum pro eo Quatenus Ipso Summam Sexaginta Dyne Polonicalium ab actore mutuo Contractam et Fide bona ac verbo Nobili brevissimo Tempore Solvi Declaratam non tamen ad Submissas actoris et Amicorum Expostulationes exolutam quinimo quatuoriam annis apud Ipsum haerent Solvi Recusatam Solvat Citatur itaq praesente alias Dilatione Eadem Majoris anteriore Latiore in se Existente in Diem hodiernam Lmae cadene et proveniene Partibus ipsi utrisq et quae actorea pte Citata per G. Joannem Chmielewski Coram Judicio officij praesente Comparentibus et Judicialiter Controvertentibus quibus partium Controversijs Judicium officij praesente Coram se Inductis Exauditis ~~Decernit~~ Decrevit praesente Decernit Quatenus Satisfaciat G. Josephus Białowieski Dilationi Majoris ipso in ante actis Judicijs recepti idq Instanti

Tandem quoniam non satisfacit nec se moderamini
Judicij sui subicit Imo Comparens ab Inscripta Com-
partione Recedit ~~[illegible]~~
~~[illegible]~~ Praefatus actor Coram Judicio officij prae-
sens pls Comparens et Primum et Eundem hodiernum per
totum Judiciorum praesens Audientiam Imo attentans
memoratum Citatum ad Jus Judicii Vnibus et ultra Juris
formam vicibus quatuor ut ante ita et post officiosum
Arestum tempestive per G. Joannem Chmielewski Inter-
positum et per Judicium officij praesens susceptum
et Connotatum per Mlem Pnem Ilen Honestum Gregori-
um Kolwiecki de Bronowo Judlem clamando et vocando
~~[illegible]~~
~~[illegible]~~
~~[illegible]~~
~~[illegible]~~
~~[illegible]~~
~~[illegible]~~
~~[illegible]~~
~~[illegible]~~
~~[illegible]~~
~~[illegible]~~
~~[illegible]~~
~~[illegible]~~
~~[illegible]~~
non tamen Comparentem in Lucro Solutionis Sum-
mae Una Cum provisionibus alias in toto seu pro toto
Lucro Negotij sui Principalis admittente Judicij officij
praesens Judlter ac offe Condemnavit ulteriorque Sibi ita
in Causa per Judicium officij praesens fieri et Exequi postu-
lavit ad Judicium officij praesens Juri Communi postulatio-
niq ejusdem actoris utilitate Annuendo in vim ejusdem Lu-
cri ea in Causa obtenti Decrevit praesens Decernit
Quatenus Citatus Summam quaqua Convenitur una
Cum provisionibus actori in Instanti persolvat, Sub poena
Bnis quae in Casu Decreto praesens Contraventionis
nempe Summae praefatae non persolutionis prout de facto
non est persoluta Super Eo Citato praesens in Termino di-
sparente ex nunc Decernitur Mlisque Rni Gnalis
Suprascriptus Honestus Gregorius Kolwiecki de Bro-
nowo Judlis ad publicandam Eandem Bnis poenam

per Judicium

per Judicium officij praesens additur et Deputatur
Ut quia Mtis Satisfaciendo Deputationi suae a Ju-
dicio praesens habitae merat Bnis poenam modo praemisso
super citato obtent ac ipsmet citatum praesens in Trno
disparere esse Banitum Juri Contrarium et Rebel-
lem Ltre in Atrio Stubae Judlis ac in alijs Locis publi-
cationi Consuetis praesens plurima Nobilitate Ad
Judicio moderno Forumq publicum Congregata alta sua
praeconica et Sonora Ca voce proclamavit publicavit et
ad Notitiam Omnium ~~protunc pr~~ Ibidem adstantium
in Dubiam Deduxit de quo praesens Ad Mtis ~~fecit Rela-~~
~~tionem~~ E Loco publicationi Consueto ad Judicium
Suum Rediens fecit Relationem post quam Publi-
catam Bnis poenam Judicium officij praesens pro fa-
ciendo in praemissis Justa praescriptum Juris Com-
munis Executione officium Competens Videli-
cet G Burgrabium quoniam Castrense Plocense qui
prius requisitus fuerit facilius ve Conduci poterit
addit et deputavit qui G Burgrabius Castrense Plocense
ad primam partis actoreae Requisitionem Decretiq praesens
Exhibitionem Eandem Executionem de Bonis Citati
praesens in Trno Disparentis facere et peragere
tenebitur idq sub poenis Contra Renitentes
officiales Legibus Rni Sacitis praesens Interposit

Dilatio Munimentorum inter
NN Rzeszotarskie et Mcos Kar-
skie et Alios

~~In Causa et actione Judiciaria infrascriptae~~
~~inter Mtem Valentinum Rzeszotarskiy~~
~~actorem ab una et Mcos Josephum et Al-~~
~~bertum Minorennes Karskie Dapiferiae Do-~~
~~brinensis Sanoc Relawczyno et Repino~~
~~haeredibus tam Jacobum Rzeszotarskie Pa-~~

latinam Terrae Dobrinen. eorundem Bonorum
a Supra Scrto Mco Josepho Karski Dapi-
feriae Dobrinen. Jacobi Zesitarenen. Tu-
toris et quidem Minorennis cum Mci Tu-
toris authoritate et assistentia inhaerendo
documentis causam praesentem Parentibus
ad Judicium Officii

In Termino hodierno ex adcitatione Castren.
Capitis Plocen. Literali Sigill. Tenoris Sequen.
Thomas Gregorius a Dembowa Gora Dembo-
wski Plocen. Plonscen. et Capitaneus Vo-
bis Mcis Josepho et Alberto Minorenni
Karskim Dapiferiae Dobrinen. Bonorum
Rekawczyno et Repino Haeredibus tum Ja-
cobo Rosciszewski vice palatino Terrae Do-
nen. eorundem Bonorum a Supra Scrto Mco
Josepho Karski Dapiferiae Dobrinen. Juris
Zesitori et Tutori de personis Bonisque vestris
Gnaliter omnibus Vigore Regio et Nostra
Qua hac in parte fungimur Capitane-
ali authoritate Mandamus ut intermi-
nis Quaeretarum Causarum Officii Judi-
cijs Feria 2da prius et proximius ab hinc
Castro Plocen. Celebrandae personaliter ac
peremptorie Compareatis ad instan-
tiam Nobilis Valentini Rzeszotarski
actoris qui vos et quidem Minorennem
cum Mci Tutoris authoritate et assi-
stentia inhaerendo documentis causam
praesentem Juvantibus citat seu potius ad
revificatorie revificando vobis Causam
et actionem Judiciariam Morte ob Mci
Antonij Karski Dapiferi Dobrinen. Pa-
rentis vestri interrumpit insimul post
translapsum terminum seu terminos siqui
sibi actori ob non prosecutionem Causae praesen-
tem sunt translapsi nempe ad paratum De-
cretum solutionis inter ob Illem Jo-
annem Rzeszotarski Patruum actum ab
una et ob Mcum Parentem vestrum

latum

latum paratas ~~inquisitiones~~ Dilationes
tam munimentorum ejus Dd. Mco Paren
ti vestro Concessam qm Majoris vobis
recepto et hoc in Causa ~~et~~ Ratione Sum
mae Trecentorum Quinquaginta Florenorum
Polonicalium ex Summa Originali Mille
Quinquaginta itiae Florenorum Polonicalium
Dd. Grosae Mariannae Malanowska Conser
tio Nobilis Martini Rzeszotarski aviae
vero moderni actoris in sra et ejus Succes
sori legitimo Dd. Fabiani Filio cum poena
Luita in memorato Decreto expressa in
antecessum adjudicato restanti una cum
provisione provenienti ac complanatio
ne certa inter suprascriptum actorem ab
una et vos Mci Karscy Dapiferae Do
brinen parte ab altera Conscripta agnitio
non persolutionis processu Causae Delin
latiore in se obloquente adcitat ad videndum
et audiendum vos seu quem vestri onus acti
onis magis afficit ad Solutionem Summae ejusdem
una cum provisione Sententia Judicij officij
nostri Stringi poenas respectu Contra
ventionis Decreto Decerni Dilationibus
in toto satisfieri Caeteraque pro Causa et
Juris exigentia Conm vos Statui et
sententiari nihilominus ad publicandam
Baonis poenam ex vi Decreto Praeinserto
Contraventionis per Dd. Mcum Paren
tem vestrum Succubitam Mlem quem
vis addi et deputari Praesens ad citamini
sitis itaque termino advenienti parituri
et Judicialiter ad Praemissa responsuri
Dato in Castro Plocen feria 2da an
te Festum Sancti Bartholomaei apli pma
anno Domini al 1744 Tmo. Indiem hodi
ernam legitime cadente et provenien
partibus Ips utrisque et quidem actorea
per Gnosum Jacobum Kesicki Pleni
potentem inscriptum citata per Gnosum
Antonium Chmielewski Plenipotentem

inscriptum Coram Iudicio Officij Pszenę
comparenę et secum Iudicialiter Contro
vertentibus quibus partium Controversijs
Iudicium Officij Pszenę Coram se inclu
ctis exauditis ad affectationem Compa
rentis partis Citate hocce Iudicium de
dit et Concessit dilationem ad munimen
ta Causam Pszenę sufferentia ad se
quentes Querelarum Castrenę Plocenę Ter
minos post Dominicam Sexagesimae incidenę
~~[illegible]~~ Conservando Terminum partibus
memoratis utrisq in Pallegatis Iudicijs
sine ulla adcitatione Comparendi pe
remptorium huic incontinenti Mlis
Rni Enalis Honestus Gregorius Kolecki
de Bronowo authus et Iuratus palam
recognovit Quia Ips adcitationem Lite
ralem Sigill pro terminis Pszenę servi
enę editam Conę Pfatt adcitator ad Bona
Rękawczyno et Rępino iuxta datam in
citatione positam Anno Pszenę detulit
exportavit posuit reliquit et deposi
tione ut Iuris est notificavit de quo Pszenę
Iae Mlis fecit relationem.

Dilatio Inquisionis inr GG Mossakowskie
et Zawadzki

In Causa et actione Iudiciaria infrascra inr Instigato
rem Iudicij Officij Pszenę ~~parte ab altera~~ Eiusq Delato
res GG Laurentium Mossakowski Burgrabium Ca
strenę Plocenę et agntem Fulęcka invicem Conges
et quid Maritatam Actricem Cum sui Maritali au
thoritate et assia actores ab una et GG Joannem
Zawadzki et Evam Gorska invicem Conjuges Dnos
tam Albertum Maciak et Andream Krawczyk Sub
ditos Ips et quid Maritatam Citatt ~~ac Subd~~ Cum
Mariti Subditos autem cum Dni authoritatis et
assis inhaerend proanę Coram actt authcis Rni
factis ~~secundo pt obtentam~~ ac visionibus Damnore secundo
pt obtentam Contumaciae poenam ad Iudicium Offi
cij Pszenę

atq G Felicianum Gorski

Officij Praesentis parte ab altera Actt in Eo Divina Ipsius non
observatis legibus Rni quae neminem laedere diffa-
mare opprimere jubent, imo Pena vetant et
prohibent attamen Ipsi Zawadzki Actt nihil quidpiam
mali ab aliquo Evenire speran. per Divinis audi-
end. ad Ecclesiam Sueciner. advenien. post
expeditaq. Divina per G. Kozłowski Domum suam
Plebanalem invitatt eund. in iaden. insperate
Colaphisavit Converberavit baculo Concussit,
prostratt pedibus conculcavit damna plurima
instrumentis et pratis per deliberatam Inven-
tarior. tam per Ipsos Dnos quam Subditos Ipsius Im-
pulsionem Ac bonis sylvis Actt intulit, quapue
anno praeterito hordei sexagenas linas suibus
suis Compabulavit et nihilum reduxit, ligna
ad aedificium valentia per Actt per commodo Domus
suae ex bonis et silvis suis advectt ex hortophonio
subditis suis accipere demandavit aeas ~~fod~~ fodit
aedificia Actt disrupit ligna ex eisd. disruptis acce-
pit aliasq. violentias et injurias omnimoda in-
quisitione proband. perpetravit Citant. praesen. alias
Citatione eadem latiore in se existen. in Diem hodi-
ernam ltme cadent. et proven. partibus Ipsis utrisq.
et quid Actt per G. Laurentium Nossakowski Bar-
grabium Castren. Plocen. suo et aliorum Actt nne
prbr Citatt GG Zawadzki Conjugibus et Gorski per
G. Antonium Chmielewski Coram Judicio Officij
Praesen. Comparen. et secum Judbr Controvertere
quibus Partium Controversijs Judicium Officij Praesen.
Coram se inductis exauditis Teneri Partem
Actoream docere Partem Citatam de Jno et
Contentis Citationis Suae Censuit Judicium Praesens ut ducat Consequenter Jnjunxit Docuit, prosequi
In prosecutione ~~Judicium Officij Praesen.~~ Deci-
dend. Citationem Partis Actt ad affectationem
a et quo nam docuit proinde hocce Judicium

Ejusd. Hocce Judicium dedit et Concessit Dila
tionem Inquisitionis Parti utriq. sup. Contenta
Citationis et protestationis Partis actt. ad sequen.
Querelar. Castren. Plocen. Trnos. pt. De exagesi
mel Inciden. Conservand. Trnum Partibus memora
tis utrisq. in Pallegatis Judicijs sine quavis
ad citatione Comparen. peremptorium hicq.
in Continen. M.R.G.H. Gregorius Rokiecki de Bro
nowo authecus et Juratus etc. etc. ad B. Ra
mutowo G. Zawadzki ad B. Teplowo G. Gorski
juxta Datt. in Citatione posit. tum et cy pri
mam etc. Scribat iuxta praxim Cancellariae

69

Sub actu Sanctae Catharinae Virginis et Martyris 1747.

Baniti GG Sławęccy per G. Gościcki BCP

In causa et actione Judiciaria infrascriptae inter G. Bartholomaeum Gościcki B.C.P. locum actae ab una et GG Andream Sławęcki et Theresiam de Strzeszewskie inventum conjuges et quidem maritatae consortem cum sui mariti authoritate et assistentia inhaerendo protestationi ac manifestationi authentice factae ad Judicium officij praesentis parte ab altera citatae pro eo quia ipsi in insummam injuriam seu actoris procedendo ausi sunt non expirato contractu biennali inter se actae ab una et ipsis parte ab altera conscriptae et maribus eorum subscriptae ac vadio in eodem contractu expresso nec restituta summa ~~ta~~ nec intenuta exposita quam pro anno praeteritae ex re incorrespondentia non collectae quam certum Tymphorum vigore scriptae non persolutae de sorte seu medietate B. Borrewo se actorem superinequitandum expellere et ejicere seras pensiles ab aedificijs abstrudere possessione biennali privari praetensiones liquidas ex possessione praemissae sortis pullulandae nolle compensare agros magoreos inventarijs actae pro prijs coaratae et purgatae in possessionem ipsis apprehendere perinde actae summopere injuriare et damnificare ac contra leges Rni procedere poenasque exinde emergendas succubuerunt et in se traxerunt pro quibus praesentes citantur nihilominus pro reinductione in sortem ac propaenis ratione expulsionis et contractus non manutentionis sententia ipsis Judicij officij praesentis stringi et compelli caeteraque pro summis et causae exigentia decerni et sententiam praesentis aliasque citatione ipsa latione in se existentem in diem hodiernam legitime caducae et provenientes partibus ipsis utrisque et quidem actor personaliter tandem praefatae Pars actorea coram Judicio officij praesentis plebis comparens et tandem eundem Judicium per totum Judicium praesentis legitime attentans, memoratae partem citatae ad Jus Judice per M.R.G. Ill. Gregorium Kobiecki de Brzezowo Judicialem tribus et ultra summi formam vicibus quatuor per M.Ld. Judicialem Kobiecki interpositae et per Judicium officij praesentis susceptae et connotatae

clamatt et vocatt non tamen comparens in
Luno reinductionis in Bona violenter ad eum pta
aliar in toto seu pro toto Luno negotij prin
cipali ad mittens Judicio officij pr̃s Judicialiter
ac officiose condemnavit ulteriorq sibi per
Judicium officij pr̃s fieri et exequi postulavit et
Judicium officij pr̃s Juri communi annuendo in omni
ejusdem Luni legitime ea in causa obtentt Quate-
nus praefati citati de Bonis condescendant ex nunc
decernit Mlis Rmi Qualis ad publicandum eandem Ba-
nitionis poenam addit et deputat Qui quidem Mlis
faciendo deputationi suae a Judicio pr̃s habitt
memorattt Banitionis poenam modo praemisso obtentt
ac ipsemet citatt esse banitos Juri communi contra-
rius et rebelles hic in atrio Stubae Judiciali ac in
alijs locis publicationi consuett pr̃s plurima no-
bilitate ad Judicia moderna formaq publicatt con-
gregatt alta sua praeconica et sororosa voce publi-
cavit proclamavit et ad notitiam omnium pro tunc pr̃s in du-
bium deduxit de quo pr̃s Jdem Mlis fecit Relationem post
quam publicatt Banitionis poenam Judicium pr̃s pro fa-
ciendum in praemissis iuxta praescriptt Juris condemnatis
executione officium competens indelicet G. B. C. Plocus
quemvis qui prius facilius ac conduci poterit ad pri-
mam partis actoreae Requisitionem Decretiq pr̃s exhi-
bitionem facere et peragere tenebit idq sub poenis
contra renitentes officiales in legibus Rmi desuper
memoratas eandem executionem de Bonis citt Juneci-
ae officiose peragendum nec per se nec personas quasi
subordinatt audeat impugnare personas idq sub seor-
sima Banitionis et impetrandae poena quae eam impugnatt
pr̃s inter poenas Decreto hujus in continentiam MR. Hugonis Ro-
hiecki de Bianovo Judicialis palam Rit Juris ipse vita-
tis literatt sigillatt pr̃s Jnnio pr̃s Juris dictum praefatt citt
ad Bona Barcena Nobilis Zoria Zutia post Fes-
tum Sancti Michaelis archangeli proxime praeteritt
anno pr̃s detulit expectavit posuit reliquit
et depositione notificavit de quo pr̃s Jdem Mlis
fecit Relationem Qui quidem G. Burgrabius castrensis Plocus
satisfaciens munus officij sui a Judicio pr̃s habitt

Banitis Gl. Malewscy per G. Sutkowski.

In Termino hodierno ex Relatione Authentica coram Actis Crenae Vissogrodiensis recognito Literali Sigilli Tenoris Sequens Actum in Castro Vissogrodiensi Fe. Wa ante Festum Sanctae Catharinae V. & Martyris proxima Anno Dni 1747. Coram Officio et Acto praesens Crenae Capitis Vissogrodiensis pter Comparens MRG. Providus Antonius Mokolinski de Villa Cieslinki Authicus & Juratus Officioque praesens ex reproducto Authico bene notus palam publicaeque recognovit Quia ipsi Citationis Infrascriptae Copiam similem Sigilli unius ejusdem Essentiae pro Judicijs Crenae Plocensis Spectans ex Pte Jo. Pauli Sutkowski Acto conc. Gl. Malewskie cito Edito in Tenore Sequens Thomas Gregorius a Dembowa Gora Dembowski Plocensis Plonsensis etc Capitaneus Vobis Gl. Alberto Stephano Severino Nicodemo Ignatio & Georgio Fratribus inter se Germanis Malewskiem Bonorum Lempino. Antea ad haeredibus de Personis Bonisque vnis gtr omnibus Vigore Regio & nostra qua hac in Pte fungimur Capitis Authe mandamus ut in Terminis Querelarum Causarumque Officij Judicijs Tra Wa pius et proximius ab Fine in Cro Plocensi celebrandae pter ac peremptorie compareatis ad Instantiam Jo. Pauli Sutkowski conc. Pl. Lempino moderni haeredis Qui Vos in haerendae submissioni tam circa Contractum Resignato Vobiscum Confecto quam Resignationem coram Acto Crenae

Plocensi

Plocens sup Praefata Bona Cempino et alias
Sortes ejusd B. adjacens recognito per vos ab Omni:
bus in genere Oneribus & Impedimentis Jurisdi
cii Cautis tum quoq & Maioris per se Acto conc Vos
coram Actis Authis Rni facto citat idq in
Eo Quia Vos in Elusionem Acto procedendi dicto
et quando Acto contractu Resignatorum respectu
memoratorum Br Vobiscum Constituerat Spe:
cificationemq summarum reemptionalium eod
B. Affiscens per Vos Exprimendi affectaverat Vos
eadem Onera ut pote Raciasiens Conventui Mori:
alium Plocens Ordinis Sancti Dominici et Bo:
dzanoviens Ecclesiis proveniens in Munimentis
circa Conscriptionem Contractus protunc non habito
Expressa allegastis et summam Quadringentorum
Septuaginta Quinque Tyns Ecclesiae Bodzanoviens
tantum non Majorem provenire Indigitastis cum
nunc vero Acto a Rndo Alberto Gostatoszky Vicario
Bodzanoviens ad Judicium consistorij Plocens pro Solu:
tione census ab Eadem summa per Vos remonstrato
verum a summa Majori Mille Ducentorum
Florens Polons Ecclesiae Bodzanoviens in Sera B.
Lempino Affiscens proveniens ab Ultimaq Qui:
etatione conveniens Igitur Citamini ad Videndum
et Audiendum Vos ad Solutionem summae Restans
ultra summam praefato Quadringentorum Septuagin:
ta Quinq Tyns ad allegationem Vestri per
Acta sui se Assumpto ad Complementum Sum

mae

mil Mille Ducentorum Florenorum Polonorum per Praefatum
Vicarium Ecclesiae Rodzanoviensis a se Actis praetensis
provenientes per Sententiam Judicij Officii Nostri Vi:
gore Cautae sibi Evictionis cum retento Stanu Possessio
ne Vestri Censu Stringi Comportationem Munimen:
torum Bona eadem Lempino Elucidanda ac Quietatio
nis de Decimis per Vos circa Recognitionem Donatio:
nis et Levationem Summae condictatae restitui Decla:
ratae in huiusque non Restitutae pro super Realitatem
Comportatae Juramentorum Juramento Injungi
ab Impedimento praefati Vicarij Rodzanoviensis
eximi ac id quod Juris conc. Vos Statui Decimi
& Sententiari praesentes Sitis Termino adveniente Pari:
tuis & Judicio Responsuri Datum in Civitate Plocensi Fa
cta post Ctm Sancti Martini Pontificis Confesso:
ris proxima Anno Dni 1747. ad Bona Cybulino Ato Die
hodierna in Actu Contentum Exportavit Detulit Posuit
et de positione Notificavit de quo praesens Episcopus
Mtis Relatio Ex Actis Crenae Capitulo Vissogrodiensi
resensum Gadomski manu propria Lectum cum Actis
Locus Sigilli castri Illius tum quoque ex Citatione
Literatae Sigillatae Crenae Capitulo Plocensi Tenoris se:
quentis Thomas Gregorius a Dembowski Plocensis Plon:
siensis etc Capitaneus vobis Gl. Alberto Stephano
Severino Nicodemo Ignatio et Georgio Fratribus Inter
vos Germanis Malesskim R. Lempino Antecactis
hieredibus tum Mm. Antonio et Francisco Kozie:
brodzkim de Perronis Bonisque Aris gtr Omnibus
Vigore Regio et Nostra qua hac in Pte fungimur etc

Sentenciae Aringa ad Instantiam Gr. Pauli Sutkowski
Comitis B. Lempino modernis haeredis Actoris Vos
Inhaerentes Submissioni tam circa Contractum Re-
signationum Vobiscum Conscriptum quam Resigna-
tionem coram Acto Crenensi Plocensi Sup. Praefato B. Lem-
pino et alias Sortes eisdem B. adjacentes recognito per Vos
ab Omnibus in Genere Oneribus et Impedimentis Juridicis
Cautio tum quoque et Maiori per se Acto conscriptis Vos coram Acto
Rni factae citat idque ideo Quia Vos in Elusionem Acto
praecedentes Dum et quando Acto contracto Resignato respectu
memorato B. Vobiscum Constituerat Specificationemque
Summarum reemptionalium eadem B. Afficientes per Vos exprimendas
Affectaverat Vos Eadem Onera ut post Raciasciensem Conventus Plocensis
monialium Ordinis S. Dominici et Bodzanoviensis Ecclesiae
provenientes in Munimentis circa Conscriptionem Contractus
Ptunc non habito expressa allegastis et Summam Quadrin-
gentorum Septuaginta Quinque Tyrenses Ecclesiae Bodzanoviensis
tantum Non Majorem Indigitastis cum Nunc vero Acto
a Rndo Alberto Golatowski Vicario Bodzanoviensi ad Judicium
Consistorii Plocensis pro Solutione Anni non ab eadem Summa
per Vos remonstrata verum a Summa Majori Mille Ducentorum
Florenorum Plocensis Ecclesiae Bodzanoviensis Jnscriptum B. Lem-
pino Afficientes provenientes ab Ultimaque Quietatione per Vos
retenti convenit Igitur Citamini ad Videndum et audiendum Vos
ad Solutionem Summae restantis ultra Summa Praefato 465
Tyrenses ad allegationem Vestri per Acto in se Assumpto ad
Complementum Summae Mille Ducentorum Florenorum Polonicorum
per Praefato Vicarium Ecclesiae Bodzanoviensis a se Acto Praeten-
sae provenientes per Sententiam Judicis Officii Nri Vigore
Calitae Sibi Evictionis cum Retento Stante Possessione Vestri
Censu Stringi Comportationem Munimentorum B. Eadem
Lempino Eluidantes per Vos circa Recognitionem Dona-

tionis

tionis et Levationem Summae pro pretio condictae restitui declarato in huiusq non restituto praevio super Realitatem Comportato Juramento Injungi et ab Impedimento praefati Vicarij Rodzanowicze Eiusmodi ac Idquod Juris erit conc. Vos Statui Decerni & Sententiam praesentis Termino advenienc. Partium et Judicis responsuri Datum in Cro Plocensi F. Wa pt Fm Sancti Martini Pontificis pro Xa Ma Dni 1747. In diem hodiernam Rite ac Termino cadenc. et provenienc. Ptibus ipsis Utrisq et quidem Acto ptr Cito pro Interesse Gl. Severini & Georgij Maleskich per Gnum Matthiam Baguinski in Sorum Plenipotentem pro Interesse Mm Koziebrodzkich Pinierniae Dobrinenc. per Gu Thomam Unierzyski Coram Judicio Officij praesenc. Comparenc. et secum Judicis controvertenc. Quibus Ptium Controversijs Judicis Officij praesenc. coram se Inducto exaudito Quoniam Gl. Albertus Stephanus Nicodemus Ignatius Maleszcy praesenc. in Termino disparent et se condemnare permittunt Proinde cum Comparenc. Judicium Officij praesenc. Causam praesenc. suspendit Suspensamq esse Declaravit ad Convictionem disparenc. Quos disparenc. Praefata Pars Acto coram Judicio Officij praesenc. ptr comparens & Terminum Eundem hodiernum per totam Judicis praesenc. audientiam Lme attentans Memorato Cito ad Jus Juridice per M. R. Honestum Gregorium Rokicki de Bronowo Judicem tribus et ultra Juris formam Vicibus quatuor uti Ante Ita & post Officium Arestum tempestive per Mtem Judicem Rokicki Interpositum et per Judicis

Offi

9 Sub Actu Catharinae N 747

~~83~~ 73

Lucrum Uterioris sup Lugowski a pte Kraiewski.

Iuxta actum Executionis infrascriptum in Bonis infenus nominatis officise p Insfra specificatum G B C P Expedit ac manu ejus ppria Subscriptum Cujus Tenor Sequit talis Actum in B Villae Zaborowo F. 3tia ante F. Nativitatis S. V. M. ante Hortophorium Citar Jure victor pxa Ano Dni 1747 Coram ~~offic~~ G Matthaei Sokołowski B C P in psen NN Adami Chmielewski Alberti Szemplenski nec no MRS P Gregorij Karbowski de villa Janowiec authi et Jurati ad Actum psen acclamand assumpti Qui quid G B C P insistendo Legibus Rni de pagend executionibus conne sancitis satisfaciendo quoq addioni a M Antonio in Zakrzewo Zakrzewski Vexillifero Trne Zawskrzen et vice Capitaneo Castren Plocen vigore muneris officij Sui ad B Suprasora cum Suprasoris NN ac Mli Condescendit Jurisdictionem Suam Officij p supsorum Mlem fundavit pacem et Securitatem publicam Circa ejusmodi Actus Officiosos de Lege Servand pcustodivit, Partes utrasq ad si Comparionem pdicto Mli acclamare Injunxit, quo in Trne acclamatorio prbr Comparens Ignatius Stanislaus Kraiewski suo et Consortis suae nne reproduxit pdnam Bnis de Actu ejus in Cre Plocen F. 2da ante F. S. Mathaei apli et Evangelistae pxa Ano Dni 1746 et hoc in Causa ratione Summae Mille Centum Tyn una cum pvisione ac pdna luita ~~nont~~ non persoluonis, e pcepu Causae de his latiori Aloquen p Suprasorum G Kraiewski vigore Ejusd Pdnae Bnis petijt Executionem fieri et pagi Verum quoniam ex adverso prsbr Comparens G Albertus Lugowski Eand Execuonem his formalibus bronie y niedopuszczam tey Exekucyi swoiem y Brata mego y matki po zostałey niegdy po Oycu naszym imieniem, gdz ja nie iestem wielny z Bratem swoiem tylko iestem arendarz y presentuię Kontrakt de Data Ejus

r

in Vigilia F. Natalis S. Joannis Baptistae
Anno Dni 1745 in Zaborowo spisany a Jako
arendarz prosze o remissę do Grodu Płockiego
impugnavit Citatus praevictus proinde Gnosus
B. C. P. ab eadem executione supersedit et causam
praesentem cum toto ejus effectu ac partibus utrisque
proultoriori dijudicatione ad Judicium Cas-
trensem et Plocensem remisit remittitque praesentem conser-
vandae Termini partibus memoratis utrisque in pulle-
gatis Judicijs ~~com~~ sine quavis additione com-
parendi peremptorium Mathias Lokotowski B.
C. P. juratus manu propria in Termino itaque hodier-
no vigore praeinserte remissionis conservationisque
Ipsi Termini in Diem hodiernam utrinque cadentem et
provenientem partibus Ipsis utrisque et quidem ad Loca per
G. Antonium Chmielewski Ipsorum Plenipotentem citata
per G. Antonium Malewski coram Judicio Officij
praesentem comparentem tandem quoniam comparens ~~ab~~
partis citatae ab inscriptione comparitione recedit proinde
praefata pars actoris ~~per se~~ coram Judicio Officij
praesentem per suum Plenipotentem comparens et Terminum
eandem hodiernum per totam Judiciorum praesentem
audiendi utrinque attentam praefatae citatae praesentem
in Termino disparentem ad jus juridice per M. R. G. H.
Gregorium Rokiecki de Bronowo Judicem Tribus
et ultra Juris formam vicibus quatuor uti an-
te ita et post ossium arestum tempestive per
G. Antonium Chmielewski Interpositum et per
Judicium Officij praesentem suscipitur et connotatur clamatur et
vocatur non tamen comparentem in lucro ulterioris
fortis finalis ac indilatae executionis alias
in toto seu pro toto lucro negotij sui propriis ad-
mittentem Judicio Officij praesentem judicialiter ac offi-
cio condemnavit ulteriora sibi ea in causa
per Judicium Officij fieri et decerni postulavit

vit et Judicium praesens Juri Communi postula
tionique Partis actae utilicite annuendum in
vim Ejusdem Juris Ultime ea in causa obtentae
decrevit praesenti decernit Ducatenus G.B.C.P.
qui quisvis qui prius requisitus fuerit facilius ve
conduci poterit Eandem executionem ad pri-
mam praenominatae partis actae requisitionem
Dni praesentem Exhibitionem faciat et peragat idque
sub poenis contra renitentes officiales legibus Rnis
Sanctitatis praefati vero citati Jure victi Eandem Exe
cutionem ~~for~~ ulteriorem fortem officio per
agendam nec per se nec per suas quasvis subor
dinatas audeat impugnare personas idque
sub poena Bnis ~~per Sup~~ praesentem interponit Dni
ratione vero Impugnantiae ulterioris Executionis
praefata Pars Actorea petijt super ~~eisdem~~ citatis ac eo
cujus nne impugnatae est poenam Bnis perpetuae
decernit aliaque in Talibus fieri solita Judice
exequi et sententiari postulavit Et Judicium
praesentem Juri Communi Instigationique Partis actae
uti licite annuendum super Eo citato ac sis cujus
nne impugnatae est poenam Bnis perpetuae
decrevit ~~praesenti decernit~~ Eandemque Impugnato
rem ac Eos quatenus nne impugnatae esse esse
perpetuo Banitos sententia sua declara
vit ad Eandemque publicandam Bnis poenam supra
sorum Rostecki Judicio suo adstantem addit et
deputavit Quinquidem Mtis satisfaciendam Deputa-
tioni suae a Judicio praesentem habitae memoratam
Bnis perpetuae poenam super Eodem citato
ac Impugnatore esse Banitis Juri Communi
contrarios et Rebelles hic in Atrio Stabae Ju-
dicialis ac in alijs locis publicationis consue
tis praesentem plurima nobilitate ad Judicia
~~ac Ipsmet~~ Et obtentae ac Ipsmet citatae Disparentes
Impugnatorem

moderna Forumq publicum congregata alta
sua pronunciata et sonorosa voce proclama
vit publicavit et ad notitiam omnium p
tunc adstan. Ordinarii Mtis loco publicationi solito ad Jud
suum rediens fecit relationem Postqm pu
blicatis Bnis poenam Jud Psen p faciend in
Pmissis juxta Psonium Juris communis executio-
ne causa Psen cum loco effectu ~~ad Mum ac par~~
ad M Capitaneum Civi seu MM Locor Capitaneos
sub cujus vel quor Jurisdictione Pfatis citt
ac Jj quor mo impugnat est cum Bonis suis sub
sunt vel consistunt remisit, remittitq Psen
Dori Psen Vigore.

Sub acto Catharinae 1747

~~84~~ 75

Lucrum ultimariae super famato Jędrzejewicz Civo Plocensi Plocensi per Magnificum Ludovicum Machczoński optentum

Juxta actu executionis infra scriptum hic Plociae per infra specificatum Gnosum Burgrabium Castrens Plocens expeditum manu ejus propria subscriptum cujus tenor sequitur talis actum Plociae ante Lapideam famati Antonij Pendrzeiewicz Civis Plocens Feria secunda post Festum Sancti Martini pontificis proxima Anno Domini 1747 Coram Gnoso Adamo Miłodrowski Burgrabio Castrens Plocens in praesentia Gnosor Thomae Obrepski et Caroli Linczewski necnon ministerialis Regni generalis Petri Morzicki de Plocko Authentici et jurati actui praesenti adstantis et eorum aclamantis quiquidem Gnosus Burgrabius Castrens Plocens in sistendo legibus Regni deperagendis executionibus sancitis parendoque ad dicioni suae ab officio Castrens Plocens habite ex requisitione officiosa Mci Ludovici Machczenski Thesaurarii Trnae Dobrinensis actoris jure vicentis ad plateam praefati famati Jędrzejewicz Civis Plocens condescendit ibidem formata juris dictione sua officiosa partes ad sui comparationem praedicto ministeriali aclamare jussit quo in termino Petri Comparens Gnosus Thomas Obrepski impetratus Plenipotens reproduxit condemnationem in Lucro ulterioris super praefato famato Pendrzeiewicz Civo Plocens ex parte supra scripti requirentis in Lucro Plocens Feria secunda post Dominicam Misericordiae

ratione summae Centi trigiata Tynfonu Polonicaliu
mutuo Contracto n solutionis oplenta et publicata
petiit executionem fieri et p agi et traditione subse-
qui Cujus postulationi officiu Burgrabiale anuendo ad
executione et traditionem Condescendere voluit veru
quoniam Cill n du sufficienter jure Convictus proin
de ab executione supersedit et Causa hanc Cu toto
effectu rursus ad judiciu officij presentis Castri Plocen
pro fortiori et finali Convictione ad disjudicatione
remisit remittitq presentibus Conservanda partibus
memoratis utrisq in praalegatis Judicijs prius et proximi
ius ab hinc in Cro Plocen Celebrandis sine ulla ad Cill ter
minu Comparendi peremptorium decreti sui executionis
vigore Adamus Milodrowski Burgrabius Castrens
Plocen mpp In termino itaq hodierno vigore praesen
sertis remissionis Conservationisq ipsis termini in die
hodiernu Legitime cadente et proveniente parti-
bus ipsis utrisq et quidem actorea p Gnosu Jacobu Kesi-
chi Cill p Gnosum Felicianu Kiselewski Coram
Judicio officij presens Comparentibus tandem quo-
niam Comparens partis Cill ab inscripta Compari-
tione recedit proinde praefata pars actorea Coram
Judicio officij presentis Cltr Comparens et ter-
minum eundem hodiernum per totam Judiciorum prae-
sentium audientiam Legitime ad tentens memoratos
Cill presenti in termino disparentem ad jus juri
dicentibus quatuor per ministerialem Regni Gnate
honestum Gregoriu Rokecki de Bronowo Judiciale
ut ante ita et post officiosu arestutem pestive per
Gnosum Antonium Chmielewski interpositum et
p Judicii officij presentis susceptu et Connota
tum Cltr et vocatum Comparens in Lucro ullimaria

Sortis finalis faciend executionis admittente Judicij officio
ej presentis ac officiose condemnacionis ulteriora per Judicium
officij Prosequi in causa frenis decernit postulavit Judicium officij presentis pun commoni postulationis partis actoris ut licite annuendi in vim expedicionis literarum Regiarum in causa optenti decreti presentibus et decernit quatenus Pus Burgrabius Castri Plocens quivis qui primis requisitus fuerit facilius vel condescendens ad primam partis prenominatae actoris requisitionem et causae executionem ultimam sortem finalem ac indilatam debitis alii pretextu obstantibus quibuscunque impedimentis oppositionibus seu impedimentis dissensibus relationem ad assignata in scriptis et inscripiendi quosomnes presentis decreti infractores facias et operaturus eos subpenis juxtapenis statutis prefatus pro ordine debitae executionis sortem finalem cum dilatam debitis suis peculiaribus effectibus pagendi et persuadendi quosvis subordinatos audeat impugnare personas ejusdem subpena Banitionis perpetuae contra impugnatores presentis interpositi decreti et decretis presentis exhibitionem

Ulteriorum ex parte Leszczynskii Sup Dzwanowskij

Instanta Actum Executionis impraesentiarum nominandi officio Sup Dzwanowskij Leszczynskii Sup Dzwanowskij exhibita manu ejusdem Actum Leszczynskii Sup Dzwanowskij Actum Sortis Leszczynskii Sup Dzwanowskij Actum Leszczynskii Sup Dzwanowskij Actum Leszczynskii Sup Dzwanowskij Actum

Sub actu Catharinae 1747.

Banitus S. Michael Bromirski p S. Josephatam Bromierska.

In Causa et actione Judiciaria Infrascripta inter S. Josephatam Bromierska et Christophori Filiam cum et Gnosa Theresia Kosienska progenitam Virginem Innuptam in assa de Jure Competentem actricem ab Una, et Gnosum Michaelem Bromierski adhaerendo Scriptis Certis manualibus p eundem S. Bromirski Sup varias Summas in eisdem Scriptis expressas ab actrice acceptas datis ac alijs Documentis Causam pdem Juvantibus Secundo pt obtentam poenam Contumaciae ad Judicium Officij pdem parte ab altera Citt pro eo quatenus ipsas Summas varias Scriptis manualibus Comprehensas Septingentorum Quinquaginta Sex Tynphon efficiens, ac aliam Summam ad Quadringentos Septuaginta Tynphon reductam ad Compactum verbale diversis temporibus p eundem S. Michaelem Bromierski ab actrice uti Sorore Sua germana mutuo pro brevi tempore Contractas hucusq n exolutas Una cum Provisionibus ab eisdem Summis tam Scriptis manualibus, quam Compacto verbali actrici assecuratis de iusto Provenientibus, ac nihilominus Summam Provisionalem a Summa originali de Bonis Paternis et maternis actricem modernam ex Bonis Bromierz Concernentem Scripto Certo manuali Solvi declaratam pdenti Coram Judicio in Instanti p solvat et realiter enumeret. tum quoq Expeditionem muliebrem actricem respicientem ad Normam et Proportionemq alterius Sororis Gnosae Zoltowska juxta regestrum Conscriptum et Subscriptum actrici restituat, extradat, Seu dare Curet, aut pro eadem expeditione muliebri juxta taxam regestri solvat, et Satisfactionem omnimodam pdtet, igitur Citatur ad Videndum et audiendum ipsas ad pmissa p Sententiam Judicij Officij pdem Stringi Stringi, Solutionem Summarum tam Scriptis manualibus quam Compacto verbali efficientium in Unum Mille Ducentorum

viginti sex Dñi originalium cum Proviſionibꝫ
reſtitutionemq Sumæ Proviſionalis a Sumâ Data-
rii ex Bonis Brunicz proveniente atq expeditionis
muthebni, seu Compensationem pro eadem aſſignari
Satisfactionemq omnimodam modo quo Illma Data-
ri debitam injungi, Litis expensas ad dem ma-
data Compensari, Literasq pro causa huius et Iñi
exigentia contra ijdem Status decerni et Senten-
tiam pred ab eo Litâone ijdem omissa, fieriq mat
Completen mdiem Audiernam hmõ Cadem pars pred
adversa Causam Judicii officij pred ptr Comparen
et Primum eam Audiernum p dictum Judicem
tractum hmõ attendam memorat Litium ad
huc Judicem p mtem Iñi Gnatem Th. Dilgonium
Nokicchi de Brunowo Judicem tnty et ultra Ju-
rio formam vicibꝫ quatuor clamat et vocat
in tamen Comparet mtem Solutionis Sumarum
cum Proviſionibꝫ ac Satisfactionis quarumvis pden-
tionum in textu Litâonis expressarum ab eis
toto seu pro toto lucro negotij sui Principalis Judi-
cialiter ac esse condemnavit condemnatq p ultimi
viaq sibi causa p Judicium officij pred fieri et
exequi postulavit, et Judicium officij pred Juri Comun
Postulationiq ejusdem actricis ubi licite ac mudo
in vim ejusd lucri hmõ eam causa obtend decernit
pdentibꝫ decernit quatenq Litus Emoq michael
Brunicki actricis frater germanq dispares
Sumas p quibꝫ Convenitur actrici una cum Proviſio-
nibꝫ mderantibꝫ Solvat, ac Satisfactionem omni-
modam in pdentionibꝫ quibuvis in textu Litâonis
expressis actrici pred p dictum pena Ramtionis
quil in casu decreto pdem contravenientium nempe
Sumarum cum Proviſionibꝫ in pdictionis, ac in
pdentionibꝫ Satisfactionis petare recusâonis pre-
text de facto omnibꝫ non esse Satisfactum Super eodem
Litis disparende eamque decernit, mihiq Iñi Dñi
Supradictꝫ Honesty Dilgonij Nokicchi de Brunow
Judici ad publicand eand. hmõ plenam Attribu
subdelegat atq quo tribus Litis faciendo deputâonis
Jure a Judicio pred habitis memorat Primo plena
modo omisso Super Litis disparende obtend decret

ac ipsemet Citt. praed. in Trno n. Comparendo esse Banitum
Juri Communi Contrarium et rebellem. hic in atrio Stu-
bae Judicis ac in alijs locis publicationi solitis praedictis plu-
rima nobilitate ad Judicia moderna forumque pu-
blicum Congregata alta sua sonorosa et praeconica
voce proclamavit, publicavit, et ad Notitiam
omnium, ibidem ad Stan. indubiam deduxit de
quo praedictis Mtis eloco publicationi solitis ad Judi-
cium suum rediens fecit Relationem. Post quam
publicatam Bnis poenam modo praemisso obtentam
Causam hanc ad mcum loci Capitaneum seu mcos
locorum Capitaneos sub cuius vel quorum Juris-
dictione praefatus Citus cum Bonis suis subest
vel consistit remittit remisitque praedictis Inconti-
nenti mtis Rni Gnalis H. Gregorius Rokiecki de
Bronowo authus et Juratus palam rnt quia ipsi
Citationem literatam sigillo pro Judicijs Crea. Loco
Servien. edito Cin. praefatae Citt. ad Bona Bromierko
magna sortemque Citti ibidem sittam Fra Se-
cunda post F. S. Lucae Evangelistae proxime praeterita
anno praedicto tum et ejus primam ex qua poena con-
tumaciae est obtentam tempestive ante obtentio-
nem illius in una integra septimana detulit ex-
portavit, posuit, reliquit et depositione Notifi-
cavit de quo praedictis Mtis fecit Relationem. pro
facienda in praemissis juxta praescriptum Juris Communis
executione.

Decretum Condescensionis In-
ter Relictam G. Burski et Successo-
res ol. Mci Karski Dapiferiae Dobrinen.

In Causa et actione Judiciaria Infrascripta Inter
G. Catharinam de Bromierskie Relictam ol. G. Joan-
nis Burski Contem Viduam actricem ab una
et Mcos Josephum Albertum Karskie Dapi-
feriae Terrae Dobrinen. ac alios Successores ol.
Mci Antonij Karski Dapiferi Dobrinen. et quidem
Jacobum Roscieszewski vice Palatinum Dobrinen.

Minorennes Siqui Sunt Comdebita de Iure
Competenti authe et assa ad hærendo Con-
tractui ad Inscriptioni obligatoriæ alijsq;
documentis Causam præsen Iuvantibus 2do
post obtentam Contumaciæ pœnam ad Iudi:
ciu Offij præsen parte ab altera Cittos pro eo qua:
tenus ipsi Summa Trium Millium Florenor
Polon Actrici Invim obligationis Bonor Gluchowo
Inscrum præsenti Coram Iudicio p Solvant, Bona eadem
reabeant, prætensiones ex fundo Bonor pullulan
tes pacificent, qua propter Citant ad videndum
et audiend Ipsos ad Solutionem Summæ Superi-
us ex ppa Sententia Iudicij offij præsen Stringi,
et Compelli præsentibus, alias Citaone eadem præmissa fung
in se Complectente in diem hodierna Lmæ in Ciden
et provenien partibus ipsis utrisq; et quidem Actorea
p G. Adamu Milodrosky Plenipotentem Inscrum
pltr, Citta et indicens p G Antoniu Chmielewsky
Plenipotentem Inscrum pltr, Coram Iudicij Offij præ:
sen Comparen et secum Iudltr Controvertentibus
quar Controversijs partiu Iudiciu Offij præsen
Coram se inductis exauditis Teneri partem Acto:
rea docere partem Cittam de Trno et Contentis
Suæ Citaonis idq; in Instanti et ut doceat Iudltr
decrevit, et quoniam Docuit proinde Causa præsen pro
sequi injunxit in prosequendo ulterioribus partium
hoc id Iudiciu Controversijs exauditis decidendo Cittonem
partis Actoreæ Siquidem pars raone exemptionis Bo
nor Gluchowo partem Cittam ad Suu Iudiciu Conve:
nit proinde Suspensa tantisper decisione Solvonis Sum:
mæ in obligationem expositæ necessaria esse Conde:
scensionem Iudicij Officij Sui ad Fundum bonorum
Bonor Gluchowo Censuit Censetq; præsen quod Officium
Unius absentia non obstante ~~ideo~~ mutuo partiu Sumptu
Captato tempore prævia de Sui adventu avisatione an:
te Tamen Vigiliam Festi Nattis S Ioannis Bapti:
stæ Anno imminenti 1748vo venturam ad fun:
dum

fundum eorunq; Bonor Conducend et condercensual
de pretencionibg fundi ex obligatoria possessione
emanantibg inquiret, investigabit, et cui aequo compe:
fierit pro Iusto et aequo et Iudicabit, Inquisitionesq;
fuerit ex predict Contractuu obligatoriu ac alias Transa
dionem Considerabit, Solucionem Summa in exemptionem
Bonor eorunq; proveniens Inquirget, Compensacionem
desolacionis seu reparacionis demandabit, ac in omnibus
et singulis pretencionibg pro Lege et justitia iuxta Trium
partium finaliter decidet diffinitabit et moderabit, Cuius
decisioni partes aquiescere debebunt, et tenebunt, idq;
sub pena Banorii in Trio eodq; Condercensionis publicand
pro quo Condercensionis Trio presentem citat Ge Josephum Burik ad
citare ad citandum vero in eodq; Trio Comparere tenebit idq;
sub eadq; pena Banorum in Trio eadq; publicandq; in Continen:
ti Mtis Rni Gnalis. St Gregorij Le Kreczy de Bronowo auctis
et Juratus pralam Rit quia ipm citationem Literis Sigillatis
pro Trnis presentj servien edixit Cui Pfatus citor ad Bona Rg:
pino et Re Rawicino Fra 3tia post Festum Sctae Trinita:
tis proxe preterit ad presentium et ejus primam exquapl:
na Contumatia est obtenta tempestive ante obtentionem
Illius in una Integra Septimana delulit, exportavit, pro:
nit, reliquit et depositionem notificavit de quo presen
Id Mtis fecit relationem

Instrumenta sive Acta Jaroszewskie et Kuborskie

In Causa et actione Judiciaria in transcripti entes Mtis
cobum Jaroszewski et Annam de Kuborzhe Suscep Con
juges Locatatores Zakrocimey actores abusa et quiq
St Maritalis cum Sue Maritj authoritate et assistentia
Mtis Catharinam de Gumowskie Relictam St Mathei
ciani Kuborski Succamerarij Zakrocimey Contem Vi
duam Matrem tum Gradium Tribus Kuborskie in
existendo Contractus inter se Mtis actorem Maritum suum
et Mtis Succamerinam inivimus cum St Mtis Marito suo
parte ab altera Conscripto tum Maioni Lo nre fatis
Dopt obtenta Contumacie penas ad Judicium officij Prey Sante
ab altera citat pro Lo quatern Ipis dimman Festum Pentecos
stellium Florenor Polonicalis ex Summa originali Virgi
ti stellium Florenorum Polonicalis provenicy Contractus
profecto

ob Mulam in Formatione Capitis et

Sponsalitio enim Dotis de Bonis Paternis et Maternis
post M. Annam de Kucborskie Jaroszewska Pocillatoris
sam Zakrocimen. M. Actori pro tempore iam pridem Elapso
Solis assecurato hucusq non Exoluto una cum pisionibus plenis
Coram Judicio peremptorie persolvant et realiter enumer-
rent igitur Citant ad videndum et audiendum Ipsi ad premissa
per Sententiam Judicij Officij plenis Stringi Solutionem
Summae Undecem Millium Florenorum Polonicalium unacum
pisionibus ab actu Contractus Sponsalitij assignari
Satisfactionemq omnimodam Juxta Conscriptum Contractum
M. Actori Marito pretari demandari in Litis expensis
Condemnari rne Contraventionis Contractui poenas in-
rogari et ad quod Juris erit decerni et Sententiam plenam
aliad Citatione Eodem premissa Jurius in se Complectendum in
diem hodiernam Lmae Cadendum et provenienda

et Nemini extradatur

Munimenta Imor M.M. Jaroszewskie et Kucborskie

In Termino hodierno ex ad Citatione Literali Sigillata Castren.
Capitt. Plocen. Tenoris Sequen. Tomas Gregorius a Dembowa
Gora Dembowski Plocen. Plonscen. etc. Capitt. vobis M.M.
Catarinae de Gumowskie relictae ott. M. Feliciani Kucborski Suc-
camerarij Terrae Zakrocimen. relictae Consorti Viduae Matri-
tum Egidio Kucborski Succamerariae Terrae Zakrocimen. Filio
de Personis Bonisq vestris Generaliter Omnibus vigore Regio
et Nostra qua hac in Parte Fugimur Capitt. auctoritate
Mandamus ut interminis Querelarum Casarum Officijs Judicijs
Feria Secunda prius et Proximius ab hinc In Cro Plocen.
Celebrandae Pter ac Peremptoriae Comparatio ad Instanciam
M.M. Jacobi Jaroszewski Pocillatoris Zakrocimen. et Annae de
Kucborskie Succamerariae Terrae Zakrocimen. in vicem Conjugum
Actorum qui vos et quidem Maritata Consors Cum Sui M. Mariti
Authoritate et assistencia Citant seu pocius ad Paratam processum
et Optentam Super ott. M. Feliciano Kucborski Succamerario
Zakrocimen. Marito et Parento vestro Condemnationem revifica-
toriae revificandae vobis Causam et Actionem Judiciariam Morte

ott.

ejusd M: Sulamerowij Terre Zabroiman Marite et Bonis
vestris respectiue non solutionij restantis dotis Summe decem
Millium florenor Polonicalium Contractus Specialis Mentio
assignate et ad solvend assecurate vel hoc in puncto Visus
Eidem extradi in casu Renunciat et Contest obligatorie in tempus
non vltra Decisam ad Acta ulteriusq vestrum ca In causa Iuris
procedi Solutionem Summe ejusd decem Millium
florenor Polonicalium restantis cum provisionibus proveniens
tium et in Solutionem condemnationij in Iudicijs Officij
Vestri super Edicto de M: Sulamerowicz marito et Procuratore
vestro octoq pro re Acta injugi ac Bona respectiue Contraven
tionis causatis et ponderatis Super votis extendend decerni
et ad quos Iuris erit pro Clemencia negotij causa ejusd Sen
tenciari Citis illay Termino ad videndum Partibus et Iudicialiter
Responsuris Datte in Ro Roza Feria Tertia ante Festum
Nativitatis S: Joannis Baptistae Proxima A. D. 1747. Indictione
nadicima incidente et proveniente Partibus hinc inde et quid
Alte M. Jacobo Jarosewski Bon Mulore Zabroiman Iud et M:
Consortis sud Pr. pot S. Jacobi Hyacinthi Pisoni potente Procuratore
Coram Decio Officij Curtis comparentibus et secum Iudicialiter
Contraventente quare Controversijs Partium Iudicium Officij Curtis
Coram se indebite auditis ad Assecutionem Comparentis Partis Actricis
dedit et concepit hoc ipsum Iudicium dictionem ad manimenta
Causam Curtem impugnatis ejusq processum ejusq Curtis Actricis Impendit
Jus pondamq esse declarat, ad Sequendum querelam Actoris Reum
Terminos Prius et proximius ab hinc in Fo Roza Celebrand
Terminum Partibus memoratis utriusq impedallegatis Iudicijs
sine quavis ad tacione Conservat Comparend Peremptoriam
In Continenti: M: R. S. nonagesimus Gregorij Rotaricki de Bronow
auctoritate et Iurisdictione Curiam Regiam Scribatus M. Rotatio Exe
ta Stidem Cancellarie ad Bona Dombek Feria 4ta ante Fm
Natis Babtis proxima presentia A. Curti in una integra Scripti
mana detulit Etc. Etc.

Banitus vt Lupo Ultimand p. Jarzyntowski per p. Domaczewski.

Juxta Actum Executionis infrascripti in B. infrascriptorum Bona
per infrascripti p. Burgrabium Cene Locum expeditae ac
mei ejus propria subscripsi Cenam Executum in Bonis Maduzyno

Actum in Castro Plocensi in Ter:
minis Querelarum Causarumq Officij
Judicijs Una cum Continuatione An:
tenorum Causarum in Diem hodi:
ernam Incidentibus Feria Secunda
in Crastino Festi Sanctae Agnetis
Virginis et Martyris Anno Do:
mini 1748.

Decretum Remissionis inter Collegium
Plocens Soc. Jesu et M.M. Ciechomskie.

Juxta Actu executionis infrascriptum in bonis
inferius nominatis p infraspecificatu Gnosu
B C Plocen expedit manuq eius propria subscriptu
ad actaq Castren Capitanelia Gostinen per
oblata porrectu tenoris Sequen Actu in
Castro Gostinen Sabbatho post Festum Sancto
rum trium Regum proxime Anno Domini 1748
Ad offu et Acta praesen Castren Capitaneali Gostinen
personaliter veniens G. Michael Dramienski
nomine cuius interest obtulit offo praesen Actu
executionis in bonis infrascriptis offose p G
B C Plocen expedit manu eius propria subscri
ptum ad Acta Castren et in Acta praesen ingrossan
de tenore Sequen Actu in bonis Ciechomice ante
portum Curiae M.M. Ciechomskich Dapife
ror Gostinen Conjugum haereditaria Se
xta in Crastino Festi Sancti Thomae Apli
Anno Domini 1748 coram Gnoso Antonio Chmie
lewski B C Plocen praesen G G Michaele Dramienski

nec no Martino Chiczewski nec n̄ Mli Rni
P. H. Petro Morzycki de Plocko Authen et Ju
rato Actu ꝑsen Acclamantem qui G B C Plocen
Satisfacien muneri offi sui ac additioni a
M Thomae Dembowski Capitaneo Plocen in
virtute Decreti quo ad ꝑagen executionem
Petricoviae in Judiciis ordinarijs Gnalibus
Tribunalis Rni Sabbatho pridie Festi San
ctae Hedvigis Viduae Electae Dei Anno ꝑsen
ꝓlati per ea pressu habitae ea in Stantia Reli
giosissimi in Christo Patris Joannis Rosci
szewski Collegij Plocen Soc Jesu Rectoris
tum et totius Collegij Plocen Soc Jesu Auct
Jure vincen vigore Condemnationum tri
narum unius Feria Secunda Ante Festu
Sanctae Catharinae Virginis et Martyris
prima in Anno 1746 ratione pae nae semi
duplicis Quatuordecim marcarum Plon
in sublationem dilationum infirmita
tis et majoris alterius respectu ꝓvisio
num ꝑ duobus Annis a Summa quatuor
millium Floren Polon sup Bonis Ciecho
mice haeren Sabbatho pt Dominicam Con
ductus Parchae prima Anno ꝑsen Tertiae
deniq occasione Summae Quatuor Millium
Floren Plon sup ꝓfatis Bonis Ciecho
mice se se extenden Feria Sexta in vi
gilia Festi Nativitatis Sancti Joannis Ba
ptistae in Anno itidem ꝑsen 1747 ex
Decreto Castren Plocen Feria Secunda Ante
Festum Sanctae Catharinae Virginis et
Martyris in Anno 1746 adjudicatt non
solutionis imo Decreto in omnibus punctis
totalit Contraventionis sup M M Georgio
Ciechomski et Elizabethae Juska invicem
Conjugibus dapiferis Gostinen Cittatt jure

2

victis omnium in Castro Plocen optentarum
publicatt et subsecutt tum put fusius [illegible]
condemnationes pt Actum supra exaratt
Decretu optentae in se obloquuntur ad Bona su
prascripta pvia partis citatae avisatione
cum NN et Mli in Actu notatis Condescen
jurisdictionem suam per vocem Suprafati
Mlis pmulgata offore fondavit et partes utrasq
ad sui Comparitionem Suprascripto Mli
acclamare in iunxit quo in termino ex
parte Citatt personalit Comparen MM
Michael et Leo Ciechomski Citatt iure
victt filij psen Collegij Plocen Soc Jesu,
Religioso pcuratore traditione Brum
uti pt rem Judicatam Vigore Supraspe
cificatarum Condemnationum obtenta
rum exponente Eandem executionem
Manifestatione Certa in Castro Gosti
nen Feria tertia Ante Festu exal
tationis Sanctae Crucis pxima Anno
psen p M Georgium Ciechomski Da
piferum Gostinen de gravamine al
tius dicti Decreti facta et int posita
tum termino editt Citationis p Ju
dicis Castren Plocen p relevatio
ne memorati Decreti Collegio Plo
cen Soc Jesu instituto Authentice
tamen n inscripto quae Manifesta
tio una cum tertio impugnarunt
et remissionem ad Judicia Tribu
nalitia Rni Petricovien obstatibq
pmissis affectarunt quibus itaq
attentis impugnationibus idem
Gnosus Burgrabius Castren Plocen

ab eadem ulteriori executione seu
traditione Brum supercedens Causam hanc
cum toto effectu ac partibus in omni
bus tribus Cathegoriis tam respecta
summae originalis quam provisionum
atque poenarum Iurarum Decreto adjudi
catur rursus ad Judicium offi Castren
Plocen primosque et proximos Judicij
eiusdem quaerelarum ternos in Castro
Plocen Celebrandum unde emersit pro fina
li decisione et praemissarum impugna
tionum resolutione remisit remittitque
praesentem ternum Partibus memoratis utrisque
ac impugnatoribus in praeallegatis Judicii
Castren Plocen sine quavis adlitatio
ne Comparendum peremptorium praesentem vi
gore Antonius Chmielewski BC
Plocen manu propria Originale circa
acta ~~relictum~~ manet Ex Actis Castren
Capitanealibus Gostinen Restrum D. mo
chowski Manu propria Locus sigilli
Castri illius Interno itaque hodierno
vigore per inserta remissionis conser
vationis ipsius terni in diem hodier
nam legitime Eadem et provenientem par
tibus ipsis utrisque et quidem Actt
per religiosum in Christo Patrem Jo
annem Rosciszewski Soc Jesu Collegij
Plocen Rectorem suo et totius Eiusdem
Collegij nomine personaliter citata per M
Lonem Ciechomski Dapiferidam Gostinen

filiu et inscriptu Plente personalit coram Judicio
offi psen Comparen et Secu Judicia
lit Controversen quibus partium Contro
versiis Judicium offi psen Coram
se inductis auditis resolven remissi
onem ab offo B C Plocen executorialiter
fundo Bttum Cuchomice ad judicium
Suu facta Siquidem pars citat Contra
Decretu Anterius Judicij Sui hac in
Causa latum de gravamine p manife
stationes Suas querulata est relatio
nemq expartata p Judicis Tribuna
litis Rni Petricovien Servien cita
tionis Contra hocce Decretu Coram
Actis psen Feria Quinta pt Festu
SS Trium Regum Anno psen In
scripta reponit p inde Judicium
obstan pmissis Cuad Eandem ad Ju
ditia Tribunalitia Rni Petrico
vien remisit remittitq Judican
Conservando Terminu partibus
memoratis utrisq in pallegatis
Judicijs Tribunalitiis Rni Petri
covien Sine quavis atcitatione
Comparen peremptorium Decreti
psen Vigore

Decretum una Cum Condemnatione
Inter S.S. Malewskie et Bromirski
ac Alios

In termino hodierno ex dilatione Anterio
re Scrutinior et inquisitionis partibus infra
scriptis in anteactis Judiciis per Judicium offi
psen in Actoratibus et reatibus Concessa idq ad

Hoc Decretum

sequen quærelant Castren Plocen ter
nos ut pote modernus cum termini ibidem
Contenti legitima Conservatione facta et
hoc in Causis et Actionibus Judiciariis infra
scriptis binis prima quidem intentigato
rem Judicij offi psen Eiusq delatores
GG Carolum ac Jacobum Adamum et He
dvigim Malewskie olim Gnosi Martini
Malewski Capitani Sacræ Regiæ Majestatis
crudelit intempti filios et filiam et qui
dem minorennes cum tutorum de jure in
cuben Authoritatibus et assistentijs Actores
abuna et GG ac M Michaelem Bromier
ski actualem homicidam Josephum Swie
coslaum Bromierski Ensiferum Visogro
dien ac Hiacynthum Rosciszewski ad
patratum hoc homicidium Cooperato
res et Consultores adhæren pclama
tioni Capitis olim G Martini Malew
ski crudelit interempti cum Solenni
ptestatione ac aliis documentis Cuam
psen juvantibus Secundo pt obtentam
Contumaciæ pœnam si ad Eam psen perti
nere videbit ad judicium offi psen parte
ab altera Citatos pro Eo quia ipsi non
observatis debitæ observan legis tam di
vinæ qm humanæ gradibus Contraq
pcepta divina pceden ausi sunt et teme
re psumen pcipue M Bromierski Ensi
fer Visogrodien et G Rosciszewski olim Su
pliciatus Joanem et Josephum Rosse ac Nkar
wowski Swasu ipsorum et Consilio ad auferen
vitam olim Gnoso Martino Malewski Cru
delissime p G Michaelem Bromierski ac su
prafatos Rosse Subordinarunt et appre
ciarunt munere et eisdem Consilia pbu
erunt qui talit subordinati primo in op
pido Drobin ad eundem Suprafatum olim
Gnosum Malewski Conjaculati sunt

hoc Decretum spectat ad Pledeny actum videlicet Catharinæ et 747mo

5

ac pt Eandem Conjaculationem Gnosu Ro
sciszewski ac M Bromierski Svasu
ad nefandu Scelus Consilio intercipien
via penes Villa Setropie Suprafa
tum olim Gnosum Malewski occide
runt ac invita GG Feliciani Malewski
ac Stephani Ribicki disceden ex bonis
Cybulino tum et paccipien hocce cor
pore e loco delicti Supponendo esse in
ibidem Gnosu Carolu Malewski fratrem
crudelit interrempti Germanu Svasu
hoc tempore M Bromierski Ensiferi Vi
sogrodien itidem via liberam interce
perunt ac post Eosdem oppresserunt
invita machinarunt omniaq ex Subordina
tione ipsorum et Consilio peregerunt Ipse
vero G Michael Bromierski Cum subordi
natis Suprafatis Rosse ac N Harwowski
Supplicatt Sine justa ratione ex oppido
Drobin Suprafato olim Gnoso Martino
Malewski via libera interceperunt oppres
serunt ac post ad Bombardas et Sclopeta
se se pripien ad Eundem Conjaculati letalit
postq Eandem Conjaculationem pedester
fugientem Com framcis ad sequendo enormi
ter Convulnerarunt et occiderunt post fataq
eiusdem olim Gnosi Malewski innumerabi
les excessus varijs in locais peregerunt
perque pmissa leges Rni et Divinas trans
gressi Sunt pœnasq ex inde Emergen
ratione tantorum excessuum Sue dubu
erunt p quibus Citant psen Altera quoq
inter Instigatorem Judicii offi psen eiusq defa
torem Gnosu Hiacynthum Rosciszewski
Actorem ab una et Gnosu Carolum Pa
rentem et Adamu filiu Malewskie olim

Gnosi Martini Malewski Capitani
Gwardiae Sacrae Regiae Majestatis fra
trem et Filiastrum germanos tum Jose
phatam Bromierska relictam olim Gnosi
Martini Malewski Capitani Gwardiae
Sacrae Regiae Majestatis similiter ad
Quam suprascripti sese implicarunt
et foslit involvent adhaerent Manifesta
tionis suae coram Actis Authen Rni facta
ad judicium offi psen parte ab altera
citatt p eo quia ipsi spretis legibus
et Constitutionibus Rni contra directos
vel indirectos calumniatores et hono
ris detractores satrigorose descriptis
ausi sunt et temere psumpserunt spe
alicuius lucri ex se Actt erroganr olim
Joannem Rossi Actualem olim Gnosi
Martini Malewski Capitani Gwardiae
Sacrae Regiae Majestatis homicidam tam
circa intrusionem ad carceres qm va
rios alijs temporibus blandis suis ver
bis et pollicitationibus et precipue decla
ratione n privare vita aut condonare
poenas quasvis corporales p decretio
Judicij offi psen sup pfatto Rossy ex
vi delicti eius ~~ex vi delicti eius~~ im
positas imo liberum quod si ad se
Actt hoc nefandum p ipsum patratae
necis applicaverit scelus seducere
qui taliter ipsorum subvenciosis mo
dis seductus se Actorem nullius cul
pae conscium imo innocuum circa tur
turata confessata p offu civile ex ipso
excerpta ac si ipsum sup induxisset
ad patran necem in persona olim Gn

7

Martini Malewski Capitani Guar
diae Sacrae Regiae Majestatis quod nun
qm probabit in simulavit ac tandem
circa ultimum vitae suae agonem in
ipsa Acie praemissa omnia in praesentia
multorum variae conditionis hominum
ptunc adstantium reclamavit ipsi tn
his omnibus non attentis verum in summum
aggravationem honoris et fortunae pro
cedens processum sibi Actori aggravato
rie et indebite intuitu causae Aene
cis instituerunt perindeque se Actorem
in quo piam non redarguitum in ho
nore qui aequiparat vitae calumi
arunt in litis expensas induxerunt
poenasque in legibus Rni descriptas tam
respectu praemissorum quam ratione procu
rationis falsae recognitionis succubu
erunt et in se traxerunt pro quibus su
per ipsis decernens et extendens praesens
citant alias dilatione eadem Ante
riore scrutinij et inquisitionis latio
re in se existens in diem hodiernam
legitime eadem partibus ipsis utrisque
coram Judicio offi praesens comparens Mlemque
Rni Gnalem Judicialem post procuratas
ad regestrum inquisitionum inscripti
nes ad rotisharum sup incoruptionem
testium inducens a Judicio offi praesens
sibi addi petentibus quorum partium
Judicium offi praesens affectationi annuens
Mlem Rni Gnalem H. Gregorium Kolucki
Judicialem eisdem partibus suprascriptis

addidit et deputavit quo sic Mli rotis ante
partes Eadem et quidem Gnosus Carolus
Malewski Suo et Aliorum Actt nomine
Magnificus Josephus Swietoslaus Bro
mierski Ensifer Visogrodien Suo tan
tum nomine Gnosus Hiacynthus Ro
sciszewski itidem Suo tantum nomine
in Eam Juramenti rotha prout testes
ad prohibenda testimonia inducen non
sunt corrupti nec appreciati aut alio
quovis modo instructi in actoralibus
et reatibus Suis juramenta corporalia
ad Imaginem Crucifixi Christi Dni
observata Debita prestandorum juramen
torum Solemnitate flexis genibus
in facie Judicij offi presen fecerunt et pre
stiterunt Deo et Sancta Jesu Christi
passione ita ipsos adjuvante testimo
niaq per testes deposita in occlusis rothalis
cuiq partibus pvia judicij offi Sui quieta
tione Sunt extradita ex procurata itaq
inscriptione ad disjudican in Regestro
Judiciali incidens Actore Gnoso Carolo Ma
lewski olim G Martini Malewski Capitani
Guardiae Sacrae Regiae Maiestatis crudeliter
interempti fratre germano Suo et aliorum
actt nomine personaliter citata pro interesse
M Josephi Swietoslaj Bromierski Ensiferi
Visogrodien per eundem personaliter pro interesse
G Hiacynthi Rosciszewski citatt simul
et Actt per eundem personaliter coram Judicio
offi presen comparen et secum judicialiter
controverten quibus judicium offi presen
controversiis partium exauditis teneri
originaliter partem Actoream Videlicet Gl

Malewskie ad inscriben Comparitionem reatus
ad Actt Gnosi Hyacinthi Rosciszewski idq
in instanti ad invenit et Judicialit decre
vit Citatt itaq GG Malewsci p Gnosu Hi
acinthu Rosciszewski ad Judiciu offi psen
p G Carolu Malewski Suo et aliorum Citatt
nomine personalit Judicium offi psen
Controversijs partium int se agentium
ulterioribus Coram se inductis ex eauditis
reponere Eisdem partibus Scrutinia nec
non inquisitiones tam in Actoratu qm reatu
suo Coram judicio eductas idq in instanti
mandavit et quoniam Scrutinia Eadem
tam in Actoratu qm reatu nec non G Rosci
szewski in Suo distincto Actoratu inqui
sitiones eductas Cuj pars Actorea videli
cet GG Malewsci se se subiciunt reposuerunt
pinde ad lectionem tam Eorundem Scruti
niorum qm inquisitionis Judicium Con
descendit. Quibus lectis et p singula
puncta Trutinatis ac diligenter Confide
ratis et quidem quo ad obiecta et reatu
M Josephi Bromierski Ensiferi Visogrodien
licet quidem eisdem Scrutinijs Sufficient
non p bas M Bromierski Ensiferum Viso
grodien cum G Michaele Bromierski filia
stro Suo ac olim Michael Karwowski Janne ac Jo
sepho Rosse Suppliciatis ad auferen olim
G Martino Malewski Capitaneo S R Mtis
vitam Conspirasse Consiliumq ac Suasum
ad necem eius p bluisse Verum tamen dedu
cit olim Joannem Rossy ex oppido Dro
bin p danda G Michaeli Bromierski de
aggravatione p olim G Martinu Malew
ski olim N Karwowski ad Bona Bromierz
defenden ex recto itinere ad Bona Bromierz

tendente ad Bona Maliszewko eiq haeredit
diuertisse ibidemq cum Eodem M. Bromier
ski Ensifero Visogrodien. Secreta Colloquia
expediuisse postq peractam Eandem die
conjaculationem olim Gnosi Martini Ma
lewski interremptionem tam liberisq m
torturatis olim Joannis Rossy supplicati
Confessatis probat Eundem Joannem Rossy
personae levem et excessibus notatam ad
famulitium G. Michaelis Bromierski obeun
dum in defensionem Eius Contra olim Gno
sum Malewski interremptum incognito
sollicitasse in recompensam mercedis apre
ciationes cu G. Michaele Bromierski
eidem declarasse tendere illa die Necis
ex oppido Drobin iter ad Bona Maliszew
ko diuersenti Colloquio secreto incita
mentem eiusdem necis exstitisse ac post
subsecutu idem delictu adstando inter
rempto corpori Capiendu respu necis Con
cordiam G. Michaeli Bromierski suasisse
Inde p p missis p confessatu deductis
punibilem Eundem M. Bromierski Ensi
ferum Visogrodien. Judiciu offi psen esse
sentiavit Sententiatq psen et licet ma
jores p peruisse debuerit p aenas verum
quia Scrutinijs directa de p missis prout
confessatis in culpat n arguit p inde ad
mitiores condescenden decrevit quatenq
idem M. Bromierski Eluendo p missa
turrim Castri psen ab actu in octo deco
septimanis ingrediat Eiusdemq sessio
nem p spacium duodecem septimanarum
continuat et expleat nec n in egressu
de turri Vadium Capitaneali simplex

parti Actoreæ judicio vero suo mediū
vadij Capitanealis parti quidem Actoreæ
in termino egressus de turri coram offo
et Actis ꝓsen sub pœna infamiæ circa
manifestationem facien in ibidem Ju
dicio vero suo in instanti sub pœna
Banitionis ex Restro pœnalium publi
can quo ad reatū G Hiacinthi Rosci
szewski licet quidem de Solicitatione
olim Joannis Rossy ad obeundū G Mi
chaeli Bromierski famulitium ac ad
interremptionem olim G Martini Malew
ski ꝑ libera et tusturata eiusdem Rossy
confessata idem G Rosciszewski arguit
esse reus verum quoniam scrutinijs
id sufficient n̄ deducit imo Iisdem
scrutinijs per Eundem olim Joannem
Rossy circa supplicium de ꝓmisso obiecto
reclamatt deducit esse pinde evadat
idem G Hiacinthus Rosciszewski cū te
stibus sex genere sibi similibus et pos
sesionatis in eam juramenti rotham prout
ꝓfatū olim Joannem Rossy Cāā interfi
cien olim Gnosi Martini Malewski ad fa
mulitium Gnoso Michaeli Bromierski
obeun n̄ solicitavit nec ad necem eius
Eundem Rossy incitavit in quoq piam n̄
est reus idq in sequentibus querelarū
Castren Plocen Judicijs suis post Domi
nicā sexagesimæ Incidēn postqm̄ Evasio
nem vel non judicium offi ꝓsen decernet
id quod juris et justitiæ erit conservando
terminū partibus memoratis utrisq

in pallegatis Judiciis sine quavis ad
citatione Comparendi peremptorium
quo ad Actoratum Gnosi Hiacinthi Ro
sciszewski G G Malewskim institutum
non temere Eundem G Rosciszewskiegisso
judicium offi prsen adinvenit et parte
litatum videlicet G G Malewskie uti
inquisitione non redargutos liberos
fecit et pronunciavit pronunciatq Scru
tinia vero p partem Actoream educta
ad convictionem disparen G Michaelis
Bromierski pvia denuo obsigillatio
ne Eorum ac Judicij sui dereceptis quieta
tione eidem parti Actoreae extraden
censuit Censetq et extradit, quem dispa
rentem pars pfata Actorea Originaliter
agens ad judicium offi prsen tribus et ul
tra juris formam vicibus quatuor cla
matum et vocatum non tn Comparen in lucro
pœnarum legum videlicet libere Capti
vationis et Colli admittente Judicio offi
prsen Judicialiter ac offose Condemnavit
ulterioraq sibi per Judicium offi prsen
fieri et decerni postulavit et Judicium
offi prsen in vim Eiusdem lucri legiti
me Ea in Caa obten pœnam infamiae Sup
Eodem G Michaele Bromierski disparen
decrevit ac ipsumet perpetuo p infami
Sententia Sua declaravit ad Eandemq pu
blican infamiae pœnam Suprascrum Mlem
judicialem addidit et deputavit quiquidem
Mlis Satisfacien deputationi Suae a Judicio
†† per Mlem Rni Gnalem †† Gregorium Rokiecki de Brono
vo Judicialem

praesentem habitae memoratam banitionis poenam modo praemisso obtentam ac ipsius praesentem interne disparem esse banitum juri communi contrarium et rebellem hic in Atrio stubae Judicialis a in aliis locis publicationi solitis praesentem plurima nobilitate ad judicia moderna forumque publicum congregata alta sua praeconica et sonorosa voce proclamavit publicavit, et ad notitiam omnium protunc adstantium in dubiam deduxit de quo praesentem idem Mtis fecit relationem postquam publicatam banitionis perpetuae poenam judicium offi praesentem praefacienda in praemissis juxta praescriptum juris Comonis executionem causam hanc cum toto eius effectu ad M loci Capitaneum seu MM. Locorum Capitaneus sub cujus vel quorum jurisdictione memoratus citatus cum bonis suis subest vel consistit remisit remittitque praesentem decreti vigore

Banitus M Duczyminski per G. Mangowski

Intermino hodierno ex dilatione Anteriore rejectionis causae in anteactis Judiciis recepta et per judicium offi praesentem parti actt data et concessa idque ad sequentem quaerelam castrensem Plocensem terminos ut pote modernos Intermini ibidem cantentem legitima conservatione facta et hoc ex relatione authentica coram Actis castrensibus Capitanealibus Ciechanoviensibus per Mtem infrascriptum recognita tenoris sequentis Actum in Arce Ciechanoviensi Feria Quarta post Dominicam pal.

ramis palmar Quadragesimalem prima
Anno Dni 1747 Coram offo et Actis Psen Ca
stren Capitanealibus Ciechanovien perso
nalit Comparens Mlis Rni Gnalis N Mar
tinus Mieszkowski Authen et juratq.
offo Psen notus Palam recognovit quia
Ipse Citationem literalem Scrillatam Copiae
infrascriptae Similem p Judicis Ordina
rijs Gnalibus Tribunalis Rni Radomien
servien Sub titulo integro Regio Emanata
tenoris talis Augustus Tertius Dei Gratia
Rex Poloniae Magnus Dux Lithuaniae Rus
siae Prussiae Mssoviae Samogitiae Livoniae Kijo
viae Volhiniae Podoliae Podlachiae Smolen
Severiae Cerniehoviaeq nec non haereditt Dux
Saxoniae Princeps et Elector Vobis Gnoso Ada
mo Duczyminski Thesaurariae Brestenciae
viae Cohortis loricatae Illustris M Rudzinski
Castellani Cernen Comillitoni Infra expssarum re
rum Inferius nominandi Actoris p priarum
receptori et tentori ac M Francisco Tasto
wiecki Dapifero Stescien eiusdem Cohortis
Gnali Comendanti aliisq Comillitonibus et toti
eidem Cohorti de bonis stipendijsq vestris
gnalit omnibus mandamus ut in Judicijs
nostris ordinarijs Gnalibus Tribunalis Rni
Radomien Causam Fisci adacta et positio
ne Psen Citationis recte in quatuor Septi
manis Seu tum dum et quando Causa Psen
ex Regestro sibi Competen ad judican legiti
me Inciderit personalit et peremptoriae
Compareatis ad Instantiam Instigatoris eius
dem Judicij nostri ac ejus delatoris Gnosi
Stanislaj Kangowski Actt quivos in haeren
ptestationi Suae Coram Actis Authen Rni
Contra vos factae peremptorie Citat Cides quia
vos et primum tu G Duczyminski Comillito
licet si N Laurentium Wolski puerum Acto
ri famulan cum equis et omnibus appa
ratibus ac duobus paribus sclopetorum

Ob malam Informationem Cassatur.

atq pecunijs et alijs rebus regestro se
orsivo Connotatis per ipsum modo illicito
intercepti aufugien et ad Civitatem Ti
kocin Curren in triduo pt fugam
et patratu furtum Cepistis et memora
tas res omnes ac pecunias p ipsu fur
to ablatas integre recepisti attamen
Eunde puerum fidefragu et manifestu
furem fugitivu n detinuisti imo re
ceptis ab ipso omnibus rebus Actt pprijs
pedester illum libere in fugam dimis
sisti et ipsi pvcalibus ad fugam ex rece
ptis rebus et pecunijs unu par sclo
petorum et tymphones quinque dedisti
Actt Autem tertia die pt Captum pfati pu
eri extraditionem ejus et rerum recepta
rum requirenti tantum non nullas
res ut pote Solum Equu et unu par
sclopetor et Certu nonisma remisisti
alias vero res Selectiores et pciosi
ores regestro Seorsivo Connotatas ad
summam Mille tymphonu reducen
Circa te detinuisti Et receptionem
Eur denegasti ac in hucusq detineada
cum magna Actt injuria et damno de
negas et ad multas requisitiones Actt
personales et amicabiles restituere n
vis imo deffugis in extraditione et re
stitutione pmissar rerum detentar
allaboras ac pt vos M Lastowiecki Com
mendans et G Comillitones p Judicijs
vestris Militaribus Ciechanoviae Con
gregatt cum idem Actor Coram vobis
in supra expsis contra Eundem G Du
czymienski Comillitonem vestru Sua
querimoniam exposuerat justitiamq facien

postulaverat loco administrar Justitiae
et finelis pfatae Cae decisionis Cunde
Actt tum ultuariae oppressistis quaerela
ejus exaudire noluistis imo ipsu verbis
asperis tractastis diffamastis contem
ptuastis et hanc clausa ad quod vis
Judicium cum pospostitione tantu ver
balit rejecistis Actt summopere in ca
rentia pallegatarum rerum receptarug
et restui denegatar injuriastis damni
ficastis p quod contra leges Rni ac
divinum praeceptu processistis et exinde
poenas in Eisdem Legibus Rni ratione supra
scriptar Sancitt una cum injungenda sub
juramento pstar extradictione et restitu
tione ptactar rerum regestro seorsivo
conscriptar memorato puero Actt fu
gitivo receptar et in huiusq detentar
ac compensatione carentiae Marum sive
in defectu restitutionis solutione taxae
illar p Actt comprobar ex stipendiis p
nominatt G Duciminski de mercede
deservita concernen quae psen citatio
ne apud eandem vestram cohortem are
stant tum refusione litis expensar in
debitae erregatar succubuistis p quibq
decernen citamini sitis itaq terno ad
venien parituri et judicialit respon
suri Datt in Radom feria sexta pt
Dominicam Judica Quadragesimalem
pxima Anno Dni 1747 ad oppidum
Ciechanow residentiamq cohortis pfatae
ibidem sittam feria secunda pxime pre
rita extraditt et notificavit de quo psen
idem Mlis fecit relatione et Actis Castren
Ciechanovien rescru Kamienski manu ppria

Locus Sigilli Castri Illius alias dilatione Ca
dem latiori in se Existen in diem hodier
nam legitime Caden et provenien partibq
ipsis utrisq et quidem Actt personalit
Citatt p P Antonium Malewski Camera
rium terrestrem Zaskrzen excepto Gnoso
Adamo Duczyminski Thesaurarida Bre
sten Cujaviae quoniam idem Gnosus Du
czyminski psen in termino disparet
et se Condemnare permittit pinde cu
comparen Judiciu offi psen Caa psen
suspendit Suspensamq ~~esse~~ esse decla
ravit ad Convictionem disparentes
quem disparentem pfata pars Actt Cora
judicio offi psen personalit Comparens et
terminum Eandem hodiernu per tota judi
cioro psen ~~hodie~~ audientiam legitime atten
tans memoratum Citatu ad jus juridice
p Mlem Rni Gnalem H Gregorium Rokiecki
de Bronowo Judicialem tribus et ultra juris
formam vicibus quatuor uti ante ita
et post offosu arestum tempestive per G
Antonium Malewski interposit et per Ju
dicium offi psen susceptum et Conno
tatum Clamatum et vocatum non ta
men Comparentem in lucro retitutio
nis rerum mobilium Equorum alas
in toto seu p toto lucro negotij sui prin
cipalis admittente judicio offi psen ju
dicialit ac offose Condemnavit alteriorq
sibi p Judicium offi psen fieri et decerni
postulavit Cuius postulationi Judicium
offi psen uti licite Annuendo in vim
ejusdem lucri legitime Ea in Caa obtenti
decrevit psenq decernit quatenus pfatq
citatus res mobiles p quibus Convenit
restituat idq sub pena banitionis quae
in Casu Decreto psen Contraventionis nempe

Easdem res n̄ restitutionis prout de facto
non sunt restitutæ ex nunc decernit Mlis
Rni Gnalis Honestus Gregorius Kolischeck
de Bronowo Authen. et Juratus p Judicium
offi psen ad publican. Eadem Banitionis
pœnā addit et deputat quidquidem Mlis
satisfaciendo moneri offi sui a deputa
tionis a judicio psen habitæ memoram ba
nitionis pœnam modo pmissi obtentam ac
ipsum met Citatum esse banitum juri Com
moni contrarium et rebellem hic in Atrio
Stubæ judicialis ac in aliis locis publica
tioni solutis psen plurima nobilitate ad ju
dicia moderna forumq publicū congregata
alta sua pconica et sonorosa voce pcla
mavit publicavit et ad notitiam omnium
ptunc psentium in dubiam deduxit de quo
psen Idem Mlis fecit relationem postquam
publicatam banitionis perpetuæ pœnam
Judicium offi psen pfacienda in pmissis
juxta pscriptum Juris Comonis Executio
nem Caam hanc cum toto effectu ad M
loci Capitaneum seu mm locorū Capita
neos sub cuiq v quorum jurisdictione
pfatus Citatus cum bonis suis subest v
consistit remisit remittitq psen

Banitus G Duczymenski per G Kan
gowski

Intermino hodierno ex reiectione partiumq
in anteactis Judiciis recepta et per Judici
um offi psen data et concessa idq ad sequen
Quærelar Castren Plocen ternos ut pote mo
derno cum termini ibidem contenti legiti
ma conservatione facta et hoc ex decreto Tri
bunalitio Causar fisci Radomien tenoris ta
lis Actum in Radom in Judiciis Gnalibus Tri
bunalis Rni Caa fisci lege publica comitior pri
me pteritor Varsaviæ Celebrator constitutis

et ordinat.

Agnethis 1748

~~100~~ 91

ordinatis Feria Sexta post Festum Sanctorum
Viti et Modesti Martyrum prima Anno Dni.
1747 Judicium presens Gnale Tribunalis Rni
Causarum fisci Radomien ad affectationem par
tis Cuius interest Decretum ex manuali de
Decretorum judicij sui int partes infrascriptas
sub Actu Superius specificato plutu infra
scriptum de tenore tali Inter Gnosum Stani
slaum Kangowski Actt personalit et M
Adamum Duczyminski Thesaurarium Bresten
Cujaviae Cochortis loricatae Illustris Mci
Rudzinski Castellani [illegible] Ac totam Cochor
tem Cittat per M Adamum Ciemniewski Eius
dem Cochortis Commilitonem et Plenipoten
tem suo et totius Eiusdem Cochortis nomi
ne personalit et Gnosum Dramienski atq
oppidum Ciechanovien ac alios idicentes
et Actt per Eundem Gnosum Dramienski suo
et aliorum Actorum personalit Judicium Idem
Caam Gnosi Kangowski ad offum Castren
Plocen primosq et primos offi Eiusdem Que
relarum ternos post Festum Nativitatis
Sancti Joannis Baptistae In Anno presen Cele
bran remittit judicam quod offum inqui
sitiones furatorias si opus fuerit ad Conten
ta Citationis partis Actt et manifestatio
num partium utrarumq expediet jura
menta excipiet restitutionem rerum aut
valoris Earundem Solutionem regestro
specificatum Cui per quem competierit in
junget et partes pexigentia negotij presen
et justitiae ac terminorum finalit pcira
apellatione ac non obstantibus quibusvis
manifestationibus et terminis decidet et
disjudicabit Cuius offi decisioni partes pa
rere et acquiescere sub pena banitionis
in ibidem toties quoties si opus fuerit sup
parte Contraveniente publicanda tenebit
quo vero ad Inductionem et Actoratu Gnosi

Dramienski et oppidaneor Ciechanovien ac
alior Caam Eandem ad offum Castren Zakro
cimen primosq et primos offi Eiusdem Que
relas terminos post Festum Sancti Ma
thei Apostoli in Anno pren Celebran p fina
li disjudicatione remittit quod offum de
violentijs perpetratis damnis injuriis Cau
satis alijsq omnibus et singulis pretensio
nibus investigabit inquisitiones jurato
rias ad Contenta Citationum partes Acta
Manifestationum vero partium utrarumq
expediet ex eisdemq inquisitionibus quidquid
compertum fuerit in omnibus injuriis ac te
xtu Citationum et Manifestationum exa
ratis disjudicabit juramenta a quo Compe
tierit excipiet satisfactionem Cui et a quo
juste debebit pstan demandabit penas su
per delinquentibus p qualitate facti sen
tentiabit in sublationem processus Cognito
et resoluto Eodem distinctas decernet par
tesq finalit pcisa omni apellatione pexi
gentia negotij pren legis et justitiae non
obstantibus quibusvis Manifestationi
bus et terminis decidet et moderabit Cu
sus offi decisioni partes parere et acquie
scere debebunt et tenebunt sub pena ba
nitionis illo Coram offo sup parte Contra
veniente publicam decreti pren vigore
Decretum ad verbum put in manuli ex
stat extradere Mandavit Correxit Go
warzewski manu ppria Legit Siemi
radzki Locus Sigilli Judicij illius in
diem hodiernam legitime Eadem par
tibus ipsis utrisq et quidem Actt p
sonalit Citata per S Antonium Ma
lewski Camerarium Terrestrem Zas
krzen excepto S Adamo Duczyminski
Thesaurario Bresten Cuiusvis quoniam
idem Gnosus Duczyminski pren in termino

disparet

disparet et se condemnare permittit pinde
cum Comparen Judicium offi presen Causam
presen suspendit suspensamque declaravit
ad Convictionem disparentis quem disparen
prefatus Actor Coram Judicio offi presen per
sonaliter Comparens et terminum Eundem ho
diernum per totam judicior presen Audientiam
legitime attentatis memoratum Citatum ad
sus iuridice per Mlem Rni Gnalem Ho
nestum Gregorium Rokiecki de Brono
wo Judicialem tribus et ultra juris formam
vicibus quatuor uti ante ita et post offo
sum Arestum tempestive per Gnosum
antonium Malewski interpositum et
per Judicium offi presen suscepti et Connotati
Clamati et vocati non tamen Comparen
in lucro restitutionis rerum mobilium
equor alias in toto seu pro toto lucro nego
tij sui principalis admittente Judicio offi
presen Judicialiter ac offose Condemnavit ul
terioraq sibi per Judicium offi presen fieri
postulavit cujus postulationi Judicium
presens uti licite Annuen decrevit presenq
decernit quatenus prefatus Citatus res mo
biles equos restituat idq sub pœna ba
nitionis que in Casu Decreto presen Con
traventionis nempe prefatas rer equor
non restitutionis put de facto non sunt
restitutæ ex nunc decernit Mlisq Rni
Gnalis Honestus Gregorius Rokiecki de Bro
nowo Judicialis ad publicam Eandem ba
nitionis pœnam per Judicium offi presen addit
et deputat quiquidem Mlis satisfacien
muneri offi sui ac additioni a Judicio presen
habitæ memoratam banitionis pœnam ac
ipsummet Citati presen in terno disparentem
esse banitum juri Comoni Contrarium et rebel
lem hic in atrio stubæ judicialis ac in aliis

locis publicationi solitis praesenti plurima no
bilitate ad judicia moderna foramq publi
cum congreta alta sua praeconica et sono
rosa voce proclamavit publicavit et ad noti
tiam omnium praetunc praesentium indubitanter dedu
xit de quo praesentium idem Mlis fecit relationem
post quam publicatam sanctionis perpetuae
poenam judicium offi praesentium praefatum in praemissis
iuxta praescriptum juris locationis executionem
causam hanc cum toto effectu ad M
loci Capitaneum seu MM locorum Capita
neus sub cujus quorum jurisdictione praefatus
citatus in bonis suis subest vel con
sistit remisit remittitque praesentium

Munimenta inter G.G. Dobrskie et M. Kucborskie

In causa et actione judiciaria infrascripta inter
G.G. Stanislaum Dobrski et Evam de Tomickie
in vicem conjuges et quidem Mariti consortem
cum sui Mariti authoritate et assistentia actis ab
una et M. Catharinam de Gumowskie Relictam
et M. Feliciani Kucborski Succamerarii Za
crocimensis consortem viduam Matrem Eti
Egidium Kucborski Succamerarii Zacro
cimensis Filium Inhaerendi contractui Tri
ennali ad judicium officii praesentium cum parte
ab altera pro eo qualenus ipsi ad mentem
ejusdem contractus triennalis respectu tenutae
Bonorum Nadratowa per ipsos conscripti et
manibus ipsorum propriis subscripti summam
in vim additamenti ex rei correspondentia
praefatorum Bonorum Nad Ducentorum decem
Florenorum ad solvendum quot annis per ipsos assu
pta

non tamen p solutam nec per solvere ad
multiplices actt expostulationes Curatam per
solvant et restituat ideq Citant ad videndum et
audiendum Ips ad per solutionem p missi ad cita
menti p sententiam Judicij Officij p sen stringi
litis Expensas Compensari demandari ad
id quod Juris Ent decerni et sententiari p sen
alias Citatione cad latiore in se Existen
in diem hodiernam Hme Caden et pvenien
partibus Ips utrisq et quid actt per G. Sta
nislaum Dobrski suo et Consortis suae
nne prsbr, Citata p D. Jacobum Kesicki
plenipotentem Jnscrum Coram Judicio Officij
p sen Comparen et Secum Judicialr Contro
verten Quibus Controversijs Partium Judi
cij Officij p sen Coram se inductis ex audi
tis Decidend Citationem Partis Actoreae
ad affectaonem Partis Cottae hocce Judicium
dedit et Concessit Dilationem ad muni
menta Causa p sen Impugnantia ~~Causa~~
ad sequen Querelar Castren Plocen Trnos
prius et proximius ab hinc in Cro Plocen
Celebrand Conservand Trnu Partibus me
moratis utrisq in p allegatis Judicijs si
ne quavis ad citatione Comparend Pe=
remptorium. Jn Continen M R G H Gre
gorius Rokicki de Bronovo Judis pala
Rnovit. Quia Ips Citationem liberalem
Agitt p Trnis p sen servien Edictt Con

Pfatt Cit ad B. Dembsk F. Quarta post Festum SS Trium Regum pxe Pfenti Anno Pfen etc Scribat Juxta formam.

Lucrum Uterioris ex parte GG Miecznikowskich Super Gnosas Miecznikowskie

Juxta Actum executionis Infrascriptum in bonis Inferius nominatis officiose per infra ~~scriptum~~ Specificatum Gnosum BCPlo, expeditt ac manum eius propria subscriptum cuius tenor sequit talis Actum in Bonis Kuklino Feria Secunda post Festum Sanctorum Trium regum proxima Anno Domini 1748 Coram Gnoso Antonio Chmielewski BC Plocen presen RR Martino Purzycki et Nicolao Wieczynski nec non mli Rni Gnali P. Josepho Targacki de Wiecwienia Authen et jurato Actum presen acclamante qui G. BC Plocen satisfacien muneri offi sui ac addictioni a M Antonio In Zakrzewo Zakrzewski Vexillifero Zawskrzen Vice Capitaneo Castren Palatinatus Plocen per expressum habitt ex instantia G Josiae Miecznikowska olim Jacobi filia primi olim Gnosi Jacobi Kwiatkowski ac presens voti Secundi G Petri Węgierski Ldsivi mariti et ab Eodem repulsae Actt jure vincentis vigore Condemnationis de Actu eius in Castro Plocen Feria Secunda Ante Festum Sanctae Margarethae Virginis et Martiris in Anno proxime Elapso 1747 Sup Per Illustri Admodum Rndo Alberto Canonico Regulari Lateranen Conventus Cervenen Praeposito Wiecvinen et Kuklinen Patruo et Stimam Infrascriptam inscripente Antonio Laurentio Marianna Gnosi Joanis Milobęcki Anna in Ante Virgine ad presens G Kalinski Consortibus Constantia Giertruda Virginibus Innuptis filiastris et filiastrabus Miecznikowskie Citatt jure vicett respectu Summae Mille Quingentorum tymphonum

Polon ex Summa originali d'aorum Millium tympho
num provenien Actis Authen Rni in Bonis ka
klino tum provisionibus inscriptt ad tot requi
sitiones p Eandem Illustrem Canonicum La
teranen acti Inscribentem non p solutio
nis nec provisionis ab Eadem Suma velle pen
sionis obtett et publicat ad Bona supra
scriptt cum NN et Mli in Actu notatis Con
descendit jurisdictionem suam officio
se fondavit et parte utrasq tam Actorea
jure vincens quam Citatt iure vcett ad sui
presen pfato Mli acclamare injunxit quo
in termino circa reproductionis Conde
mnationis supra de Actu notatt p plenipo
tentem Actt personalit Comparens Per illu
stris et Admodum Rndus Albertus Mie
cznikowski Canonicus Regularis Lateranen
Eandem executionem his verbis bronię tyc
exekucyi iż niewiem dla iaki racyi iest
tem wzdany ponieważ pisałem list do JM
Pan Gościeckiego y w liście pozew zapięcen
towałem y hozwarium posłałem y to wszytko
JMC Pan Wieczfinski w kancellaryi zo
stawił w Płocku a teraz niewinnie sub
nexu zostawać będę ale się rozsądzę proszę o
remissię do Grodu Impugnavit et quidem
non admisit qua impugnatione attenta idem
J B ab eadem executione supercedit et
causam hanc cum toto effectu ad parti
bus rursus ad Judicium offi Castren Pło
cen proximius ab hinc in Castro Płocen
celebrandum emersit p finali decisio
ne remisit remittitq presen ternum
partibus memoratis ktrisq in pallega
tis Judiciis sine quavis Dictatione
conservando Comparen per emptio
rium presen vigore Antonius Chmielewski

B C Plocen manu ppria Intermino itaq hodierno vigore p inserta remissionis Conservationisq terni in diem hodiernam legitime Cadem et poenien tandem p fato pars actt Coram Judicio offi psen personalit Comparen et terminum Eandem hodiernum p Judiciorum psentia legitime attentans memoratos Citatt ad jus juridice tribus et ultra juris formam vicibus quatuor Clamatt et vocatt non tamen Comparen in lucro Ulteriori fortis facien ac indilata executionis alias in toto seu p toto lucro negotij sui principalis admittenti Judicio offi psen Judicialit ac officiose Condemnavit Ulterioraq sibi per Judicium offi psen fieri et exequi postulavit et Judicium offi psen juri Commoni affectationi affectationiq partis Actt utilicite Annuendo in vim eiusdem lucri legitime Ea in Caa obtenti decrevit psenq decernit quatenus G B C Plocen qui vis qui prius faciliusve Conduci poterit Eandem Ulteriorem Executionem ad primam partis Actt requisitionem Decretiq psen exquisitionem facere et peragere tenebit idq sub pœnis Contra renitentes officiales in Legibus Rni descriptt nemo vero Eandem Ulteriorem Executionem de bonis Citatt jure vett offose peragen nec per se nec per suos quasvis subordinatos Audeat impugnare personas idq subseorsiva banitionis perpetua pœnam quæ Contra impugnatores psen interponit Decreto

---

Major inter M. Rudzenskj Castellanum Czernen et M Zielinskj Pocillatorem Plocen

---

In Causa et actione Judiciaria infrascripta inter Illustrem M. Casimirum a Minsk

Rudzinskj

Rudzinski Castellanum Cernen Supremum
Exercituum Rñi Collonellum Sortium su-
per B. Straszewy Zuki quondam Praefati olim
G. Stanislaj Straszewski Haereditt nunc
per I. M. Castellanum Iure haereditario
ab olim M. Constantia Zawadzka
olim M. Martini Chebstowski Suc-
camerarij Culmen Relutt Consorte Vi-
dua quaestarum Actorem ab una et M. Iaco-
bum in Gosciska Zielona etc Zielinski Pocillato-
rem Plocen Sortis olim G. Stanslaj Straszewski
super B. Straszewy Zuki iacentis Haereditt
et per infrascriptum I. M. Actorem acquisitt
quovis modo Possessorem insistendo documentis
Causam praesen juvantibus secundo post obtentam
Contumaciae poenam ad Iudicium Officij praesen
parte ab altera Citatos pro eo quatenus ipse
Iura si quae Iusta et Legitima super Sorti-
bus Straszewy et Zuki I. M. Actoris haere-
ditt habere praetendit Coram Iudicio praesen in in-
stanti reproducat in deffectu autem non repro-
ductionis de ejusdem absque quavis praetensionis usur-
patione in praesentia Officij competentis conde-
scendat calculum de perceptis praeventibus ab
Actu donationis I. M. Actori servien faciat
Subditos Causa ipsos praefugos stauat aedificia de-
solata Inseminationes deperditas, Sylvas
excisas, ac alias quasvis Injurias compenset
Contributionem Capitalem ex Sorte N. Strasze-
uska Viduae pro qualibet Ratha Floren sex grossos

vigenti

viginti sex denario sex numerando Per Illustris
M. Castellani Cernen M. Commissarium singulis
Annis Regimini Gvardiae Sacrae Regiae Majesta-
tis et Reipublicae exolutam et per M. Pocillatorem
Plocen possessa retro Illustri M. Autori restituat
et in praemissis omnibus satisfactionem omnimo-
dam praestet quae ve citatur ad videndum et audi-
endum ad suprafata expressa per sententiam Iudicij
stringi et eo intuitu ad praedictas Condescensionem
Sortes Straszewy et Zuky I. M. Castellani
Cernen vigore documentorum Haereditatis Officij
competen tum ratione disarationis metarum
Sortes easdem distinguentium assignari ceteraque
pro Causae hujus Termini et documentorum exigen-
tia Contra ipsum statui decerni et sententiari ipsen
Alias Citatione eadem latiore in se existente in diem
hodiernam legitime cadende et proveniente
partibus ipsis utrisque et quidem actorea per G.
Antonium Chmielewski Plenipotentem Inscri-
ptum Citata per G. Mathiam Baginsky
Coram Iudicio Officij ipsen Comparentibus
ad repositionem Comparentis partis Citatae
hocce Iudicium dedit et concessit dilationem
Majoris M. Iacobo Zielinski Pocillatori
Plocen ex quo Causas Majoris importantiae
attentat in Iudicijs Tribunalis Rni Petricovien
quam Dilationem Literatorijs probabit docu-
mentis ad sequentes Querelarum Castren Plo-
cen Trnos proximius ab hinc in Cro Plocen
celebrandum Conservandum Terminum partibus
memoratis utrisque in appraeallegatis Iudi-
cijs sine ulla ad citatione Comparendi perem-
ptorium in continenti Mlis Rni Ignatius Hor-
nestus Petrus Morzycki de Plocko authen
et Iuratus palam Rnit quia ipse Citationem

Literatt

Literatt Sigillatt p Terrus psen servi-
en Edictt Contra Pfatt Atatt ad B. Stra-
szewy F. 4ta ante F. SS Trium Regum
pxa Anno Dni 1748vo tum et ejus pri-
mam etc scribatur

Delatio Inquisitionis Inter N Purzycki et
NN Borzuchowski

In Causa et Actione Judiciaria Infrascriptt Inter
Instigatorem Judicij officij psen Eiusq delatorem
N Nicolaum Purzycki olim Andreae filium Actt
ab una et NN Annam Łojewska relictam olim N
Caroli Borzuchowski Consortem Viduam Matrem
Andream et Mariannam filium et filiam Borzu
chowskie Albertum Łojewski et Hedvigim Piotrow
ska Conjugies Thomam Lutecki Martinum Ro
plewski et quidem Maritt et Virginem Cum assis
tentia de Jure Competenti ad haeren p testationi
authen factae Secundo post obtentam Contumatiae
poenam ad Judicium officij psen parte ab altera
citatt p eo quia ipsi vilipensis legibus Rni
Actt nulli Culpae rerum tumultariae invase
runt invadendo Actt ad Vincula im practica
bilia acceperunt acceptum in eisdem vinculis
per aliquot dies et noctes quasi aliquem la
tronem detinuerunt laeserunt funibus liga
runt et in Colum imposuerunt in vitam magi
narunt fame macerarunt aliasq quasplurimas
oppressiones et in Convenientias Deo et
hominibus abominosas omni Inquisitione p
bandas peregerunt et perpetrarunt pro qui
bus itaq p missis omnibus ac nihil omnibus ppae
nis distinctim super vobis Super ips p qualitate
factis et demeriti irrogandis psen Citant
alias Citatione Eadem latiore in se existen
in diem hodiernam legitime Caden et pve
nien partibus ipsis utrisq et quidem Actt per
sonalit Citatt per G Mathiam Baginski Co
ram Judicio officij psen Comperen et Secun
Judicialit controversen quibus Controversijs

exauditis Decidens partis Actt citationem ad
affectationem partis Actt hocce Judicium de
dit et Concessit dilationem Inquisitionis par
ti utriq Super Contenta citationis et protesta
tionis partis Actt ad Sequen querelarum
Castren Plocen terminos primius ab hinc
in Castro Plocen Celebran Conservandi par
tibus memoratis utrisq in praefegatis Judi
cijs Sine ulla ad citatione Comparendi peremp
torium In Continenti Mlis Rni Gnalis Ho
nestus Gregorius Kolicki de Bronowo Judicialis
palam recognovit quia ipse citationem lite
ralem Sigillatam pternis psen Servien edidit
contra pfatum citatt ad Bona Borzuchowo
post Festum Sanctorum Trium Regum pri
ma Anno psen tum eius primam de Sesibor

Lucrum Ulterioris sup G. Matowie
lij ex parte G. Wotowsky ~~1747~~ Obtent.

Juxta Actum executionis Infrascriptt in bonis inferiq
nominatt offose p infraspecificatum G B C Plocen ex
peditt ac manu eius propria subscriptt cuius tenor
sequitur talis Actum in bonis Sokolniki Sorteq M Boni
facij Matowieski Ensiferij Visogrodien haereditt Feria
Secunda post Festum S. Trium regum prima Anno
Domini 1798 Coram G Bartholomaeo Goszczycki B C Plocen
in psen NN Laurentij Zglenicki et Laurentij Sawicki
nec non Mlis Rni Gnalis pvidi Jacobi Fernas de villa
B Tomino Jere Aulhen et jurati Actus psen adstantis
et Eundem Acclamantis quicquidem Suprascri
ptus G B C Plocen in Sistendo Legibus Rni de pera
gendis executionibus Sanctis Satisfacien quoq
muneri offi Sui ac additioni Judicij offi Castren
Plocen in requisitione offosa G Michaelis Wo
towski Actt Jure vincentis vigore poenae buni
tionis Cum eius publicatione in lucro ulterioris
de Actu eius in Castro Plocen in terminis Que
relar Causarumq officij Judicijs ac Causarum
exemptionum una Cum Continuatione Ante
riorum Causarum in diem hodiernam incidens
Feria Secunda ante Festum Sanctae Marga
rethae Virginis et Martyris prima Anno prime

elapso

in Crastino Agnetis 1748vo

~~106~~ 97

elapso scilicet A 1747 Super M Bonifacio
Makowieski Ensiferiae Visogrodien Citatt jure
viett et hoc respectu agror nuncupatorum Mar
szewa Circa revisionem et ostentationem Cam
porum Brum Baboszewo Ante Conscriptionem
Contractus resignatorij in bonis praecensitis Ba
boszewo sibi Actt non remonstrationis imo Circa
Circumscriptionem transactionum Eorundem
agrorum Dictorum Marszewa in bonis ~~Supra no~~
~~minatis Baboszewo nullo in fondamento~~ Sokol
niki existen assertionis nunc vero Sepe dictorum
agror Marszewa in Bonis Supra nominatis Ba
boszewo Nullo in fondamento usurpationis fru
mentorum per varias personas ~~in sem~~ conseminatorum
ipsis proprijs sibi Actt remonstrationis nunc vero
nos solum absq omni Situ et Consensu Actt Collige
re Concessionis verum et Labso Carolo ad praesens
in Bonis Sokolniki manenti de Sepe fatis Bo
nis Baboszewo Subditt haereditt Siliginis hie
malis in Manipulis ex agro Currus unius
interceptionis demandationis in supra ven
tariorum in juvamen Subditti quidem villae Babo
szewo videlicet boum vaccarum aratri et ferri
amolendino ventili atq laboriosae Theodorae Ancil
lae post factam resignationem nescit qua ex ratio
ne acceptionis denique Circa lustrationem Campor
agror alienor sibi Actt remonstrationis ex indeq
Actt elusionis ac summopere injuriationis ac
damnificationis ad extremum Sui Actt in oppido
Plonsk nulla ex ratione adhibitis sibi Complicibus
ad residentiam Super invasionis super invadenq
laesionis diffamationis in duellum provocationis
aliarumq violentiarum damnorum et oppressionum
peractionis alias processum Causae praemissa fusius in
se obloquente obtentam et publicatt cum supra
scriptis NN ac praedicto Mli ad supra scripta bona
Sokolniki Citatt jure viett hereditt Condescendit
jurisdictionem Suam offosam pace et Securitate
Actt iuridicis Congruam fondavit qua fondata ju
risdictione partes utrasq tam Actt jure vincen
qm Citatt jure victam ad Sui praesentiam eidem
Mli acclamare injunxit ad cujus Mlis acclama

tionem

tionem personalit Comparens N. Lauren
tius Zglenicki ad Urgendam executionem
destinatus Plenipotens nomine Actt reproducit
pœna banitionis cum eius publicatione de Actu eius
superius exarato petyt vigore eiusdem de Bonis Par
tis Citatt per G B C Plocen executionem fieri et per
agi qui G B C Plocen Annuendo Juri Comoni
postulationiq partis Actt Eandem Execu
tionem peragere voluit verum quoniam
ex adverso personalit veniens ad Actum
executionis Laboriosa Martianna Labori
osi Josephi Ovillatoris Consors G G vere Lu
cinskich obligatorioro possesorum famu
la Curialis nullis reproductis Juribus
nec defensis juridicis solum his forma
libus bronię y nie dopuszczam tey execu
tyi iz Panstwo moie oprawie Zadnymani
opozwie niewiedziało impugnavit
et fieri non admisit qua attenta impu
gnatione is idem G B C Plocen ab eadem
executione supercedit et Causam hanc
cum toto effectu ac impugnatoribus ne
cui piam partium p Juditium aliquod
inferat rursus ad Juditium Castren Plo
cen unde Causa p sens emersit remi
sit remittitq p sen terminum partibus
memoratis ut hisq in p allegatis Judtiis
Castren Capitanealibq Plocen prius et
proximius ab hinc in Castro Plocen
celebrandis sine ulla ad Citatione con
servando Comparendi peremptorium
Decreti sui Vigore Bartholomeus
Goszczycki B C Plocen manu propria in
termino itaq hodierno Vigore p inserete
remissionis Conservationisq ppr termini in
diem hodiernum legitime Cadem et p venien
tandem p facta pars Actt Coram Juditio ipsi
p sen personalit Comparens et terminum
Eundem hodiernum per totum Judicio extra

tractum legitime attentans memorat Citatt ad
jus Juridice per Mlem Rni Gnalem Hone
stum Gregorium Rokecki de Bronowo Judi
cialem tribus et ultra juris formam
Vicibus quatuor Uti Ante ita et post offi
cio sum arestum idq pro Interesse Pno
sorum hac in sich Impugnatt interpositt
per Gnosum Joannem Chmielewski et per
Judicium officij Psen Susceptt et Connotatt
Clamat et vocatt non tamen Comparentem
in Lucro Ulterioris fortis facien Execu
tionis admittente Judicio officij Psen
Judicialit ac officiose Condemnavit ul
terioraq Sibi per Judicium officij Psen
fieri et exequi postulavit et Judicium
officij Psen juri Commoni affectationiq
Partis Actt ut licet Annuendo in vim Eius
dem lucri legitime ea in Causa obtent
decrevit Psenq decernit Quatenus Bc Plocen
quivis qui prius facilius ve Conduci pote
rit eandem ulteriorem executionem
ad primam partis Actt requisitionem
Decretiq Psen exhibitionem facere et per
agere tenebit idq sub pœnis Contra
renitentes officialis in legibus Rni
descriptt nemo vero Eandem Ulterio
rem executionem de bonis Citatt jure
victt offose peragenq nec per se nec
per suas quasvis subordinatt Audeat
impugnare personas idq sub seorsiva
Banitionis perpetuæ pœna quæ Contra
Impugnatores Psen interponit Decreto Su
per vero Anterioris Executionis Impugnatt

et eo cujus nomine Impugnatt est pfata
pars Citatt Coram Judicio officij psen per
sonaliter Comparens petyt pœnam Bani
tionis perpetuæ decerni aliaq in talibus
fieri Solita Juridice exequi et sententiari
postulavit et judicium offi psen Juri
Comoni Instigationiq ejusdem partis
actt uti licite Annuens super Eundem
Impugnatt et Eo Cuius nomine impu
gnatum est pœnam banitionis perpe
tuæ decrevit Eandq Impugnatt et cum
Cuius nomine Impugnatt est esse perpe
tuo Banitum Sententia Sua declara
vit ad Eandq publicad Banitionis per
petuæ pœnam Suprascriptt honestum
Gregorium Rokiecki Mlem Judicialem
addidit et deputavit qui quidem Mlis
satisfacien deputationi Suæ a Judicio
psen habitt Memoratt Banitionis per
petuæ pœnam super pfatt Impugnatt
et Eo Cujus nomine est impugnatt mo
do pmisso obtentt et decrett ac ipsmet
Impugnatt et Eo Cuius nomine Impu
gnatt esse perpetuo banitt Juri Com
moni Contrarios et rebelles hic in Atrio
stubæ Judicialis ac in alys locis publi
cationi Consvetis psen plurima Nobilitate
protunc Congregatt alta Sua pconica et
Sonorosa voce proclamavit publicavit
et ad notitiam omnium ptunc psen in du
biam deduxit de quo psen idem Mlis fe
cit relationem postqm Supra expssa

publicatt

ctum legitime attentans memoratum citatt
publicatt Banitionis perpetuae poenam Judi
cium praesens praefacien in praemissis iuxta praesentium
juris Commonis Executione Causam praesen
cum toto eius effectu ad M loci Capita
neum seu M los locorum Capitaneos sub Cu
ius vel quorum Jurisdictione praefatt Im
pugnatt ac is cujus Nomine Impugnatt
cum bonis suis subsunt vel Consistunt
remisit remittitq praesen decreti sui Vigore

Lucrum Ulterioris sup. G. Matowieski
ex parte G. Wołowski

Juxta Actum executionis Infrascriptt in
Bonis inferius nominatis ossose per Infra
specificatum G. B. C. Plocen. expeditt ac ma
nu eius propria subscriptt cuius tenor
sequitur tulis Actum in bonis Sokolniki
sorteq. M. Bonifacij Matowieski Ensiferi
Visogrodien. hereditt feria Secunda post
Festum Sanctorum trium regum proxima
anno Domini 1748 coram Gnoso Bar
tholomeo Goszczycki B. C. Plocen. in presen. NN.
Laurentij Zglenicki et Stanislaj Sawicki
nec non Mlis Rni Gnalis Providi Jacobi Far
nas de Willa Blomino Jeze Aulhen. et
juratt Actus presen. adstantt et eundem
acclamantis Quiquidem Suprascriptt G. B.
Castren. Plocen. Insistendo legibus Rni de per
agenda executionibus Sanctt Satisfaciendo
quoq. muneri officij sui ac additioni Judicij
officij Castren. Plocen. ex requisitione offi
ciosa G. Michaelis Wołowski Actt jurevin
cen. vigore Decreti seu potius poenae bani
tionis de Actu ejus in Castro Plocen. in ter
minis querelarum Causarumq. officij Judicij
ac Causarum exemptionum una cum con
tinuatione Anteriorum Causarum in diem
hodiernam incidentem Feria Secunda ante
Festum Sanctae Margarethae Virginis
et Martyris proxima Anno proxime Elapso
scilicet 1747 Sup. M. Bonifacio Matowie
ski Ensiferi terre Visogrodien. Citatt iu
revictt et hoc ratione munimentorum
et quorvis documentorum Bona Baboszewo
afficien. non Comportationis neq. Eorum extra
ditionis alias processu Causae praemissae fusius
in se obloquen. obtentt et publicatt ad Supra
scriptt nobilibus ac praedicto Mli ad Bona Su
prascripta Sokolniki Sorteq. Citatt iurevictt

hereditt

hæreditt condescendit Jurisditionem Suam
offosam p custodita prius pace et Securitate
publica Actibus Juridicis Congrua fonda
vit qua fondata Jurisdictione Sua partes
utrasq tam Actt jure vincen qm Citatt ju
revicitt ad Sui psentiam Suprascriptt Mli
acclamare iniunxit ad Cujus Mlis Acclama
tionem personaliter Comparens Nobilis Lau
rentius Zglinicki ad urgend executionem
distinctus Plenipotens pr producta pœna
banitionis Cum ejus publicatione de Actu
eius Superius Connotatt petyt Vigore eius
dem per G B C Plocen Annuendo Juri Commu
ni postulationiq partes Actoreæ Eandem Exe
cutionem de Bonis partes Citatt per agere vo
luit verum quoniam ex adverso personaliter
veniens Laboriosa Marianna Laboriosi Jo
sephi ovillatoris Consors G G Kucinskich
Eorundem Bonorum Sokolniki obligatori
ar Possesorum famula Curialis nullis re
productis juribus nec defensis juridicis
solum his formalibus bronię y nie dopu
sczam tey execulyi iż Panstwo moie
oprawie żadnym ani opozwie nie wie
działo impugnavit et fieri non admisit
qua attenta impugnatione Is Idem Gnosq
Burgrabius Castren Plocen ab Eadem Exe
cutione Supersedit et Causam hanc Cum
toto effectu ac partibus ipsis utrisq ac
Impugnatt rursus ad Judicium Castren
Plocen unde Causa psens emersit remi
sit remittit psen Terminum partibus me
moratis utrisq in pallegatis Judicijs Ca
stren Capitaneatibus Plocen Sine ulla
adcitatione prius et proximius ab hinc
in Castro Plocen Celebrand Conservand
Comparend peremptorium decreti sui executo
rialis Vigore Bartholomæus Gosciski Burgrabius

Castren Plocen Manu propria Intermino.
Itaq hodierno Vigore ipsius inserta remis
sionis Conservationisq ipsi termini in
diem hodiernam legitime Caden et pro
venien tandem pfata pars Actt Coram
Judicio officij psen personaliter Comparens
et terminum Eundem hodiernum perto
tum Judicioris tractum legitime attentans
memoratt citatt ad jus Juridicae per Mlem
Rni Gnalem honestum Gregorium Ro
hiecki de Bronowo Judicialem tribus et
ultra juris formam vicibus quatuor ac
ante ita et post officiosum Arestum itq p
interesse Gnosorum Lucinskich in
pugnatum interposit per S Joannem Chmie
lewski et per Judicium offi psen Suscept
et conotatt clamatt et vocatt non tamen
Comparentem in lucro ulterioris fortis fa
ciendae Executionis admitente Judicio
officij psen Judicialit ac officiose conde
mnavit ulterioraq sibi per Judicium offi
cij psen fieri et exequi postulavit et Ju
ditium offi psen juri Commoni affecta
tioniq Partis actt uti licet Annuendo
in vim ejusdem lucri legitime ea in Causa
obtent decrevit psenq decernit Quatenus
B C Plocen seu quivis qui prius facilius ve
conduci poterit eandem ulteriorem execu
tionem ad primam partis actt requisi
tionem decretiq psen ~~requisitionem~~ exhibitionem fa
cere et peragere tenebit idq sub pœnis Con
tra renitentes officiales in legibus Rni
descriptt nemo vero Eandem ulteriorem
executionem de Bonis citatt iure victi
officiose peragen nec per se nec per su
as quasvis subordinatas Audeat im

H F Bartholomaeus Zosicki

pugnare

pugnare personas idq sub seorsiva
banitionis perpetuæ pœna quæ contra
impugnatores præsen interponitur De
creto super vero Anterioris Executio
nis impugnatoribus et eo cujus no
mine Impugnatt est præfata pars citatt
coram Judicio officij præsen personaliter
comparens petijt pœnam banitionis per
petuæ decerni aliaq in talibus fieri
solita Juridice exequi et sententiari
postulavit et juditium officij præsen Ju
ri Comoni Instigationiq eiusdem par
tis Actt uti licite Annuendæ super
eundem Impugnatt et ejus cujus no
mine impugnatum est pœnam ba
nitionis perpetuæ decrevit Eandq Im
gnatt et eum cujus nomine Impugnatt
est esse perpetuo banitum sententia
sua declaravit ac Eandq publicandæ
banitionis perpetuæ pœnam supra
scriptt honestum G Rokiecki Mlem
Judicialem addidit et deputavit qui
quidem Mlis satisfaciendæ deputatio
ni suæ a juditio præsen habitt me
moratt Banitionis perpetuæ pœnam
super præfatt impugnatt et eo cujus
nomine impugnatt est modo præmisso
obtentt et decrett ac ips met impugnatt
et eo cujus nomine impugnat esse
perpetuo banitt Juri Comoni contra
rios et rebelles hic in atrio stubæ
Judi

Judicialis ac in alijs locis publicationi
Consvetis ꝑsen plurima Nobilitate pro
tunc Congregatt alta Sua ꝑconica et
sonvrosa voce proclamavit publicavit
et ad noticiam omnium protunc ꝑsen
indubiam deduxit de quo ꝑsen idem Mlis
fecit relationem post qm Supra expres
sa publicatt banitionis perpetuae pœna
Judicium ꝑsens pro faciendo in ꝑmis
sis iuxta ꝑscriptum juris Comonis exe
cutione Causam ꝑsen Cum toto ejus
effectu ad M Loci Capitaneum seu
Mlos Locorum Capitaneos sub Cuius
vel quorum jurisdictione ꝑfatt Impu
gnatt ac is Cujus nomine Impugnatt
est Cum bonis Suis subsunt vel Consi
stunt remisit remittitq ꝑsen Decreti Suj
vigore

Maior inter Mrum Rzeszotarski
et Bromirski

In Causa et actione Judiciaria infra Scripta inter
instigatorem Judicij Officij Pntis ejusq delatorem
Gsi Felicianum Rzeszotarski Actt ab una et
Gsum antonium Bromirski in herend Protesta
tionibus Coram actt autenticis Rmi factis
2do post optentam Contumaciae Pnam ad Judicium
Officij Pntis parte ab altera Citt pro eo quia
ipse ausus est temerey ꝑsumpsit inventaria Cuncta
nullis de damnis ex Campis Bonor Rzeszotary Stara
Wies et Gotardy Gsi actt hereditarij ~~Gsi actt~~ et
abagere ab actt tam famae quam laboribus Singulari
ter equos Macerare usus ab actis in Fore Statis
percipere per laboriosum Bartholomeum Bovem
laboratitem a laborioso Luca Guralczyk Gsi
actt

Subdito in Conservacionem Bigennalem accepthum
nescitur quo convertere extradere recusare Labo
riosusq Iuzephus cum alijs Subditis de Villa Skocz
kowo Furto Notati vacam et Iuvencam Furtivo
modo auferre, et easd ad Multiplices requisiciones
nolle restituere nec pro ablatis velle Compensare, per Dnum
vero ex Subditis ejsd excessivis Iusticiam admi
nistrare recusare quinimo Connivenciam ijsd
perchibere equam Gsi Actt propriam valoris
sexaginta Tinfonum nulla habita occasione
in Campis Bonorum Rzeszotary Possessioni Gsi
Actt subiectt accipere accepit per vias expedit
Iacessit exchallare, Causare, Pastorem equam eand
ad recipiend Missum opprimere Concutere, Cola
ptisare, in Super Gsum Actt ledere Diffamare,
in re alia obicere, ~~[illegible]~~ Siliginis hiemalis
duos Coretos Aestivalis unum Coretum, hordei
unum Coretum, ac Tinfones quindecim Mutuo
ipsi acomodatos nolle restituere, Salem distri
ctualem Gsi Actt Bonaq eius Concernentia ex Zupa
Sallinaria accipere, a Conservacione Ovium pro
hiemd nolle Compensare Feni Currus Lex a Subdito
eius emptum intercipere, ~~[illegible]~~ avenam Gsi
Actt ex agris ipsiq accepit primitive plena
ria Satisfaccione ab agris Stadiorum duorum Sulcorum
Aestivalium viginti Confalcastrare, tum et Subdi
torum Confalcastratum ad Currus quinque interci
pere et devenire Nullamq recompensam pro ead
avena prestare velle quinimo Calumniosis verbis re
quirentes Tractt N. Karthowski a Gso Actt mnisso
ad ipsum equum eius proprium nulla ex racione viet
violente ~~[illegible]~~ intercipere Gsum Actt Contemptuare
equis Gsi Actt proprijs Nullis de damnis ab Actt occare
alijsq laboribus macerare per aliquod dies detinere aliasq
Intollerabiles iniurias oppressione Omni inquisi
cione proband per agere prout de facto omnia
peregit.

pro quibus Citt nilominus pro Statuicione laboriosorum
Bartholomei et Iusephi pro Summa de ipsis Bonis
Facinori Eorum Condignis qui apud ipsum Bdm
Citt arestat pro extraditioneq Bovis per Bartholo
meum Vacce ac Iuvenculae per Iusephum Alcopt
restitucioneq Adorum et Solucione Summae Quin
decim Tifonum Pntibus alias Citt eadem Lation
in se Existente in diem hodiernam legitime
Cadente et proveniente Partibus ipsis utrisq et quid
Citt Pleter Citt per Gsum Wiecienski Coram Iudicio
officij Pntis Comparentibus ad reposicionem Compa
rentis dicti Citt hocce Iudicium dedit et Concessit
dilacionem Maioris Gio Antonio Bromirskiex
quo Causas Maioris importaciae attentat in Iu
dicijs Tribunalicijs Rni Petricoviensis quam Dila
cionem literatorijs probabit documentis in Sequen
querelarum Castren Plocen Terminis Proximis
ab hinc in Cro Plocen Celebrand Conservad Ter
minum Partibus memoratis utrisq in Praeallegatis
Iudicijs Sine ulla Citt Comparen Peremptorium
hicq in Continenti Ministerialis R. G. H. Grego
rius Rokiecki de Brohowo Autenticus et Iuratus
Palam Pegvit quia ips Citt literalem Sigillatam
pro terminis Pntibus Servien dicti contra Pfatum
Citt ad Bona Skoczkowo Feria Tercia post Festum
SS Trium Regum Proxima Anno Pntitum et ejus
Primam ex qua Panam Contumaciae est optentatem
pestive ante optenn illius in una integra Septi
mana detulit ex potavit posuit reliquit et de
posicione notificavit de quo Pntem idem M.
Fecit Relacionem.

Dilatio Inquisitionis Inter NN Gyrzen
ski et Niedrowskie
In Causis et Actionibus Iudiciarys Infrascriptis
binis prima quidem Inter Instigatorem

Iudicij

Judicij officij psen eiusq Delatorem G Ada
mum Gerzenski Actu ab Una et NN Anto
nium Andream et Evam ~~Nic~~ Virginem
Innupto Niedrowskie et quidem Virginem
Innupto Cum assistentia de Jure Compe
tenti Adhaerendo protestationibus Authen fa
ctis Secundo post obtentu Contumaciae pe
nam ad Judicium officij psen parte ab altera
Citato pro eo quia ipsi Ausi Sunt Modernum
Actu pacifice se Se gerentem et Sine nota vivem
ledere diffamare et realia non quam per eandem
obicere invitam palam ac manifeste dif
fidare in duellum lege publica vetito provo
care Actu et Subdito eius quam et famulos
opprimere Concutere Converberare Collaphidare
hordei Correthum Unum non restituere
vaccam vi et violenter Judaeo Actu Interci
pere et Eundem Concutere damna plurima
Instrumentis et pratis deliberate Inventa
rijs Singulis Annis Inferre Virgultam
excidere Inventaria In Campis proventa Collapida
re famulos a Servitijs Avoccare aliasq per
multas Violentias in Jurias damna In
convenientias Omni Inquisitionum ge
nere probandae per Agere et perpatrare
quibus itaq promissis omnibus ac propriis
distinctam pro qualitate facti et dementi
sup ipsis Irrogandae pro restitutione hordei
tam Compensatione quarumvis Injuriarum
et damnorum ac litis expensarum psen Cetanf
Alteraquoq Inter Instigatorem Judicij offi
psen eiusq delatores NN Antonium et Andream
ac Evam Virginem Innupto Niedrowskie fratres

et Sororem inter se germanos et quidem
virginem Innupto cum assistentia de jure com
petenti Acto ab Una et NN ~~Albertum~~ Ada
mum et Sophiam de Oliszewskie parentes
ac Bernardum filium Girzenskie tum
albertum subdito et quidem Consortem Maritato
cum sui Mariti subditum cum Domini sui
Authoritato et Asistentiis Inhaerenti protesta
tionibus coram Actis Authen Rni factis se
cundo post obtentam Contumaciae poenam
ad judicium offi psen parte ab altera citato
pro eo quia ipsi In convulsionem legum Rni
procedenti Ausi sunt se Acto laedere diffama
re opprimere Invitam palam ac manife
ste diffidare verbis Inconvenientibus honori
nobilitari nocivis afficere irrealia non
quam probandi obijcere in duellum lege pu
blica vetito provocare Labius vero Albertus
subditus ipsorum licentiosus Mandatu illorum
exequens se Acto nulla ex ratione oppressit
laesit diffamavit aliquoties super Invasit
super Invadenti Interrimere attentavit
uti ipsi Omnes se Acto nulla ex ratione sup
Invaserunt super invadenti laeserunt oppres
serunt aliasq permultas violentias Injurias
damna oppressiones omni Inquisitione
probandi per egerunt poenasq exinde Emer
gentes succubuerunt et in se traxerunt
pro quibus omnibus psen citant alias citatio
nibus ipsis utrisq latioribus in se exi
sten in diem hodiernam legitime cadem
et provenien partibus ipsis utrisq et Quidem
Acto personalit citato simul et Acto
per N Andream Niedrowski suo et aliorum

citato

citatis et Actis nomine personaliter Coram
Judicio offi. praesen. Comparen. et Secum Ju
dicialiter Controverten. quibus Controver
sijs partium Judicium praesens Coram se
Judicatis exauditis decidend. Citationes par
tis utriusq. Combinatis Earund. partium Actis
et reatibus ad affectationem Eiusdem par
tis utriusq. hocce Judicium dedit et Con
cessit dilationem Inquisitionis partiutriq.
sup. Contenta Citatationum et protestationum
partium utrarumq. ad sequen. Queralur.
Castren. Plocen. ternos primius ab hinc
in Castro Plocen. Celebrand. Conservando Ter
num partibus memoratis utrisq. in p.
allegatis Judicijs sine ulla adcitatione Com
paren. peremptorium Decreti sui vigore

In Causa et Actione Iudiciaria Infrascriptis
inter G. Joannem Chmielewski Instigatorem
Judicij Officij Castren. Pltus Plocen. vigore
Laudi Pltus Plocen. in anno 1747mo in Co-
mitiolis Racigzien. lati tum Illustres et
MM. Dignitarios ac omnes Incolas Status
Nobilitaris ejusd. Pltus Plocen. Actores
ab una et Famatos ac spectabiles procon-
sules et Consules omnesq. Cives Civita-
tis Plocen., Bilscen., Plonscen., Racigzien.,
Sieprcen., Mlaven., ac alias Iurisdictiones
in ejusd. Civitatibus reperibiles si ad Cau-
sam praesen. spectare videantur cum assisten-
tijs de Iure competentibus si qui ea indi-
gent

gent inhaerendo Laudo Publico Racigrien
ac Decretis in eod Laudo pnominatis tum
et alijs Documentis Causam psen Iuvanti-
bus ad Iudicium Officij psen parte ab altera
Citatt idq pro eo quatenus ipsi distinctim
omnes proconsules et Consules supra expressarum
~~Summ~~ Civitatum de Contributione Ducil-
lari et solidaria ad mentem pfatt Decre-
torum et Laudi quam sufficientissime ab
ultimis quietationibus Regestra ducilla-
ria et solidaria conscribant conscripta
Comportent in instanti Comportata com-
probent Cauculum Ducillare et Solidarium
faciant Summas Quae et quantae ex li-
quidatione apparuerint Coram Iudicio
psen idq in instanti persovant quieta-
tiones ultimas comportent pro quo Citant
ad videndum et audiendum nihil-ominus
pro Comportatione ~~Restro~~ Regestrorum
Contributionem Ducillarem et solidariam
enucliantium Solutioneq Summarum
ex Comportatis Regestris apparentium
per Sententiam Iudicij Officij psen
stringi ac id quod Iuris erit decerni
et sententiari psen alias Citatione eadem
latiore in se existente in diem hodier-
nam Ctme cadente et pveniente partibus
ipsis utrisq et quae Actorea per

Gnuor

Esum Joannem Chmielewski Instigatorem
Castren Plocen vigore Laudi Pltus Plocen
Actorem suo et totius ejusd Pltus Plocen
nmē pltter Citatis Civitate Sacrae Regiae
Mttis Plocen per Spectabilem Albertum
Prokopowicz Proconsulem et Paulum Jaro-
wiński Advocatum Civitatis ejusd suo ac
totius Commonitatis Civitatis pfatae Sacrae
Regiae Mttis Plocen nmē pltter Civitate
Sacrae Regiae Mttis Bilscen per Famatum
Valentinum Rusnick Procunsulem
ejusd Civitatis suo et ejusdemmet totius
Civitatis Commonitatis nmē pltter ~~Citate~~
Civitate Sieprcen per G Jacobum Kęsicki
Plenipotentem Inscriptt Civitate Racią-
zien per Famatos Stephanum Olszewski
et Casimirum Durzynski Consules suo
ac totius Commonitatis ejusdem Civitatis
nmē pltter Civitate Plonscen Sacrae Regiae
Mttis per G Jacobum Kęsicki Civitate
Mlaven Sacrae Regiae Mttis per Fama-
tum Josephum Krokwinski Scabinum
et Nllm Jacobum Jankowski notarium
ejusd Civitatis suis et totius Commonita-
tis Civitatis pfatae nominibus pltter
indicentibus M. Alberto Sułkowski Da-
pifero Lucovien per G Adamum Mito-
drowski M. Martino Zorawski Pincer-
nida Pltus Plocen pltter G. Antonio Ma-
lewski

leuski Camerario Terrestri Zauskrzen Laudo
publico Raciązien constituto Plenipotente
pltter G. Adamo Tanski B. C. Plocen
similiter Pltus Plocen Plenipotente pltter
G. Nicolao Karwosicki Laudo publico
Pltus Plocen constituto Plenipotente
pltter G. Francisco Lipinski Camera-
rio Terri Plocen similiter Laudo Pltus
Plocen constituto Plenipotente per G.
Jacobum Kęsicki Coram Judicio Officij
psen Comparentibus et secum Judicii
Alter Controvertens quibus partium
Controversijs Judicium Officij psen in
psentia MM. Pauli Francisci in Jaroszewo
Jaroszewski Succamerarij et Pauli
in Niedzbor Bogdanski Subjudicis
Terris Pltus Plocen ~~der~~ exauditis deci-
dendo Citationem Actoris G. Instigato-
ris quando quidem Laudo Pltus psen
in Raciąz in Comitiolis Electionis Illu-
stris M. Commissarij ad Tribunal
Thesauri Rni die 12 septembris Anno
pteritt 1747mo constitt liquidationem
de Contributionibus ducillari et solidaria
Civitatum Pltus Plocen Coram Judicio
Officij psen dispositam esse pbatz proinde
teneri Civitatum earundem Comparentes in

virtute

virtute ejusdem Laudi ad praestandum ad mentem anteriorum Decretorum primi quidem in Cro Plocen. Feria 2da ante Festum Nativitatis ~~Nativitatis~~ ~~S. Joannis Baptistae~~ Gloriosissimae Virginis Mariae nempe ipso die Festi S. Egidij Abbatis in Anno 1738 alterius in Racigz Feria Secunda post Festum Sancti Laurentij Martyris Anno 1742 latorem de eadem Contributione Ducillari et Solidaria liquidationem Judicium Officij praesen. censuit censetque idque in instanti et licet quidem comparen. non nullarum Civitatum Regestra Contributionis Ducillaris et liquidationem porrexerunt non tamen Regestra ad mentem Decretorum supra de Actu expressorum sunt Connotatt non nullarum vero Civitatum nulla Regestra producunt proinde contravenisse easdem Civitates Decretis praenominatt Judicium Officij praesen. statuit decernendum quatenus eluendo hanc suam Contraventionem Plocen. Civitas ex re sui poenam duplicem quatuordecem Marcarum Polon. caeteras vero Civitates ~~executa~~ exscepta supraen. quaelibet per simplicem poenam quatuordecem Marcarum Polon. parti videlicet G. Instigatori uti Actori Judicio vero suo quaelibet earum per medium parti quidem in sequentibus Judicijs suis post Festum Nativitatis S. Joannis Baptistae praexe. Anno praesen. venturo incidentibus sub poena inscriptionis Banitionis, iam vero Judicio

suo

suo in Instanti sub pœna Banitionis ex Regestro pœnalium publicanæ solvatur et realiter enumeretur nihilominus hocce Iudicium Officij præsens Decrevit præsensque decernit quatenus eadem Civitates Regestra eadem Contributionis Ducillaris a Dolijs Cerviciæ et solidariæ ab ollis quibus cremari solet crematum nec non a Dolijs advectitij cremati ad mentem Decretorum supra de Actu expressorum sufficienter conscribant conscripta Civitas vero supræsens quietationes de persolutis ejusdem Contributionibus pro ejusdem sequentibus Iudicijs suis post Festum Nativitatis S. Joannis Baptistæ incidentibus comportent idque sub pœna Banitionis in ejusdem sequentibus Tuerelarum Castrensium Plocensium Trnis publicanæ Conservando Trnum partibus memoratis utrisque in præallegatis Iudicijs suis sine ulla adcitatione Comparendi peremptorium iam vero possessores earundem Civitatum tam braxationem cerevisiæ quam cremati cremationem juxta antiquam usum et praxim braxari et cremariae propinari per Cives solitis impedire Civibus et oppidanis non audeant nec impediant idque sub pœnis legibus Rnis vallatis denique siquidem G. Instigator ad mentem ejusdem Laudi et Decretorum retentores perceptarum variarum Contributionum pro præsens Trno non adcitavit proinde tam eosdem retentores seu Successores eorum

quam

quam eundem apud quem archivum terre
Plocen existit pro Comportatione ejus nec
non Famatum Jacobum Rachunkiewicz
Consulem Plocen pro ejusdem sequen Zucre-
lari Castren Plocen Trnis adcitare debe-
bit adcitandi vero Comparere tenebunt
idque sub pœna Banitionis in ejusdem sequen
Zucrelarum Castren Plocen Trnis pu-
blicanda quod Decretum comparen Civitatum
Plocen Sae Rae Mttis et Rauqzien pro Iuri-
dico non susceperunt sed ab eodem Macum
in Zakrzewo Zakrzewski Vexilliferum
Zauskrzen Vice Capitaneum Causae Prsen
Iudicem ibi ubi de Iure venerit ut Iuris
et moris est movit eidemque motioni suae Inter-
posito locum deferri postulavit et Macus
Iudex sentiens se in præmissis nihil temere
egisse imo in omni Iuris gradum ob-
servasse eandem motionem admisit con-
servando Trnum Partibus memoratis utrisque
in ibidem sine quavis adcitatione tum dum
et quando Causa Prsens ad Iudicandum
tmo inciderit Comparendi peremptorium
in Continenti M R G Honestus Gregorius
Rokicki de Bronowo authenticus et Iuratus
palam rvit quia ipse Citatis Literatis sigillatis
pro Iudicijs Prsen servien Editis contra Prfatis
Citatis et quidem Contra Civitatem Plocen ad
oppidum

Oppidum Płock Feria Tertia ante Festum Sanctorum Trium Regum ad Oppidum Bielsk Feria quarta ante Festum Sanctorum Trium Regum ad Oppidum Płonsk Feria Sexta ante Festum Sanctorum Trium Regum ad Oppidum Raciąż Feria Secunda post Festum Sanctorum Trium Regum ad Oppidum Sieprc Feria quarta post Festum Sanctorum Trium Regum iam autem ad Oppidum Mława Feria Sexta post Festum Sanctorum Trium Regum omnes Anno Praesenti detulit, exportavit posuit reliquit et de positione notificavit de quo Praesenti Idem Mlis fecit Relationem.

Banctus G. Strzeszewski per Conventum Plocensem O. S. Dominici

In Termino hodierno ex Citatione literali Sigillagata Castrensi Plocensi cujus tenor Sequitur talis Thomas Gregorius a Dębowa gora Dębowski Plocensis Plinscensis Capitaneus tibi Petro Strzeszewski Bonorum Kobila Łąka in Palatinatu Plocensi Districtu Srenensi consistens haeredi de persona bonisque tuis Generaliter Omnibus Vigore Regio et Nostra qua hac in parte fungimur Capitaneali Authoritate Mandamus ut in Terminis Querelarum Causarumque Officij Judicij Feria 2da prius et proximius ab hinc in Castro Plocensi celebrandis pro ac peremptorie Compareas ad Instantiam Religiosissimi in Xto Patris Martini Rucienski Sacrae Theologiae Praesentati Conventus Plocensis O. S. Dominici Prioris totiusque ejusdem Conventus Plocensis Ordinis ejusdem Actorum Qui te Citat seu potius ad paratum Terminum paratumque Decretum Solutionis Summae Septingentorum Viginti Flo

renorum

rens Polonę in Aurea Moneta Sibi Actt° Decreto Judicij
Officij Nostri Adjudicata et hucusq Non persoluta ulte
rius tecum ea in Causa Jure procedi Decreto in toto Sa
tisfieri pœnas ratione non Solutionis ejusq Summæ ~~iuro~~
~~pari~~ declarari provisionem ad mentem Decreti Solvi
iniungi cæteraq pro Causæ et Juris exigentia contra
te Statui decerni et Sententiari præsenq ad videndum
et Audiendq ad persolutionem Supra expressæ Sum
mæ una cum cum provisionę Sententia te Judicij
Nostri Decreto in toto Satisfieri adstat Sis pari
turus et ad præmissa Responsurus Datum in Castro
Plocensi Sabbatho Ante Festum Sancti Thomæ Apo
stoli proximo Anno Domini 1747 Ad diem hodier
nam inadente et proveniente partibus ipsis utriusq
et quidem Actorea per Religiosum in Xto Pa
trem Conradum Wilkęski Conventus Plocen Ordi
nis Sancti Dominici Procuratorem Suo et totiq
Conventus ejusq Sui nomine pttr Coram Judicio Offi
cij præsenq Comparente et Trium eunq hodiernum legi
time cadente Memoratum Citatum ad Jus Juridice per
Mtem Ani Gnalem Honestum Gregorium Rokiecki de
Bronowo Judicialem Uti Ante ita et post Officiosum
Arestum tempestive per Gnosum Mathiam Bagienski
Interpositum et Judicium ~~præsens~~ Officij præsenq
Susceptum et Connotatum clamatt et Vocatt non
tamen Comparenq in Lucro Solutionis Summæ alias
in toto Negotij Sui Principalis Admittente Judicio Offi
cij præsenq Judicialiter ac Officiose Condemnate ulte
rioraq Sibi ea in Causa per Judicium Officij præsenq fie
ri et decerni postulante et Judicium Officij præsenq
Juri Communi postulationiq partis Actoreæ uti
licite Annuendo in vim ejusq Lucri legitime ea in
Causa obtenti Decrevit præsentibusq Decernit Quate
nus G Felicianus Kisielewski Burgrabius Castrensis
Plocensis eandem Executionem ad primam partis Actoreæ
requisitionem Decretiq præsenq exhibitionem facere

Inst

et peragere tenebitur Idq sub pœnis contra renitentes Offi
ciales in legibus Rm descriptis nemo vero eandem
Executionem de Bonis Citati Iurevicti Officiose pera
gendam nec per se nec per suas quos vis subordi
natas audeat impugnare personas Idq sub seorsiva Ba
nitionis perpetuæ pœna quæ contra Impugnatores præsens
Interponitur Decreti Ad publicandamq Banitionis pœ
nam modo præmisso Obtenta Mtem Rm Gnalem Hone
stam Gregorium Rokiecki de Bronowo Iudicialem
addidit et deputavit Qui quidem Mtis satisfaciendo
deputationi Sacæ a Iudicio præsenti habitæ Memoratum
Citatum Iuri Communi Contrarium et rebellem hic in
Atrio Stubæ Iudicialis ac in alijs locis publicationi
Consvetis præsente plurima Nobilitate pro tunc Congre
gata alta sua præconica et sonorosa voce procla
mavit publicavit et ad Notitiam Omnium pro
tunc præsens in dubiam deduxit de quo præsens Id
Mtis fecit Relationem Hicq in Continenti Ministe
rialis Rm Gnalis Honestus Gregorius Rokiecki de
Bronowo Authenticus et Iuratus palam Rvit Qua
ipse Citatti seu adiutationis literalem sigitt pro
Trnis præsens Serviens Editt contra præfatt Citatt ad
Bona Kobyla Zgka Feria Secunda post Festum
Sancti Thomæ Apostoli proxima Anno præsenti detulit
exportavit posuit reliquit et depositione ut Iuris
est Notificavit de quo ejusdem Mtis Relatio

Sub Actu Fria Eda in Cno F. S. Agnethis V. et M.
Anno Domini 1740vo.
Banniti Nobiles Załęskie ex Parte Nobilis
Mathei Chmielewski Actt, in Lucro ulti-
mario.

Iuxta Actum Executionis infrascriptt in Bonis inferius
nominatis officiose per Dnum Burgrabium Castren Plocen
expedittt, ac manu ejus propria subscriptt reproducen ad
acticam, Actisq praesen ingrossan suscepit in tenore sequen:
Actum in Bonis Załęże in Sorte Citatt Nobilium Załęskich Iu-
revictt, ante residentiam desertam Feria Sexta S. S. Trium
Regum Anno Dni Millesimo Septingentesimo Quadrage-
simo Octavo. Coram Dno Antonio Chmielewski Burgrabio
Castren Plocen praesen Nobilibus Constantino et Mathia
Załęskie, necnon Spniali Rni Grali Provido Mathaeo
Susicki de Przybowo Magna Authen Iuratoq, Actum
psen acclamante. Qui Dnus Burgrabius Castren Plocen
satisfaciendo Muneri Officij sui, ac Additioni a Iudicio
Castren Plocen per expressum habitae, ex Instantia Nobilis
Mathaei Chmielewski Actt Iurevincen vigore Condemnationis
in Lucro ulteriori in Castro Plocen Feria Eda ante Festum
S. Catharinae Virginis et Martyris pxa in Anno Millesimo
Septingentesimo Quadragesimo Sexto Dup Nobilibus Alberto, Mathia,
et Paulo Załęskie dictis Dłowacze Fratribus germanis Citt
Iure victis, occasione p eunq Nobilem Albertum Załęski
inhonati servitij apud Actorem non continuationis, imo
sui in Quatuordecem Septimanas acceptt ab Actore
notabili in vim annualis Solarij seu Mercedis recompen-
sa per avocationem fratrum ejus alienationis,
exindeq Actt elusionis et injuriationis, per eosdem
vero Nobiles Paulum et Mathiam Załęskie praefati
Nobilis Alberti Załęski Fratris sui per continuas
cum ipso conversationes ad se avocationis, per-
indeq contra Leges Rni processionis, tum prout fusius
haec Condemnatio in se obloquitur obtenttt et publicatt.

ad Cartem subscriptam cum Actibus et Causis in dicta
Cartæ contentis descendit, Jurisdictionem suam officio Judicis
et Partes extunc ad diei comparitionem præfato Judici audi-
endi injunxit. Anno in Termino Actis Mathæus Chmiele-
wski per suum Procuratorem præfatum comparens, vigo-
re Processus Citationem exponens, quemadmodum vero Cer-
tificatum Processus non est sufficienter conscriptum, unde
Dominus Burgrabius ab eadem Executione se discessurum
gravit. Disperscedit, et Causam hanc cum toto effectu
ac Partibus ad Judicium Officii Castri Plocensis primitivus
adhuc in Pto Plocensi celebrandi emendit, pro sufficienti
conscriptione, seu plenaria decisione curandum remittit.
Quem Partibus memoratis utrinque in præallegatis Judicii
die vota deliberatione conservando comparendi peremptoria.
Actorius Chmielewski Burgrabius Castri Plocensis
mane propria. In Termino itaque Judicio vigore præscri-
pti Decisionis, conservationisque ipsius Terminis in dicto
Judiorum incidendi et procedendi, Pars petens Actor eram Judi-
cii Officii præsens personaliter comparens, et Citationem cum
Judicium per totum Judiarium Tractum Diœcesis Alben-
tens, memorati Partem Citati ad hoc juridice per Actorium
Nisi Judicem Actorium Gregorium Rodicchi de Brzezno Judicia-
lem tribus et ultra Juris formam civibus creatum ex-
emptam et vocatam, non tamen comparentem in duas ultimas
Partis Citatis præcedentis Decisionis, alias in toto seu pro
toto Juris negotij admittendi Judicio Officii præsentis
judiciabiliter ac Citationis condemnavit, ulteriusque Judi-
cium per Judicium Officii præsentis fieri et exegis postulavit.
Et Judicium Officii præsentis Juris cum mani, postulationis Par-
tis Actricis ad Juris assuendo in vim ejusdem Juris Regni ex-
in Judicia exercitii decernit procedendi Decretum. Quatenus
Dominus Mathias Sobolewski Burgrabius Castri Plocensis ad
gravis actus, qui prius Judiciorum contendi poterit, eandem
ultimatam Executionem ad primam Partis Actricis requi-
sitionem, Decreti præsentis exhibitionem valere et [illegible]
tenebis, ita Lubentis contra tenorem Officialem in Decreto Judi-
cii Citationis. Pœna vero eadem Executionem de Bonis Citati exequendi
Decreti per se, vel per suos quos pro Judicio Citationis audacia pugnare
videbitur, tali aut simili Banno in Pœna pleno; quod contra præ-
scripti Decreti interpositi Decreta. Cum ceteris vero Judicium Officii
præsentis Citati Plocensis ad omnia eidem disponendi Disperscedit, Citationemque
cum Declaratione declarandi præsentibus.

Sub Actu Feriae Secundae in Crastino Festi Sanctae Agnetis Virginis et Martyris Anno Dni 1748

Baniti Haeredes et Possessores Bonorum Modła et Unikowo per Conventum Plocensem Ordinis Sancti Dominici

Prout infrascripta pars Actorea infranominatam partem Citatam Seu adcitatatam Citavit et adcitavit, Citatione literarum Sequentis tenoris Sequentis Thomas Gregorius a Dębowa gora Dębowski Plocens Plonscens Capitaneus Vobis Mfcis Bogumilae Mfci Francisci Krasienski Subdapiferi Zawskrzens Agneti Mfci Stanislai Bieganowski Pocillatoris Kovaliens Consortibus Nieborskiem tum Alexandro Dzierzanowski ol Gnosi Antonij ex olim Gnosa Eleonora de Nieborskie progenito Filio deniq Antonio Duczymienski Subdapifero Zawskrzensi ab ol Mfca Pudentianna Nieborska Domino Advitalitiali Bonorum Modła et Modełka tum Unikowo Haeredibus Seu quovis modo Possessoribus de personis bonisq Vestris Gnaliter Omnibus Vigore Regio et Nostra qua hac in parte fungimur Capitaneali Authoritate Mandamus ut in Trnis Querelarum Causarumq Officij Judicijs Feria Secunda prius et proximius ab hinc in Castro Plocensi celebrandae pttre ac peremptorie Comparealis ad Instantiam Religiosissimi in Xto Patris Martini Rucienski Sacrae Theologiae Praesentati Conventus Plocensis Ordinis Sancti Dominici Prioris ac totius Conventus ejusq Actto Qui vos et quidem Maritatt cum Maritorum Authoritate et Assistentia Citant Seu potius ad paratum Terminum paratos quosvis Juris gradus si qui Sibi Actoribus ob non prosecutionem Causae sunt translapsi Nempe ad paratum Decretum Ultimarium Deliberationis et hoc ratione non Solutionis Summae Quinque Millium Florenorum Polonicorum una cum Censibus Annuis retentis ulterius Vobiscum ea in Causa Jure procedi Decretis in toto Satisfieri caeteraq pro Causae et Juris exigentia Contra Vos

Statui decerni et Sentiari praesentibus Citamini et adcitamini
Sitis parituri et Judicialiter Responsuri Datum in Castro Plo
censi Feria Secunda Ante Festum Sancti Thomae Aposto
li proxima A.D. 1747 in diem hodiernam incidens et pro
veniens partibus ipsis utrisq et quidem Actorea per Religiosum
in Xto Patrem Conradum Wilkeski Conventus Plocensis Ordinis
Sancti Dominici Procuratorem suo et totius Conventus ejusq
sui nne pltr Citata pro interesse M. Antonij Duczymienski per
Gnosum Antonium Malewski Camerarium Trem Zawskrzens pro
interesse Mfficorum Krasienskich Subdapiferorum Zawskrzens
G. Antonium Chmielewski Coram Judicio Officij praesens Com
parentibus et Secum Judicialiter Controvertibus quibus Con
troversijs Officium Coram se inductis exauditis teneri Compa
rentes MM Krasienskich et Duczymienski producere Pleni
potentias ab eisq Principalibus suis Idq in Instanti adime
rit et quoniam non producunt proinde Amputata Dilatione
Majoris uti hac Causa recepta tam super eisq a quibus non
producunt Plenipotentiae Quos non Comparentes et in Comparitione
non Specificatos praefata pars Actorea Coram Judicio Officij praesens
personaliter Comparens et Terminum Eundem hodiernum per totam
Judiciorum praesens Audientiam Legitime attentans per Mtem Dnm
Gnalem Honestum Gregorium Rokiecki de Bronowo Judicialem
tribus et Ultra Juris formam Vicibus quatuor uti Ante ita
et post Officiosum Arestum tempestive per G. Antonium Malewski
interposit et per Judicium Officij praesens Susceptum et Connotatum
clamatt et Vocatt non tamen Comparens in Lucro Solutionis
Summae una cum Censu ab Ultima quietatione retento proveniens
pro toto alias in toto Lucro negotij sui Principalis admittente
Judicio Officij praesens Judicialiter Condemnavit Ulterioraq sibi hac in
Causa per Judicium Officij praesens decerni postulavit Et Judicium Offi
cij praesens in Vim ejusq Lucri Legitime ea in Causa Obtentor Decrevit

ac praesens

ac praesentibus decernit Quatenus pars eadem Citta Summam
Suprascriptae Quinque Millium Florenorum Polonicorum una cum Cen
sibus retentis pro quibus Convenit persolvat Idque in Instan
ti sub poena Banitionis quae in Casu Decreto praesenti Contra
ventionis per Judicium Officii Poenae decernitur ad eandemque
Publicandae Banitionis poenam suprascriptus Mtis additur
et deputatur Qui quidem Mtis satisfaciendo Deputationi Suae a
Judicio praesenti habitae eandem Banitionis poenam ex vi
Decreto per Citatos disparentes Succubitam ac ipsomet Ci
tatos disparentes esse Banitos Juri Communi Contrarios
et rebelles hic in Stuba Judicii Officii Poenae ac in aliis
locis Publicationi Consuetis praesente plurima Nobilitate
ad Judicia Moderna forumque publicum Congregata Alta
Sua praeconica et Sonorosa Voce proclamavit Publicavit
et ad Notitiam Omnium pro tunc Poenae in dubiam deduxit
de quo Poenae Idem Mtis e loco Publicationi Solito ad Judicium
Suum rediens fecit Relationem Post quam Publicatae Banitio
nis poenam Judicium Officii Poenae pro facienda juxta Praescripto
Juris Communis Executione Officium Competens videlicet S.
Felicianum Kisielewski B. C. Plocensis addidit et deputavit
Qui S. Burgrabius ad primam partis Actoreae requisitionem
Decretique Poenae exhibitionem eandem Executionem de Bonis In
scriptioni Obnoxiis non Obstantibus quibusvis Jurium Oppo
sitionibus facere et peragere tenebitur sub poenis Contra reni
tentes Officiales legibus Rni descriptae Nemo vero eandem
Executionem nec per se nec per Suas quasvis Subordina
tas Audeat Impugnare personas Idque sub Seorsiva Bani
tionis perpetuae poena Contra Impugnatores praesentibus
interposita. Hicque in Continenti M. R. G. H. Gregorius Rokiecki
de Bronowo Authenticus et Juratus palam publice Rvit Quia ipse
Citationis seu adatationis literatae Sigillatae pro Termino Poenae Servitus

Datt contra praefatos citatos ad Bona Modla utraq Unikowo
cuilibet illorum Seorsim Feria Quarta Ante Festum Sancti Tho
mae Apostoli proxima Anno praesenti Scilicet 1747 detu
lit exportavit posuit reliquit et depositione ut Juris est
Notificavit de quo praesentem Id Mtis fecit Relationem

Major Inter I Admodum Rndum Mlicki
et G Stromberg Praefectum S R Mtis

In Causa et Actione Judiciaria Infrascriptt in
ter Gnosum Fridericum Stromberg Praefectum
Gvardiae Sacre Regiae Majestatis et Reipu
blicae Actt ab una et I Admodum Rndum Miha
elem Mlicki inhaerendo scriptt certo ma
nuali ad judicium officij praesens parte ab altera
citatt pro eo quatenus ipse ad mentem eiusd
scriptt super Summa Quinque Aureorum hungari
calium per ipsum ad breve tempus ab Actt ac
comodatt restantem Summa scilicet duos au
reos hungaricales et septem tynphones ex promis
sa Summa Quinque Aureorum hungaricalium
provenien per ipsum assumptt et brevi tempore
solvi declaratt ad hucusq tamen non persolutt
sibi Actt persolvat et restituat ideoq citat ad
videndum et Audiendum ipsum ad persolutionem
promissae Summae restantis per sententiam Judicij
officij praesens stringi litis expensas Compensa
ri demandari ac id quod justitia et aequitas pro
exigentia Causae praesens poposcerit decerni et sen
tentiari praesens alias Citatione Eadem latiore in
se existen et provenien partibus ipsis utrisq
et quidem Actt personaliter citatt per G Jacobum
Kesicki Coram Judicio officij praesens Comparen
et Secum judicialiter Controverten quibus
Controversijs partium exauditis judicium praesens
coram se inductis exauditis ad repositionem Com
paren hocce Judicium officij praesens dedit et concessit
dilationem Majoris Illustri Admodum Rndo
Indiem hodiernam legitime

michaelis Milicis eaque causas majoris importantie in judicijs Orbunalicijs Rii Petrouien attentat gram dilationem literatorijs probabit documentis iuxta legem id in sequen querelam Castren Plocen terminis postmodum Conductus pasche incidentibus Conservando part. terna partibus memoratis utriusq in allegatis Judicijstine comparend peremptorium In Continenti Mles Rnd Gnalis M Gregorius Rolicelis de Bronowo Judicialis palam recognouit quia ipse Citatio literalem Sigillatam proternis ipsis servien edicti Contra ipsum Citatio ad Bona Mobilia Feria tertia post Festum SS Trum Regum proxime preterita Anno pnti de Scripta tenta et coma

Decretum Condescensionis inter Mm Suthowskie et J. Uniezyskii ac alios

In Dei nomine Amen Cum ex Citatione anteriore et in ipsius processu et Majoris Partis inscripto per me Officij Scribam in hanc actis judicialibus Citatio ad sequendum querelam Coram Plocen Dnis ibidem Modernis ad Dni ibidem Continendum una Conservandum fuit et hoc ex relatione Authentica Coram actis Plocen et ipsa specificata Mlem ex parte agentis originaliter partis Actoris recognita tenoris sequentis Actum in Cria Plocen Anno Dni 1747 Grandi. Pasche et Sancti Apostol die Actis Plocen per Scriptum Actis Scribam Plocen Coram Dnis Judicibus Plocen Capitaneo Plocen Vicario Plocen Judice Plocen Subjudice Plocen Advocato Plocen Notario Plocen Subnotario Plocen Scribis Plocen Scribis Plocen Scribis

gnaliter omnibus vigore Regio et nostra quaha
in parte fungimur Capitt Authoritate Mandamus
ut in Trnis querelarum Causarumq Officij Judi
cijs F. ida prius et proximius ~~[illegible]~~ a
data et Positione Pzenz Citaonis in Cro Ploceng
celebrand personaliter ac peremptorie Compa
riatis Mi Alberti Sutkowski Dapiferi Lukovieng
eorund Medietatis B. Placiszewo et Placiszewko
cum attinenz hæredis et recenter Juris queritoris
Acto qui vos secundo post obtentam Contu
maciæ pœnam seu ad paratam eand Contumaciæ
pœnam, ex Instantia Juris datoris obtentam
inhærendo Contractui resignatorio Actis Crenz
Sacrocimenz roborato die 28 Aprilis Anno pzenz
inter G. Joannem Bielinski et Thomæ Filium
ab una, et se Actorem parte ab altera rne ven
ditionis pnominatorum B. Placiszewa et Placisze
wka initi et Conscripti tum Donaoni per G. Joa
nem Bielinski superius specificatt B. Placiszewa
et Placiszewka in Cro Sacrocimenz F. 6 post Dni
Jubilate Anno moderno in pnta Mci Acto recognitt
citat quatenus vos Jura et Inscriptiones vestras
si quas Justas liquidas et Lmas ad eadem Bona Pla
ciszewo et Placiszewko a Persona et G. Thomæ Bie
linski G. Joannis Bielinski Moderni Juris
datoris Parentis habetis, nostrum ad Jm Com
pertetis et producatis Possessionem veram
Lmam eorund B. plusquam per Annos qua
draginta per vos Possessorum et deso la
torum per Contractus initi aut Traditiones
Officiosas, Intromissiones Authenz transactio
nes Lmas, et pacificas per Inventaria Brum
secund Praxim circa apprehensionem conscripta
et inventata probetis deducatis, et realiter
remonstretis post remonstrata Docu
menta vestra et Jura siquid liquida justa
et Lma apparuerit eadem Juramento Corpo
rali Comprobetis, tandem Condescensionem
ad eadem Bona Placiszewo et Placiszewko
ratione desolaonis et Tunditas eorund B.
per vos ruinaonis, tum rne per tam multos
Annos

Anno ex ejusd. B. dandi Calculi, simul
cum M. Acto ad Officio Crenen. Plocen. im
petretis, post quam impetratam et ex
peditam Condescensionem Summas si quae
justae liquidae et tmae apparuerint a Mro
Acto libetis desolationem compensetis, subditos
per vos expulsos utriusq. Sexus cum Inveni
tarijs Juvaminibus et alijs rebus in eadem Con
descensione statuatis de Bonis Condescen
datis, eadem M. Acto dimittatis aliaq. quae
juris et justitiae erunt faciatis et exhi
beatis sitis Trno adversienq. parituri et
judicialiter ad ea et alia quae vobis futu
ro in Trno proponenda et fusius enar
randa erunt responsuri. Datum in Cro
Plocen. F. 2da post Fm Nattis S. Joannis
Baptistae pxa Anno Dni 1747, edito
cenq. praefato Citto ad B. Placidum F. 4ta
in Vigilia F. SS. Petri et Pauli Aplorum
Anno Currenq. tam et ejus primam ex qua
poena contumaciae est obtenta tempestive
ante obtentionem illius in una integra se
ptimana detulit exportavit posuit re
liquit, et de positione notificavit ut ju
ris et moris est de quo praesenq. id M. Mtis
Fecit Relationem ex Actis Crenen. Capitulo Plo
cen. rescriptum Correxit Malewski manu
propria Lessit Grabia locus sigilli
Castri illius tam quo Excitatione Lite
rali sigillata ex parte Illustrissimi
et Rmi Kangowski Episcopi Coronen.
et G. Unierzyski GG Lokotnickiem et Bie
lenskiem edito tenoris talis. Thomas
Gregorius a Dembowa Gora Dembowski Plocen.

Plonsceng etc Capitt vobis GG. Paulo Sokol-
nicki Bonorum Opatowiec Nagurski Parte
cte haeredi seu Possessori, Sophiae G. Ma-
thaei Bielinski Rosaliae seu alterius cuius-
vis nnis G. Stephani Chodakowski Conser-
tibus Sokolnickiem in Bonis Nagurki
G. Tecla Bielinska G. Matthiae Dem-
bski Consorti atq G. Thomae Sokolnicki
et alijs B. Opatowiec haeredibus et Posses-
soribus seu quovis modo juris ab eodem
G. Thoma Sokolnicki Quesitoribus
de personis Bonisq vestris gra-
tiae omnibus vigore Regio et nostra
qua hac in parte fungimur Capitt
Authoritate Mandamus, ut in Trnis
querelarum Causarumq Officij Iu-
dicijs Et uda prius et primus ab hinc in
Crt Plocen Celebrandis ptr ac peremptorio
Comparentes ad Instantiam Illustrissi-
mi et Rmi Dni Francisci Kangowski
Episcopi Coronenq Suffraganei Vla-
dislavien Archidiaconi Plocen Bnum
Placiszewo et Placiszewko a G. Paulo
Sokolnicki Juris Quesitoris et G.
Joannis Unierzyski eorundem Bnum Pla-
ciszewo et Placiszewko Possessoris
Actu qui Vos et quidem Maritatis
cum vestrorum Maritorum Authoritatibus
et assistentijs adhaerendo Documen-
tis Causam Pcenq juvantibus secundo
post obtentam Antamaciae Poenam
Citant pro eo

Citant pro eo quatenus vos preci
pue tu G. Paule Sokolnicki ab Im
pedimento Juridico Mci Alberti Lubowski
Dapifer Lukovien respectu reprodu
ctionis Jurium Bona Placiszewo et
Placiszewko officien per Actorem a te
G. Sokolnicki Jure Cessionario que
sita tum Lucaonis Summam Sexcen
tissimam Actorem evincas seu omnes
evincatis ac nihil eminas Muni
menta quovis et Documenta ad Bo
na eadem Placiszewo et Placiszewko
pertinen precipue inscriptionem
obligatoriam Sup Summam Septem
Millium Florenorum Polonicalium Monetae
argenteae sine procento Cum Actis
Terribus Mlaven in Positione Acto
rum Feria Secunda pridie F. T. V.
Mariae adni Nives in anno 1698 per Ill.
Thomam Bielinski in personam
Ill. M. Joannis Szydłowski Vana
torii Zawistarzen facta et recognita
tam G. Paule Sokolnicki una cum
tuis B. Nagurki et Opatowiec mo
do quovis Possessoribus Comportes igitur
Citamini ad videndum et audiendum vos ad
omissa per Sententiam Judicij Officij
nostri Stringi evictionem Omnimodam

tam a Summa Septem Millium quingen-
torum Tyng in B. Płaciszewo haerent
ac aliarum Summarum per Illustrissimum Actorem
ex ejusdem Bonis deportatarum tum et aliorum
pretensionum quarumvis assignari, Comper-
tationem Munimentorum quorumvis ut Su-
perius expressum Causam eandem evincen-
tium ante G. Paulum Sokolnicki una cum
alijs B. Nagurski et Opatowiec vigore
evictionis per te recognitae in ejusdem Bonis
Opatowiec sese extendens demandari ac
id quod Juris erit decerni et Sententiari
plenae, Citamini et ad unum eundemque
Terminum per M. Lutkowski G. Unie-
rzyski B. Płaciszewo et Płaciszewski
Juris quaesitoris et Sibi Illmo Actori
institutae ad citamini Sibi Termino adve-
nienti parituri et ad praemissa judicialiter
responsuri Datae in Cro Plocensi Feria
ante F. Natis S. Joannis Baptistae
praxa Anno Dni 1747, alias Dilatione
eadem anteriore Suspensionis et anteriore et Majoris
latiore in se existens in diem hodier-
nam Lme Cadente et proveniens partibus ipsis utrisque
et quidem Actorea per G. Lucam Malewski
Plenipotentem Inscriptum Citata ~~et Cong~~
~~G. Sokolnickie ac alios per evictione ad~~
~~citatos actorea~~ et Rendi Mi Francisci
prointeresse Illmi Kanz-
gowski Suffraganei Kujaviensis et G.
et simul et per evictione cum GG. Sokolnickie ac alios adiuncta actorea
Joannis Unierzyski et G. Antonium
Chmielewski Plenipotentem Inscriptum
prointeresse
~~[illegible]~~

Sub actu Sagnethis ~~[illegible]~~ anno Domini 1740.

~~124~~ 115

Adcitata pro interesse GG Sokolnickich ac alio
rum Adcitatis per G Jacobum Lysicki Pleni
potentem inscrum pro interesse GG Dembskich
Conjugum Adcitatorum per G Antonium Ma
lewski Camerarium Trem Zawskrzen Ple
nipotentem Inscriptis coram Judicio Officij
Praesens Comparens et secum Judicialiter Contro
versens quibus Controversijs Partium Judicium
Officij Praesens coram inductis exauditis decre
vit praesentibusq decernit, quatenus satis
faciat G. Paulus Sokolnicki Dilationi
Majoris ipsi in anteactis Judicijs recepto
idq in instanti, et quoniam satisfecit non
de sublata eadem Dilatione Partibus inter se
agentibus experiri mandavit ~~[illegible]~~ experimen
to ~~[illegible]~~ satisfaciat quoq
G Paulus Sokolnicki pro evictione Perillu
strissimum Kangowski Suffraganeum
Kiiavien Adcitatus Dilationi Munimen
torum ipsi in anterioribus Judicijs recepto
idq in instanti, tanq in satisfactione jd
Dilationi Munimentorum Judicium Con
troversijs Partium, ulterioribus auditis
suspensaq Decisione Causae praesens necessa
riam esse Condescensionem Judicij Officij
suj ad B. Placiszewo et Placiszewko Censuit
Censetq quod Officium unius absentia non
obstante Mutuo Partium sumptu Con
ducendum in et p F 4ta post F. S. Bar
tholomaei Apli praeventura ad B. supra scriptis
Placiszewo et Placiszewko Possessioni G Uni
rzyski Subiectis Condescensuri Comportatio
nem et reproductionem sufficientiorem
jurium et Documentorum in virtute quorum

Jmj

Pars Citata insistit Possessioni B: Płaciszewo
et Płaciszewko injunget, et tam eadem quam
Partis actoreae vigore quorum praetendit haereditas
B: Dictorum revidebit et considerabit cuj
quid et a quo interent pro justo et aequo
adjudicabit, originalem Actoratum tam M: Subko:
wski quam Partis Citatae per evictionem agenae
eorundemque et evictione adcitatorum decidet
ac in omnibus praetensionibus, nihil
reliquendo Partes omnes juxta Trnos earum
finaliter disjudicabit et moderabit, in
quisitiones si opus fuerit expediet cujus
decisioni Partes acquiescere debebunt
et tenebunt idque sub poena Baonis in
Trno eodem super Parte contravenienti pu:
blicandae pro quo condescensiones Trno
GG Sokolnicey Jurisdatores suos vide
licet Relictae Contentae Viduae et Successores
ol M: Joannis Szydłowski venatoris Za:
wskrzeny adcitare adcitandi vero Trno eodem
Trno comparere et judicatum pati debe:
bunt et tenebunt idque sub poena Bao:
nis in ibidem et coram eodem Officio publicandae
Dti praeseni vigore
Banitus G Ostrowski per GG Sławeckie

In Trno hodierno ex Dcro anteriore inter GG Franciscum
et Michaelem Sławeckie actores ab una et G Stani:
slaum Ostrowski BCG parte ab altera Citt prolatt quo
mediante per Judicium praesentis Officij injunctum est
ut praefatus G Burgrabius Castrensis Plocensis Marcas qua:
tuor decem in Sublaonem Condemnaonis Dcro Judicij
Officij praesentis adjudicatas solvat sub Poena Bnis in Casu
Contraventionis inter Termos Factos publicandae alias Dcro
eodem latiore in se existentem in diem hodiernam Itemque
Cadentem et provenientem Pandem praefata Pars actorea ex pro

curata

curata inscriptione cur Tenor Factor Coram Judicio
officij Presen. ea presens Comparens et Terminum eundem ho=
diernum per totum Judicior. Tractum Ut me alterius
petijs sibi MRGH ~~Gregorium Rokiecki de Brono~~
quemvis ad publicand. Poenam Bnis occasione
non Solutionis Quatuordecem MM. P. ~~addi~~ obtent.
addi, et deputari. ~~Quiquid M~~ et Judicium officij
Presen. Juri Communi Postulationiq. Partis actorcel. utilitate
annuend. MRGH Gregorium Rokiecki ~~de Bronow~~
Judicio Suo adstar. addidit et deputavit. Quiquid
Mlis Satisfaciend. deputaoni Suae a Judicio Presen. ha=
bitae memorat. Bnis Poenam modo Premisso obtent. ac
Ipsmet Citat. Presen. in Terme Disparen. esse Banit. Juri Com=
muni Contrarium et Rebellem hic in Actio Stubae Judis
ac in alijs locis publicaoni ~~Consue~~ solit. Presen. pluri
ma nobilitate ad Judicia Moderna Forumq. publi=
cum Congregat. alta sua Preconica et Sonora Voce
Proclamavit, publicavit et ad notiam omnium protunc
Presen. indubiam deduxit de quo Presen. Idem Mlis fe=
cit Relaonem Postqm publicat. Baonis perpetuae
Poenam Judicium officij Presen. pro faciend. in pre
missis Juxta Prescript. Juris Communis executione
~~officium~~ ad M. Loci Capitaneum seu MM. Locor. Capita=
neos Sub Cujus vel quor. Jurisdictione Praefatus Citatus
cum B. suis subest vel Consistit remittit remittitque
Pr. Dni Presen. Vigore.

Lucrum ulterioris super G. Bromierski
ex parte Perillustris Bromierski.

Juxta Actum Executionis Infrascriptum in Bonis inferius nomina
tis officiose per infraspecificatum G. Burgrabium
Castren. Plocen. expedit. ac manu Ejus propria Sub
scriptum. Cujus Tenor Sequit. Talis. Actum in Bo=
nis Bromierz Sabbatho post Festum Sanctorum
Trium Regum Anno Domini 1748 Coram Ioan=
ne Chmieleusky Burgrabio Castren. Plocen. in Presentia
GG. ac Nblium Pauli Gałkowsky et Andreae Krzeszki
nec non Mlis Rni Gnalis Providi Joannis Pokrzywnicki

de Colkowo magna authu et Jurati Civ Gsen acclamar Quiquid B.V.C.P. inhærend legibus Jnis de peragend executionibus eo mne Partitis Satisfaciendo quæ muneri officij sui Burgrabiatus tum additioni d. Ciuit. Castrum Plocen habit in Virtute Pene Bnis de actu Gus in Cro Plocen in Trnis Capitaneal. simulq Querelar ac causar officij Judicijs una cum Contiq nuacone anteriori Cubar in Diem hodiernam incidenta Fa Dia post F. S. Cathar. Virginis et Martyris pxta Anno Dni 1474mo Sup. Michaele Bromiczky Bonor seu Sortium in B. Bromicz magna Civ hærede ex Jnstantia Perillustris et Reverendissimi Boguslai Bromierski Canonici Cathedralis Plocen respectu p. Supra nominat. Michaelem Bromiczky Civ Summa Viginti Aureor hungaricat. Serijsq manualib. breui tempore ad Solvend. aprecurat. non Solutionis obtent. et publicat. ex requisitione Supranom. Civ ad Bona p nominata cum Rub. et pti. ad Bona in Actu Contenta Condescendit Jurisdictionem suam officiosam custodita prius pace et Securitate publica fundavit et Partib. utriusq. sed sui Gsen acclamare Injungit, Quo in Trno Executoriali Licet Sinemo ad Impugnand. Executionem Compariit verum quoniam Bona citati non sunt sufficienter Convicta Unde p. B.C.P. Sentiens de nt aliqd Partium interesse videat Judicium ab executione Supersedit et Causam Gsen cum Tota Eius effectu ac Partibus Ipsis utriusq. Russus ad Judicium Civ Plocen p. Sortien de mandand. executione Conservand. Eis d. Partib. utriusq. in primis et proximis Judicijs Castren Plocen sine quavis additione Termini Remisit remittitq. Gsen Dni sui Executionalis B.C.P. manu propria. In Trno Stag hodierno Vigore Quiquid Remissionis Conservandis Ipsis Trnis in Diem hodiernam [illegible] et Celebrem Partibus Ipsis utriusq. et quid autorea per d. Salebram Officij Coram Judicijs officij Gsen Comparen et Secum Jura Controverten. Tand Ipsa Pars actorka Coram Judicio officij Gsen Comparan Plenipotentem. Ipsis et Terminum Eund. hodiernum per totum

Judicierem

Judicium Ipsen Fractum Itme attentans memoratum
Citatu ad Jus Juridice Tribus et ultra Juris formam
vicibus Quatuor per Mem Rni Fiscalem Honestum
Gregorium Rokiecki de Brzozow Quidem ~~ad Jus Ju-~~
~~dice~~ Clamatu et vocatu uti ante ita et post Offici-
sum Arestum tempestive per D. Paulum Brzozowicki
interpositum, et per Judicium Officij Ipsen Susceptum
et Connotatu, Clamatu et vocatum non tamen Comparen in Quibus ulteriojis
fortis finalis ac indilatee executionis admitten Judicis
officij Ipsen Judicr ac officiose Condemnavit, ulteriorq sibi
ea in Causa per Judicium officij Ipsen fieri et decer
ni pustulavit, Cujus postulationi Juriq Communi Ju
dicium Ipsens uti licite annuens Virum Ejus Quon
Itme ea in Causa Alberti Pegrari Ipsenq Decernit
Quatenus Eandq Executionem, ~~fortem~~ et ~~terminum~~ tertem qui prio
Paulinusve Conduci potuit Eandq ~~ulteriorem Executio-~~
~~nem~~ ad primam Partis Actoree requisitionem Dicto
Ipsen Exhibitionem ~~facere~~ et peragat ~~et recedat~~ Sub
Sub Penis Contrevenientes officiales ~~ac~~ legibus Rni
descripta. Prefatum vero Citatum eandq Executionem ul-
teriorem fortem de Bonis Suis officiose peragen
per se et Suas quasvis Subordinatas Personas
non audeat impugnare, Sub Pena Rnis per-
petua, quod Contrafactores Ipsen interponit
Pero

Decretum Remissionis in Collegium Vicario
Plocen et M.M. Lasocki et alios

Prout infrascripta pars actorea in infrascriptam partem
citatu adeundi adeundaeve sua literali Sigillo Castren
Capitli Plocen Tenoris Sequen Thomas Gregorius a Dem
bowa Jona Dembowski Plocen Plocensen etc Capitana
bowa Jona Dembowski Plocen Plocensen etc Capitana
vobis MM Demetrio Lasocki Ensifero Lacrocimen
et Mariano de Lasocki eiusdem Cognigibus nec
non Alberto Lotowski Judici Castren Plocen Vigore
Regio et Nostra quod hac in parte fungimur Capi-
taneali authoritate mandamus ut qui Rnis Quere
lar Causarq officij Judicijs Fiscalis prius et prati-
mis ab hinc in Crō Plocen Celebrand proxime ac pero
ptorie Comparentes ad Instantiam Illustris admodum
Rendi Adami Podalecovici Vicarij Eccles Cathedralis

Plocen Causarumq Procuratoris ac Totius Collegij Vicarior Ejusd Ecclesiae Actt Qui vos et quid Maritt Citt cum mariti authoritt et assia inhaerend inscriptioni Coram Actt authoris Rni facti ac alijs Documentis Causam praesen Juvan ad Paratum processum Paratum Dnum Munimentor inr Actt et MM Lasockie Citatt Conjuges in Judicio nostro Plocen lato post translapsos Trnos et gradus Juris Citat seu potius Te M. Zoltowski Inhaerend Dno Exdivisoriali Vobis in Trno Trni reproducend adcitat idq pro Eo Quatenus vos seu quemvestrorumq Solutionis Magis afficit Censum à Summa Ducentor Florenor Polt ex horto in Suburbio Dobrinen Sitt nuncupato Alansofki tum et alijs hortis et agri Pasis ad eund hortum pertinen hic plocie Sitt per vos ad praesens possessis provenien ab ultima quietatione retentt nostro Coram Judicio persolvatis Citamini igit advidend et audiend ad persolutionem Suprascri Census Sententia vos Judicij Officij nostri Stringi Solutionem instantaneam Injungi et Sententiari praesen. Sitis Pro advenien parituri et Judlr responsuri Datt in Cro Plocen Tia Secunda pt Festum SS Trium Regum pxa Ano Dni 1748 in Diem hodiernam Inciden et praesen Partibus Ipsis utriq et quid Actorea per Illustrem Adm Rendum Adamum Bodalewicz Collegij Vicarior Ecclesiae Cathedralis Plocen Procuratorem Suo ac Totius Ejusd Collegij Sui nne prsbr Citata pro interesse MM Lasockich Ensiferor Zakrocimen per I. Antonium Chmielewski Plenipotentem Inscrum. pro interesse M. Alberti Zoltowski Judicis Castren Plocen per I. Valentinum Zoltowski Plenipotentem Inscrum Coram Judicio Officij praesen Comparen et Secum Judlr Controverten Quibus Partium Controversijs Judicium Officij praesen Coram se inductis exauditis Decidend Citationem Partis actoreae Siquid Causa praesen ad Inveteratam Inscriptionem Ano 1647

ad Judi

ad Judicium Suum privat Jnnotatio aliar transa-
ctionum intercedere ubi Jur Competitio Judicio huc
non competit procedere ne subire Causam Jsen
Foro Jsen Judicium Consuit Jensem Jsen vete
ran ad Judicia Trria Procen Jrotnj Districtus
remisit remittit Jsen Judican Conservand Jar
tib memorat ubiq; in allegatis Judicijs Jene
quaq; ad citand Comparend Trium Jterempto
rium Prosec Jgnr in Continenti N.N.J.H. Gregorij
Pokiecki de Bronowo authem et Juratus Scabin
gnoscit Quia Jpm adcitationem literas Jegillat
Judicijs Jen Trnis Jsen Terrien Edictum
Jen Jrad ad cit ad Jsam seu pomarad
Vicinor Jnsq ad Vocand Justa Patam in Citacne
poen etc tribut Jusiq

Dilatio Jnquisitionis inr J.J. Białyszewscy
et Felicianum Zorawskj ac alios

In Causis et actionibus Judiciarijs Jnprasens Prima
quid inr Instigatorem Judicijl Officij Jsen Ejusq Dela-
tores, J.J. Elisabetham de Pankanowskie primis J.J.
vori Stanislai Białyszewski ex post secundi
voti J. Adami Petryhowski Consortem Viduam Matrem
et Matthiam ac Josephum Białyszewskie Filios Da-
minos ac J. Subditum Paulum, ctd Subditum suum
et Felicianum Zorawskj Dominum, et Cajasvis nnis &
Borowski Famulum &tq L.L. Gregorium auriga Jacobi
Przybosz Andream Mikuta, Thomam Mikuciak, Joan-
nem Grelak Valentinum Zaporowskj Subditos J.J.
de B. Białyszewo excepivit Jnhaerend proanitq Culpre-
rum objectionibus de officio Judicis Jsen Secundo post
obtent Contumatid Jsen ad Judicium officij Jsen pa
te ab altera citata et quid Subditis in capita cum Dnor
authoritatis et appris citatis et ad dj Jmo Es quia Jpm
non observand legibus et Constitutionibus Regni Scrib in pasera
peragenda vetantibus Transgressum et presertim Jpm J. Zo-
rawskj Dnus existen Jectum actoribus in vicinitate pri-
mo loci Subditos videlicet L. Paulum et J. Matthiam
Famulum aggressos nulla vel minima habita causa
ne ad Eos pventos in Campo opprimere, Concutere,

enormissime baculo grandi conculnerare vulnera in ob-
ductione specificata affligere et quid fata ob L Matthiae
causam provenuta ad propria nullos de damnis abagere
abacta in foresta per tres dies et noctes detinere et Eund
ad effusum cruentum nolle extradere famulos ad per subditos
absequios avocare ac pos his non contentus verum in
majorem opprobrionem ad et tortura enervationem et
quid magis vitae pedendi tempore certo ad G. Matthiam
Biallystocki Dominum suum ex campis terrae in via publica
cujus libera quendi capiendi ubi supra sese subditos ex-
cepisse mandata pro Exequen Capitulare Capticatum huiusmi
prostrare demandare prostratum et extensum non habi-
to nullo ergo statum nobilitarem respectu Baculo grandi per manus, pedes, lumbos, dorsum enor-
missime concutere, vulnera in obductione specificata
affligere exindeq mutilationem manus Caesarae nec
his contentus verum sub alternis temporibus dum ad
in parte reconvalui cum schopetis bene onustis Eund
in dies e vivis sustere omino se et suos subditos
Excepisse conari insuper sedere difamare in realia
nonnum pecunia deducend obicere damna plurima
inferre alias plurimas violentias omni inquisitionum
genere pbabil peragere per quas mpa loges Pol transgressi
fuisse tenuisse exinde emergentes dna cum solu-
tione tacta vulnerum succubuerunt et in se ipso tra-
xerunt pro quibus sup pro decernend et extendend
nihil minus pro statuitione instantanea supra exmpto
subditor ipso Pranowski pcommend de ipso Pol citat
altera quid in Eund instigatorem Judicij officij pro
ejusq Dilatores Felicianum Zoranski Brunsium Gre-
gorium de B. Biallystoco subditos et quid subditos cum
suis Bris authoritate et officia ducta ad una et
G. Matthiam et Mariannam Ostrowska Invicem Conjuges pre-
sentiam vicissitudinem principales et alioqui tum ad capto
res Josephum Fratres uti se Germanos Eorum Pol citatio-
nem Compinci pales Suasu et Consilio et non nisi pro
facto ad hucce nefas motorem Biallystocki et quid
Consortem in officia Mariti sui in horend prodini divor-
sis adhuc tum ofductionis vulnerum authore facto Se-
cundo post obtenta Contumatia plenam ad Judicium of-
ficij ipsius parte ad altera citat pro pleni pro ipso Succubi
tis Exec quia ipso in vilipensionem legum publicarum
et Constitutionum

et Constitugnum Rñi procedend nec pœnas Con Jnfra sanc-
citas formidand quinimo Jura vicinitatis minime ob-
servand ausi sint temere q ac licentiose p sumpse-
runt tempestibus Diversis in proxime expresso primo
Jpo et Signatr Nobli Matthias Biallyszewski Frater
natu major in modica Secum adh commanend Sortium-
dala in bonis Biallyszewo Sibi agros steriles propter
prata Sibi adh delicta et virgulta p ver Vladarium
obsignatos hasce virgultas ejicere Jnventaria q tam Sua
propria quam aliena ex alijs collis per Jpos Suscepta in
Eosd agros Jmpellere et Compulso prata Compabulare
circa Compabulagnem Eorund Dum ad Dnus Vlada-
rium hocce Jnventaria abagere Jussit loco Expo-
stulationis amicabilis Seu dissionis Eorund Jnventario
hortophorium adh proprium invadere Jnvadendo q
Tumultus violenter excitare verbis Scommatizes
et opprobrijs afficere ac post haec grandi adh Dnum
Concutere vulnera in obductione Specificata infligere
invitam palam ac manifestate diffidare demum Se-
cundario tempore non contentus antecedentibus violentijs
oppressionibus Lesionibus Damnis prenum jn majores re-
volutus excessus aliquoties Fundum Supra scriptum adh
proprium cum bombarda longioni ac Schopetis Super-
invadere Supinendo ad Caput Semegnis gladio Eund
adh Dnum cum Consorte Jpo Sedere diffidare jn vitam
tam Dni quam Subditi diffidare Nobles vero Josephum
et Joannem Fratres Germanos et Patruelem Biallysze-
wskie Consulto ad vita privand se adh Domum Jpo Con-
ducere et ut haec nefas pro libitu Suo effectuent Eosd
apud se per tempus non modicum Conservare p Jpos
tandem vero Josephum Fratrem natu Minorem adhibito
sibi Nobli Joanne Biallyszewski Fratre Patruelis apud Jpos
Nobles Matthiam Biallyszewski Commorant in vitam
supe mentionati machinand venij in locis insidiare
et bombardis et Schopetis aliquoties aufferend omino
adh vitam minand et de facto malevolum exercuis-
set Suum, ni amicor interpositiones interecessissent
ejaculari alias q plurimas violentias Lesiones intolle-
rabiles oppressiones damna omni Jnquisitionum gene-
re plurq et Interrogatorijs fusius Jpos examinandi per
jectare prout de facto Jpsi ea omnia Executi sunt

per quod leges Rni transgressi sunt pœnasq exinde emergentes quisq pro qualitate facti et excessus Ipsi una cum Solutione taxæ vulnerum actt Dno inflictore ac refusione Damnor per Ipsi Causator succubuerunt et in se traxerunt pqbus sup vobis decernd et extendend Psen citant alias Citaonibus latioribus in se existen in Diem hodiernam Itme Caden et pvenien Partibus Ipsi utriq et quid actorea p S. Matthiam Biallyszewski suo et alior actt nne prsbr Citata simul et Actorea per G. Felicianum Zorawski suo et alior actt et actt nne prsbr Coram Judicio officij Psen Comparen et secum et Judbr Controversien quibus Controversijs Partium ~~aur~~ Coram se inductis et auditis Decidend Citaones Partis utriusq Combinatis Earund Actoratibus et reatibus Hocce Judicium dedit et concessit Dilationem Inquisitionis Parti utriq sup Contenta Proonum et Citaonum Partium utrarumq idq ad sequen Querelar ~~Causarumq~~ Castren Plocen Trnos pt Dnicam Conductus Paschæ Inciden Conservand Trnum Partibus memorat utriq in pallegatis Judicijs sine quavis ad citaone Comparend peremptorium Jam vero G Zorawski p Trno resaradan Inquisitionum Statuere tenebit sub onere Causæ Psen Vigore.

Lucrum Ulterioris inter Karwosiecki et M Mankowski

Juxta Actum executionis Infrascriptt officiose per Infra specificatum G B in Bonis inferius nominatis officiose per infra specificatum G B C Plocen expedit ac manu eius propria Subscripto Cujus tenor sequitur talis Actum in bonis Karwosiek Cholewice Noskowice Feria 4ta post Festum Visitationis Gloriosissimæ Virginis Mariæ pxima Anno Dni 1745 Coram Gnoso Adamo Gregorio Tanski B C Plocen in psentia NN Antonij Gadomski Josephi Tuszynski et Joanis Kosicki nec non Mlis Rni Gnalis Providi Antonij Safranek de bonis Boryszewo Authen et jurati ad Actus psen acclamand assumpti qui quidem Gnosq

B C Plocen

B C Plocen ad hærend legibus Rni de per
agend executionibus co nomine Sancitis in sis
tendoq muneri officij sui Burgrabiatus ac
additoni a M ill Zakrzewo Zakrzewski
Vexilifero Terræ Zauskrzen et vice Capita
neo Castren Plocen per expessum habitt tum
quoque Satisfaciend requisitioni partis Actt
videlicet GG Alberti Mankowski et Theofilæ
Mlicka ad psens in vicem Conjugum ju
revincen itaq in Virtute Decreti Judicij
officij Castren Plocen ac potius in terno
satisfactionis eidem pfixo Super M Sta
nislao Harwosiecki Venatore Raven
et hoc ratione non Solutionis Summæ
Quatuor Millium Tynphonum cum pvi
sione ab ultima quietatione retentt et pœ
na lucta memorato Decreto Actt adjudi
cata de Actu eius in Castro Plocen Feria
tertia in Vigilia Festi Nativitatis Sancti
Joannis Baptistæ Anno pxime pterita Mil
lesimo Septingentesimo Quadragesimo Quar
to obtentt et publicatt circa Manifestatio
nem publicationis Condemnationis ad Bona
in Actu Contentt cum Suprascriptt NN
ac Mli Condescendit Jurisdictionem Suam
officiosam pvisa tamen prius per vocem
Mlis pace et Securitate publica circa eius
modi Actus observari Solitt qua fondata par
tes utrasq tam Actt jurevincen quam citatt
iurevictt ad Comparend suo coram ~~judicio~~
offo eidem pdicto Mli acclamare intimavit
ad cuius Mlis acclamationem personalit
comparentes Gnosi Mankowscy Conjugies
re pruducta Suprascriptt Condemnatione et
decreto ac toto pcessu petierunt de eisdem
bonis fieri et peragi executionem Eademq
bona sibi in pdicta Summa Quatuor Milli
um tynphonum et provisione ac pcessu

officiose tradi et dimitti ultra postularunt
quorum postulationi tum juri Comoni
uti iuste Annuenq Eanq executionem
Subsequenq traditionis peragere voluit
verum quoniam ex adverso persona
liter Comparens Gnosus Antonius Gadom
ski ad impugnanq hancce executionem per
M Ignatium Zboinski Dapiferum Terrae
Dobrinen destinatq Plenipotens Eandem Exe
cutionem his formalibus broniq y niedo
pusczam tey Exekucyi Imieniem Wiel
możnego JMci Pana Zboinskiego Stol
nika Dobrzenskiego gdysz tu on iuz
ma te dobra w Possesyi Swoiey przez
zastaw w tysiącu tynfach od JMci
Pana Karwosieckiego do tego WJMc
Panstwu Mankowskim asekuruie się
Sam Summę y prowizyą oddać ieżeli
JMc Pan Karwosiecki nie ziedzie naydali
od dzisia za dwie niedzieli do tego Sam
z JMciami mowił JMC Pan Stolnik przy
Samym WPanu żeby aby mi tylko przez
dekret kazano oddać to będę gotow a teraz
proszę o remisę Impugnavit et fieri non ad
misit qua impugnatione attenta Idem G
Burgrabius ab eadem executione Superse
dit et Causam hanc Cum toto eius
effectu ac partibus ipsis utrisq una Cum
M Zboinski Cujus nomine impugnavit
G Gadomski presolvenq impugnatione
ulterioriq disjudicatione seu fortiori de
mandanda executione rursus ad judicium
officij Castren Plocen unde emersit remi
sit remititq psen Conservando eisq partibus
terminum in primis et proximis Judicijs si
ne quavis adcitatione Comparendi petem

ptorium

ptorium Decreti sui executorialis vigo
re Adamus Gregorius Tarski B C Plocen
manu propria Cum quoq ex ad citatione Ca
~~stren~~ Sigill Castren Capitt Plocen teno
ris Sequen Thomas Gregorius a Dembowa
Gora Dembowski Plocen Plonscen ecc Capi
taneus Vobis MM Stanislao Karwosiecki
Venatori Raven Bonor Karwosiecki Cho
lewice et Noskowice hereditum Ignatio
Zboinski Dapifero Dobrinen Eorunq Brum
obligatorio possesori atq SS Alberto Lubin
ski et Consorti tuae ad psens de nomine et co
gnomine ignotae Suprascriptt Brum tenu
tarijs possesoribus si et in quantum ad Causam
psen pertinere videmini de personis bonisq ve
stris gnalit omnibus vigore Regio et nostra qua
hac in parte fungimur Capitaneali authoritate
mandamus uti in terminis Querelar Causa
rumq officij Judicijs Feria Secunda prius
et proximius abhinc in Castro Plocen Cele
brand personalit ac peremptorie Compare
atis ad instantiam MM Alberti Mankow
ski Dapiferi Podolien et Theophilae Mli
cka primi olim M Stanislaj Karwo
siecki Venatori Vinicen Secundi ad psens
nuptus invicem Conjugum Actt qui vos
et quidem Maritt Actt Cum sui Mariti
te quoque maritatt Cit[illegible] Cum tui
mariti Authoritatt et assistentia Citant
Seu potius post translapsum terminum seu
ternos si quid dici merent ob non prose
cutionem Causae psens sibi Actt sunt
translapsi nempe ad ferata decreta paratae
condemnationem ac remissionem ab offo

Burgrabili ad judicium psens factis atq
paratos quosvis juris gradus in quibus Cau
sa psen stetit indecisa, pendetq indetermi
nata et hoc in Causa ratione Summae
Quatuor Millium tymphonum oblon decretis
Judicijs officij Castren Plocen una cum pvi
sione ab eadem Summa pvenien penisq luitis
in decretis expssis M Actis adjudicatis non per
solutionis processu Causae de hisce latiori in
se fusius obloquen adcitant ad videnq et au
dienq vos ad persolutionem Summae eius
dem ulterius itaq vobiscum ea in Causa
jure procedi Solutionem Summae Supra exa
ratae Cum provisionibus pvenien seu quem
vestri magis afficit injungi pdnasq tam
respectu Contraventionis decretis quam
in Sublationem pcessus Super M Horwo
siecki haerede obtentis decerni Caeteraq pro
Causae et juris exigentia Contra vos statuis
et Sententiari psen ad citamini Sitis pari
turi et judicialiter responsuri datis in Castro
Plocen Feria Secunda post Festum San
ctorum Trium Regum proxima Anno Do
mini 1748 Intermino itaq hodierno vi
gore pinsertae remissionis ac adcita
tionis Conservationisq termini ips in diem
hodiernam legitime Caden et pvenien partibus
Ips utrisq et quidem Actis per M Theophi
lam Mlicka primi olim M Stanislaj Kar
wosiecki Venatoris Vinnicen Secundi ad p
sens nuptus M Alberti Mankowski Dapife
ri Podoliae Consortem in assistentia Gnosi Sta
nislaj

nislaj Zdzienicki Sororini Sui et alio
rum Actis nomine personaliter Citatis
interesse M Ignacy Zboinski Dapiferi
Dobrinen per G Adamum Mlodrowski
in scrum Plentem pro interesse GG Lubin
skich per Eundem G Mlodrowski Coram
Judicio officij pren Comparen et Secum
Judicialit Controverten quibus partiu
Controversijs Judicium pens Coram se
inductis exauditis teneri Comparen Gno
rosor Lubinskich producere Plentia ab eis
dem Principalibus Suis idq in instanti et
quoniam non producit proinde Judicium
officij pren Cum Comparente Mlo Zboin
ski ~~Dapifero~~ Causam pren Suspendit Sus
pensamq esse declaravit ad Sufficien Con
victionem disparen Jam vero ~~reliquos~~
GG Lubinskie ac alios Citatis a quibus
non producit Plenipotentia Pars pfata
Actis Coram Judicio officij pren perso
nalit Comparens et terminum Eundem
hodiernum per totam Judicior pren au
dientiam legitime atentans memoratis
Citatis pren in termino disparen uti antecta
et post officiosum Arestum tempestive per
G Joannem Grabia interpositis et per ju
dicium officij pren Susceptis et Connotatis
~~adjus juris~~ tribus et ultra juris formam
vicibus quatuor adjus iuridice Clamatis
et vocatis n tamen Comparen in Lucro ul
terioris fortis faciend executionis alias
in toto seu pro toto Lucro negotij Suj prin
cipalis admitente Judicio officij pren

iudicialit ac offose condemnavit
ulterioraq sibi per judicium officij
Hea in Cas
psens fieri et exequi postulavit et ju
dicium offi psens juri Commoni postula
tioniq Partis Actoriae uti licite annuens
in Rim Eiusdem lucri legitime Ecc
in Causa obtentt decrevit psensq decer
nit quatenus S. B. C. Plocen qui vis qui vis
qui prius sicilius ve Conduci poterit Eandem
executionem fortem finalem de bonis Citatt
jurevictt non obstantibus quibusvis jurium
oppositionibus relatione ad Cassandam in
scriptt vel inscribendam quae omnes psens
Decreto cassant ad primam partis Actt re
quisitionem Decretiq psens exhibitionem
faciat et peragat idq sub penis Contra
renitentes officiales Sanctis legibus
Rni nemo vero Eandem executionem de
bonis Citatt Jurevictt nec per se nec per
suas quasvis subordinatas Audeat impu
gnare personas idq sub seorsiva banitio
nis perpetuae poenae Contra Impugnatores
Actuumq officiosorum irritatores psens
interponit Decreto Jam vero super impu
gnatore anterioris executionis ac Eo cujus
nomine impugnatt est pfata pars Actt Coram
Judicio offi psens personalit Comparens
petyt poenam banitionis perpetuae decerni
aliaq in talibus fieri solita juridice exequi
postulavit ad judicium psens Juri Co
moni postulationiq eiusdem Partis Actt uti
licite annuens super Eodem impugnatore et

Eo cuius nomine impugnatt est pœnam
banitionis perpetuæ decrevit Eundemq' im
pugnatorem et Eum cuiq nomine impu
gnatu est esse perpetuum banitum Sen
tentia sua declaravit ad Eandq publicand
banitionis perpetuæ pœnam Suprascriptt
honestu Rokiecki Mlem Judicialem addidit
et deputavit qui quidem Mlis exequende
mung deputationis suæ memoratt bani
tionis perpetuæ pœnam super Eod impu
gnatore ac Eo cujq impugnatu est modo
pmisso obtentt per decrett et ipsmet im
pugnatt Eumq cuius nomine impugnatt
est esse perpetuo Banitt hic in Atrio
Stubæ Judicialis ac in alijs locis publi
cationi solitis pœn plurima Nobilitate
alta sua pconice et sonorosa voce pcla
mavit publicavit et ad notitiam omni
um ptunc pœn indubia deduxit de quo
pœn idem Mlis e loco publicationi solitt
ad Judicium suu rediens fecit relatione
postquam publicatt modo Suprascriptt ba
nitionis pœnam perpetuæ Judicium pœns
p faciend in pmissis executione cau
sam pœn ad M Loci Kapitaneum seu
M M Locor Capitaneos sub cuius juris
dictione idem impugnator et is cujq no
mine impugnatt est cum bonis suis sub
sunt vel consistunt remisit remittq
pœn

Dilatio Majoris in ter G. Malaustq et Conventu
Siepreensem
Juxta actum Executionis infrascriptt in Bonis infe
rius

ferius nominandae officiose per infraspecificatt
per G. Burgrabium C. Plocen. expedibili ac manu
ejus propria subscriptt. Actum in Bonis Dziem-
bakowo GG. Rudowskich Hereditt. in Summa
Religiosissimae a Deodicatae Marianae de Lasocky
Conventus Siepcen. Munialium Ordinis S.
Benedicti Abbatissae ac totius Conventus atque
Illustris Admodum Rendi Caietani Brodowski
Decani et Praepositi Siepcen. earundem Mu-
nialium Virginum Siepcen. Commissarij
Ignatii Citatt. Jurevicti in eisdem Bonis haerens
Sabbatho in vigilia Nativitatis Christi
Domini anno ejusdem 1747 Coram G. Jaco-
bo Kesicki Burgrabio Castrensi Plocen. in
Praesentia NN. Simonis Pezzylenski Lau-
rentij Kraiewski nec non M.R. G. P. Ignatij
Kolasiak de Villa Grodkowo Sedrice au-
then. et Jurati ad Actum praesen. acclamari
assumptt. qui quidem G. Burgrabius C. Plocen.
insistendo legibus Rni de peragendis exe-
cutionibus eo nomine Sancitis vigore mu-
neris Officij sui ad Bona suprascriptt.
seu Summam ibidem haerens cum suprascriptt.
NN. et Mliq. condescendit Jurisdictionem
suam Officiosam per suprascriptt. Mlem
fundavit Pacem et Securitatem publicam
circa ejusmodi Actus officiosos de lege servandae
praecustodivit partes utrasque ad sui Comparitio-
nem praedicto Mli acclamare injunxit ad cujus
Mlis acclamationem G. Simon Pezzynski ad
urgendam Executionem G. Lucae Malewski Vice-

Regentis

Rengentes Castren Plocen actt Iurevincen destinatus Plenipotens reproduxit poenam Sanctionis cum ejus Publicatione de Actu ejus in Crto Plocen Feria Secundua pxa Anno Dni 1747 et hoc in Causa ratione Summae Mille Centum Tymphon per GG Peskie et Kraiewski ad sequestrum Cancellariae pro Conventu Siepreen relict per Illustrem Admodum Rendum Brodowsky Decanum Siepreen Saepemorat Conventus Plenipotentem in nullo fundamento locationi indigen recepit ejusdem vero nolle solutione et inde actt Iurevincen elusionis Processu Causae ex his latiori obliquen super actt Iurevict superius expressi obten et publicatt vigore cujus Condemnationis et ejus publicationis petijt Executionem fieri et peragi ac Sortem proportionatt Summae suprascriptt locationi indigen actt Iurevincen tradi verum quoniam ex adverso pltter ~~veniens~~ Comparens Honestus Josephus Jasienski B. Dziembakowa arendatorius Possessor eandem Executionem his formalibus Ja lubo tu siedze za kontraktem trzyletnim iednakze niewiem coza Interes ma od Prze nay wielebnieyszey w Bogu Imci Panny Xieni Konventu Siepreskiego y od całego zgromadzenia iey Imci Pan Malewski Vice Regent Grodzky Płocky Impugnavit et fieri non permisit qua attentatae Burgrabius Castren Plocen Impugnatione nec ejusdem partium praejudicium aliquod inferre videatur ab eadem Executione supercedit causaque praesen cum toto ejus

ejus effectu ac partibus ipsis utrisque pro ulterio-
ri disjudicatione rursus ad Iudicium Crenen
Plocen remisit remittit prius et proximius
ab hinc in Cro Plocen celebrandae sine qua-
vis ad citatione Comparendi peremptorium
Jacobus Kesciej Burgrabius C. Plocen ma-
nu proprio ~~alias citatione eadem tatione in-~~
~~cte existente in diem hodiernam hinc~~
~~cadentem et provenien~~ partibus ipsis utrisque
et quidem Actoris G. Luca Maleuskij Vice-
Regen Crenen Plocen pro Citatione G. Feli-
Coram Iudicio Officij Praesentibus
"ciano Kisieleuskij" ad repositionem partis
Citatae datur Dilatio Majoris Illustri Ad-
modum Caietano Brodowskij Decano et
Praeposito Siepreen ac conventuali Com-
missario ex quo Causas " In Trno itaque ho-
dierno vigore praeinsertae Remissionis Conser-
servationis ipsius Trni in diem hodiernam hinc
cadentem et provenien partibus ipsis utrisque et quidem
Actore per G. Luca Maleuskij Vice Regen
Crenen Plocen pro Citatione per G. Felicianum
Kisieleuskij coram Iudicio Officij Praesen Caparen
~~et Secum Iudicialiter controverten quibus~~
~~Controversijs partium Iudicium Officij~~
~~Praesen coram se inductis~~ ad repositionem
Comparentis Partis citatae hocce Iudicium
dedit et concessit Dilationem Majoris Illu-
stri Admodum Rendo Caietano Brodowskij
Decano et Praeposito Siepreen ac Conven-
tuali Commissario ex quo Causas majoris
importantiae in Iudicijs Trbnlis Rni Petricovien

attentat

attentat quam Dilationem literatorijs pro juxta
legem probabit documentis in sequen. Quaerelam
ac Causam Crem Placen. Trnis post Domini cum
Conductus Paschae incidem cum coeteris hocce Ju-
dicium Causam praesen. suspendit suspensam esse
declaravit ad eosd. sequen. prius et proximis
ab hinc in Cro Placen. celebrand. conservand.
Terminum partibus memoratis utrisq. in
praeallegatis Iudicijs sine quavis adoratione
Comparend. peremptorium.

Dilutio Inquisitionis inter G.G. Obrembskie
et de Rutkowskie Lurzynska ac alios

In Causa et Actione Judiciaria infrascrip.
inter G.G. Agnetem de Stawczkie relict. ad
G. Valentini Obrembski Consortem Viduam
Matrem Albertum Joannem Antonium et Thomam
Filios Obrembskie actores ab una et G. Maria
nam de Rutkowskie Gnosi Joannis Rutkowski
Filiam ex ad Gnosa Cristina Dobrosielska primi
ad G. Matthiae Obrembski infrascript. act. avi se-
cundi expost voti praefati P. ~~Antony~~ Rutkowski
Consorte pgenit. ad vero G. Pauli Lurzynski Consor-
tem ~~Relictam~~ viduam ~~ad Judicium~~ offici adhae-
rend. Documen. Causam praesen. suffragan. secundo
pt. obbent. Contumatiae poenam ad Judicium Officij
praesen. parte ab altera act. ibi pro Eo Quaterq.
Summam Mille Florenor. Pol. Fatis ad G. Matthiae
Obrembski Suor. Act. avi derelict. pro G. Christi
nam Dobrosielska p tunc relict. Eius Consortem
Matrem vero Ipsius Intercept. Dolog. Trn. Zawskrzen.
in Mlawo cn. Suor. Act. ad Marit. et Parentem
ab una et Ipsius G. Rutkowska ac ad Marit. ipsius par
te ab altera praelato adiudicand. indigit. una
cum provisione ab actu Dni praefati pvenien. sol.

vat Citatur Igitur advidend et audiend Ipsi ad sa
tisfactionem instantaneam Stringi et pt puris
erit elecerni et sententiari Psen alias Cita
one ead latiore in se existen in Diem hodierna
Stne Caden et pvenien Partibus Ipsis utrisq et quid
cuilt per G Lucam Malewski Citata Relicta olim
G Pauli Jurzynski Consors Vidua pr G Antonium
Chmielewski Plenipotem Insorum Coram Judicio
Officij Psen Comparen et secum Judor Controver-
ten quibus Controversijs Partium Indicatis Deci-
dend Citaonem Partis Actoreæ necessariam esse
Inquisionem, ~~in probaonem et reprobationem~~
~~Judicium Officij Psen Censuit Censetq Psen~~
in probationem et reprobaonem in Eum Finem
utrum Summam Mille Florenor Polon Fatis
olim G Matthiæ Obrembski Actor Avi relicto ob
G ~~Constantina~~ Christina Dobrosielska primi Ejusd ob G Mat-
thiæ Obrembski post hac G Joannis Rutkowski
secundi voti Consors Citatæ N Jurzynska Mater
put Ipsi p maonem Coram Cuilt Psen F 3tia
ante Festum Sanctor Fabiani et Sebastiani
Martyrum Ano 1701 per ob G Valentinum
Obrembski in primo voto ejus procreatum Filiam
Modernam Cuilt Maritum et Parem facta est
obiectum accepit nec ne per Partem utramq educen-
dam Judicium Officij Psen Censuit Censetq Psen in
sequen Queralar Castren Plocen Trnos post Dnicam
Conductus Paschæ incidenten Conservand Trnum Par-
tibus memoratis utrisq in pallatis Judicijs sine
quavis adcitatione Comparend peremptorium
hicq in Continen M R G St Gregorius Rokiecki de Bro
nowo authcus et Juratus palam Rnovit Quia Ipsi
Citaonem literalem sigill p Trnis Psen Servien
Editam Con Palatum Citatt ad B Rutki Marszewice
Curiamq ~~Cuilt~~ ibid sitt F 4ta Post F S S Trium Regum
Anno Kurren pxe Pterita tum et Ejus primam ex qua
pœna contumatiæ est obtenta tempestive ante ob
tentionem illius in una integra septimana detulit et cetera
exportavit

~~195~~ 126

Banitus J Smolenski per J Dobrski

Causa et Actione Judiciaria inpasenpta Inter J Stanislaum Dobrski
actorem abunea et Ihm Adamum Seu Albertus Cupes in nominis Smolen
ski et Evam de Boguntice Jmorem Conjuges et qui e Consortem in ape
manto Jpharendo offitio Circa Grene Citationem Interpenito archo
ad Judicium officij Grene parte ea albera Ads Edco et pro Eo Dna Ejus
assumpto Scribto administrationis apud se actore pro in Grene Na
dratowo pro uno Anno totali et indem deserviend Grene dis novem
dratowo Ad Possessionem subiecti Commorantes Dispositionem omnem
ad uti administratores Economicam Jurisdictionem adeo facta li
gis datione ple per Registrum ut Inventar renum Mobilium adrem
Economicam pertinent pregunt multi numerus deest restitutio
ne absente actore Dominus non sine forti opinione duxerunt
et ad Bona Grene Dne transportenant pro inde actorem
Studuerunt Dammum inre Economica gerenda non mediocre Jn
tulerunt et Contra eadem Bonam pro Deperunt quare Citabatur
ad Videnda et Audienda pos ad sententiationem Jnhoati Seni
tij per Sententiam Judicij officij nostri Strinensis et Omnino de
mundari ad dandi verificationis ipse Calculum Competit. ac
id quod jus et equitas pro Exigentia causae Grene proponent de
cerni et Sententiari Grene alias Citatio ne Cadefactore in se
Existente Jn Diem hodiernem hme Cadena et provenien Dna
ta par actorea pro Comparens et Annum Grene hodiernum
per totum Judicium Grene tractum hme attentans memorab
Citatum ad jus Jurandi tribus et ultra suis formam vicibus qua
tuor per M. Thregonum Rolniczki de Brohowo Judicem Citatorem per
non stetit pro nec Juri Competuit pro ut Dni Mihi retulit Sen tu
mas Citatum Cujus Contumaciam Citata pars actorea Jteranda
dicio officij Grene Quarendo petijt Super eadem de Citata et Bonis
ejus Omnibus penam Dnis decerni aliasq intalibus fieri Solita
Jurandi et Sententiam postulavit et Judicium officij Grene
Juri Communi postulationi Ejus a parte actorea ut fieri debet An
uendo super Nominata pte Citata et Bonis Ejus Omnibus
in talem Ejus Contumaciam penam Dnis decernit Cujus
Citatos ese Banitos Juri Communi Contrarios et Rebelles
Sententiando Seu Declarant ad Landi publicandi Dnis
penam Suprascripti Rolniczki Inter Judicem addit et Depu
tavit Diligi a Dn. Satisfaciend Deputationi Sud a Judicio

Grene

pſens habit memorat bonis penam super nominat pte Cb
et Bonis Eius Omnib⁹ modo Compo obtent et Decretam ac ipſ
met Citat hic in Atio Stub Judicis ac in alijs locis publicatis
ni Consuetis presens plurima Nobilitate cū Judicta moderna
forumq publicum Congregat alta Sua Ecclesia et Sonorosa
voce proclamavit publicavit et ad notitiam Omnium Ibid
adstans in Dubium Deduxit de quo prens Jdl M fecit Re
lationem Post quam modo Supra exposito publicum Bnis
penar Judicium officij prens pro facienda in omnibus justa
periti juris Compulsionis Executione Causarum Presentium
totis ejus effectu ad M. hon Capitaneum seu Mum Locum
Capitanei sub Cujus vel quorum Jurisdictione Jstata pars
Citata Com Bonis suis subsistit requisit Re
mitti presens Decretum sui ipsius tenoris in continenti Mdt
Ill Ordinis Dictus dis de Brandwo Authe et Juratis Scab
bini Dicta Ipsi Citationem literalem Sigillo pro Tribus presen
tibus Citat Cum Effectu ad Citat ad Bona Bradnicensia ad vas
te post Festum Nativitatis Divum Regum proxime presentis
anni presentis Datum et Actum Bradnicensia Die mensis
et Hora Subscriptis de quibus Partis patam Erit Juris Ipsi habitis de
cum NN Matheo Reslo et Adamo Vanselli gratis Testibus
Testimonij Ibi ad hibitis et Requisitione ipsius Comparentis pte
Gostanislaj Dobrski Actoris fuit in Scriptis Breviter facta
Dilatio ibi Relatione Exportatis Citationis peritus
et Ibre Con dependens Supradictus NN Schola Scholastici Con
sules Civitatis et Ratiborzij in Citatione pend et alijs in Termino
Dicti Inferend Comparuit Attestant et de Citatione ejus non
est Subsecuta monuit de quo prens Jdl M. Relatem

Dilatio Inquisitionis ibi NN Bonkowskie et Sudacko
wskie

In Causa et Actione Judiciaria inscripta ibi NN Pauz
lum et Theresiam Scholastowskie civicem Conjug et Actr
et quid Mariti Curatorem Cum Ips marito Adelthonte
Reusq Actr ex una et NN Joannem et Dra
Bonkowskie agnetem Sudanka et quid Mantalis
Cdt ac virginem Innuptam Cum Capio de jure
Competen Dilatum peciit Mandatos quorcis
Juris et gradus Juris Paratum Dicitur in Judicio
Consistorali in Causa inscripta Latt et ad Judicium

nostrum

nostrum remissum ad Judicium Officij Pr̄sen parte
ab altera ill Ipsi p pœnis personalibus et crume
nalibus adequatis sup Ipsi prorogand idq ratione
varior obiector originalibus Trnis Comprehensor
in in Dero Consistoriali latis Inquisitionibus p lat
expressor

In Trno hodierno ex ~~Relatione~~ adcitatione lit Sitt
Castren Capitt Plocen Tenoris Sequen Thomas
Gregorius a Dembowa Dembowski Plocen Plonsken
et Capitaneus Vobis N.N. Joanni et Ivel Bon
kowskim Agneti Rutkowska de Personis B vestris
gnalr omnibus vigore regio et nostra qua huc
in Parte fungimur Capitt authoritate mandamus
ut in Trnis Quera lat ~~Castren~~ Causarumq Officij
Judicij Fa 2da prius et proximius ab hinc in Crd
Plocen Celebrand pntr ac peremptorie Compare
atis ad Instantiam N.N. Pauli et Theresiae
Kulakowskich in vicem Conjugum Actt qui vos et
Maritata Actrix Cum mariti vos non nullos Cult
cum debita Si qui ea indegetis assia ad Para
tum processum paratos quoscis Trnos et Juris
gradus Paratum Dorum in Judicio Consis
toriali in Causa infrascripta lat et ad Judicium no
strum remissum Citant vos p pœnis personalibus et
Crumenalibus addequatis sup vobis irrogand idq
ratione varior obiector originalibus Trnis Compre
hensor et in Dero Consistoriali latis Inquisitionibus
p lato expressor in Causa Pr̄sen juxta contenta Dori
Consistorialis Judicij Plocen ad Paratum id Dorum
Pr̄sen Adcitamini Sitis Trno advenien parituri
et ad Pmissa Judr responsuri Datt in Crd Plocen

Fu 4ta ante F. SS. Trium Regum pxa Anno Dnis
1748 in Diem hodiernam Utme Cadenz et pro
venienz Partibz Ipso utrisq et quid Actorea p
NN Paulum Kutakowski et Theresiam de Rut
kowskie invicem Conjuges et quid Consortem in
ssia Eiusd sui Maritis pro Citata p Interesse
N Joannis Bonkowski p eund pnis p Interesse
N Ad Bonkowska virginis Innuptae p G Bar
tholomaeum Goscicki p Interesse N Agnetis Rut
kowska itid virginis p N Joannem Bonko
wski Coram Judicio Officij Psen Comparen
et Secum Judlr Controverten quibz Partium
Controversijs Judicium Officij Psen Coram se
Inductis ex audit resolvend remissionem
ab Officio Consistoriali Plocen ad Judicium sive
facta ad affectaonem Partis Citt hoc idem Judi
cium Dedit et Concessit Dilaonem Inquisionis
in Enunciaonem Obiector Partis Actt Jam vero
Eid Parti Actt in pbaonem si voluerit ad sequen
querelar Castren Plocen Trnos pt D Conductus
Paschae incidenz Conservend Trnum Partibz me
moratis Utrisq in Pallett Judicijs sine ulla ad
citaone Comparend Peremptorium hicq in Con
tinen MR G N Gregorius Rokiecki de Bronow
authcq et Juratus Scribat etc. ad Bona Kocigi
no Twerki Sortem Citt ibid Sitt Feria 2da pt
F. SS. Trium Regum pxe pterita anno Curren
etc Scribat Juxta praxim Cancellariae.

Maior inter G G Cieszewskie et Haeredes et Posses
sores Bonor Nagorki

In Trnd hodierno ex Dilatione anteriori Muni
mentor Infrascrae Parti Citt in anteactis Judicijs
recepta et per Judicium Officij Psen data et
Concessa idq ad sequen Querelar Castren Plocen

cum Trnos. Cum Trni ibidem Contenti Itma Con-
servatione facta, et hoc in causa et actione
Judicia infrascrta inter GG Ludovicum Cieszewski
et Conegondam Sokolnicka Mci Jacobi Josephi
in Matachowo Sokolnicki Tribuni Pltus et
Notarij Castren Plocen cum ad M. Marianna
Grabianka progenitt Filiam ad vero P. Annae
de Kadłubowskie primi ad Gnu Venceslai Gra-
bia ex post voti secundi Gnosi Alberti Mosto-
wski Contem nuptissam alias invicem Conju-
ges et quid Maritt Consortem cum sui Mariti
authoritate et assa Actt ab una et GG Casimir
Brzozowski Bonor Nagorki haeredem ~~antea~~
tum Joannem Grabia Bonor Eorund Nagorki an-
teactt haeredem Inhaerent in sortioni Certae per
G Grabia in ~~Pfatam~~ Personam Pfatae ad G. An-
nae de Kadłubowskie ultimo voto Mostowska
Actt avid Sup Summam Mille Quingentor Quin-
quaginta Tyn et Sextarior Duor secundo pt
obtentam Contumatiae poenam ad Judicium
Officij Psen parte ab altera Actt pro eo qua
tenus Ipsi Pcipue G. Brzozowski uti B. Nagorki haeres ex
Summa Suprascra in Bonis Nagorki modo obli-
gatorio sede extenden Summam Septingen-
tor Septuaginta quinq Tyn et Sextarij unius
Caput Actt modernae erga Ipsum Grabia respi-
cien una cum provisionibus Psen Coram Judicio in
Justan Modernae Actt Consorti et unicae Successrici
persolvat, seu quem Ipsi ang solvonis magis afficit
persolvat, et realiter enumerent igitur citan ad
viden et audien Ipsi ad Pmissa Psententiam
Judicij Officij Psen stringi solvonem Summae Pmissae
injungi, ut id quod Juris erit ~~Psen~~ decerni

et Sententiam

et sententiari ~~[illegible]~~ alias Dilaone ead. satiore
in se existen. in Diem hodiernam Ltme cadem
et pvenien. Partibus ipsis utrisq. et quid. Actt.
p. G. Ludovicum Cieszewski Suo et Alter.
Actt. nne prlr. Actor. Ingrosso Laurentio Bro-
zowski p. G. Jacobum Kęcki Inscrum. Ptem
p. Interesse G. G. Grabiow Conjugum p. G. Bro
zowski Adcitator. per G. Matthiam Bagien
ski Coram Judicio Officij Psen. Comparen.
Ad reposionem Comparen. Adcitator. G. G. Gra
biow hocce Judicium dedit et cessit Di-
laonem Majoris G. Joanni Grabi ex quo Causas
Majoris Importantiae in Judicijs Tribunalt.
Rni Petricovien. attentat, quam Dilaonem
literatorijs juxta legem probabit Documentis
idq. in sequen. Zuerelar. Castren. Plocen.
Vris. pt. D. Conductus Paschae Inciden. Cum
Alteris hoc idem Judicium Officij Psen. Cau-
sam Psen. suspendit suspensamq. esse decla-
ratit ad eosd. sequen. Conservand. Vnum Par-
tibus Memorat. utrisq. in Pallegatis Judicijs sine
quavis adcitaone Comparend. peremptorium.
~~p anteriore Munimentor.~~

Maior inr. G. G. Bitkowski et alios Actt. et D. G.
Rochi Smardzewski et alios Citt. et adcitt. Succes.

In Vrne hodierno ex adcitaone Cittrali sigillatt.
Castren. Capitt. Plocen. Tenoris sequen. Nomas Gre
gorij a Dembowa Gora Dembowski Plocen. Plonsceq.
etc. Capitaneq. Vobis G. G. Catharinae Cujusvis Vrnis Dobska
G. Marti Mogilnicki Consorti Thomae et Marian-
nae atq. Alberto Fratribus et Sori. Cnr. Ses. Germa
nus

Delatio

Caspar

in Crastino Agnethis 1748.

~~138~~ 129

Dilatio Inquisitionis inter NN Lutomierskie et Zalewskie.

In Causa et actione Judiciaria infrascripta inter Instigatorem Judicij Officij Praesen Ejusq Delatorem N. Joannem Lutomierski actum ab una et NN Joannem et Sophiam de Koskowskie Zalewskie Conjuges et quid Maritum Citatum Cum Marici Sui authoritate et Assia Inhaerend pro nibus authice factum Secundo post Obtentam Contumatiae Poenam ad Judicium Officij Praesen parte ab altera citatum Ex Eo quia Ipsi postpositis legibus Rni nec poenas minime verend Con violatores alienar Domuum Invasores Sancitum invicinitate Secum actore Commanend Saepissimis temporibus Eund actum tam in vijs publicis Praevent infestavit quam Domum illorum propriam cum baculis tumultarie supinvasit ibidemq oppressit Concussit, Converberavit, Sylvas in Divisionis actum haereditum excidit homines famulan a Servitijs avocavit aliosq et Praecipue ob Laboriosum Augustinum Famulum grandi baculo Converberavit, Concussit exinde lethalem debilitatem Causavit qua nimia Concussione Citiora Fata Ejdem Famulo appropinquavit damna in frumentis et pratis qd annis intulit anseres anates alia Inventaria p malitia interfecit actum in hore laesserunt diffamaverunt dishonoraverunt aliasq Injurias oppressiones p egit, per quod Con leges Rni processit, et processerunt poenasq ex demerito facti Succubuerunt pro quibus Citant nihilominus p bonificatione illatum damnor et Injuriar Praesen citant alias Citaone eadem latiore in se existen ~~et provenien~~ in Diem hodiernam Itme Caden et provenien partibus Ipsis utrisq et quid actore praesen Citata p N. Joannem Zalewski Suo et Consortis Suae nne praesen

Coram Judicio Officij Gsen Comparet et secum Judex
Controverten Dubios Partium Controversijs Judicium
Officij Gsen Coram de Inductis ejusdem Decidend
Citationem Partis ad hoc Judicium dedit et Concess:
it Dilationem Inquisitionis Partis utriq; Supplen
tenta Citationis et protestationum Partis ad hoc adhe:
quen Quereland Causarum q Castren Norcen Inno
post D. Conductus Paschae Incid en Conservando
Primum Partibq memoratis utriq; in Allegatis
Judicijs sine quavis dilatione Comparend
Peremptoriam.

Dilatae Inquisitionis inn S.S. Spiti et Ranow ut
Jn Causis et Actionibq Judiciarijs proferis brevis In:
ma quid inn Instigatorem Judicij Officij Gsen Gasp
Delatorem S. Criminum Spiti ad hoc una, et S.
S. Ludovicum de unruhstiel ad S. Martini Nur:
worsti Consortem veridis viduam Matrem tum Ma:
thiam Joannem Paulum et Josephum Kurnowthiel Filios
Fratres inn te germanos inhaerend protestationi et obla:
tioni vulnerum authee factis Ido post obtentam
tionem vulnerum authee factis Ido post obtentam
tionem vulnerum authee factis Ido post obtentam
tionem

gand ac solutione taxae vulnerum praesentem citan altera
~~quid~~ itid inter Eund Instigatorem Judicij Officij praesen
ejusq Delatores NN Ludovicam de unierzyskie relict
NN Martini Karwowski Viduam Matrem Joannem
Josephum et Paulum Filios Karwowskie Actt ab una
et NN Casimirum et Mariannam Kraszewska invicem
Conjuges ac Gasparum Tyskie Adamum et Matheum Sat
kowskie Andream Kraszewski et quid Maritt Citatt ~~Cit~~
cum Mariti Ipsi authoritate et assia inhaerend proani et
obductioni authae factis do post obtent Contumatiae
poenam ad Judicium Officij praesen parte ab altera Actt id
pro Eo Rica Ipsi in Convulsionem legum Rni procedend
temere presumpserunt et praecipue Ipsi NN Andreas Krasze
wski ex subordinatione NN Casimiri Tyski ut supponit
se Actt ad B Karwowo seu Domum Ipsi cum sclopetis
varijs armis Felis superinvadere superinvadend laedere
diffamare irrealia nunquam proband obicere opprimere
convulnerare vulnera in obductione specificata infli
gere aliasq permultas violentias et oppressiones in In
terrogatorijs specificand ac omni Inquisitionis genere proband
et deducend pagere et perpetrare quae praemissa leges
Rni transgressi sunt poenasq exinde emergen succu
buerunt pro quibus sup ipsis decernend et irrogand praesen
citat alias citationibus Ipsis latoribus in se existen in
diem hodiernam ultione caden et provenien partibus Ipsis
utriusq et quid Actt per NN Casimirum Tyski suo et alior
Actt nne prstr citata simul et Actt per NN Joannem Kar
wowski suo et alior Citatt et Actt nne prstr Coram
Judicio Officij praesen Comparen et secum Judlr Controvertan
quibus Partium ~~fu~~ Controversijs Judicium Officij praesen Coram
se inductis exaudit Deadend Citationes Parti utriusq
Combinatis Earum Actoribus et reatibus Hocce Judicium
dedit et concessit Dilationem Inquisitionis Parti utriusq

sup contenta citationem et protestationem Partium utrarumque ad sequentem Querelarum Castrensium Plocensium Trinos post Conductus Paschae incidentem Conservandi Trinum Partibus memoratis utrisque in Praeallegatis Judicijs sine qua vis adcitatione Comparendi peremptorium.

Lucrum Ultimariae ex parte G. Rzechowski Conc. G. G. Sokolnickie et alios

Justa Actum Executionis infrascriptae in Bonis inferius nominatis offe per infra specificatum G. B. C. Plocensem Expedit ac manu ejus propria Subscriptae Tenoris Sequentis Actum in Bonis Opatowiec Sabbatho Ante Festum Sanctorum Fabiani et Sebasticani Martyrum proximo Anno Domini 1748vo Coram Gnoso Joanne Chmielewskie B. C. Plocensi Praesentibus NN. Paulo Gołkowski et Andrea Kraszewski nec non M. Li Dni Gli Provido Joanne Pokrzywnicki, de Gołkowo Magna Authentico et Jurato Actum Praesentem effectuanti Qui G. B. Crenae Plocensis Satisfaciendo moneri officij Sui ac additioni a Judicio Crenae Plocensis habitae, ex Instantia Gsi Jacobi Rzechowski Camerarij Rozanensis actoris Jurevincensis Vigore condemnationis in Lucro ulteriori de Actu ejus in Cro Plocensi Feria Secunda ante Festum Sanctae Margarethae Virginis et Martyris in Anno proxime Elapso 1747mo Super G. Paulo Sokolnicki Citato jurevicto occasione Summae Trecentorum Zyn una Cum provisionibus Decreto Castrensi Plocensi ac Lucro adjudicato vigore Cessionum Authenticarum ad Sententiae non Solutionis Jmo Decreto praenominato in Simul Cum alijs Citatis in Originalibus Trinis Expressis quibus Suspensa est Concessa in toto Contraventionis obtentae et publicatae ad Bona Suprascriptae cum NN. et M. Li in Actu Notatis Condescendit Jurisdictionem Suam offe Tendavit, et partes utrasque ad Sui Compantionem praefato M. Li acclamare Injunxit, Quo in Trino a parte Actorea Plenipotens reproduxit Suprascriptae Condemnationis Vigore Cujus Traditionem B. ut postrem Judicatam affectavit, Quoniam vero Processu Bona non sunt Sufficienter Convicta

Itaq

Stag. S.B.C. Plocens. Licet nemo impugnavit a traditione h.
Supersedit et Causam hanc cum tacto effectu de partibus Cur
sus ad Judicium officij Crene Plocens. primo et postremo Dere
Laurentij Crene Plocens. Arno in Co. Plocens. celebrand. vide Emer
dit pro functis Decisione Rtis Convictione Satisfactionis Semizt
remittitq. Crene Conservando Arnum pertibz memorad. ubiq.
in praefatis Judicijs sine gravi adulatione Comparendi spe
remptorium. Ego Joannes Comielewski S.C. Plocens. manu pro
pria Arno ideq. hodierno vigore praesentis Semipronisorier
vationis pd. Dnis in diem hodiernam hic Cadens et proveni
ens partibz ipsis utriq. et Eadem Actorea per S. Antonium Comielew
ski Plenipotentem Insertq. Data pro interesse Ill. Bembelich Cancellarij et
S. Michaelis Orde. S.B. Opatowsc. Dospons per S. Antonium Ma
lewski Procuratorium Brem Laudingne Plenipotentem Insertq.
Exponam Actoream Greg. Ostrowsc. dus parent, et se Condemna
re permittunt proinde Judicium officij Crene Causam Crene Cum
Comparene Suspendit Suspensionisq. spe declarat ad Convictionem
disparene Jamvero Causam Actoream Susparene per S.D. Honestum
S. Gregorium Rolbiecki de Bronowo Cantorem et Judicem Judicialem ad Des
signandos tribus et ultra juris formam in citatis quatuor clamab. et vocat.
nem tamen Comparene, uti antè ita et post officium Arepturi Sem
pestive per S. Jacobum Rzeuski interposit. et per Judicium officij pro
Suscepti et Commotat. Data pars Actorea coram Judicio officij Crene
ph. Comparens, me attentas admittente Judicio officij Crene in La
crotum magis fatis finalis ad inducta faciendo Executionis Judi
ciorum esse condemnavit Condemnavit ulteriorisq. Actio in Causa
per Judicium officij Crene sicut et Decerni postulavit et Judicium officij
presens in vim ejusdem Juris et legitime ea in Causa obtenti De
crevit ac pene Decernit Quatenus Ad damnus Bonas sui velegis
vi alius S.P.C. Plocens. Causa Executionem ultimo huic ad fatem
finalem cum in Dilatam de S. Cl. Jurevid. non obstanti bus
ejusdem Juris Oppositionibz Dilationibz ad Casandum Exempt
ver Juribus Causa omnia Crene Decreta Capitula et admittant
ad primum partis Actoreae Executionem Decretis Juris Ex
hibitionem faciat et per agat ideq. Sub pena Contemptus
ostes legis S. Lucanus nemo vero Causa Executionem ofe
de S. Cl. Jurevid. peragend. nec perse nec per alias quavis sub
ordinad. Dideat impugnare penanas ideq. subrectiva Dnis perpetuis
Juri Communi postulationisq. Partis Adductis licite annuend.

pœna Conc Impugnat actuumq officiorum irritatores pœne
Interposit Decro

Munimenta Inter Gr Nadratowskie et Grzebskie

In Causa et Actione Judiciaria Inposera in se NN Matthias
Annam et Mariannam N Valentini Olszewski Contem Na
dratowskie olim Alberti Filium et Filias et quia maritat
Contem ac Virginem cum assa de jure Competenti Actores
a bona et NN Cunegondam Gorska Relictam olim N Matthiæ
Grzebski Contem viduam Matrem Ignatium Carolum
Filios et Sophiam Mariannam Franciscam Catharinam Filias
Grzebskie et quia Filias ac Filias minorennes cum assa de jure
Competenti Inhærendo Scripto Certo manuali per ipsos Notar Grzebskie
et ad maritum ipsos super summam Octuaginta Tyne ad N Alber
to Nadratowski actorum Parenti dato Secundo post obtentam Contu
maciæ pœnam ad Judicium officij pœne parte ab altera Cit pro eo Qua
tenus ipsos summam præmissam Octuaginta Tyne Actoribus modo
quo supra ~~demissa~~ debitam nostro Coram Judicio in Instanti
persolvant et realiter Enumerent Igitur citantur ad Videndum
et Audiendum ipsos ad præmissa per Sententiam Judicij officij
pœne Stringi Satisfactionem Omnimodæ Scripto manuali
Cum Provisione assignari et id quod juris erit decerni et Senten
tiari pœne alias Citione Cuiusque Factione in se obloquente in Diem
hodiernam Tmæ Cadente et proveniente partibus memorat utriusq
et quia Actore ac Gr Joannem Chmielewski Citata per Gr Da
mum Ranski Coram Judicio officij pœne Comparente et Secun
Judicem Controvertente quibus partium Controversijs Judicium officij
pœne Coram se Inducit Exauditis Decidendum Citationem partis
Actoreæ ad affectationem Comparendi Quia partis Citatæ hoc
Id Judicium dedit et Concessit Dilationem ad Munimenta
ejus parti Citatæ Causam pœne Impugnantia ad Sequente
Dovere Lar Cre Plocen Trhos post D. Conductus Paschæ Incidente
Conservando Tmum partibus memorat utriusq in Allegatis Judicij
sine quovis ad citatione Comparendi peremptorium Itaq
In Continenti MR Gr Petrus Morzycki de Plocko Authus
et Ju

de Plocho authy et Juraty palam Kvit Quia ipsi Citationem
Literalem Sigillatam pro Judicijs Crenc Plocenc Seniencc Ad Cenc
Praefat Citat ad Bona Stawkowo Sortes Citatorum Ibidem Ad Feria
Quinta ante Festum Dominum Regum Pse Praeterita Anno Currenti
Dum et ejus primam Scribetur Juxta Stylum Cancellariae etc

Banitus G. Dlugokięcki pro G. Brzozowski.

In Trno hodierno ex Dilatione anteriore Majoris Infrascriptae
parti Citt per Judicium Officij Praesentis data et Concessa
ad sequentem Querelarum Castren Plocen Trnos utpote
modernos cum Trni ibidem Contenti Ultima Conserva
tione facta et hoc in Causa et actione Judiciaria
inter G. Matthaeum Brzozowski ad Fabiani Filium
ad vero Mariannae Brozowska primi quondam Lauren
tij Dlugokęcki Secundi voti ad Simonis Zakrze
wski Consortis Steriliter vita functae Fratrininum
Successorem Ultimo Actum ab una et N. N. Andream Fran=
ciscum et Jacobum Dlugokięckie Andream Chmie=
lewski Martinum Piotrowski Matheum Kownacki
Andream Dzierzanowski atque Josephum Kraiewski
Sortis Certae in B. Dlugokęty Juri Debitores infrascripti
Actum obnoxiae haeredes et quovismodo Possessores adhae
rendae Documentis Causam Praesentem Juvantibus Secundo
post obtentam Contumaciae poenam ad Judicium Officij
Praesentis parte ab altera Citt pro Eo quatenus Ipsis seu
quem Ipsis onus Solutionis magis afficit Summam Ducen=
torum Florenorum Polonicalium per Eundem N. Laurentium Dlugokęcki
ab Decessorem Ipsis a Praefato ad Francisco Brozowski Quod
Moderni Actum in Tuitu Totis Memorato olim N. Mari=
annam Brzozowska Concernen Steriliter decessam
de Bonis Paternis et Maternis Concernen Manua=
liter Levatae Post Sterilem Ejusdem amittae Decessum
in se Actum Jure naturae in se devolutum una cum pro
visione a Fatis Memoratae amittae provenien Sibi
Actum Solvant et realiter enumerent Qua=

re citant advidend et audiend solutionemq me
moratae summae una cum provisione p sententiam
Judicij Officij Praesen. scriptis et id quod Juris decerni
et sententiari Praesen. alias Dilatione Eadem latio
re in se existen. de praemissis in Diem hodiernam
Itme Caden. et provenien. partibus Ipsis utriq et quid
Actt p. Q. Matthiam Bagienski Pstem Instrum
Citata p. Q. Joannem Chmielewski excepto N. An-
drea Dlugokiecki ~~Teneri~~ Coram Judicio Officij Praesen.
Comparen. et secum Judlr Controverten. quibus Partium
Controversijs Judicium ~~Officij~~ Praesen. Coram se inductt
exauditt Teneri ~~Parte~~ Comparen. Partis Citt pro
ducere Plenipotentiam a Principalibus suis Jud.
hocce Censuit Et ut producat instanti Censetq Et
quoniam non producit Proinde Praefata Pars Actorea
Praefatos Disparen. Coram Judicio Officij Praesen. ~~prlr~~ Com
parens et Trnum Eund. hodiernum per Totam Jud.
Praesen. audientiam Itme attentans Memorat Citt
p. Mtem R. G. Honestum Gregorium Rokiecki de Bronowo
Judlem Tribus et ultra Juris formam vicibus quatuor uti
ante ita et pt Officiosum arestum tempestive per
N. Kraiewski Josephum interposit et p. Jud. Officij
Praesen. suscepit et connotat ~~non tamen Comparen.~~
Clamat et vocat non tamen Comparen. in Lucro
Solutionis Summae alias in toto seu p. Toto Lucro Negotij
sui prlis admitten. Judicio Officij Praesen. Judlr ac officiose
Condemnavit, ulterioraq sibi ea in Causa fieri et
decerni postulavit Cujus Et Judicium Officij Praesen.
Juri Communi postulationiq Ejusd. Partis Actt
utilicite annuend. in vim Ejusd. Lucri ~~eam~~
Itme ea in Causa obtent. decrevit Praesenq decer
nit Quatenus Ejusd. Citati Summam Praemissam una
cum provisionibus p. qua conveniunt Actt in instan.
persolvat idq sub poena Bnis quae in Casu Dro Praefato
Contraventionis nempe Summae una cum provision.
non p. solutionis p. ut de facto non est p. soluta

~~pe et nunc~~

ex nunc decernit M. R. G. K. Gregorius supra scrus Ro
kiecki Judlis ad publicand. eand. Bnis Poenam
addit et deputat qui quid Mlis satisfaciend.
deputaoni sud. a Judicio Prsen. habitt. Memorat.
Bnis Poenam modo ut Pmissam est obtentt. et De=
cretam ac Ipsmet Citatt. Prsen. in Trna Disparen.
esse Banitos Juri Communi Contrarios et rebelles
hic in Atrio Stubae Judlis ac in alijs locis Publicaoni
consvett. plurima Prsen. nobilitate ad Judicia mo
derna Forumq. publicum Congregata alta sua
Pconica et Sonorosa voce pclamavit publica
vit et ad notiam omnium ibid. ad Rantium
induliam deduxit de quo Prsen. Idem Mlis e loco
publicaoni solito ad Judicium suum rediens
fecit relationem postpm modo supra scro publicatt.
Bnis Poenam Judicium Officij Prsen. pfacien. jux
ta Prsenum Juris Communis Executione. Officium
Competens videlicet G. Antonium Chmielowski B. Cl.
addidit et deputavit quid G. B. satisfacien. muneri Officij
ac addioni a Judicio Prsen. habitae eand. executionem # face=
re et pagere tenebit idq. sub Poenis conveniten. Offi
ciales Legibus Rni Sancitt. Decri Prsen. vigore # ad
primam partis actt. requisionem Dnus Prsen. Exhibionem
de B. Citt.

Dilatio Inquisitionis Inter M. M. Jezewskie et Gu
mowska ac Kuczorski

In causa et actione Judiciaria infrascra inter In
stigatorem Judicij Officij Prsen. Ejusq. Delatorem M. M.
Bartholomaeum Jezewski Praefectum Gvardiae Scnae Regiae
Maiestatis, et Feroniam de Kuczborskie Invicem
Conjuges Dnos tum L. Bartholomaeum Chagdon actt. ab
una # et M. M. Catharinam de Gumowskie relictt. a
M. Feliciani Kuczborski Succamerarij Trae Lacrociensis
Consortem Viduam Pvia veneratione debita Matrem.
et quisq. Consortem cum Marcti subdittantem cum
Authoritate et assistentia

Charissimam tum Egidium Kucborski Succamerariae
Zacrocimen Filium alienae famae Carptorem et Ops
Pfore infrascrar violentiar motorem atq Prpslem
Dnos tum LL Matthaeum Olitorium Thomam Sutorem
Michaelem Mathaeum Ferifabrum atq Martinum
Stanislaum Sebirayczykie nec non Joannem Ovillatorem
insup alios ad Psens de nominibus et cognominibus
ignotis post quam tamen innotuerunt in ulteriori
gradu specificandi et quid sub de B Dembsk
Subditi Ipsi excessivos ac licentiosos mandataq
Ipsi exequen et quid subditos cum assia et
authoritate Dnor suor ad Jud inhaerend proan
diversis actis authoe facti secundi post obventam
Contumaciae poenam ad Judicium officij Psen par
te ab altera citi idq ex Eo quia Ipsi Simonis Di
vini affectusq Materni ac Fraterni amoris erga
generum et Filiam de sororem Ipsi in antecessum
Ipsi Pstitti imo invili pensionem legum publicar
procedend nec poenas Con infra sera sancitis formidand
ausi sunt temereq Psumpserunt primo Ipsi Miluc
camerariae Zacrocimen Mater tam p literas qm
alios delegatos amicos actis cum M Consorte Ipsi
vero Filia ad Domum invitis advenien cum de
bita veneratione nulla justa ex ratione solum tan
tum odio quod et rancore erga actis deducti sclo-
peta ex Conservatorio M Mariti propria p L Mathaeum
Subditum Ipsi intercipere accepti demandare ac
post Convocatis subditis superius expressis sera nocte
ubi MM actis reperiebant ex subordinatione illius
alias tota nocte invigilare fores ad eosd excutere
vita se actis Maritum privare velle p M vero Succame-
rariae Filium invitam palam ac manifeste diffi-
dare Nutricem sclopete percutere Mautem Consortem
appromitend virgis castigare et de alla eicere nec
his

his contenti violentijs laesionibus oppressionibus verum
in majores resoluti excessus et praecipue Ipsi M. Filij
Suprasoram M. Consortem secundario tempore ad M.
Patrem advenien. nulla de Causa male tractare
verbis probrosis afficere laedere, diffamare, aliasq inter
lebiles violentias per adiuncta Ipsi media perpe-
trare, ut de facto praemissa omnia executi sunt per
quod con. leges Dni excesserunt poenasq ex indo emergen.
succubuerunt et in se traxerunt quibus sup. Ipso
decernen. nihil ominus per statutione subdit. praefator. praesen.
citant. alias citatione eadem latiore in se existen. in
Diem hodiernam ultime caden. et provenien. partibus Ipsis
utrisq et quod adversa per M. Bartholomaeum Jeze
ushi Praefectum Guardiae Sacrae Regiae maiestatis suae
et alios actu nunc praesentis citata per S. Jacobum Kosicki
coram Judicio Officij praesen. comparen. et secum
judicialiter contrevertent. quibus partium contro
versijs Judicium Officij praesen. coram se inducti ex
additis Decidend. citationem Partis actae ad affectatio-
nem Ejusd. Partis actae hocidem Judicium dedit et
concessit Dilationem Inquisitionis Parti utriq sup. con
tentu citationis et praestan. Partis actae ad sequen.
Querelas Castren. Plocen. Trnos. pro Conductis Pasku
incidentes conservando Trnum Partibus Ipsis utrisq
in praeallegatis Judicijs sine quavis adcitatione com
parend. peremptorium Jamvero subditos citatos Pars
circa reservationem Inquisitionum statuere tenebit sub
onere Causae In continen. M. R. P. K. Gregorius Rokie
chi de Bronowo authoq et jurat. etc. ad Bona Debsk
Festa post S. S. Trium Regum praesentis praeterito anno praesentium
et ejus primam ex poena contumaciae est obtenta tem
pestive ante obtentionem Illius in una integra septimana etc.

Dilatio Majoris inr GG Strachocki et de Bą-
kowski Chełstowska.

In Trno hodierno ex Dro anteriori injunctae Comproba-
onis G Actt per Judicium Officij Psen dato et ~~[illegible]~~
in Sequen Querelarum Castren Plocen Trnis utpote
modernis Cum Trni ibidem Contenti Atma Conserva-
tione facta et hoc in Causa et actione Judiciaria
Infrascra inr Gnosos Stephanum Strachocki actt ab
una et Catharinam de Bąkowskie Chełstowska cu
assia Mariti Sui, Tum Mi Michaelem Kosarzewski
Judicem Trrem Ciechanovien ~~ad Judicium Officij~~
~~Psen~~ Inhaerend Mni Coram actis authce Pongn
ad Judicium Officij Psen parte ab altera Actt pro
Eo quia Ipsi et quid Gnosa Catharina de Bąkowskie
Chełstowska in virginali Statu Suo appromisso Ma-
trimonio Secum actt In Eundo eund actt in expen-
sas pecuniarias in virtute Ejusd matrimonij In
eund tum variar rerum Thorunij Psen Seipsa
emptar, et ad actum Matrimonialem p Ipsi appro-
missum Comparatar prout Documenta edocebunt qm
etiam in paratis datae Ipsi pecuniae, et equis ad Sa-
licitam requisionem G: de Bąkowski Parentis Ipsi
ad usum Ipsi hucusq Servien Induxit, Inductumq in
Pmissas expensas tum damna vialium Registro Seorsi-
vo in Trno Trni ac Mensa Justitiae reponend
Specificatt postea actt eund elusit appromissum
Matrimonium post Easd expensas in emolumen-
tum Ipsi erogatas, et damna actt Causata inire
recusavit, Citat proinde ad videnl et audiend cum
Pmissa Ipsi assia ad refusionem et restitutionem Pmissa-
rum Expensarum in paratis datae pecuniae tum Com-
pensationem damnor ex Summa Ipsi Concernen

in Bonis

in B. M. Judicis Trnis Ciechanovien. haereditarijs nuncupatis Chotum haeren. Dcro Judicij Officij Pren. Stringi et Compelli idq. quod Jus et Justitia poposcerit decerni et Sententiari Pren. in Diem hodiernam Stmae Caden. et provenien. partibus Ipsis utrisq. et quid Actore Pnbr. Citata pro interesse G. Catharinae de Bąkowskie ~~Chełstowska~~ G. Marcellini Chełstowskij Consortis p. G. Matthiam Bagienski, pro Interesse M. Michaelis Nosarzewskij Judicis Trnis Ciechanovien. p. G. Antonium Malewskij Camerarium Trrem Zawskrzen. Coram Judicio Officij Pren. Comparen. ad reposionem Comparen. G. de Bąkowskie Chełstowska hocce Judicium dedit et concessit Dilationem Majoris Gnoso Macellino Chełstowskij Marito, ex quo Causas Majoris Importantiae attentat in Judicijs Castren. Ciechanovien. quam Dilationem literatorijs Juxta legem probabit Documentis in Sequen. querelar. Castren. Plocen. Trnis, prius et proximis ab hinc in Castro Plocen. Celebrand. Conservand. Trnum Partibus memoratis utrisq. in Praallegatis Judicijs sine quavis adiutaone Comparend. peremptorium.

Maior inr. G. G. Malewski Camerarium Trrem Zawskrzen. et Dobrskie

In Causa et actione Judiciaria Infrascrata inr. G. Antonium Malewski Camerarium Trrem Zawskrzen. actt. ab una et G. G. Albertum Dobrski et Theresiam de Przeciszewskie primi ob. G. Alberti Kowalewski secundi ad Pren. voti invicem Conjuges et quid Maritatt. Citt. cum Mariti sui authoritate et assia inhaerend. proani Suae Coram actt. authoris facti secundo post obtentt. Contumatiae poenam ad Judicium Officij Pren. parte ab altera Citt. idq. pro Eo Juxta Ipsi postpositis legibus et

Constituonibus Rni quae neminem laedere ac Injuri=
are nec aliena appetere Jubent imo Serio vetant et
prohibent attamen Ipsi non attento hoc rigore imo
Eundem postponendo Pratum Certum ab antiquo ad
Bona Miączyno major spectans per vim ad Bona
Kowalewsko possessioni Ipsi subiecta nullo Jure
applicarunt et appropriarunt Fenum per actum con
falcastratum violenter acceperunt et usu ac pos=
sione privarunt exindeque actum Injuriarunt per quod
Con leges Rni excesserunt poenasque exinde emer=
gentes Succubuerunt per quibus super Ipsis decernendo ni=
hil ominus per Condescensione de eodem prato violenter
adempto Compensaoneque feni per Ipsi Intercepti, ac
per poenis respectu temeritatis praesentem citant alias
citaone eadem latiore in se obloquentem in Diem Ho=
diernam Stme incidentem et provenientem partibus Ipsis
utrisque et quidem Actum prius citata per S. Matthiam Ba=
gienski Coram Judicio Officij praesentem Comparentem ad
repositionem Comparentem Partis Citatae hocce Judicium
dedit et Concessit Dilaonem Majoris S. Alberto
Dobrski ex quo causas Majoris Importantiae in Ju=
dicijs Tribunalitijs Rni Petricovien attentat quam
Dilaonem literatorijs Juxta legem probabit Documen=
tis insequentem Querelarum Castrensem Vocem Trnis post
D. Conductus Paschae incidentem cum Caeteris Causam praesentem
hoc Idem Judicium Officij praesentem suspendit suspensamque
esse declaravit ad eosdem sequentem Conservandum Trnum
Partibus memoratis utrisque in praeallegatis Judicijs sine
quavis adcitaone Comparendum peremptorium hicque in
Continentem MAG. St Gregorius Rokiecki de Bronowo
autheque et Juratus palam cognovit etc ad Bo=
na Kowalewsko Curiamque ibidem Sctae Trinitatis post
F. S. S. Trium Regum Pnae praeventata tempestive an
te obtentionem illius in una integra septimana detu
lit exportavit posuit etc scribatur juxta praxim

Dilatio

Dilatio Majoris inr Adm Rend Rzeszotarski et
M.M. Rosciszewski Vicepalatinum Dobrinen acatt

In Causa et actione Judiciaria Infrascrip inr
Adm Rendum Antonium Rzeszotarski Seminarij Plo
cen Clerium actorem ab una et MM Jacobum
Rosciszewski Vicepalatinum Dobrinen Tutorem, tum
Successores od M Karski Dapiferi itid Dobrinen
in Tutorea Ipsi existen inhaerend proani Coram
actt Ruthee factt ad Judicium Officij Psen parte
ab altera citt pro eo quatenus Ipsi Summam
sexaginta Trium Tyn pro Instructione Latini
Idiomatis et obsequijs Mco Alberto Karski Da=
piferid Dobrinen p se actorem Pstitis eid actt
Debitt Compacto verbali Solvi assecurattt literisq
Missalibus declarattt adhucusq tempus non exo=
lutam persolvant absq quovis Juris diffugio et
protestatione Pmissam Summam enumerant
Citant igit advidend et audiend persolutioneq
Ejusd Summae Sentententia Judicij Psen Strin=
gi litis expensas Compensari, ac id quod Juris
erit decerni et Sententiari Psen alias Citatio=
ne eadem latiore in se obloquen indiem ho
diernam Ittme Caden et Pvenien partibus
Ipsi utrisq et quid actte prslr Citata per
J. Antonium Chmielewski BCS Coram Judicio
Officij Psen Comparen ad reposionem Compa
ren Partis Citatt hocce Judicium Officij Psen
dedit et concessit Dilationem Majoris M Jose
pho Karski Dapiferid Dobrinen ex quo Causas
Majoris Importantiae attentantur in Judicijs
Tribunatt Rni Petricovien quam Dilationem
literatorijs juxta legem probavit Documentis

idq insequen Querelarum Castren Plocen Trnis
prius et proximius ab hinc in Castro Plocen
celebrand. Cum Caeteris vero Judicium Psens Cau=
sam Psen ad eosd. sequen suspendit, suspen
samq esse declarvit Conservand. Trnum par=
tibus memoratis utris q in Pallegatis Judicijs
sine quavis Adcitaone Comparend. peremptorium
Hicq incontinen M.R.G. St Gregorius Rokiecki de Bro=
nowe authcus et Juratus palam rgnovit Quia
Ipse Citaonem literalt sigill p Trnis Psen fer
vien Editam Con Pfatos Citatos ad Bona Repi=
no Feria quinta post D. Invocavit Quadam
pxe Pterito anno Psen detulit exportavit posu=
it reliquit et de pesione notificavit sequo Pren
Idem Mlis fecit Relaonem.

Dilatio Inquisitionis inter NN Brono
wskie et Cybulskie ac alios.

In Causa et actione Judiciaria infra scra in
ter Instigatorem Judicij Officij Psen ejusq
Delatt Nobiles Lucam et Stanislaum Pa
truos et Lucam et Petri Filium Filiastrum
Bronowskie actores ab una et Nobiles Ma
riannam de Strupczewskie primi et Nlis
Simonis Cybulski Secundi voti et Nobilis
Nicolaj Czarnomski Consortem relictt vidu
am Matrem Mathiam Eleonoram
Nlis Pauli Bylenski Constantiam Nlis
Victoris Pęski Consortes Cybulskie Alexium
Czarnomski in primo et secundo thoro pro
genites Filios et Filias et quid Consor
tes cum maritorum Ipsis authoritatibus
et assistentijs inhaerendo ponibus ac damno
rum visionibus authentice factt secundo

post obtentam Contumaciae poenam ad Iu
dicium Officij Praesens parte ab altera citatos
ex eo Quia tam Ipsi Postpositis legibus Regni nec
tura vicinitatis observando quam et Nobilis
Simon Cybulski Parens et Maritus Ipsius Saepissi
mis temporibus Domum actoris Superinvadere Su
perinvadendo tumultus excitare varijs coram
personis Laedere diffamare Saepimenta Com
burere fores ab holodio actoris proprio inter
cipere inventaria ut pote anseres interfice
re agrum ad Conseminandum primo Actori de
claravit quem in virtute declarationis Ma
gno cum Labore cum excoluisset ipsi actori
Conseminare denegarunt et alteri Cujpiam
ad inseminandum permiserunt Sub alterno
tempore Brassicam in horto Actoris haere
ditario ex Sesecarunt circa denegatam
exsecationem suprascrum actoris oppresse
runt Laeserunt Colaphizarunt Praemissis peractis
injurijs ex tribus alvejs apes erripuerunt
ex alijs autem alvejs apes aqua minus Ca
lida Consperserunt et in nihilum redaxerunt
res varias Seorsivo Regestro Connotatas per
et Laboriosam Dorotheam Subditam Ipsius
furtivo modo Ablatas ad requisitiones ami
cabiles non restituerunt imo ab eadem Subdita
receptas Commodo suo applicarunt per quae
Praemissa notabilem injuriam intulerunt Sae
pimenta Concremarunt bovem Laboratilem
multis de damnis non nisi malevolo odio Ipsius
N. Matthias Cybulski interfecit Laboribus ab
aliquod annis privavit per quod coram Le
ges Regni processit ~~unt~~ poenas Succubuerunt
pro quibus Nihilominus pro Compensatione
quorum vis Damnorum et injuriarum per

Ipsi Causatori Sententia Iudicij Officij Pzenz Stringi ac id quod Iuris erit decerni et Sententiari Pzenz Alias Citatione eadem Latione in se existenz in diem Lodiernam incidenz et provenienz partibus Ipsis utrisq et quidem actorea per Mlem Lucam Bronowski Suo et aliorum actorum nomine personaliter citata per Mlem Mariannam de Strupczewskie ob Gnosi Nicolaj Czarnomski Relictam Consortem viduam Suo et aliorum Citatorum nomine personaliter Coram Iudicio Officij Pzenz Comparenz et Secum Iudicialiter Controvertenz quibus partium Controversijs Iudicium Officij Pzenz Coram se inductis exauditis decidendo Citationem partis actoreae hoc Id Iudicium dedit et Concessit dilationem Inquisitionis parti utriq Super Contenta Citaone et pte Statione partis actoreae ad Sequenz Querelarum Costrenz Plocenz Terminos post Dominicam Conductus Paschae incidentes Conservando Terminum partibus memoratis utrisq in Pollegatis Iudicijs sine quavis adcitatione Comparendi peremptorium Hicq in Continenti Mlis Rmi Gnalis Honestus Gregorius Rokocki de Bronowo authenticus et Iuratus palam Rvit Quia Ipsi Citationem Literalem Scptt p Terminis Pzenz Servicenz adtt Con Pfatt Citt ad Bona Bronowo Sedy Feria Tertia post Festum Sanctorum Trium Regum Pma Anno Pzenz tum et ejus primam ex qua pena Contumaciae est obtentam tempestive ante obtentionem illius in una integra Septimana detulit exportavit posuit reliquit et depositione notificavit de quo Pzenz Id Mlis fecit Relationem

Dilatio Inquisitionis inter M. Paprocki et G. Stromberg Praefectum Scrae Regiae Maiestatis

In Causa et actione Judiciaria infrascripta inter Instigatorem Judicij Officij Praesentis Ejusq Delatorem G. Friderum Stromberg Praefectum Guardiae Scrae Regiae Maiestatis et reipublicae praecipiendae Contributione Capitali Depectatum Actorem ab una et M. Carolum Paprocki Thesaurarium Dobrinen aliosq adpresens de nominibus et Cognominibus Ipsis melius notos Complices Inhaerendae provani Suae Coram actis auditis Rni facti Secundae post obtentam Super Ipsis Contumatiae poenam ad Judicium Officij Praesentis parte ab altera Citatis idq pro Eo quia Ipsis et praecipue Ipsis M. Thesaurarius Dobrinen in Convulsionem legum Rni procedendae quae neminem Juriare, laedere diffamare Jubent imo Serio vetant et prohibent ausus est temereq praesumpsit Coassumptis Sibi nonnullis assecutis nulla nec minima ad se actis praetensione et occisione habita non nisi praeconcepto alicujus Personae actis Adio sive exinstinctu et Subordinatione actis primo in Residentia Perillustris Rendissimi Mankowski Canonici Cathedralis Plocen ibid pecunae Canonicum invitatum in praesentia multorum variae Condionis et sexus hominum verbis Ignominiosis honorem nobilitarem denigrare afficere ac post ad Frameam Ufe praeripere in vitam diffidare et omino evaginata Framea interrimere velle verum non Contentus his violentijs imo majora majoribus addendae et accumulandae residentiam actis ubi Thesaurus Rni et reipublicae existit, qui omni Securitate gaudere deberet Coassumptis Sibi adhanc violentiam perpetrandae multis Nobilibus invadere, ibidemq invadendae Cum evaginata framea erga residentiam actis Cursitare fenestras velle excutere actis ptunc in residentia absentis laedere diffamare honorem nobilitarem Summopere Carpere

in ducellum lege publica vetitum provocare seq
Actl in opprobrium et contemptum toti ferme nobili-
tati Status Nocen pdire aliasq per multas violen-
tias sub crimine lese Sacre Regie Maiestatis omni-
moda Inquisicione pbandi peragere et ppetrare prout
de facto pmissa omnia executus est pœnasq ex
inde emergen in statuto Rni descriptas suc-
cubuit et quilibet vestrum seorsim succubuit
pquibus sup Ipsis decernend et extendend psen
citant alias citaone eadem fusius in se obloquen
in Diem hodiernam Itme inciden et provenien
Partibus Ipsis utrisq et quid Actorea per Gsum Fri-
dericum Stromberg Prefectl Guardie Sacre Regie Ma-
iestatis prsbr citata pr Gsum Franciscum Ciołko-
wski coram Judicio Officij psen comparen et secum Judbr
controverten quibus Partium controversijs Judicium
Officij psen coram se inductis exauditis decidend
citaonem Partis Actl Hocce Judicium dedit et conces-
sit Dilaom Inquisicionis Parti utriq sup contenta ci-
taonis et proanis Partis Actl ad sequen Ducrelat Castren
Nocen Trnos pt D conductus Paschæ inciden conservand Gratia
Partibus memoratis utrisq in pallegatis Judicijs si-
ne quavis ad citaone comparend peremptorium
Hicq in continen M.R.G. Hr Gregorius Rokiecki de
Bronowo authius et Juratus palam rgnovit Quia
Ipsis citaonem literalt sigillatt pr Trnis psen servien
edit con pfatt citt ad Bona Mistewko Ecclesiastica
F3tia post Festum SS Trium Regum pxa Anno Dni
1748tum et Ejus primam ex qua pœna contumatiæ
est obtenta tempestive ante obtentionem illius
in una integra septimana detulit exportavit posuit
reliquit et de posione notificavit de quo psen Ad
Mlis fecit Relaonem.

Banitus M.R. Daproccy per G. Zoltowski ac alios

In Trno

Dom
Lust

~~D46~~ 139

In Termino hodierno ex dilatatione ~~Sigillat~~ literat Sigillat
Castren Capitl Plocen Tenoris Sequen Thomas Gregorius a
Dembowo Gora Dembowski Plocen Plocicen etc capitaneus Vi
bicl. Valentino B.C.P. Barnabe Antonio Leoni et Josepho Zeltowski
de Personis Bonis vestris gnaliter omnibg vigore Regio et rempa
qua hac in parte fungimur Capitaneali authoritate mandamus
ut in omnibus querelis Castren Officij judicij & de jure &
simig ab hinc in Cro Plocen prlr de peremptorie comparendo
ad Instantiam Illustris dom Rendi Simonis Boguski Decani
Plocen Prepositi dehonien actr qui et quid minorenne
cum tutorum authoritate ~~tamen~~ Actat seu potius de pa
ratum peremptorie paratr quevis juris gaude et omnor paratr
Dilamen Munimenter et parvitatem Dnem Jejunii Complacuis
et hoc in Causa rationem dominor Quadring entor et Tercen Flor
una cum Censibg ab ea debitis summa ~~Ducen~~ Trecen Eccles Ecclesiastico
vien per dictr Parentes vestros infra non solutor dedicat
ulterig obtentum ea in Causa jure procedi solutionem summe Cur
perhonibg ab ultima quietatione injungi et quod juris erit
decerni Sitis Imo decrevi partibus et judex respondere Dat
in Cro Plocen die Secunda post F. S. Trium Regum pra
Anno Dni 1748 Cum quoque ex altera ~~Sigillat~~ literat
~~Sigillat Castren Capitl Plocen~~ ex parte ~~D. Zeltowski~~ Cur
Pl. Parochi Tenoris Sequen Thomas Gregorij a Debura
Gora Dembowski Plocen Plocicen etc capitl Vobis mgn
Petro et Bonaventura Petro Chiem Thesaurarii Dobinen
de Personis Bonis vestris gnalr omnibg vigore regio
et nostra qua hac in parte fungimur Capitl authoritate
mandamus utiq Omnis querelarum Causarum judicij ju
dicijq F. 2da prig et primig coram hinc in Cro Plocen prlr
ad peremptorie Comparendum ad Instantiam D. Valentini Anto
nij Barnabe Leonis et Josephi Zeltowski ~~Leonis~~ D. Josephi
Zeltowski ad ~~obtinendum Causa Juris~~ quievis pl
rium ad ~~obtinendum~~ Causa Juris quievis pl
rium ad obtinendum Causa Juris quievis pl
rium ad obtinendum Causa Juris quievis pl
rium ad obtinendum

nem Injung: et Liberum D: Stanisłaum pronunciari de eo
quod Jurs erit decerni et Sententiari Qrem Pctis Pmo
advenien panturio et Alter responsum Dat in Loco Sto
cen 2da post F: SS Trium Regum Pria Agend D 1748
#in Diem hodiernam Hmę Eadem et Qrem Judicem et pro
venien partibus Jllm utrinq et eapem Qrem actoreas Qrem Adam
Milodrolki Cłaski Succedendo D: Josephi Zoltowsky per
& Valentinum Zoltowsky SDC Fratrem natum Majorem Pctis
Coram Judicio Officij Qrem Comparen
[illegible]
ad Zoltowsky per Jdem Rem dicit & disparent et se condemnat
re promittant Primo Judicium Officij Qrem cum Comparen
Causam Qrem suspendit & suspensam spe declarat de Convictio
nem Qrem Supra et Sequenter Pctor dicti parentes MM Panaccio
ni & Dobrien Procuratorio Nomine Pctorum Jdem Rem dicere
p: M: D: Gregorium Rokicki de Bronowo Judicem dd Jur Judicie
Tribs et ultro Jurisdictionem dicis Pctorum ubi certe ita et
officium expetum temperive p: Joannem Stalia Ipsius Pctis
et per Jud officij Qrem suscepti et consecti Causa et Rem
Partes nominata ad Coram Judicio officij Qrem prius Com
parent et Primum Eund Hodiernum per totam Judicium Qrem
dationem Hmę attentam Petiit eidem Pctis
decerni alio citatio fieri debita quod acceptet et senten
tiari petuleret Et Judicium officij Qrem Juris communis
portulatorio Actore et Partes videlicet MM Zoltowskich
utriusq annuen
Coram Judice Controversten Quibus Partium Contro versij
Judicium Officiosen Coram se conductis exaudctis Duo
niam MM Carolus Pelz et Bonaventura Paprocey Thesau
rarius Dobrien p: Successores DD Jnoc: Josephi Zoltowsky
p: Qrem Pmo citati disparent et se condemnare per
mittunt Primo Judicium Officij Qrem cum Comparen
Causam Qrem Suspendit Suspensamq spe declarat de
Convictionem disparen Prefata Partibus pro evictione
agens Ad Coram Judicio Pmo Comparent et Primum Eund
Hodiernum per totam Judiciorum Qrem audien Hmę at
tentam memoratos Citatos Qrem in Primo disparen p:
MM: D: Gregorium Rokiecki de Bronowo Judicem ad Jus
Judicie

juridice Tribus et ultra Juris formam vicibus quatuor
uti ante ita et post Officiosum arestum tempestive per
G. Joannem Grabia interposito et per Judicium Officij Praesen
Suscepto et Connotato Clamatum et vocatum nonta
men Comparen in Lucro Evictionis B. seu Sortium
in Bonis Kamionki Sitato a quovis Impedimento Ju
ridico alias cito seu pro toto Lucro negotij sui princi=
palis admitten Judicij Officij Praesen Judex ac esse Con
demnavit ulteriora sibi per Judicium Officij Praesen
ea in Causa fieri et Exequi postulavit Et Judicium
Officij Praesen Juri Communi postulationi partis actoris
annuend divim Ejusd tuen letme ea in Causa obten
decrevit ac Praesen decernit Qualenus Jud. M.M. Paprocy
juxta Praesertam Citationis relationem ab Impedimento Ju=
ridico Bona Kamionki seu Sortem Sortem ibidem
sito Actorum propriam evincant idq Ministerium idq
sub poena Bnis quae in defectu non-evictionis Dorog
Praesen Contraventionis prout defacto non evicerunt Sup
Eisd cito exnunc decernit M.R.G.S. Gregorius Rokiecki de
Bronowo Judicialis ad publicand eand Bnis Pae
nam addit et deputat Qui quid Mlis satisfa=
ciend depuoni suae a Jud Praesen habitae Memo=
rato Bnis modo Praemisso obtento et per Judicium
Officij Praesen decretam ac Ipsmet Citatos Praesen
in Trno disparen esse Banitos Juri Communi
Contrarios et rebelle hic in atrio Stubae Judlis
ac in alijs locis publicaoni Consvetis Praesen plu=
rimis variae Condionis et sexus hominibus alta sua
Praeconica et sonorosa voce proclamavit publicavit
et ad notitiam omnium ptunc ibid adstantium in
dubiam deduxit de quo Praesen Idem Mlis e loco publi=
caonis ad Judicium suum rediens fecit rela=
onem post quam publicatam modo suprascrito
Bnis poenam Judicium Officij Praesen pfaciend

in Pmissis juxta Pscrum Juris Communis Execu-
tione Officium Competens videlicet G. BCP quemvis
qui prius fuit requisitus fuerit facilius conduci po-
tent ad primam Pnominatae Partis pevictione a-
gen actoreae requisitionem Bon Psen Exhibitionem
eand executionem facere et peragere tendebat vdq sub
Pnis con reniten officiales legibus Rni Sancitt
Hicq in Continenti MRG H Gregorius Rokiecki de Brzozowo
authus et Juratus palam ignovit Quia Ipsi adcitatio-
nes literatt sigill p Vnis Psen servien Edictt con
Prelfatt atatt ex parte Illustris adm Rendi Bo-
guski con GG Zołtowskie ad B. Kamionki Sor-
temq ibid sitt adcitar Fia 3tia post Festum
SS Trium Regum Ex parte vero GG Zołtowskich Con
MM Paprockie ad Bona Miszewko itid F. 3tia
post F SS Regum Pxe Pterita Anno Psen de-
tulit exportabit etc. Scribat Juxta praxim addidit
~~et deputabit quiquid G Burgrabius~~
et deputabit quiquid Gnosus Burgrabius

Lucrum ulterioris ex parte G Josephatae
Bromierska super G Bromierski

Juxta actum Executionis Infrascrum in B. inferius no-
minatis officiose per Infraspecificatt G Burgrabium
Castren Plocen expedit ac munu Ejus propria sub
scrum Tenoris Ejusmodi Actum in Bonis Bromierz
Magna Sorteq G Michaelis Bromierski haereditaria
Sabbathi ante F. SS Fabiani et Sebastiani
Martyrum pxo Anno 1748 Coram G Joanne Chmielewski
BCP Psen NN Paulo Zołkowski et andrea Kraszewski
nec non MRG Provido Joanne Pokrzywnicki
de Ciołkowo magna autheo et Jurato actt Psen ac
Saman Qui G BCP satisfeciend muneri Officij Sui
ac addicioni a M. Antonio in Zakrzewo Zakrzewski
Vexillifero Zawskrzen Vicecapitaneo Cren Plocen

p Expressum

per Expressum habitae ex Instantia S. Josephatae Bromier-
ska ob Christophori Filiae ex ob S. Theresia Kosinska
progenitae Virginis in nupt. Actricis Jurevincen. vigore
Condemnationis de actu Ejus in Cro Rozen. in Trnis Capit.
simulq. querelar. ac Causar. Officij Judicij una cum Conti-
nuatione anterior. Causar. in Diem hodiernam Insiden.
Fa Secunda post Festum S. Catharinae V. et M. in
anno proxe elapso 1714mo Supra S. Michaele Bromier-
ski Citato Jurevicto occasione per eund. Summarum
variar. Scriptis manualibus Comprehensar. Septingentor.
Quinquaginta sex Tyn. Efficien. ac alterius Summae
ad Quadringentos Septuaginta Tyn. reductae ad Com-
pactum verbale diversis temporibus per eund. S. Michae-
lem Bromierski ab actu uti Sorore Germana mutuo
pro brevi tempore Contractar. huiusq. non Exolutar. una
cum provisionibus ab Ejusd. Summis tam Scriptis manualibus
quam Compacto verbali actu assecurato de Justo provisio-
ad ~~normam proportionemq.~~ ac nihilominus Summae provisi-
onalis a Summa Originali de B. Paternis et Maternis
actu modernum ex Bonis Bromiers. Concernen. Scripto
certo manuali Solvi declarato non persolutionis Expedio-
nis Muliebris Actricem respicien. ad normam proporti-
onemq. alterius sororis S. Zoltowska juxta Regestrum Consorum
et Subscrum actu non restitutionis exindeq. Injuriae nota-
bilis illationis obtentae et publicatae ad B. Supra Sora-
cum N. N. et Mli in actu notatis Condescendit Jurisdi-
ctionem Suam vere ad stan. Mlis promulgato Officio fun-
davit et partes utrasq. ad sui Comparitionem praefato
Mli acclamare injunxit, quo in Trno circa repro-
ductionem Condemnationis Supra de actu notatae
per Plenipotentem Actricis Traditionemq. B. modo quo
Supra exposcen. licet nemo Impugnavit Quoniam

vero sors citati nundum sufficienter processu
~~est~~ convicta esse apparet idcirco G.B. ab eadem exe
cutione seu traditione supersedit et causam hanc
cum toto effectu ac partibus rursus ad judicium
officij castren. Plocen. proximius ab hinc in Cro Plocen.
celebrand. unde emersit pro finali decisione
seu sufficientiori convictione remisit remittitq
praesen. Trnum partibus memoratis utrisq in praedelle
gatis judicijs sine quavis adutatione comparend.
~~[illegible]~~ conservand. peremptorium Joannes Chmie
lewski B.C.P. manu propria in Trno itaq hodierno
vigore praeinserte remissionis ac conservationis ipsi
Trni in diem hodiernam ltme caden. et provenien.
praefata pars actt coram judicio officij praesen. prsbr
comparens et Trnum eundem hodiernum per totam
judicior. praesen. audientiam ltme attentans memorat.
citatt ad jus juridice tribus et ultra juris formam vicibus
quatuor uti ante ita ita post officiosum arestum
tempestive p. G. Paulum Brudnicki interpositum
et p. Jud. officij praesen. suscept. et connott. Cler. M.R.D.
Gregorium Rokiecki de Bronowo Judlem clamatt.
et vocatum no tamen comparen. in lucro ulterioris
fortis faciend. executionis alias in toto seu pro
toto lucro negotij sui prsbis admitten. judicio officij
praesen. judlr ac officiose condemnavit ulterior aq
sibi ea in causa fieri et exequi postulavit et
Jud. praesen. juri communi postulationiq ejusd. actt
uti licite annuend. in vim ejusd. lucri ltme ea
in causa obten. decrevit praesenq decernit quatenus
G.B.C.P. qui vis qui prius requisitus fuerit, facilius
ve conduci poterit ad primam praenomitae partis
requisitionem Dnorq praesen. exhibitionem eandem ex

cuti

executionem ulteriorem fortem de B Citati non obstan quibus
vis Jurium opposionibus quae in genere omnes praesentes amoven-
tur Decro faciat et peragat idque sub poenis Con-
reniten officiales legibus Rni Sancitis Praefatus vero Cita-
tus eandem executionem ulteriorem fortem de B Suis
offsc pagend per se et suas quasvis Subordinatas
non audeat Impugnare Personas idque sub poena
Banitionis perpetuae quae Contra Impugnatores
actuumque Officiosorum irritatores praesentes imponit Decro.

Banitus Nobilis Czywieński por Illustrem ad Modum Reverendum
Przedpełski.

In termino hodierno ex acitatione literalis sigillata Castrensi ~~Capitaneal~~
Capitaneali Plocens tenoris sequentis Thomas Gregorius
a Dombowa Gora Dombowski Plocens Plonsons etc Capitaneus
Tibi Nobili Alberto Czywinski de persona Bonisque tuis Genera-
liter omnibus vigore Regio et nostra hac in parte fungimur
Capitaneali authoritate mandamus ut in terminis quadrelard
Causarum officij Judicis feria secunda prius et proximius
ab hinc in Cro Plocens Celebrandis Personaliter ac per
omptorio Compareas ad instantiam Illustris ad Modum
Rdi Alberti Przedpełski praepositi Przedoviensis actoris
quite citi sed potius post translapsum terminum seu ter-
minos ad peratum decretum inter Illustrem Rdum
actorem ab una et te parte ab altera feria 2da in Cro
Plocens post Festum Visitationis Gloriosissimae V. Mariae
Anno Millesimo sepengentesimo Quadragesimo
Quinto prolatum quo mediante Illustri Rdo actori in-
juncta est Cum probatio super vulnerarum obductionibus
specificata ad ad ulterius ~~vobis~~ tecum ea in Causa
jure procedi citaris igitur ad videndum et audiendum ad ten-
dum actoris Juramentum sis Termino adveniente
paritarus et judicialiter Responsurus data in Cro

Plocens Feria Secunda post Festum SS. Trium Regum proxi-
ma Anno Domini 1748 in diem hodiernum Legitime
Cadente & proveniente prefata pars actorea per suum plenipotentem
Coram Judicio officij presentis pltr & terminum eondem hodiernum
~~Legitime adtentans~~ per totam Judiciorum presentium adventum
Legitime adtentans ~~petivit sibi vigore decreti superius~~
~~oxarati te de actu Judicij officij presentis Ministerialem~~
~~Regni Generalem honestum Gregorium Rokecki Judicium~~
~~suo adstantem~~ Memoratum citt ad jus juridice tribus & ultra
juris formam vicibus quatuor per ministerialem Regni Gene-
ralem honestum Gregorium Rokecki de bronowo Judicialem
Clamatum & vocatum non tamen Comparentem innoutidem
ministerialis retulit Contumacem existentem Judiciali-
ter ac officiose permittente Judicio officij presentis Con-
demnavit ulterioraque sibi per Judicium officij presentis
Fieri & exiqui postulavit Cujus postulationi jurique
Commoni Judicium officij presentis utiliate annu-
endo penam banitionis perpetue decrevit ac ipsi
met citt presenti in termino disparentem esse bani-
tum sententia sua declaravit. Et ad publicandum eadem
banitionis penam supra scriptum ministerialem Regni gene-
ralem honestum Gregorium Rokecki de bronowo Judicialem
Judicium officij presentis addidit et deputavit quique
de ministerialis satisfaciendo moneri officij sui
ac deputationi sue a judicio presentia sibi memoratam
banitionis penam modo promisso oplentam & per Judici-
um officij presentis declaratam ac ipsi met citt prese-
nti in termino disparentem e banitum juri Comoni
Contrarium & Rebellem hic in atrio Stube Judi-
cialis ac in aliis locis publicationi Consuetis pre-
senti plurima Nobilitate ad Judicia moderna
forumque publicum Congregata ad ta sua preconcua
& sonorosa voce proclamavit publicavit & ad
noticiam omnium pro tunc presentium in dubiam
deduxit de quo presentem idem ministerialis eloco

NB: Finis deest

O loco publicationis solito ad Judicium suum rediens fecit relationem post quam publicatam Banitionis poenam Judicium officij praesentis pro faciendo in praemissis juxta praescriptum Legis Communis executione officium Competens videlicet Gnosum Joannem Grabia Burgrabium Castrensem Plocensem addidit et Oputavit quiquidem Gnosus Burgrabius Castrensis Plocensis satis faciendo Muneri officij sui ac additioni a Judicio praesenti habile vandem executionem ad primam partis actore Requisitionem decretique praesentis Descriptionem facere et pagere debebit hdq sub poenis Contra renitentes officialis Legibus Regni Sanctis nemo vero vandem executionem officij ore de Bonis citto pagendam nec perso nec per suas quasvis subordinatas audebit impugnare personas idq sub poena Banitionis quae praesenti interponitur Decreto hieq in Continenti Ministerialis Regni Gnalis honestus Gregorius Rabeli de Bronowo authenticus et juratus parum recognovit qua ipse Citto literalem Sigillatam pro terminis praesentibus servientem editam Contra praefatum citto ad Bona Drozdowo vel Siastica feria Quarta post Festum S. Trium Regum proxima praeterita anno Curenti detulit exportavit posuit reliquit et depositione notificavit de quo praesentem idem ministerialis fecit relationem.

Major in r Relictam ob R. Kowalewski et G. Pintowski

In Trno hodierno ex adcitaone literali Sigillata Castrensis Capitt Plocen Tenoris sequen Thomas Gregorius a Dembowa Gora Dembowski Plocen Plonscen et Capitaneus Vobis G.G. Lucae Pintowski Sortium Sup B Ogorzelice Kaevedi et Antonio Zalewski quovis modo Possessori de Personis Bq vestris gnalis omnibus vigore regio et nostra qua hac in parte Fungimur Capitaneali authoritate mandamus ut in Trnis querelar Causarq officij Judicij F. Secunda prius et Eximius ab hinc in Eo Plocen

ob malam porrectam

cen Celebrand prsbr ac premessoriae Compareatis
ad Instantiam N. N. Evae Podowska Relicta dim N.
Andreae Kowalewski Consortis Viduae Matris Alberti An-
tonij Catharinae Franciscae et Hedvigis Virginum
Innuptar Filior et Filiar Kowalewskich Actt
Qui Vos et quid Virgines Actrices cum assia
de Jure Competen post translapsum Trnum seu
Trnos ~~ad para~~ Si qui sibi Actt ob non praesecu-
tionem Causae sunt translapsi ad paratum pro
cessum paratos quosvis Juris gradus et Trnos pa
ratam Dilationem munimentorum Tibi G. Pinto
wski inantecessam Suplend quosvis anteriorum
Trnor defectus Causamq meliorand citant seu
adcitant pro Eo quatenus vos seu quem vestri
onus Solutionis magis afficit Summam Decen-
tor Tyn Polony pr Te G. Pintowski ad olim Gen-
drea Kowalewski Marito et Parenti Actt con
tractam et actis authcis Rni Inscriam eand
Summam una cum provisione retentis ab ultima
quietatione provenien ~~ab~~ persolvatis et realiter
enumeratis igitur citamini et adcitamini adviden
dum et audiend vos ad praemissa ~~per~~ sententia
Judicij officij nostri Stringi Solutionem Summae
suprafatae una cum provisionibus injungi Satisfacti-
onem Dilationi munimentor praestari demandari et
id qd Juris erit decerni et sententiari praesenti
tis Trno parituri et responsuri Datt in Crno Procen
Feria Secunda pt F. SS Trium Regum Cla
unc Dni 1748 in Trno intaq hodierno ex p
insorta adcitatione in Diem hodiernam Itme Ca-
den et provenien partibus ipsis utrisq et quid Actt p
N. Evam Podowska Relictam et N. ~~Andreae~~ Kowa
lewski Consortem Viduam Matrem Suo et Filior
ac Filiar suar nne prsbr Citata pro Interesse
G. Lucae Pintowski p G. Matthiam Bagienski pro
Interesse ~~A~~ G. Antonij Zalewski p G. Stanislaum
Smiechowski Coram Judicio officij praesen Com
paren et Secum Judbr Controvertentibus qui
bus Partium Controversijs Judicium officij praesen

Copiam Cassatur et numini extradatur. Pro nihilo Censetur

Coram se inductis exauditis Decidend. ad cionem
Partis adverse satisfaciat G. Lucas Pintowski ci-
tatq Dilationi munimentor. Ipsi in unte actis
Judicijs Concessae idq instan. Tand. ad repositionem
Ejusd. Comparen. hocce Judicium dedit et Concessit
Dilationem Majoris Fid. G. Lucae Pintowski ex quo
Causas majoris Importantiae in Judicijs Trnibq Trrae
Gostinen. in Gombin attentat quam Dilationem Vite-
ratorijs juxta legem probabit Documentis in se-
quen. Querelor. Castren. Plocen. Trnis post D. Condu-
ctus Paschae Inciden. Conservand. Trnum partibq me-
moratis utrisq in Collegatis Judicijs sine qua-
vis ad citatione Comparend. peremptoriam cum
G. Zalewski hocce Jud. Causam Gsen. ad eosd. sequen.
suspendit suspensamq esse declarat. M. N. Ill.
Petrus Morzycki de Ptocko authq et Juratq etc ad
B. Ogorzelice Juxta datt. in citatione positam ano
Gsen. detulit exportavit posuit reliquit etc ect

Major inter Maoos Kucborski Notariae Trrem
Plocen. et Zamoyski Capitaneum Rostocen.
ac Alios

In Causa et actione Judiciaria infrascriptt. in-
ter ~~Mcum~~ Instigatorem Judicij officij Gsen. ejusq
Delatores M. Joannem Kucborski Notariae Trrem
Plocen. Dominum tum Nlem Antonijum Gosinski Ta-
mulum atq Perfidum et Infidelem Lewek ~~Salam~~
Parentem et Filium Salamonowicze in protectio
ne Mci actoris existen. et quidem Infideles Judaeos
cum Domini sui Authoritate et assistentia actt. ab
una et Maum Andream Zamoyski Capitaneum Ro-
stocen. Honor. Bierzon. Zorgnin et Olszewo Hereditt.
Dominum tum Gnosum Niekrasz Panonum Clavis

Rieżu

Capitur Capitur

Sziezunen tum Perillustrem Admodum Rndum Lu
cam Czernicki Venerabilis Capituli gnalem Commis
sarium et Procuratorem ac totum Capitulum Domi
nos tum Ntem Kromirski Bonorum Olszewa Admini
stratorem necnon Laboriosos Joannem Bonorum Zeru
min Tabernatorem et Albertum Swigon De Bonis
Olszewo Venerabili Capitulo Plocen quovis modo
et Juris titulo annexos Subditos infrascriptt violentiae
ac oppressionis Principales per petratores et Excessivos
et quidem Subditos cum Dominorum suorum Autho
ritatibus et assijs inhaerend officioso Ministerialis
ac Nobilium arresto apud Ipsos innotatos tum obductio
ni vulnerum coram actis civilibus factt ad Judicium
officij Psen parte ab altera attt idq pro eo quia
Ipsi et principaliter Subditus de Olszewo et Taber
nator de Zorumin principales nonveniti poenas le
gum cons infrascriptt audens Sancit sat seve
re descriptt principaliter Ipsi Laboriosus Albertus
Swigon ausus est et temere Psumpsit tempore
nondinar in Ludzbark agitantium post emptionem
per Judaeum dictum Lewek Vaccae appetitu ejusd
ductus majus pretium vendenti offere Judaeum retru
dere ac post eund concutere hodum id infidelis
Judaeus causa emendae alterius vaccae in Alium locum
transierit vaccamq apud quem hominem vendens emerit mox
in oto condictamine Ipsi Laboriosus Joannes Taber
nator Zorominen cum adhibito sibi Alberto Swi
gon violentiam violentiae addend eund Vaccam
emptam dicentem ac si aliquem furem oppresserunt
concusserunt, tumultum concitarunt, convulnera
runt, causam de perditorum pecuniarum tam
a perfido et Infideli Salamonowicz parente in exemptionem mul
si Mco Capitaneo Ludzbarnen in obligationem datt
et per eund infiderem missarum quam ejusd In
fide

fidelis ppriarum, ad summam ducentorum quadra
ginta tynphonę reductę fecerunt, et Ipsmet flagro,
baculis converberarunt, ac totam faciem in nigre
dinem converterunt, adeoq contra leges Rnī ac vi
cinitatem excesserunt, pœnasq ex inde emergentes
sucubuerunt, Ipsi vero MM Domini Capitaneus Ro
stocen et Oeconomus ac Totum Capitulum seu
Commissarius epis gnalis ac Administrator
Sacrorum Olszewa et Zerumin famuli, respe
ctu non administrationis Justiciæ ad amicabiles
requisitiones quinimo in ~~convenienter~~ continenter manutentione
Subditorum pro pœnis seorsivis legibus Rnī descriptis
super ~~[illegible]~~ ipsis decernenę et irrogarę nihilominus
p statuitione Subditorum ~~[illegible]~~
qui tam officioso arresto, quam pseren citatione
arestant, p sumendis de Ipsis pœnis ac solutione
summarum binarum Causa Subditorum Ipsorum deper
ditarum superius expressarum, pseentibus citant alias ci
tatione eadem latiore in se existente in diem ho
diernam tme cadenę et pvenienę partibus ipsis utriusq
et quidem autorea per G. Jacobum Kesicki citt p G. An
tonium Chmielewski coram Judicio officij pseren compa
renę ad repositionem comparen partis citt hocce Ju
dicium dedit et concessit dilationem majoris Illustri
Mi Andreæ Zamoyski Capitaneo Rostocen ex quo
causas majoris importantiæ in Judicijs Tribus Gosti
nen attentat quam dilationem literatt juxta legem
pbabit documentis in sequenę querelarum Cronę

Plocen. trnis post Dominicam Conductus Paschae
incidens cum caeteris hoc idem Judicium officij praesen.
Causam praesen. suspendit suspensamq. esse declaravit
vit ad eosd. sequen. conservand. trium partibus me
moratis utrisq. in praelegatis Judicijs sine quavis adci
tatione comparendi peremptorium hisq. incontinen. Mtis
Rnia Gnalis Honestus Gregorius Rakiecki de Bronowo Au
thus et Juratus palam Rvit quia ipsi citationes literatt
sigillatt p trnis praesen. servien. editt. cons. praefatt. citt.
primam quid. ad Bona Zeromin secundam vero ad
Bona Olszewo ~~omnes~~ utrasq. sabbatho post Festum
S. Trium Regum anno praesen. proxe praeterito deta
lit exportavit posuit reliquit et depositione notifica
vit de quo praesen. id. Mtis fecit Relationem

Citatio Majoris inter N. Podoska et N.
Pintoska.

In Termino hodierno ex adcitatione literalli
Sigillatt. Castren. Capitt. Plocen. Tenoris Sequentis
Thomas Gregorius a Dembowa Gora Dembowski
Plocen. Plonscen. etc. Capitaneus Vobis Luc. Pinto
wski Sortium in Bonis Ogortelie haeredi et
Antonio Zalewski earund. Sortium quovis
modo Possessori de Personis Bonis vestris
gnaliter omnibus vigore Regio Nostra qua
hac in Parte fungimur Capitaneali autho
ritate mandamus ut in Terminis Querelarum Cau
sarumq. officij Judicijs Feria Secunda prius et pro
ximius ab hinc in Castro Plocen. Celebrand. perso
naliter ac peremptorie compareatis ad Instantiam
Nobilium Evae Podoska Relictae olim N. Andreae
Kowalewski Consortis Viduae matris albert.
Antonij Catharinae Franciscae et Hedvigis

Vir-

Virginum Innuptar Filiorum et Filiar Kowale-
wskich Qui vos et quia Virgines cum assa de
Jure competenc adhaerendo maioni coram acto Rni
facto ad paratam Processum Paratam Causam et
actionem Judiciariam Paratam Dilationem
munimentorum Citant pro eo Quatenus
vos Provisiones a Summa Ducentorum Tync
Polonc per Te G. Rentowski olim G. Andreae Ko-
walewski Acto Marito et Parenti in scriptis
et Jam acquietata prout Quietatio, Coram actis
Castrens Plocens in Anno Millesimo 746. Te-
statur ab ultima Quietatione retenc acto rite
et Lme provenienc nostro coram Judicio in
instanti persolvatis seu quem onus Solutio-
nis magis afficit exolvat et realiter enume-
ret igitur Citamini et adcitamini ad videnc
et audienc vos ad praemissa p Sententiam Ju-
diciy officy ~~praesen~~ nostri Laringi Solutionem
Provisionum apud Te Gnosc Rentowski restanc
ex Bonis Ogorzelice assignari satisfactionem
Dilationi munimentorum quo ad adpunctum
Provisionum restanc a Summa praemissa Du-
centor Tync Provenienc omnimodam deman-
dari ac id quod Juris ent Decerni et Senten-
tiari praesenc Litis Trno advenienc pariturum
et ad praemissa Judiciter responsuri Dato
in Crto Plocens ~~Dato~~ Feda post Fm Sanctorum
Trium Regum proxa Anno Dni 1748. In Ter-
mino itaq hodierno ex ~~vigore~~ praeinserta ad citatio-
nem in Diem hodiernam Invidenc et provenienc
Partibus Ipsis utrisq et quia actorea per Gsam
Evam Podowska Relicto olim Nobis Andreae Kowa-
lewski.

lewski Contem Viduam Matrem suo et Filiorum
ac Filiarum suorum nomine plus Citata pro Interes
se G Luce Pientoski per G Matthiam Dagienski
pro Interesse G Antony Zalewski per Gsum
Stanislaum Sniechoski coram Judicio officij Psenc
comparenc et secum Judicialiter controvertenc
quibus Partium controversijs Judicium officij
Psenc coram se inductis exauditis Decidendo
adcitationem Partis actis satisfaciat G Lucas
Pientoski Citto Dilationi munimentorum ipsi
in anteactis Judicijs Concessae idq in instanti
Tandem ad repositionem ejusdem Comparentis
Locce Judicium dedit et concessit Dilationem
majoris ejus Gnoso Luce Pientoski ex quo
Causas majoris importantiae in Judicijs Terrestribus
Terrae Gostinenc in Eqmbiis attentant quam
Dilationem Literatorijs Juxta Legem proba
bit Documentis in Sequenc Querelam Castrenc
Plocenc Trnis post Dnicam Conductus Paschae
Incidenc conservando Trnum Partibus memo-
ratis utrisq in Pallegatis Judicijs sine quaris
adcitatione comparendi peremptorium cum
G Zalewski Locce Judicium causam Psenc ad eos
dem Sequenc suspendit suspensamq esse de
clarat. in continenti M. R. G H Gregorius Rokiecki
de Brono etc scribat ad Bona Ogorzelice Ler
tesq adcitatorum ibi Sitto Juxta datam in Citatione
positto anno praesenc scribat

JMS

~~156~~ 147

Proinde sublata eadem Dilatione Partibus Judicium Officij praesens in negotio expensi mandat: in experimento ad affectationem Comparentis ejusdem Partis Citatae hoc Idem Judicium dedit et Concessit Dilationem Admunimenta Causam praesens Impugnans ad sequens Querelarum Castrensem Plocensem Terminos post Dnicam Conductus Paschae Incidens Conservando Terminum Partibus memorato utrisque in Allegatis Judicijs sine quavis adulatione comparendi Peremptorium

Dilatio Majoris Inter G. G. Bietkowskie et Smardzewskie

Intermino hodierno ex adcitatione

Decrum Comportationis inter G. Obrębska et Gostickie ac Kowalewskie

In Causa et Actione Judiciaria in praesentia inter NN. Thomam & Cathannam de Kowalewskie Obrembskie Consuges, et quidem Consortem cum Manu authae et assa Actio ab una, et NN. Mariannam Kęzicka primi et N. Lucae Kowalewski Secundi Voti N. Alberti Gostickie Contem Matrem tum Albertum Evam N. Dobrowolski Contem Sophiam Virginem Innupta Kowalewskie, et quidem Contem cum Mantor Virginem cum Tutorum de Jure Incumbens Authibus et Assijs adhaerendi Mandatum Authae facto Secundo post Obtento Contumaciae poenam ad Judicium Officij praesens

parte ab altera Citatione pro eo quatenus ipsa Documen-
ta quaevis per ob. N. Annam Kowalewska N. Thomae
Myslinski Contem. suae Actae ~~Contem~~ Sororem Germanam
Bentiter de hac Luce Decessam ~~Con~~ Substantiam
Contis Actae ac Summas Pecunianas Enucleanae no-
stro coram Judicio praesentem comportent Compartato rea-
litatem corporali Juramento comprobent ac Instan-
tanee Sibi Actae extradant B. seu Sortem Actae Contem. ac Inven-
tariae Spectanae per ipsa indebite Possessa in actualem
Possessionem dimittant Unum fructum compensent
Certanf. igitur ad Videndum et audiendum ipsius ad Comportatio-
nem praefatae Documentorum Sententia Judicij Officij praesentis
Stringi extraditionem impingi Dimissionem Sortis
Assignari ac id Juris ~~erit~~ & Justitiae erit Decer-
ni praesentis alias Citatione Eadem Latione in se Completae
in Diem hodiernam Lmi cadentem et provenientem Partibus
ipsis Utrisque et quidem Actae per N. Thomam Obrembski
Mantium Nomine Contis Suae praeter Citata per praefaco-
bum Kesicki Coram Judicio Officij praesentis comparentem &
secum judicatur controvertentem Quibus Partium Contro-
versijs Judicij Officij praesentis coram se Inducto exaudito
Decidendum Citationem Partis Actae Decrevit praesentemque Decer-
nit Quatenus Pars Citata Munimenta Substantiae
Partis Actae ac Summas enucleanae apud ipsum haeresem
prout convenit comportet et Partis Eidem Actae extradat
idque in Sequentem ~~Quaestar~~ post Dnicam Conductus Pasitae

Incidenter conservandi Tmum Ptibus memoratis utrisq
in Pallegato Judicijs sine quavis adiectione compa-
rendi Propitonum Stiq in Continens M. R. G. H. Gregorius
Robiecki de Bronowo Authus et etc etc ad Bona
Korenino F. Ilia pt Tm. SS. Tnum Regum pro da
Anno Pcer Scribat Relatio pixta Forma.

Dilatio Majoris Mr G. G. Bietkowski
et Successores ad G. Smardzewski ac alios.

In Trno ~~Conservato~~ hodierno ex adcitu-
one litereli Sigillati Castren Capitt Plocen
~~Cujus~~ Tenoris Sequentis Talis Thomas Grego
rius a Dembowa Gora Dembowski Plocen
Plenscen etc Capitaneus Vobis Perillustri
et Rendissimo Felici Cieslinski Canoni-
co Cadli Plocen et M. Paulo Francisco Ja-
roszewski Succamerario Ptus Plocen
tum GG Thomae Jaroszewski Vice Notario
Trni Plocen ac Alexandro Dobrski Joan
ni Woznicki Tutoribus necnon Thomae Alber
to et Mariannae Virgini innuptt Smar
dzewskim denique Barbarae G. Martini
Mogilnicki Conti Dembski ac Joanni
Trebienski ex dm G. Francisco Dembski
pcreato Filio de Personis Bonis vestris
gnatis omnibus etc etc ad Instantiam
GG Stanislai Parentis et Jacobi Filij Biet-
kowskich Actt Qui Vos et quid mino-
rennes Successores Cum Tutore Consortem
Maritt Cum Mariti Authoritatibus et
assijs ad paratum processum paratos

quasvis tamen Juris gradus paratam Dilaonem
munimentorum paratas quasvis Condemna
tiones et hoc in Causa ratione Summae
mille Quingentorum Ign. Polon. et Inven
tariorum Seorsivo Regro specificatis post ob
I. Angelam Dembska derelictorum non Sola
tionis nec praefatorum Inventariorum restitutio
nis Atant seu ad adcitant ulterius
vobiscum ea in Causa Jure procedi Solaonem
Summae Cum provisione Compensaonem
Inventariorum injungi ac Decerni Litis
panturi et Judex responsuri Datum in
Cre Placen. F. 2da post F. SS. Trium Regum
proxima Anno D. 1748 In Diem Vodier
nam Ultime Cadentem et provenientem Pro
venientem Partibus Ipsis utrisque et quid Acto
rea per I. Stanislaum Bietkowski Suo et
aliorum Actorum nomine prius Citata per I. Jacobum
Kosicki Coram Judicio Officii praesentem Compa
rentem ad Reposionem Comparentem Partis Jurisd
Citatae hoc idem Judicium Redit et Concessit
Dilaonem Majoris I. Thomae Jaroszewski Came
rario Granitiali Plocen. ex quo Causas majoris
Importantiae in Judiciis Tribunalis Rni Petri
covien. attentat quam Dilaonem Literatoris
Juxta Legem praebit Documentis in Sequen.
querel. post Dnicam Conductus Paschae
Incidentem Conservandae Ad Trium Partibus
memoratis utrisque in Pallatis Judiciis sine
quavis adcitaone Comparentis Peremptorium
Cum Caeteris Judicium Officii praesentem
Causam praesentem Suspendit Suspensamque Ipse
declarat ad Eos Sequen. In Continen. ###

videat hic Paragraphus inferius Pagina No. 3.

ne facto et hoc ex adiutatione Literalli Sigillati
Castrensis Capitulo Plocensi Tenoris Sequentis Thomas
Gregorius a Dembowa Gera Dembowski Plocensis
Plonsiensis etc Capitaneus Vobis P. G. Thomae Al-
berto et Mariannae Virgini Innupto Smardze-
wskim olim G. Rochi Smardzewski B. C. Plocen-
tum ex olim G. Cristina Sniegocka procreatis Filijs
et Filiae minorennibus Sortis medietatis
Smardzewo Judicis ab olim G. Casimiro Dęb-
ski Sito Juris haeredito quaesitoribus tum Ale-
xandro Dobrski eorundem minorennium Tutori
atque alijs si et Inquantum ad Causam praesentem
Vindicamini de Personis Bonisque Vestris qua-
liter omnibus Vigore Regio et nostra qua hac
in Parte fungimur Capitulo authoritate manda-
mus ut in Ternis Quaerelarum Causarumque officij
Judicijs F. 2 prius et proximius ab hinc in Castro
Plocensi Celebrandis Pr. ac peremptorie Compare-
atis ad Instantiam G. Barbarae Dębska
ex olim G. Eva Niesułowska olim G. Casimi-
ri Dębski Consorte procreato Filia G. vero
Martini Mogilnicki Consortis acto quae
vos et quidem Manta acto cum suis Manti
vos quoque minorennes si qui Tutorea Indi-
getis cum Tutorum de Jure Incumbentibus autho-
ritatibus et assistentijs Citat se potius
revificatorie revificandae Vobis Causam et
actionem Judiciariam morte olim tam Paren-
tis acto quam et olim similiter vestri Parentis

B C Plocen Interrupto nempe ad paratam
Poenam Contumaciae ex Instantia ejusdem acto
super olim G Rocho Smardzewski B C
Plocen Parente vestro obtento adscitato pro
eo quatenus vos sequen onus vestri solu-
tionis magis afficit Summam Quingento-
rum Tynen ex Summa originali Mille
Tynen per olim Casimirum Dębski Parentem
acto olim Evae Kasulowska Matri ejusdem acto
Inscripto hucusque non exoluto persolvatis
Igitur Citamini ad videndum et audiendum vos
ad persolutionem Summae superius ex-
pressae una cum Provisionibus ab acta
recognito per olim Parentem vestrum quae-
sito per Sententiam Judicij officij praesentis
stringi solutionem instantaneam injungi
Sitis termino adveniente parituri et Judiciter
responsuri Dato in Cro Plocen F 6 in Vigilia
Festi Nativitatis Sancti Joannis Baptistae
Anno Dni 1747 alias Dilatione eadem latio-
re in se complectente in Diem hodiernum
Lmi cadente et provenientem Partibus Ipsis utrisque
et quidem acto per G Martinum Mogilnicki
Maritum nomine Consortis plr Citatum
per G Antonium Chmielewski Plenipoten-
tem Inscrum Coram Judicio officij praesentis
comparentibus et secum Judiciter Controver-
tentem quibus Partium Controversijs Judi-
ciam officij praesentis Coram se inductis exaudi-
tis Decrevit praesentemque Decernit Quatenus
satisfaciat G Alexander Dorbski Tutor Dila-
tioni Majoris Ipsi in anteactis Judicijs rece-
pto idque in instanti et quoniam satisfecit

Proinde

Paragraphus hic videatur Superius Pagina No. 5.

M. R. P. Gregorius Rokicki de Bronowo ut
theus et Juratus palam Rezovit etc Scribat
ad B. Cieslino Perillustre Rendissimo Cie-
slenski Canonico Cathedrali Plocen. P. Ja-
roszewski Succamerario Plocen. ad B. Kly-
niewo ac P. Thomam Jaraszewski ad B. Mo-
ce Hosztery atq. P. Delrski ad Bona Krasze-
wo Gg vero Smardzewskie et Mogielni-
ca ad B. Smardzewo ac Trebienski itid. ad
Bna Smardzewa
Woznicki ad B. Ciolkowo omnes Tenuis
Tertia et 4ta pd. F. SS. Trium Regum
Pxin. Ao. Pxen. delat. exportavit et
Scribat Juxta formam Cancellariae

Dilatio Majoris int. GG. Gotinskie et Rzeszotarskie

In Causa actione judiciaria infra Scripta int. GG. Thomam Gotynski
et Marianna de Kowalewski primi etiam Nobilis Adami Rzeszotarski
secundi ~~vot~~ ad Pensionem voti invicem Juges et quidem maritatae Consortem
cum suj mariti autoritate et assistentia actores ab una et N. N. Paulum
et Albertum Rzeszotarskie olim Adami Filios in herendo per testationi autenti-
ce facta ac alij documentis Causam Pxentem juvantibus ad Judicium Officij
Pxentis parte ab altera Citatos per penis per ipsos sucubitis ex eo quia ipsi
licet bene scierint iuratam reformatoria quam ad vitalicia altorum ab olim
priori marito et parente ipsorum servientia habuisse ad tamen ipsi
in vili pensione eandem procedendo nec penas Contra infra Scripta
de expulsione sentitas formidando ausi sunt tomereque ac licentiose sibi
Pxumpserunt temporibus diversis in Protestationibus expressis primo actricem
Consortem in bonis sorte rzeszotary gotardy primitivi mariti Parentis
Ko ipsorum hereditarij existentem saepe numero male tractare ob primore
scuta flagellare et Concuria vellet Comburere Rbis Les iuis efficere
depossesione sortis in supra scriptis bonis Rzeszotarie Ille jurire
formatorio et ad vitaliciali ejusdem actricis Objectis expellere res cunctas

et paratam pecuniam ac vestes vestimenta inventaria volatilia totamque
supellectilem domesticam nec non scriptum ab infideli Judeo Leibadiebraensi
super summam Centum quinquaginta Tinfoni Polonicalium habitum vi violen-
ter intercipere et eandem ejcere ac post secundario tempore utrorumque Con-
jugum Actorum domum saepe numero invadere invita eorumque ubique loco-
rum praeventorum diffidare laedere diffamare homines obprimere Concutere aliasque
violentias quod perpetrare contra leges processerunt per quas citantur una Cum reinducti-
one insorti violenter expulsa restitutionemque summam ac rem Cunctarum
seorsivo regestro describendo specificatam per ipsos inceptarunt nihilominus
per ingenda Condescensione per intuitu permissorum praesentibus aleas citatione
earum Citatione in se existente in diem hodiernam legitime Cadente
et proveniente partibus ipsis utrisque Actorea per Ex Jakobum Kesicki
plenipotentem inscriptum Citata per Ex Mathiam Bagienski Coram ~~officio~~
Judicio Officij praesentis comparentibus ad repositionem Comparentis partis
Citatae hoc ex Judicium Dedit et Concessit dilationem majoris N. Paulo Rzeszo-
tarski ex quo Causas importantiae in Judicij Terrestribus Gostinensibus
in Eqlin attentat quam dilationem literatolijs probabit documentis in se
quentibus Querelarum Contrensium Plocae terminis post Dominicam Pasche
incidentibus Cum Ceteris Judicium officij praesentis Causam praesentem suspendit
suspensamque esse declaravit ad eosdem sequentes conservando Terminum
partibus memoratis utrisque in praeallegatis Judicijs sine quavis ad Cita-
tione Comparenti peremptorium in Continenti misterialis Regni gene-
ralis honestus Petrus Morzycki de plocko Judicialis palam recogno-
vit quia ipse citationem literatam sigillatam per terminis praesentibus
servientem ~~[illegible]~~ editam Contra praefatos Citatos ad bona Rzeszo-
tari gotardy Feria tertia post festum Sanctorum trium Regum proxime
praeterita anno praesenti detulit expertavit posuit reliquit et publica-
vit de quo praesentem idem mistrialis ~~Regni~~ fecit Relationem.

Banuti EE. Lutomiersky per E. Zalewski.

In Primo hodierno ex Decreto Anteriore quo mediante

8 Sub Actu agnitionis [illegible]

151

Banitus G. Zglenicki per Gsum Dzie-
gielewski

In Termino hodierno ex Decreto Anteriore ~~Judicij Offi-~~
~~cij pten quo mediante injuncta est Salutio~~ Inter
N. Stanislaum ~~Dzie et Laurentium~~ Dzie-
gielewski Actu ab uno et N. Nicolaum Zgle-
nicki ad Judicium Officij pten Parte ab alte-
ra Actu prolato quo mediante Injunctum est Per
Judicium pten Summam Quadraginta Tynphonam
pro ord Gsu Catharina et Filium Mnekoch-
us ad solvend assecuratt et non perlatu
eid G. Zglenicki Nicolaus pfatis G. J. Dziegielewski
~~[illegible]~~ in et pro Crastino Festi S. Thomae
Apostoli proxime Venturo sub Pena Ba-
nitionis in primis et proximis Judicijs Pu-
blicand solvat alias Decreto eod latiori in se
existente in diem hodiernum legitime cadens
et provenien pfat Pars actu coram Judicio Offi-
cij pten Pliter Comparens et Terminum eund
hodiernum p totam Judicio Tractum legi-
time adsentans uti ante ita et post Officiosum
arestum tempestive p G. Mathiam Bagien-
ski Interpositum et p Judicium Officij pten
suscepto et Commutatum M. R. Gnalem quemvis
ad Publicand eand Banitionis Penam Judi-
officij pten petiit addi et Deputari cujus Postula-
tionitum

Tum Juri Communi Judicium Officij praesentis
Licite annuens M. R. Gnatem honestum Gregorium
Rokiecki ad Publicandam Banitionis Poenam ad
didit et deputavit qui quae Ministerialis Satisfa-
cionem deputationi suae a Judicio praesenti habitae
Memorat Banitionis Poenam modo praemisso obten-
ac ipsi mos citto praesenti in Termino Disparen esse
Banitum Juri Communi contrarium et Rebellem
hic in Atrio Stuba Judicialis ac in alijs Locis
publicationi Consuetis praesentem Plurima Nobi-
lis ad Judicia Moderna forumque Publicum
Congregat alta sua Tonica et Sonorosa voce
proclamavit publicavit et ad Notitiam
omnium protunc praesentem in dubiam deduxit de
quo praesentem idem Mtis eloco Publicationi solito ad
Judicium suum redeunt Fecit Relationem prae-
quam Publicat B. Poenam Judicium Officij
praesentem profaciendam in praemissis juxta praescriptum Juris
Communi Executione officium Competens vide-
licet G. Adamum Mitodrowski B. C. Plocen.
addidi et deputavit qui G. Burgrabius eandem Exe-
cutionem ad primam Partis actae requisitionem
Decreti praesentis Exhibitionem facere et peragere
tenebitur idque sub Poenis Contrahentes Officiales
Legibus Rni Sancitis nemo vero eandem executionem
de Bonis citto officiose peragendam nec per se na

per suas

noe per Quascunq vias Subordinatas audoat
vel presumat. Porro mandat Dñs Subdelegatus
Mitio vis perpetuum Silentium cum Imposito
pœna Decreto Interposita

Dilatio Majoris inter N. Wilczyski et N. Le-
szczyńskie

In Causa et Actione Judiciariâ in presentia inter N. Paulum Wi-
lowski Actorem ab una et NN. Joannem Leszczynski et Josephum
Thomæ Bialby Russi Reos pro se ipsis invicem conjuges et quibus Mando
Conjux cum sui Juramenti Actibus et Actis subsequentibus Documentis causam
agere juxta ac defendere Officij Nostri est ab altera Actorem pro Ea Exa-
ctione Laborum cum etiam dictum dudelegina cum Uxore pueris
peculiis et tota illis supellectile Domestica hic Actorem Summa
400 Flor. modo Obligati et ipsis sibi Actor dimissum Bene et ipsis recipi
qua ea Solutione non restituta Summa Promissa 400 Flor. seu compen-
satio per ad Importata eis Subdele Jnterminibus Officio Curiæ pericu-
lum et Possessioni ipsis apprehendi tradant seu admittant et restituant
Carentiam Laborum promedio etiamno compensent tum et altera Summa 400 Flor.
per Actor in Obligatione Inter vos Dñs Judices Actor et ipsis a se Actore
vel restituant Quapropter Citatus ad Videndum et audiendum ipsis ad datas Ju-
dicationem pronunciam Sententia Judicij Nostri Civitatis et Regni exequendum
debite mihi sibi relatum ad ea Judicationem pronunciatam Subdelegatum Com-
pelli juxta Decreti Citationis Latum in se Justum et Dum Dñs Dñs
Actor valeret et provenire Partes ipsis citatis et quia Acto pro citata
per Spem Jacobum Nowicki Cram Judicio Officij juxta comparens ad re-
positionem Comparebat Reus Coram hoc Jus Judicium Debet et Concipit
Dilationem Majoris Dñi Joannis Leszczynski et quo Causas Majoris
Importantiæ attentas in Judicijs Tribunal Regni Petitorias quam
Dilationem Legitimo juxta Legem Probavit Documentis in Sequens
Recessum Ostensi Procurat Cum post Dominicam Confidentiæ Ju-
stæ Prudentiæ cum Actum Judicium Nostri Juxta Causam Quæ Suspen-
dit Suspensam esse Declarat Ad cuius Cognitionem Consequentiæ Ter-
minum Citatis Membra Actricij ni Collegatis Judicijs sine quovis

Ad Citationem comparens Allegans Continens Mr. Gratianus Pregonij Poloniæ de Bronowo Castellanus et Generalis Capitaneus Ordinat quia ipse Actor Citationem Citatus ad Diem Citationis Mercurij Festi Sanctæ Trinitatis proxime Elapsi Citationem Citatus ad Diem Citationis Mercurij Festi Sanctæ Trinitatis proxime Elapsi

Deffectum Comparitionis Actoris Citati Quando Actor absentat Judex et Synagogam Decernit

Die Martis Mensis Iteratæ Julij et Augusti

In Causa et Actione Judiciaria Inscriptionis Inter Egregium de Selowszie primi olim Michaelis Durant Secundo ad presentem Nuptum Adami Sulowski Consortem et quia maritatam Conjugem Cum Sui mariti Authoritate et Assistentia Actricem ab una et Cum Sui mariti Authoritate et Assistentia Actricem ab una et Egregium Marianum de Laborowskie Sobiecha et Antonij Selowski Selick Consortem Victricem Matheum Sue Successionis seu alterius nominis Annam Elizabetham et Cunegondam Virgines Innuptas earum Eorum olim Selowski Matrimonialiter progenitas Filias et Filiales proge nitas et quia Citationes Innuptæ Cum Assistentia de Jure Competenti

In Causa Actione et Citatione Literali Sigillata Cracoviæ Capitaneatus Cracoviensis Thomas Gregorius de Dembowa Jure Dembowskie Thesaurarius Cracoviensis et Capitaneus Nobilis Mariannus de Laborowskie Sobiecha et Antonij Selowski Selickie Consortem Victricem Matheum Sue Successionis seu alterius cujus ut Nominis Annam Elizabetham et Cunegondam Virgines Innuptas earum Eorum olim Selowski Matrimonialiter progenitas Filias et Filiales Regnicolares generaliter Omnibus Vigore Legis et Nostra gratiose in Specie primum Capitaneatus Authoritate mandamus ut Sin Omnes Quorumcunque Generis officij Ludicijs Terra Secunda prius et proximius ad hunc Crastinum Celebrandi Spes ac Peremptorie Comparentes ad Instantiam Egregij de Selowskie primi olim Michaelis Durant Secundi ad presens Nuptij Adami Sulowski Consortis Actricis Quod vos et quilibet Actricem Cum Sui mariti Ut Curatoris Conjugalis Authoritate et Assistentia versus quos Minorennes de Vir ginem Innuptas Cum Curatore de Jure Inaugurandum Hoc Authoritate et Assistentia Citat seu potius ad paratum procedendum paratos possitis Quinquaginta Grossos parata Condemnationem Cum Contraven tione hac in Causa obtinendi et hac ratione Summa Septingentos

Ayez

Sepe una cum provisione ac penis Luitis adjudicat non solutionis
per Transelapsum Terminum Lex Ibus non precautionem
Cause presens sunt Transelapsi Despicatione Despicando Vobis
Causam et Actionem Judicium ad morte olim J Schowski mariti
et parentis vestri adcitat ad Videnc et Audiend versa pensolu
tionem cumme una cum provisione ac penis Luitis Decre
tis adjudicat ulterius Vobiscum Ea in Causa jure procedi So
lutionem cumme Superius Expresse Una cum provisione ac pe
nis Luitis Instantanea cum Injungi ac id quod Juris et Justic
ent Decretu et Sententia Definitiva Sibi Vtro ad veniens
partium et Juxta Suspensum Datum in Castro Plocens Pra Sen
tis 8bris Regni prede Ao Dni 1748 Vo. in Diem Hodier
nam Jmediene et pro veniene partibus Ipsis utrinq et Juxta Alberti
per J Matthaeum Gorzechowski Jeneum nomine Spathi Consortis Suis ac
Plenipotentiarium Jonensis Citata per Antonium Jmielowski Coram etc
Judicio officij Ibene Comparene et clausum Juxta Contenor ad Despe
tionem Comparene Pro Citate hor del Judicium dedit et Concessit
Dilationem Majoris J Mariannae de Zaborowskie olim J Antonij
Jelicki Jelicte Consortis Vidue et quo Causas Majoris Jmportantie
in Judicijs Jrnis Ipsis Gestrene in Jambis attentat quam Dilationem
Literatorij Juxta Legem pro habit Documentis in Sequene Festi
Quadragesimal Castrene Plocene Jn nos post Terminum Condictis Castre
Jmediene Cum Ceteris vero Judicijs officijs Ibene Causa presens Sus
pendit Suspensam esse declarat ad Ead Sequent Conservandum
Partibus Ipsis utrinq memorat in Pre allegatis Judicijs sine quavis
ad citatione Comparendi peremptorium Jn Continenti Mihi
Jmo Ipsi Honesto Gregorio Jelicki de Bronowo Athe et Juratus
pro Tab Curiae Ipsi Citationem Literal Sigillat pro Armis Ibene
Servient Edit Anno Ipsi Ao ad Rem Schowo Sortendo Ibid
Hl Justa Dat in Citatione posit Detulit Expertant Peregit
Deliqit et De peditione Notificant de quo Pene Dl Manse
cit Relationem

Dilatio Majoris Inter Matheum masli et
Gorzechowski

Jn Jpso hodierno ex adcitatione Literali
Sigillat Castren Capitis Plocens Tenoris Sequen

Thomas Gregorius a Dembowa Gora Dembowski Plo-
cen. Plonsken. etc. Capitaneus Filii Antonio Mako-
maski de Persona Bonisq. tuis Generaliter omnibus
Argore Regio et nostra Quia hac in Parte jungi-
mur Capitt. authoritate mandamus ut in Terminis
Querelarum Causarumq. Officij Judicijs Feria
Secunda Prius et Proximius ab hinc in Castro
Plocen. Celebrand. Plr. ac peremptorie Compare-
as ad Instantiam GG. Salomeae G. Mathaej Za-
guna et Annae G. Mathaej Gorzechowski Zuran-
townow Consortum actricum Quae Te in assa
et authoritate suorum Maritorum ut Tutorum
conjugalium Citat seu potius ad Paratum
Ordinum parates quosvis Juris Gradus nem-
pe ad Paratum Decretum Solutionis Paratum
Condemnationem hac in Causa respectu non so-
lutionis Summae Mille Zyn. una cum Pro-
visione obtentae adcitatae ultenius Tecum ea in
Causa Jure procedi ac id quod Juris erit Decer-
ni et sententiari Praesentis Termino advenien.
Paritarus et responsurus. Datum in Cro. Plocen.
F. 6ta post Festum Sanctorum Trium Regum
proxima Anno Dni 1748 In Diem hodier-
nam Indiem et provenien. Partibus Ipsis utrisq.
et quid actum per GG. Mathaeum Zaguna et Mathaeum
Gorzechowski Maritos nomine Consortum suarum
personaliter Citta per G. Antonium Chmielewski
Coram Judicio Officij Praesentis Comparen. ad repo-
sitionem Comparentis Partis Citatae Hoc Idem Ju-
dicium dedit et Concessit Dilationem Majoris
G. Antonio Makomaski Citato ex quo Causas
Majoris Importantiae attentat in Judicijs

Tribunalis Regni Petniovien. quam Dilationem
Literatorijs juxta legem probabit Documentis
in Sequenti post Dnicam conductus Paschae
Incidenti Conservando Trium Partibus memorat
utinq in Allegatis Judicijs sine quaeris
ad Citatione comparendi Peremptorium Hieg in
Continenti M.R.G.H. Gregorius Rokiecki de Bro
nowa authus et Juratus scribat Ad unum Praefatum ad
citatum ad Bona Brescie Sabbatho post Festum
Sanctorum Trium Regum anno praesenti nomine praeterit
detulit exportavit posuit Reliquit et depo
sitione notificavit de quo praesenti Idem Mtis fecit
Relationem.

Inter G.G. Zabowskie et [illegible]

Jurata remissionis [illegible]

Juxta Actum Executionis [illegible]
[illegible] Officiose [illegible]
B. Castrensis Plocensis [illegible] ac [illegible] propria
Tenoris Sequentis Actum in B. Zabowo Sortes nunc
pata Gluszkowizna per Ob. G. Vilamowski adempta
possessioni relicto et Successori Ob. G. Laurentij
Vilamowski Citato Jure victoris Subiecta idq ante
portam occlusam residentiae Feria 3tia post F.
SS. Trium Regum Prae Anno Domini 1748
~~Coram~~ Coram G. Nicolao Francisco Bini Nominij
Kowalewski B.C.P. in praesentia N.N. Pauli Gorzeski
Antonij Dzierzanowski nec non Providi Jacobi Pa
vlovsiz de villa Ogonowo M.R.G. Actuj praesentem ad
stan cundq acclamam Officium praesens C.P.B. Caeca
toriale videlicet Supra Scripto G.B.C.P. Insistendo
Legibus Kni de pagand Executionibus Sanctis Parendoq
Additioni per expressum in Decreto Specificate habite
Satisfaciendo

quoq Muneris sui Officij Burgrabiatus, ad requisitio
nem N. Adami Zabowski Principaliter Actt Iure Vin
centis ~~[illegible]~~ et aliorum ~~in~~ processum in trantium vigo
re Decreti ~~ulterioris anterioris Executionis~~ de Actt
Pœnæ B. cum ejus Publicatione Sempotius Lucri
ulterioris Anterioris Executionis de Actt ejusd Lucri
ulterioris in Cro Plocen in Terminis Capitt Quere
tur Causarum officij Iudicijs una cum Continuatio
ne anterior Causarum in diem hodierna Inciden
ti. Eda pt. F. S. Catharinæ Vi et M. Ao Proxa
Præterito Scilicet 17.4.1mo. Supra G.G. Alberto Balthazaro
tum Catharina de Krzymowskie et G. Laurentij Vita
mowski relictæ Consorte Matre ac Successoribus ejusd
et G. Laurentij Vitamowski ~~Actt~~ Actt Iure Victis
et hoc in Causa ratione non Solutionis Summarum
ac Provisionum ab ejusdem quante ex Documentis
apparuerint et aliarum Injuriarum patrationis eondem
Actt Iure Vincentium Summopere Damnifi
cationis alias pro Causa Causæ præmissa fusius ob
loquente obtentum et Publicatum Officiosæ cum Supra
Scriptis N.N. ac prædicto Mti in actu Connotato ad Bo
na eadem Zabowo Seu Sortem ibidem Sitt per eosd Actt
Iure Vincen processu Causæ Oneratis per relictæ et
Successores et G. Laurentij Vitamowski Actt Iure
victæ possessam Officiosæ Condescendit ibidem Condes
scendendæ Fundata Sua Iurisdictione Pacem et Se
curitatem Publicam altius Officiosis delitt per Custo
dire ac Partes Utrasq tam Actt Iure Vincentem
quam Actt Iure victæ ad Sui Comparitionem eidem
Supra fato Mti acclamare fecit ad Cujus Mtis

Acclamationem

magistrum Canet illum eradicet de ciuitate pericula grauia auferat et de cetero pace omnia de quo per Iudeos Christianos

Pro Magro Petro pro Gr contentis in Rotulo

In causa et actione quadam in praesentia Gr contentium magistri Petri Lauderen ad abona et Gr contentium Jacobi olim Nicolai Cocin et Gr Margarethe Mig pmissorum ex parte vna et Gr Margarethe Mig pmissorum ex altera partibus mihi coram documenta curiam pro parte dicti Magri Petri exhibita fuerunt obtendi contentum quod pro parte dicti Magri Petri ad effectum pro ipso ad abona ad pos quia tenet ipse documenta Gr Mig nomine Magri Petri et Gr Nicolai Cocin et Margarethe Mig coniugum pro parte ipsorum interesse apud ipsi haberent sibi ad ulteriora iura memorata eidem actori extradari et restituari quia propter eidem actori extradari et restituari quia propter ciuitatem ad videndum et audiendum ad extradandum eorum documentorum per contentia Gr Gr Gr contentis in dicta cedula ipsis Gr contentis in dicta cedula ipsis Gr contentis in dicta cedula ipsis

~~[illegible]~~ clamat et vocat non tamen com
parere in Lucro extradionis munimentorum
B. Miączyno officiorum alias in toto seu pro toto
Lucro negotij sui Principalis admittere Judicio Officio
praesens Judiciter ac offse condemnavit ulteriorque
sibi pro Judicio officij praesens fieri et exequi po
stulavit et Judicio officij praesens juri communi
postulationique Pro actu ut licite annuendo
in vim ejusdem Lucri hmoi ea in Causa obtenti decre
vit praesens decernit quatenus praefatus actor mu
nimenta B. Miączyno officiorum extradat usque
sub poena Bnis quae in Casu contraventionis Pro
praesens nempe praefata munimentorum prout
de facto non sunt extradita ex nunc decernit
Mgr. R. G. Supraserg Rokiecki ~~de Bro~~ ad publi
canda eandem Bnis poenam per Judicio officij praesens
addit et deputat quiquidem Mtis satisfaciendo
Deputationi suae a Judicio praesens habita mencionata
Bnis poenam modo praemisso obtentam ac ipsi
met ad esse Bnis juri communi contrarium
et rebellem hic in atrio Stubae judicis publica
cionis [illegible] praesens plurima Mtate ad Judicia
moderna forma publicum congregata alta sua
praeconica et sonorosa voce proclamavit publi
cavit et ad notitiam omnium pro tunc praesens in
dubiam deduxit de quo praesens Jd Mtis eloco
publicationi solito ad Judicium suum rediens
fecit relationem post quam publicatam Bnis poenam
modo praemisso obtentam Judicio officij praesens profa
ciendo in praemissis juxta praesentium juris Commu
nis executione officium competens videlicet

G. B. Cr. P.

Im 2

acclamationem Pliter Comparens N. Adamus Zabowski
actu Iure Vincens Suo ac N. Dorotheae de Strusienskie
et Illustris ad M. Rend. Andreae Strusienski de
cani Ciechanovien. praepositi Lecovien. Sororis Consortis vero Suae
~~[illegible]~~ ac aliorum in processu Orginati exspector. actu Iure
vincentium reo Ducto Decreto Poenae Banitijs Perpetuae cum
ejus Publicatione Seu potius Lucri ulterioris de actu
Superius Connotati vigore Cujus petijt Sibi et alijs
actu Iure Vincentibus in processum Intrantibus Simi
liter actu Iure Vincentibus ab Officio praesenti Burgrabi
ali C. P. Executoriali, fortem Finalem ac Indicatam
de Bonis Supra recensitis fieri et pagi Sortemque
eandem Supra Scriptum per N. Adamum Zabowski actu
Iure vincentem ante hanc Possessam per G. G. Vita
mowskie adempti nunc vero per relictum et Successores
et G. Laurentij Vitamowski Possessam Sibi et alijs
actu Iure vincentibus Officiosae Tradi et in possessionem
dimitti Cujus affectationi et postulationi uti Licite
annuendi Officium praesens Crem P. Burgrabiale Executo
riale videlicet id G. B. C. Plocen. Tradere et dimittere
voluit verum quoniam G. Gabki et ut se asseruit,
Vitamowski et G. Laurentij Vitamowski cum Gra
Catharina Crzymowska actu Iure victa Titij Minuorem
nis actu Iure victus Pliter Comparens Iura Cessionalitia
et alia ad Sortem Supra Specificatam pertinentia ex
officio Interminis ex remissione incidenti producendi
Executoriali remonstravit et Eadem reposuit hisce
Iuribus Eandem Executionem Impugnabit remissionem
ad Judicium Officij C. Plocen. affectavit itaque hoc Offi
cium Crem Plocen. Executoriale non intrandi in

Cognitionem

Jmd

Jurium ab Eadem executione praesentem Impugnationis Sup
sedit proinde Causam praesentem Cum toto ipso effectu
ad Judicium Officij C. Plocen unde emersit pro ul
timaria Dijudicatione remisit remittitque praesentibus
Conservandae Partibus Utrisque atque Impugnatori praesentem
Executionis in praeallegatis Judicijs C. Plocen Proxime
Imminentibus Sine ulla ad citatione Terminum Com
parendi peremptorium Decreti Sui Executorialis
vigore Nicolaus Franciscus Kowalewski B. C. Plo
cen Manu propria. In Termino Itaque ho
dierno vigore praeinsertae remissionis Conservatio
nisque ipsius Termini in Diem hodiernam Legitime
Cadens et provenien Pautibus ipsis utrisque et quidem Actor
per N. Adamum Zabowski Suo et Consortis Suae nomine
Pliter Citatus negotij et Actor Cassandae pro interesse
relictae et Successor et N. Laurentij Wilamowski
per N. Catharinam Krzymowska relictae Consortem
viduam ejusdem et N. Laurentij Wilamowski Matrem
Suo et Titior ac Titiar Suar nomine Pliter Judi
cium Controversijs Partium coram se Inductis et exau
dilis resolvendae remissionem ab Officio B. Castren Plo
cen executoriali ex fundo Br. Zabowo ad Judicium
Suum factam licet quidem Injunctae ante alti Judicij
Suij ad Fundum eorundem Bonorum Condescensiones Suum
non Sunt Sortite effectum verum quoniam ex re producta
ad praesens Coram Judicio Suo per Partem utramque proelatorum
Documentis pociritas Jurium arundem Partium per Consequens
Collocatio eorum in Bonis Zabowo. Patet et elucidatur
Quorum Cognitio Officio Suo non Competit proinde
Coram Judicio Officij praesentem Comparentem et Locum Inscriptionem
Controvertentibus quarum
nom Subesse

Ius

Causam praesentem Iudicio suo Consol verum eandem cum toto processu Partis Actoreae ad Iudicia Terrestria Plocen proprij Districtus remittit Iudicandam Conservandam Dominum Partibus memoratis utrisque in praelegalis Iudicijs sine qua vis Iudicatione Comparendi peremptorium Decreti praesentis Rigore.

Major inter G. Andream Sulerzyski Nothmagistrum Exercitus Dni et G. Petrum Szawłowski

In Causa et Actione Iudiciaria Infrascripta inter G. Petrum Szawłowski actorem ab una et G. Andream Sulerzyski Nothmagistrum Exercitus Sacrae Regiae Maiestatis et 1818 Constantinum Kłopocki Cujus vis nnis Czaykowski et Kozłowski Inhaerendi Officio Mlis et 1818 arresto circa praesentem Interposito ad Iudicium Officij praesentis parte ab altera Citatis ipso Co Dni Ipsi et quod G. Sulerzyski in Summa Commanens vicinitate Cernens apud Actorem Canes venaticos alias Smycz Chartoio magnum proventum et venatione Inferens G. Kłopocki ac Cujusvis nnis Czaykowski Kozłowski Famulos Ipsos ad Clandestine inter Cipiendos Canes Subordinavit Ipsos autem praedicti Famuli mandata Dni et Principalis Ipsos exequentes fatti duos Canes in Sua Actore ulterius perierunt ac post ad Dnum pro tunc Varsaviam tendentes et in via Expectantes adduxerunt et reddiderunt Ipsos Denique G. Nothmagister Varsaviae dono alicui obtulit per quod damnum notabile Citatis in venatione intulit Citat igitur ad Iudicandum et Iudicandum Ipsos ad restitutionem Supraseriorum Canum ac Compensationem dumni Sententia

G. B. C. P. addidit et deputavit Qui quidem G.
B. C. P. satisfaciendum deputationi quod a Judo
praesentem habet ad primam partis actus requisitionem
Denique praesentem exhibitionem facere et peragere
retenebitur idque sub poenis contra renitentes
integris Rei decreti nemo vero eandem executionem
de Bonis ut jure vicit ipse peragendum nec per
se nec per suas quasvis subordinatas audeat im
pugnare personas idque sub decretis Bonis poe
na quae contra impugnatores interponit praesentem.
Dato in Continentia Mtis R. G. H. Gregorius Ro
kiecki de Bronowo Judtis palam rectum quia
ipse citationem literas sigillatas per omnes praesentes
servientes edit contra praefatum citatum ad B. Gąski cu
riamque citatum ibidem dato 7 Sta pl. Mtis dd. Tri
um Regum pro ad praesentem tam et ejus primam
ex qua poena contumaciae est obtentum tempesti
ve ante obtentionem illius in una integra
Septimana tempestive ante obtentionem illius Acta
scribatur justo formam

106 159

Decretum Condemnationis inter SS. Socichie B. C. et Stanghie sub acta S. Agnetis 1545 die

In causa et actuum Judiciariis infrascriptis inter Magros Bartholomeum Socichi B. C. et Petrum alias de Strezewchi ex vna et Magros Andream Stanghi et Theophilum de Strezewchie ex altera et quilibet maritatus ad suam maritatam et vicissim maritata cum suo marito et habendo manifestetur coram patet authenticis scriptis parte ad actum citati ibi pro eo et eccs Suis ipsi citati opti- me scierunt quod actores sortes binas ex B. Borcena Rubili sitta a SS. Barbara Nsti Gorenmi Strezewchi Lubiudicij Tarvisij Tauring et mariatorum b. Jacobi Strezewchi consortibus sortibus inter se germanis Strezewchis suis hereditatis quidem et ea pars Borcena Rubili sitta a SS. Barbara Nsti Gorenmi Strezewchi Lubiudicij Tarvisij Tauring et mariatorum b. Jacobi Strezewchi consortibus sortibus inter se germanis Strezewchis suis hereditatis quidem et ea pars S. Bartholomei et totalis substantia ipsius Bonde Borcena deportarunt attamen ipsi non considerati tam esse deportandi onera quam Jure hereditario acquisitam sortem eas sortes Ea- rum per eius mediationem promissionis Bonde Borcena occupa- runt et ex possessione tam Jure usurpatis apprehende- runt ejus fructus percipiunt ex divisione sortis ipsis respi- ciens curare et facere negligunt, expensas tam in juramina subditorum et edificiis sorti ipsis annexis quam in importa- tas seminationibus et extructa edificia per eos actores erogatis bonificare ipsi actoribus recusarunt perinde ac alii vicinantes et da- mificantes quia propter sitam ad videndum et audiendum ipsis ad edi- visionem sortem per eos alios Jure hereditatis acquisitis et recum portatis ex bonificationibus et extructis edificijs ac im- portatis seminationibus ac refusionem expensarum in juramen- ma subditis erogatis in dicto officij competens tum pro dota- tione summa Ducatorum quadraginta octo Jamis hora protoni- cali Decreto Condemnationis sibi facta adjudicatum una cum visione ab actu decreti sententiandi ipsis pro Tribunali et exequi ac sententiam pro alias citationis ipsis actoribus in le competentes ad diem hodiernum legitime cadens partibus ipsis utrisq et quilibet actorum per S. Bartholomeum Socichi et consortibus sui non personaliter citata per suum Jacobum Rocichi Nuncium ter- tempore scripti vis ex ipsis Judicij Controversijs Partium excutiendis decidendo citationem Partis actoris quando Ejus pars citata pro ea divisione B. Borcena adjudicati- um convenit proinde necessarium esse condemnationem ad eam Borcena Borcena Censet quod ipsius omnis absentia non obstante mutuo partium Juramento et constato tempore ante tamen vigiliam Festi Na- tivitatis Sancti Joannis Baptistæ proxime venturæ ad eam Borcena Condemnetur una cum documentis Partis et authenticis et instrumentis ejusdem officijs

tan ad hereditatem Bonor Borrewa pertinentib quod quidq
hereditarior ac deportator et eis ibiq ad hoc tempus hab
onera revidebit de desolatione cum reparatione antiq
diminutis Inventarijs et circumstantionibus investigabit
quisitiones ut opus fuerit exped et Juramenta attem-
tabit et cui quid et a quo competierit pro justo et deque
adjudicabit et divisionem Bonor comuñ justam et adequat
juxta documenta producenda inter partes fiat et expe-
dit Partesq in omnibus pertinentibus nihil tantum
retinquendo pro existentia Terminor finaliter disjudi-
cabit et moderabit Cujus decisioni partes parere et acquie-
scere debebunt attenebuntq ꝯ subpena Banitionis illo
in Termino luger parte Contravenientis publicand et hic
intende Mihi Emi Sorabi St. Gregorii Kohlichi de Borowo
authentico jure potam Curiæ Lipnicæ Citationis literalit gillat
p Terminis pro Lipnicæ debit cum Stabl citat ad Bona Borowo
Feria Tertia post Festu Sanctor Trium Regum proxime
anno pro delatis exportavit pozuit relegavit et de citatione
notificavit de quo pro Eq Mlis fecit Relationem

Rejectio inter SS Sosnicki et Stanyelic

Juxta autem executionis in Bonis infrascriptis nominatis
officio per S. Burgrabium Castrens Plocens expedit
mandq ejus proprio subscriptum regard meum ad citandum
citatiq pro vigesimo huiusce tenore sequens
Actum in Bonis Borrowo Nobilis Lorkeg Inferior Plo
vicensis Hodierna Citatione Feria Quarta ante Festu
Sanctorum Trium Regum proxime nunc diffluxis Coram S.
Nicolao Francisco Kowalewski B-C Plocensi Praesentia M Lu-
dovici Starosczyki et Thomæ Kosnowski nec non Mlis
Emis Sorabi Procidi Stanislai Mayschowski de Kothowo
authentici et Juratis actuq pro adstante et eundem declara-
nante Emo quid supra scriptus S. Burgrabius Castri Plocz
visitando Legibus Emi de peragendo exemit cum Eq denuncia-
tatisfaciendoq muneri officij sui ac additionis judicij
officij Castrens Plocz ex requisitione officina Pro-
Barthalomæi Szczeki B Plocz actuq cum eo Emo Egore
Decreti cum potestate pleni Banitionis de actegus in
Castro Plocz in Terminis Capitis Limitq Lexlarb

ad Cancell

Dorf 760

de Causarum Officij Judicys una ad Continuationem ex-
tertiarie Causarum in diem hodiernam Jeudy 7. 2 post Fe-
stum Sanctæ Catharinæ Virginis proxime elapsum
Domini 1744 septimo Super Instantia Andreæ Marchi
et Theresiæ de Streseneschi in vicem Conjugitum stetit
Jure victi et hoc respectu non monstantibus pro-
tractus bienalis Portionis Borromeæ Lex medictatis
eorum Borromeæ Consensit modo Tenutarij
dimissi qui nunc ejus Contractui Contravenitorijs
de medietate eorum Lui actorij expulsionis Lum-
bid Centum Lupis hond civium ulteriorij Tenutæ per
se aut Uppositos non perturbationis alijs protesta
Causa prædicta pariis in te oblegnong obtenti et pu-
blicati cui Lupra scripti Nobilibus ac prædicto Mi
ad Borra Lupra scripti Borromeo Condescendit et ibid
Jurisdictionem suam officio amfundavit qua fundata
Jurisdictione partes utrasq; tam actoream quam eorum
gravatitatem Juri citatis ad hui prædicti Lupra scripti
Mi acclamare fuit ad Lupra libi declaratorium
personaliter Comparens Dnus Bartholomæus Gesselli
B. Oblong actor Juri eorum reproducta plena Benitio-
nis cui Ejus publicatione de actu ejus Lupra rei exarat
petijt Decerni ejusd de Bonis partis Citatæ executio-
nem fieri fieri et pergi Lui Dnus Burgrabius Castrens Plaus
annuendum Juri eorum affectationis partis actoreæ
eandq; executionem peragere voluit. Verum gravatus
et adversa pars realiter Comparens Nobilis Dnus Wa-
sanus Ernest Nauschick Citatus de Jure citatus nu-
bis reproductis Juribus Solemnibus formalibus verbis
Chronicis y mid opus zeram tey exekucy ir par moy o Za-
dnem tra uri mi wiedriet impugnavit et Juri non ad-
misit. qua attenta Impugnatione Dnus Burgra-
bius Castrens Plaus ab ead executione Lupersedit et Causam
hanc ad toto effectu ac partibus ipsis utrisq; rursus
ad Judicij officij Castri Plaus unde coram partibus emanavit
remisit remittitq; Datum Termino partibus memoratis
utrisq; in prætaltegett Judicij Castrens Plaus prius

et ibi

et prorsus absque in Castro Plocz celebrand Sine ulla
ed[itatione] Conservando Comparendi peremptorium
Decreti executorialis vigore Nicolaum Franciscum Rom-
ualdi B. C. Plocz[ensis] manu propria in termino citat[ionis] ho-
die mane, pertinacit[er] Renitentem conservationis ejus
Terminos in die hodierna visum et provenis partis
actoris ejusdem citat[ionis] et quia actor personaliter Citatus per
Instr[umentum] Jacobum Regalski Coram Judicio officij comparen[s]
et sub Judicialiter Controvertens quod partis contro-
versijs Coram dicto inducti examinibus ad rescindendum Reni-
tentem ab officio Burgrabiali Castri Plocz executorialis
ad Judicium Instantis Suspensa rendit[ionis] Sententiae
ad Bona Borcewo per partem actoricam petentis
ac praemissa in causa obtenta suspenso Judicij offi-
cij Dto causam cang ad Term[inum] Condescensionis rationem
ex dictionis Bonor[um] Borcewo injuncta recipiendi cum
plenis in eod[em] Termino Condescensionis Judicando

Barnitz Ecclas Laroszowski pro Stan[islaus] Karwacki
In Lucro Ultimand

Quarta alias executionis instantis Scripti in Bonis infrascripto-
natis officio pro parte Scripti Ill[ustrissimi] B. C. Capredi de Mamu-
ry proprio Subscripto Bonorum Locum alias Mieszczenino
magna et alias Jaroszewski Haeredit[ario] Terris Dominij Plocz
Civitatis S. Joannis Baptistae Proxima Anno Dni 1784mo Coram
Joanne Comicio ejusdem B. C. Plocz in praesentia Ill[ustrissimi]
Stanislaj Milicki et Casimiri Zyski necnon
M. R. Prandis Joannis Jakubowski de Civitate Plocz Magni
Auditorii et Curiae ad actus hoc allamand accumpti et
Rite Coram Judicio Officij Judicialis in Bonis Locis
vado quod minor officij Rei adducitionis a Judicio Castren-
sis cum ad Instantis Scripti paragraph habita visitat Bona Bar-
tosowice sive pretij Loci ulteriores de actis eij in Protocol
lis Terminij quorum Causarum officij Judicij unalum
continuatio no anteriori Causarum in diem hodiernum Judi-
cantij Terris Dominicum proximi cadit Proxima Anno
Dni 1784mo respecta Summa 200 Florenorum
pro Joannicalibus

Bonaventura Albertinus Leonardi Precanto Monetto
pro D. Nicolao Cortham Jaworzowski Storitore de hac Curia
coram in Forolongo Actricij amotte Munerorum
Cura Curiarum et Commissario Supremi Comitis
requisito Una cum procuratore nostro Actionis
per Dominum Agnethum de Jaworzowice D. Laurentij
Jaworowski Consortem ac alios in processu Ordinati
specificatos Actis obtentum et Publicatis ex requisitione
officio ex D. Laurentij Jaworowski ad Bona supradicta
prinata in Actis contenta cujus Actis Mandati
Jacobi Condescendit Jurisdictionem suam officij
coram fundavit et Partes utrasq; ad suis pro Lege
dicto Mandato citandum injunxit quo in Termino edictali
dicto Si nemo ad impugnandum Executionem comparuit
ad tres D. Bonorum eo quod Bona tantum modo in hujus
Ulteriori Juris Convicta non alio quod exinde Partium Rationi
Judicata determinatum ab executione sua cedat et Clau
sulam cum eo eius effecta ac Partibus utrisq; propria
Li fortunij dominandi Executionem ruris ad Judicium Castrense
Pleb. Coronandi Partibus utrisq; in Palatinalis Judicijs prius
et proximis ab hinc in Fo Plebano Coronandi Limigueusis
ad citationem comparendi peremptorium commisit remittitq; Pro
decreti sui Executorialis Vigore Reverendus Dominus Comitis
B.C. Pleb. Manu propria. In Termino citatis hodierno vigore
re pinserte remissionis Conservationisq; ipsius Bonorum in dicto ho
dierno legitime Cadem et provinciam Fatale Partes alias Coram Ju
dicio Officij pro Actor Compareus et Terminum curie hodiernum
per te tam Judicium pro Judice legitime adortatus Memoratus
Actis ad suas Jurisdictas per M. Kri Conradum Konopatum Strep
vium Rokicki de Bronowo Judicialem Fisci et Ultra Quin
formam visitationis Camerum et vocatum non Compurentem
in suum Ultimarie Fortis Finalis ac indilate Faciendis
cutionis alias in toto seu pro toto suum Negotij sui Bonis
palis admittor Judicio Officij pro Judicialiter ac officiose Conde
mnavit Ulteriusq; Libi Judicium Officij pro fiscali Decreti
postulavit cujus postulationi Judicium Officij pro ute Licitum
et mutuo in vim Legis Legitime in Causa obtemperavit Pro
Eg. decernit quatenus Ego

Ingnes per judicium Offic Dene partibus intrantibus conceptum
sunt per [illegible] Dñi Item Act dicunt Deum et hoc in causa
et Actione judiciaria inscripta inter Instigatorem Judicij Dñi
ci Dene quing Dctab Rtes Joannem Zakowski et Sophiam Ruskow
ską minorem annos et quinq mantab Item cum suis Mantis Actis et
Apis Rtis ab una et Nr. Franciscum Nicolai Josephum aty Simonis Ma
cewskie Joannem Lutomierski Josephum Kociełki Joannem Bonifa
Act nium Kociełki Kozłowski Matthiam Chrzanowski et Andream et
Joannem Gajewskie adherend Bronisz suis dis cota Actis Actibus Dñs
cone spe Pacti Secundo pbt Rtes Instantiam continuand pdenum ad Judi
Offic Dene parte ab altera Act pro eo Quia ipsi non Observatis Legib
Regni Assessi sunt Ecclie Act in Rei nullo Existente Rto et Tenore Judi
ciorum in quibus in Locis Diffamatis Edicti Appointuare proclia
tunquam probandi Objicere pretermere attentare Dominej Act
minerior conuenerit Damna tam in Instrumentis Varij Status et Ex
mentis ac Gratis per Deliberat Inventarionum Impulsionem
Causare Quare Citant pd Rdens et Audiend pro Renunc Dñs ejus
penis personalib et Immenalib Sententiam Judicij Offic Dene
Stringi ac id quod fieri erat Deum et Sententiam Judicij Dene
Alias Decr. coram Anteriore Citat Ingressum Tabore in de Captione in
Dem hodiernam Legitime cadend et provenient Partib ipsis Utrisq
et quid Act per Nr. Joannem Zakowski suo et Actis dicti Nepotis Act
Nr. Joannis Lutomierski suo pro Interesse pte coram Judicio Offic
Dene comparend Quo niam Reliqui Citti Dene minus Displicuerat
et se condemnare Permittentes prout de cum comparend Causam
Dne Judicium Offic Dene suspendit Cognitionem ipse Declarauit
ad Judicium Disponend quem Dispondi Relicta Pars Act pro
Act Offic Dene pte comparens et Causam cum suis Juribus pte
Judicior Tractum Ime attendens Memorat Act ad jus Juridicum
per Mag. Stanislaum Gregorium Kolicium de Bronowo Judicem
Terr et Actor. Regni formam Pacti Quatuor [illegible] Septimanis
ita pte Festum Resurrectionis temporis per Quem Adamus Mag.
dictus Interpositis et per Judicium Offic Dene Suscepdum et Anno
Dñi Citat [illegible] Salutari Sanato et Beatificato Dñi Nostri Jesu Christi
Millesimo [illegible] Sexto Stetement mense Junio
Compariendi [illegible] et Die Jovis relatis Sententiam ex Stetement
cujus Sententiam Pars Act coram Judicio Offic Dene Cumulate
petit Super eadem Citat Causam Dies Decimi aliasq minus
fieri solit Decimi Postulauit Cujus Allegatis ne Judicium Offic Dene
annuend Citat Act Dene in Termino Disponendi ejus Sententiam
Sententia Declarauit ad quem Subsequens Locus petram Judicium

Officij praesentis M.R.I. Honestum Gregorium Rokicky de Bronowo Judicem
addidit et Deputavit Qui quidem M. Satisfaciendae Muneri Officij sui ac
additioni a Judicio praesentis habitae Memoratae Bnis poenam ac ipsi unit
Citatae praesentis in Termino Disparere esse Banitae Juri Communi Contrarios
et Rebelles hic in Actno Stilbae Judicis ac in alijs locis Publicationi
Solitae praesentis plurima Nobilitate ad Judicia Moderna formam Subtus
Congregata alta sua pronica et sonorosa voce proclamavit Publicavit
et ad Notitiam Omnium protunc praesentis in Dubiam Deduxit de
quo praesentis idem Mlis Actno publicationis ad Judicium huiusmodi
dicens fecit Ptnem Post quam Publicatae Bnis poenam Judex
Officij praesentis pro faciendae in praemissis pixta praescriptum Juris Commu-
nis Executione Officium competens videlicet Ipsum B. C. Plorae quem-
vis qui prius facilibus conduci poterit addidit et Deputavit
Qui Ex Burgrabius exequendae Munus additionis a Judicio
praesentis habitae eandem Executionem ad primam Ptis Actae Requi-
sitionem Decretaque praesentis exhibitionem facere et Peragere
tenebit idque sub poenis contra Renitentes Officiales Legibus Rni Janiae
Nemo vero Eandem Executionem Officii peragendae nec per se nec
per suas quasi subordinatas audeat Impugnare Personas
idque sub seorsiva Bnis Perpetuae poena quae contra Impu-
gnatae praesentis interponitur Decreto.

1mo ~~1mo~~ 1mum

~~172~~ 163

Actum in Cro Plocen in Terminis Querelarum Causarumq officij Judicijs Una cum Continuatione anteriorum Causarum in diem hodiernam Incidentibus F. 2da pt D. Oculi Quadler proxa Anno Dni 1748vo.

Lucrum Ulterioris sup G. Bromierski ex parte G. Malewski Obtent.

Justa Actum # Executionis infrascriptum in Bonis inferius nominatt officiose per infra specificatt G. B. C. Plocen expeditt ac manu eius ppria subscriptt cuius tenor sequitur talis Actum in Bonis Bromierz idq in Sorte G. Michaelis Bromierski Feria Tertia post Dominicam Invocavit Quadragesimalem prima Anno Dni 1748 coram G. Joanne Grabia B. C. Plocen in presentia MM. Adami Niedrowski et Fabiani Biedrzycki nec non MRG Providi Gabrielis Pydyniak de Bromierz Authen et jurati ad Actum presen acclamanq assumptt Quiquidem G. B. C. Plocen insistenq legibus Rni de peragenq executionibus eo nomine Sancitis vigore muneris officij sui Burgrabiatus parenq additioni a M. Antonio in Zakrzewo Zakrzewski Vexillifero Zawskrzen et vice Capitaneo Castren Plocen per expssum habitae adhaerenq Decreto suo seu potiq pena infamiae de Actto eius in Castro Plocen in Terminis Capitaneatibus simulq Querelar ac Causar officij Judicijs

cip una cum Continuatione Anterio
rum Causarum in diem hodiernum Incidentem
Feria Secunda post Festum Sanctae Ca
tharinae Virginis et Martyris proxima An
no Domini 1747 ex instantia SS Caroli
Patrui et Jacobi Adami et Hedvigis Fili
astrorum Malewskich olim S Martini
Malewski Capitani Guardiae Sacrae
Regiae Maiestatis Crudeliter interrempto
Patris filiorum et filiae Acto jure vin
cen Acto occasione per Eundem S Micha
elem Bromierski Cum Supplicatis
~~olim~~ Rosse ac olim N Karwowski
Viae Cuiq liberae Suprafato olim S
Malewski Capitano Guardiae Sacrae Re
giae Mtis Interceptionis ac post eiusq
interremptionis et vitae privationis
aliarumq violentiarum Fusius in processu
Causae Specificato perpetrationis Sup
Eodem S Michaele Bromierski Citato
jure victo obtento et publicato ex requisi
tione itaq officiosa Suprascripto SS
Malewskich Acto jure vincen ad Bona
Eadem in Actu Contento Cum Supra
scripto NN ac praedicto Mli Condescendit
jurisdictionem Suam officiosam pro custo
dito prius pace et Securitate publi
ca Circa eiusmodi Actus praestari Solita
fondavit partes utrasq ad Sui Compa
ritionem praedicto Mli Acclamare injun
xit quo in terno acclamatorio perso
naliter Comparens N Adamus Niedrow
ski reproducto Suprascripto poena

infamiae

infamia Sex potius lucro pdrar legu
petyt executionem nõne Principaliũ
Suor fieri et peragi et licet quidem Ean
dem executionem nemo Impugnavit ve
rum quoniam processus necdum suffi
cienter perductus id circo idem B B C Plocen
ne Cypriam partium aliquod pjudi
tium inferre videat ab Eadem executione
supercedit et causam Eandem cum toto
eius effectu ac partibus ipsis utrisq pro
fine decisione sortioriq demandand
executione rursus ad Iudicium offi
cij Castren Plocen primosq vel proximos
querelar Castren Plocen ternos Unde
emersit causa remisit remittitq p
sen conservando ternum partibus
memoratis utrisq in pallegatis ju
dicijs sine ulla ad citatione com
parendi peremptorium Decreti sui
executorialis Vigore Joannes Grabia
B C Plocen manu ppria Interminoitaq
hodierno Vigore pinsertae remissio
nis conservationisq terni in diem
hodiernum legitime Cadens et pvenien
partibus ipsis utrisq et quidem Actis per
S Carolum Malewski Suo et alior Actis
nomine personalit tandem pfata pars
Actis coram Judicio officij psen persona
lit comparens et ternum Eandem hodier
num per totum Judicior tractum le
gitime attentans memoratis citatis ad

jus

juridice per M R G Honestum Grego
rium Rokiecki de Bronowo Judicialem
tribus et ultra juris formam vicibus Qua
tuor uti Ante ita et post offosum are
stum tempestive per Mlem Judicialem
Rokiecki Interpositum et per Judi
cium officij pres Suscepto et Cono
cato Clamato et vocato non tamen
Comparen in Lucro Ulteriori fortis
faciend executionis alias in toto
seu prototo Lucro negotij sui prin
cipalis admittente Judicio officij pres
Judicialit ac officiose Condemnavit
ulterioraq Sibi per Judicium officij
pres fieri et exequi postulavit et
Judicium officij pres Juri Comoni postu
lationiq partis Acto uti facte Annuen
in vim ejusdem lucri legitime Ca
in Causa obtento decrevit pres q de
cernit quatenus G Joannes Grabia seu
alius quivis B C Plocen qui prius fa
ciliusve Conduci poterit Eand ulteri
orem executionem Decretiq pres ex
hibitionem ad prima partis Acto requi
sitionem facere et peragere texebit
idq Sub pœnis Contra renittentes
officiales legibus Rni Descripto
nemo vero Eand ulteriorem exe
cutionem de Bonis Citato jure
victo officiose peragend nec per
se nec per suas quasvis Subordi
natas Audeat impugnare personas
idq Sub Seorsiva Banitionis perpetua
pœna

pœna quæ contra impugnatores, præsens interponit Decreto

Dilatio Inquisitionis inter GG Grzybowski et Szypulski

In Causis et actionibus Judiciariis infrascriptis binis prima quidem inter Instigatorem Judicij Officij præsens Ejusque Delatorem N. Petrum Szypulski Actorem ab una et GG Andream Grzybowski Martinum Peplowski et Joannem Sulkowski adhærendi præponi coram Actore Auctoris Rni facto tum obductioni Vulnerum secunda pars obtentæ Contumatiæ pœnam ad Judicium Officij præsens parte ab altera Citt. idque pro Eo Quia Ipsi in præjudicium legum Rni præcedendi ausi sunt temereque præsumpserunt et quidem N. Grzybowski Dominus Infrascriptarum violentiarum et oppressionum Principalis existendi Suprascriptum Actorem ad agrum sup. B. Turza Minor Sitt. vigore Contractus Tenutarij cum G. Bartholomæo Mostowski Confectum possessum supinvadere supinvadendi primo diffamare, dishonorare, agrum Eundem seminare intendere opprimere, his se non contentandi ex Eodem agro Domum suam revertendi acceptaque longiori bombarda, repetita vice ad hunc agrum Actorem supinvadere supinvadendi interimere attentare ex bombarda explodere velle ac post pro Capitis arribere ~~supra~~ vulnera in obductione specificata infligere ex sclopetis eiaculari attentare Securi vulnera infliger Scutica Conflagrare aliasque violentias plurimas læsiones omni Inquisitionum Genere probandi perpetrare per quæ

Ꝑmissa con leges Rni transgressi sunt
penas exinde emergen subcubuerunt et
in se traxerunt qua ꝓpter citant adiudend
et audiend ꝑ nis condignis ex demento cau
sa succubit nihilominus solutionem taxae vulne
rum ꝑ sententiam Judicij Officij Ꝑsen stringi
et compelli Ꝑsen altera quid inr Eund
Instigatorem Judicij Officij Officij Ꝑsen
Ejusq Delatores NN Andream Grzybowski et
Barbaram Turska invicem conjuges et quid
Maritall actt cum Mariti sui authoritate
et assia actt ab una et NN Petrum Szy
pulki et Evam Krzywkowska invicem con
juges et quid Maritall actall cum authori
tate et assia Mariti sui tum L. Szymczak
G. Pauli Olszewski subditum excessivum itid
cum authoritte et assia Domini sui adhae
rend ꝑmi vulnerum obductioni ac visioni
coram actt authoris Rni factt secundo post ob
tentam contumatiae poenam ad Jud Officij
Ꝑsen parte ab altera citt pro eo quia
ꝑs vilipensis legibus Rni ausi sunt te
~~Infrascra~~ infrascra ꝑ agere cum Famulis suis tumul
tuatim in agros ꝑ G. Mostowski ad consemi
nand concessos invadere invadend laedere
diffamare Famulos circa labores existen
nulla habita occasione opprimere calumniare
Cultorem concutere convulnerare collaphi
sare vulnera infligere invitam pulam ac
manifeste diffidare varijs coram personis
cunctisq in locis verbis deducen afficere Ir
realia nunqm proband obicere Famulos

a servitijs

a servitijs avocare, damna plurima in fru
mentis et pratis ac sylvis inferre sylvas ex
undere ac pisces capere ex fluvio abnega-
re agros et metas disarare aliasq per
multas violentias Injurias damna Exorbi-
tantias omni Inquisitionum genere bro-
bandæ in Interrogatorijs futuro in Trno Conscri
bendæ specificandæ peragere et perpetrare
per quæ pmissa leges Rni transgressi sunt
pquibus itaq pmissis omnibus ac pro solu-
tione taxæ vulnerum et damnorum compen
satione atq pœnis distinctim super
vobis pqualitate facti et dementi etiam
et supra Szymczak licentioso pro G. Olszewski
statuendæ pro refusione litis expensarum
ac compensatione quarumvis Injuriarum
pœnæ citan alias citationibus ejsdem satio-
ribus in obloquen in diem hodiernam Ltme
cuden et provenien partibus ipsis utrisq
et quid actis prstr citata simul et
actis per Gsum Antonium Chmielewski pro
Interesse Sr Evæ de Krzywkoskie Sr Petri
Szypulski Consortis ac aliorum citis per Eundem
Sr Petrum Szypulski Coram Judicio Officij
pœnæ comparen et secum Judlr Controver-
tin quibus Partium Controversijs Judicium
Officij pœnæ Coram se Inductis exauditis
decidendæ citationes partis utriusq Com-
binatisq earum actoratibus et reatibus ad effectus
nem Earundem Partium hæc Judicium dedit et
concessit Dilationem Inquisitionis Parti utriusq
sup contenta citationum et proanum Partium

utrarumq ad sequen Querelarum Causarumq
Officij Judicijs prius et proximius ab hinc in
Ere Hocen Celebrand Conservand Trnum Par
tibq memoratis utrisq in pallegatis Judicijs si=
ne quavis adcitatione Comparend peremptorium

Dilatio Majoris inr N Rydzynski et N Drucho=
wski et Nadratowski

In Causa et actione Judiciaria Infra=
scriptorum inter Instigatorem Judicij Officij Prsen
Ejusq Delatores Nobles Matthaeum Conegond
N Joannis Stawiski Consortem Mariannam N
Francisci Rydzynski itidem Consortem et Theresiam
Virginem Innuptam Fratrem et Sorores inter se
Germanas Druchowskie olim Martiani Filiam
et Filias et quidem Maritalis Consortes ac Virginem
Innuptis cum Tutoris ac Maritorum suorum
authoritatibq et assis Actores ab una et N
Matthaeum Druchowski Sophiam Nadratowska
primi olim N Stanislai Rydzinski 2di ad Prsens
nuptus N Matthaei Karwowski tum Antonium
Laurentium Eiam et Franciscam Rydzynskie
Filios et Filias, tum Michaelem et Antonium
Hieronimum Petrum Nadratowskie ob Casimi=
ri cum ob G. Marianna Rosciszewska procreatis
Filios et quidem Maritis cum authoritate et
assia Mariti sui adhaerend protestaon Coram
Actis authoris Rni facta secundo post obtentam
Contumaciae poenam ad Judicium Officij Prsen
parte ab altera cit pro Eo Quia in contrarium
legum Rni procedend quae neminem Injuriare
opprimere Jubent, imo serio vetant et pro
hibent, attamen Ipsi et Principue G. Druchowski
ausus est Sortem in B Karsy Sitis sub Cujusd
protextu Tutoreae sibi Actis per Officium Dradi=
onem

Tradionem dissam in possessione sua in hu-
cusq ab actu Tradionis detinere usum Fructu
ex eadem singulis annis percipere subditos disper-
dere Actu victu et amictu nolle suppeditare
nec ad possessionem Ejusd sortis B Karsy
velle admittere Imo se actu Principe N Ru-
dzynski ac Consortem Ejus circa hanc posses-
sionem se se opponen opprimere laedere diffa-
mare pro ut defacto lesit diffamavit insup
inventaria munimenta quaevis ac alias res
mbles seorsivo Rgro Connotu tum volatilia cum
suprasons N N Rydzynskie ac Nadratowskie
intercepto et hucusq non restituit nec resti-
tuere curat, aedificia quaevis in eadem sorte
existentia ruinavit, aliasq injurias in In-
terogatorijs specificand peregit, seu pege-
runt pro quibus permissis nihilominus pro
dimissione sortis in Bonis Karsy sctt ac
extradione rerum variar Cenodiorum muni-
mentor quorumvis Inventariorum ac pro In-
jungend ratione desolationis condescensione
praesen citant alias citatione eadem latiore
in se ~~et~~ existen in Diem hodiernum rite
ac stme cuden et provenien partibus Ipsis u-
trisq et quid actu pere Franciscum Ru-
dzynski suo et alior actu nne prtr citata
idq pro Interesse Q. Matheei Druchowski pro
Q Matthiam Bagienski pro interesse Reliquor
citator pro S. Valentinum Zoltowski Coram
Judicio Officij praesen Comparen et seium Judtr
Controverten quibus Partium Controversijs Co-
ram se inductis exauditis Teneri Comparen
Q. Matthei Druchowski producere Plenipo-
tentiam idq Ministan tandem ad reposionem
Ejusd hocce Judicium dedit, et Concessit Dila

onem Majoris ex quo Causas Majoris importantiae attentat Idem G. Drochowski in Judicijs Tribunalitijs Rni Petricovien quam Dilationem literatorijs probabit Documentis in sequen Querelarum Castren Plocen Trnis prnq et proximiq ab hinc in Cro Plocen Celebrand cum Ecclesiis Judicium idem Causam Ipsen suspendit suspensamq esse declaravit Conservando Trnum Partibus memoratis utrisq in Ipsa allegatis Judicijs sene quavis adcitatione Comparend peremptorium Hisq in Continenti M.R.G. Ex Gregorij Rokiecki de Bronowo authq et ~~Juratq~~ etc scribat ad B. Nagorski F. 4ta post D. S. ~~Matthiae~~ Matthiae Apli proxe Ipsi tenti anno Curren tum et Ejus primam etc etc # # G. Druchowski G. Karwowskim ad B. Rydzyno G. Nadratowskim ad Bona Przesadz.

Lucrum Ultimariae sup. Ex Krzywkowski per G. Gadomski obtent

Juxta actum Executionis infrascriptum offic per Infra specificatt G. B. C. in B. inferius nominatis offise expeditum ac manu Ejus propria subscript cujus tenor sequit Talis actum in Bonis Lipowiec Podborny sertq G. Andreae Krzywkoski haereditaria G. 4ta post D. Invocavit Quadlem proxe Anno Dni 1748 Coram G. Antonio Chmielewski B. C. P. in Ipsen N. X. Matthiae Zmiewski et Antonij Zalewski nec non Splis Rni Gnalis providi Francisci Matysiak de Lipowiec ecclesiastica authci et Jurati actum Ipsen acclaman Qui G. B. C. P. satisfaciend munere officij sui ac addioni a Judicio Castren Plocen habitae ex instantia X. Joannis Gadomski et Marianne invicem Conjugum tum Sophiae virginis Innuptae Soror in Se Germanar Krzywkowskich Actt Jurevincen vigore Condemnationis de actt ejus in Castro Plocen Fa 2da post Festum

Sanctae

Sanctae Catharinae Virginis et Martyris pxa in
Anno 1748 Sup. Xo Andrea Krzywkowski actt
Jurevicto occasione Summar. binarum unius Du
centor. ~~Septem Tyn~~ Triginta Septem Tyn. p. G. Krzyw=
kowski ab actt. P. Jadomski ~~actt~~ mutuo accepto alte=
rius Quadringentor. Tyn. in vim Dotis actt. GG. Krzyw
kowskie de B. Paternis et Maternis Concernen.
et ex Documentis apparen. una cum pcionibus
ab eisd. Summis utriusq. pvenien. nolle Solvonis
insup. Ipsum Albertum Zuwinski ad Eand. Sortem
Gnosi Andreae Krzywkowski haereditt. sese quovis
modo interessan. cui Suspensa Concessa est et ad Posses=
sionem omino trahen. Satisfactionis in Summis supra
Scri. cum pcisionibus Restare recusationis tum put Tu=
sig haece Condemnatio in se obloquit. obtentt. et publicatt.
ad Bona seu Sortem Suprascriptam cum K. K. ac Mli
in actte notatis condescendit Jurisdictionem suam
Officium p. vocem suprafati Mlis pmulgatt. fundavit
et Partes utrasq. ad sui pren. pfato Mli acclamare
Injunxit quo in Trno circa reproductionem Conde=
mnationis supra de actu notatae p. Ptem Partis
Actricae Tradionem in Summis et provisionibus ex
poscen. licet nemo Impugnavit altamen G. B. C. P. ob
non Convictionem Plenariam B. Citati Jurevicti ab
Eadem executione supsedit et Causam hanc cum te=
to Ejus effectu ac Partibus rursus ad Judicium Offi=
cij Castren. Placen. primosq. et pximos Querelarum
Trnos in Cro Placen. celebrand. unde emersit pro
finali decisione Sufficientiaq. Convictione assignandaq.
omnimoda satisfactione remisit remittitq. pren.
Trnum partibus memoratis utriusq. in pallegatis Judicijs
sine quavis Adcitatione Comparend. Conservand. perem
ptorium Antonius Chmielewski B. C. P. manu propria
Intermino itaq. hodierno vigore pinserta remissi
onis Conservationisq. Ipsi Trni in Diem hodier

nam Ltemo Caden et punien Partibus utrisq
et quid actu p. S. Jacobum Rzicki Pltem Inscrip
citata p interesse Sr Alberti Szuwinski p. S. Mat=
thiam Bagienski Pltem Inscrip Coram Judicio
Officij Pren Comparen et Secum Judlr Controverten
Quibus Partium Controversijs Judicium Officij Pren
Coram se inductis ex auditis ex Interesse Ejusd
Comparen Sr Szuwinski Teneri Partem Actu Do=
cere eund citatu de Trno et Contentis eidq in Instan
Judicium Officij Pren Censuit censetq Pren ut
Doceat Docuit Experiant in Experimento quo=
niam Sr Andras Krzyckolski B. seu Fortis in
Lipowiec Popbrny heres Pren in Trno disparet
Proinde Judicium Officij Pren Com Comparen Sr
Szuwienski Causam Pren suspendit suspensamq
esse declarat ad Convictionem plenariam dispa=
ren Quem Disparen Praefata Pars actorea Cora
Judicio Officij Pren ~~Compa~~ per suum Pltem Com
parens et Trnum Eund hodiernum per totam
Judicior Pren audientiam Itme attentans per
MR G. H. Gregorium Rokiecki de Bronowo Judlem
ad Jus iuridice tribus et ultra Juris formam
vicibus Quatuor uti ante ita et post Officium
arestum per S. Matthiam Bagenski idq pro
Interesse S. Alberti Szuwinski tantum inter
peritum et per Judicium Officij Pren suscepti
et connotati Clamati et vocati non tamen Com
paren in Lucro ultimariae fortis finali faciend
Executionis ~~Judl~~ admittente Judicio Officij
Pren Judlr ac officiose Condemnavit ute=
riorumq sibi per Judicium Officij Pren ca
in Causa fieri et decerni postulavit Ex Jud
Pren Juri Communi postulationiq Partis
actoreae uti licitae annuend in Eiusd

Lucri

Lucri et in Causa Ltme obtenti decrevit
Praesens decernit quatenus Gnosus B. Cl. Qui
Qui prius requisitus fuerit facilius ve
conduci poterit ad primam Praenominatae Par
tis actoreae requisitionem Dni Praesen exhi
bitionem eandem Executionem ultimariam
fortem finalem accidilatt de Bonis Citati
Juravicti non obstan quibusvis ~~Juri~~ mani
festationibus et Imis relatione ad cassand
Inscra vel inscribend alijsq Juridicis de
fensis quae omnes Praesen Dno Cassantur
faciat et peragat idq sub Poenis Con
Neniten Officiales legibus Regni Sancitt
Praefatus vero Citatus eandem Executio
nem Offse p agend p nec p se nec p suas
quasvis audeat impugnare Personas idq Bnis
perpetuae quae ~~Praesen~~ Con Impugnatores Praesen
inberpesita Dno.

Juxta actt executionis infra scriptt in Bonis
inferius nominatt officiose p infra scriptt G. Burgrabium
Castren Plocen expiditt ac manu eius propria subscriptt
tenoris sequentis actt in opido Raciaz idq in area
G. Druchowski Cheredit Feria 2da pt Dominicam Qua
dragesimalem reminiscere proxima Anno D. 1748.
Coram G. Josepho Antonio Grabia B. Cl. Plocen in
Praesentia GG. Francisci Dziedzicki et Francisci Grabia adq
Famatorum Alberti Kurkusiewicz Stephani Alisiowski
ac aliorum ad actt praesentem Congregatorum nec non MRG.
Providi Antonij Stoch de Tempino autentici et Jurati
ad actt praesentem assumpti qui Quidem G. B. C. Plocen ~~[illegible]~~
legibus Rni de peragend executionibus Sancitis satisfaciend
ciend quoq muneri officij sui ac additioni ab Illustri Maio

Thomae Dombowski

Thoma Dembowski Capitt Plocen vigore Decrett
seu pocius Lucri Penar legum videlicet libere Capti
vationis et Colli Confiscationisq Bonor ac Summar
de altt eius in Castro Plocen in Terminis Capitt simulq
Querelar ac Casar Officij Judicijs una cum Continui
atione Anterior Causar in diem hodiernam
incidentibus Feria 2da pt F. S. Catharinae Virginis
et Martiris proxima Anno Domini 1747mo ex
Instantia G. Jacobi Gutkowski B. C. Plocen Promotoris
Fiscalis Consistorij Gtis Plocen adq Famatum Alber
ti Swirczakowicz et Venerabilis Leonardi Swir
czakowicz 4tuor Ordinum Clerici Fratris Germani
altt Jure vincentis super G. Josepho Drachowski
Citt Jure visito occasione et Venerabilis Leonar
dis Swirczakowicz 4tuor Ordinum Clerici
per Civitatem praeventum nulla de Causa Crudeliter
ex Bombarda longiori interemptionis aliandq
violentiar perpetrationis fusiq Causae in se obten
et Publicatae obloquen ad memorato opidum Ra
ciosz aliasq ibid Citt cum supra scriptt Nobi
libus ac praedictt Ministeriali Condescendit Juris
dictionem suam officiosam praecustoditt prius per
eund Mtem pace et Securitate publica altt
Juridicis Congrua fundavit et Partes utrasq
tam altt Jure vincentem quam Citt Jure victam
praedictt Mtiad Sui praesentiam acclamare mandavit ad cuius
Mtis acclamationem pliter Comparens G. Franciscus
Dziedzicki a parte altt postulatus plenipotens repro
ducto eodem Lucro

eod Lucro vigore Cuius petijt Executionem fortem
fieri et peragi verum ex adverso pliter Comparens
Tamatus Albertus Mniemczykiewicz a Parte Actt
Iure victa nullis Iurisdicij defensij Sulammo
do his formalibus Bronic y nie dopuszczam tey
exekucij gdyż tu Imść Pan Druchowski nima
nic na tych Placach ho mi Darowizne na
nie Zeznał niech że Pan Sowirzakowicz
gdzie chce Patrzy Imści Pana Druchowskiego
a mnie niech da Pokuy. Impugnavit et fieri
non admisit qua ad tenta Impugnatione G.
B. C. Plocen ab eod executione supercedit et
Causam hanc cum eius effectu ac Partibus ipsis tum
Impugnatore pten Executionis rursus ad Officium
C. Plocen unde Causa emersit pro finali decisione
forciorisque de mandand Executione remisit remittitque
pten Conservand Terminum Partibus Memo
ratis Utrisque impallegato Iudicijs Castren Plocen
prius et Proximius ab hinc in Castro Plocen Celebrand
Sine ulla Citt Comparend peremptorium De=
creti Sui Executorialis vigore Iosephus Antonius
Grabia B. C. Plocen Manu propriam In Termo
itaque hodierno vigore pinserte remissionis Conser
vationis ipsius Termini in diem hodiernam Legiti
me Cadem et provenien Partibus ipsis utrisque et
quid Actt per G. Iacobum Gutkowski B. C. Plocen et
Consistorij

Tm J

Consistorij Promotorem Fiscalem suo et aliorum actorum nomine Pliter Citt
pro interesse Famati Alberti Mniemczykiewicz Oppidani
Raciaziensis Arciarum in oppido Raciasz Sitarum Impugna
toris per G. Joannem Chmielewski pro interesse ~~[illegible]~~
G. Jure pdti Druchowski p. G. Mathiam Bagienski Co:
ram Judicio Officij praesentis Pliter Comparens et ~~[illegible]~~
Judicialiter Controversiae quibus Partium Contro
versij Coram se Inducti exauditis teneri Partem
actorum docere Partem Citt de Termino et Contentis
Judicium praesens adinvenit docuit prosequi In
junxit Quod decretum Comparens Partis Citt pro
Juridico non Suscepit verum ab eodem Macum Anto
nium in Zakrzewo Zakrzewski vexilifer Zawskrzen
et vice Capitaneus Castrensis Plocensis Causae praesentis Judicem ut
Juris et Moris est Movit eidemque Motioni Suae locum
deferri postulavit et Macus Judex Senciens se nihil in pre
missis tenere egisse imo in omni Juris gradum obser
vasse eadem Motionem non admisit de qua non ad
missa protestatur Judicium Cum parte reprotestatur
Tandem quoniam in prosecutione Comparens G.
Druchowski a Comparitione ejus recedit primae
Causae praesentis Cum Famato Mniemczykiewicz Impu
gnatore Judicium Officij praesentis Suspendit Suspen
samque esse Declaravit ad Convictionem Dispa
rentis quem Disparentem praefatus Pars actorum Coram Ju
dicio Officij praesentis Pliter Comparens et Terminum
eundem hodiernum per totum Judiciorum Tractum
Legitime adtentans Memoratus Citt ad ius Juridicae
per Mtem Rni Onalem honestum Gregorium
Rokiecki de Bronowo Judicialem Tribus et Juris
Formam vicibus

Sub Actu Feria 2da post D. Oculi 1748

2do

Imo

~~[illegible]~~ 171

vicibus Actuor uti ante ita et post officiosum arestum tem-
pestive per G. Mathiam Bagienski interpositum et per Iu-
dicium officij praesentis susceptum et connotatum clamatum
et vocatum non tamen comparentem in lucro ulterioris fortis
faciendae executionis alias in toto seu pro toto lucro
negotij sui principalis dimittendo Iudicio officij praesentis
Iudicialiter ac officiose condemnavit ulterioraque sibi
per Iudicium officij praesentis fieri et pagi postulavit cuius
postulationi Iudicium praesens uti licite annuendo decre-
vit praesentiaque decernit quatenus G. B. C. Plocen quivis
qui prius faciliusve conduci poterit eandem executionem
ulteriorem fortem faciat et peragat idque sub poenis
contenitentes officiales legibus Regni sancitis. Nemo vero
eandem executionem de bonis alterius officiose peragendam nec
per se nec per suos quosvis subordinatos audeat impugnare poenas
idque sub sortiva B. poena quae contra impugnatores praesentem
interposita decreto

Dilatio munimentorum inter N. Zeltiarski
et N. Rogienski

In causa et actione Iudiciaria infrascripta
inter N. Albertum Rogienski actorem ab una et NN. Catha-
rinam de Miodusskie primi olim N. Andreae
Zeltiarski 2di ad praesens voti N. Joannis
Chrostewski consortem matrem tum augu-
stinum Mathiam Martinum atque Manan-
nam Virginem innupta in primo voto
procreatos filios et filiam Zeltiarskie et
quia manu cum manti minorennes
autem cum tutorum de iure incumbente

authoritatibus et assistentijs in haerendo Scrip
manuali per ob. Andream Zdziarski Maritum
priorem ac Parentem Ipsius actu dato Secundo pos
obtentam Contumaciae poenam ad Judicium
Officij praesentem Parte ab altera Citatis pro eo Qu
tenus Ipsius Summam Sexaginta Novem Zynę
Polonę ex Summa originali Quadringentorum
Sex Zynę Polonę Scripto manuali per ob
Priorem Maritum ac Parentem Ipsius ad solvendum
ejus actu assecuratum Lucusque non exolutum per
vant Qua propter Citantur ad videndum et audi
Ipsius ad persolutionem Summae restantis per Se
tentiam Judicij Officij praesentis Stringi Solutionem
Summae superius exaratae unacum Provisio
ab eadem provenientem injungi ac id quod Juris en
Decerni et Sententiari praesentem alias Citatione ex
latiore in se existentem in Diem Lochernam in
Cadentem et provenientem Partibus Ipsius utrisque et qu
actorea per Judicium Kęsicki, Citata per Adu
mum Miłodrowski Coram Judicio Officij praesentis Com
parentem et secum Judiciter Controvertentem quibus Parti
Controversijs Judicium Officij praesentis Coram se indi
ctis Exauditis ad affectationem Comparentis Parti
Citatae hoc Idem Judicium dedit et Concessit Dilatione
ad munimenta Causam praesentem Impugnantia ad
quem Querelam Creditorum Ipsius Trinos post Fm. Na
Sancti Joannis Baptistae Incidentem Conservan
Terminum Partibus memoratis utrisque in pal

gatis Judicijs sine quavis adulatione compa-
rens Peremptorium In Continenti M.R.G. H. Gre-
gorius Rokiecki de Bronowo authus et Juratus
Scribat Juxta Sticulum Cancellariae ad Bona
Rogennecki Curiamq Citt Illiae Citt F. bta post
Cyneres, anno praeterq proxe praeterito tum et ejus
primam ex qua poena Contumaciae est obtentum
tempestive ante obtentionem Illius in una Inte-
gra Septimana Scribat

Dilatio majoris Inter NN Przedpetskie.

In Causa et actione Judiciaria infrascriptum Inter
N Sophiam de Sąchockie Relictum olim Nobilis Alber-
ti Przedpetski olim Stanislaj Filij Consortem
actum ab una et NN Valerianum Patruum, Al-
bertum et Thomam Przedpetskie Filiastros
tum et alios Successores olim N Alberti Przed-
petski si qui reperiri possunt ad haerendo
Inscriptioni et Protestationi authentice factum
Secundo post obtentam Contumaciae poenam
ad Judicium Officij praesens Parte ab altera Citt
pro eo Quatenus Ipsi Summam Ducentorum
Florenorum Polonae per olim N Albertum
Przedpetski olim Stanislaj Filium sibi actum
Coram actis authenticis Inscriptum una cum
Provisione a fatis Praedicti olim Mariti Ipsi
persolvant unum Par Equorum cum Cur-
ru per Ipsi acceptorum nostro Coram Judicio
in instanti extradant pro quo Citant ad-
videndae et audiendae pro solutione Summae
cum Provisione tum Extraditione Equorum cum
Curru ac rerum nobilium Sententia Judicij

Officij praesens stringi Acid quod Juris ent Decer
ni et Sententiam praesens alias Citatione eadem Latio-
re in se complectens in Diem hodiernam Lmae
Cadens et Provenien Partibus ipsis utrisq et quia
Actio personaliter, Citata per Rdum Joannem
Grabia Inscrum Plenipotentem Coram Judicio
Officij praesens Comparens et Secum Judiciter
controvertens Quibus Partium Controversijs
Judicium Officij praesens Coram se inductis Exauditis
ad affectationem Comparentis Partis Citatae hoc
Idem Judicium dedit et Concessit Dilatio-
nem ad munimenta Causam praesens Impu-
gnans ad sequens Querelarum Castrens
Plocens Trnos post Fm Nattis Sancti Joan-
nis Baptae Incidens Conservando Terminum
Partibus memorato utrisq in praallegatis Judi-
cijs sine quavis adcitatione comparendi
Peremptorium. Hieq in Continenti M. R. D. H.
Gregorius Kolecki de Bronowa authus et Ju-
ratus: scribat ad Bona Smardzewo F. 6ta
post Cineres proxe praetento anno praesentium
et ejus primam ex qua poena Contumaciae
est obtento tempestive ante obtentionem Illius
in una Integra Septima detulit expertan-
ut posuit reliquit et de positione notifi-
cavit de quo praesens Idem Mlis fecit Relatio-
nem.

Dilatio munimentorum Inter N. Sniec-
hoska et N. Zoltoski

In Causa et actione Judiciaria infrascripta
inter DD. Hedvigim et Simonis Sniechoska
Consortem et Magdalenam Virginem In-
nuptam

Jnt

nuptam Wisniewskie et quia Consortem
cum Mariti Virginem Innuptam cum Tutoris
de Jure competens authentatis et assistentijs
actis ab una et G Stanislaum Zotto-
wski ad hærendo Inscriptioni Coram actis au-
thenticis Regni facto ad Judicium Officij
præsens parte ab altera Citato pro eo Quate-
nus Ipsis Summam Quadringentorum
Tunc de manibus G Joannis Sudrawski
Venatoris Sanocensis levato actis authenti-
cis Rni actricibus modernis Inscripto et
ad hucusq non persolutam una cum Pro-
visionibus nostro Coram Judicio in instanti
persolvat et realiter enumeret igitur
Citatur ad videndum et audiendum Ipsis ad præmissa
per Sententiam Judicij Officij præsens stringi
Solutionem Summæ præmissæ una cum Pro-
visione assignari et id quod Juris erit De-
cerni et Sententiam præsens alias Citatio-
ne eadem Latore in se complectens in Diem
hodiernam Tmæ Cadens et provenit Partibus
Ipsis utrisq et quia actorea per Gnosum
Antonium Chmielewski Plenipotentem
Inscrum Citata per Gsum Jacobum Kęsie-
ki Coram Judicio Officij præsens Comparentibus
et secum Judiciter Controversens quibus Par-
tium Controversijs Judicium Officij præsens Coram
se inductis exauditis ad affectationem Compa-
rentes Partis Citatæ hoc Idem Judicium Dedit
et Concessit Dilationem ad munimenta
Causam præsens impugnans ejus Parti Citatæ

ad sequen. Querelar. Querelar. Cren. Plocen.
Terminos post In Nattis S. Joannis Ba-
ptistae Inuiden. Conservando Trnas Partibus
memorat. utrisq. in Pallegatis Judicijs sing.
quaris adulatione comparenda Peremptorium
in Continen. M. R. G. H. Gregorius Ro-
kiecki de Bronowuthy et Juratus scribat.
ad Bona Rimutowo et Lmotewo F. 6 post
Cineres proxe Pteritt. anno Pren. etc.

Dilatio Majoris inr. N. N. Turskie et M. Ka-
dłubowski Dapiferum Rzeczycen.

In Trno hodierno et Dilatione anteriore Pu-
nimenter. in Prosorae Parti Citatt. recept. et
per Jud. Officij Pren. data et Concessa idq. ad
sequen. Querelar. Castren. Plocen. Trnos ut
pote modernos Cum Trni ibid. Contenti Ama
Conservaone facta et hoc in Causa et Actio-
ne Judiciana Infrasora inr. G. Mariannam
de Sniechowskie G. Andreae Turski Consortem
in Apia Mariti sui Actricem ab una
et M. Jacobum Kadłubowski Dapiferum Rze-
czycen. insistend. Inscriptioni ac Maoni au-
thec facit ad Judicium Officij Pren. parte
ab altera Citt. idq. proto quatenus Ipsi Sum-
mam Septingenter. Quinquaginta Zyr.
Sibi Actt. una Cum positionibus pendend.
Inscriptam hucusq. non persolutt. persol-
vat Citat. igit. ad videnda et audiend. ad Sa-
tisfactionem Instantaneam Pmissorum
Sententia Ipsi Judicij Officij Pren. Stringi
acid quod Jus Justitiae et Aequitas propo-
scerit Sententiari et Statui Pren.

alias

alias Dilatione eadem latione in se existen
in Diem hodiernam Ltme Cadenz et pvenien
partibus Ipsis utrisq et Quid Actorez per
Dn Andream Turski Maritum nne Conser
tis prsbr Citata per G Felicianum Kusie
lewski Coram Judicio Officij Qsen Comparen
ad Reposionem Comparen Partis Citatis hoc
Idem Jud dedit et Concessit Dilationem
Majoris G. Jacobo Kadłubowski Subdipise
bo Rzeczycen ex quo Causas Majoris Im
portantiae in Judicijs Tribunalis Rni
Petricovien attentat quam Dilationem
literalorijs Juxta legem probabit Do
cumentis in sequen Querelar Castren
Plocen Trnis prius et proximius ab hinc
in Ero Plocen Celebrand Conservando
Trnum Partibus memoratis utrisq in
Qallegatis Judicijs sine qualis adci
tione Comparend peremptorium

Pacis inr M Mostowski et Conventum
Plocen S. Benedicti

~~In Causa et actione Judiciarii in Praesentia~~
~~inr Religiosissimum in Christo Patrem Feli~~
cem Skrzynecki Priorem ac Totum Con
~~ventum Plocen Ordinis S. Benedicti Actor ab~~
tana et M Jacobum Mostowski Judicial Trn
~~Zawskren adhaerend Documentis Causa~~
Qsen enucleant

In Trno hodierno ex Adcitatione literali Sigill
Castren Capitl Plocen Tenoris Sequen Thomas
Gregorius a Dembowa Gora Dembowski Plocen

Plonscen. etc. Capitaneus Tibi M. Jacobo Mosto-
wski Judicial. Trri Zawskrzen. de Persona B.
Tuis Gnalr. omnibus etc. Scribat. ad Instantiam
Religiosissimi in Christo Patris Felicis Skrzyn-
ski Prioris ac Totius Conventus Plocen. Ordi-
nis S. Benedicti Actt. qui te Citat adhae-
rend. Documentis Causam Psen. enucleanda
Seu potius Adcitant post Translapsum Trnu
Seu Trnos Li qui Libi Actt. ob non prosecutio-
nem Causae Psen. Sunt translapsi et hoc
ratione nō Solutionis Summae Duor. Millium
Tyn. Plon. in B. Czarnocino haeren. una
Cum retentt. provisione provenien. adcitant
ulterius vobiscum ea in Causa Jure procedi
Solutionem Summae Cum provisione provenien. Impingi
ac id quod Juris erit ~~Con vos statui~~ decerni
et Sententiari Psen. Lis Trno advenien.
pariturus et Judlr. responsurus Datt. Dat. in
Castro Plocen. F. 3 pt. D. Invocavit Ludlor
Pxa Anno Dni. 1748 In Diem hodiernum
Ktme Cadem et provenien. Partibus Ipsis u-
trisq. et quid Actt. per Religiosum in
Christo Patrem Florianum Wisniewski
Ordinis S. Benedicti Causae Procuratorem
Citata per G. Antonium Malewski Camera-
rium Trrem Zawskrzen. Coram Judicio Offi-
cij Psen. Comparen. ad reposionem Com-
paren. Partis Cttt. hoc idem Judicium
dedit et Concessit Dilationem Maioris
M. Jacobo Mostowski Judicial. Trri Zawskrzen.
ex quo Causas Majoris Importantiae in Ju-
dicijs Tribunalt. Rni. Petricovien. Actten

tat quam Dilationem Juxta legem proba-
bit Documentis in sequenti Querelar. Castren.
Plocen. Vrnis prius et proximius ab hinc
in Cro Plocen. Celebrand. Conservand. Vrnu
Partibus memoratis utrisq. in pallagatis
Judicijs sine qua vis Adultaone Compa-
rend. peremptorium hic q in Continen. M.
R. G. H. Gregorius Nokiecki de Bronowa auctor
et Juratus palam Renovit etc. ad B. Car-
nocina F. 4ta pt D. Invocavit Idem pre-
Ptenb. ano Pren. detulit etc. etc. Scribit

Banitus Pinsky per J. H. R. Drozdo-
wski Decanum Bielsien.

In Causa et Actione Judiciaria in Fra Sera ni-
ter Illrem Admod. Rndum Balthasarum Drozdo-
wski Decanum Bielsien. Oppositum in Bialla
Acto ab una et Jo Adnanum Pinski B. Silui-
ta Tenutarium Possessorem ~~ab Parte ab altera~~
adhaerend. Scripto certo mandati ~~ad Judicio~~
per ipsi sibi acto sup. Summam Decem Au-
reorum hungaricalium dato ad Judicium Offi-
cij Pren. ex vi in Eod. Scripto Apposito Tri par-
te ab altera Cito pro Eo Quatenus ipsi Sum-
mam Decem Aureorum „una cum Provisione hungaricalium„ sibi
Acto Exolvat et sine quibusvis Juris Diffi-
gijs realiter enumeret Scriptioni Omnibus
Punctis Satisfaciat qua propter Citatur ad
Videnda et Audienda ipsi ad persolutio-
ne

rem Instantaneam Superius expressae Sum-
mae per Sententiam Judicij Officij praesentis Stron-
gi ac id quod Juris et Justitiae erit Decer-
ni & Sententiari praesentis Alias Citatione Eadem
Latione in se Complectente in Diem hodier-
nam Lmae cadere & provenire Pars praefata
Acta coram Judicio Officij praesentis comparens
ptr & Tmum eundem hodiernum per
totum Judicionum Tractum Legiti-
me attentans memorata Cita ad Jus Ju-
dicii per M. R. Honestum Gregorium
Kolicky de Bronowo Judicem Tribus &
ultra Juris Formam Vicibus Quatuor
Clamata et Vocata non tamen Comparente in
Lucro Solutionis Summae Alias in toto seu
pro toto Lucro Negotij sui Spatii admittente
Judicio Officij praesentis Judicis ac Officii condemna-
vit Ulteriorique sibi per Judicium Officij praesentis
et exequi postulavit Cujus Postulationi
Judicium praesens Juri Communi Posta-
lationique Partis Actae uti Licite annuendae
in Vim Gusdem Lucri Lmae ea in Causa
Obtenti Decrevit praesentemque decernit Quatenus
praefata Cita Summam pro qua Convenit

In instanti persolvat idq sub poena Bnis
quae in Casu Dato per contraventionis nempe
praefato summae non persolutionis prout
de facto non est Persoluto ex nunc Decernit
Mgr Rnalis supraseriq Policialy ad Publi-
canda Bnis poenam addit & Deputat Eu
quidem Mtis satisfaciendi Munere Officij seu
additionis a Judicio praesentis habito memorato
Bnis Poenam modo praemisso obtento ab ipsi
met Cito praesentem in Tmo disparere esse Bani-
tum Juris Communi Contrarium & Rebellem
hic in Atro Stabili Judtis ac in alijs locis Pu-
blicationi solito praesentis Plurima Nobilitate ad
Judicia moderna Forumq Publicum congre-
gata alta sua pronuncia & sonorosa Voce
proclamavit Publicavit & ad Notitiam
Omnium Ibidem adstare in Dubiam Dedu-
xit de quo praesentis Jdem Mtis e loco Publi-
cationis Ad Judicium suum redeuni fecit
Rnem post quam Publicato Bnis Po-
nam Judicium Officij praesentis profaciendi
in praemissis justa praesentem Juris Communis
Executione ~~Off~~ Causam hanc cum toto Eius
Effectu ad Mcum Loci Capitis seu Mtis

Coronam Capitis sub Cujus vel quorum Juris
dictione praefato Citato cum Bonis Suis sub-
est vel consistit remisit remittitque praen-
tiq in Continere Mr G. H. Gregorius Rolic-
ky de Bronowo Authoris & Jurato notam
Quit Quia etc. Edito cone praefato Citato ad B.
Silvita ~~seu~~ super Inventaria acres Mtes
Fra Quinta post Dominicam Conductus
Paschae proxima praesenti Anno praesenti Detulit ex-
portavit exportavit Peruit reliquit & de
positione Notificavit de quo praesentibus Jdem Mtis
fecit Rtnem.

Motio inter GG Kwarieborskie et Sutkowskie

In Causis et Actionibus Judiciariis infrascriptis binis prima quae
inter Inter Instigatorem Judicii Officii praesentis ejusque Delatores
NN Jacobum et Ignatium Fratres inter se Germanos Kwarieborskie
Actis ab una et GG Paulum Sutkowski et Bogumilam de Stu-
bickie primi et G. Antonii Bromierski Vicentarii Castrensis
Bobrovicensis Secundi ad praesens Vsti invicem Coniuges Dnos tum
N Josephum Molski Famulum atque LL Mathiam Florianum
Franciscum Bartholomaeum Joannem Thomam Antonium nec
non Alexandrum ad praesens de Cognominibus ignotis post quam
innotuerint in ulteriori tractu Specificandae de Bonis Lempino eorundem
GG Sutkowskich Haereditis Subditos Nativos mandata ipsorum exe-
quentes et quae Maritis Consortem cum Mariti ipsorum quoque Famulum
et Subditos cum Dnorum Authoritate et Assistentia Inhaerendo pro
testationis ac Obductioni Vulnerum Coram Actis Authoris Rni
facti Secundo post Obtentae Contumaciae poenam ad Judicium
praesentis parte ab altera Citatis pro eo quod poenisque ipsorum Succubitis
ex eo Quia ipsi in postpositionem legum publicarum Rni procedendo
do nec poenas contra infrascripta Sanctitate formidando minimeque Jura —

Uicariatus et Constitutiones Dñi Observando Artt. sunt re
mercq. Quamplurimi diversis temporibus in protestationq. expositis
primo Dñi Sukhowscy Dñi ac Nobs Nobly Famulus Actitatis
us Vulgo Sprzas in Via publica Curatos Oppriment Curate
se attentare ac prest. P. Jacobum Kwasiborski Parochu
ti Majorem in fundo eiusq. Actt proprio ctq. Oppriment
homines ad Orta privandi ibiq. Curtes Uanys in bois Co
gnat sunt insidiare Sociatatem Cruentem ex Subpecto
cum periculo vitae esq. Patris Status Majoris insigne et Ius
Caelorum Sacre Causare in ortam palam ac Manifeste post
hoc peractum excessus diffidare Urbi Uicinq. Rumorem Nobi
litatem denique Omnibus affiere inratia Quamplurq. Bonq. Rixae
Dis non Contenti Violentijs Uexan Majora Imponibus addendo
et Augmentando gravam Subditorum Superius expressorq. Bona
Kwasiborzyno Storyne Hereditt Actt cum Uanys Armorum
telis Superinegistate Superinegotiando Multas exorbitantias
et Violentias Examinada Inquisitione probandq. peragere
pratam certum Actt hereditarium Sibi Appropriare et ex
cogi ac dicto Agris Curtania ad Forestam Abegare et fa
me macerare per Pr Uros Nobsos et Subditos Dñi Suis
plaudo et Mandata eorum Exequendo Similes excessus
et Violentias perpetrare porq. premissa leges Uti transgressi
sunt pdmoq. exinde Emergentes Succubuerunt et quibus ille
rum Sortem Succubuit pro quibus super ipso declarandq. Nobil
Omnibus pro Statutione Subditorum Inartis Actt excipiendum
et Mandata Dñi Exequentium pro Commendio de pro pe
nis predicis Statutis Altera vero inter Pr Paulum Sokolowski
et Bogumilam de Habicki primo Voluntas ad Quos in vi
cem Scribuges Dñi et Pr Josephum Nobsum Stanislaum Lemko
wski Famulos Actt ad una et Pr Ioannem de Kisielanski pri
mo Kwasiborska ac post Relictt et P Petrum Stawiski Sor
tem Urbanam Matrem Jacobum Signatum Agnetem Magdalenam
et Sophiam Seu Quorumvis Unum Filios et Filias Fratres et Sorores

inter se germanos Kwasieborskie Mathiam ~~Kwasieborski~~ Karwo
wski Mariannam seu alterius cujusvis nris de Kwasieborskie
ob N Konicki Relictt consortem Viduam Matrem ac Sebastianum
Konicki Filium et quod Maritata cum Mariti Virgines cum
Tutorum de Jure incumbens Authoritatt et assistens Inhaerendo
Protestationes Damnorum Visionis Coram Actt Authens Rni facta
Secundo post Obtens Contumaciae poenam parte ab altera ad
Judicium Pens parte ab altera Citatt pro eo Quia ipsi Odio
proxime Vicinitatis Bonorum Kwasieborzyno Obrypne cum Bo
nis Kwasieborzyno seu potius solo Campo ad Pens existens
Bonis Principalioribus Lempino Actt Maritt Haereditt adia
cens contra se Actt unice Concepto Statim in Principio ab Acce
pto in Bona Praefata Lempino cum adiacens Campis Nuncupatis Kwa
sieborzyno Pawlaki Kotlewo Parchale Vigore quaesitae haereditatis
Intromissione Inventaria Varij generis in prata et frumenta
Actt ultro impellere damna sepissime die et Nocte inferre eademque
Inventaria abagere ad forestam denegare Actt Dnos et Famulos
ac Subditos eorum circa damna et Injuriam Actt Dnorum se se
Opponens Opprimere Cominari et defacto saepenumero attentare
cum bombardis baculis ac aliis Armorum telis Actt in Campis
suis haereditt Praeventos superagredi Famulos Contentionem Cuntentes
insequi ex pratis virgulta pro signis non Compabulandorum prato
rum in limitibus imposita per vim in postpositionem et Contemptum
Actt eici et ferme eosque Campos Villae eorum Kwasieborzyno Obry
pne proxime subiectos pro suis ac si haereditarijs velle Adami Actt
Dnos ubique locorum laedere interrimere minari insuper suis Actibus la
sivis improbabilia Actt Obicere honorem intaminatum circumscribere
aliasque injurias damna laesiones Oppressiones paragere exindeque
leges Rni trasingressi sunt pro quibus super ipso decernendum Nihil
Ominus ante Omnia pro iniunctis ad Campos eosque B Kwasiebo
rzyna Actt haereditaria Bonis Lempino adiacentia per ipso pro suis
imputandarum intuitu Cognitionis Signorum Metallium Officiosa Con
descensione tum quoque irrogandis poenis ratione impulsionis Inventa
riorum Oppressionis laesionis et circumscriptionis Actt ac pro refusio

ne causatorum Dominor Q[uo]rum citant[es] alt[e]r[u]m Stationibus
p[ro] de premissis Satisfact[ur]i in Ste Existen[te] in diem lodie
nam hore tunc sedem et provenien[te] partibus ip[s]o citat[o]rio et
quidem Actorea p[ar]te M[agnifi]cum Ignatium Kwaszeborski dis et Mis
Jacobi Kwaszeborski Patres sui Nre p[ro]p[ri]a habita hinc
et Actorea p[ar]te p[er] Paulum Sutkowski suo et aliorum suor et
Attorne p[ro]p[ri]o p[ro]sequente Actorea p[ar]te
Sutkowski p[er] M[agnifi]cum Ignatium Kwaszeborski assam Judicii Offi
Quor Sompareq et Seam Judicialiter Controversiarum
quibus quarum Controversiarum Judicium Seam de in Ducis
Causidici Decidendo Sitationes partis citatoriæ Suo ad Actu
ratum M[agnifi]cum Kwaszeborski Inscriptionem ad
Assistationem ejusq partis Actoreæ datæ et Concepti hoc
Q[uo]d Judicium Dilationem Inquisitionis partis citatoriæ Sedu
te Stationis et protestationis ejusq partis Actoreæ Sedu
ad Sequentes p[ro]s Festum Natalitis S[an]cti Joannis Baptistæ
modeq Terminum partibus Memorato citatoriæ in Gallegatura
dicis Sine ulla Sedatione Servando Somparendi per qua
periem Suo ad Actoratum P[er] Sutkowski Ceteroq M[agnifi]cum Kwa
szeborskiem et alios intentatum P[er] quem Causa Processu
tionis grauitorum et p[ro] Cognitione Mettalium Signobiate
P[er] Lempino et Kwaszeborzyno Sett[em]br[is] pronovetq quorum Sequi
tur Judicii Officij hujus non Competit proinde Judicium Officij
Quoq non debere Causam cuiq Eiden Judicium Senten
tiari Causam Candemq p[ro] Cognitione ad Sanctum et
M[agnifi]cum Cancellarium Celaterales Bloceq remittat Judicando Quod
Decretum P[er] Paulum Sutkowski Actor et Scribam Suo ad
Actoratum M[agnifi]cum Kwaszeborski p[ro] Juridico non Suscepit
veram ad Cog[nitio]nem in Sabbato Sabbi Causidici
Ex Altera Parte Kwaszeborski Recuperationem Sabbi Suo Causa
Quoq Judicem ad Audiendum Inhibitoria Sui Petitorii et Sui
et Mons ad Mont[em] cadeq Motum Sede locum Defendi prout

Sunt

laut, et M. Judex sentiens se in Commissis nihil quidpiam gravatum eandem Motionem admisit conservando terminum partibus memoratis utrisq in eisdem Judicijs Tribunalitijs Rni Petricoviensis sine ulla adcitatione tum dum et quando causa praesens ex Regestro sibi competenti Ulme clamata et vocata ad Judicandum incident comparendi peremptorium moverunt quoq et WW Kwarieborscij suprascriptae M. Judicem ad eadem Judicia Tribunalitia Rni Petricoviensis Actores principaliter agentes ex Quo G. Sutkowski in praetractionem Justitiae in actoratu eorundem suam interposuit Motionem eidemq Motioni Judicij locum deferri postularunt quam quidem Motionem Idem Mfcus Judex admisit et locum eidem ~~Motor~~ ibi ubi de Jure venerit detulit Trnum partibus memoratis utrisq in ibidem in tali in vigore tum dum et quando causa praesens ex Regestro Publico causae huic competenti clamata et vocata incident sine quavis adcitatione conservando comparendi peremptorium Decreti praesentis vigore

Sub actu Feriae Secundae pt D. Oculi Quadragesimalis Anno 1748
Banitus M. Kuczborski Succamerarii Zakrocimen. p. MM. Jaroszewski

In Termino hodierno ex dilatione anteriore majoris
praescriptae M. Citatae in Anteactis Judicijs recepta et per
Judicium Officij Praesen. data et concessa idq ad Sequentes
Querelarum Castrensium Plocen. Terminos ut pote
modernos, cum Termini ibidem Contenti Legitima Con-
servatione facta et hoc ex adcitatione Literali Sigillata
Castren. Capitt. Plocen. Zenoris Sequen. Thomas Grego-
rius a Dembowa Gora Dembowski Plocen. Plonscen.
etc. Capitt. Vobis MM. Catharinae de Gumowskie Re-
lict. M. Feliciani Kuczborski Succamerarij Terrae
Zakrocimen. Consorti Viduae Mari tu Egidio Kuczborski
Succamerariae ejusdem Terrae Zakrocimen. filio de Per-
sonis Bonisq Vestris Gnaliter Omnibus Vigore Re-
gio et Nostra qua hac in parte fungimur Capitt.
Authoritate Mandamus ut Terminis Querelarum Causa-
rumq Officij Judicijs Feria Secunda prius et pro-
ximius Ab hinc in Cro Plocen. Celebrandae personal-
iter et peremptorie Compareatis ad Instantiam MM.
Jacobi Jaroszewski Pillatoris Zakrocymen. et Annae
de Kuczborskie Terrae Zakrocimen. Succamerarissae invicem Conjugum
Actt. qui Vos et quidem Maritata Consors Cum Sui
M. Mariti Authoritate et assistentia Citant Seu potius
ad paratum Processum optentam Super Ott. M. Feli-
ciano Kuczborski Succamerario Zakrocimen. Marito
et Parenti Vestro Condemnationem revificatoriae revi-
ficando Vobis Causam et Actionem Judiciariam Morte
Ott. ejusdem M. Succamerarij Terrae Zakrocimen. Ma-
riti et Parentis Vestri respectu non Solutionis
restan. Dotis Summae decem millium Florenorum
Polonicalium Contractu Sponsalitio MM. Actoribus
assignatae et Ad Solvendum assecuratae ut hoc in pun-
cto Fusius id Contractus in eadem re Conscriptus et
Confectus obloquitur, interrupt. nec non decisam
Adcitant alterius Vobiscum ea in Causa jure procedi

Solutionem

Solutionem Summæ ejusq Dotalis decem Millium Florenorum Polonicalium restarum cum provisionibus provenientium et in Sublationem Condemnationis in Judicijs officij Nostri Super prædicto Ill magnifico Succamerario Marito et Parente Vestro obtentis pro te actoribus injungi ac pœnas respectu Contraventionis Contractus Sponsalitio Super Vobis extendendi decerni et id quod Juris erit pro exigentia Negotij Causæ ejusq Sententiari, Sitis itaq advenienti Termino parituri et Judicialiter responsuri Datum in Crocoviensi Feria Tertia Ante Festum Nativitatis S. Joannis Baptistæ proxima Anno Domini 1747 alias Dilatione eadem anteriore Majoris latione in se existente et provenientibus Partibus Ipsis utrisq et quidem Actorea per Gnum Antonium Malewski Inscriptum Plenipotentem citata per Gnum Jacobum Rzeczki inscriptum Plenipotentem idq excepto M. Egidio Rucborski Succamerarida Zakrocimensi Coram Judicio Officij Præsentis Comparens et Secum Judicialiter Controvertens tandem quoniam M. Egidius Rucborski Succamerarida Zakrocimensi Præsenti in Termino disparet et se Condemnare permittit proinde Judicium Officij Præsentis cum Comparente M. Catharina de Gumowskie Ill M. Feliciani Rucborski Succamerarij Zakrocimensis Relicta Consorte vidua Causam Præsentem Suspendit Suspensamq esse declaravit ad Convictionem disparentem quem disparentem pars præfata actum Coram Judicio Officij Præsentis Comparens personaliter et Terminum eundem hodiernum per totum Judiciorum tractum Legitime attentans ad Jus Juridicæ per Ministerialem Rni Gnalem Honestum Gregorium Rokiecki de Bronovo Judicialem Tribus et ultra Juris formam vicibus quatuor uti ante id ad post officiosum Arestum tempestive per Gnum Jacobum Rzeczki interpolitum et per Judicium Officij Præsentis Susceptum et Connotatum Clamatum et advocatum non tamen Comparens ill lucro Solutionis Summæ una cum provisione

provenien

Alias in toto seu pro toto Lucro Negotij Principalis
Adnitens Judicio Officij Praesens Judicialiter ac officiose
Condemnavit Ulteriorasq Tibi per Judicium Officij Praesens
fieri et Decerni postulavit et Judicium Officij Praesens
in vim ejusdem Lucri Legitime ea in Causa obtentis
decrevit Praesentibus decernit quatenus Citatus
disparens Summam pro qua Convenit una cum pro-
visione retenta in instanti Solvat idq Sub poena
Banitionis quae in Casu Decreto Praesens Contra-
ven nempe Summae non persolutionis ,, Prout de facto non est persoluta ,, ex nunc de-
cernit Mlis Pni Gnalis ad publicandam eandem Ba-
nitionis Poenam Additur et deputat Qui quidem Mlis
Satisfaciendae Deputationis suae a Judicio Praesens ha-
bitae memoratam Banitionis poenam ex vi Decreto Con-
traven Succubitt ac ipsummet Citatum Decreto Con-
travenientem esse Banitum Juri Communi Contrarium
et Rebellem hic in atrio Stubae Judicialis ac in
Alijs locis publicationi Consvetis Praesens Plurimis
Variae Conditionis et Sexus hominibus alta Sua
praeconica et Sonorosa voce proclamavit publi-
cavit et ad Notitiam omnium protunc Praesentium
~~in dubium~~ deduxit de quo Praesentem Idem Mlis
fecit e loco publicationis ad Judicium Suum Redigens
Relationem. Post quam publicatam Banitionis Poenam
Judicium Officij Praesens pro facienda in premissis
juxta Praescriptum Juris Communis Executione
Officium Competens videlicet Gnum Burgrabium Castrem
Plocen quemvis qui prius requisitus fuerit facilius ve
Conduci poterit addidit et deputavit qui G. Burgra-
bius ad primam partis actoreae requisitionem Decretique
Praesens exhibitionem eandem executionem de Bonis
Citati Jure Victi II faciat et peragat idq Sub poenis
Contra Renitentes Officiales Legibus Pni Sancitis
quam executionem Idem Citatus de Bonis Suis offi-
ciose peragendam per se aut Suas quasvis Subordina-
tas non audebit impugnare personas Sub Seorsiva
Banitionis perpetuae Poena Contra Impugnatores
Praesens interposito Decreto
II Non obstantibus quibusvis Jurium oppositionibus Rela-
tione ad Causam inscriptis et inscribendis

Dilatio Inquisitionis inr GG Sułkowski et Bromierski

In Causis et Actionibus Judiciariis infrascriptis binis prima quidem inr Instigatorem Judicij Officij Pren Ejusq Delatores GG Melchiorem Sułkowski Theresiam de Cieszewskie invicem Conjuges atq Limonem Cieszula et quidem Consortem cum Manti ~~[illegible]~~ Subditam pariter cum Dni authoritatibus et assistentia altores ab una, et Albertum Bromierski inhaerend procuri et obductioni coram actis authis Rni facta ~~ad~~ secundo super Ipsis Contumaciae poenam ad Judicium Officij Pren parte ab altera Citat Eisq pro Eo Quia Ipsi possessores legibus et Constitutionibus Rni quae neminem laedere, diffamare Concutere, alias violentias perpetrare fulent imo serio vetat et prohibent ausus est temereq Praesumpsit Bona Bonkowo Rmie cie Possessioni actis Subiectis sera nocte superinequitare Superequitand tumultus excitare, homines opprimere Concutere Convulnerare denique his non Contentus Curiam Actorum Superinvadere G de Cieszewskie Sułkowska verbis laesivis honorem nobilitarem Carpen afficiere Scutica ~~[illegible]~~ nullo respectu habito Converberare, vulnera in obductione specificata tam G Actrici quam praefato L Simoni Cieszula infligere, Insuper damna quot annis tam Actoribus Dnis quam Subditis possessioni actis Subiectis per ~~[illegible]~~ Inventariorum Impulsionem inferre, Porcum Subdito nullis de damnis inficere aliasq violentias Injurias exorbitantias furias in Interrogatorijs Futuro in Urno porrigend Specificand et omni Inquisitione deducend perpetrare, per quod Praemissa Conlleges Rni excessit, poenas exinde emergens ratione Praemissorum omnium Succubuit et in se Ipsi traxit, pro quibus super Ipsis Decernend ~~Citat advidend et audiend Praen~~ et Extendend altera Citat Praen altera quidem inr Instigatorem Judicij Officij Pren Ejusq Delatorem G Albertum Bromierski actorem ab una et GG Melchiorem Sułkowski et Theresiam de Cieszewskie invicem Conjuges B Bonkowo Tenutarios Possessores tum LL Simonem Cieszula Casimirum Dzwonek, Matheum Szych Joannem Sutorem et Nicolaum Famulum Ejus Joannem Cieszula Parentem Josephum et Casirum Filios Simonem Szopczak Joannem Pomczak Martinum,

providu

Providum Stanislaum Mlem, Albertum Marayda
lucam et alterum lucam Przedkie, Petrum Kotz
dek antonium Feledyn tum aurigam Ipsius
ad Psen de nn ignot aliosq Subditos de B: Ben=
kowo MM Mdzeuskich Congum Thesaurariorum
Vinicensium haeredit ad praesens GG Sulkiewskich
possessioni subiectt et excessivos mandata Do
minor Exequen et quid maritatam Consortem Cum
Ipsis mariti subditos quoq Cum Dominor ~~Ipsis~~
authoritatibus et assis Inhaerend proani Coram Actt
authis Rni facto tum Officioso Mlis ac NN ~~Arre=~~
~~sto~~ Circa Psen Citaonem sup subditos apud Ipsos
inrposito arresto secundo pt obtentt contumatiae
poenam ad Judicium Officij Psen parte ab altera
Citt idq Ex Eo Ipsis postpositis legibus Rni quae
neminem opprimere Contemptuare Jubent imo
serio vetant et prohibent attamen Ipsis in Con
vulsionem earund legum procedend nec Poe=
nas Con Transgressores sancitas formidand auri
sunt temereq Praesumpserunt se actt nullius mali
Conscium solummodo in negotio suo ad Cas GG
Sulkowskie advenien primo ex equo Ceassa
pt sibi Supraseris subditis Cum variis Instrumen=
tis baculis grandioribus fragellis et bidentibus ad id
Consulto Praeparatis de Audere huraiq prostra
re tumultus excitare baculis grandioribus Concu=
tere, Convulnerare ac pnt in oppressionem maioremq
postposionem Eund actt Iid GG Sulkowscy ad se
Convocare Convocatt diffamare dishonorare, oppri
mere verbis laesivis honorem nobilitarem denigran
afficere Psenq marito ex subordinaone Ejus p Consor=
tem Colaphisare framea in aulâ Ipsis Trium aure=
or hungaricalium valoris frangere, Summamq Eo in
Tumultu quinq aureor hungaricalium intercipere
Causare interrimereq ex bombarda longiori pulvere
sulphureo et globis bene onusta vix vita (ni Divina
Providentia Salvaret) non privare, de Subditis

Justitiam nolle administrare imo Excessus eorum=
petratos laudare, aliasq per multas violentias omni=
moda Inquisitione plenarie agere et prosequi pro=
ut de facto Commissa omnia executi sunt et quod
Con leges Rhi excessuerunt penasq exinde emergen p
qualitate facti et Excessus Ipsis una cum Solutione taxe vel=
oneris ac hamede prout de tam summa Quinq aureor Rhen
particulier circa oppressiones desuper succubuerunt
et in se susceperunt nichil ominus Pro statutitio=
ne Sublitor Supq expresso in cujus ad quem citantq
alias citatum et subscripsisse existere in Diem Jodi
cram Ven Cadem et provenien Partibus Ipsis ultrisq
et quid Actorea per J. Melchiorem Sillboustitelt
et alior ad hoc Citator et ad hoc citata simul et actorea per
J Albertum Bremiensis duos et alior Citator et ad
hoc prefat. Coram Judicio officij Ipsius Comparuit et
secum Ipsis Controverten quibus Partium Controver
sijs Judicium officij Ipsius Coram se inductis et
audiis Decidend Citatos Partis utriusq Combina=
trisq earundem Actoribus et reatibus hoc Judicium Ipsi
Ipsius dedit et Concepit Dilationem Inquisitionis
partis utriusq sue Contentis Citationum et Testationum
Partium Literas Ipsi ad sequendum quemlibet Causam
Plocen primus Mosq primus ad hunc Ipsius Ipsius Celebrand
primus Consuetudinis Partibus Memoratis
utrisq in Ipsis allegatis Judicijs sine quavis
ad citatione Termini Comparend Jhere mpetorium Ipsius
Vijs re

Dilatio Inquisitionis Inter JJ Precisseuli et Hot
towski de Plocene

In Causis et Actionibus Inscriptis prima quidem Inter
Instigatorem Judicij officij prene Ejusq Delatorem J. Dicti
cum Precisseuli Autorem ab una et J Valentinum Zot
towski de Plocene ad hoc reo protestatione Vultnerum obtinen
di secundo post obtentam Contumaciam penam ad Judi=
cium officij presene parte ab altera Citatum ideq proce=
dria Ipsi post positis legibus tam Divinis quam humanis Con
tra Transgressores Sancte Sine minima dilatione Ibi Occasione
imo Cum Alijs personis nitis et Contentiones per Ipsi Ederent
amicabiliter disponere primo in Suburbio Plocene Plocene
Judiciarys

ante

ante Domum Damati Stephan verbis inconvenienc
ttenerem denigrantibq affecit, Lesit diffamavit, in Duellum
lege prohibitum provocavit, framea Ensem pit, Vulnera Inflig ere
attentavit, et post vero effranata in malam Licentia Selopeta ad
privand ~~se autorem~~ se autorem Vita ~~voluit~~ procurare a nemine Autem
procuratis Selopetis Domum Suum abiecit et Ipsidem Acceptis Suis
propijs Selopetis pulvere Sulphureo et globis tam minoribus qua
Majoribus bene Onustis Eodem eadem die reversendo in Plebe qua aute
ired Debuerat Insidiavit, et ad se Autorem nihil ges diam mali ab
aliqvo Evenire Sperans ad Suum hospitium Eundem, Tempore Ve
spertino Cum Summa deliberatione et selopetis Insperate explosit
per quam Explosionem ~~eadem~~ vita non privavit, Vulnera tamen Eam
mid Inflixit ac mihi Letha li Causa Exstitit, Vestes Conjaculatus est
alias personas ad privandum Sui autoris vita Aborduare Curavit,
aliasq Violentias, Damna non modica Commisit, prout e Cone Supra
ex ~~pr~~ speas Leges provisum et penas tam Criminales quam Crimi
nales Succubuit et Inte Dedit progibus Super Ipso decernendo q pro
gande ac refusione Damnorum perpetuum Coadjutorum Curatoris Acto
ra qui dem Inter Gnosum Valentinum Burgrabium Castrense Plocense
actorem abuna ~~et Gnosa~~ Dionisium Precaszewski ad hærendo Pro
testatione Secundo post obtentam Contumaciæ penam ad Judicium
officij presente parte ab altera Citata ideq pro ea Dira Ipse non venti
penas Legum Cene Turbatores pacis et Securitatis ~~et Inquietæ~~ Sublicæ Aus
sunt teneregq Sibi assumpserunt nulla habita ratione ad se Autorem
primo verbis deprecantem Domum honesti Mutuam prevenit opprime
re Conautore, framea Convulnerare Vulnera Licet si non sunt obtur
dum ad Acta additum obducta, Attamen Omnimoda Inquisitio
num Genere probandi Inflig ere ex Selopetis ad Autorem taliq vod
ictibus Ejaculari aliasq pe multas Violentias in Interrogatorijs Ex
primendi peregerunt per qua premissa Leges Eni Transgressi sunt
penarq Eisdem Succubuerunt et ipse Dederunt qua propter Citant
alias Citationis Ejusdem Latio nibus in se Editis, in Libero hodiernam hmc
Cadem et proveniendi partibus ipsis utriq et qvid Actorea ptis, Citatis
Simul et Autor Valentinus Dionisius ~~Dionisius~~ Plocense ptis Gl Michael Pren
cipis Citatq et Autor ptis Coram Judicio officij Prem Comparendi et Inter
Controversiam qibus Controversiq partium Audiendis Tenendi pretactis
utrasq in Scriptis autoritatibus se decidere determinandi et Contentis, Citatio
num quarum ratione in presenti ~~et Dominus~~ pro amissa ~~Dominus~~ Judicium
Judicium officij prefectum ~~et~~ decisa
erunt ad Judicem esse prorogandum ~~Judicium~~ prout Judicium Inprimis Injuncto
secutione ulteriorq Controversiq ~~Citatis~~ Citatis se Judicis Causam
Deciendo Citationes partium Utriusq Combinatas Examinat Autoritatibq
et ratibq ad affectationem partium Causam metiendo Judicium decer
et Concepit Dilationem Inquisitionis partibus Utriusq super Contenta
~~Dominus~~ et pro testatione
tiae Michaelem Centuplis.

Citationem

Lit atienum et prōnum Earund partium rdēs ad Segvene
Dver Lanum Castrens Plocens Primes prior et prōs Primis ab hinc
in Castro Plocens celebrand Lonservando Primum partibz memo
ratis utriq; in prealleg atis Judicijs sine gravi ad citatione com
parendi Peremptorium presentes vr̄ ork Incontinenti Mlis Rni
Gnatio tone sibi Gregenti Retulerit de Lecto Actus et Juratis pa
tam Prōs Petri Zyblikowski Literas Regias pro Judicijs presentes Ves
vient Lub Gne Fassitato
Pro Parte Contra Pro Parte Contra Pro Parte
Precipue sibi contra Valebitmum de Stanislai de Lovene de Bonora
Precessivo et Litalis Seu Summas Libi Lavene Ipsa Concerne Subba
tho post Cineres prodime pretento et adverso vers Gnosas Precipue sibi
ad Bona Precessivo Michaelem Bonifacii de Lancellaria cum me
sent Zeria q̄rtā post Dominicam Invocavit Vadimonia et inde
prodime prosequenda Omnes Anno presente Quin et Earum pri
mus ex Egr̄ Lipenda Contumaciā Non obtent tempestive cin
se obtenzerem illarum in una Ipte gra Septimana detulit Ex
per tant pesunt Relegit et Depositione notificent decyo prene
Lit Mlis fecit Relationem.

Dilatio Infirmitatis inter D. Wegerski Raimo
dum Revdrendas Nieznilowski Canonicis Lateranens

Juxta actum Executionis in pascripto in Bonis in
fens nominatis officiose per inpas percipiatur D.
Burgrabium Castrens Plocens ea pedictur de manu
ejus Propria subscripto, Cujus Tenor Sequitur Ta
lis Actum in Kulbino Lentz Illustris ad mod
Reverendi Alberti Nieznilowski Canonici Regula
ris Lateranens hereditō Labbathe post Cineres prox
Ao Dni 1770 Coram D. Antonio Chmielewski BC Plocens
in Presentia Nobis Martini Purzycki et Josephi Przybo
wski nec non Mlis Regni Inquis Profidi Mathei Susi
li de Przybowo magna Austrentia et Juratis actum prese
entibus Ego D. Burgrabius Plocens satisfaciendo
mihi officij mei ac additum a Judicio Terr Plocens
habitis ex instantia Joannis Lophus Nieznilowski
olim Jacobi filii primi voti D. Jacobi Kuniat Wegierski ad
pens Secundi Voti D. Petri Wegierski Lenis mantis et
ab eod repetitus actoris Juterinens Vigore
eiusde

mnationis de acta ejus in Cro Plocen Feria Secunda
in Crastino Festi Sanctae Agnethis Virginis et Marty-
ris anno praesenti super Illm admo Rndo Alberto
Miecznikowski Canonico Regulari Lateranen Conven-
tus Cervenen Praeposito Wieczfinen et Kulkinen
Patruo et Summam infraspecificatt Inscri-
bente tum Gnosis Antonio Laurentio Marianna
Gnosi Joannis Mitobędzki anna Skalinski Ger-
truda in ante Virgine ad praesens vero Gnosi
Rembielinski Consortibus et Constantia Virgi-
ne Innupta Filiastris et Filiastralibus Miecznikowski
Citt Jurevictis occasione Summae Mille
Quingentorum Tyne Polon ex Summa originali
Duorum Millium Tyne provenien actis authen-
ticis Regni super Bonis Kulkino per cunae Illrem
admo Rndo Miecznikowski Canonicum Late-
ranen Actrici una cum Provisionibus Inscriptt ad
tot requisitiones per suprascrum Illrem Rendum Cano-
nicum uti Inscribens nolle persolutionis nec pro-
visionis ab eadem Summa velle pensionis obtentt
et publicatt ad Bona suprascriptt cum NN et Mlis
in Acta nonatis condescendit Jurisdictionem suam
p vocem suprafatt Mlis promulgatt fundavit et
Partes ad coparendum suo coram Officio Burgrabi-
ali acclamare injunxit quo in Termino Circa re-
productionem Condemnationis supra de acta no-
natt per Plenipotentem Actricis comparens plr
Ipsmet Illris ad mo Rndus Miecznikowski
Canonicus Lateranen orig Maliter Cittus et Inscri-
bens Eandem Executionem his Verbis Bronię tey
Exekucyi gdyżbym się Imcią Panią Węgierską
a Siostrą moią był rozsądził, żebym niedział kto oney

do

do prawa assystuie że zas niewiedziałem kogo siebie
JmPani Siostra za assystenta do prawa obrała y
dla tey racyi dałem się wzdać ale się teraz z JmPa
rozsądzę, Impugnavit et fieri non admisit, qua Im-
pugnatione attenta Idem Gnus Burgralius Czerw
Plocen ab eadem Executione supersedit et Causam
hanc cum toto effectu ac Partibus rursus ad Iu-
dicium Officij Castren Plocen proximius ab hinc in
Castro Plocen Celebrandum unde emersit pro finali
decisione seu sufficientiori Convictione remisit
remittitq Praesens Terminum Partibus memoratis
utrisq in Praallegatis Iudicijs sine quavis adcita-
tione conservandae comparendi Peremptorium.
Antonius Chmielewski Burgralius Czerw Plocen
manu propria. tum quoq ex adcitatione Lite-
ratis Sigillatis Castren Capitis Plocen Tenoris Se-
quentis Thomas Gregorius a Dembowa Gora Dem-
bowski Plocen Plonscen etc Capitaneus Volis Perillu-
stri admodum Reverendo Miecznikowski Alberto Cano-
nico Regulari Lateranen Conventus Corvenen in Wiecz-
ffnia et Kulikino Praeposito infrascriptis Summam
Inscribendam tum Gnosis Antonio Laurentio Marian-
nae et Joannis Miłobędzki Annae Gnosi Francisci Ka-
lenski Gertrudae et Josephi Rembielinski Consortibus
et Annae Virgini Innuptis Miecznikowskim tum
ejusdemet Joanni Miłobędzki, Kalenski Rembie-
linski sic ad Causam praesens spectare videmini de
Personis Bonisq vestris gnaliter omnibus Vigo-
re Regio et nostra qua hac in Parte fungimur Capitis
authoritate mandamus ut in Terminis Quaestionis
Causarum Officij Iudicijs et 2da prius et proximius ab
hinc in Castro Plocen Celebrandum Str ac peremptorie com-
parentes

pareatis ad Instantiam Gsae Sophiae Miecznikowska
olim Jacobi Filiae Primi olim G. Jacobi Kwiatkowski ad-
sens Edi voti G. Petri Węgierski Laesis Mariti et ab-
eodem repulsae Actricis quae vos et quia Maritt actt ac
Maritt tum Virginem Innuptam Citt cum assa de
Jure competens ad paratum Processum paratos quos-
vis Ternos et Juris gradus paratas condemnatio-
nes binas ac earum remissiones post mutatum
Statum Virginalem in matrimonialem sequendo
quosvis anteriorum Terminorum defectus eosdem
meliorando et hoc respectu Summae Mille Quingen-
torum Tynę Polonicatt ex Summa originali Duorum
millium Tynę provenien per Illustrem admodum
Reverendum Albertum Miecznikowski Canonicum
Lateranen actt Inscriptt unacum provisione ab eadem
provenien ex Bonis Kulikino non Solutionis Citat, et ad-
citat ulterius voliscum ea in Causa procedi Jure Solu-
tionem Summae Mille Quingentorum Tynę unacum pro-
visionibus assignari Litis expensas refundi et id
quod Juris erit decerni et Sententiari praesens Cita-
mini et adcitamini seu potius Tu Illustris admodum Rende Mie-
cznikowski uti Inscribens pro satisfactione omni-
moda praemissorum omnium adcitaris Litis Termino
advenien paritari et ad praemissa haec et ~~omnia~~ alia
cretenus enarrandae et Judicialiter proponendae respon-
suri Datt in Crō Plocen Feria Quarta post D. Invo-
cavit Quadlem proxa Anno Dni 1748. In Termino
itaq hodierno vigore praeinsertae Remissionis ac adcita-
tionis conservationisq Ipsius Trni in Diem hodiernam
Lme cadens et provenien Partibus Ipsis utrisq et quidem
Actorea per G. Joannem Chmielewski Plenipotentem
Inscriptt. Citata per G. Antonium Malewski Camera-
rium Terrae Zawsztenen Coram Judicio officij praesens

Comparens et secum Judicialiter controvertens quibus Partium Controversijs Judicium ~~officij~~ praesens coram se inductis exauditis reponens Laborezo Nicolao Stanizak Infirmitatem Citto Illmo ad mae Rdo ~~Alberto~~ Miecznikowski Canonico Regulari Lateranensi admissibilem Juxta mentem Legis ad praestandum Juramentum adinvenit et ad pronuntiandum Ipsi Juramenti Rotham Mtem Regni Gnalem Honestum Gregorium Rokiecki Judicio adstans ad dedit et deputavit quod Juramentum praestans per comparens Partis actu est Ipsi indultum tamen ad repositionem ejusdem comparentis hoc Idem Judicium Dedit ~~et~~ et concessit Dilationem Infirmitatis suprascriptae Illmo ad modum Rendo Miecznikowski per Ipsi medium Juramento corporali dictante Lege novella comprobandum cum Caeteris vero Citatis Judicium praesens Causam praesens suspendit Suspensamque esse declarat idque ad Sequentes Querelarum Castrensem Plocensem Trrtos prius et proximius ab hinc in Cro Plocensi Celebrandum Conservando Terminum Partibus memoratis utrisque in praeallegatis Judicijs sine qua vis ad citationem comparendi peremptoriam. In Continenti M.R.G. H. Gregorius Rokiecki de Bronowo authus et Juratus scribat Relatio Juxta stilum Cancellariae ad Bnam Kublino T.b. post D. Invocavit Quadrem proxime praeteritum anno praesens. etc

Dilatio Majoris inter SS. Pokrzywnickie.

In Causa et actione Judiciaria in praescriptis inter Instigatorem Judicij officij praesens ejusque Delatores Nobiles Stanislaum et Albertum Pokrzywnickie Fratres inter se Germanos actu abana, et SS. Thomam Pokrzywnicki tum Mariannam Krajewska Invicem

conjuges

Conjuges Dominos atq Laboriosos Petrum et Stanisla-
um Dymki ac Laurentium Subditos de Bonis Ja-
damy Jabłonowo, et Uniesżki nativos in omne ma-
lum et nefas effrenatos excessivos Mandata Domi-
norum suorum exequentes et quia Consortem ~~[illegible]~~
Mariti Subditos autem cum Domini authoritati-
bus et assistentijs inhaerendo Protestationi Vulne-
rum Obductioni ac Visionibus Damnorum ~~[illegible]~~
~~[illegible]~~, per ~~[illegible]~~ Ipsos Circa aegrā
valetudinem Actoris P. Stanislai Pokrzywnicki
ob nimiam Concussionem in Lecto aegritudinis
decumbens ~~[illegible]~~ Causato coram Actis authoritatis Senifeud
~~[illegible]~~ Secundo post
obtentam Contumaciae poenam ad Judicium officij Praesens
parte ab altera Citatos idq pro eo Quia Ipsi praecipue
P. Pokrzywnicki non Observatis Legibus tam Divi-
nis quam humanis ac Fraterna Charitate Dilectio-
neq Juxta Praecepta Divina proximi ~~[illegible]~~ actu in vi-
cinitate secum existens ductus odio et rancore nul-
la ex ratione Viam Literam cum suprascriptis Sub-
ditis Licentiosis interceperunt, Intercepta eadem Via
Ipsi P. Thomas Pokrzywnicki oblitus Timoris Dei ad se actu
ex bombarda Longiori pulvere sulphureo et globis
bene onusta explodere attentavit ac post Subditos
suprascriptos ultro pro oppressione ac interemptio-
ne actu in Virgultis Locavit seu Locaverunt, oppri-
mere concutere, et interrimere consulto ~~[illegible]~~ noli-
Litarem Personam baculis Praegrandibus demandavit
seu demandarunt, Ipsi vero Subditi Licentiosi in
omne malum et nefas effrenati se actu in manus ra-
paces captum, more Tygridis humi prostratum baculis
enormiter concusserunt convulnerarunt vulnera
enormia ac Concussiones In obductione specificatis
inflixerunt et interimere iam humi Jacentem conati
sunt, morbi gravis per aliquod Septimanas sub tempus

ostatis Causarunt Damna Inventarijs ultro in fru
mentis et pratis non modica Causarunt et iterum
iam via ~~vita~~ vivum existens interimere omnino Ipsi
G. Polrzywnicki Subditis ejusdem Licentiosis manus et
pedes frangere ac falcibus consecare demandavit,
Qui Subditi Misericordia ducti hocce nefandum
Scelus perpetrare noluerunt et iam via vivum
et spirantem reliquerunt, comburere ~~[illegible]~~ se
actt iam in lecto aegritudinis decumbens omnino
attentarunt denique Secundaria vice ad interimendum
se actt praefatt Subditos consulto ordinavit arbores
Plantatas in horto actt fregit, Ipsi vero G. Polrzy
wnicki ad inferendum damna sibi actt Causare sub-
ordinavit insuper saepissimis temporibus tam se
actt quam G. Albertum Polrzywnicki Fratrem Ger-
manum infestavit tum et alias oppressiones et in-
jurias omnimoda Inquisitione probandae peregerunt
Offa in manibus baculis fregerunt et mutilarunt per
quod Leges et Constitutiones Rni excesserunt poenasque
succubuerunt et in se traxerunt qua propter Citatus
ad videndum et audiendum pro sumendis distinctis
super Ipsi poenis tam Personalibus quam Crumenalibus
et pro Solutione Taxae vulnerum ac Damnorum per Ipsi sibi actt
Causatt tum quoque pro statutione eorundem excessivorum Subditorum
pro sumendis de Ipsi poenis merito facti condigni
qui Subditi praesens Citatione arestantur praesens alias
Citatione eadem Lutiore in se existens in Diem hodiernum
Lme cadens et provenientem Partibus Ipsi utrisque et quidem actt
per N. Stanislaum Polrzywnicki suo et aliorum actt
nomine plr Citata pro interesse GG. Polrzywnickich
Conjugum et Subditorum eorum de Bonis Jabłonowo
Gadamy per G. Antonium Chmielewski, pro interesse
reliquorum per G. Adamum Mikołajewski Coram Judicio
officij praesens comparens ad repositionem comparentis

Partis

Partes Ejd hor Jdr Judicij dedut & Co nessis Dilatio
ner Magnis D Thome Polarzyw nichi pro qua Causas
magis ne in pertantis in Judicijs Inobedientie Regni
Poloniarum attentat q haec Dilationes Literatorijs
quata reper provocabit Documentis in sequentibus
Juer clarga Postea Vocem Primis prius et Juo di meis ab
hinc Cras Celebrandis cum Cetenis Judicijs hoc Causam
Dem suspendit suspensas q ipse declarat ad cujus
quem. Conservando Terminum Partibus in memoratis ultro
Judicijs seine citta adductatione cor parendi Peremptio
rium hec q in contenent M D S A Magnis Nobilibus de
Magno Nostris et Juratis Scribat Relatio ad Bonne
Gallo nowe Feria 4ta post D Invocavit Quadrag prae
sentis anno Dem huc et de quis primum ex qua pre
nia contumacie est Attenta Per praeveante Absentia
ner illius in una integra Septimana detulit experta
rit pro cuius, reliquit et deputatione retroscripti de qua
pridem Dem Mbs fecit Relationem

Dialis Inquisitionis Inter DD Surerlochi et Petrikowski

In Causa et Actione Judiciaria In tractu pt Inter Instigatore
Ludricio officij Generis Dilatatore ex Gnosor Stanislaum Surerlochi
Mathiae nem Nobilis Stanislaj Rumanski Consortem ut il
Surerlochia et quid Consortem Inquisitentia mandi
obtinuerit et Inquisitionem [illegible] ad
Scandalum obtentam primam penam et Banno ab
ab Una et Casimirum Petrikowski ad haredo Ob ductionem et
Protestatione quam alijs Authenticis Inuocat secundo post ob
lecta per Contumacie penam Judicium fabe ab altera Citatum provisa
ipsi in Vilipensionem Legum Inquisitionis procedendo Ausus est Inparera
pere agere Actricem Nlem de Surierlochia Stanislaa nulle
habita Occasione opprimere Cencutere vulnerare Inflidere hu
mi aliquoties nem attenta state provecta in Campo Ventra
prostrare collapidare et vita ita non privare morbum tamen
gravem Cum periculo vite ad huc usq Causare et variabi
nem Sensuum Causa Edtitere In super tam Sand Nlem
Stanislaa grem Gnosor Surierlochi ausus Lacerare diffa
mare varijs in locis honoren traducere in virtan pulanica Ma
nifeste

nifeste diffidare et de hoc illicito Ausu Coram vanj personis gloriari dijs et per multas violentias Oppressiones Injurias Damna in Interrogatorij futuris in Dicto periculis Expensis et Interesse executas Omni Inquisitionem genere probandi pro ejus bis et alijs premijs Omnibus ac pro Solutione stat. et Custodiarum et pro plenius pro qualitate facti et demeretis dicti Superbe Inbeyandis pro verae citatur alias ipse Latione in se existente in diem hodiernam Ime cadens et proveniens partibus ipsi utrisq et Curie Actoree per Egregium Succerlochi Cur et aliorum Advocatis pro citata per Egregium Johannem Chmielenski Coram Judicio officij presente Comparentibus et quibus Controvertentibus ejus bus Controvenijs pribus Contradictoriis per tum Judicium officij presente Coram se Inducti Exandi decidendo citatio nem pro parte Actorea ad affectationem Cujus hoc est Judicium dixit et Concepit dilationem Inquisitionis partis utrisq super Contenta citationum et Replicationum partes Rubanowski ady ad sequens Querelarum Castrense Cracov Omnes primus et proximis ab hinc in Crastinum Locum celebrand Omnium partibus memorat utrisq in prealleg Judicijs citatis quarum ad citationem Comparendi Peremptorium pro Contineri tis Mandatis Regijs Monitis Egregijs Scabinis dicti de Rabsztyn Actoribus et Juratis palam Kurtzia citationes Literales Regestrand pro Dni Rem servient dicti Comparati ad citatum ad Rem Feria Quarta Cinerum Rem ad Quartam post Dominicam Quadragesimae proxime Instantis Anno presenti Quam et Quas primum et ejus pena Contumacialis pte Actoris alterius Justa stilum Cancellariae.

Banitus Egregii Succerlochi pro Zakrzewski

In Termino hodierno et ad citationem Literalem Regestrat Castrense Cracov Rem Servientem Thomas Gregorius de Dembowa Gora Dembowiensis Rem Castrense Cracov et Capitaneus Ribi Nobili Jacobo Egregii de persona Bonis et Juris Omnibus ubique Regni et Notata qua hac in parte fuerunt mur Capitaneatus Authoritate mandatus ut in dicti Judicatorum Causarum officij Judicijs Feria Secunda primis et proximis ab hinc in Crastinum Castrense celebrand pro ac peremptorie Compareas ad Instantiam Dominae Jacobi Patroni et Agnethis Andreae Rachowski Consortis Filiastre Zakrzewski olim Egregii Zakrzewski efficaciter dicentis Succeporum actionum Juris post Translationem Termini Seu Termini Si quis actoribus ibi non prosequationem Causae Rem sunt translapsi Inhaerendo Scripto manuali per ipsi in personam Supradicti

citus

Sumptuosi olim Stolami Falkowski Super Summam Centum
Imi Polone Dati [illegible] et de hucusq non persoluti Stantes seu
potius ad partam Decretam possessionis petratam q dilationem ma
joris condemnationem hac in parte absentis pdecessant ullo q
tenus ea in causa pure procedi [illegible] quod Jurisdictionis decerni et ex
tendi an Solutionem Summe supra expresse una cum provisione
instantaneam injungi presentes [illegible] Sibi Imo advenientes
petunq et Juditer Respondunq Datum in castro Stocen
Anno a Celebrata post Aneres prodima Anno Domini
1748 In diem hodiernam [illegible] cadentes et provenientes [illegible]
[illegible] Prefata par Autorea Coram Judicio officij
presente per suum plenipotentem Comparente et Imo
cum hodierno per totam Judicionum plene audientiam
ime attentans memoratum Actatum ad jus Jurisdictionis
et ultra jum formam juris q tuor [illegible] per
Mtr Gregorium Relicchi de Imo Judicem ut
ante ita et post officium strictum tempestive per Cursum Mtrum
Judicialem Interpositum et per Judicium officij plene susceptum
ac Connotatum clamat et voce ad instantem Comparentem
in Lucro Solutionis Summe alias in toto seu pro [illegible] Lucro
negotij sui principalis ad mittente Judicij officij plene Ju
dicialiter ac esse Condemnavit ultimoratq Ribi per Judici
um officij plene fieri et Exequi postulavit Cujus postulationi
Juriq Communi Judicium [illegible] ut licite Annuendo in vim
Justa Lucrata in Causa obtenta Decrevit presentes Decernit q pe
tens q Actus Actus Summam pro qua Convenitur in instanti
persolvat Sub pena Juris q pro in Casu Decreto Effecto Contra
ventionis nempe Summe Superius expresse non persolutionis
qui de facto non est persoluta et minus Decernitur Mtris
Omnibus tenere et observare Judicium nouus Judex ad publicandum
et Juris penam per Judicium officij plene additus et De
putatus qui Juridicis Satisfaciendo Deputationi sub qua Ju
dicio presente habito memorato Juris penam modo supradicto
obtenta ac ipsimet Actati plene in Imo dispositi epe Banitum
Juri Communi Contrarium et Rebellem huic in Atrio Stabe Judicis
ac in alijs Locis publicationi solitis plene plenissima Nobilitate
ad Judicia moderna forum publicum Congregata alta chia
Clonica et Sonora voce proclamavit publicavit et Noticam Omni
um protunc plene in Judicium deduxit Ego plene Idem Mtris Et loco
publicationis solito ad Judicium suum Rediens sicut Relatum
Post quam modo supradicto publicatam Juris penam Judi
cium officij plene pro faciendo in premissis justa Descriptum
Juri Communi Executionem officium Competens Videlicet Jozef
Burzabski

Burgrabium Castrens Leucens addidit et deputavit
dominos Dominos Burgrabios Satisfacion
dominorum officij sui additionij et a Judicio p[rae]sente habite Exe
cutionem de Bonis Citati ad primam partis Actoree Registrationem
Decreti p[rae]sentis Exhibitionem facere et peragere teneb[itur] id[em] sub
penis contrarenitentes officis legib[us] Imperat[oris] nemo vero Exper[ti] Exe
cutionem officiose peragendam nec posse nec suas p[er]sonas id[em] sub Ordi
natas audeat impugnare personas id[em] sub securitate Bonis perpe
tuo pena qua contra impugnatores p[rae]sentes interponitur Decre
tum continent[ur] Nos Gregorius Sobiecki de Bronowo Authus et Juratj
palam fatemur Quia Ipse additationem literalem sigillat[am] per Dominos p[rae]
sentes Edictum Citat[ionis] additat ad Bona Citatorij Curiamq[ue] Additati
Ibid[em] Die Sabbathi post Cineres proxime p[rae]sentis Anno p[rae]senti
detulit expertam posuit pub[lic]at[am] et depositione Notificant de
quo p[rae]sens Literalis fecit Relationem

Dilatio Mandati Inter Gregorium Radratowskie Rydzynskie et Druchowski ac alios

In Causa et Actione Judiciaria Impetrata inter Egregium Actorem Judi
cij officij p[rae]sentis ejusq[ue] Delatores Nobiles Matthaeum Cinegonda
Nobilis Joannis Stanislai Marianna Nobilis Druckici Ru
dzienski Consortes atq[ue] Therepiam Virginem Innuptam Dru
chowskie Fratrem et Sorores et Inter se Germanos olim Martiani
Dilectum et Filias et quidem Mantat[ariam] ac Virginem de jure Compe
tentis actores ab una et Jnoses Mathaeum Druchowski ac Sophi
am primo olim Nobilis Stanislai Rydzynski Secundi ad pr[a]esentes
Nobilis Mathej Ranowski olim Antonium Laurentium et
Evam atq[ue] Franciscam Filios et Filias Rydzynskie tum Michae
lem Antonium Hironimum Petrum Radratowskie olim Ca
simiri cum Quondam Marianna de Rudzinowskie procreatos Filios
et quid Mantat[ariam] Consortem ac Virginem seu Minorennes
Cum manti ac Tutorum de Jure Jnhibentium authoritatib[us] q[ue]
et assistentijs Radhaerendo Prout Coram Authentico Instant
Secundo per obtentam Contumaciam penam ad Judicium offi
cij p[rae]sentis partis ab altera Citat[ionis] Literis Jnhibitorijs
rium Legum Ordinem procedendo quae neminem Injuriare opprime
re Jubent Imo Inhibent et prohibent attamen ipse et quid pri
mara ipse Druchowski est Sortem super Bonis hasce Citat[ionis] sub p[rae]sentis
Cujus Tutores Solicitatores per officiosam Traditionem dimisisse
in Possessione sua in hucusq[ue] ab actu Traditionis detinere ipsum
Fructum singulis annis percipere subducto dispendere edificia
Ruinare Jnseminationes Absque debito perdere Actores in tetu et
amictu nolle Supplicitare nec ad Possessionem Expetitorij Bonorum

propria

1697 788

propria velle admittere pmo actores & aliquem Franciscum Ru
dzienski ac consortem ejus circa libertatem Dose pionem se se op
ponere opprimere & dere diffamare dishonorare prout diffa
vit diffamavit insuper intentata vertere res vana mobiles
servitio legestp Cohnetal mummerta a quibus cempta Patris
olim Matthiam Druchowski ac Consortis Ejus Parentum Derelict
cum supratenpt NN Druchowskie et Lydzyńskie intercepit et in
huius non restituit aliasq injurias omni Inquisitionum Gene
re proband et deducend pn interrogatoria de quibus specifican
pregerunt et perpetrarunt pro ejus pcipijs Ruhut omnia
pro Dimpione Ejus d Sortis pro imjungendaejusne Desolationis
sortis ejusd ex Bonis Hanry Sibi ac dispersionis subditorum
Condefensione ac Extraditione Documentorum varionum bon
inventarionum rerum Mobilium Clenodionum quor Gene Citantur
alias citatione ipsi Latores se Existentes in Dhem hodiernam
hnc Cadem et provenient peremptorie ipse utriq et pro Actorea
per Nobilem Franciscum Rudzienski Cheset aliorum actorum
nne pti citata ide pro interesse & Mathie Druchowski per Ernst
thi Con Kagienski pro interesse Reliquorum citatorum per Gene
rosum Valentinum Con Storski Coram Judicio officij pzend Compa
rone et Secum Judicialiter Controvene quibus controvene postmo
dum Judicium officium pzelati Edendi & Deneg Competens & Matthie Druchowski Producend Exempo
tentiam ide in instanti Pand ad depositionem Cause hoc ad Judici
um Dedit et Concessit Dilationem Octo Causas majori in pertantia
Rei & Druchowski in Judicijs Tribunalitijs an Personam ne attentat
quam Citationem Literatorijs justa legem probatis Documents
ide in Scriptis Querelarum Castrens Armis prius et prodimius
aplindi in pro Stocene Cele Lefrand Cum Cetens vero Rei Judi
cium Causam pzenc suspendit suspensam q epe Se elevant
ad Sordi Scripte Regre Latum Castrens Armis Con servando
Armum partibus memorat utriq in allegatis Judicij ohne
que ulli citatione Comparendi peremptorium prorsus
pn Contenente in Rei Actoris Gregorij Heluedzki de Bronowo authe
et Juratis palam Scripta Ipsi Citationem Literalem sigillabar
pro Armis pene Scripte ide cene Stab citat et gerd cene & Matthe
um Druchowski ad Scena Nagordi cene NN Lydzyńskie ad Sce
na Lydzyne cene vero pn Radratowskie ad Scena Prerad
Cunasq Citatorum Ibid Citt Omes Scena Sexta pertineres pri
me Octobris Anno Gene tum et Ejus primam ex qua pena con
tumacie est obtenta tempestive ande obtentionem illius infra
integra Septimana de tuit Expectavit pozuit Relegit et de posites
re Notificavit de quo pene Rei Mtis fecit Relationem.

In causa et actione Judiciaria in prasera Inter DD Nicolaum Parentem et Matthiam Burgrabium Civem Plocens filium Pa
gienslie adores abuna et Meum Antonium Dziatynski
olim S Joannis Dziatynski Pastrum et [illegible]
parte actoream [illegible] in hærendo cum pto manutati per olim
meum Joannem Dziatynski Patruum Suum Super Summa Centum
Tyn alcomodatam dicta ad Judicium officij Civ parte ab altera
citatum ide pro Eo Quatenus Ipse Summam Tympam Centum
Tyni unacum provisione ab Actre seu data Epis descripto proveni
ente non excedendo Summam Originalem Edicendi et Acretan
ati Successor Naturalis Bonorum Chojnowa Possessor perso
veat et restituat ideq citatur ad Plenum et audiens Pro ad per
solutionem Tympi Summe cum Provisione altera tanto adcreba
per Sententiam Judicij officij nostri Strictis Litis Expensis
Compensari demandabat plene alias Citatione ipsi Latiore
te in se Existente in Diem hodiernam hinc Cadent et proveniente
et Quia Actorea partibus ipsis utrisq et quia Actorea per S Mat
thiam Dagienski Civem Plocens suo et Parentis sui nomine pro citato
per S Provisorem Subsenij Civ Coram Judicio officij plene Compa
rente ad Depositionem vocce Dedit et Conexhibuit Relationem Ma
gistri Antonio Dziatynski ex qua Causas majoris Importantiæ
in Judicij Archipiscopalis Petricoviensis attentat quam Dilatationem Libe
rationis Pastæ Legum pro habit Documentis in Sequenti Proximo
Castrum Plocens primis primis et proximis ab hinc in Civ Plocens
celebrand Conservando Primum partibus memoratis utrisq in Valle
Gut Judicij sine quavis admotatione Comparendi Per Cum pro
ni ubi Ipse Intendentis Mr Matthæus Kobielski de Pronoro Authe
et Juratus pro tam Rite Dicti Citatorem Literalem Scriptam
pro primo plene Servient Exhibens ac ad Relationem Chojnowo
ski a Retro apert Domizicam Inhibuit Quod Ten Deinde Prend
Actoream Tumet Epis primam eaqua plene Contentum acid
pondent obtend Temporiveante obtentio nem illius in
Una Integra Septimana detulit Exportari posset Relignt
et Depositionem Notificavit de quo plene Lis Mr sent Relationem

Dilatio majoris Inter Paczkowski et m Neborski Capitaneum de Chanowo

In Dmo hodierno ex Relatione Authentica Civis Capud Cechans
iens Renovis Ejusmodi Actum in Arce Cechanoviens in
Primis Proxime Causarum officij Judicij Civ Cechanovien
cum

Continuatione Anteriorum Causar in Diem hodiernam
Incidentibus Feria Secunda post Dominicam Remini
scere Quadtem pxa Anno Dni 1748vo Coram officio et Act
pxene Castrens Capit Ciechanoviens pls Comparens
M R E Providus Nicolaus Bartnik Authus et Juratus offo pxen
notus petam Rvit Quia Citationem Literat Sigill Copiae
in fraserie Similem pro ~~Trnus~~ Querelarum Crene Capit
Plocens Serviens in Tenore Sequens Thomas Gregorius
a Dembowa Gora Dembowski Plocens Plonsecens etc
Capit Tibi M Antonio Nieborski Capitaneo Ciecha
noviens de ~~personis~~ Bonis tuis gnaliter Omnibus
vigore Regio et Nostra qua huc in parte Fungimur Ca
pit Authoritate mandamus ut in Trnus Querelar Causarum
officij Judicij Crene Capit Plocens Feria Secunda prius et proximius ab hinc
in Castro Plocens Celebrand pls ac peremptorie Compa
reas ad Instantiam G Petri Paczkowski Actoris Dnte ex
officio Capneatus tui ad vicinum Forum pxens Crene Capit
Plocens Inhaerendo Scripto Certo manuali manu tua
Subscripto Super Summam Infrascript in Ciechanow
Die 2da Junij Anno pxe Elapso 1747mo in Personam
Actoris dato et Actis Crene Ciechanoviens Feria Sexta in
Crastino Ft Sacratissimi Corporis Christi Domini Anno
eod parte Roborato Citat pro Eo Quatenus tu Summam
Duodecem Millium Florenorum Polonorum ex Summa Majori
Tredecem Millium Florenorum Polonorum in Recensito Scripto
Specificata Proveniens a se Actore parte Actualiter
Levat in Aureis ~~tid~~ ~~tum~~ Hungaribus quem libet nu
merando per Florenos Octodecem "Tibi accommodat" pro Tempore et Tmo
in Supra Exarato Scripto Solutioni Praefixis et assignat
Eyd Actori Solvas et realiter Enumeres quare pxene Cita
ri Sis Trnd advenient periturus et ad Premissa Judicis
Responsurus Datum in Cro Plocens Feria 2da post D.
Quinquagesimae pxa Anno Dni 1748 ad Bona Prae
visitat Curiam Citati ibi Sit Die hodierna in Actu
Contenta ~~de quo~~ Extradit de quo pxens Eyd M. Relatio

ex Actis

et Actis Crene Capit Ciechanoviens reptum Correxit
Grabowski manu propria Legit Białobrzewski Locus
Sigilli Castri illius In diem hodiernam tmē Cadens
et proveniens partibus ipsis utrisque Actorea per Ex Anto
nium Mulewski Cameranum Terren Zawkrzens Ple
nipotentem Inscript Citata per Ex Matthiam Ba
gienski Coram Judicio officij Crene Comparens ad
Depositionem Comparens Locce Judicium Dedit et
Concessit Dilationem majoris M. Nieborski Capi
tanio Ciechanoviens et quo Causas majoris Im
portantiae attentat in Judicijs Crene Ciechanovi
ens quam Dilationem Litanatorijs juxta legem
probabit Documentis in sequens Querelarum Crene
Capit Plocens Terrus prius et proximus ab hinc in
Cro Plocens Celebrandae conservando Terrum par
tibus memorat utrisque in pallegatis Judicijs sine
quavis ad citatione Comparendi peremptorium

Dilatio majoris Inter SS. Głuchowskie et Jez.

In Causa et actione Judiciaria infrascripta inter Ex
Victoriam Dzierzanowska Gnosi alberti Głuchowski
consortem actu ab una, et quia Maritus actu cum
marito Ipsius authoritate et assa, et Gsum Joannem
Jez in haerendo Inscriptioni authentice facta ad
Judicium officij praesens parte ab altera Citatum
pro eo Quatenus Ipsius Summam Quingentorum
Sex Tymphone et Sextarij unius una cum pro
visione retenta nostro coram Judicio in instan
ti ejus actrici persolvat pro quo citatur ad vi
dendum et audiendum Ipsius ad persolutionem Sum
mae superius expressae una cum cum provisionibus
ab eadem proveniens Sententia Judicij officij praesens
stringi ac id quod Juris et Justitiae erit decerni

et senten

AA 130

et sensentiam presens alias citatione cum Latore de premissis in se existens in Diem Lodiernam Legime cadens et provenien Partibus Ipsutrius et quibus autorem per Jnocum Joannem Chmielewski Jnscriptum Personaliter. Citto Joanne Getz per Dantonium Chmielewski cum Judicio offert presens comparens ad repositionem comparentes citati hoc Judicium decrevit et consensit Dilationem majoris Jnocu Joanni Getz ex quibus causas majoris importantiæ in Judicijs Tribunalibus Regni Petencionem attentat quam Dilationem Literatorijs Juxta Legem probetur Documentis in sequentibus Querelam Castrens Tuis prodimius ab hinc in Castro Posnan Celebrandis Conservando Terminum Partibus memoratis utrisq in prealle-gatis Judicijs sine quavis ad citationem comparendi peremptorium. Huic in contenti Mus R. P. Gregorij Rolicki de Bronowo authe sentiæ Relato id Bona Lambert Juxta datum in Gatione positi anno Dene

Dilatio Jnquisitionis inter MM Zoraunky et Zielenska.

In causa et actione Judiciaria Jnstantia Jn Primo hodierno ex adversarie Literali Sigillata Castren Capitl Storens Venerabilis Thomas Gregorij à Dembowa Gora Dominus Thomas Gregorij Storens Plebanus etc Capitaneus Vobowski Storens Plebanus etc Capitaneus Vobowski Storens Plebanus etc Capitaneus Vobowski

Hedvigi Virginibus Innuptis Filio et Filiabus
Zielenskim Bonor. Gluzek haeredibus necnon
S. Laurentio Wegrzynowski Eorundem seu sortis
in Bonis Eisd. Gluzek sitt modo quovis Pos
sessori de Personis Bonisque vestris gnalis
omnibus vigore Regiae et nostra quahac
in Parte fungimur Capitaneali authoritate
mandamus ut in Trnis Querelar. Caurarum
Officij Judicijs F. 2da prius et proximius ob
hinc in Cro Plocen. Celebrand. prsbs ac pe=
remptorie Comparcatis ad Instantiam
M. Joannis Zerawski Ensiferi Kawskrzen. Dni
tum Lalberti Subditi de B. Dunay Eitq
1058 Antonij Glenicki Pauli Zaborowski Jo=
annis Maciewski Famulor. Actor. Quivos
et quid subditus in assia Competen. Mi
norennes vero cum Tutor. de Jure Circum
ven. authoritatibus et assis Citant seu po
tius ad post Translapsum Trnum Trnum
seu Trnos si qui sibi acto ob non prosecu=
tionem Causae Prsen. sunt translapsi
insimul rectificatorie rectificand. vobis
Causam et Actionem Judiciarium mor
te et M. Josephi Zielenski Vexilliferi
Dobrinen. Mariti et Parentis vestri inter
rumpta nempe ad paratum processum To
tum et integrum Paratas Condemnao
nes tam sup. olim M. Marito et Parente Ve=
stro quam Te obtent. respectu attentar.
rioventiar. ac aliar. Intervenientiar. in
processu originali expressar. p. olim M. Maritum
et Parentem vestrum ac alios Perpetraonis
adcitant advidend. et audiend. vos ad satis
factionem Commissor. ulterius vobiscum ea in
Causa Jure procedi poenas in Sublaonem
Condemnaonum Sup. olim M. Marito et Pa
ren. vestro ac Temet Ipsa obtentar. Decerni

Cæteraq pro Causæ et Juris exigentia Con-
vos Statui et Sententiari Sitis Termino advenientes
Parituri et Judicii respensuri Datt in Cre Plocen
Fia 3tia pt Diam Invocavit Quadlem pro Ra
Anno Dni 1748 in Diem hodiernum Hme
Cadens et provenien Partibus ipsis utrisq et qui-
dem actorea p Laboriosum Albertum de B Du-
nay Subditum in Assia M. Pauli Zorawski
Ensiferi Zawskrzen Dni sui sue et alior
Actor nne prsbr Citata pro Interesse Reli-
ctæ et Successor dni M Zielenski Vexilli-
feri Dobrinen per G. Antonium Chmie-
lewski pro Interesse G Laurentij Wy-
grzynowski p G Matthiam Bagienski
Coram Judicio Officij Pren Comparen et
secum Judicii Controversien Quibus Partium
Controversijs Judicium Officij Pren Coram
se Inductis exauditis Sufficien Compa-
ritione ad Inventa Partibus Experiri
mandat quod Dnum Comparens Partis
Citatæ pro Juridico non suscepit sed ab
eod Mcum Antonium in Zakrzewo Za-
krzewski Vexilliferum Junior Vice Capitaneum
Cren Plocen Causæ Pren Judicem ibi ubi de Jure
venerit ut Juris et Moris est movit idq Mo-
tioni Suæ Interposito Locum deferri postulavit et
M. Judex Sentiens se in Pmissis nihil teme-
re egisse imo omne Juris gradum obser-
vasse eand motionem non admisit de qua
non admissa protestat Judicium cum Par-
te reprotestat in Experimento Teneri Par-
tem ad Docere Partem Citatam de Termino
et Contentis Citationis Suæ ~~Judicium Officij~~
et ut doceat idq Iniustan Judicium Offi-
cij Pren decrevit et quoniam docuit pro-
inde Causam prosequi Injunxit in prosecuti-
one Competen actione ad inventa Parti
Citata directe Respondere mandat in

Directa responsione Judicium decidend. Adcitationem Partis Actoreae suspensaq decisione processus ad affectationem Ejusd. Partis Actoreae hoc Idem Judicium dedit et concessit Dilationem Inquisitionis Parti utriq Sup. Contenta Citationis et prouanis Partis Actoreae idq ad sequen. pt ~~F. H.~~ S. Jueretarum Castren. Plocen. Tmos post Festum Nativitatis Sancti Joannis Baptistae Incidend. Conservando Unum Partibus memoratis utrisq in Vallegatis Judicijs sine quavis Adcitatione Comparend. peremptorium Hicq in Continen. M. R. G. H. Gregorius Rokiecki de Bronowo Authcus et Juratus palam Renovit etc etc ad Bona Gluzek seu Sortem ibidem Sitt utrasq F. 4ta post D. Invocavit Quadlem proxe praeter anno Curren. etc Scribat Justa Stilum Cancellariae

Justa Actum Executionis infrascripto in B. inferius nominand. Offe per G. B. C. Plocen. Expedito ac manu Ejus propria Subscripto Tenoris Sequens Actum in B. Chromakowo Sabbatho post Dnicam Invocavit Quadrtem proxo Anno Dni 1748 Coram G. Nicolao Brzezinski B. C. Plocen. in Praesentia RR. Joannis Zgliczynski et Rochi Stawiski nec non M. R. G. P. Adamczyk Casimiri de Stawisino Authi et Jurati actum praeter acclamans, qui G. B. C. P. Satisfaciendo Muneri Officij Sui ac Adcitationi a M. Antonio Zakrzewski in Zakrzewo Vexillifero Zawskrzen. Vicecapitaneo Castr. Plocen. habito ex instantia M. Nicola in Laszewo Szydłowski Subjudicis Terrae Zawskrzen. Acto Jurevincen. Vigore Condemnationis de Actu Ejus in Castro Plocen. Bzda pt. B. S. Catharinae Vet. M. in anno proxe Elapso 1747 Super M. Michaele Kucborski Notarius Rmi Plocen. Acto Jurevicto respectu Summae Viginti Unius Aureorum hungaricatorum unacum Provisione ac Poena Lucta Dicto adjudicato non Solutionis in Lucro Ulteriori obtento et publicato ad Bona Supraseratum RR. et Mli in actu notatis Condescendit Jurisdictionem suam

offerte

Offe fundavit et Partes utrasq ad Comparenq suo coram officio
Burgrahali acclamare injunxit quo in Termino circa reproduc
tionem Condemnationis per Plenipotentem Partis actoreae
supra de actu Notato a Parte Cito pl. Comparens B. Anna Brzę
tycka Ramula Eanq Executionem his verbis Bronij by
Exekucyi niedopuszczam Imieniem Pna Mego Ktorego w Do
mu Niemasz Ktory ma Juchne do W. J. Mci Pana Pod
Sędka y onego w cale uspokoić chce impugnavit qua
Impugnatione attento Jg. G. B. C. Plocenq ab Eaq Execu
tione Supersedendo Causam Plenq ad Judicium officij
Castrenq Plocenq primosq et proximos in Castro Plocenq
Celebranq Termnos rursus ob spem Plenq Satisfactionis
Finali disjudicatione Etiam cum Impugnatrice unde Emersit
remittit remisitq Plenq Termum Partibus Memorato utriusq
in Palligato Judicijs etiam Impugnatrice sine quavis adcita
tione Conservanq Comparendi peremptorium Nicolaus Rzeczi
cky B. C. Plocenq manu propria In Termino itaq hodierno
vigore Praesertim Remissionis Conservationisq Ipsi Termini in diem
hodiernam Incidenq et Provenienq Tfata Pars actorea coram
Judicio Officij Plenq pl. Comparens et Termum Eunq hodier
num per totam Judicior Plenq audientiam Itme attentans
Memorato citato ad Jus Juridice per M. D. G. H. Grzegorzow Do
liecky de Brono Judlem tribus et ultra Juris formam vicibus
quatuor Clamato et vocato non tamen Comparenq in Lucro
ultimarie fortis finalis ac indilatae faciendq Executionis
alias in toto seu pro toto Lucro Negotij sui Principa
lis admittenq Judicio Officij Plenq Judliter ac Offe Conde
mnavit ulterioraq Sill per Judicium Plens fieri et de
cerni postulavit et Judicium Officij Plenq Juri Com
muni postulationiq Ejusq Partis actoreae uti Licite an
nuendo in iam Ejusq Lucri Itme Ea in Causa obtenti
decrevit, Plenq decernit quatenq G. B. C. Plocenq quicquid qui
prius requisitus fuerit facilive per Partem actoream Conduci pote
rit ad primam Partis actoreae requisitionem Deinq Plenq exhibitionem

ultimariam Executionem fortem finalem ac indelatam de Bonis citati
Jurevicti officiose peragatae non obstante quibuscumque Juris
oppositionibus nec Juridicis defensis quae omnes Dicto praesente
amoventur et annihilantur Relatione Inscripto vel inscribendo
idque sub Poenis in legibus Dni descripto Removero Eandem Exe-
cutionem ultimariam fortem finalem ac indelatam de Bonis citati
Jurevicti officiose peragendo nec per aut suas quascumque sub
ordinato audebit Impugnare Personas idque sub Exorsiva Ba-
nis perpetuae Poena Contra Impugnatores actuumque imitato-
res praesente interposito Dicto Super Vero anteriori Executionis Im-
pugnatrice ac Eo Cujusnne Impugnato Praefata Pars actorea
petiit Poenam Bnis perpetuae decerni aliaque in talibus fieri
solita Juridice Exequi postulavit et Judicium praesens Juri
Communi postulationique Ejusque Partis actoreae utilitate
annuendo Super Eadem Impugnatrice ac Eo Cujusnne Im-
pugnato Poenam Bnis Decrevit, Eandemque Impugnatricem
ac Eum Cujusnne Impugnato esse perpetuo Banitam Sen-
tentia sua declaravit ad quam publicandam Bnis Poenam
Suprascripto Gregorium Robiecki Judicio suo adstante addi-
dit et deputavit qui quidem Mtis Satisfaciendo depu-
tationi suae a Judicio officii praesente habitae Memorato Bnis
poenam Super Eadem Impugnatrice ac Eo Cujusnne Impugnato
obtento ac Ipsimet Impugnatricem ac Eum Cujusnne Impu-
gnato est esse perpetuo Banitum Juri Communi Contra-
rium et rebellem hic in atrio Aulae Judicis ac in aliis
locis publicationi consuetis praesente plurimam Robiette ad Ju-
dicia moderna forumque publicum congregato alta sua praeco-
nica et sonorosa voce proclamavit publicavit et ad
notitiam omnium praesentium praesente in dubium deduxit de quo praesente
Jg M Eloquentiae Solito ad Judicium suum rediens fecit Relationem ptque Publicato
Bnis Poenae Judicium praesens pro faciendam in praemissis Juxta praescripta Juris Communis Executione
Causam hanc cum toto eius effectu ad M Loci Capitaneum seu MM Locorum Capitaneos sub
Cujus vel quorum Judicatione praefato Impugnatrix ac Is Cujusnne Impugnato cum Rebus
Subest vel consistit remisit remittitque praesente

~~202~~ 193 Dum

Sub actu Oculi 22. 1748.

Baniti Judæi Drobinen. p. M. Bonkowski Thesaurarium Plocen.

In Causa et actione Infrascripto Judiciaria Inter M. Valentinum Bonkowski Thesaurarium Plocen. Actt. ab una et Perfidos infidelesq. Judæos Abrahamum Marcu Poznanski Icek Kopper Jakubowicz totamq. Sinagogam Judæorum Drobinen. Inhærendo Scriptt. manuali Super Summam 1000 tynphonum per ips. M. Nicolaum Szydłowski Subjudici Terrestri Zawskrzen. datt. tum Cessioni per Eundq. M. Subjudicem Terrestrem Zawskrzen. M. Actt. factæ Super Eand. Summa factæ ad Judicium officij psen. parte ab altera Citatt. pro eo quatenus ipsi Summam Suprascriptt. 1000 tynphonum Polon. una cum provisione ab Eadem provenien. per sententiam in instanti persolvant et enumerent pro quo citant. ad videndum et Audiendum alias Citatione Eadem latius in se obloquen. in diem hodiernam legitime Eaden. et provenien. partibus ips. utriusq. et quidem Actt. per G. Antonium Malewski Camerarium terrestrem Zawskrzen. Plentem inscrum Coram Judicio officij psen. Comparen. et Secum Judicialit. Controvertentibus quibus Controversijs partium exauditis ipsata pars Actt. Coram Judicio offi. psen. personalit. Comparens et terminum Eundem hodiernum per totum Judiciorum tractum legitime ipsos ad Persolutionem Suprascriptt. summæ 1000 tynphonum Una cum provisione per sententiam judicij officij psen. stringi et decerni psen.

attentans memoratt Citatt ad jus ju
ridice ~~vicibus~~ tribus et ultra juris
formam vicibus quatuor per MRG
H Gregorium Rokiecki de Bronowo
Judicialem uti ante ita et post
officiosu arestum tempestive
per S Adamu Bojanowski inter
positt et per Juditium officij prsen
seceptt et Connotatt clamatt et vocatt
non tamen Comparen in lucro
Solutionis Summe alias in toto seu
pro toto lucro negotij sui princi
palis admittente Juditio officij prsen
Judicialit ac officiose Condemna
vit ulteriorag sibi per Juditiu
officij prsen fieri et exequi postu
lavit cuius postulatibus # cuius Comp. Judiciu
officij prsen Annuend in vim eiusd
lucri legitime la in Causa obtentt
decrevit prsenq decernit Quatenus
memoratt Citatt summa Candem
pro qua Conveniunt sibi Actt in
instanti persolvant idq sub pœna
banitionis quæ in Casu Decreti prsen
Contraventionis nempe Summæ pfa
tæ non pesolutionis prout de facto
non est persoluta Super eisd Citatt
prsen in terno disparen ex nunc de
cernit ad Candemq publicanq ba
nitionis pœnam suprascriptus Mlis
Rokiecki per Judicium officij prsen
ex nunc addit et deputat quiqui
dem Mlis satisfacienq deputatio

ni

ni a Judicio pren habitto memoratto
Banitionis pœnam modo ut pmis
sum est obtentto et per Juditium offi
cij pren decretam ac ipsosmet Citatto
pren in Terno disparen esse banitos
juri Comoni Contrarios et rebelles
hic in atrio stubæ judicialis ac
in alijs locis publicationi solitto
pren plurima nobilitate ad juditia
moderna forumq publicum Con
gregatto alta sua pconica et sono
rosa voce pclamavit publicavit
et ad notitiam omium ptunc pren
in dubiam deduxit de quo pren idem
Mlis eloco publicationis ad judi
cium suum rediens fecit relatio
nem postquam publicatto banitio
nis pœnam Judicium officij pren
pfaci enq in pmissis juxta pscri
ptum juris Comonis executione offi
cium Competens videlicet G Feli
cianum hisielewski B C Plocen
addidit et deputavit qui quidem
G B C Plocen Eandem executionem
de Bonis seu mercimonijs Citatto pren
in Terno disparen non obstantibus qui
busvis jurium oppositionibus relatio
ne ad Cassanq in scriptto vel in scribend
ad primam partis Actto requisitio
nem Decretiq pren exhibitionem
facere et peragere tenebit idq sub
pœnis Contra renittentes officiales

legibus Rni Sanctus Rg in Con
tinuata Mtl. H. Gregorius. Ro liecki
Debrorowo judiciales et juratus
palam recognovit qui ipse citatus
nec literales ligellato presentis pre
sertim edi Contra ipsum citato
ad oppidum Drobin Synagogam
illor ibidem sito Feria Sexta
post Dominicam Invocavit Decadra
gesimalem prima Anno presenti de
sex.

Banitus G Ostrowski B C Plocens per
G Sawczuk

In Dei nomine Amen Anno a Nativitate ejusdem millesimo octingentesimo vigesimo septimo Indictione quarta Pontificatus Sanctissimi in Christo Patris ac Domini nostri Domini Leonis divina providentia Papae duodecimi anno tertio die vero Mercurii decima mensis Martii Hora quasi nona ante meridiem Pontificante in Ecclesia Cathedrali Plocensi Reverendissimo in Christo Patre ac Domino Domino Joanne Casimiro Episcopo Plocensi Comite Regni Senatore Assistente Solio Pontificio Archipresbyteratus Plocensis Vicario Generali Reverendo Domino Joanne Nepomuceno Kwiatkowski Archipresbyteratus Plocensis Vicario Foraneo

Ill.mi

Rni Gnalis Honestus Gregorius Rolucchi de Bronowo
Judicialem Tribus et ultra Juris formam
vicibus quatuor Clamatis et vocatis non tamen
Comparentem in Lucro Comportationis Regestri
Rerum Mobilium Fatis et Consortis ejus
relictis, alias in toto seu pro toto Lucro ne:
gotij sui Principalis admittens Judicio
Officij Pzens Judicialiter ac Officiose Conde
mnavit, ulterioraq sibi per Jm Officij Pzens
fieri et decerni postulavit Cujus Postulationi
Jm Pzens utilitate annuendo in vim ejusdem Lucri
Lme ea in Causa obtenti decrevit Pzensq decernit
quatenus Pfatis Cit Regestrum Rerum Mobilium
Fatis et Consortis ejus relictis Comportet idq sub
pena Baonis quae in Casu Ito Pzens Contra
ventionis nempe Pfatis Rtri non Com
portationis prout de facto non est Comporta
tus ex nunc decernit Mtis Rni Gtis Hone:
stus Gregorius Rolucchi per Jm Officij Pzens
addit et deputat, quicquid Mtis satisfaciens
Munere Officij sui additionis a Judicio Pzens
habitis memoratae Baonis poenam modo ac Jm
met Cit esse Banitum Juri Communi Contrarium et
rebellem hic in Actio Stuffae Judicialis ac Jnatis
locis publicationi solitis Pzens plurima Nobilitate
ad Judicia Moderna Forumq publicum Congregatis
alta sua Pronica et Sonorosa voce proclamavit
publicavit et ad notitiam Omnium protunc
Pzens in dubiam deduxit, de quo Pzens ut Mtis
e loco Publicationi Convento ad Judicium
suum rediens fecit relationem post quam
publicatae Bationis Poenam Jm Officij Pzens pro
faciens in Missis juxta Pzenpte Juris Commu
nis

Juris Communis executione ad Mcu Loci Capi
tanum sive Mtis Locorum Capitaneorum sub
cujus vel quorum Jurisdictione praefatae Citatae
Cum Bonis suis Subest vel Consistit remi
sit remittitque praesentis Citationis praesentis vigore

Baniti G. G. Mogilnicky et Sękowsky per G. Dzie
gielewska.

Juxta actum Executionis inscriptum in B. Praeterea
nominatus officiose per Infraspecificatum G.
B. C. P. expedit ac manu Ejus propria Subscriptum
Cujus Tenor Sequitur Talis Actum in B. Ignaze
wo Abramki G. G. Ludovici Sękowski tum Petri Mo
dlinsky et Conegondae de Sękowskie primi de
G. Alberti Mostowsky sedi ad praesens nuptus
invicem Conjugum atque Successorum minorenium
Ejusdem de G. Mostowsky cum memorata G. Sęko
wska in primo Matrimonii Thoro praevaricatorum
Citatorum Jure victorum haereditatis Salbatho in Cra
stino Ft. Purificationis G. V. M. Anno Dni 1748
Coram G. Jacobo Kęsicky B. C. P. in praesentia Nobilis
Ignatii Umienskiego Thomae Włoczewsky nec non
M. R. G. P. Stanislai Pawlakowicz de Willa Zagoty
authi et Jurati ad actum praesentis acclamationis assu
pti Quicquid G. B. C. P. insistendum legibus Rmi de
paragendis executionibus eorum sanctis vigore
magistri officii sui ad B. Suprascriptum cum supra
scriptis Nobilibus Ministerialibus condescendit Jurisdictio
nem suam officiosam per suprascriptum Mlem fon
davit pacem et securitatem publicam circa Ejus
modi actus officiosos de lege servandum quo visto
dixit Partes utrasque ad sui Comparationem
quod dictum Mli acclamare injunxit ad cujus Mlis
acclamationem praebens comparens Nobilis Josepho
Dziegielewski nunc Nobilis Magdalenae Stubi
cka

cka Consortis Suae Actricis Jure vincen reproduxit
poenam Bnis Cum Ejus publicatione in lucro ulte=
rioris fortis faciend Executionis de Actu Ejus
in Castro Plocen Feria Secunda ante Festum
Sanctae Margarethae Virginis et Martyris Pra
Anno Domini Millesimo, Septingentesimo, Qua=
dragesimo Septimo. et hoc in Causa ~~et Actione~~
ratione Summae Trecentor Tyn polonicall
per olim G Adamum Sekowski Parentem et Avum
Ipsi Actrici Jure Vincen una Cum provisionibus
ab eadem provenien non persolutionis Super Citt
Jure victis Superius Expressis obtentt et publicatt
vigore Cujus Condemnationis et Ejus publicationis
petiit ~~sibi~~ Executionem fieri et per=agi et licet
quidem ad Impugnand nemo Comparuit, Sors ve=
ra Citatt Jure victor non Est Sufficienter Convicta
proinde G B C P ne Cui partium praejudicium ali=
quod inferre videat ab eadem executione Super
sedit Causamq praesen Cum toto Ejus Effectu ac Par=
tibus ~~Ipsis utriusq~~ memoratis utrisq in praallegatis
Judicijs prius et proximius ab hinc in Castro Plocen
Celebrand Sine quavis adcitatione Comparend
peremptorium Jacobus Rysicki B C P manu propria
In Trno itaq hodierno vigore praeinsertae remissio=
nis Conservationisq Ipsi Trni in Diem hodier=
nam ltme Caden et provenien praefata par Actorea
Coram Judicio Officij praesen prsis Comparens et Trnu
Eund hodiernum per Totum Judiciorum Tractum
ltme attentans memoratos Citatos ad Jus juridice Tri=
bus et Ultra Juris formam vicibus quatuor per M R G H
Gregorium Rokiecki de Bronowo Judlem Camall
et vocatt non tamen Comparen in lucro ultima
riae Fortis Finalis ac indelatae faciend Execu=

admittendum officio Gren Judicis ac officiose condemnauit, attendendo Sibi per Judicium Officij Gren ea in causa fieri et decerni postulasse. Et Judicium Gren in rem Ejusd Lucri stimæ ea in causa obtenti decreuit, prout decernit, quatenus D. Jacobus Kyrski Bell Eandem Executionem ultimariam sortem finalem ac Indilatam ad primam Nominatam Partis requisitionem Dicti Gren exhibitionem Semotis quibuscunq Juridicis oppositionibus relationeq ad capiendum Inventoria vel inscribendum aliisq Juridicis defensis non attentis quæ in genere omnes pro nullis censentur Gren Deus de B. Catalog Jurisconsultorum Juxta et peragat Idq sub pœna Contemnentis Officiales legibus Regni Semota nemo vero Eandem Executionem ultimariam sortem finalem ac Indilatam per se Suosq quosvis Subordinatos audeat Impugnare Teneatur Idq sub pœna Centum per petuel quæ Contemnatores actuum Officiosorum Citatores Gren interponitur Decreto.

Dilatio Mayoris Inter M. Torawski et Gr. Malewskie

In Termino hodierno ex Relatione Authentica Arene Capitaneo Vispogrodiense Sigillata Denoris Secretarii Actorum in Castro Vispogrodiense Bona Secunda post Dominicam Reminiscere proxima Anno Dni 1726 Coram officio et Actis presentis Arene Capitaneo Vispogrodiense pro Comparens In. Gr. Stanislaus Casimirus Cyganski de Auzdowy Authlus et Procurator pro tanquam Sufficiens ad Dictandi Relationis stylum publicæq Fidei Citationem Instrumenti Copiam similem Sigillatæ ultimæ Stylo Speciali Expensarum Capite In Martinum Torawski Primerniki Pistillum Clocene de Nobilium Lotharingi et Tot nowski Arendatorem Gr. Malewskie Creatorem prædictum Juxta Relationem Camerariæ Officij Judicij Castrensis Capitaneatus Clocene Spectante et Pertinente tali Thomas Pegotius a Dembowa Gora Dembowski Clocene Glonscene et Capitaneatus Vobis Gr. Adamo et Georgio Malewskim in Pertinentiis Summisq Decimarijs Utriusq Horene et quæ Specialis de Nobilitate Indigenatus Malewski de Summa in Bonis Cystalino hærente Loco Concernente quæ apud Malewskim præsentem Citationem Recepatur et ossa Arestato

Innotescatur

Innodatus ac Reus Vester quoliter Omnibus Vigore Regio
Vestro ejusq hac in parte fungimur Capitaneali Authe mandamus
ut coram Vobis Judicio nostro officij Cabreni Plocene Penecsecunde
prius et postmius hac vice in Castro Plocene celebrandi pli ac peremp
ptorie Compareat ad instantiam M. Martini Zoraysti Pincerni
nie et Ultri Plocene Actum Nobilium Josephi Rutkowski de Zamudi
Ejusd M. Zoraysti Exponendi Delatoris Nobilis Zolnoysti Ut de Zamudi
egis vos inhorando Proposit Sua coram Actis Authis Breviter ac
sulneratim Capitul obductionis Citent ideq pro eo Quia vos palpe
atis Spretis Legibus Regni Auctoritate Vestra Temere praecumpsistis
Nobilem Josephum Rutkowski Zamudzan M. Zoraysti Pincernie
Ultri Plocke in causa Realitatis per Civilem Diem M. Principa
lem in via publica ac libera Opprimere et violenter ad Vestra
nam in Carcerem Ecclesiasticum Ad adducere Ibidq ad ductum Enormis
crimen Contra Leges Regni Commississe et Capitulare Nisi Nobilis Zolnoysti Pincernie
Plocene Actitatus Sanguinis Fundi Verbis Protestationis Suae ut
dictum est Diffamare Sicq quod cum Statuta Regni Processibus
Penas Epis Exemptas in Constitutionibus Magnis Super Vobis decer
nere et Irrogare Citationi ac Secundo pro obtinendum Contumacie
panam in Officio Cone Plocene ad citationi ad Videnda et Audienda
vos ratione Omnium aliorum Actus in Protestatione ac Vulne
rum Obductione adpenam Poenis personalibus et Pecuniarijs
Libr panis Ceteris pro Causa Presenti Exigentia quod Jus et Leg
ratio postulare videbitur Statui Decerni et Sententiari Actis Statu Primo
adveniente pandi et quidem ad premissa Omnia et alia Quae Vobis in
Primo Primi proponenda et Declaranda Quorum Dat Plocke Feria Quinta post
Dominicam Quadragesimae Anno ad Feria Octabiano Cunctatione
Sibi Die Decimo Quinta in Actu Contenta Exportata Obductae Possessionis
Summa Georgij Malczewski Sibi hujusce ad Depositionem Familiae Curiali
Sibi Quae Notificasse Decreto Quinto Die Mensis et Actus Relationem et Actus
Castrum Capitulo Respondendi Testium Nostrorum manu propria Locus
Sigilli Cabrionis Sunt quod et Relationi Literali Sigillata Cone Capitul
Plocene Penonis Regens Thomas Gregorij Adamus Zoraysti Domini
Plocene Nonnulli Etc Capitaneus Vobis Gl Adamo et Georgio Malczewski
de Personis Vestris Regni Inter Omnibus Vigore Regio et Nostro quod hac
in parte Fungimur Capitaneali Authoritate mandamus ut in Primis Die
relatus Comparendi officij Judicij Feria Secunda prius et postmius
ab hinc in Castro Plocene Celebrandi pli ac peremptorie Compare
atis ad Instantiam Instigatoris Judicij officij Nobilis Ejusq Delatoris
M. Martini Zoraysti Pincernie Ultri Plocene et Quando per obtinendum
Contumacie panam Instrumenti Domini tum Nobilis Josephi

Rutkowski

Katherine Damuti Actor Pro vos pet ... Laurence ... Ptr ... Romanum ... Pbr ... Laurence ... Pbr ... Laurence ... Pbr ... Laurence

Laman Actorem ab una et M Stanislaum Lasowski de Vera
torem Lavene Inherendo Scripto certo Manu ali Super Cum
mam Presentorum Dyne Sdi Actoris dicto tum quod Mam
Sub Cram actis Authenticis Sui fact ad Judicium Officij Prene
parte ab altera Litat idq pro Quatenus Ipse Subintendere
centorum Dne una Cum Provisione ab eod Summa proven
end Sibi Actori pers Lvat Citatur Igitur ed Prodend et Audi
end ad persecutionem Quod Summul una Cum Provisione
per Sententiam Judicij officij nostri Strenge et Compellido
futionem Instantanea cum Integri accedq quod Juramenti et Ju
Litis Decerni et Sententiari Prout Citatione ipsi eod
Citatore inde Litteras in dicendo Respondendum Conclud et pro
veniend partib Juris alias et quidem Actorea per Franciscum
Judicis Citat per Sebastianum Malewski Comparuit Ita
stitit Coram Judicio officij prene dum pareret ad repetitio
nem Comparen pocedendum Edit et Conceptum Citationem
Majus mis Stanislas Lasowski Veriatem Juramenti Quod
Causas Mayus Jnpertanti ed Judicij Tribunalitij Lus
Petri cui ne attentat quam Citationem Litteratorij justa
tem probabit Documentis in Sequeri Quorelatum Prene
Plocen Primo prius et prostimius abhinc in Crastinum Celebrand
Plocen Conventum Partibus memorat ipsum in praedicto
rum Judicij Curia quo in ed citatione Comparend Peremp
torie Judicij Curia quo in ed citatione Comparend Peremp
ptorie Jn Contentis in Citatione tus Decernendis Lucendi Ad
Pronunciand Authis et Juratus Dus Sententiatus ad Sonam Lar
wosci Cholewicz Sabbatho post Crucis Anno Prene proxi
me Preterito etc Sententiatus Justa Formam Cancellariae Relatum

Banitus Zglenicki per Zalewski

Jn Dno hodierno ed adjutatione Literali Regillata Prene Capitis Plocen
Plocen Sequen Thomas Grzegorzewski Dembowa Jurisdem Borzyszkowo Plo
cen Plocen de Capitaneatus Dni Andreae Zglenicki de persona Cas
rum tuis gnaliter Omnibus in genere regni et Nostra qua hac in parte
Dignitatis Capitaneati Authe mandamus ut in Omnis Quorelarum
Causarum officij Judicij Pen a Secunda prius et prostimius ab hinc
in Crastinum Diem celebrand per ac peremptorie Compareas ad Instan
tiam Mri Jacobi Patrui et Agnethis Andreae Crucherowski Conjugis
Filiastrae Falkowskich olim Adami Falkowski Mentuter decapi
Successorum Actorum Quae et quidem mandatum Actoreum Cum cla
mantis Authe et apud post Praedapsum Diem seu Dies si qui
sibi Actoribus obnon prosecutionem Causae sunt Praedapsi

Inherendo

Inhaerendo Scripto manuali Super Summam Quadrig: intra
Script. una cum proone a data in Scripto Expressa in personam
Suprafati olim Ill. Adami Zalinewski dato non Solutionis Citant
Jllustrius ad paratam Decretum Evictionis ad citat ulteriq; cum
ea in Causa jure proceedi ac id quod juris erit Decerni Solutio
nem praeinserte Summe una cum provisione Instantaneam
Injung. et Sententiari presente Sr Dno adversante partes
et Judex Respondere Datum in Civ Ploceni Feria Sexta post
Cineres proxima Anno Domini 1748. In diem hodiernam
hac Causa et proveniens prefata pars actorea per suum Plen.
potentem per Comparens et Annum hanc hodiernum per totum
Judicium Plen. Tractum hac attentans memorat Citatu ad
Jus Jurisdic per Mr. Ill. Et. Ill. Gregorium Koluecki de Bronowo Judicem
in Eas et ultra juris formam ab Ibus quatuor uti ante etc. et post offi
cium Arestum tempestive per Hanc Mlem Judicialem Jus expo
situm et per Judicium officij presens Suscriptum ac Completum da
mad et vocat non tamen Comparente in Loco Solutionis Summe ali
as in toto seu pro toto hujus negocij sui principalis admittente
Judicio officij Plen. Judex ac ipsa Condemnant ultenorag. Rei per
Judicium officij Plen. fieri et Decerni postulavit Ajus Deputationi
Judicium officij mentu utiliter Annuendo rectum Curs Lucri hac
ea in Causa Votenti Decrevit presenq; Decernit Quatenus Prefatu
Citatu Summam pro qua Convenitur in Instanti Solvat Sub pena
Ans qua in Casu Oblato Decreto Contraventionis rempe Summe
Stat de non persolutionis prout de facto non est persoluta etnunc
Decernitur ad hoc Capitaneu Gregonius Koluecki de Bronowo
Judex ad publicand Hanc Ans penam per Judicium officij
presens [illegible] additur et Deputatur Dri quidem Mis Satisfaciendo
moneri officij Sui additionij a Judicio Plen habiti memorat Ans
penam modo premisso obtentam ac Ipsmet Citatum presens
in Anno Disparent. esse Banitum Jus Communi Centrantium et Re
bellem hac in Actu Stylo Judicis ac in alijs locis Publicationi Solis
Plen plenissima Nobilitate ad Judicia modenna forum q publicum Con
gregata Alta sua Voce et Amara voce proclamasse publicauit et
ad Notitiam Omnium protunc Adpantium in Dubium Deduxit de
quo Plen. Ill. Mis Electo publicationi solito ad Judicium Summ redien
dei Relationem post quam Publicus Ans penam Judicium officij pro
sequenda in premissis justa prescripta Juris Communis Executionem
officium Competens Ill. Delicet Jacobum Kezicki Ill. Ploceni Addictat
et deputavit Dri Burgrabij Satisfaciendo moneri officij Sui additionij
sua a Judicio Plen habiti Hanc Executionem de Bonis Citati ad partis
actoreae Requisitionem Decreto q Plen Exhibitionem facere et peragere
tenebitur idq; Sub penis Contra venientes officiales Regias Ans Decreti
pti nemo vero Hanc Executionem de Bonis Citati offe peragendo
nec per se nec per suas grassetur Sub Ordinare Audeat Impugna
re personas idq; Sub Secursiva Ans perpetuae pena qua Contra
Impugnatores presenti Interponitur Decreto. In Continenti Mis
Ans Ills Honestus Gregonius Koluecki de Bronowo Authus et Juratus pedem

Sent

kuit Quia Ipsa Citationem literalem Sigillatam pro Trinis Pœnæ Serviens Edit Cone Citat ad Bona Igleni et Magna Cunamq ad citati ibid Sit Justa datam in Citatione positam detulit exportavit posuit Reliquit et publicavit de quo præsens Ipse Mi fecit Relationem

Dilatio Inquisitionis Inter Karski et Białoskorski.

In Causis et actionibus Judiciarijs infrascriptis bonis prima quid inr Instigatorem Judicij Officij Pœnæ Ejusq Delatores JJ Albertum Parentem et Josephum Filium Białoskorskie actt ab una et Mficos Antonium Karski et Hedvigim de Kuczborskie invicem Conjuges et quid Maritall Citatt cum Mariti Ipsi authoritate et assistentia inhærend proximi Suæ et Obductioni vulnerum Coram actt authoris Ani factt Secundo post obtentt Contumatiæ Pœnam ad Judicium Officij Pœnæ parte ab altera Citt Idq pro Eo quia Ipsi et Pcipue Mcus Karski Maritus nulla habita ad se actt occasione et Pretensione Justa primo actt Filio equum Valoris Centum Tyn modo violentissimo nullis de damnis imo in B Miodusy Suor actt hæreditaria intercepit et ad multas requisiones et expostulationes amicor non restituit imo eund maceravit usuiq et Commodo Suo applicavit, ac post se actt Parentem apud Ipsi eund equum in Bonis Rogonica requiren nulla ex ratione enormissime Concussit Convulneravit vulnera in Obductione Specificata inflixit, qua propter Citatur pro sumend de Ipsi pœnis Personalibus et Crumenalibus nihil ominus pro Solutione Taxæ tam Equi quam Vulnerum Sententia Officij Pœnæ stringi et id quod Juris erit decerni et Sententiari Pœnæ. altera quid inr eund Instigatorem Judicij Officij Pœnæ ejusq Delatores M. Antonium

Karski Pocillatoriae Bidgostinen Dominum tum laboriosum Jacobum de B. Krempa Subditum ~~Sub~~ et quod Subditum cum authoritate apud M. Dominum ~~Sub~~ ~~actores ab una~~ ~~inhaerend~~ praeani ac vulnerum obductioni Subdito inflictorum authce facit 2do post obtent Sup Ipsi Contumatiae Poenam ad Judicium Officij praesen parte et Actores ab una et Nobiles Albertum Parentem et Josephum Filium Bialoskorskie inhaerend praeani ac vulnerum obductioni Subdito inflictor authce facit Secundo post obtent ~~Sup Ipsi~~ Contumatiae Poenam ad Judicium Officij praesen parte ab altera Citt idq Ex eo Quia Ipsi Inpospositionem legum Reni procedend nec poenas Con Infrascriptas Sancitt formidand ausi sunt temereq praesumpserunt primo M. Dno damna plurima in frumentis et pratis singulis annis per deliberatam Inventariorum Impulsionem inferre ac post supervenienda ad B. Rogienice Grembecki cum baculo grandi nulla de Causa Solum tantum obrutus potus eund M. actt verbis asperis honorem nobilitarem denigren afficere, laedere in ducellum lege publica vertum provocare evivis suffere appromittere, his peractis violentiis nec ab eisd censand imo majores violentias addendo et accumulad Successu temporis L. Jacobum M. actt de B. Krempa Subditum pro tunc in Oppido Bielsk apud Praepositi Bielscen in servitiis existen nulla vel minima ad Ipsi habita occasine non nisi ex ratione recuperand equae cum praefato Subdito Commutatae infestare opprimere framea evibrata Convulnerare vulnera in obductione specifata infligere et vix vita ni fuga praefatus Subditus salvare privare, praefatam tamen equam ad Sum

missas

Summissas Subditi ex postulaones restituere per
id Carentia labor ac crescentia spoliare, aliasq
permultas violentias Injurias oppressiones omni
inquisione deducend Damna quot annis Causa
ta peragere prout defacto Pmissa ac alia Future
in Trno Inquisionibus deducend peregerunt,
pœnas ex dementi facti in se traxerunt pro qui=
bus sup Ipsis decernend nihil Ominus pro Solutio=
ne taxæ vulnerum Compensatione Damnor Ex
traditione equa una cum Carentia labor et acre
scentia ab ead provenien Citant Psen. Alias Ci=
tionibus Ejsd latioribus in se existen in Diem
hodiernam Itme Caden et provenien partibus
Ipsis utrisq et quid Actorea per Nblem Alber=
tum Biallo Skorski Suo et Filij Sui nne prbr
Citata Simul et actorea per M. Antonium Kar=
ski Pocillatorid Bidgostinen Suo et aliorum
Citator et actt nne prsbr. Coram Judicio Officij
Psen Comparen et secum Judbr Controverten
quibus Partium Controversijs Judicium Officij Psen Coram
se inductis exauditis. Quoniam Nl Biallo
Skorscy Consortem M Karski uti in protestaonem
non Intran emittunt proinde Partibus Compa
rentibus idem Judicium experiri mandat. in Ex
perimente Decidend Citationem Partium Utra=
rumq Combinatisq earund Actoratibus et reatibus
hocce Judicium dedit et Concessit Dilationem
Inquisitionis Ejd Parti utriq sup Contenta
Citaonum et Ptestaonum Partium earund
Idq ad sequen Querelarum Castren Ploecen
Trnos prius et proximius ab hinc in Cro Plo

cen Celebrand Conservand Trnum Parti-
bus ipsis Memoratis utrisq in Pallegatis Ju-
dicijs sine ulla adcitatione Comparendi Pe-
remptorium.

Munimenta in r Illustrem Rdm Rendum Dro
zdoski Decanum Bielscen et Ill Judaeu Mosiek

In Causa et actione Judiciaria Infrascrta in r
Illustrem Rdm Rendum Balthasarum Drozdo-
wski Decanum Bielsscen Praeposit in Biała
actorem ab una et Perfides Infideles Parentem
et Filium Messkie Judaeos Ploeen adherend
Manifestaonibus authis facti ad Judicium offi-
cij Prsen pate ab altera Citt pro Eo qualeng
Ipsi et quid Ipsi Herz Mosiek Młody Ipsi
Scria manualia tam sup Summam Septingentor
Tyn Polonicat pro lana ovili licitate pretio ab
Illustri Rendo Decano Bielscen accepta quam sup
Summam Triginta aureorum hungaricalium ab Eod
actore mutuo accept et ad Sinistram illaonem
ac si Ptactas Summas unam parata pecunia
alteram mercimonijs varijs in Registro specificat
quod nunqm probabiliter exolveret nostro Coram
Judicio Comportet quibus Comportat liquida
onem qualinammodo Suprascras Summas Actt
solbit faciat Ipsi vero Mosiek Stary parens
pretium scilicet Quadraginta Tyn pot pro una
Tonna Chalicum solvat Citant igit ad ci-
dend et audiend Ipsi et quid Filium Mo-
siek Młody ad liquidaonem in Casu non
Pstand liquidaonis ad Solvonem unae Cu
Ipsi Parente pro halicibus Sententia Judicij
Officij nostri Stringi Solvonem injungi ac
ad Justitiae erit decerni et Sententiari Prsen
alias Citaone cad satisfe in se existen

in Diem

in Diem hodiernam Itme Caden et provenien
Partibus Ipsis utrisq et quid Actorea Ipsa Citata
per S Antonium Joannem Chmielewski Idq pro
interesse Moska Sklodego pro interesse Moska
Starego per Eukl. Coram Judicio Officij Ipsen
Comparen et secum Judi Controcenten quibus
Partium ~~Offi~~ Judicium Officij Ipsen Coram
se inductis exauditis ad affectaonem Com
paren Coram Citatt hocce Judicium dedit
et Concessit Dilaonem ad munimenta Causam
Ipsen Inferen Idq ad sequen Querelar Castren
Plocen Trnos prius et primis abhinc in Cro Plocen
Celebrand Conservand Trnum Partibus memo
rall utrisq in Pallegall Judicijs sine ulla ad
citaone Comparend Peremptorium Juicq in
Continen M. K. G. H. Gregorio Rokiecki de Brzonowo au
thaus et Juratus Palam mocit Quia Ipsis etc etc
ad Domos Ipsis propias hic Plocae sitt Juxta Dall
in Citaone posit anno Ipsen etc etc Scribat

Decretum Condescensionis inr SC SC Kociecki
et Damiecki

In Trno hodierno ex adcitaone literali Sigill
Castren Capitt Plocen Tenoris sequen Thomas Gregorius
a Dembowa Gorand embowski Plocen Nonscen et Ca
pitaneus Vobis G G Joanni Damiecki Principi Joan
ni Czarnowski Stanislao Marszewski compincipalibus
tum LL Josepho Gregorio Alberto Andreae Michaeli
et Joanni de B Gostymino Subditt Tuis Gse Da
miecki Excessivis mandata Tua exequen de Per
sonis B. Vestris gnalr omnibus vigore Regio et
nostra qua hac in parte fungimur Capitaneali
authoritate mandamus ut in Trnis Querelar Causarumq
Castren Judicij Plocen Feria secunda prius et prisi

nis ab hinc in Cro Nocen celebrand prib ac pe
remptorie Compareatis ad Instantiam S. Jo
nis Damiecki actt qui vos et quicq subditt Ju
ssia Dni post translapsum Trnum seu Trnos
si qui sunt translapsi citat seu potiq pdpa
ratam Dnum Condescensionis non effectuatt
respectu Expulsionis quam violentiarum Vi
latar Injuriar facitt pt traditonem subscriptt
tatt adcitat ulterius vobiscum ea in causa Jure
pcedi Juxta anteriores Trnos Condescensionem
iteratam Injungi ac id quod Juris erit Contra
vos dec Statui et de decerni et sententiari
pren adcitamini litis itaq Trno advenien
pariturus et ad pmissa Judis responsuri
Datt in Cro Nocen F. 6ta ante Festum
Sancti Matthiae apli pxa Ano Dni 1748
~~In Trno Itaq~~ hodierno ex pinsorta adcitatione
in Diem Hme caden et pvenien partibus ipsis
utriusq aquid actt per S. Antonium Malecki
Camerarium Trrem Zawskrzen Plenipotentem
Jnsorum citata simul et

Decretum cum condemnatione Inter
NN Zanidzkie et Nadratowskie.

In Termino hodierno ex Dilatione Anteriori Edu
ctae Inquisitionis per Judicium Officij pren data
et concessa idq ad sequen querelar Castren
Nocen Trnos ut pote modernos cum Trni
ibid Contenti Itma Conservatione facta et
hoc in Causa et actione Judiciaria Infra
scra inr NN Adamum Zawidzki et Evam
Siemietkowska invicem Conjuges et quicq
Maritatt Consortem cum sui Mariti Authoritte
et assia Actores ab una et NN Joannem et
Mariannam Conjuges Parentes Jacobum Lau
rentium Stanislaum Filios tum Simonem

ac Franci

et Franciscum Kadratowskie Michaelem et
Albertum Gutkowskie Joannem Charzynski
et quid Maritali Consortem cum sui Mariti
authoritate et assia Inhaerendo pro ani
authiae facto secundo post obtentam Con=
tumaciae poenam ad Judicium Officij Pr=
sen parte ab altera citati pro eo quia
Ipsi vili pensis legibus Rni aut sunt In=
franominata pagere viam publicam ali
quotiens intercipere intercipiend sedere
opprimere et Cotaphisare ex Divinis Eund
actis verbis proprosis afficere evaginata fra
mea et lapidibus Convulnerare attentare
irrealiaq nunquam proband obicere invita
palam ac manifeste diffidare homines Fa=
mulantes infestare Pascua libera denegare
Damna plurima infrumentis et pratis Sin=
gulis annis inferre Sepimenta Comburere
vaccae exhalationem causare hinnulam trans
figere res varias seorsivo Regestro specificatis
tempore revolutionis accipere aliasq permultis
violentias Injurias damna omni Inquisi=
one proband pagere pro quibus itaq Pr missis
ac pro poenis distinctim sup Ipsis pro qualitate
facti et demeriti irrogand solutionem damnor
et litis expensarum Pr sen citan alias Dila
tione latiore in se existen in diem hodier
nam Hme cadend et provenien paribus Ipsis
utrisq et quid actorea per N Adamum Lawidz=
ki Cita suo et alior actor nne prius citata
pro Interesse N N Simonis et Francisci Ka
dratowskich p N Simonem Kadratowski prius Coram

Judicio Officij Praesentis comparentes et secum Judicibus Controversiarum qui-
bus Partium Controversijs coram se inductis exauditis
reponant partes Inquisiones duo Coram Judicio
Eductas Eidem in instanti et quoniam reposuerunt
proinde Collectionem earum Condescendit quibus le-
ctis et per singula puncta Testium Tribunatus
quandoquidem Ex eisdem Inquisitionibus Elicit Nobilis Simo-
nem Kadratowski in Oppido Raciąż cum
alijs Disparentes Citato ratione praeviantium
Nobilis Adamus Zawadzki in Contentiones inivisse
et Eundem Laesisse oppressisse et Concussisse Ut
hac militum Moscovitici Exercitus in Domum
Ejus Induxisse Ejusdemque ad violentias rerum
variarum ex granario acceptarum assiam
Obtulisse frumenta varia per Noverciam Actis
ad Ipsos Data Suscepisse Eademque non restituisse
ac alias Inconvenientias in vicinitate peregisse
proinde per Commissis deductis punibilem Eundem
Nobilis Kadratowski Judicium Officij Praesentis Censu-
it Censetque Praesentis et decernit Quatenus Elu-
cendum huic Suum Progressum Turrim Castri
Praesentis ab actu Praesentis in duodecem Septima-
nis Ingrediatur Ejusdemque Sessionem per
Spatium unius Septimanae continue et ex-
pleat nec non poenam Quatuor Decem
Millium Parti in Progressu de Turri sub poe-
na Bonis et Armis publicandis in primis
et primis Judicijs suis post Contraventi-
onem Confiscat peremptorius Judicio vero suo per
medium in instanti sub eadem poena Bonis ex Regio
poenalium publicandis Nobilis vero Franciscus Kadra-
towski Siqui in nihilo eandem Inquisitione re re

darguit

darguit esse rey ginde libes pnuntiat prov
nihilominus Comprobet S. Zawidzki quantita
tem Frumentor. per Novercam Ejus ad S.
Simonem Hadrabowski eportator. ad quam
restitutionem tenet idq in sequen. post
F. Nativitatis S. Joannis Baptistae Inci
dens post quam Comprobationem vel
non Judicium decernet id quod Juris
erit Conservando Trnum partibus Ipsis
utrisq in pallegatis Judicijs sine qua
vis adcitaone Comparend. peremptoria
Inquisiones vero ad pres. reseratas et iterum
Obsigiland. ad Convictionem Citeror. Citator.
Disparen. Judicium Ejd. Parti actoreae de
claravit declaratq pres. Disparen. vero
Praefata Pars actorea Coram Judicio Officij
pres. prisbr Comparens et Trnum Eiusd. ho
dierum p totam Judicior. pres. audienti=
am Itme attentas memoratos Cill. ~~pres.~~
ad jus Juridice ~~Tribus et ultra Juris forma~~
p M. R. P. Gregorium Rokiecki de Bronowo
Judicialem Tribus et ultra Juris formam
vicibus quatuor ~~Clam~~ uti ante ita et post
officiosum arestum tempestiue per S. Jacobum Kosicki In
terpositum et p Judicium Officij pres. su=
sceptum et Connotatum Clamatum et vo
catum ~~non tamen~~ acclamare fecit qui Cill.
pres. in Trno disparen. talites Clamall. et
vocall. existen. non steterunt nec Juri Compa
ruerunt imo ut Idem Mis retulit Contu
maces extiterunt Quorum Contumaciam pfata

Pars actorea coram Judicio officij Praesen accu
sand petiit Sup Eisd disparen Poenam
Bnis decerni aliaq in talibus fieri solita
exequi et sententiari postulavit Elyg
Postulationi Judicium officij Praesen utilici-
te annuend Poenam Bnis decrevit Eosdq
Disparen esse Banitos ~~Juri Commu~~ sen-
tentia sua declaravit ad quam
publicand Bnis poenam Judicium Offi-
cij Praesen Mlem Rni Gnalem Honestum
Gregorium Rokiecki de Bronovo Judi-
cialem addidit et deputavit Quiquid Mlis
satisfaciend deputaoni muneri officij
sui additioniq a Judicio Praesen habitae
memorall Bnis modo Praemisso obtentam
ac Ipsmet citall Praesen in Trno disparen
esse Banitos Juri Communi Contrarios
et Rebelles hic in Atrio Stubae Judlis
ac in alijs locis publicationi Consvetis
Praesen plurima nobilitate ad Judicia mo
derna forumq publicum Congreta alta sua
Praeconica et Sonorosa voce proclamavit,
publicavit et ad notitiam omnium pro
tunc Praesen indubiam deduxit de quo
Praesen Idem Mlis fecit relaonem
Post quam publicatam Bnis poenam Judicium
officij Praesen proficiend in Praemissis iuxta
Praesentium Juris executione # I. B. C. P. quemvis
~~Qui prius fa requisitus fuerit faci~~ addidit,
et deputavit, Quiquid I. B. C. P. satisfacien-
do muneri officij sui additioniq a Judicio
Praesen habitae eand Execution Cm ad prima
Officiosum Compentens videlicit

Partis

actoreæ requisitionem Dñi Præn Exhibitionem facere et pagere tenebit idq sub pœnis Con renitentes officiales legibus Rni Sancitis nemo vero Eandem Executionem officiose peragendæ nec per se nec per suas quasvis Subordinatas ~~Personas~~ audebit Impugnare Personas idq sub seorsiva Brvis Pœna Cen Impugnatores quæ Præn interponit Dñro

Dilatio munimentorum Inter m Zorawski Ensiferum Zawskrzeny et m Zielinska.

In Termino hodierno ex adcitatione Literali Sigillata Castrenæ Capitt Plocenæ Tenoris Sequenæ Thomas Gregorius a Dembowa Gora Dembowski Plocenæ Plonsceny etc Capitaneus Vobis Mfcus Annæ de Nartzynskie Olim m Josephi Zielinski Vexilliferi Dobrinenæ Relictæ Consorti Viduæ Matri Dominæ ad vitalitali et Reformationem Joanni ac Mariannæ Hedvigi Virginibus Innuptis Filio et Filiabus Zielinskim atq Gnæso Laurentio Węgrzynowski Sertis in Bonis Glutek modo quovis Possessori nec non Nbli Antonio Czachorowski de Personis Bonisq Vestris gnaliter omnibus Vigore Regio et nostra qua hac in Parte fungimur Capitaneali authoritate mandamus ut in Terminis Querelarum Causarumq officij Judicijs Feria Secunda prius et proximius ab hinc in Cro Plocenæ Celebrandæ Plr ac peremptorie comparentis ad Instantiam m Joannis Zorawski Ensiferi Zawskrzeny actt Qui vos et quidem et quidem minorennes cum Tutorum de Jure

Incumbens authoritate et assa in herendo Documen
tis Causam Ptens Juvans tum Cessioni per D. Hi
larium Kowalewski sibi acto in Mtava in Positio
ne actorum Trinum 1745 Anno super Totum Pro-
cessum et Condemnationes Transfusae Citat seu
potius post Translapsum Terminum seu Trnos
si qui dici merent ob non prosecutionem D. Kowale-
wski protunc acto sunt Translapsi nempe ad
paratum Decretum Paratas Condemnationes
Tribunalitias Trinas super olim M. Manito et
Parente ac alijs in Processum intrantibus obtentas
paratas Paratas remissiones in quibus Causa
Ptens stetit indecisa pendetq indeterminata et
hoc in Causa ratione poenae Quadruplicis Quatuor
decem Marcarum Polonae Decreto Judicij officij
Ptens D. Kowalewski adjudicato ac per eundem
D. Kowalewski Mactori Pcomissae non persolutio-
nis Processu Causae de his latiore obloquens
adcitat advidendum et audiendum vos ad satisfactio-
nem Pmissorum ulterius itaq volis cum ea in Cau
sa Jure procedi Solutionem poenae Quadruplicis
Quatuordecem Marcarum Polonae Decreto memorato
adjudicato, injungi poenas in sublationem Conde
mnationum super olim M. Zielinski Manito et
Parente Vestro ac alijs obtentas Decerni ac poe-
nas respectu Contraventionis Decreto Castrensi
Plocensi super volis Irrogari Ceteraq pro Causae
et Juris Exigentia contra vos statui decerni ~~statui~~
et Sententiari praesens adcitamini Datum in
Castro Plocensi Feria 3tia post Dominicam Invo-
cavit Quadragesimalem proxima Anno Dni 17.
48. In Diem hodiernam Lmae Cadens et proveniens

Partibus

Partibus Ipsis utrisq. et quia actorea per Gsum Jacobum
Kesicki Plenipotentem Inscriptum Citta Pro Interesse
Relicto et Successorum olim M. Josephi Zielin-
ski Vexilliferi Dobrinensis ac Laurentij Węgrzy-
nowski per Gsum Antonium Chmielewski
Coram Judicio officij praesens Comparens et
secum Judicem controversens quibus Partium con-
troversijs Judicium officij praesens Coram se in-
ductis exauditis Si quid Causa in re Judicata
ad Judicium suum Promovetur Proinde ampu-
tata Praetensione Partis Citta Comparitionis De-
latoris sufficientiq. ejusdem Partis acto ad inventa
Comparitione Tenendi Comparens Partis Cittae Produ-
cere Plenipotentiam a Principalibus suis Ju-
dicium officij Censuit et ut Producat in instanti
Censet Tandem quoniam Idem Comparens
Plenipotentiam Coram actis Castrensis Czechanoviensis
Feria Secunda in Vigilia Festi Sancti Andreae
Apli Anno 1745 recognitum producit pro-
inde Sufficienti Comparitione ad inventa Par-
tibus in Negotio Principali experiri mandat
in experimento ad affectationem Comparentis
Partis Cittae hoc Idem Judicium Dedit et Concessit
Dilationem ad munimenta Causae praesens Im-
pugnantia ad Sequens Quaeratur Crem Plocens
Trnis post Fm Nattis Sancti Joannis Baptae
Incidens Conservando Trnum Partibus memo-
ratis utrisq. in Praeallegatis Judicijs sine qua-
ris adulatione comparens Peremptorium.
Hicq. in continenti M. R. G. H. Gregorius Rolucki de
Bronowa authus et Juratus tenebat Relatio, ex dicto
cons. praefato adulato et quid cons. Relicto et Sires ad M.
Zielinski ac G. Węgrzynowski ad Bona Glotek seu Sor-
tem Jacobi Citta cons. vero M. Czachorowski ad Bona Tomia
Sortemq. Possessioni ejus subiecto super Inventaria

utrasq Feria Quarta post Dnicam Invocavit Quadragesimalem proxime praetenti anno praesenti detulit et

Banitas M. Szawłowska p. G. Rudowski

In Trno hodierno ex Dilatione anteriore Manumentorum Parti infrascriptae recepta et per Judicium Officij Data et Concessa idq ad sequentem quaerentem Castrensem Plocensem Trnos ut pote recodemus cum Trni ibidem contenti Ultima Conservatione facta et hoc in Causa et actione Judiciaria infrascripta inter GG Lucam ~~Rybicki~~ Rudowski et Mariannam Dłużniewska invicem Conjuges et quidem Maritalis Consortem cum sui Mariti authoritate et assistentia actis ab una et M. Joannam Dobrosielska olim M. Laurentij Szawłowski ~~Relicti~~ sub dapiferi Vipogrodiensis Relictam Consortem Viduam adhaerendi Inscriptioni Sup Summam Mille Quingentorum Florenorum Polon actis authoris Nni Inscriptam ad Judicium Officij praesentis parte ab altera citatos pro Eo quatenus Ipsi Summam Eandem Mille Quingentorum Florenorum Polonicorum actis authoris Inscriptam huiusq actis non Ex Actis una cum provisionibus ac seorsim sex aureos hungaricales p. G. Casimirum Dłużniewski in vim provisionis ab Eadem Summa pro ante actis temporibus debitos Coram Judicio praesentis in Instantia persolvant et reales enumerent Citatis igitur adviden et audiendi Ipsi ad praemissam sententiam Judicij Officij praesentis stringi Solutionem Summae Mille Quingentorum Florenorum polonicorum una cum provisionibus ab eadem provenientibus ac seorsim sex aureos hungaricales p. G. Casimirum Dłużniewski sibi actis Marito Compacto verbali ex ante acta Tempore provisione transfusos assignari ac id quod Juris erit decerni et sententiari praesentis alias Dilatione eadem latiore in se existentem in Diem hodiernam Ultimae cadentem et provenientem partibus Ipsis utrisq et quidem praefata Pars Actorea ter per G. Antonium Chmielewski Inscriptum Ultimam Coram Judicio Officij praesentis prior Comparen

et

et Gnum eund Judicium per tutum
Judicior Tractum Ltme attendens memo
ratt Citt ad jus Jurisdice per Mlem Rni
Gnalem H. Gregorium Rokiecki de Brono
wo Judtem Trib et ultra Juris formam vici=
bus quatuor Citi ante ita et post Offizum
arestam tempestive per G. Felicianum
Kisielewski interpositum et per Judicium
Officij Pren suscepti et Connotatt Clama=
tam et vocatam non tamen Comparen
in Lucro Soluonis summae cum prisione
ab eadem provenien alias in toto seu pro
toto Lucro negotij sui prsoli admitten
Judicio Officij Pren Judtr ac Offic Conde=
mnavit ulterioraq sibi p Judicium Officij
Pren fieri et decerni postulavit cujus
postulaoni Judicium Officij Pren uti licite
annuend in vim ejus Lucri Ltme ea
in Causa obten decrevit Pren decernit Qua
tenus Pfata Citatt summam p qua Convenit
ana cum prisione solvat Idq sub poena Ba
nionis Quae in Casu Dcri Pren Contravenonis
nempe Pfatae summae non p soluonis pro
ut de facto non est p soluta Exnunc decernit
M. R. G. H. Gregorius Rokiecki de Bronowo authcus
et Juratus ad publicand eand Bnis poenam
per Judicium Officij Pren addit et deputat
Quiquid Mlis satisfaciend deputaoni suae
a Judicio Officij Pren habitae memoratam
Bnis poenam modo Pmissis obtentis ac Ipsi
met Citatt Pren in Trnd Disparen esse Ba
nitam Juri Communi Contrariam et Rebel=

Item hinc in atrio Stuppae Judicii ac in alijs
locis publicationi consuetis praesentibus plurima
nobilitate ad Judicia moderna Forum
publicum congregata alta sua praeconi
ca et sonoris a voce proclamavit pu-
blicavit et ad notitiam omnium pro
tunc praesentium in dubiam deduxit de quo
praesentibus idem Mbris fecit Relationem Post
quam publicatam Bnis poenam Judicium
officij praesentis pro faciendo in praemissis jux
ta praesentium juris communis Executionem
officium competens videlicet G. B. C. P. Quem
vis Valdidit et deputavit Qui quidem G.
B. C. P. satisfaciendo muneri officij sui
ac additioni a Judicio officij praesentis habitae
Eandem Executionem ad primam partis ad
~~Executionem~~ Requisitionem Domini praesentis
exhibitionem facere et pagere tenetur
id quod sub poenis contra Renitentes officiales
legibus Rni Sanctis praesentis Dni vigore.

Sub actu Oculi 1748

Quorum Ulterioris sup. D. Stephano Rosciszewski ex Parte Religiosae Rosciszewska

Juxta Actum Executionis Infrascriptum in Bonis inferius nominatis Offse per infrascriptum Gnum Burgrabium Crenę Plocenę expeditę ac manu ejus propria Subscriptę reproducenę ad Acticandę Actisq. Plenę ingrossandę Suscepit in tenore Sequenę. Actum in Bonis Rydzewo Feria Quarta ante Festum Sanctae Agnethis Virginis et Martyris proxa Anno Dni 1748 Coram D. Bartholomaeo Goscicki Burgrabio Castrenę Plocenę in Plenę NN Alberti Bileński, et Pauli Klenicwski nec non Mtis Rni Gnalis Providi Jacobi Regulski de Sulerzyce Authci et jurati Actum Plenę Acclamanę. Qui D. Burgrabius Crenę Plocenę satisfaciendę muneri Officij sui ac additioni a Mfico Antonio in Zakrzewo Zakrzewski Vexillifero Zawsirzenę Vicecapitaneo Crenę Plocenę per expressum habitę Insistendo ex Instantia Religiosae ac Deodicatę Cunegundę Rosciszewska Ordinis Sancti Francisci Muniatę Conventus Varsaviensę Actricis Jurevincenę vigore Condemnaonis de Actu ejus in Cro Plocenę Feria Secunda post Festum Sancti Michaelis Archangeli in Anno proxe elapso 1747mo sup. D. Stephano Rosciszewski Bonor Rydzewo haerede et Possessore Citto Jure victo respectu Provisionum a Summa Duor Millium Florenę Polonę in Bonis Rydzewo haerenę Actricem respicienę restanę videlicet Duodecem aureor Hungaricatę efficienę Decro Judicij Officij Crenę Plocenę Feria Secunda ante Festum Sanctae Margarethae Virginis et Martyris Anno eodem quo Condemnao adjudicatę una cum Poena Luita non Solvonis perinde Decro Contraventionis et Actricis injuriationis circa Maonem Obtentę et publicatę ad Bona Suprascra cum NN et Mli in Actu Notatis Condescendit, Jurisdictionem suam Offsam per vocem

Suprafati Mlis promulgato fundavit, et Partes Utraq; ad eius Com-
paritionem ffatis Mlis acclamare injunxit quo in Dño circa
Reproductionem Condemnationis supra de alijs notatis per Plenis-
potentes Actricis a Parte Citta personaliter Comparens Mlis
Albertus Zembrzuski Gnōsi Stephani Rosicki Zeuski Famulus eius
Executionem his Verbis Bronię tey Exekucyi imięniem Pana mego
iż on Stypendyatem roku teraźnieyszego Prowincyą Leyptu Panuie Rosicke
vskiego siostrze swoiey ma wypłacać y kwity od niey odbiera
Impugnavit et fieri non admisit, qua Impugnatione Attenta del
Gnus Burgrabius Cręy Mocery ab ead Executione supersedit et Causar hanc cum toto effectu ac Partibus tum Im-
pugnatori nunc ad Judicium Officij Cręy Mocery proxi-
mius abhinc in Cro Mocery celebrand unde emerxit
pro Finali Dacisione seu Sufficientiori Cognitione remisit re-
mittitq; Pleny Gnus Partibus memorato Utriq; ac Impug-
natori in Pallegatis Judicijs sine quavis ulteriore Citatione Conservan-
do Comparendi Prerenptorium Bartholomeus Jozwicki Bur-
grabius Cręy Mocery manu propria. Sub Sigillo et Subscri-
one Literali Sigillata Castrey Capitis Mocery Senioris Seguey
Thomas Gregorius a Dembowa Jura Dybowski Mocery
Mszczony etc Capitaneus Nobis Jo: Stephano Ko-
wiskiemu Domino, tum Mli Alberto Zembrzuski ex re-
sumptione Executionis Impugnatori Famulo de personis
Bonisq; vestris gltr omnibus Vigore Regio et nostra
qua hac in parte fungimur Capitis Authe mandamus
ut in Dnis Lucrelar Causarq; Officij Ludicys Terna Se-
cunda prius et primius Abhinc in Cro Mocery celebrand
gltr ac prerenptorie Comparcatis, ad Instantiam Reli-
giosi ac Dedicati Curegundi Rosicki seu Ordinis
Sancti Francisci Municati Conventus Varsaviery
Actricis in Ajua Religiosi in Christo Patris Fa-
tri Dthugonis Ordinis Sancti Francisci Supradicti
Conventus Varsaviery Religiosarum ac Dedicatar

Virginum

Virginum Muniatt Confessarij post translapsum Terminum
ad paratum Processum, paratos quosvis Trnos et Gradus
Iuris, paratas Dilaones, Majoris Munimentorum paratum
Decrum Soluonis Injunctae Pvisionis a Summa Duorum
Millium Florenorum Polonicalium in Bonis Rydzewo haerenti
provenientem paratamque Condemnaonem ac ejus Remissionem
respectuque non Soluonis Pvisionis a Summa memoratae
Duorum Millium Florenorum Polonicalium Decro adjudicatae
ac etiam post latum Decrum Pvenientem citat, et adcitat
Ulterius tecum G: Rosciszewski ca in Causa Jure Procedi
Soluonem Pvisionis Decro adjudicatae ac etiam post
latum Decrum Pvenientem a te Gse Rosciszewski assignari
in Sublaonem Condemnaonis circa Maonem obtentae
ac Raone Contraventionis Decro poenas irrogari,
sup vero Nlis Zebrzuski Impugnatore poenas decerni litis ex-
pensas refundi, et id quod Iuris erit decerni et Senten-
tiari Psenti Citamini et adcitamini, sitis Trno advenien-
parituri et ad Pmissa Iudltr Responsuri Datt in Cro
Plocen Feria Sexta post Cineres pxa Ano Dni 1748vo
In Trno Itaque hodierno vigore Pinsertae remissionis
ac additionis Conservaonisque Ips Trni in diem hodier-
nam Incidentem et provenientem Partibus Ips Utrisque et
quidem Actorea per Gsum Jacobum Kęsicki Plenipoten-
tem Inscrum Tandem pars Pfatt Actorea coram Iudicio
Officij Psenti Pltr Comparens et Trnum eundem hodi-
ernum per totum Judicior tractum Ltme attentans
memoratt partem Citt ad Ius Iuridice per Mlem Rni
Gnalem Honestum Gregorium Rokicki de Bronowo
Judlem tribus et ultra Iuris forma, vicibus quatuor,
uti ante ita et post Offsum Arestum Tempestive
per Gsum Antonium Malewski interpositum et per
Judicium Officij Psenti Susceptum et Connotatum Clamatt
et vocatt non tamen Comparentem in Lucro Ulteriori for-
tis faciendae Execuonis admittente Iudicio Officij Psenti
Judltr ac Offse Condemnavit. Ulterioraque sibi per Ju-

dicium

Judicium Officij Dñi Regis Juri Communi postulacioni Partis Actoris utiliter annuendo in rem ejusd Juris Dñe ea in causa Obtenti decrevit, Dñus Regis decernit, Quatenus Dñus Burgrabius Civitatis Nocerie quivis qui prius faciem vel conductui potens ad primam Partis Actoris Requisitionem Decreti Dñi Regis Executionem cand Executionem Ulteriorem, Portam Pinkellum et indilatam de Bonis Partis Alte Jurisdicte non obstantibus quibuscumq Juriu oppositionibus Relacõe ad Cassam Inscripti vel inscribend faciat et peragat, id[em] sub pœnis coercitionis Officiales Legibus Dñi Regis Sanctis, Nemo vero cand Executionem seu Traditionem Officii pagend nec per se aut alias quascumq subordinatas audeat Impugnare personas, id[em] sub Securitate Pœna Bannis Regis petitud cons Impugnatores Dñi Regis interposita Super vero Impugnatore, ac eo cujus nõe impugnatum est, Pars Actorea Coram Judicio Officij Dñi Regis Comparens petijt sup eod Impugnatore ratõne Impugnationis ac eo cujus nõe impugnatum est pœnas Bannis perpetua obtinere, Judicium itaq[ue] Officij Dñi Regis postulacioni Partis Actoris utiliter annuendo eosd Condemnavit, et Supranominatum Militem Dñi Regis Magistrum Honestum Gregorium Rodicchi de Bononia Judicem Judicij sui Apparitorem ad publicand cand Bannis petitud pœnas sup eod Impugnatore, ac eo cujus nõe impugnatum est Obtento addixit et Deputavit, Qui Militis satisfaciend Deputacõi sub Supranominatis Impugnatores Antenionis Executionis, ac eum Cujus nõe Impugnatum fuerat, ipse Banitos, Juri Communi Contrarios et Rebelles, hic in Atrio Stubd Judicis, ac in alijs Locis publicacõi solitis, Dñi plurimis vand conditionis, et sexus hominibus, alta sua Sonora et Tonica Voce declamavit, publicavitq[ue] et Notifica omnib[us] pœnas tunc adstans in Judicio deduxit, de quo Dñus Regis et loco Publicacõi solito ad Judicium suum Rediens petit Relacõem postquam Publicata Bannis petitud pœnas modo Comitis Obtento causam Dñi ad Mansum Locumtenentem, seu Insulæ Locumtenentem, sub cujus vel quor[um] Jurisdictione ipsi Impugnator vel is cujus nõe Impugnatum est, cum Bonis suis subsunt vel Consistunt, pro faciendo assignand[um] in Comitis Executione

remittit

Remittit. In Continenti Mlis Rni Gnalis Honestus Gregorius Rokiecki de Bronowo Authcus et Juratus palam Rvit. Quia Ipsa Adcitatione literatis Sigillatis pro Judicijs Crenę Plocenę Servienę, editis conę Pfatis Citis et adcitis ad Bona Rydzewo Feria Quarta post Dnicam Invocavit Quadlem pxe Pteritis Anno Pzenę detulit, exportavit, posuit, reliquit et depositione Notificavit, de quo Pzenę Idem Mlis fecit Relationem.

Lucrum Ulterioris Super G: Stephano Rosciszewski ex Parte Religiosa Rosciszewska

Juxta Actum Executionis infrascrum in Bonis inferius nominatis Offe per Infraspecificatum Gnum Burgrabium Crenę Plocenę expeditis ac manu ejus ppria Subscriptis reproducenę ad Acticandum Actisq Pzenę ingrossandę Suscepit in tenore Sequenę. Actum in Bonis Rydzewo Feria Quarta ante Festum Sanctae Agnethis Virginis et Martyris pxa Anno Dni 1748. Coram Gno Bartholomeo Goscicki Burgrabio Crenę Plocenę in Praesenę NN: Alberti Bileński, et Pauli Kleniewski nec non Mlis Rni Gnalis Providi Jacobi Regulski de Sulerzysz Authci et Jurati Actum Pzenę Acclamanę Qui G: Burgrabius Crenę Plocenę satisfaciendo muneri Officij Sui ac additioni â Mfico Antonio in Zakrzewo Zakrzewski Vexillifero Zawskrzenę Vicecapitaneo Crenę Plocenę per expressum habitis Insistendo ex Instantia Religiosa ac DEOdicatis Cunegundae Rosciszewska Ordinis Sancti Francisci Muniatis Conventus Varsavienę Actricis Jurevincenę vigore Condemnaonis de Actu ejus in Cro Plocenę Feria Secunda post Dnicam Misericordiae in Anno pxe elapso 1747mo Super G: Stephano Rosciszewski Citto Jurevicto, respectu poenae Semitripticis Quatuor decem Marcarum Polonicatis pro Dilaone Majoris, ac in Su-

blationem

Sublationem Condemnationis de Actu ejus in Cro Plocen Anno
eodem quo Condemnatio ex Regestro Penalium intercessit non
Solutionis exindeque memorato Decreto Contraventionis, Obtento
et in Regestro Penalium vigore Decreti Publicato ad Bona Su-
prascripta cum NN: et Mli in Actu Notatis Condescendit, Ju-
risdictionem Suam Officiam per vocem Suprafati Mlis promul-
gato fundavit, et Partes Utrasque ad sui Comparitionem praefato
Mli acclamare injunxit, quo in Termino circa Reproductionem
Condemnationis, supra de Actu Notato per Plenipotentem
Actricis a Parte Citata praeliter Comparens Nlis Albertus Zę-
brzuski Gnosi Stephani Rosciszewski Famulus eandem Execu-
tionem his Verbis. Bronię tey Exekucyi imieniem Pana Mego
iż on Słyszałem rok rocznie Prowizyą Jmści Pannie Rosciszę-
wskiey Siostrze Swoiey ma wypłacać. y kwity od niey odbiera
Impugnavit, et fieri non admisit qua Impugnatione Attenta
Idem Ejus B: C: Plocen ab eadem Executione supercedit, et Causam
hanc cum toto effectu ac Partibus tum Impugnatori rursus ad
Judicium Officii Crenae Plocen proximius abhinc in Cro Plocen
celebrandum unde emersit pro Finali decisione, seu sufficien-
tiori Convictione remisit, remittitque Bene Terminum Partibus
Memorato Utrisque ac Impugnatori in praeallegato Judicijs sine
quavis adcitatione Conservando, Comparendi Peremptorium.
Bartholomaeus Goscicki B: C: Plocen manu propria Tum quoque ex
Adcitatione literato Sigillato Crenae Capitulo Plocen Tenoris sequens
Thomas Gregorius a Dębowa Gora Dembowski Plocen Plonscen
etc Capitaneus Vobis Gno Stephano Rosciszewski Dominotum
Nli Alberto Zębrzuski Anterioris Executionis Impugnatori
Famulo de personis Bonisque vestris, praeter Sibus vigore
Regio et nra qua hac in parte fungimur, Capitulo Authe Man-
damus, ut in Terminis Querelarum Causarumque Officij Judicijs
Feria Secunda prius et proximius abhinc in Cro Plocen
Celebrandum praeter ac peremptorie Compareatis ad Instantiam
Religiosae ac Deo dicatae Cunegundae Rosciszewska Ordinis Sancti

Francisci Muniato

Franciscj Mensiak Conventus Varsaviens Actricis in Causa
Religiosi in Christo Patris Faustini Augustinj Ordinis Sancti
Francisci supradicti Conventus Varsaviens Ordinis Religiosor ac Do
Dicatar Originis Mensiak Caspari post Translationem Cmun ad para-
tum pecunie parator quosvis Dnos et gradus Juris, paratas Dila-
ones Majoris Mensurentor paratur Decimo solutionis impensa pro-
sionis a Summa Dicor Millium Florenj Polonicalis in B: Regio hab
proveniens paratas Condemnationes ac ab Officio Burggrabialj Civ Cracov
Remissorem et hoc respectu pond semitriplicis, Quatuor Decem Marcar Polo-
nicalis in Solutionem Condemnationis Dilationis Majoris Decimo ad judicat rato solutionis
Citat et Adjutat Ulterius tenor eadem in causa Juris pecor solutionem supradictar
Marcar Decimo adjudicat assignari, in Solutionem Condemnationis ex Pro Penalitat
seu Dnor tactor Obtentor paras irrogari et id quod Juris erit decerni et sententiari Petens, dup vero Stanislaus Ebrusski ex re Ulteriorj Executionis Impugnationis sor-
tiras paras decerni Citamini et adjutaminj, citis Dnis adversis partibus et
ad Commissa Judicat Respondendum Data in Civ Cracov Feria Sexta post Cineres pro
Anno Dni 1748 In Dnis istas Lodiensis vigore Privilegii remissionis, ac Ordinationis
Conservationis Dpto Dni in diem Lodiensem incidens et pendentes partibus Dpto
Ultorij et quid ulterius per S. Jacobum Lecicki Petentis in causa Quand pars
Dpta Actorea Coram Judicio Officij Praesens pltr Comparens, et Dnus cum
Lodiensis Dpto totum Judicium protractur Dnis attestans, memorata partes
Acta ad hos Judicis Dpto Dni Exulem Stanislaum Gregorium Robiecki de
Prozowo Judicem terrestrem et ultra Juris formam vicibus quatuor, ubi Ante
ista et post Officium Assistendi Tempestive Dpto Juris Antonius Malecki in tempo-
ritate et per Judicium Officij Praesens suscepta et Continuata Clamando et vocando
non tamen Comparentem in hoc Ulteriori Partis faciendi Executionis admittendo
Judicio Officij Praesens Judex ac Officium Condemnavit, ulteriorque libi Judica-
ura Officij Praesens, Juris communis postulationis Partis Actoreae ut dicitur
Ardescendo in vim ejusdem Juris Dnis ea in Causa Obtenti decrevit, Decer-
decrevit Quatenus Jus Burggrabius Civ Cracov quivis qui primo
faciusve Conclusi poterit ad primam Partis Actoreae requisitio-
nem, decretis Praesens Executionem, eandem Executionem ulteriorem
Portem Dictatam ac indictatam de Bonis Partis Actae Jure vicia
non Obstantibus quibusvis Juriuum Oppositionibus Relatione ad
Captand Inscript vel inscribend faciat et peragat idem Sub
Pdnis consuetis Officialem Legibus Regni Sanctis, nemo
vero eandem Executionem seu Traditionem Officij peragend nec per
se, aut quavis duas Subordinatas, audeat Impugnare personas.

Idz sub Scorzica pena Bñs perpetua cum Impugnatore, Pdes interposito
Sup vero Impugnatore ac eo cujus nñe Impugnatum Est Pars Spalis actorea
coram Judice Officij Pdsem stetit Comparens petijt sup cod Impugnatore ra-
one Impugnacõis, ac eo cujus nñe Impugnatum est pdnam Bñs perpetua
Obtinere Judicium vtagy Officij Pdsem Postulatõni Partis actoree utili-
cite annuendo cod condemnavit, et Dyrad Simon Mlis Nñi Exalet
Honestus Gregorius Rolicelli de Bronowo Judex Judicij sui appari-
torem ad publicand cand Bñs pretua pdnam cum cod Impugna-
tore ac eo cujus nñe Impugnatum est Obtenta Addidit et Deputavit,
Qui Mlis Satisfaciendo Deputacõi sue Dyrad Simon Impugnatorem
Antenionis Executionis ac eum cujus nñe Impugnatum fuerat, esse
Banitos Juris Communi Contrarios et Rebelles nec in Actis et Habd
Judicis ac in alijs Locis publicacõni debitis Pdem plurimis Vana
Conditionis, et Exagerãtibus alta sua Sororoza Egeonica voce
Pclamavit, publicavit, et ad Notitiam Omnium plene adstan
in Dubium deduxit, de quo Pdsem Ad Mlis et Loco Publicacõni debito
ad Judicium suum Rediens fecit Relationem, Postquam publicata Bñs
pretua pdnam modo premisso Obtenta Causam Pdsem ad Mpeum
Locum Capitaneum, seu Mpios Locum Capitaneos, sub cujus vel quorum Jurisdictio-
ne Pfat Impugnator ac is cujus nñe Impugnatum est cum Bonis suis
Subesse vel Consistere, pfacienq Assignandum Eis premissi Executio-
ne remittit In sententiam Mlis Nñi Exalis Honestus Gregorius Rolicelli
de Bronowo Authus et Juratus petam Curie Quia Ipse ad citationis Li-
teram Sigillatã pro Judicijs Castrens Plocens Cervicens edita cum Gestis
Acti et Aditatis ad Bonam Dyrzewo Xenia Quarta post Dnicam Invo-
cavit Quadam primo Anno Pdsem Qterius detulit, expor-
tavit, posuit, eligit et de positione Notificavit, de quo
Pdsem Ad Mlis fuit Relationem.

Decretum Remissionis inter Gnõos Rudowski et Wolinski

Interminio hodierno ex ad citatione Literali Sigillata Castren
Capitan Plocens tenoris Sequens Thomas Gregorij a Dembowa
Gora Dembowski Plocens Mansionis etc. Capitt Vobis Nobilibus
Jacobo et Hedvigi Nobilis Vadami Serpicienski Consorti Wo-
linskim Olim Michaelis Filio et Filiæ de Sonis Bonisq

Vestros

Vestris Gñalib⁹ Omnibus Vigore Regio et Ñtra qua hac in
Parte fungimur Capitt Authorit⁹ mandamꝰ ut Extrñis Qua-
relab⁹ Causarũ Offic⁹ Judicijs Feria Secunda prig et prõ
ab hinc in Cur⁹ Ploery Celebran⁹ plit⁹ ac peremptorie Com-
pareatis ad Instantiã R. Mathie Nicolai Alberti Mariannæ
N. Alberti Petri Wolowski Consortis Salomeæ Apolonid Vi-
ginũ Germanarum Rudolphich Olim Mathiæ et Mariannæ
Rudowska Nobilis Stanislai Grzymeczewski Consortis Olim
Alberti Filij et Filiarum, Olim vero Nobilis Helenæ Beckew-
Fratrum et Sororum Amittalium Sterilis de hac luce decessæ
Actorum qui vos et Quidem Maritatæ Actrices ac Virgines
tum Maritatarum Citatarum Cum Assistentia de Jure Com-
petenti post Tranclapsum Terminum ad paratũ prosequ-
Paratos quosvis Terminos ac gradus Juris verificatorie revisi-
Vobis Causam et Actionem Judiciariam Morte Olim Parentis
Citatæ et Olim N. Helenæ Beckewska Actorum Sororis Amittalis
Sterilis de hac luce decessæ interruptam et ñ decisam pa-
ratũ Decretũ Solutionis Inter Olim Parentẽ Citatæ Ab Una
et Nobilem Mathiam Rudowski et Helenam Beckewska Parte
ab altera prolatam paratum Decretum Condescentionis Paratæ
Ab Officio Burgrabiali Castrens Ploery Condescensoriali Remis-
sionem ad Judicium Nostrum factam et hac respectu Summæ
quadringentorum florenorum Polonicalium Abbæ argenteæ sive
procento Monetæ p Olim N. Michaelem Wolinski Actis Authen-
ticis Ñris inscriptæ ac post Decreto eodem N. Helenæ Beckew-
Actor⁹ Sorori Amittæ germanæ Sterilis vita functæ adjudicatæ
Una cum pœna Lucri trium Marcarum Polonicalium ñ Solu-
tionis nec provisionis ab eadem Summa Uti post Sterilem
decessum eiusdem N. Beckewska Sororis Actoris Amittæ Moder-
nis Actoribus prout de Obligaverant velle pendentis pende in-
juriationis Decreto Contraventionis ac in Litis expensas in-
ductionis Citat⁹ Adjutant Ulterius vobiscum ea in Causa Jure

prouedi

Solutione Summae quadringentorum Florenorum Polonicalium Argenteae Monetae Una cum provisionibus ab Actu Decreti provenientibus ac poena lucta Assignari Ratione Contraventionis Decreti ac in totis expensas inductionis poenas irrogari ac id quod Juris erit decerni et Sententiari praesens Citamini et ad Citamini Sitis termino adveniens parituri et ad praemissa Judicialiter Responsuri Datum in Castro Plocensi Feria Sexta post Cineres proxima Anno Domini 1748vo In diem hodiernam legitime Cadente et proveniente partibus ipsis Utrisque et quidem Actorea per Generosum Nicolaum Rudowski suo et Aliorum Actorum Nomine personaliter Citata per G. Jacobum Wolinski suo et Sororis suae Nomine praeterite Coram Judicio Officij praesens Comparentibus et secum Judicialiter Controvertens quibus partium Controvertijs Judicium praesens Coram se inductis exauditis decidendo adcitationem partis Actoreae quandoquidem pars Citata Juribus Antelationibus deportatis ex Sorte Obiecti N. Michaelis Wolinski Parentis sui in Bonis Trembino Sittis Summarum ex rationeque eo recessu ab eadem Sorte Coram Actis praesens feria 5ta in Vigilia Festi Nativitatis G. V. Mariae Anno praeterito 1747mo facto Se tutatur ex indeque Cognitio intercedit Quae Officio suo non Competit proinde non subesse Causam praesens Foro praesenti Judicium Censuit Censetque praesens Verum eandem ad Judicia Tribunalis Plocensis Proprij districtus remisit remittitque Judicandam Conservando terminum Partibus memoratis Utrisque in praealegatis Judicijs Tribunalibus Plocensibus sine quavis adcitatione Comparendi peremptorium in Continenti M. Rmi G. Honestus Gregorius Rokiecki de Bronowo Authens et Juratus Palam recognovit quia ipse adcitationem litteris Sigillatae pro terminis Praesens Serviens edita Contra praefatos Citatos ad Bona trembino iuxta datam In Citatione positam Anno praesens detulit exportavit, posuit, Reliquit et depositione Notificavit de quo praesens idem Mtis fecit Relationem.

Ditatio Majoris

Dilatio Majoris Jnr L. Lucam Maleski V. Regentem CP. et Relictae ot. L. Francisci Krzyżanowskij

In Trno hodierno ex relatione authea Literatae Sigillatae Coram actis Crene Bobrovnicene per Infraspecificatae M. Regni Gnatem recognitae Tenoris Sequens Actum in Cro Bobrovnicene Sabbatho pt Dcam Invocavit Quadtm pxo anno Dni 174800 Coram officio & actis praesens Crene Capitis Bobrovnicene Terrae Dobrinene ptr Comparens M. R. L. Honestus Franciscus Partykuła de Sieciem authens et Juratus palam publicaeq Rvit, Quia Ipsi Citationem Literatae Sigillatae pro Judicijs Crene Plocene Serviene Copiae Infrascriptae Similem Tenoris Sequens Thomas Gregorius à Dembowa Lora Dembowskij Plocene Plonscene &c. Capitaneus Tibi Ipsae Theresiae de Machczynskie Relictae ot. Gti Francisci Krzyżanowskij Consorti viduae de Bonis ac Summis tuis pecuniarijs ubivis locorum haerens generaliter omnibus vigore Regio et nostra qua hac in parte fungimur Capitaneali authte mandamus ut in Trnis Querelarum Causarumq Officij Judicijs & Ida prius et proximus abhinc in Cro Plocene celebrandae ptr ac peremptorie ex re praefixi fori Compareas ad instantiam Gnosi Lucae Maleskij V. Regentis Crene Plocene actoris, qui te insistendo Scripto certo manuali Super Summam Sexaginta Quatuor Tynphone et Sextarij unius per te in personam actis dato Citat idq pro eo Quatenus tu Summam eandem Scripto memorato pro tempore jam pridem praeterito Sibi actis ad Solvendum assecuratae hucusq non persolutae Solvas, Citaris igitur ad videndum et audiendum ad Satisfactionem praemissorum

Sententia te Judicij Officij nostri Stringi Satis-
factionem Indilato demandari idq quod Juris et
Justitiae erit Sententiari Sis Trno paritura
et responsura Datt in Crd Plocene Feria Sexta
post Cineres pxa anno Dni 1748vo ~~edito Cone~~
edito Cone praefato Citt ad B. Brudzien Curiamq ibid
Sito Die hesterna actum hodiernum praecedene de-
tulit exportavit posuit reliquit et Publicavit, de
positione Curiali familiae notificavit de quo Pcene
idem Mtis fecit relaonem Ex actt Crene Capitt
Bobrovnicene resorum Correxit Komonskij ma-
nu propria Locus Sigilli Castri illius. In Die
hodiernam Lme Cadente et pveniene partibus ijs
utrisq et quae actorea per Gnosum Antonium
Malesskij Camerarium Trren Zaskrzene Citata
per G. Valentinum Zoltoskij Coram Judicio Officij
praesene Comparene ad repositionem Comparene Par-
tis Citatae hocce Judicium dedit et Concessit
Dilationem Majoris Ipsae Theressiae de Machczyn-
skie Krzyzanowskiey ex quo Causas majoris
Importantiae attentat in Judicijs Crene Bobro-
vnicene quam Dilaonem Literatorijs juxta
Legem probabit Documentis in Sequene Quere-
lar Crene Plocene Trnis post Fm S. Joannis
Baptae incidene Conservando Trnum Ptibus me-
moratt utrisq in praeallegatt Judicijs Sine qua-
vis adcitatione Comparendi Peremptorium
Dilatio Inquisiones inr H. N. Nadratowski et
Zawidzki
Pri Causa et Actione Judiciaria in praescra erit In-
stigatorem Judicij Officij Pcen ejusq Delatores
N. N. Simonem et Mariannam de Zawidzkie
invicem Conjuges Nadratowskie et quid
Consortem in Apia mariti Actt ab una et N.
N. Adamum et Paulum Zawidzkie Inhaerent poni
ac vulnerum obductioni ~~ad Jud~~ 2do post obtentt

Contumaciae

Contumatiae poenam ad Judicium officij praesentem par
te ab altera Citatione ad pro eo quod Ipsi Auctoritate
actum modernos laedere diffamare vestes Consor
tis actricis intercipere distacerare, bovem p
olim N. Jacobum Zawidzki parentem Ejusdem Ipsi
altioris dispositione legatum non extradere imo
requirens N. N. Nadratowskie Conjuges Ver
bis dedecus afficere maritum Convulne
rare, vulnera in Abductione specificatum
infligere volatilia domestica nullos de
damnis ac porcum interficere, damna
instrumentis et pratis inferre aliasque vio
lentias oppressione Injurias inquisitio
ne probandum pagere prout defacto praemissa
pegerunt poenas succubuerunt pro qui
bus nihilominus pro restitutione bobis Com
pensatione Damnorum solutionem taxae vulnerum
ac bonificatione quarvis intervenientiarum
praesentem citant alias citatione eadem latiore
in se existentem in Diem hodiernam hanc
Cadem et provenientem partibus Ipsis utrique
et quidem actum per N. Simonem Nadrato
wskij Suos et Consortis Suae nunc praebere Citatum
~~Interesse Relicta et~~ per 9 Antho
nium Chmielewski idque praeinteresse Adami
et Pauli Zawidzkich Coram Judicio officij
praesentem Comparentem et secum Judicibus Controver
tentem quibus Partium Controversijs Coram se
Inductis ex auditis decidendum Citationem Par
tis actum hocce Judicium dedit et Concessit
Dilationem Inquisitionis parti utrique Sup

contenta Citaonis et pars Partis Actt id q ~~ad~~
q ad sequen Querelar Castren Placen Trnes ~~pro~~
post t. S Joannis Baptistae incidens Con-
servand Trnu Partibus memoratis utrisq
in Pallegatis Judicijs sine ulla ad cita
one comparend peremptorie hicq in
continen M.R.J.H. Gregorius Rokiecki de Bro
nowo Authens et Juratus palam Knovit
etc ad Bona Dikony Sabbatho post
Cineres ~~[illegible]~~ pxa anno pxen tum
et Ejusq primam ex qua Contumatiae
est Obtenta tempestive ante Obten
tionem illius in una integra septima
na etc Scribat.

Dilatio Munimenter inr XX Za
borowskie et GG Zgliczynskie

In Causa et Actione Judiciaria Infrascripta
inr GG Casimirum et Mathiam Zgliczyn-
skie Fratres inr se Germanos olim
Pauli Filios actt ab una et GG Stephu-
num olim Francisci Filium Patrum
et Franciscum de Casimiri Filium Jaco
bum ac Albertum seu alterius Cujusvis
nnis de Jacobi Filios Filiastros Zabo-
rowskie et quid minorenne de Jaco
bi Zaborowski Filios si qui Tutorea
Indigent cum Tutore de Jure Incum
bens authtte et apia Inhaerend scripto
Certo manuali seu nudae membranae
p de G. Franciscum Zabowski Parentem
et avum Ipsi de G. Paulo Zgliczynski
Parente actt sup Summam Centum
Tyn dall ac maoni Suae Con Ipsi facti
secundo pro Obtentam Contumatiae pae
nam

poenam ad Judicium officij Praen par
te ab altera lib. idq. p. Et Quatenus
ipsi Summam Centum Tyn per ob
memorat. G. Franciscum Zaborowski
Parentem et avum ipsius Ill. G. Paulo
Zgliczynski Parenti Actt. Scripto certo
manuali seu melrana assecurat.
una cum provisione p. solvant qua
re citant. Cum videndi et audiendi ad
solutionem p. missae Summae una cum
provisione p. sententiam Judicij Praen
stringi ac id quod Juris erit decer
ni et sententiari Praen. alias citta
one Ead. latiore in se obloquen. in
Diem hodiernam Ume Caden. et
provenien. partibus ipsis utrisq. et
quid Actt. p. G. Antonium Malesz
Camerarium Terrem Zawskrzen. pre
nipotem Inscrum citata p. G. Nico
laum Wrzinski Coram Judicio Officij
Praen. Comparen. et secum Judlr Contro
verten. Quibus Partium Controver
sijs Coram se inductis exaudit. ad
affectationem Comparen. partis Actt.
hoc Id. Jud. officij Praen. dedit et
concessit Dilationem ad munimen
ta Causam Praen. Impugnantia ad
sequen. Querelat. Castren. Plocen.
Terminos prius et proximius ab hinc
in Cro Plocen. Celebrand. Conser
vand. Terrium partibus memorat.
utrisq. in p. allegatis Judicijs sine
ulla ad citatione Comparend. perem

ptorium hicq in Continen. mkq
Gregorij Bohiecki etc. ad B. Ran-
ki et Sortem in B. Sławkowo Cu-
riarq ibid. Sitt. 7. 8a et 6ta 1. 8.
S. Matthiae Apli pte pteno. ano
pentum et Ejus Primam ex qua
pena Contumaciae est obtentu
tempestive ante obtentionem
Illiq in una integra Septimana
detulit etc. scribatur

Dilatio Majoris inter N. Kamienski
et N. Zielenski Pocillatorem Plocen.

In Termino hodierno ex Decro Anteriore Judicij
Judicij ad Officium Adcitationis Penitentiarij et
Rndissimi Zielenski Canonici Cathedralis Plocen. Pro
Josepho Bromierski Inquinato Inter Dtes Infrascriptos
prolato idq sub pena Dnis in Sequentem Juraretur
Coram Dlcis Tmis ut pote modernis cum Tmi Ibidem
Contenti Tma Conservatione facta et hoc in Causa
et Actione Judiciaria Infrascripta inter Gnum Theo-
dor. Kamienski Actum ab una et Mnum Jacobum
Zielenski Pocillatorem Plocen. et Sucres olim
Mi Bromierski Pincernae Canonicae adhaerendo Mnum
Coram Actis Authus facto 2do pt Obtento Contu-
maciae Poenam ad Judicij Officij Pcis pte ab altera
Citatione pro eo Quatenus ipsi Dns Varias Actus propriae
Circa Apprehensionem Bnae Ossowka Fatis et
Mi Bromierski Pincernae Canonicae Derelicti
per ipsos Intercepto Extradere Munimenta Omnia

Sub Actis Oculi Quadrum [illegible]

Substantiam Actorum enucleare coram Judicio Officij Pre
comportent et Actorum restituant Mercedem pro
Obsequijs per Dominum Lincernam Sanocensem Solis
appromissam persolvant pro quo Citantur ad
Videndum et Audiendum ad Satisfactionem Promissorum
Sententia Ipsius Judicij Officij Pre Stringi et
Compelli Pre Actas Decreto Eorum Latitare in
se Existere in Diem hodiernam Tunc Cadere
et proveniere Partibus Ipsis Utrisque et quidem Actorum
Pro Citatione pro Interesse Mci Jacobi Zieleni
ski Pocillatoris Ptoc per D. Matthiam Ba
gienski pro Interesse D. Josephi Bromierski
per D. Valentinum Dultowski pro Interesse
Scriptoris et Rondissimi Josephi Zieleński Cano
nici Cathedralis Ptoc per D. Nicolaum
Kanwosiecki Coram Judicio Officij Pre Com
parere ad Repositionem Comparere D. Josephi
Bromierski hocce Judicium Dedit et concessit
Dilationem Majoris ex quo Causas Majoris
Importantiae Attentat in Judicijs Tribus
Thesauri Rni Radomiensis quam Dilatio Ipsius
Literatorijs Juxta Legem Probabit in Sequentibus Documentis
Quaestionem Pre Ptoc Tmis Post Tm Nati
vitatis S. Joannis Baptistae Judicem cum Caeteris
Causam hanc Judicium Officij Pre Suspen
dit Suspensamque esse Declaravit ad Eosdem Sequentes

Conservare Tmum Ptibz memoratis utriq
ipi Praeallegatis Judicijs sine quavis ad Cittae
Comparendi Ppatonum.

Banitus G. Gronczewski p Honestum Czedrowski ovillato
rem de Winiary

In Causa et actione infrascripta Judiciaria inter Honestos Mathiam et
Martinum Czedrowskie od H. Joannis Czedrowski ovillato
ris Filios Actores ab una et G. Hippolitum Gronczewski
in haerend documentis Causam pseny Juvantibus secund
pt optentam Contumatiae pnam ad Judicium officij pseny
parte ab altera Citt idq peo quatenus ips aureos un
garicales tres in opignorationem frenificij Certi ab od
parente actis ad Cumpacd verbale Contractos hucusq non
restitutos restituat Frenificium autem reabeat propter qua
Citt advidend et audiend ad satisfactionem pmissorum senten
tia ips Judicij officij pseny stringi ac id quod Judis erit
decerni et sentenciari pseny alias citt eadem latiore in se exi
stens ~~et pveniens~~ in diem hodiernam legitime Cadente
et pveniens partibus ips utrisq et quid actorea Cor
p Honestum Czedrowski Mathiam ovillatorem suo et
Fratris sui Nne personaliter tand pfata pars actis
Coram Judicio officij pseny personaliter Comparens
et terminum eund Hodiernum p totum Judiciorum
tractum legitime attentans Memoratis Citt ad jus
Juridice p M. R. Gnalem Honestum Gregorium
Rokiecki de Bronowo Judicialem Tribus et ultra Juris For
mam vicibus Quatuor Clamatis et vocatis non tamen Comparens
in lucro solutionis Summae alias in toto seu p toto lucro Cum
Negocij sui principalis uti ante ita et pt officiosam Arestum
tempestive p G. Adamum Mitodrowski interpositis et p
Judicium officij pseny susceptum et Conotatum admittente

Judicio officij Praesentis Judicialiter ac officiose condemnavit ut
terioraq sibi per Judicium officij Praesentis fieri et decerni po-
stulavit et Judicium officij Praesentis Juri Communi postulatio-
niq partis actae utilitate annuendae in vim ejusdem lucri le-
gitime ea in Causa optenti decrevit Praesensq decernit quatenus
Citatus summam pro qua convenit in exoppignorationem rerum pre-
nientis solvat partiactae res autem easdem rehabeat oppignoratas
idq sub poena Banitionis quae in Casu Decreto Praesentis Contraven-
tioni nempe Summae pro qua convenit non Solutionis et rerum
oppignatarum non rehabitionis prout de facto Praemissis non satis
factum sup Citatus disparentis exsudecernit M. R. G. ad Publicandam
poenam Banitionis additur ~~decernit~~ et deputatur quiquid Militis
satisfaciendae deputationi suae a Judicio Praesentis habite Memoratae
Citatus Praesentis in termino disparentis esse Banitum Juri Commu-
ni Contrarium et Rebellem hic in atrio Stabae Judicialis ac
in alijs publicationi solitis Praesentis plurima Nobilitate ad
Judicia moderna fuerunt publicum Congregata alta sua
Praeconica et Sonorosa voce proclamavit publicavit et indu-
biam deduxit de quo Praesentis Id Militis eloco publicationi solitae
ad Judicium suum Rediens fecit Relationem post quam
publicatae eandem Banitionis poenam Judicium Praesens pro fa-
ciendam in Praemissis Juxta Praescriptum Juris Communis executione
G. B. C. Plocensis quemvis qui prius Requisitus fuerit facilius ve
Conduci poterit addidit et deputavit quiquid G. Burgrabius Castrensis
Plocensis ~~ad primo~~ Satisfaciendae muneri officij sui ac ad
ditioni a Judicio Praesentis habite eandem executionem ~~eandem~~
primam partis actae requisitionem decritiq Praesentis
exhibitionem facere et pagere tenebitur idq sub poe-
nis Conventis Renitentes officiales legibus Rni nemo vero eandem
executionem officiose de Bonis Citatus peragendae

nec per se nec per suas quasvis audeat personas idque sub
pœna Banitionis quæ præsens interponit Decreto in
Continens M. R. P. Honestus Gregorius Rohiecki de Bronowo
authenticus et Juratus palam Rvit quia ipse Cill. litera
tem sigillatam per terminis præsens serviens editam Con
præfatum Cill. ad Bona Siewcze sub patro pt Cineres
proxo anno præsens tum et ejus primam ex qua pœna
Contumatiæ est obtenta tempestive ante obtentio
nem illius in una integra Septimana detulit expor
tavit posuit Reliquit et depositione notificavit de quo
præsens Id Ministerialis Fecit Relationem

Munimenta inter GG. Kaminskie

In Causa et actione Judiciaria infrascripta inter Nlem Theodorum Kaminskie Mendicato Pane viventem actorem ab una et GG. Benedictum Kaminsky Camerarium Terrae Zawskrzensem et Stanislaum Rurski Sortis certae super B. Kamionky sito acto haeredis Possessorem inhaerendo Documentis Causam praetensam Juvans 2do post obtentam Contumaciae Poenam ad Judicium Officii praetensae parte ab altera Citato pro eo quatenus Ipse seu Ipse G. Kaminsky Bibliaster Injuriosus de Sorte super B. Kamionky sito per obitum N. Mariannam de Sokolnickie ultimi Nuptae olim N. Benedicti Piotrowsky Consortem Ipsius acto vero Matrem in se acto Jure naturae devoluto per N. Rurski vigore obligationis ex parte supra scripta M. Camerarii in personam sui recognito nullo in fundamento Juris Possessa Condescendat sibique acto dimittat et restituat seu dimittant et restituant Calculum de perceptis proventibus ab aliquot annis faciat seu reddat ipsi citantes ad videndum et audiendum ad satisfactionem praemissorum per sententiam Judicii praetensae Stringi Condescensionem assignari ad dandum Calculum Compelli ac id quod Juris erit decerni et sententiari praetensae alias Citatione Eius Latione in se existentem in diem hodiernam Stme Laudem et proveniens Partibus Ipsis utrisque et quia Actor praeter Citatum praeterisse G. Benedicti Kaminsky per G. Jacobum Kysicky Citatus N. Rurski praeter Coram Judicio Officii praetensae Comparere et secum Judiciter Controvertens quibus Partium Controversiis Judicium praeterea exaudito ad affectationem Comparentem G. Benedicti Kaminsky hocce Judicium dedit et Concessit Dilationem ad munimenta Causam praetensam Impugnantia Eius G. Kaminsky idque ad Sequentem quaerendam Castrensem Florentem Terminos post Festum Nativitatis S. Joannis Baptistae Incidentem cum N. vero Rurski Judicium praeterea Causam praetensam

Suspendit suspendamq; esse declaravit declarat plen
Conservando Jurium Partibus memoratis in hac Pri-
ori allegatis Quibus alia additatione Compareni
peremptoriam Juventutem MCCCC Gregorius Robicki
de Bronowo Judicialis petam fecit quia Jpse Actorem
Liberale Sigillat q Heredes q Leng Lesniam Dicto Leng
q Jsdo Citat ad Jd Plemiensky Feria post Dnicam Jnvo
cit Quadrag qua Anno quing Jun et Jpse primam
et quia Pars Contumacia Jst obtenta tempestive ante
obtentionem illius in nulla integra septimana debuit
exportavit. potuit relinquit et dispositione non disponit de
quo q Leng Jpse Mlis fecit Relationem.

Baniles Gedyminiski per S Dramcziskie

In Causa et actione Judiciali inspectos miles Nob.
Simonem Dramczinski Alb Theodori Filium de vor
Illis Stanislaj Dramczinski nepotem, marzanthong
S. Gaspari Gyurczinski Canter et Margaretha Virginea
vinctis Dramczinski Sororem inter se germanas
altius dicta S. Dramczinski Alias de vero S. Agnethis
Dramczinska S. Alberti Gyurczinski Comitis Nuptiter
Arita Stanislai Martini et Sorores germanas et quid
maritali cum marito Virginea Cum Autoritate de Jure Ge-
et S. Alberto Gyurczinski Comite Actis ad una
Ecclesiastica hiis de vna alij Simon Alberto Ubyz
Venatore Plocens ex una Partis quovis modo Oppositum
adhiberi et Probatio in quam alias Authoritate
Secundo pro obtenta Judicatum pleno Quidem Ge-
pro parte ab altera Partis pro ea qui per S. Alberto
Gyurczinski obtentas Sororem Divisionis Comp. Precepto Alis proc
dente de S. Agnethe Dramczinska Jmmerito duabus
Sororib et omittam mixta male Practicat concepit Jn-
verberabit veneni fecit ex mandat. Pota in hypocrisi paravit
acto S. Simone Dramczinski astante aliquo Filio Tumultuarie
invasit in vadens Actor Diffamavit Civitatem Palam et mani
feste dixit Jurem Civitatis Calumniavit irrationabiliter
grave pro bona Obiecit. Alias per Multas ex Civitatis
et Causas peragit et perpetravit Quod Missa Legis Ge-
Dramczinski Cat Februarij. existente Emergentes Tumultus
pro quo ista et Jpse Alb Ubyz ex Jnspectione S. Alberti Gy-
urczinski Comitis Actis Judiciali per Jpsa Jnspectio quem adiuta
alias Citationis de Primis
Causa Latis et vi de Causis in dicta Sobrietas

Long

Ine Cadore et proveniens partibus ipo Ulmy, et quil
citer se de N. S. mo me. Dre marisse sup Bet alio se
cundi nomine pntiu. Acta pro Interesse Sitis Ulmy ut natoi
Procur per D. Thom de Ulmerssili. Coram Ludovico Offuy
pro Comparere et Juniores D. Alberty Lyrisp pro
pro Ulmo dispart et de qua emanav fuit mittit.
prinde cum Comparente Judicium pro pars causam
pro suspendit Ofy per se qe declarant ad omnis actio
non disparire quin pt Comparere facta per acta coram
dicto Officij pro pte Comparente et Ulmo cum hodie
Coram pro tribun Judicio ad tractam me attentas
memorat Sitis ad quas Juniores per m. Q. tt Gregorij
Coluccis de Spoleto Judicialor Sitis et alias Juris Ulmo
Civitatis 4 ~~[illegible]~~ ubi ante ita et pro Officium
dicti dextro Competentis per D. matthiu Bergensis
interpretis et per Ludovicum Offuy pro eumpti et protocol
clamare fecit qui citatis talter pro nata et vocati citatus
non stetit nec Comparuit imo ut ipe Sitis retulit fon-
tes mar citatis Cujus contumatia facta pars actis cau
sam petijt plenam Sitis decerni cuius petitationi
Ludovicus pro Ulmo plenam Sitis decrevit eundo
citato pro Bando Sententia sua declarant ad quam
Publicand Sitis plenam m. Q. tt Gregorius Coluccis
ad publicand citat Sitis plenam per Ludovicum Offuy pro
Advis et Deputat quique Sitis satisfaciens minori Offuy
dicti Deputationis a Ludovico pro habita memoratis Sitis
plenam modo prinis obtenta qui pro nec citati pro ni
prinis Disparere pro pro nostrum Juris Ulmo Ca-
pranis et Rebellis sitis ni alias studia Judicialis
et mi alijs Louis Publicationi solitis pro plurima
rebitate ad Judicia moderna Dominij Publicum
Congregato alta ac Tonica et Domina voce pro
Clamavit publicavit et ad notitiam omnium pro
tunc pro ni dubia Deduxit pro Sequo pro ut
Sitis retulit Relatio nova pt quam Sitis pro dno
Ludovico Offuy pro pro Juniori ni prinis juxta prem
Juris Statum mandi Executione Officium Competens ordinat
pro Burgensibus pro Florent quem ni addixit
et deputavit qui pro Burgensibus exequens mandi
Additionis sub cui executio nova ad primam partis
actis requisitis nova Deum tig. pro ea sibi citato nova
facere et peragere tunc hij tig. sub ~~[illegible]~~ Sitis
plenis cum re sitente Officialor legitis pro Juniori
pro Continen m. Q. tt Gregorij Coluccis ad Summo ~~[illegible]~~
pelens sibi authen et Juridi pelens pt pro ea ipe ad
Litterale Digestum pro Omnis pro Juniori Ludovico pro pro

Acta ad Bona Drozdowo Ecclesiastica Sortium N. Alberti Cywinski haeredis Feria 4ta post Dni Exaudi proxime praeteriti Anno praesenti ac scribas sexte formam Cancellariae

Banitus Cywinski per Draminski

In Causa et Actione Judiciaria in Transcriptis inter NN. Margaretham N. Cypriani Cywinski Consortem et Teressiam Virginem innuptam Olim Stanislai Filias amittas et Simonem Olim Theodori Filium quondam praefati N. Stanislai Nepotem Draminskie olim vel N. Agnetis Draminska N. Alberti Cywinski Consortem Sterilitate vita functae Sorores et Fratrinum germanos Actores quivos et quidem Maritatam actricem ac Virginem Cum assistentia de Jure Competentia actores Ab Una et N. Albertum Cywinski et Simonis Filium Sortium in praedictis Drozdowo Ecclesiastica haeredem atque M. Albertum Ubysz Venatoridam Plocensem Earundem Sortium quovis Modo possessorem in haerendae inscriptioni Certae per N. Albertum Cywinski in personam N. Agnethis Draminska Consortis Suae Actoris vel Sororis et Amittae Sup Summam ducentorum quinquaginta Florenorum Polonicorum Coram Actis Authentice Rni facta et recognitae secundo post Obtentam Contumaciae poenam ad Judicium Officii praesentis parte ab altera Citatos pro eo quatenus ipsi Summam praemissam ducentorum Quinquaginta Florenorum Polonicorum per N. Albertum Cywinski in personam praemorati et N. Agnethis Draminska Consortis

Suae Actoris

Suae Actor Sorori et amittae Sr̃ter vita
Tunctae Sup. B. Drozdowo incriptae seq.
Actor uti post Meritia fata Eiusd.
N. Rynechis de Draminskie Cywinska
respicientem Coram Judicio Pseng. in in-
stanti persolvant et Realiter enumerent
seu quem Onus Solutionis Magis afficit
persolvat Citat. igit. ad videndum et Audiendum
ad Promissa ~~Sententiam~~ Judicij Officij
Pseng. Stringi Solutionem Pfatt iniungi
ac id qd Iuris erit decerni et Sententia-
ri Pseng. Alias Citaone eadem Latiore in se
existens in diem hodiernam Sme Cadem
et Pvenien. partibus ipsis utrisq. et quibus
actorea per N. Simonem Draminski Suo
et Aliorum actor. N. Personaliter Citatae
p. Interesse NN. Ubysz Venatoriae Plocen.
per Gtum Thomam Umierzyski Coram Ju-
dicio Officij Pseng. Comparentibus quoniam
N. Albertus Cywinski Pseng. in Tpo disparet
proinde Pfata pars actorea Coram Judicio
Officij Pseng. Pliter Comparens et Trum
Cunctis hodiernum p. totum Judicior. tra-
ctum Sme attenta Memorato Citatae ad Sus
Juridice p. MR. GH. G. Rokiecki de Brono-
wo Judicialem Tribus et Ultra iuris for-
mam vicibus 4 uti ante ita et post Officio-
sum Arestum tempestive ~~ante Obtentionem~~
p. G. M. Baginski interposito et p. Judicium
Officij Pseng. susceptum Conotatum Clamat

et vocatis non tamen comparente in lucro so-
lutionis summae alias in toto seu pro toto
lucro negotij sui principalis admitens
Judicio loci praesens Judicialiter ac Officio-
se condemnavit ulterioraque sibi per Judi-
cium praesens fieri et exaequi postulavit et
Judicia Officij praesens Juri communi posu-
lationique partis actoris uti licite annu-
endo in vim eius lucri tamen ea in causa
obtenta decrevit praesens decernit. Quatenus
praefatus citatus summam pro qua convenit
uno cum provisione in instanti persol-
vant atque sub poena Baonis quae in casu
decreto praesens contraventionis nempe
praefatus summae non persolutionis prout de facto
non est persoluta ex nunc decernitur M. R. G. tt
supraseriis Rokocki ad Canonem publicanum
Baonis poenam addit et deputat qui
quidem Mlis satisfacienda Muneri Officij
sui additionique a Judicio praesens publice
memoratae Baonis poenam modo praemisso
obtentam ac ipsumet citatum esse Ba-
nitam iuri communi contrarium et rebel-
lem sui in atro stubae Judicialis ac
in aliis locis publicationi consuetis praesentibus
plurima statute ad Judicia moderna ferunt
publicum congregatis Acta sua praeconica et
sonoris voce praesamavit et ad notitiam
omnium praeterea praesens in dubium deduxit
de quo praesens Judex Mlis fecit Relationem

Post quam publicatae Sessionis poenam Judicium Officij praesentis pro faciendis in praemissis iuxta praescriptum Juris Communis executionem Officium competens videlicet G. B. C. P. quemvis quipriq facilius ve conduci poterit ad primam partis actoreae requisitionem Dni praesentis exhibitionem facere et pagere tenebit idq sub poenis contra renitentes Officiales in legibus Rni descriptae Jn continenti M. R. G. H. G. Robiecki de Bronowo Judicialis palam renovit quia ipsis citationem literalem sigillatae pro tenis praesentis serviens Edictis contra praefatos citatos ad Bona Drozdowo Ecclesiastica sortiens St. Alberti Cywinski haereditas Feria 4ta post D. Exaudi proxima Anno praesentis tum et eiq primam ex qua poena contumacia est obtentae tempestive ante obtentionem Eius etc. Scribat Relatio.

Lucrum Ulterioris ex parte P. Malewski V. Regentis Crenae Plocenae super PP. Grabie obtentum.

Juxta Actum Executionis infrascriptum in Bonis inferius Nominandae Officiose per infraspecificatum P. Burgrabium C. Plocen. expeditum ac manu Ejus propria subscriptum Tenoris Sequen. Actum in B. Koziebrody Fa 2da post Dnem Sexagesimae proxima Ao D. 1748. Coram P. Antonio Chmielewski B. C. Plocenae in praesentia N. N. Matthiae et Valentini Malanowskich nec non M. R. G. Providi Gabrielis Kuzniak de Milewo Authei & Jurati actu praesentis acclamantis, Qui P. Burgrabius Crenae Plocenae satisfaciendo Muneri Officij sui ac additioni a Judicio Crenae Plocenae habitae ex Instantia P. Lucae Malewski V. Regentis Crenae Plocen. actoris Jure vincentis vigore Condemnationis de Actu

Ejus in Cro Ptocene in Trnis Capitt simulq Evarclat ac Causar
Offic Judicis una cum Continuatione Anteriorq Causar in diem ho-
diernam Incidens Pc 2da pt Frsca Catharina Virginis & Martyr-
ris in Anno pxe elapso 1747. Cujs P. Joanne Fabia et Catha-
rina Risiensia invicem Coniugib Cittis Jure Dictis respectu
Summar bnar Unig Decenior Nuptiar alterq Quadraginta quin-
que Nuptiar una cum provisionibus tum panis Luitis ac pote
Luita pana- rium Marcar &c. ac in Cublationem Condemna-
tionis pana duplii Quatuordecim Marcar Polonicall Devo
Cren Ptocene Feria Secunda pt Dominicam Misericordia proxima
Anno eoq Condemnatio adjudicata in tempore ad Dictum
Cjusq exclusa tamen Summa Undecim Aureor ad rationem
Summar Cupressarall et provisionis ac panar Luitar a Actore
a Cittis Levata non Solutionis imo Devo Omnia Contraventionis
Obtenta et publicata ad Bona Supraseva cum Nuby et Mtli in
actu notatis Condescendit Jurisdictionem suam Officios Voce
Affant Mtlis fundavit et Partes utrasq ad sui Comparitionem
Stato Mtli declamare injunxit, Quo in Trno circa reproductio
nem Plenipotentem Partis Actorea Condemnationis Supra-
de Acta Notata a Parte citta pnltr Comparens P. Hedrigis
Subdita Cittor cauta Executionem his formalibus, Pronte Te-
Executorj gdq Lana ac Domu niemasi a Jo Mte Sama o Re
Cam nieuie impugnavit et fieri non admisit, Qua impugna-
tione Attenta Jdex P. Burgrabius ab cui Executione Supse-
dit et Causam hanc cum toto Ejq effectu ac Partibq tum
Impugnatrice rursus ad Judicium Offrij Cren Ptocene Re-
minorq primius abhinc ibid Celebrand unde emersit p fina-
li decisione seu sufficientiori Conjectione remisit remittitq
praesens Primum Partibus Memoratis utrisq in Callegatis Judi
Cjs sine quavis adcitatione Conservando Comparendi perempto-
rium praesens Vigore Antonius Olmicleuski P.C. Ptocene
manu propria Jn Trno ita, hodierno Vigore Quinserta Remis-
sionis Conservationisq Jpsiq Trni in diem hodiernam Incidens
et provenens Partibq Jps utrisq et quia Actore pnltr citata
& interesse Jo Catharino de Risiensibus Joannis Fabia Consor-
tis & P. Feliciano Olmicleuski coram Judicio Offrij Cren Com-
parere teneri Comparens P. Olmicleuski pduxere Plenipotentia
assumpta sua idq in instanti Judicium Offrij Cren ingres-
sum est Sententiatq Cren et quoniam non pduit imo Comparens
ab inscripta Comparitione recedit, pinde Quatus Actor coram Judi-
cio Offrij Cren pnltr comparens et primum cum hac primum & totam

Judicium

Judicior tractum Ulne attentans memorati alt disparens ad jus
Juridicé p M.R.S. Honestum Gregorium Policelli de Pronens Judi-
cialem tribus et Ultra Juris Romam Vicibus quatuor uti arte ida
et post Officiosum Arestum tempestivé p J. Matthiu Bagionsi
interpositi et p Judicium Offici Ipsene Susceptii et Connotati clamati
et vocati non tamen Comparens in Luero Ulterioris sortis finalis
executionis Admittente Judicio Offici Ipsene Judicis ac Officiose
Condemnauit ulterioris Citi in Vim Ejusd Lueri Ulne ea in sa-
usa Obtenti fieri et Exequi postulauit, et Judicium Offici Ipsene
postulationi Actoris uti licite Annuendo in Vim ejusd Lueri
ea in Causa Obtenti decreuit, praesentibusq decernit, Quatenus Dno
B. C. Ipsene quiris, qui prius requisitus fuerit, facultusue con-
duci poterit ad primam Actoris requisitionem Dnis Ipsene ex-
hibitionem, cand Executionem Ultrioré sortem de Bonis Citti
disparens non Obstantibus quibusvis Juriu Oppositionibus
relatione ad Cassand inscripta vel inscribend facias et pagat
idq sub Panis cone renitens Officiales legibus Rni Sancitis,
Quam executionem Jdi Citti disparens de Bonis suis Officiose
pagendo, nec p se, nec p suas quasvis Subordinatas Personas
impugnare non audebunt, idq sub Panis cone Impugnatores
Sancitis, Decreti presens Vigore

~~Tilan Magens vri P.S. Lottorius et~~
Sadtu Bosti.

In Causa et actione Judiciaria in Facto vir
D. Antonius Barnabas, Leonen et Jose
phus Lottorius et quid Juniores nec an
Ipsius de jure Competens ab a una et M. Fau-
stus Gaetanus Cruciferus Ipsius odiem ~~in-~~
~~stitutionis ante Causae~~ Inhibendo Ju-
dicii ac ante Causae Prius Millius Ipse Actor per
suos Procuratores ad Instantiam ipsius in personam ad Statis comparuit ad audiri
Ejus Responsiones ad quem Offm pd ex parte alte-
ra Citti pro ea qualenus qui portionem exad
verso Citti disparens ab ac D. Valentini Lot-
torii Actoris Curpsa Citti ab ac D. Valentini Lot-
torii Actoris Germani Juxta ac ab Genuen
ren videlicet Curpsan Duor Millium Cum viginti
terenis Ipsius una cum portione ab ultima quieta-
tione retenta per Lotat et realer Cnaren et qua

Lucrum Ulterioris ex Parte G Malewsky VRegentis Crez
Plocens Super GG Grabie Obtentum

Actum in Castro Plocensi in Terminis Querelar Causarum officij Judicijs unacum Continuatione anteriorum Causar in Diem hodiernam Incidentibus Feria Secunda post Dnicam Cantate proxima Anno Domini 1748

Baritus M Niebrski Capitaneus Ciechanoviens per P Rzeczkowski

In termino hodierno ex dilatione anteriori Majoris infrascripto Cill p Judicium officij presentis datt et Condessa idq ad sequentes querelar Castron Plocen terminos ut pote modernos Contermini ibidem Contenti Legitima Conservatione facta et hoc ~~in Causa et actione Judicionis infrascripta inter Gsum Petrum Rzeczkowski~~ ex Relatione authentica Castrens Capitl Ciechanoviens Teneris sequentis actum in Arce Ciechanovien in terminis querelar Causarq officij Judicijs Castron Ciechanovien Cum Continuatione anteriorum Causar in diem hodiernam incidentibus Feria secunda post Dominicam reminiscere quadragesimalem proxime anno Dni 1748 Coram officio et actis p sentibus Castren Capitl Ciechanoviensibus pltr Comparen Mtis Regni Gnalis providus Nicolaus Bartnik authenticus et Juratus officio p sente notus palam recognovit que ipsis Cill literalem Sigillatam Copiae infrascripte similem p terminis querelar Castrens Capitl Plocens servente in tenore sequenti Thomas Gregorius a Dembowa Gora Dębowski Plocens Plonscen etc Capitl Tibi M Antonio

Nieborskij Capitaneo Ciechanovien de Bonisq tuis Gnaliter
omnibus vigore Regio et nostro qua hac in parte fungimur
Capitt authoritate mandamus ut in terminis querelarum
Causarumq officij Judicijs Castren Capitt Feria se
Cunda prius et proximius ab hinc in Cro Plocen Cele
brandis ac peremptorie Compareas ad instantiam Gni
Petri Cyzkowski actoris qui te ex officio Capitaneatus tui
ad vicinum forum p sens Castren Capitt Plocen inheren
do scripto certo manuali manu tua subscripta super
summam infra scriptam in Ciechanow ae secundo Junij
anno proxime elapso 1747 in personam actori dato et
actis Castren Ciechanovien Feria sexta in Crastino festi
Sacratissimi Corporis Christi Domini anno eodem
p te reborato Citt p eo Quatenus tu summam duo
decem Millium Florenorum polonicalium ex summa
Majori tredecem Millium Florenorum polonicalium
in recensito scripto specificatam provenientem
a se Actore p te actualiter levatam in aureis ungari
calibus quemlibet numerando p Florenos octo de
cem Tibi accomodatam pro tempore et termino
supra exarato scripto solutum praefixit et assignatis
Eidem actt solvat a numero duarum p sen Citatis sis termino
advenien paraturus et Judicialiter responsurus Da
tum in Cro Plocen Feria secunda post Dominicam
Quinquagesimae proximam Anno Dni 1748 ad Bo
na Przywilcz Curiamq citati ibidem sitt die hodierna
in actu Contentae extrudit de quo p sens Ejusdem Mlis
Relatio ex actt Castren Capitt Ciechanovien rescri
ptum Correxit Grabowski manu propria Legi Bitto
Orzesk Locus sigilli Castri illius alias Dilatio
ne Eadem Majoris de praemissis latius in se oblo
quente in diem hodiernam Rite ac Ltme Caden et

et provenien Prefata pars actorea p suum Plenipoten
tem Coram Judicio officij Comparens Cum Terminum
Eund hodiernum p totam Judiciorum psentium audi
entiam Ulme attentans memoratum Citatum ad jus
juridice tribus et ultra juris formam vicibus quatuor
p ministerialem Regni Gnalem honestum Gregorium
Rokecki de Bronowo Judicialem ubi ante ita et
post officiosum arestum tempestive p Gsum Mathiam
Bogenski interposita et p Judicium officij psentis
suscepta et Connotatum clamatum et vocatum non ta
men Comparente in lucro solutionis summae alias
in toto seu pro toto lucro negocij sui principalis ad
mittente Judicio officij psentis Judicialiter ac officiose Condem
navit ulterioraq sibi p Judicium officij psentis fieri et
decerni postulavit Cui Judicium officij praesentis itaq Juri
Comnoni postulatoq ejusdem actoris uti licito a nunc
in vim ejusd lucri Regitime ea in Causa optenti decre
vit ac praesentibus decernit qualenus memoratus Citatus
summam eand pro qua Conventus actori in instanti
solvat idq sub penalibus que in defectu summae prae
misse non p solutionis ex prout de facto non est p soluta
super eodem Citatus ex nunc decernit ministerialisq Regni
Gnalis Rokecki supra scriptus Judicialis ad publicand
Banitonis poenam addit et deputat qui quidem mini
steriatis satis faciend deputationis suae a Judicio
praesenti habitae memoratam hujus poenam modo ut
praemissum optentam et decretam ac ipsis met Citatus dispa
rentem esse Banitum Juri Comoni Contrarium
et rebellum hic in natrio stabae Judicialis ac in aliis
locis Publicationis Locis praesenti plurima Mobili
tate ad judicia moderna Congregata alta sua prae
Conica et sonorosa voce p clamavit publicavit et
adnotavit omnium p tunc ubidem adstante dibiam deduxi de

quo praesente idem ministerialis e loco publicationis
ad Judicium suum redeunt fecit relationem post quam publi-
catam Sanctioni poenam Judicium officij praesens profa-
cienda in praemissis juxta praescriptum executione Causa hanc
Contoto illius effectum ad Mc Loci Capitaneum seu MM Loco
rum Capitaneos sub cujus vel quorum Jurisdictione praefatus
Citt Cum Bonis suis subest vel Consistit praesens vigore
Lucrum Ultimariae ex parte Perillustris Rendissimi
Bromierski Canonici Cathedralis Plocen Con G Bromie-
ski
Juxta Actum Executionis infrascriptum in Bonis inferius
nominatis officiose per Infraspecificatum Gsum Bur-
grabium Castren Plocen expeditum ac manu Ejus
propria Subscriptum Cujus Tenor sequitur Talis
Actum in Bonis Bromierz Magna Fa secunda post D.
Conductus Paschae pxa Ano Dni 1748 Coram Gro Joan-
ne Chmielewski BCP in Praesentia GG ac NN Andreae
Kraszewski et Antonij Bombalicki nec non Mlis Rni
Gnalis Providi Gabrielis Pedyniak de Bromierz Magna
authci et Jurati actt Praesen acclaman Qui quidem
G BCP Inhaerend legibus Rni de peragend Executi-
onis conne Sanctis Satisfaciend quoque muneri
officij additionis per Judicium Castren Plocen ad In-
frascra peragend habita in virtute Lucri ulterio-
ris de Acta Ejus in Cro Plocen in Trnis Querelae
Causarum officij Judicijs una cum Continuatione
anterior Causae in Diem hodiernam Indiderunt Fa
2da in Crastino G Sagnetis Vet M Ano Dni 1748.
ex Instantia Perillustris Rendissimi Boguslai
Bromierski Canoni Cathedralis Plocen actt Sup
G Michaele Bromierski respecta Summae Vigin-
ti aureorum hungaricalium non solutionis ob-
tentt et publicatt Ex requisitione Suprascri-
actt ad B. in Actu Contenta cum NN Supranomi-
natis et Mli condescendit Jurisdictionem Suam
per Vocem Mlis adstantibus NN fundavit et
partes utrasque ad sui Praesen tam actoream Jure
vincen

cc

vincen quam Citatum Jurevictam Praefato Mli
acclamare Injunxit quo in Trno acclamatoris
licet nemo ad Impugnand Executionem Compa
ruit Quoniam autem Bona Citati non sunt
sufficienter convicta proinde I B C P sentiens
se ne cuipiam Partium inferre videatur praeju=
dicium ab Executione supersedit et Causa praesen
cum Toto Ejus Effectu ac Partibus Ipsis utrisq ad Ju=
dicium Exen Officij Castren Plocen remisit Con=
servand Trnum Partibus memoratis utrisq in Pal=
legatis Judicijs prius et proximiq ab hinc Cro Plo=
cen Celebrand ~~Cor~~ sine quavis adcitaone Compa=
rend peremptorium Dni Sui Vigore Executo
lis Joannes Chmielewski B C P manu propria
In Trno itaq hodierno vigore Praeinserta remissi
onis Conservationisq Ipsi Trni in Diem hodiernam
Itme Caden et provenien ~~Part~~ Praefata Pars
Actorea Coram Judicio Officij Praesen Ipsis Comparens
et Trnum eund hodiernum per totam Judi=
cior Praesen audientiam Itme attentans memo=
ratum Citum ad Jus Juridice per M R G H Gre=
gorium Rokicki de Bronowo Judlem Tribus
et ultra Juris formam vicibus quatuor Cla=
mab et vocab non tamen Comparen in Lu
cro ultimariae fortis finalis ac indilatae exe=
cutionis, alias in toto seu pro Toto Lucro ne=
gotij Sui principalis admittente Judicio Officij
Praesen Judlq ac Officio Condemnavit ulteriorq
sibi per Judicium praesens ea in Causa fieri
et decerni postulavit Et Judicium Officij Praesen
Juri Communi postulationiq Ejusd Actoris uti
licite annuend in vim Ejusd Lucri Itme ea in
Causa obtenti decrevit Praesenq decernit Qua
tenus Adamus Boianowski B C P seu alius qui
vis qui prius requisitus fuerit faciliusve Con
duci poterit, Eand Executionem ultimariam

fortem finalem ad primam, ~~Partis actoree~~ Partis actoree re
quisitorem Den[ys]ten exhibitionem non obstan
tibus juriu[m] oppositionib[us] quib[us] omne[s] &c[ete]
Dño omnibus ad[ve]rsis fuisset et peragat Dzisd
pedes cum renitentes officiales legibus Dnis lan
ciis vene vero Eam executionem ~~ffile~~ de
Bi[e]nati juxta decretu[m] nec ~~ff~~ se nec per suos
quosuis subordinatos audeat impugnare
Personam Dzi Sup[er]ioris pene Bnis perpetue qua
Cum impugnatores actuum & ~~ffacinorosorum~~
Dñi intendit Dño .

Dzi G. Grabia per G.G. accensum in Forno hodierno et
Dilatione anteriora Maiori in pa Scripti partis Actoree
ante alia Judicijs Suis recepto et pro Judicium officij pre
dicta et concepta Dzi ad togatu[m] quorundam castro Ploca Dñor
~~prius et priorib[us] Dñis Ploc~~ ret pote, Modernos
cum Dñi ibid[em] contra legitima contestatione facta et horis
causa et actione Judiciaria in pa Scripto inter G.G. Judi
cium Accensu[m] et Conegund Lekowicka M. M. Jacob
Lasczkie in Matachowo Lekowicki Tribuni Palatinatus et
Notarij castri Ploc[ensis] cum ob M. Marianna Grabianka pro
ienitum Filiam et vero Dñicum de Radzeiowskie primi
ob voti[m] Grabia et post voti[m] secunda ob Dñi Actoris Mag.
toroski consortem Nuptiarum alias in vicem conjuges et
quid maritalem consortium cum Dñis Maritis auctoritate
et assistentia ab una et Dñis Casimiro Brzezinskie
nec Magnifici heredes tum communem Grabia Honor quod
Magnifici antecedaneum habere in hoc pa Inscriptionis
Dño G. Grabia in persona ob spatia Vti communis de la
Radzeiowskie ultimo voto mostruosa altricis avia Lupo
ad[ver]sam mille Quingentos Quinquaginta Sex pleno num
et Sextarios Quos secundo post ostentam contumatiæ
penam ad Judicium officij Petentis Partis actoreales pro
et gratanter ipsi pleno Dñis Brzezinskiis ut Bonis
Radzeiowskiis heres et Summa supra scripta pro Bonis Magnifi
ci modo Obligatorio de re et tenore Summam ~~ad~~ pertinentes
quinquaginta Sex Sextarij unius Caput altricis modo
ne

me orga J. Grabia respicia una cum provisionibus ffato
Coram Judicio in Potenti modorno actrici contorta et unice
successrici postulat de eo quem ipsorum onus solutionis magis
officit persolvere et realiter enumerent igitur citentur
ad videnda et audienda ffri ad primam ffor Contencia Ju
dicij officij presentis ffmjj solutionem summe primo di
gunji ad id quod queris vit decerni et sententiari alias
dilationem eadem de primo Lucrecia existente in dicto
diem legitime cadente et proveniat pactibus ffri utriq
et quid aliud per P. Antonium Chmielowski Procuratorem
inscripto citato J. Laurencia Brzezowski et provisione
actore stetit Coram Judicio officij ffori Comparato
et Reum Judicialiter controvertentibq quibq Partium
contrarijs Judicium officij ffori Coram Le Producto
examinatis quoniam J. Joannes Grabia ex attorata ff.
Ciszewskich ad presenti in ffori dispares et se condemnare
per nihil proinde cum comparente J. Laurencio Brzezowski
causam petitam Judicij officij presentis suspendit Lispor
tumq esse declaravit ad Convincionem Dispari Quem
Dispositi ffata pars ad Coram Judicio officij presentis
stetit Comparens et terminum cum dilatorium petitum
ad Lus Expedid per Milum Ignatium hoc testium se
gerium Kobiecki de Bronowo Judicialem Tribus et ultra Juris for
mum Vicibus Quatuor utiante ita et post officiosum assertum
Comparitive per J. Valentinum Zoltowski Nitro possitum et pro Judi
cium officij ffori bus captum et Corrotatum Lamatum et Vocatum
non tamen tam parte in Lucro Solutionis Summe alias in dicto
Jou pro toto Lucro negocij Lui principalis admittendo Judicio
officij presentis Judicialiter ac officiosa condemnacionis ulteriusq
Libi pro Judicium officij presentis Petiri et decerni postula
vit Cuiq postulationi Judicium Gens ubi dicitur annuend
in eum eiusd Lueri Legitime ea in causa obtenti decernit
presenti hinq decernit quatenus ffati Citati Summam pro
qua Convenuntur una cum provisionibus Inclusorum Solvant
Dq sub Pena Rationis quid in casu Decreto presenti contra
rentionis non pe ffata Summa non per Solutionis prout
defacto non est per Soluta exnunc decernit Mitiq Rei Judicis

supra Scriptus Rokiecki ad Publicandam eandem Banitionis Poenam per Judicium Officij praesentem addit et deputat quiquid Mtis satisfaciendo muneri Officij sui additionis a Judicio praesenti habitae memoratam Banitionis Poenam modo praemissa Actorum ac Ipsomet Citato praesenti in Terno Disparem esse Banitum Juri Comoni Contrarium et rebellem hic in atrio Stubae Judiciatis ac in alijs Locis Publicationi solitis praesenti plurima Nobilitate ad Judicia Moderna forumque Publicum Congregata alta sua praeconica et Sonorosa voce proclamavit Publicavit et ad Noticiam Omnium praetaxe adstancium in dubiam deduxit de quo praesentem id Mtis e Loco Publicationi Cosveto ad Judicium suum rediens fecit Relationem post quam Publicatam Banitionis Poenam Judicium Officij praesentis pro faciendo in praemissis iuxta praescript Juris Comonis executione Officium competens videlicet G. Burgrabium Castren Plocen quemvis qui prius requisitus fuerit Facitiusve Coduci poterit addidit et deputavit quiquid G. Burgrabius Castren Plocen satisfaciendo Muneri Officij sui additionis a Judicio praesenti habitae eandem executionem ad primam Partis actoreae requisitionem Decretique praesentis exhibitionem facere et peragere tenebitur idque sub Poenis Conveniente Officiales Legibus Rni Sancitus nemo vero eandem executionem de Bonis Citato Officiose peragendo nec per se nec per suos quasvis Subordinatos audeat impugnare personas itaque subsecutiva Banitionis perpetuae Poena praesentibus Interposita Contra Impugnatores.

In Causa et Actione Judiciaria infra scripta Inter Mag. Zottowski et Zabickie Decretum Condescen Inter M. Zottowski et Zabickie Albertum in Mochowo Zottowski Judicem Castrem Plocen Acto ab una et G. Thomam Parentem Franciscum Valentinum et Alexium ac Mariannam seu alterius Nomis Filios et Filiam ex ob. G. Victoria Lasocka progenitos Zabickie et quidem minorennes Filios ac Filiam Virginem Innupta cum assistente de Jure Competenti Inchoarendo Contractus obligat ac alijs documentis Causa

praesen

praesentem Iuvantibus Secundo post obtentam Contumaciae
Poenam ad Iudicium Officij praesentem Parte ab altera Citatus
pro eo quod Tenus Ipse Summam Undecem Millium
Quadringentorum Quinque Florenorum Grossorum 18 Poloni-
calium in obligationem Bonorum Thurz exposuit ad
mentem Contractus praecenviti obligatus levent Locatione
indigenti Summam Locent additamentum a Summa quingentorum
nonaginta Trium Florenorum Grossorum 18. Polonicalium
ad Summam in obligationem Condictus non ad numeratam reten-
tam Solvant de Bonis Condescendant praetensiones Fundi
Compensent Citantes ad videndum et audiendum ipsi ad Sa-
tisfactionem praemissorum Sententia Iudicij Officij praesentem
Stringi ac id quod Iuris erit decerni et Sententiari
praesentem alias Citationem ad Laciore in se exitum in diem
hodiernam legitime Cadent et provenient partibus Ipsis
utrisque et quidem Coram ~~M.~~ Subdelegato Mi Iacobo
in Goszczyska Zieleński Pocillatore Plocen. Actum per
G. Valentinum Zołtowski plenipotentem Inscriptum Citatum
et Indicens per G. Thomam Zabicki Suo et aliorum
Citatum et indicentium nomine Praeter Coram Iudicio Officij
praesentem Comparent et se cum Iudicialiter Controventem
quibus parcium Controversijs Iudicium Officij praesentem
Coram se Inducit exaudit decidendum Citatis Actum quandoque
quod Causa praesens praelevatione Summae undecem Millium
Quadringentorum sex Florenorum Et Grossorum 18 Polonicalium
in exemptionem Bonorum Thurz Parti Citatae provenit Suum
ad Iudicium promovet proinde suspensa ad praesens decisione
Solutionis Summae praemoratae necessariam esse Iudicij Offi-
cij sui una cum Mi Subdelegato ad eadem Bona Thurz
Condescendere necessariam ~~esse~~ Censet quod Officium una cum
Mi Subdelegato unius absentiae non obstante mutuo Parcium
Sumptu Conducendum et Captato Tempore ad eadem Bona ante Fr. T.
Nativitatis S. Ioannis Baptistae Condescensurum Solutionem
Summae

Summa in exemptionem Bor. Thurz provenien ingunget
Terrium Solutioni pfiget de desolatio aut reparatio
ne Bor. eorund auctis seu diminutis in Semina
cionibus ac Conctis et singulis mutuis Partium ex posse
ssione obligat pullam ptensionibus in vestigabit
inquiret inquisitiones si opus fuerit expediet cuiusq
et aequo pro Iusto et Aequo compecierit et provenerit
ad Iudicabit Partesq in omnibus ptensionibus pro exigen
tia Terrorum Legis et Iustitiae Nihil in resolutum
re liquend Finaliter decidet et Disiudicabit cuius
Decisioni Partes aquiescere Debebunt et Tenebunt
idq sub Poena Banitionis illo in Terno super Parte
Contravenien Publicand in Continenti Mlis Rni
Inutis honestus Gregorius Rokiecki de Bronowochi
tenuis et Iuratus pasam Rnit quia Ips Cit Sigillatum pro
Ternis ptem servien Edit Contra ptas Cit ad Bona
Thurz pt Dominicam Conductus Paschae proxima
ptersit Anno ptenti ~~detulit~~ Item et eius primum
ex qua Poena contumaci est obten Tempestive ante
obtencionem illius in Una Integra Septimana detu
lit exportavit ~~posuit~~ reliquit et depositione Notifi
cavit de ptem Id Mlis Fecit Relationem super dim
mam ibid habent

Baniti Judei Drobinen per Sp. Bonkowski Thesau
rarium Plis Plocen in Terno hodierno ex adiutatione litera
li Sigillata Castren Capitl Plocen Tenoris Sequen
Thomas Gregorius a Dembowa Gora Dembowski Plocen
Plonscen etc Capitl vobis perfidis et Infidelibus
Judeis Abraham Marco Poznanski Jiek Koper
Jakubowicz totiq Sinagogae Judeorum Drobinen
de personis ~~[illegible]~~ vestris mercimoniis ac
pseuha tota Gratiter omnibus rigore regio et nostra
qua hac in parte fungimur Capitl Authoritate

mandamus ut in Terminis Querelarum Causarumque Officij
Judicij Ter. Secunda primus et proximius de hinc
in Cro Plocensi Celebrandi ptr ac peremptorie
Compareatis ad instantiam M. Valentini Bon-
kowski Thesaurarij Ptus Plocensis actoris qui vos inhaerendo
Scripto manuali super Summam mille Tynf
per ~~ipso~~ vos M. Nicolao Szydłowski Subjudici Terrestri
Zawskrzensi dato tum Cessioni per eundem M. Sub-
judicem Terrestrem Zawskrzensem M. Actori super
eandem Summam factae citat seu potius loco per
egendae executionis ad paratam Condemnationem
hac in Causa ratione Suprafatae Summae Mille
Tynf Polonicalium Scripto manuali per vos
M. Subjudici Assecurate per eundem vero Officium
Subjudicem Terrestrem Zawskrzensem ~~cessae~~ Officio Actoris cessae
una cum provisionibus non persolutionis obtentam
adcitat Ulterius vobiscum ea in Causa jure procedi
Solutionem Summae promissae injuni ac id quod justitiae
juris erit decerni et sententiari praesentem in diem
hodiernam Legitime Cadente et proveniente praefatae
pars Actorea Coram Judicio Officij praesentis ptr Com-
parens et Terminum eundem hodiernum per totum
Judiciorum Tractum Legitime attentans ad jus
juridice per Mtem Regni Gnalem H. Gregorium
Rokiecki de Bronowo Gdlem Tribus et ultra juris
formam vicibus quatuor Clamatam et vocatam
non tamen Comparentem approbato Anteriori processu
in lucro Solutionis Summae una cum provisionibus aliis
in toto seu pro toto lucro negotij seu principalis
admittente judicio Officij praesentis judicis ac Offi-
ciose Condemnavit Ulterioraque sibi per Judicium
Officij praesentis fieri et Decerni postulavit cujus
postulationi Judicium Officij praesentis uti licite an-
nuendo in ejusdem lucri Legitime in Causa ob-
tenti

Decrevit praesens q Decernit quatenus praefati Citati
Summam pro qua Convenientur Una cum
provisionibus in instanti Solvant sub poena Bannis
quae in Casu Dero praesens Contraventionis nempe praefatae
Summae non persolutionis prout de facto non est per
soluta ex nunc decernit Mtis q Regni Gnalis Ill.
Gregorius Rokiecki de Bronowo Authus et juratus
ad publicandam Bannis poenam per Judicium Officij
praesens addit et deputat quique nitis satisfacien
do muneri Officij Sui ac additioni a Judicio praesens
habite memoratam Bannis Poenam modo praemisso
obtentam ac ipsmet citos esse Banitos Juri Comuni
Contrarios et rebelles hic in Atrio Stubae Judicialis
ac in alijs locis publicationis Solitis praesens plurima
nobilitate ad Judicia moderna foramq publica
Congregata alta sua praeconica et sonorosa
voce proclamavit publicavit et ad notitiam Omnium praetuae
praesens in dubiam deduxit de quo praesens Jdem Mtis
fecit Relationem post quam publicatam Bannis
poenam Judicij Officij praesens praefacienda in pre
missis juxta praescriptum juris Communis executi
one Causam hanc Cum toto ejus effectu ad p.
loci Capita seu praefatos locorum Capita sub cujus
v quorum jurisdictione praefati Citati subsunt vel Consistunt
remisit remittitq praesens

Dilatio Inquisitionis inter M. Zorawski
et SS. Malewskie

In Termino hodierno hodierno ex Dilatione
antenore Majoris in praescripto Citto recepta
et per Judicium Officij praesens Datto et Concessa
idq ad sequens Querelarum Castrens Plocens Trnos

ut

ut pote modernos cum Trnu Ipsa Contenti Lma
Conservatione facta et hoc ex Relatione authca Ca
strensi Capitli Vissogrodiensis Sigillatae Tenoris Se
quentis Actum in Castro Vissogrodiensi F 2 post
Dominicam Reminiscere proxima Anno Dni
1748 Coram officio et actis Gsensi Castrensi Capitli
~~Plocensis~~ Vissogrodiensis Plr Comparens Mlis R
Gnalis Providus Casimirus Cygański de Kozie-
brody authus et Juratus in vim suae verae ac
Fidelis Relationis palam publicaeq Ruit se Citto
Infrascripto Copiae Similem Sigillatae unius
ejusdemq essentiae ex parte M Martini Zorawski
Pincerniae Pltus Plocensis ac NN Ratkowski et Zol-
nowski Actae conc GG Malewskie Citto pro Trnis
Querelarum Causarumq Officij Judicijs Castrensis
Capitli Plocensis spectantis edito in Tenore Tali Tho-
mas Gregorius a Dembowa Gora Dembowski Plocensis
Plonsiensis etc Capitaneus Vobis Gsis adamo et Geor-
gio Malewskim de Personis Summisq Pecuniarijs
ubivis haerens et quidem specifice Tibi Georgio
Malewski de Summa in Bonis Cybulino haerens
Teq concernens quae apud Severinum Malewski
Pensionis Citatione arestatur et officioso aresto innoda-
tur ac Bonis vestris Gnaliter omnibus Vigore
Regio et nostra qua hac in Parte fungimur Capitli
authoritate mandamus ut Coram nobis Judicioq
nostro officij Castrensis Plocensis F 2 prius et pro-
ximius ab hinc in Castro Plocensi Celebrandae plr
ac peremptorie Compareatur ad Instantiam M
Martini Zorawski Pincerniae Pltus Tum NN
Josephi Ratkowski Famuli ejusdem M Zorawski
eorumq Delatae N Zolnowski Ipsius Famuli Qui

in hærendo Protestationi suæ coram Actis authenticis
Rnifacto ac Vulnerum inflicto obductioni Citant idq
pro eo Quia Vos post positis spretis Legibus Rmi
ausi estis et temere præsumpsistis N Josephum
Rathoski Famulum M Corawski Pincerniæ Ptus
Plocen in sua necessitate per superius dictum M
Principalem in Via publica cuiq Libera opprime-
re vi et violenter ad Tabernam in Bonis Stuma-
niæ Sto adducere Illiæq adductum enormissime
convulnerare Colaphisare M vero Corawski Pin-
cerniæ Plocen ac Illius sanguine Junctos Verbis
inhonestissimis Prout Protestatio obloquitur
diffamare per quod contra statuta Rni proces-
sistis pœnas ejus descriptas in se traxistis pro
quibus super vobis Decernendæ et Irrogandæ
Citamini ac Secundo post obtentam Contumaciæ
pœnam in officio Castren Plocen ad citamini ad
videndæ et audiendæ Vos ratione præmissorum alio-
rumq Latiq in Protestatione ac Vulnerum obductio-
ne Expressorum Pœnis Personalibus et Crumenalibus
puniri Cæteraq pro Causæ præsen Exigentia quod-
Jus et Legis Ratio poposcerit conq Vos statui
Decerni et Sententiari Sitis itaq Termino adve-
nien paritur et Judiciter ad præmissa omnia et
alia fusius Vobis in Termino Trm proponendæ
et declarato responsuri Dato Plociæ F 2 post D.
Sexagesimæ 1748 Anno ad Bona Cybulino
Curiamq Illiæ sito die hodierna in actis contenta
exportasse detulisse posuisse in Summa Georgij
Maleski Illiæ hæren ac Depositione Familiæ Curiali
Illiæ præsentis notificasse de quo præsen Idem Mlis
fecit ex acto Castren Capitis Visogrodien rescriptum
Misteuski manu propria locus Sigilli Castri illius
tumquoq ex Citatione Literato Sigillato Castren Capitis
Plocen Tenoris Sequentis Thomas Gregorius a Dę-
bowa Gora Dębowski Plocen Plonsken et Capitaneus

Vobis

Vobis Ex. adamo et Georgio Maleszki de Personis Bo-
nisq Vestris qualiter omnibus Vigore Regio et no-
stra qua hac in Parte fungimur Capitis authoritate
mandamus ut in Terminis Quaerentium Causarum officij
Judicijs Ex prius et proximis ab hinc in Castro Plo-
cen Celebrandis Pr ac peremptorie compareatis ad
Instantiam Instigatoris Judicij officij nostri ejusq
Delati M Martini Zorawski Pincernae Ptus Plocen
Dominitum N Josephi Radkoski Famuli acto qui
Vos Secundo post obtentam Contumaciae poenam
in haerendo Proonis ac Vulnerum obductioni authen-
tice facto Citant ex eo quia Vos postpositis legibus
ausi estis Temereq Consumpsistis N Josephum
Radkoski Famulum M Zorawski Pincernae Ptus
Plocen in sua necessitate per superius dictum M
Principalem missum in Via Publica cujq libera
opprimere vel violenter ad Tabernam in Bonis
Stumanie Sitis adducere Illoq adducto enormissi-
me convulnerare Colaphisare pro Crinibus arripe-
re Vestes dislacerare Pileum secare ac omnino
Interimere attentare M vero Zorawski Pincernae
Ptus Plocen ac Illius Sanguine Junctis Verbis
Inhonestissimis Prout Proo obloquit Diffama-
re nec non in Vijs varijs quod si M acto aliquor
sum proficisceret per Duos Dies Insidiare et
in Vitam Machinari post peracto praemissas
Violentias coram Varijs Personis Illicitum
suum Progressum promulgandae Jactari per quod
conq Leges Regni processistis Poenas Personales
et Crumenales succubuistis pro quibus Praesens
Nihilominus pro solutione Taxae Vulnerum
Compensatione Damnorum in Laceratis per
Vos Vestibus ac Pileo Tramea Secto Illatis Cita-
mini

mini Sitis Trno Parituri et Judiciter responsuri Dato in Cro Plocen. F. 3 post Dl. Invocavit Quadtem proxa A Dni 1748 alias Dilatione eadem Latione in se existens in Diem hodiernam Lme Cadens et provenien. Partibus Ipsis utrisq. et quia acto per D. Josephum Radkowski suorum aliorum acto nomine Personaliter Citata per D. Valentinum Lotkowski Coram Judicio Officij praesen. comparentibus et secum Judiciter controvertens quibus Partium Controvernijs Judicium Officij praesen. Coram se inductis ex auditis Decrevit praesen. q. Decernit Quatenus satisfaciat Citto D. Adamus Malewski Dilationi Majoris Ipsis in ante actis Judicijs recepto idq. in instanti satisfecit Judicium Officij praesen. experiri mandat in experimento Judicium Decidendo Citationem Partis acto ad affectationem ejusdem Partis acto ~~Da~~ hoc Idem Judicium Dedit et Concessit Dilationem Inquisitionis Parti utriq. super Contenta Citationis et Protestationis Partis acto idq. ad sequentes Querelarum Castren. Plocen. Terminos prius et proximius ab hinc in Cro Plocen. Celebrandae Conservandae Terminum Partibus memoratis utrisq. in praelegatis Judicijs sine quarisadcitatione comparendi Peremptorium.

DILATIO Inquisitionis mtor N. Pruchenski et Michera Kozky

In Causa et actione Judiciaria infrascripto Inter N. Casimirum Pruchenski acto ab una et M. Ignatium Seraliowski Venatoriae Cremenecense ad haerendo obductioni Vulnerum ac Proconi Coram actis authenticis Rni facto ~~ad Judicium~~ Secundo post obtentam Contumaciae Poenam ad Judicium Officij praesen. parte ab altera Citto pro eo quod Instigatorem Judicij Officij praesen. ejusq. Delatorem

Quia Ipsum Vilipensis Legibus Rnis non obser
vatis vicinitatis amicitia actu nullius Culpae
reus Domum Invitando Invitatum nulla
de Causa Domi Ipsius oppressit Concussit
Scutica conflagellavit, Laesit diffamavit
Irrealia nonquam probanda obiecit coram Va-
rijs Personis de hocce Illicito ausa Jactatus
est honorem exinde actu Intaminatum Carpsit
et post posuit exinde cone Leges Rnis proces-
sit aliasque Permultas Violentias oppressio-
nes fusius in Interogatorijs futuro in Ter-
mino perrigenda specificatis omni Inquisitio-
num genere probanda peregit et perpetra-
vit per quae praemissa Leges Rnis transgres-
sus est poenas exinde emergentes Succubuit
pro quibus super Ipsum decernenda et extendenda
Nihilominus pro Solutione Taxae Vulnerum
ac pro poenis respectu Violentiarum super
Ipsum Irroganda praesens Citatur alias Citatione
eadem Latiore in se existens in Diem ho-
diernam Sme Cadens et provenienda Partibus
Ipsis utrisque et quia Actore Personaliter Citta
per Judicium Kesieli Coram Judicio Officij
praesens Comparentibus et secum Judiciter contro-
vertens quibus Partium Controversijs Judicium
Officij praesens coram se inductis exauditis Decidenda
Citationem Partis actu ad affectationem ejusdem
Partis actu hoc Jam Judicium Dedit et Concessit
Dilationem Inquisitionis Partiutrique super con-
tentu Citationis et Protestationis Partis actu ad
Sequentes Querelas Castrensis Plocensis Trnos prius

et proximius abhinc in Castro Plocen. Celebrandos Conservando Trnum Partibus meroratis utrisq in Praeallegatis Judicijs sine quaris ad Citatione comparendo Peremptorium hicq in Continenti M. R. S. H. Gregorius Rokicki de Bronowo authus et Juratus palam Rit. quia Ipsi Citt. Literatt. Sigillatt. pro Trnis praesens Servien. edidit cons. praefatt. Citt. ad B. Mozkowy F. 3 post Dominicam Misericordiae proxe praeterit. anno praesen. tum et ejus primam ex qua Poena Contumaciae est obtentt. tempestive ante obtentionem Illius in una integra Septima detulit Scribat.

Banitus M. Zietenski p. Kosienski

In Causa et actione Judiciaria infrascriptt. inter Gsum Thomam Kosienski Citt. ab una et Macam Thomam Zietenski Succamerariae Lomzen. Inherend. Scripto Certo manuali Supra Summam Octuaginta aureorum hungaricalium per se actt. datt. ad Judicium Officij praesen. parte ab altera Citt. pro eo quia Tenus ipsi Summam eandem Octoginta aureorum hungaricalium pro brevi Tempore ab altt. mutuo per ipsi accept. Scriptoq. eod. ad Solvend. assecurat. hucusq non Exolut. praesend. Coram Judicio una Cum provisione per ipsi declarat. in Instanti persolvat Citat. ad videnda et audienda ipsi ad praemissa per Sententiam Judicij Officij praesen.

Stringi

Stringi Solutionem Summae memorat Octuaginta
Aureorum hungaricalium una cum provisi-
one assignari ratione contraventionis scripto pae-
nas irrogari et id quod Iuris erit decerni et Sen-
tenciari praesentem Alias Citto eadem Latiore in se exis-
tentem in diem hodiernam legitime Cadentem et pro
venientem praefatus pars Citto coram Iudicio Officii
praesentem Pliter comparens et Ternum eundem hodier-
num per totum Iudiciorum Tractum Legitime
attentans immemorat Citto ad Jus Iuridicae per M.R.
Gnatem honestum Gregorium Rokiecki de Brono-
wo Iudicialem Tribus et altera Iuris Forma vicibus
quatuor Clamat et vocat nostro comparentem in Lu-
cro Solutionis Summae cum provisione alias
in toto seu pro toto Lucro negotij sui principalis
admittendo Iudicio officij praesentem Iudlter ac officiose
condemnavit Ulterioraque sibi per Iudicium officij
praesentem fieri et peragi postulavit cuius postulationi
tum Iuri communi Iudicium praesens uti Iuste
annuendo in vim eiusdem Lucri Legitime ea in Causa
obtenti Decrevit praesensque decernit Quatenus praefatus
Citto Summam pro qua convenit una cum pro
visione in Instanti Solvat idque sub Poena Bani
tionis quae in Casu decreti praesentem Contraventionis

nempe

nempe praefatae Summae non persolutionis prout de facto
non est persoluta exunc decernit Mtisq R. G. Su
pra Scriptae Rokiecki ad Publicanae B. Poenam
per Judicium Officij praesentem addit deputat quisquis
M. Satisfacinae muneri Officij ac additioni a Judicio
praesenti habito memoratae B. Poenam ac ipsimet Citatae
praesentem in Termino disparentem esse Banitum Juris Com
muni Contrarium et rebellem hic in atrio Stu
bae Judicialis ac in alijs locis Publicationi solitis
praesentem plurima Nobilitatis ad Judicia moderna forumque
Publicum Congregatae alta Sua praeconica et sonorosa
voce proclamavit Publicavit et ad Notitiam
omnium protunc adstantium in dubiam deduxit de
quo praesentem id Mtis et loco Publicationi solito ad
Judicium Suum rediens fecit Relationem post
quam Publicatae B. Poenam Judicium Officij praesentem
pro facienda in praemissis iuxta praescriptae Juris Com
munis executione Causam hanc cum toto eius
effectu ad M. Loci Capitis seu M. M. Locorum Capitis
sub cuius de quorum Jurisdictione praefatae Citatae cum
in Bonis suis subest vel consistit remisit remi
titque praesentibus.

Banitus M. Mtibus per L. L. Obrembskie.

Juxta actum Executionis infrascriptum in B. inferius nomi

nandae

Sub actu Cantate 1748

~~241~~ 233

nanq. ~~per~~ officiose per infraspecificatu G. Bar
grabium C. P. expedit ac manu ejus propria sub
scrum tenoris sequens Actum in P. Mokrzk ~~[illegible]~~ Sab
batho pt Festa Solennia Paschae proxa Ao Dni
1748vo coram G. Joanne Grabia P. C. P. in praesentia
Nlium Francisci Rudzinski Josephi Ostrowski nec non
Mtis Rni Gnalis Providi Blasej Jendrzeyczak de Kla
ki Authi et Jurati ad acta praesens acclamans assum
pti Qui quidem G. P. C. P. Satisfaciens muneri officij
sui ac additione a Judo Crens Plocens habitu ex in
stantia G. Agnethis de Stawedzkie Relicto ob G. Va
lentini Obrembski Contis viduae acto Jure vincens vi
gore condemnationis de actu ejus in Cro Plocens in Trnis Que
relatis Causarumque officij Judijs F. 2da in Crastino Festi
S. Agnethis Vir. et Martyris Ao D. 1748vo scilicet
praesens sup Illstri admodum Rdo Michaele Mlicki Clerico
P. Mokrzk ~~[illegible]~~ seu Sortium Haerede cito Jure Victo occa
sione Summae mille Tyns Polonis per ob Mt Anto
nium Mlicki ejusdem Illtris Rdi Mlicki Clerici Parentem
insaae et Dcro Crens Plocens F. 2da pt D. Oculi Qua
dragesimalem Ao praesentis praeterit 1747mo una cum pro
visionibus retentis ac Pana Luita in eodem expressa acto
Jure vincens adjudicato non solutionis obtentae et publicato
ad P. supra Cra cum Mtibus ac Mti in actu contento con
descendit Jurisdictionem suam officiosam per vocem
suprafati Mtis promulgato fundavit ac partes utrasque
ad sui comparitionem praefati Mtis acclamare injunxit
quo in Trno acclamatorio circa reproducto per Me
nipotentem acto condemnationem de actu supra

netat a parte tot jure vicia ptr comparens Mtr
Laurentius Mandowski Administrator eorundem B:
his formalibus bronie y niedopuszczam tey exeku
cyi Imieniem Panstwa mego ktorzy się tu teraz znay
dują ani do tego interessu nienależą bo oni tylko
za kontraktem dzierżawnym te dobra trzymaią
y niepowinni też za ten interes odpowiadać ani tey
summy oddawa impugnavit et fieri non permisit quo
attenta ejusmodi impugnatione Jd. G. B. Cs. ab eadem
executione supercedit et causam hanc cum tota ejus effe
ctu ac partibus tum Impugnatore rursus ad Judm officij
Crenensis Plocensis proximius ab hinc in Cro Plocensi celebrandum
unde emersit pro ulteriori conditione ac sufficientiori
decisione remittit Trnum partibus memoratis utrisque
ac Impugnatori ac eis quorum nne impugnatio est in
praelegatis Judijs sine quavis adcitatione conservandum com
parendi peremptorium Joannes Grabia B: Crenensis Plo
censis manu propria in Trno itaque hodierno vigore
praeinsertae remissionis conservationisque ipsius Trni
in diem hodiernum incidens et provenientem praefata
pars actorum coram Judo officij praesens ptr comparens
et Trnum eundem hodiernum per totum Judicium tractatum
tunc attentans memoratum actum ad jus juridice per
Mtem Rni Gnalem Honestum Gregorium Rokiecki
de Bronowo Judtem tribus et ultra juris formam
vicibus quatuor clamatum et vocatum ~~[illegible]~~
~~[illegible]~~ uti ante ita et pt
pertive per Mte Rokiecki officiosum arestum tem
interposito est per Judm
officij praesens susceptum et connotatum ~~[illegible]~~ et

nentamen comparens in lucro ultimarum for
tis finalis ac indilata faciens executionis alias
in toto seu pro toto lucro negotij sui principalis
admittens Judicio officij praesens Judicialiter ac
officiose condemnavit ulterioraque sibi per Judicium
officij praesens fieri et decerni postulavit cujus
postulationi tum juri communi Judicium officij praesens uti
licite annuens in vim ejusque lucri hinc ea in causa
obtenti decrevit praesensque decernit quatenus S.B.
C.S: Quivis qui prius faciliusve conduci poterit eandem
~~in~~ Executionem ad primam partis actis requisi
tionem Dicti praesens exhibitionem faciat et pera
gat idque sub poenis contra renitentes officiales
legibus Regni sancitis nemo vero eandem executionem
de B: actis officiose peragens nec per se nec per
suas quasvis subordinatas audeat impugnare Per
sonas idque sub seorsiva Bonis perpetuae poenae
quae eorum impugnatores praesens interponit Dicto
sup vero anterioris executionis impugnatore ac
eo cujus nomine impugnatus est praefatus pars actis petiit
Judicium officij praesens poena Bonis decerni aliaque
in talibus fieri solita Juridice exequi postulavit
cujus postulationi tum juri communi judicium prae
sens annuens poenam Bonis decrevit eunaque actis
esse Bonitatis sententia sua declarat ad quam
publicandam Bonis poenam Judicium officij praesens ~~[illegible]~~
Mtem Regni Gnatem Honestam Gregorium Rokie

ki addidit et deputavit quiquid Mtis satis
faciend muneri officij sui memorat Bnis pdnat
modo pmisso obtent ac ipsmet ait pbenr in
Trno disparenr esse Bnitt Juri communi con
trarium et rebellem hic in Atrio Stubae
Judtis ac in Alijs locis publicaonis solitis pbenr
plurima Ntitate ad Juda modema forumq
publicum congregat atq sua pconica et sonora
voce pclamavit publicavit et ad notitiam
omnium ptunc pbenr in dubiam deduxit de
quo pbenr ejus Mtis Relatio pt quam publi
cat Bnis pdnam Judm officij pbenr pfaci
end in pmissis juxta psorum Juris communis
execuone causam hanc cum toto ejus effectu ad
Mr loci capitaneum seu Mtis locorb capitaneos
sub cujus vel quorb jurisdictione pfat impugna
tor ac is cujus nre impugnat est remisit remit
tit pbenr Dcri vigore cum B: suis subest vel
consistit.

Baniti Judaei Plocen p Jadmo Rdo Drozdowsky

In Trno hodierno ex Dcro anteriore Judicij officij
pbenr et 2da post Dominicam Oculi Quadragesimalem
Ao pbenr int Illustrem admod Rdum Drozdowski
Decanum Bilscen acto ab una ac Perfidos et Infi
deles Jacobum Sklarz vitriarium Jacobum Moszko
wicz vitriarium Chersz Moszkowicz Josephum
Noson Judaeos Plocen ac alios ait quo mediante in
juncta est per Judm officij pbenr solus pdna Quatuor
decem marcarb Polon id q sub pdna Bnis int Trno

Tactos publicand. alias Dcro eod. de pmissis latiori
in se existen. in diem hodiernam legitime cadens
et pvenien. pfata pars actr coram Judicio officij
psen. ptr comparens et Trnum eund. hodiernum
p totum Judiciorum tractum sme attentans ~~[illegible]~~
~~[illegible]~~ vigore Dcri supra de actu exarati petijt sibi
~~M:R:~~ G: quemvis addi et deputari cujus affectationi
tum Juri communi Judm psens uti licite annuend.
M: R: G: H: Gregorium Rokiecki addidit et deputavit
qui quid M: satisfacien. muneri officij sui additio
nis ac Judo psen. habito memorato Bnis pœnam et
Dcro contraventionis succubito ~~memorato Bnis~~
~~pœna~~ ac ipsosmet cito psen. in Trno disparen. esse
Banitos Juri communi contrarios et rebelles hic in
atrio et stuba judicialis ac in alijs locis publicationi
solitis psen. plurima Nobilitate ad Juda moderna
Torumq publica congregato alta sua pconica et
Ponorosa voce proclamavit publicavit et ad notiti
am omnium p tunc adstan. in dubiam deduxit de
quo psen. Id M: e loco publicationis ad Judm su
um rediens fecit relationem post qm publicato Bnis
pœnam modo pmisso obtent. Judm officij psen. pro
facien. in pmissis juxta pterum Juris communis
executionem officium competens videlicet G: et da
mum Mitodrofski B: C: Plocen. addidit et depu
tavit qui quid G: B: C: Plocen. satisfacien. mune
ri officij sui ac additioni a Judicio psen. habito
eand. executionem de B: cito seu mercimonijs fu
ciat et peragat idq sub pœnis con. reniten. Offici
ales legibus Rni sancito ~~nemovo~~ pfato vo cito eand.
executionem officiose peragend. nec per se nec per
suas quasvis subordinato Personas audeat im
pugnare idq sub seorsiva Bnis pœna quæ con. im
pugatores psen. interponitur Decreto.

Dilatio Inquisitionis Inter NN Cymenskie

In Causis et actionibus Judicianis Infrascriptis binis pri-
ma quidem Inter Instigatorem Judicij officij
praesentis ejusque Delatores Nobiles Albertum
Cywienski et Mariannam Miletka Juvicem
Conjuges tum Joannem et Mariannam Vir-
ginem Innuptos Fratres et Sororem Inter
se Germanos Cywienskie et quidem Maritum
Consortem cum Ipso Mariti Virginem
Innuptam cum Tutoris de Jure Incum-
bentis authoritatibus et assistentijs actis
ab una et NN Hilarium Cywienski et
Theressiam Krasniewska Juvicem Con-
juges et quidem Maritum Citatum cum Mariti
Ipsius authoritate et assistentia inhaerendo
Protestationem coram actis authenticis
Rni facta ac obductionibus Vulnerum Civi-
libus Raciątnensis Secundo post obtentam
Contumaciae poenam ad Judicium officij
praesentis parte ab altera Citatum pro eo et
in eo quia Ipsi non observatis Juris
Gradibus nec attentis Legibus delite
attendendae quae neminem aggravare op-
primere in honore laedere Damna infer-
re Jubent imo serio vetant et proxi-
bent attamen contra omne Jus aequitatis
procedendo ausi sunt Licentiosequ sibi
praesumpserunt quando quidem in Proxima
Vicinitate secum actoribus commorandi
excitando rixas et contentiones cum

nlla

N Marianna Cywienska Virgine Innupta Ipsa
N Theressia Krasnieska ad praesens Cywinska
nulla habita ratione percutere et convulnera-
re consanguinolare Ipsi autem N Hilarius
Cywienski Maritus et subordinatione Conser-
tis N Joannem Cywienski acto in Campo
praeventum similiter percutere, convulnerare
maximis Vulneribus afficere uti obductiones
obloquuntur his non contentis in majorem
oppressionem acti et Damna Actum percum nullis de
Damnis acti proprium Interficere Interfecti
nescit quo convertere acti circa hanc In-
juriam sese opponere diffamare et contem-
ptuare Damna in frumentis et Bratis
Causare, acti Maritum in Duellum pro-
vocare, Consortem verbis asperis laedere
Irrealia nunquam probandae obicere Calu-
miare prout de facto omnia perpetra-
vit et peregerunt pro quo Citantur ad vi-
dendum et audiendum Ipsi pro poenis Judicio
praesentis arbitrarijs tum quoque pro Compen-
satione Damnorum ac pro solutione Taxae vul-
nerum Citantur praesentes altera quoque Inter
eundem Instigatorem Judicij officij praesentis
ejusque Delatores Nobiles Hilarium Cywien-
ski et Theressiam Krasnieska Iniciem
Conjuges et quidem Consortem Mariti cum
suis Mariti authoritate et assa acti ab-
una et NN albertum Mariamam et Hedri-
gim Fratrem et sorores Inter se Germanos
Cywienskie et quidem Virgines Innuptas
cum assa de Jure competentes in haerendo

Protestationi ac Vulnerum obductioni. Secundo
post obtentam Contumaciae poenam ad Judicium
Officij Praesentis parte ab altera Citatione pro et ex eo quia
Ipsi in Contrarium Legum Regni procedendo
ausi sunt Temereque praesumpserunt volatilia
Actio Intercipere nullis de Damnis primia Con
cussione non
nulla mutilare non nulla exhalare Causare
Percum unum interficere Domum Actio saepe
numero invadere invadendo opprimere
diffamare praecipue Consertem Actio oppri-
mere colaphisare concutere concussio
nes in obductione specificato Infligere
Irrealia nunquam probandae obicere
Trenificium accomodato nolle restituere
Fossas in Fundis Actio effodere damna
plurima in Frumentis et Pratis Inventa-
rijs inferre aliasque multas Violentias
Injurias Laesiones oppressiones Damna
omnimoda Inquisitione probandae peragere
et perpetrare prout de facto peregerunt
et perpetrarunt per quae praemissa
Leges Regni transgressi sunt poenas ex
inde emergentes Succubuerunt pro quibus
super Ipsis decernendae et extendendae nihil
ominus pro refusione Damnorum et solutio
ne Taxae Vulnerum ac porci et pro poenis
per Ipsos succulitis Citantis Praesentis alias Cita
tionibus Ipsos utris de praemissis Latioribus
in se existentibus in Diem hodiernam Lunae
Cadentis et proveniens Partibus Ipsis utrisque et
quia Actio per Albertum Cyrenski

suo et aliorum actorum nomine pstr, citata simul et actorum per N Hilarium Cymerski suo et aliorum Cit et actorum nomine pstr Coram Judicio officij pseng Comparens et secum Judiciter controvertens quibus Partium Controversijs Judicium officij praesens coram se Inductis exauditis Teneri Partem utramq docere se ab Invicem de Termino et Contentis Citationum suarum adinvenit et ut doceant Judicium pseng Decreverit idq insistant et quoniam Partes utraq Personaliter comparentes se se ab Invicem de Trnis et Contentis docuerunt Proinde in Negotio Principali ejsd Partibus ~~Judicium officij~~ pseng prosequi injunxit in Prosecutione Decidendae Citationes Partis utriusq ac combinatas earum actoratibus et reatibus hoc Ydem Judicium Decrevit et Concessit Dilationem Inquisitionis Parti ejsd utriusq super Contenta Citationum et Protestationum Partium utrarumq idq adsequens post Festum Sancti Jacobi Apostoli Invicem Conservando Terminum Partibus memoratis utrisq in praeallegatis Judicijs sine quaris adcitatione Comparendae Peremptorium

Dilatio munimentorum Inter M M Zorawskie et JM Nieborska Castellanam Plocen

In Termino hodierno ex Relationibus authenticis ~~lini~~ linis coram actis Castrensis Ciechanoviensis per suprascriptum Mtem

recognitum primaquid Tenoris Sequentis Actum in arce
Ciechanoviensi Feria post Dnicam ~~[illegible]~~
Conductus Paschae Paschae proxime An-
no Domini 1748 Coram officio et actis prae-
sens Castrensis Capitis Ciechanoviensis pro am-
parens Mtis Regni Gnalis Providus
Lucas Głowaźniak authus et Juratus
officio praesens ex reproducto authentico
notus palam fuit quia Ipsi Citationem
Literatam Sigillatam Copiae infrascriptae Si-
milem pro Trnis Querelarum Castrensis Ca-
pitis Płocensis Serviens Tenoris Sequens
Thomas Gregorius a Dymbowa Gorki
Dymbowski Płocensis Płonsensis etc Capitaneus
Volis JMciae Theressiae de Kiełcze olim
Jm Michaelis Nieberski Castellani Płocensis
Derelictae Viduae Dominae ad vitalitiam
et reformationem Matri tum Mantonio
Nieberski Capitis Ciechanoviensis Filio haere-
di si ad Causam praesens pertinere videaris
de Personis Bonisque Vestris Gnaliter
omnibus mandamus ut in Interminis
Querelarum causarumque officij Judicijs
F 2 prius et proximius ab hinc in Cro
Płocensi Celebrandis personaliter ac pe-
remptorie compareatis ad Instantiam
Mpiorum Joannis Ensiferi Zawskrzeny
Patrui et Alberti Ensiferi Leopoliensis
Zerawskich olim M Vladislai Zorawski
Tribuni Palatinatus Płocensis Filij et Ne-
potis Actae Qui vos Inhaerendo varijs

scriptis

Scriptis ac clausulae in ejus apposito et approbationi per M. Fabianum Kyewski quondam Pauli Filium Bonor. Kyewice haeredem super Summam Duorum Millium Tyn. olim M. Vladislao Zorawski Tribuno Palatinatus Plocen. actis Crey Ciechanovien. F. 3 post Dominicam Exaudi Millesimo Septingentesimo Septimo anno facto Vigore Cessionum in Personas quor. acto ab alijs consuccessoribus obtento 2do post obtentam Contumaciae poenam Citant Quatenus Vos Summam praefato Duorum Millium Tyn. unacum Provisione membranis et per Praenominatum olim M. Kyewski agnito Solvatis et realiter enumeretis Qua propter Citamini ad videndum et audiendum attentandumq. Vos ad solutionem praefato Summae Duor. Millium Tynphen. tam scripto quam Litens brevi ad solvendum assecurato non tamen exoluto unacum Provisione per Sententiam Judicij officij nostri stringi sitis Trno advenien. parituri et Judicialiter fusiq. Vobis in Termino proponen. responsuri Dato in Cro Plocen. F. 4 post Festa Solennia Paschae proxima Anno Domini 1748 ad Bona Kyewice Curiam Cittor. Illi Sito die hodierna actus praesens ex tradidit et notificavit de quo praesens ejusdem mlis Relatio ex acto Castren. Ciechanovien. reptum Kamienski manu propria Lecto cum parata Copia Loco Sigilli Castri illius altera quoque

in Tenore tali actum in arce Ciechanoviensi
Feria Quarta post Dnicam Conductus
Paschae proxa Anno Dni 1748. Coram officio
et actis praesentibus Castrensi Capitali Ciechanoviensi
Pltr comparens Nobilis Regni Gnalis Pri-
dus Albertus Gorgetkewicz authus et Juratus
officio praesentibus bene notus Palam Publicej
recognovit Quia ipsi Citationem Literatam
Sigillo copiae infrascriptae similem pro
Trnis Querelarum Castrensibus Plocensibus Servien-
Tenoris Sequentis ~~Thomas~~ Augustus
Tertius Dei Gratia Rex Poloniae etc Vobis
GG Evae G Stanislai Krajewski et Rosaliae
G Bartholomaei Roman Consortibus
Kyewskich Infrascriptae actae Eiectici-
bus de Bonis Vestris ac Summis ubi vi
haerentibus Gnaliter mandamus ut in
Trnis Castrensibus Capitali Plocensi Feria
Secunda post Datum seu praesentibus Citationis
Prius et proximius in Cro Plocensi cele-
brandae coram eodem officio Personaliter
et peremptorie compareatis ad Instantiam
Illustris et M Theressiae Kicka Relictae Con-
sortis olim Illustris M Michaelis Kielorski
Castellani Plocensis Vigore Jurium suorum
Possessoricis actoris Quae vos Mandatas
cum Vestrorum Mandatorum authoritate
et assa pro uno eodemque ex actoratu MM
Zrawskich ratione cujus de Summae
ex Bnis Kyewice praetensae ad hoc judi-
cium Instituto Termino adcitat Quatenus
vos

Vos se acto in Fundamento Juris et Inscriptae
Erictionis evincatis et Liberam a quavis
Impetitione Faciatis Litis quoque expen
sas per vos Causatas compensetis qua
propter Citamini et adcitamini advidendae
et audiendae ad attentandae Vos in praemis
sis Sententia Judicij nostri stringi et
id quod Juris erit cum Vos Decerni et
Sententiari sitis itaque Termino Parituri et
ad praemissa Judici aliter responsuri Datum
in arce Ciechanoviensi Die 4ta ante Dni-
cam Conductus Paschae proxima Anno
Dni 1748 ad Bona Krajewo Wrciochy
et reliquum Summae Inscriptionis Krajewska
et Romanowa ad Bona Kyevice praevia
notitia die hodierna actus praesens extradidit
de quo praesens ejus Relatio ex actis Castrensibus
Capitulo Ciechanoviensi reperta Kamienski ma-
nu propria Legi Białobrzeski Locus Si-
gilli Castri illius in Diem hodiernum ~~Inci-~~
~~dens~~ Sme cadens et provenientes Partibus
Ipsi utrique et quidem actorea ex Interesse
M Joannis Zorawski Ensiferi Zawskrzensis
per Gsum Jacobum Kęsicki Plenipotentem
Inscriptum ex Interesse M Alberti Zorawski
Ensiferi Leopoliensis per G Antonium
Malewski Camerarium Terrae Zawskrzensis
inscriptum Plenipotentem Citata pro In-
teresse Illustris M Theressiae de Kielce
olim Ill Michaelis Nieborski Castellani Plocensis

relict. Consortis Viduae Matris et M. Antonij
Nieborski Capitanei Ciechanoviensis Filij per
G. Antonium Chmielewski Plenipotentem In-
script. pro Interesse DD. Evae G. Stanislai
Krajewski et Rosaliae G. Bartholomaei Ro-
man Consortum Kyewskich Sororum Inter
se Germanar. per Illm. et Mcos Niebor-
skie Matrem Castellanam Plocen. et Filium
Capitaneum Ciechanoviens. pro Erectione ad-
citatur per G. Matthiam Bagienski Pleni-
potentem Inscrum Coram Judicio Officio
Pzen. comparens et secum Judiciter controver-
tens Quibus Partium Controversijs Judicium
Officij Pzen. coram se inductis exauditis ordi-
nata adcitatione Erictricum adinventa Par-
tibus respondere mandavit mandatq.
Pzen. ad affectationem comparens adcita-
tur hoc Jd. Judicium elegit et concessit
Dilationem ad munimenta Causam Pzen.
Impugnans ad sequens Querelar. Castrens.
Plocen. Tmos prius et proximus ab hinc
in Castro Plocen. Celebrand. conservan-
do Terminum Partibus memorat. utrisq.
in Pallegatis Judicijs sine quavis ad-
citatione comparend. Peremptorium
cum Caeteris Judicium hocce Causam Pzen.
suspendit suspensamq. esse declarat
ad osd. Sequens Decreti Pzen. Vigore

Banicti Mr. Grzebscy per G. Nadratowskie

In Termino hodierno ex Dilatione Anteriore muni-
mentorum in praesentia Parti Citatae per Judicium Officij praesentis
in contractis Judicium data & concessa idque ad sequendum
Querelarum Castrensium Plocensium Terminos ut pote moder-
nis cum Termino Ibidem contenti Lustrationis Conservatione
facta et hoc in Causa et Actione Judiciaria in-
praesentia inter NN. Matthiam Annam et Marian-
nam Nobilis Valentini Olszewski Contentum Nadra-
towskie ad Alberti Filium & Filias et quidem ma-
ritum Contentum ac Virginem cum Assistentia de Jure compe-
tentis Actorum ab una et Anegundam Gurskia Relictum ad N. Ma-
thiae Grzebski Contentum Viduam Matrem Ignatium Ca-
rolum Filios, Sophiam Mariannam Franciscam &
Catharinam Filias Grzebskie et quidem Filios & Filias
minorennes cum Assistentia de Jure competentis Inhaerendo
scripto Certo manuali per ipsos N. Grzebska et ad Mandatum
ipsos super summam Octuaginta Tynfos olim N. Alberto Na-
dratowski Actorum Parenti dato secundo post Obtentum Contumaciae
ad poenam ad Judicium Officij praesentis parte ab altera Citatae
pro eo quatenus ipsos summam praemissam Octuaginta Tynfos
Actorum modo quo supra debito praesentis coram Judicio in Instantia
persolvant et realiter enumerent Igitur citantur ad Videndum &
Audiendum ipsos ad praemissa per Sententiam Judicij Officij praesentis
Stringi, Satisfactionem omnimodam Scripto manuali cum
Provisione Assignari ac id quod Juri erit Decerni & Senten-
tiari praesentis Alias Dilatione eadem Latiore de praemissis
in se Existentis in diem hodiernam Termini Cadentis et provenientis
Pars praefata Actorum coram Judicio Officij praesentis parte comparens
et Terminum eundem hodiernum per totum Judicium tractum Termini
attentans memorato Citato ad Jus Juridice per M. D. G. H.
Gregorium Rokiecki de Bronowo Judicem tribuit et

ultra Juris Formam Viribus Eatur Clamato et Vocato non ta-
men Comparere in Lucro Solutionis Summae ~~alias in toto~~
una cum Provisionibus alias in toto seu pro toto Lucro
Negotij seu Principalis admittere Judicio Officij Pre-
Judicis ac Officio condemnavit Ulteriorique sibi per
Judicem Officij Pre fieri et Decerni Postulavit Cujus
Postulationi ~~tum~~ Juris Communi Judicem Pensante Licite
annuendum in Vim Ejusdem Lucri Tmi ea in Causa Obtenti
Decrevit Pre Decernit Quatenus Praefato Rdo Sum-
mam pro qua Conveniunt una cum Pone in Instar
Persolvant sed sub poena Bnis quae in Casu Decreto Pre
Contraventionis nempe Praefatae Summae non Persolutionis Quae
de facto non est Revoluta ex nunc Decernit Mgl. ~~[illegible]~~
~~[illegible]~~ suprascripta Rolicili de Bronovo Judicis ad publicandam Eandem
Bnis poenam per Judicem Officij Pre Addictae deputat Qui
quidem M. ~~Satisfaciendum [illegible] Officij [illegible]~~ Deputatio-
nique a Judicio Pre Habito memorato Bnis poenam mo-
do Promisso Obtento ac ipsimet Cito Pre in Termino
parere esse Banitos Juri Communi Contrarios et Rebel-
les hic in Atrio Stabili Judicis ac in Alijs Locis Pu-
blicationi Soleto Pre Plurima Nobilitate altadia
Peronica et Sonorosa Voce proclamavit Publica-
vit et ad Notitiam Omnium protunc Pre
In Dubiam deduxit de quo Pre Jdem M. Loco
Publicationis ad Judicem suum redieris fecit Relatum.
Post quam Publicatio Bnis poenam Judicem Officij Pre
faciendam in Promissis juxta Pscrum juris communis Executione
Causam hanc cum toto ejus Effectu ad M. Loci Capitulo seu MM. Locorum
Capitulo sub Cujus vel quorum Jurisdictione Praefatae Lite Cum Suis Subsunt vel
consistunt remisit remittitque Pre Decreto ~~Pre~~ Vigore.

~~249~~ 241 Sub actu Cantate anni 1

Banitis GG Kierzkowscy per GG Morawskie

In Termino hodierno ex Dilatione anteriore majoris Parti infrascriptae Citta recepta et per Judicium Officij praesentis elata et concessa idq ad sequentem Querelarum Castrensium Plocensium Terminos ut pote modernos cum Termini illius contenti Sma conservatione facta et hoc ~~in Causa et actione judiciaria infrascripta~~ ex adulatione literaliter sigillatae Castrensis Capitaneatus Plocensis Tenoris Sequentis Thomas Gregorius a Dymbowa Gora Dymbowski Plocensis Plonscensis et Capitaneus Volis Gnosis Antonio Kierzkowski et Theressiae Zdziarska Juricem Conjugibus de Personis Bonis q Vestris generaliter omnibus Vigore Regio et nostra qua hac in Parte jungimur Capitaneatus authoritate mandamus ut in Terminis Querelarum Causarum q Officij Judicijs Feria Secunda prius et proximus ab hinc in Castro Plocensi Celebrandae Personaliter ac peremptorie compareatis ad Instantiam Nobilium Andreae Nicolaj Marianna S Francisci Pruszczonsky ~~Rzeszewski~~ Catharinae N Thomae Wielunski Consortum Morawskich olim Josephi Filiorum et Filiarum cum olim N Catharina Zalewska progenitae actae Qui vos et quid Mariti actae cum Mariti Te quoq Mariti Citti cum Tui Mariti authoritate et assta adhaerendo mandatum per vos coram actis authenticis Regni coram actis facta ac alijs Documentis Causam praesentem juvantibus recedendae a Complanatione

orta inter se actu abrena et Ipsa Parte ab altera in
Brzatkowo die Secunda January 1743 conscripta
si quid et Vos a complanatione eadem per maiorem
recessistis et Traditionem Vigore perducti
processus improportionatis procurastis itaque nunc
actores post translapsum Terminum ad para-
tum Processum paratos quosvis Terminis et gradus
Juris paratum Decretum Dilationis Inquisitio-
nis paratas Inquisitiones et hoc respectu suorum
actu et olim Matris continuo Laesionis diffama-
tionis nulla vel minima occasione in oppido
Raciąż tempore nundinorum actu protunc exi-
stens Verbis inhonestissimis honori et Famae
bonae nocivis affectionis ac post actu olim Parentum
actorem concessionis convulnerationis Vulnerum
in obductione specificata inflictionis oppressio-
nis aliarumque Violentiarum in originali Termino
specificata per actionis citant et adcitant
ulterius volis cum ea in Causa Jure procedi In-
quisitionem educta reserari et poenas pro qua-
litate facti et demeriti super Volis irrogari
et ad comprobationem Vulnerum actu admitti
damna ac Litis expensas refundi et id quod
Juris erit Decerni et Sententiam praesentem alias
Dilatione eadem de praemissis latiore in se existente
in Diem hodiernam Sme cadentem et provenientem
Partibus Ipsis utrique et quidem actorea per
Nobilem Andream Murawzki suo et aliorum
actu nomine personaliter Citata per S. Jaco-
bum Kęsiecki coram Judicio officij praesentem Compa-
rentem et secum Judiciter controvertentem Quibus

Partium Controversijs Judicium Officij praesens
~~comparens~~ coram se inductis exauditis satisfaciat
n Antonius Kierzkowski Dilationi majoris Ipsi
in antecactis Judicijs recepto idq ininstanti de-
ferens eodem comparens Infirmitatem Citti Nobilis
Kierzkowski ad dictum Mlis ejus ad rothisandum prae-
standum ~~deferendae~~ deferendae ejusdem infirmita-
tis Juramenti idq ininstanti et quoniam Idem
comparens hocce Juramentum praestare renuit
imo a comparitione Recedit Proinde Praefatus
Pars actor coram Judicio Officij praesens plr Compa-
rens et Trinum cunctis hodiernum per totum Judi-
ciorum Tractum ~~Sme~~ attentans memoratum Citti
ad Jus Judicii per mlem Regni Generalem
Honestum Gregorium Rokiecki de Bronowo Judi-
cialem Tribus et ultra Juris formam Vicibus
Quatuor uti ante ita et post officiosum arestum
tempestive per S Jacobum Kęsicki interposito
et per Judicium Officij praesens susceptum et con-
notatum ~~clamatum et vocatum non tamen com-~~
~~parens~~ acclamare fecit Qui Citti taliter clamatus
et vocatus non stetit nec Juri comparuit imo
ut Idem Mlis Retulit contumax exstitit
cujus contumatiam praefatus Pars actor coram Judicio Offi-
cij praesens accusandum petijt Poenam Bnis super
Parte Citti decerni aliaq in talibus pen solito
Judicio exequi et Sententiam postulavit et
Judicium praesens Juri communi affectationiq
ejusdem Partis actoris uti Licite annuendo Poenam
Banitionis super eadem Parte Citta Decrevit
eosdem Citti esse Banitos Sententia sua Declara-
vit

vit ad quam Publicanae Bnis Poenam Mtis Regni
Gnalis suprascriptae Rokiecki ~~ad Publicanae eandem Ba-~~
per Judicium officij praesens additur et deputatur Qui
quidem Mtis satisfacienae Deputationi suae a Judicio
praesens habitae memoratae Banitionis poenam modo
suprascriptae ~~ac~~ decretam ac Ipsmet Citatae praesens in termino
disparens esse Banitos Juris communi contrarius
et rebelles hic in atrio Subae Judicis ac in alijs
Locis publicationi solitis praesens plurima nobi-
litate alta sua praeconica et sonorosa voce procla-
mavit publicavit et ad notitiam omnium protunc
praesens in dubiam deduxit de quo praesens Idem Mtis
e Loco publicationis ad Judicium suum rediens
fecit Relationem post quam Publicatae Banitio
nis Poenam Judicium officij praesens pro faciendae
in praemissis Juxta praescriptae Juris communis
Executione officium competens videlicet G. Joannem
Gralia B. Castrensem Plocensem addidit et deputavit
Quique G. Burgralius ~~Cres Plocens satisfaciendae~~
~~muneri officij sui ac~~
~~Deputationi suae a Judicio praesens~~ satisfaciendae
muneri officij sui additionis a Judicio praesens
habitae eandem Executionem ad Primam Partis Actae requisitionem De-
cretique praesens exhibitionem facere et peragere
tenebitur idque sub poenis contra renitentes
Officiales Legibus Rni sancitae nemo vero eandem
Executionem officiose peragendae de Bonis
Citatae nec per se nec per suas quasvis suber
dinatas audeat impugnare Personas idque
sub seorsiva Banitionis perpetuae poena quae contra
impugnatores ~~actuum~~ praesens interponit Decreto.

Dilatio

Dilatio Inquisitionis inter NN. Bojanowskie et Bogurskie Citat.

In Causa et actione Judiciaria Infrascripta inter Instigatorem Judicij Officij praesens ejusq. Delat. NN. Nicolaum ~~Bojanowskie~~ Dorothan de Zgliczyńskie invicem Conjuges Parentes tum Paulum Filium Bojanowskie et quae maritat. Consortem cum sui Mariti act. ab Una et Illes Constantiam de Zakrockie ob. N. Jacobi Bogurski Relict. Contem. Viduam Matrem tum Tedam ob. N. Casimiri Bednowski Relict. Viduam Jacobum Rypinski et Theresiam de Bogurskie Invicem Conjuges, atq. Catharinam Virginem Innupt. Bogurskie Filias, Sorores inter se Germanas Successrices, ob. N. Mariannae Bogurska Virginis Innupt. steriliter de hac luce delessae, et quae maritat. Citat. cum sui Mariti, Virginem cum Tutoris de Jure Competentis authoritatibus et Assistentijs inhaerendo protestaci suae coram actis authis fact. secundo post Obtent. Contumatiae poenam ad Judicium Officij praesens parte ab altera Citat. pro eo quia Ipse dusi sunt temereq. praesumpserunt Domum act. propriam invadere super invadendo opprimere Concutere ubiq. locor. Infestare laedere diffamare damna plurima in frumentis et pratis Inventarijs suis inferre variasq. exorbitantias et Violentias peragere Molendiculum Domesticum nulla habita ratione ex Domo act. propria Intercipere act. se se opponere Concutere Vulnera licet si non sunt Obducta attamen omni Inquisitione probandae Infligere per NN. vero Rypinskie Conjuges a Illi Paulo Bojanowski Filio in Ardua necessitate ad verbale Compactum Triginta Tymphone accomodat. persolvere recusare ab agris ad Conseminandae Concessis nihil quidpiam velle tribuere aliasq. plurimas exorbitantias omnimod. Inquisitione probandae peragere et perpetrare per quod Contra leges Rni procederunt penasq. exinde emergere succubuerunt pro quibus sup. Ipsis decernere Citant.

praesens

praesens alias citatione eadem latiore in se existens
Indien hodiernam tmo cadens et provenientem partibus
ipsis utrisque et quidem actis p. M. Paulum Bojanowsky suo
et aliorum ad nnem ptr citatis per G. Antonium Chmielewsky
coram Judicio Officij praesens comparens et secum
Judtr controvertens quibus partium controversijs coram
se inductis exauditis decidendis citationem partis actis
ad affectationem ejusdem partis actis hocce Judicium
dedit et concessit Dilationem Inquisitionis parti utriusque
sup contenta citationis et protestationis partis
actis idque ad sequens Querelarum Castrensis Plocensis Trnus
post Festum S. Jacobi Apli Incidens conservans
Trnum partibus memoratis utrisque in praeallegatis
Judicijs sine ulla adcitatione comparendi peremptorium
Incontinens M. R. G. Ll. Gregorius Rolnicki de Bronowo
authus et juratus palam rvit quia ipsa citatio literatis
sigillatis pro Trnis praesens servienti ed illi conc
praefatis citatis ad Bona Chraponia A. 3tio post D.
Conductus Paschae anno praesenti tum et ejus primam ex qua
poena contumaciae est obtentis tempestive ante obten
tionem illius in una integra septimana detulit exper
tavit &c. Scribat Relatio.

Dilatio ~~Majoris~~ ~~inr~~ Munimentorum inr M. Laso
cka et G. G. Ksie.

In causa et actione Judiciaria in praesentia inr
MM. Demetrium Lasocki Ensiferum Zacrzimen
et Mariannam Zerawska et M. Joannis
Zerawski Tribuni Plocen. Sterilitter de hac
luce decessi Sororem Germanam alias
invicem conjuges et quidem Maritalis M. Actricem
in aspa et authoritate M. Mariti
Sui

Cassat et annihilat sub nullam informationem

Sui actt abuna et Gnosos Joannem et
Petrum Jese et Stanislaus Filios Fratres inter
se Germanos Insistend Dero Castren Plocen
Sub olim Gratt m. Joannem Zorawsky et Gs
Stanislaum Jese Gerentem Ipsor pro lato
alijsq Documentis Causam Pren Juvane
Secundo post obtentam Contumatiae Pe
nam ad Judicium Officij Pren parte ab
altera Citt. idq pro Eo quatenus Ipsi Sum
mas provisionales tam Dero C. P. a Summa
Mille Tyn Polon qm post latum Derum
provenien actricem Consortem post Steri
lia Fato Ejusd et m. Joannis Zorawsky
Tribuni Plocen ut Sororem et unicam Suc
cessricem respicien Si quid Summa Mille Tyn
rathatim in ante tam est uti Mm Actori
bus nott levatt et recepta nostro Coram
Judicio in Instan Solvant et realiter eius
merent Seu quietaones de Exolutis pro
tionibus reales etiam et de Summa Origina
li Si Justus habetit Comportent Comporta
tur quietaonum realitatem Comprobent
igitt Citant advidend et audiend ad Satis
factionem Pmiss pro Sententiam Judicij
Officij Pren Stringl ac id quod Juris erit
decerni et Sententiam Pren alias Cita
tione eadem latiore in se obloquen in Diem
hodiernam Hme Cadem et proven partibus Ipsis
utriusq et quid actorea per G. Antonium
Chmielewsky Insrum Plenipoten Etatu
pro G. Adamum Miłoszewski Insrum Pleni
potentem Coram Judicio Officij Pren Compa
ren

rem et Leum Judic Controvertem quibus Partibus
Controversijs ~~Offi~~ Judicium Officij praesentem Coram
se Industis Exaudito ad Effectuonem Com-
parem Partis Citatae hocce Judicium Officij
praesentem Ledit et Concessit Dilatonem muni-
mentorum Causam praesentem Impugnantium ad sequen-
quere Causarum Officij Judicij Termi-
nos post Festum Sancti Mathaei Apostoli Inci-
dentem Conservandum Unum Partibus memoratis
Actisque in praeallegatis Judicijs Sine qua-
vis Adcitatione Comparentem peremptorium.
hicque in Continentem Mlis Rni Jnalis Honestus
Gregorius de Bronowo authoris et Juratus pola
Knovit Zeua Jus Citationem literalem
Sigillatam pro Terminis praesentem Servientem edidit
Cum praefatae Citatae ad Bona Lambert Feria
Secunda post Dnicam Misericordiae praesentem
anno Currentem tum et ejus primam ex qua
poena Contumaciae est obtenta tempe-
stive ante obtentionem Illius in una In-
tegra Septimana debuit exportavit
potuit reliquit et de posicione notificavit
de quo praesentem Mlis fecit Relatione.

Decretum Remissionis inter N. N. Gu-
thowska et Antonowicze.

Juxta actum Executionis infrascriptae in B. inferius nominatae
Officiose per infraspecificatum G. B. C. P. expeditum ac manu ejus
propria subscriptum tenorem sequentem actum in B. Wisniewo
G. Joannis Antonowicz hereditatis Tabta post Festa Solennia Pascha
praxta Anno D. 1748 Coram Gsi Josepho Grabia B. C. P. in
praesentem

in presentia AA. Stefani Zaleyski et Ludovici Przezdzieckich
rei non M.R.P. Jacobi Kwiatkowski de Koning Custodis et Sparati
ad Actum prosequendum Appunctati Quidem Ploce in Legibus Illmi
de peragend Executorib Sanctis Zabstawne quod manen
Officij sui ac Actionis a M. Antonio in Zabrzezno Zaberzeski
Vexillifero Zawichostensi et Vice Capitaneo Castri Plocens vigore
Decreti seu potius Literarum Ultimarum de Actu ejus in Castro
Plocens in Terris Capitaneatibus Zemulin querelarum ac Sequa-
rum Officij Judicij una cum Continuatione Actorum Gesta
in Dem Hodiernam Inclusive AA. Actum post Festum Sanctae Kathe-
rinae Virginis et Martyris prox. Anno D. 1747 ex Instantia
DD. Antonij Parenti et Mariannae Zikè cum ob Lra Magda-
lenae Jurskè procreat Inscriptionem Actorum Sup. Joan-
ne Antonowicz ut tali Juxta et hoc tali non solutorum
Summa Duarum Millium Florenor Polonicar una cum
provisione ejus processu causae in se Continente Obtenta et pu-
blicata ad Lras prox. cum AA. approbata Mtis Conferendi
Jurisdictionem suam Officiosam procurandi prius per cunc
Mens pace et securitate publica circa Actus Officios
sibi Lras findendi et partes utriusq Jam Actorum Judicum nare
quam Actas Juxta ad rei presens praedicta Mti accelamare
et mandavit ad cujus Mtis accelamationem per Compasens
Illmi Ludovici Przezdzieckich reproductis eod Literis Ultimarum Ex-
ecutorii Vigore cujus petit Executionem de Lras Actas Juxta
Formam finalem Literi et peragi Verum ex adverso pro Com-
parens Illma Sophia seu alting cujusvis nomi Vigore Literarum
Familiae DD. Antonowiczow cum Executionem his formalib
Breves y niedopuszczen tey Exekucyi Imieniem Jeh Mci Pp
Antonowiczow Mtodyet a Osobliwie Starszego Dziedzica Gdy
go w Domu niemasz a dotego Jeh Mci Pp. Mtodzieniaszkow
nic nie ujmuie ani na ich Dobra Exekucyi sprowadza
Impugnavit et licet non ad meritum Litis Impugnationem attenta
Ill. Dd. Ploce Superseder et Juxta Literas cum tota ejus effecta

tum Impugnatrice rursus ad Judicium Officij Castrę Plocenę
Unde emersit pro Finali decisione Fortioris demandanę
Executione remisit remittitq. praesenę Conservandę Trnum
Partibus memorat. Utrisq. in praeallegat. Judicijs sine ulla ad
citatione Conservandę Comparendi peremptorium Josephus
Antonius Grabia B.C.P. manu propria post cujusquid praein
sertae remissionis Conservationisq. Trni in diem hodier
nam 2me Cadenę et provenienę partibus Lps Utrisq.
et quid act. per G. Antonium Lutkowski suo et G. Mari
annae Lutkowska Virginis Innupt. Filiae suae nne pbr Citat.
pro interesse GG. Pauli Ignatij Josephi Francisci Floriani
et Matthiae tum Annae G. Petri Gołaczewski Camerarij Trni
Zamtrovianę Consortis Bogumilae et Pleonorae Virginum
Innupt. Fratrum et Sororum inter se Germanorum Antonowi
czow ex ot. G. Anna Podoska B. Wisniewa cum attinentijs
Haeredissa procreat. per G. Antonium Chmielewski Plenipo
tentem Inscript. Coram Judicio Officij praesenę Comparentibus
et secum Judtr Controvertenę quibus partium Controver
sijs Judicium praesens ~~coram se In~~ exaudit. teneri par
tem act. docere partem citat. de Trno et Contentis
Judicium adinvenit et ut Doceat Judtr decrevit
idq. Invistanti docuit provide cum Impugnatoribus
prosecutionem Causae Injunxit praesenę injungit Quod
Decretum Comparens partis citat. pro Judico non suscepit
~~imo imo~~ sed ab eod. M. Antonium in Zakrzewo Zakrze
wski Vexilliferum Zawskrzę et Vice Capitaneum Castrę Ploce
Causae praesenę Judicem
ut Juris et moris est movit eidq. motioni suae Locum deferre
postulavit et M. Judex sentiens se nihil in praemissis temere
egisse imo in Omni Jurisgradu Observasse eandem non admisit
de qua non admissa ~~Judicium~~ Comparens ejusdem partis citat.
protestante Judicium praesens cum parte se protestatur
in prosecutione Judicium praesens Controversijs partium
et quoniam post plenariam Convictionem G. Joannis Antonowicz

partium coram se Judicat. exauditis Resolvend. remissionem ab Officio ab Officio Burgraviati C. Plocens. ex Fundo B. Wisniewo ad Judicium praesens facta Quando quidem involutio Transactionum per partem utramque pro et contra repositarum exinde Cognitio earundem quae ~~sua~~ Judicio praesens non competit Intercedit proinde non subesse Causa praesens foro praesens ad Invenit. verum eandem cum processu ad Judicium Terrestre proprij Districtus remisit remittitque Judicandam Conservando Trium partibus memorat. utrique in praeallegat. Judicijs sine ulla adcitatione Comparendi peremptorium Decreti suj vigore.

Bonitas S. Cywinskij et alij per S. Lepkowskij

In Causa et Actione Judiciaria Infrascriptorum N. N. Gregorium Casimirum et Mariam Virginem Innupt. Lepkowskie et Alberti Filios et Filiam Cum et N. Marianna Gartinska Quondam Jacobi Filia pereat. tum Dorotheam Gartinska Praefati olim Jacobi Filiam primo et N. Vladislaj Pokrzywnicki ad praesens secundo voti N. Antonij Dłuzkiecki Consortem Matrem Petrum Magdalenam et Franciscam Filiam et Filias Pokrzywnickie in primo voto pereat. et vero Neve Gartinska N. Casimiri Cywinskij Consortis Sterilis de hac luce decessae Sororem et Sororinos et quidem Maritali Consortem Actorum ac virginem Innupt. Cum authoritate et assis de Jure Competens Actorum ab una et N. N. Jacobum Bartholomaeum Josephum et Paulum Cywinskie et Casimiri Filios, Constantiam Nelich

Florenorum polonicalium albae argentae sine procento mo-
netae cum provisionibus assignari litis expen-
sas refundi et cogi Juris ent decerni et
sententiam Pro alias citatione Pacis lati-
one in se obloquen in diem hodiernam
Ilme Cadem et provenien partibus ipsis utrinq
et quid Actt p Gnum Antonium Chmie-
lewski citatt p Interesse N.H. Antonij
Andreae Marianne Anastasiae et Brigittae
Filiorum et Filiarum Malusynskich per G. Joan-
nem Chmielewski Plenipotentem Insinu
p Interesse haeredum et Possessorum Bonorum
Tyskij exceptis Nobilibus Cywinskie D. Casi-
miri Filijs p Gnum Bartholomaeum Gosci-
cki Cum Tandem Praefata Parsaitt Coram
Judicio Officij Pstr Comparens et Ilmus
eundem hodiernum p tali Judicio Praesen
Tractatum Ilme attentans memoratos Actt
Praesen in Ilmo disparen nempe N.H.
Bartholomaeum Josephum et Paulum
Olim Casimiri Filios Constantiam D.N.
Wasielewski relictam Consortem Viduam
et Theresiam Virginem Cywinskie
Stanislaum Ostrowski et Consortem Ejus
ad Jus Juridice per Mlem N.H. Gregorium
Nowiecki de Bronowo Judicialem Civilis
et ultra Juris formam Vicibus quatuor uti
ante ita et post Ipsum arestum tem-
pestive per G. Bartholomaeum Gosicki In-

terpesitt et per Judicium Officij praesentis
recepti et Connotati in Iuro Solutionis Summae
cum provisionibus acclamare fecit Qui
Citati taliter Clamati et vocati non stete
runt nec Comparuerunt imo ut idem
Mlis relatis Contumaces extiterunt
quorum Contumatiam praefata Pars Actorum
Coram Judicio Officij praesentis accusari
petiit Sibi Mlis quemvis ad publicandum
Bnis poenam per Judicium Officij praesentis addi
et Deputari et Judicium Officij praesentis Juri
Communi postulationique partis Actorum uti
licite annuentis Mlem Rni Gnalem Supra
sorum Rokiecki de Bronowo Judicem ad
publicandum tamen Bnis modo praemisso de
tentis addidit et deputavit Quidem Mlis
satisfactionem deputationi suae a Judicio
praesentis habitae memoratae Bnis Poenam
ac Imprimet Citatis praesentis in Wno dispa
rentis esse Banitos Juri Communi Contra
rios et Rebelles hic alias Stubae Jdhi
ac in alijs locis publicationi Solitis
pub praesentis plurima nobilitate ad Judi
cia moderna forumque publicum Congregatis
alta Sua praeconica et Sonora Voce
proclamavit publicavit, et ad notitiam
omnium praetunc praesentis indubiam deduxit
de quo praesentis Mlis eloco publi
cationi solito ad Judicium suum rediens
fecit Relationem Postquam publicatis Bnis

poenam

Judicium Officij Pren pro faciend in
Premissis Juxta Pserum Legis executio
end Officium Competens Videlicet G
B C P Quemcis qui prius requisitus fue
rit facilius ve Conduci poterit addit
deputavit Quicquid G B Satis faciend
muneri Officij sui ac addicioni a Judicio
Pren habitt Memorat Bnis Pœnam
ad primam Partis Actoris requisitionem
Dorig Pren exhibionem de Bonis Citt
facere et peragere debebit et tene
bit Cuiq sub pœna ~~Bnis~~ Con reniten
Officialis legibus Rni Sancitis nemo
vero Eand Executionem Offise ~~Pagend~~
nes per se nec p suas quasvis sub
ordinatas audeat impugnare perso
nas sub Seorsiva Condemnacionis
Pœna quae Pren interponit Dom.
Hicq in Continen Mlis Rni gnalis Ho
nestus Gregorius Rokiecki de Bronovo
authcus et Juratus etc ad B. Tyrkij
6ta post A. Solemnia Paschae pxe
pterita and Pren tum et Ejus primam
Exqua Contumatiae et Obtenta et Scri
bit Juxta formam Cancellariae.

In Dnio hodierno ex adiutaone literarum syllabi Castren Capitli Pl
cen Tenoris sequen Thomas Gzorz a Dzbowa
Gora Dzbowska Plocen Plonscen et c Capita
neus Joanni et Petro Jerom de personis Bonisq
vestris gnaliter omnibus rigore Regio et nostra
qua hac in parte funguimur Capitali authorita
te mandamus ut in Dnis Querelar Causarum

Officij Judicijs feria secunda prius et proximus ab hinc
in Cro Plocen celebrandae pro ac peremptoria com
paratis ad Instantiam MM Demetrij Lassocki
Ensiferi Zakrocimen et Marianne de Zorawskie #
Juvicem Conjugum ~~et quae~~ acto et quae M.
Actrix cum mariti sui authoritate et assisten
tia insistendo Dno Castren Plocen inter olim
Pfato M. Joannem Zorawski et Stanislaum
Jez Parentem vestrum pro lato alijsque Documen
tis Causam praesen juvan secundo post obtentam
Contumaciae poenam ~~ad Judicium~~ Officij citant
idque pro eo quatenus vos summas provisionales
tum Dno Castren Plocen a summa mille Tymphon
Polonicalis quam post latum Dnus provenien Con
sortem Actricem post sterilia fata ejusdem olim M
Joannis Zorawski Tribuni Plocen uti sororem
et unicam successricem respicien Aquae summa
mille Tymphon rubricatum in ante jam est uti mm
acto nobis locato et recepto nostro Coram Judicio
solvatis et realiter enumeretis, seu quietationes
de exolutis provisionis reales etiam et de summa
originali si justas habetis comportetis comportatae
quietationis realitatem comprobetis igitur citamini
seu adcitamini ad paratum processum paratasque
Dilationes parata Dna seu paratos quosvis
Dnos et juris gradus ad viae et aviae ad satis
factionem praemissorum per sententiam Judicij offi
cij ~~Dni~~ Dni stringiae id quod juris erit decerni
et sententiari Dni litis Dni advenien parita
ri et Judicer ~~ad praemissa~~ responduri. Dato
in Cro Plocen 22 post Dominicam Miseri
cordiae pro Anno Dni 1746 in diem hodier
olim M Joannis Zorawski Tribuni Plocen sterilitter de hac luce
decessi sororis Germanae alias

man tunc cadem et provenientem partibus
ipsis utrisque et quae acta per Gabrielem
ac Chmielewski Insinuatum Plenipotentem acta
per Cadamum Mikolaiowski Plenipotentem
Insinuatum coram Judicio Officii praesentis Comparentis et
secum Controvertentibus quibus partium Contro-
versiis Judicium Officii praesentis coram se inducta
exaudita ad Affectationem Comparentis partis
acta hocce Judicium dedit et Concessit Di-
latationem Munimentorum Causam praesentem Impu-
gnatam ad sequentem Querelarum Castrensium Plocen-
sium post Festum Sancti Mathaei Apostoli Inci-
dentem Conservando Insinuatum partibus memoratis utrique
in praeallegatis Judiciis sine quavis adiutatione
Comparentis peremptorium. Hucque in Conti-
nentem M. R. G. H. Gregorius Rolicki de Bronowo
authentice et juratus palam recit quia ipsi adi-
tationem literalem sigillatam per Insinuationem praesentem Servi-
entem edita cum praefata adcita ad B. Sambert Fe-
ria secunda post Dominicam Misericordiae proxima Anno
~~Dni~~ Currentium et ejus primam ex qua poena
Contumaciae est obtenta tempestive ante obtentio-
nem illius in una integra septimana detulit ex-
portavit posuit reliquit et de positione notificavit
de quo praesentem idem Mlis fecit Relationem.

Banitus Gnesnensis Nosarzewski per Gnesnensem Typha

In Causa et Actione Judiciaria infrascripta inter
Nobiles

inter Nobilem Jacobum et Elisabethem Nobilis Mathiae Ziebrowski Consortem Tyskie Gnosi Josephi Tyska cum ob Gnosa Eve Nosarzewska quondam Nobilium Ciriaci Nosarzewski et Mariannae Załęska ultimo Voto Pokrzywnicka Filia pgenitum Filium et Filiam Actores ab Una et Gnosos Annam Kłobocka relictam ob Gnosi Maximiliani Nosarzewski ~~matrimonialiter~~ consortem viduam Matrem Mathiam Joannem Paulum Constantium Gnosi Andreae Elisabethem Gnosi Alberti Zmi-
#et quidem Gnosi Aug. et Cath. cum suorum Mar. Authoris et Assoc.
#ejusdem consortes Nosarzewskie# in herendo inscriptioni certae sup. summam Mille Sexcentorum Florenorum Polonicalium p ob Gnosum Ciriacum Nosarzewski Actorum Avum in personam ob Gnosae Mariannae Załęska consortis suae coram actis Castrensibus Cehanoviensibus recognita secundo post obtentam Contumatiae poenam ad Judicium Officij Praesentis parte ab Altera Citatos pro eo quatenus ipsi summam Quadringentorum Florenorum Polonicalium ex summa supra scripta Mille sexcentorum Florenorum polonicalium provenientem p ob praefatum Ciriacum Nosarzewski in personam Alicuius dictae Nobilis Mariannae Załęska ultimo voto Pokrzywnicka Actorum et ipsorum Avia autentice inscriptam ritque ac legitime erga alios Consuccessores Actorum Modernorum Caput respicientem coram Judicio Praesenti persolvent et realiter enumerent quare Citant ad videndum et Audiendum ipsos ad praemissa p sententiam Judicij Officij Praesentis Stringi Solutionem una cum provisione in Jungi ac id quod Juris erit decerni et sententiari Praesentibus alias Citatione eadem de praemissis latiori in se existente in diem hodiernam legitime Cadente et ~~pertinente~~ partibus ipsis per Actorea per Gnosum Joannem Chmielewski plenipotente

inscriptum

inscriptus Coram Judicio Officij Praesentis personali
comparens et terminum eundem hodiernum per
totum Judiciorum tractum legitime attentans me
moratos Citatos ad Jus Juridice per Ministerialem
Rni Gnalem Honestum Gregorium Rokiecki de Bronowo
Judicialem tribus et Ultra Juris formam vicibus
quatuor Clamatos et Vocatos non tamen Comparentes
in lucro Solutionis Summae cum provisione Ab
ea provenienti alias in toto seu pro toto lucro negocij
sui principalis admittente Judicio Officij Praesenti
Judicialiter ac officiose condemnavit ulterioraque
sibi Judicium Officij Praesentis fieri et decerni postu
lavit cujus postulationi tum Juri comuni Judicium
Officij Praesentis uti licite annuendo in vim ejusdem
lucri legitime in causa obtenti decrevit Praesen
tibusque decernit quatenus praefati citati summam
pro qua conveniunt una cum provisione in
instanti Solvant idque sub poena banitionis quae
in Casu Decreto Praesenti contraventionis nempe
praefata Summa non per solutionis prout de facto non est
persoluta ex nunc decernit Ministerialisque Rni
Gnalis Supra Scriptus Rokiecki ad publicandam
eandem Banitionis Poenam per Judicium officij Praesentis
additus et deputatus qui quidem Ministerialis satisfaciendo
muneri Officij sui ac addicioni a Judicio Praesen
ti habite memoratam Banitionis poenam modo praemisso
obtentam ac ipsos mut Citatos Praesenti in Termino
disparentes ipsos Banitos Juri Communi Contrarios
et rebelles hic in Atrio Stubae Judicialis ac in
alijs

alijs locis publicationi solitis presenti pla
rima nobilitate ad Judicia moderna
forumq publicum congregata alta sua preconica
et sonorosa voce proclamavit publicavit et
ad noticiam omnium pro tunc presentium in dubio
deduxit de quo presentem id Ministerialis fecit
relationem postquam publicatam Banitionis
penam Judicium Officij presentis pro facienda in pre
missis juxta prescriptum juris comonis executione
officium competens videlicet Gnosum Burgrabium
Costrenensem Plocensem quemvis addit et deputavit qui
Gnosus Burgrabius Costrenensis Plocensis exequendo mona
additionis a Judicio presenti habite eandem executionem
ad primam partis hactoreae requisitionem Decre
tis presentis exhibitionem facere et pagere tene
bitur ad Sub penis contra re-intentas Officiales
legibus Rni descriptis In continenti Ministerialis
Rni Gnalis Honestus Gregorius Rokiecki ~~authentica~~
de Borowo authentica et Juratus pala Knovit
quia ipse Citationem literalem sigillatam pro ter
minis presentibus servientem editam cum presentes
Citatos ad Bona Nosarzewo Borowe Feria
tertia post Dominicam Misericordiae proxime preterita
Anno presenti tum et ejus primam etc scribat juxta
formam

Banitus J. Pogorzelski per L.
Szawłowska ac alios

In Termino hodierno ex Dilatione Ante
riore Majoris Parti in praescripto Actu in an
to Actu

In Ante actt Judicijs recepta et per Judicium
Officij Gsen Data et Concessa, sty ad Sequen
Quaerelas Cra Plocen Ternos ut pote Moder
nos Cum Termini ibid Contra Legitima
Conservatione Facta et hoc in Causa et Acti
one Judiciaria infrascripta inter N. Eram
de Koskowskie relicta et N. Valentini
Szawłowski Consortem viduam Actricem
abuna et ~~Gsem~~ N. Kazimirum Pogorzelski
in horend Maioni Authentice facta ad Judicium
Officij Gsen Parte ab altera Citta pro hoc qua
tenus ipsis Salem Districtualem Tomnae usq
Sortem Actricij respicien p ipsis procurata
a Gso Distributore ~~assigna~~ assignatione
accepta Gsen Coram Judicio una Cum Pae
nis Lustis extradat Citat ad videnda et
audienda ipsis ad Gmissa p Sententiam
Judicij Officij Gsen Stringi extradictione
Salis Districtualis una Cum Poenis assigna
ri Litis expensas Refunde ac et quod Juris
erit Decerni et Sententiari Gsen Alias Di
latione eadem de Gmissis Latiore in Loco Citta
in Diem hodiernam Legitime Eadem et Pro
venien Partibus ipsis et quid Actrice Gsa Eva
de Koskowskie relicta et Gsi Valentini Sza
włowski Consorte vidua Pliter Citta p G. Ma
thiam Bagienski Satisfaciat G. Kazimirus
Pogorzelski Dilationi Maioris ~~Satisfaciat~~
ipsis in Ante actt

Actis Judicijs receptis ita in instanti et quoniam
non satisfacit nec Moderamini Judicij Suis se
Subicit imo Compares ab inscriptis Comparitio
ne recedit proinde praefatus Pars Actis Coram
Judicio Officij praesentis Pliter Comparens et Ter
num eundem hodiernum per totum Judiciorum
Tractatus Legitime adtentans Memoratus Citatus et Jus
Jurisdictionis per Mtem R. Gnatem honestum Gregori
um Kokiecki de Bronowo Judicialem Tribus
et Ultra Jurisdictionem Formam vicibus quibus # Tumultus
et vocatus non tamen Comparentem in Lucro extra
ditionis Salis Districtualis alias in toto seu
pro toto Lucro negotij Sui Principalis admit
tens Judicio Officij praesentis ~~admittens~~ Judicialiter
ac Officiose Condemnavit Ulterioraque Sibi
per Judicium Officij praesentis ~~Jud~~ Ofiteri et pagi
postulavit Cujus postulationi Judicium
Officij praesentis uti Licite annuens in vim ejusdem
Lucri Legitimae in Causa obtentae Decrevit praesentis
Cujus Decernit. quatenus praefatus Actis Salem Distri
ctualem pro quo Convenit una cum Poenis
Luitis extradat Sub Poena Banitionis quae
in Casu Decreto praesentis Contraventionis Nempe
praefatis Salis non extraditionis prout de facto
non est extraditus exnunc decernit Mtis R. Gnatis
Supra Scriptus Kokiecki ad Publicandum eadem Ba
nitionis Poenam per Judicium Officij praesentis
addit et deputat qui quidem in M. Satisfa
Ute ante Ita et post Officium Cerasum tempestive
per G. Matthaeum Bagienski interposito et per Jm Officij praesentis
Suscepto et Connotato

Muneris officij Suj additionis a Judicio Pro sua habita
Memorata Banitionis Pœnam modo Promisso
obtenta ac ipsis met Actis Pro sua in Terno dispa
ra esse Banitum Juri Commoni Contrarium
et Rebellem hic in Atrio Stubæ Judicialis
ac in alijs Locis Publicationi Solitis Pro sua
Purissima Notitia ad Judicia Moderna forumq
Publicum Congregata alta Sua Pro conica et S.
norosa voce proclamavit publicavit et No
titia omnium protunc Pro sua in Dubium dedu
xit de quo Pro sua id M. Fecit Relationem
pt quam Publicata Banitionis Pœnam Judi
cium Officij Pro sua profaciens in Promissis Juxta
Prescripta Juris Commonis Executione Officium
Competens videlicet G. Joannem Chmielewski
B. C. ~~Pœna~~ addidit et Deputavit qui G. B.
exequendæ Munus Deputationis a Judicio
Pro sua habita Memorata ~~Banitionis Pœnam~~ Executionem
~~modo~~ ad primam Partis Actæ requisitio
nem Decretis Pro sua exhibitionem Facere
et Pagere Tenebit itq Sub Pœnis Com re
nitentes officiales Legibus Pni Descriptis nemo
vero eandem Executionem de Bonis Actorum offi
ciosæ ~~et~~ Pagendæ nec Pro se nec Pro Suas quasvis
Subordinatas audeat impugnare Pœnas itq
Subsecutiva Banitionis Perpetuæ Pœna
Con Impugnatores Pro sua interposita Decreto.

Banitus Gnus Karwosiecki Venator Raven per G. Roman

In Trno Hodierno ad Dilaone anteriore Majoris in frascra Parti ab in ante ad Judicijs recepta et p Judm Officij praesens data & concessa idq ad Sequens Querelarum Crens Plorens Trnos utpote modernos cum Trni Ibid contenti lma conservatione facta & hoc in Causa et actione Judiciaria in frascra inr Gnum Casimir Roman ad ab una & Maficum Stanislaum Karwosiecki Venatorem Raven inhaerend Servo certo manuali Sup Summam Trecentor Tyrn Sibi ad dat tum quoq maaoni Sua coram ad authis Rni fact ad Judm Officij psens ple ab altera cit pro Eo quatenus Ipse Summam Trecentor Tyrn una cum prisione per Sententiam Judicij Officij praesens Stringi & compelli Solvonem instantaneam injungi ac id quod & justitiae erit decerni et Sententiari praesens alias dilaone eadem Latiore in se existens in diem Hodiernam lme cadens et provenien praefata Pars actorea per G. Franciscum Zulinski coram Judo Officij praesens ptr comparens et Trnum eundem hodiernum per totum Judicior tractum lme attentans memorat cit ad Jg juridice p Mtem Rni Gtem Honestum Gregorium Rokiecki de Bronowo Judem Tribus & ultra Juris formam Vicibus Quatuor uti ante ita et pt Officium arestum tempestive p G. Antonium Malewski inter posit et p Judm Officij psens Suscept & connotat clamat & vocat non tamen comparens in Lucro Solvonis Summae alias in toto Seu p toto Lucro negotij sui principalis admittens Judo Officij praesens Judiciter ac Offie condemnavit ulteriorag Sibi per Judm Officij praesens fieri & ~~petiit~~ Decerni postulavit

postulavit cujus postulationi Judm Officij praesens uti lici
te annuens in Vim Ejusdem Juris tunc ea in Casu obtenti
decrevit praesens decernit quatenus praefatus cit. Sum
mam per qua convenit una cum provisione in instanti
solvat idque sub poena Bnis quae in Casu Dcto praesens
Contraventionis nempe praefat. Summae non persolutionis
prout de facto non est persoluta ex nunc decernit
Mtisque Rni Gnatis Suprascriptus Rokiecki ad publicandam
eandem Bnis poenam per Judm Officij praesens addit &
deputat Qui quidem Mtis Satisfaciendo muneri Officij
sui ac additioni a Judo praesens habitae memorat
Bnis poenam modo praemisso obtentae ac ipsimet
Cit. praesens in Trno disparens esse Bnstu juri com
muni contrarium et rebellem Sive in atrio Stubae
Judtis ac in alijs locis publicanis solitis praesens
plurima Mtitate ad Juda moderna Rerumque pu
blicum congregat alta sua praeconica & Sonorosa
Voce proclamavit publicavit et ad notitiam omni
um pro tunc praesens indubiam deduxit de quo prae
sens Jdem Mtis fecit Relationem Post quam publicat
Bnis poenam Judm Officij praesens profaciendo in prae
missis juxta praescriptis juris communis executione
Officium competens Videlicet Jacobum Kesicki Bur
grabium Crens Plorens addidit et deputavit Qui
Jsus Burgrabius exequendo munus additioni suae a Judo
praesens habitae eandem executionem ad prima Ptis Actoreae
requisitionem Dcrumque praesens exhibitionem facere
& peragere tenebitur idque sub poenis conveniens
Officialis Legibus Rni decretis praesens Actis Vigore

Barnitz H. Joannes Cultator per
J. Leszczyński

In Causa actione judiciaria infra scripta
inter N. Jacobum Lesnoienski actorem ab una
et honestum Joannem Ovillatorem Dominum et
Paulum agnetem ejusq Ovillatoris de Konari Fa
mulum alias Fratres inter se germanos ~~cum~~ in assi
stentia G. Casmiri Roman Economi Mancorum Sembecah
Capitaneor Boronorocensium si ea indient in hærendo
protestationi ac vulner obductioni secundo post
optentam Contumatiæ pœnam ad Judicium Of
ficij præsentis parte ab altera citatus pro eo quia
ipsi honesti ovillatores non attentis legibus Re
gni ausi sunt temeq præsumpserunt modernum
actorem in via publica ex silva cum lignis Do
mum proficientem nulla de Causa oppresserunt
baculo prægrandi concusserunt vulnera in obdu
ctione specificata inflixerunt Evivis suffere Cona
runt insup leserunt diffamarunt alias Calu
miarunt aliasq in convenientias omnimoda in
quisitione probandas pegerunt pro quod contra leges
Regni præcesserunt ex inde pœnas Crumenales et
personales legibus Regni sancitas promeruerunt
pro quibus sup ipsis decernendis et extendendis
citant ad videndum et audiendum pro pœnis
Judicio arbitrarijs sententia ipsum Judi
cij Officij præsen stringi pœnis condignis
puniri ac id quod juris erit decerni et sen
tenciari præsentibus alias citationi eaq
de præmissis latiore in se existente in dienhodi
ornam legitime cadente et proveniente præfa
ta pars actorea coram Judicio Officij
præsentis personaliter comparens et terminum

eund hodiernum p totum Judicior tractum legiti
me attentans memoratus Citatos ad jus Juridice p mi
sterialem Regni gnalem honestum Gregorium Rokie
cki de Bronowo Judicialem tribus et ultra juris for
mam vicibus quatuor acclamare fecit qui Citati tal
ter Clamati et vocati non steterunt nec juriti Com
paruerunt imo ut id misterialis retulit Contumaces
extiterunt Cuius Contumaciam p fata pars actorea
Coram Judicio Officij psentis accusando petiit sup
ead parte Citata pdnam Banitionis decerni Cuius
postulationi Officium psens utilici tenuendo eosd
Citatos esse Banitos sententia sua declaravit ad quam
publicandam Banitionis pdnam supra scriptus Ro
kiecki p Judicium Officij psentis addit et depu
tat qui quid misterialis satis faciendo muneri
Officij sui ac deputationi a Judicio psens habita memo
ratos Citatos esse Banitos juri Communi Contrarios
et rebelles hic in atrio stube Judicialis ac in aliis
locis publicationi solitis alta sua pconica et sum
mnorosa voce pclamavit publicavit et ad Notici
am omnium p tunc psentium in dubiam dedu
xit deque psentem id misterialis fecit relatio
nem post quam publicatam Banitionis pdnam
Judicium psens p facienda pmissis juxta pscri
ptum legis executione Officium Competens vide
licem G Joannem Chmieleuski B C ploces ad
didit et deputavit qui quid G B satis facien
do deputationi sud a Judicio psens habite eand
executionem ad primam partis Actore requisitionem decre
tiq psens exhibitionem facere et pagere debebit et tenebit
idq sub pdnis Cons ranicentes Officiales legibus Regni
sancitis nemo vero eand Executionem da Bonis Citati
Officiosd p agendam nec p se nec p suas quasvis au
diat impugnare psonas idq sub seorsiva Banitionis
pdna qud psens interponit decreto in Continenti

M R ꝙ honestus Gregorij Rolicclei de Brzonowo
Authenticꝯ et juratꝯ palam Recognovit quiaprie sita
cionem literalem sigillatam p terminis preces ver
vientem Editam Conꝙ pfatos Citatos
Feria 6ta post Dominicam Conductus paschē pxi
ma Anno pcen tum et ejꝰ primam o x gula
pdna Contumatiꝰ etc Ltera scribatur Relatio

Majoris inter ꝛꝛ et Umińskÿ et Kowalewskÿ

In causa et actione Judiciaria Inparera inter ꝛꝛ Josephum Umińskÿ
et Susannam de Borouskie Conjuges tum Josephum Borouskÿ et Mariannam de Umińskie itidē Conjuges et quē Mantalē Curatorē dum suorū Maritorū authoritatibꝰ etapij dictores ab Una et 2. Antonijs Kowalewskÿ in hedrendo Explanationi certe inter se actē ab Una et pte ab altera lem
ꝛcij pē ad Judicium officij presene parte ab altera Citat pro eo Quateng
Ipē Summas lineas primemorentum ꝙ ꝙ hoc ꝛ ꝛ literam Quadragesimā
et ꝙ pprie Complahatione per Ipē actorēs Signanter 220 tamen Josephi Umińskÿ Agnitas huiusmodi non esse Lūs eis dictam pecie Debat pretendi
propter Citatur ad Videndi et audiendi ad pretensa Lutiones Summas Expensas
expresas Prune cum provisione nihÿ abesse Summis provenientes per sententiā
Judicij presene Stringi ac id quod Juris est decerni et sententiari Quare
Alias Citatione eadē Latore in se existente in diem hodiernā Ame Cadentem et
provenientes partibꝰ Ipē Utriusꝙ et quas ac per ꝛꝛ Josephum Umińskÿ suo et alioꝝ
actorum pte Citatē per 2. Bartholomeum Zeczyckÿ coram Judicio officij pres
Comparere et secum dicendum controvertem ad respondendū Comparens parti a-
dte hocce Judicium dedit et Conscripsit dilationem Majoris 2. Antonij Kowalewskÿ
eaque causas majoris Importantiē Judicijs Tribunalibꝰ Ame pertinentes
quam dilationem Literatim juxta legem probatē documentis in sequente post
Ame Andreæ apē Prudentem Conservando Ame partibꝰ Memoratis Utriusꝙ in
præallegatis Judicijs sine Ulla additatione Comparendi peremptorie In Cottanem
Mo ꝛꝛ. et Gregorÿ Rolickÿ de Brzonowo authꝯ et juratꝯ palam virtutem
Ipē Citationis Literatis pro Ame presene et Relicone predicte Citat
ad B. Kowalewo Poberne ꝛ ꝛ ꝛ ꝛ Conductꝯ Paschē proxē Anne
presene detulit exportavit, paruit reliquit et de parte non Compareat
de quo ꝛ ꝛ mihi fuit relatum.

Banitus G. Zugowski p. G. Kruszewski.

In causa et actione Judiciaria Infrascripta inter
G. Michaelem Kruszewski actum ab una et
GG. Franciscum et Albertum Zakowskie
Fratres inter se Germanos Inhaerendo scri-
pto certo manuali ad Judicium Officij praesentis
parte ab altera citatis idque pro eo Quatenus
Ipsi Summam Quingentorum Tyn. Pol. una
cum praevisione ab eadem Summa provenien
scripto eodem in Zaborowo die vigesi-
ma sexta augusti in Anno 1786to
in Personam Sui actum dato ad solvendum
pro tempore tam prius praeterito solvi usque
curatum persolvant quapropter citantes ad
videndum et audiendum ad praesolutionem Summae
cum praevisione instantaneam pro senten-
tiam Judicij Officij praesentis stringi ac id
quod Juris erit decerni et sententiari
praesentis alias citatione eadem latiore in se
obloquentem in Diem hodiernam Ibidem
Cadentem et provenientem Partibus Ipsis utrisque
et quidem Actorea pro G. Jacobum ~~[illegible]~~
Kruszewski praesentibus citata pro interesse G. Fran-
cisci Zugowski pro G. Antonium Chmie-
lewski Coram Judicio Officij praesentis Com-
parentem et secum Judicibus Controvertentem
quibus Partium Controversijs Officium praesens
Coram se inductis exauditis Tandem quo-
niam Gus Albertus Zugowski praesentis in
Termino disparet et se condemnare per
multos proinde praefata Pars Actorea
Coram Judicio Officij praesentis praesentibus Comparentibus
et Terminum Eundem hodiernum per totum

Judicior. Praesen. tract. Hinc attentans memo
ratum Citat. Praesen. in Urno Disparen. tribus
et ultra Juris forma vicibus quatuor uti
ante ita et post Officium tempestive p.
G. Antonium Malewski interpositum
et p. Jud. Officij Praesen. suscepta et Connotata
per MRD. St. Gregorium Rokiecki de
Brenewo Judicialem Clamata et vocata
non tamen Comparen. in lucro solutionis
Summae alias in toto seu pro toto lucro
negotij sui Principalis admitten. Judicio
Officij Praesen. Judlr. ac Officie Condemna-
vit ulteriora sibi p. Judicium Praesen.
fieri et decerni postulavit Et Judicium
Officij Praesen. Juri Communi postulatio-
nique Partis Actoreae uti licite an-
nuendae in vim ejusd. lucri Urnae ea
in Causa obten. memoratum Citum
Praesen. in Urno disparen. esse Banitum
Sententia Sua declaravit. ad quam
publicandae Brnis ~~perpetuae~~ poenam
Suprascriptus Mlis Rokiecki p. Judicium
Praesens addit. et deputat. Dici quod
Mlis Satisfaciend. deputationi tuae
a Judicio Praesen. habitae memoratum Citat.
esse Banitum Juri Communi Contra
rium et Rebellem ~~in~~ hic in atrio
Sciba Judicialis ac in alijs locis publi-
cationi Solitis alta sua Praeconica et
Sonorosa voce Praesen. plurima nobi-
litate ad Judicia moderna forumque pu
blicum Congreta proclamavit publicavit

et in

et ad notitiam omnium partium praesentem
Indulciam deduxit de quo praesentem tolen
Mis eloco publicationi solito ~~fecit~~ Ad
Judicium Suum rediens fecit Relationem.
Post quam publicatam Bnis poenam
Judicium praesens pro faciendo in praemissis
Juxta praesentium Legis executione
officium Competens videlicet G. B. C. P.
quemvis qui prius ~~facilius~~ requi
situs fuerit Facilius ve ~~conduci po~~
~~teris~~ per Partem Actoris Conduci po
terit, Addit et deputavit Quicquid
G. B. C. P. ~~Satisf~~ Exequendo munus
officij Sui Eandem Executionem ad primam Partis
Actoreae requisitionem, Dominique praesentem
exhibitionem facere et perugere
~~debet~~ tenebitur idque sub poenis
Contra renitentes Officiales Legibus Domini
Deseris nemo vero Eandem Execu
tionem officio de B. citati per
agendo nec per se nec per suas
quas sub ordinatas audeat im
pugnare Personas sub Secretiva Bnis Bnis
poena quae Contra Impugnatores
praesentem interponitur Dero # Hicque In
continentem Mis R. G. H. Gregorius Ro
kiecki et Bronowo Authoritate Ju
ratus palam movit etc. ad Bona
Laborowo A. 6ta pt Dominus Conductus
paschae pro Anno praesentem etc. Scribatur.
Cum Caeteris hoc idem Jus ad Convictio
nem disparere Causam praesentem suspendit
suspensamque esse Declaravit.

Banitus Gnosus Mlichi p Gnosum Stramberg Pfectum Guardiae Sacrae Majestatis

Intermino hodierno ex dilatione anteriori majoris infra scriptae parti Citatae p Judicium Officij Psens in ante actis judicijs Receptae Cassequentes quaerelar Castrens Plocens Terminos post Dominicam Conductus paschae incidentes ut potel modernos Cum termini ibidem Contenti legitima Conservatione facta et hoc ~~Cum~~ in Causa et actione Judiciaria infra scripta inter G Fridericum Stramberg Pfectum Guardiae Sacrae Regis Maiestatis et Rei publicae actorem ~~ab~~ ~~um~~ et Illustrem ad modum Reverendum Michaelem Mlichi in haerendo scripto Certo Manuali ad judicium Officij Psens parte ab altera Citatum p eo quatenus ipse ad mentem eiusdem scripti Sup Summam quinque aureorum ungaricalium p ipsum ad breve tempus ab actore accomodatam restantem Summam ~~aureorum ungaricalium~~ Silicet duos aureos ungaricales et septem Tinfones ex Pmissa Summa quinque aureorum ungaricalium Pvenientem p ipsum tamen non p solutam sibi actori psolvat et restituat ideoque Citat advidendum et audiendum p ipsum ad psolutionem Summae Pmissae restantis p sententiam Judicij Officij Psentis Stringi litis expensas Compensam ac id quod juris erit decerni et sentenciari Psentibus Indiem hodiernam legitime Cadente et pveniente partibus ipsis utrisque et quidem actore psonaliter tandem Pfatus actor Coram Judicio officij Psens psonaliter Comparens et Terminum eundem hodiernum p totam Judiciorum Psens audientiam legitime attentans memoratum Citatum ad jus judicie p ministerialem Regni Gnalem honestum Gregorium Rokicki de Bronowo judicialem uti ante ita et post Officiosus arestum tempestive p eundem Mi Rokiecki inter positum et p judicium Officij Psens susceptum et Connotatum

tribus et ultra juris formam vicibus vor Clamatum et
vocatum non tamen Comparentem in lucro solutionis
Solutionis summa una Cum provisione alias in toto seu
pro toto lucro negocij sui principalis admittente judicio
officij praesentis judicialiter ac officiose Condemna
vit ulterioraq sibi pro Judicium praesens fieri et de
cerni postulavit et judicium praesens juri Commoni po
stulationiq partis actoreae utilicite annuendo in vim
ejusd lucri decrevit praesensq decernit quatenus praefatus
Citatus summam restantem pro qua Convenit parti acto
reae in instanti solvat et realiter renumeret quae
in Casu decreto praesenti Conventionis nempe ejusd
summae non pro solutionis prout de facto non est pro soluta
ex nunc decernit m R G supra scriptus Rokiecki
de Bronowo Judicialis ad publicandam Banitio
nis poenam ac ipsum met Citatum esse Banitum
Juri Communi Contrarium et Rebellem hic in atrio
stube judicialis ac in alijs locis publicationi solitis
alta sua praeconica et sonora voce praesens plurima
Nobilitate ad judicia moderna quorumq publicum
Congregata proclamavit publicavit et ad noticiam
omnium pro tunc praesens in dubiam deduxit de quo
praesens id M eloco publicationi solito ad judi
cium suum rediens fecit relationem post quam publi
catam Banitionis poenam judicium Officij praesens
pro facienda in praemissis juxta praescriptum juris executi
one Officium Competens videlicet G B C Plocens quem
vis qui prius requisitus fuerit facilique Conduci poterit
addidit et deputavit qui quid G B satis faciendo ~~de~~
~~putationi~~ Muneri officij sui ac deputationi a judi
cio praesens habite eandem executionem ad primam
partis actoreae requisitionem decretiq praesens
exhibitionem facere et pro agere debebit et te
nebit idq sub pennis Conscriptis renitentes officiales
legibus Regni descriptis nemo vero eandem executi
onem de Bonis Citati officiosae pro agendam nec pro
se nec pro suas quasvis subordinatas ~~[illegible]~~ audeat
impugnare personas idq sub seorsiva Banitionis poena
quae praesens interponit Decreto.

deat impugnare Personas eius sub sen-
tiva Bnis ppetue pena quae contra Impugnatores Actu-
umq Officiosos Irritatores pseq interpo-
nit Dcm.

Banitus G. Osiecky p G. Grabia.

In Vrno hodierno ex Dilatione anteriori
scriptionis in Anteactis Judicijs per Jnd
Officij pseq affectanq Partibus utrisq Con-
cessae ad Sequenq Quaeralar Castellanq Plocq
Vrnos ut pote Modernos cum Vrni ibid
Contenti Atma Conservatione facta et
hoc in Causa et Actione Judiciaria Ex-
pressa ins G. Matthiam Parentem Ste-
annem Filium Grabie Actt ab una et
Alexandrum Osiecky Dnum cum LL Bal-
thasar Joannem Subditos Ipsi et quiq
Subditos cum Assia Dni adherenq poni
Coram Actt Actoris Vrni facta ad Judicium
Officij pseq Parte ab altera Citatos eiusq
ratione Actoris Parenq in pratis pprijs pro
tunc existenq cum ed G. Gluchowsky Supin-
vasionis Supinvadendi oppressionis vadis
Concussionis humi p Stratonis Subditorum in
vitam Actt Sufferendi Subordinationis alia-
rq violentiarum in Originalibus Vrnis spe-
cificatarum per actionis, p quibus Commissis ni-
hil ominus p Statuone Commissorum Subditorum
ac Sumendi Sup Ipsis Poenis Eiusq Citantq
alias dilatione eadem Sectione Vrni ecc

met Citatos esse Banitos Juri Commu
ni contrarios et rebelles hic in Actio
Stabel Judicis ac in alijs locis publica
oni Consuetis alta sua Pronica
et Sonora voce praesentia plurima no
bilitate ad Judicia moderna forum publi
cum Congregatis proclamavit publica
vit et ad notitiam omnium pro tunc
praesentium in Dubiam deduxit de quo
praesentium Id Mus e loco publicationi soli
to ad Judicium suum Sedens fecit
Relationem Postquam publicatis Bonis
poenam Judicis praesentis pro facienda in
praemissis juxta praesentem legis Executi
one Causam Cum toto ejus Effectu
ac Partibus ipsis Utrisque ad Mcum Sui
Capitaneum se Mtis Locorum Capita
neos Sub Cujus vel quorum Jurisdi
ctione praefati Citatis Cum Bonis
suis Subsunt vel Consistunt remisit
remittitque praesentem Dominis Sui Vigore.

Baniti Successores J. Smardzewski per
GG Bietkowskie

In Termino hodierno ex Dilatione anteriori Majo
ris Infrascriptis pti Citta in Anteactis Judicijs
recepta et per Judicium Officij praesentis Data
et Concessa idque ad Sequentem Querelarum
Crenem Placentibus Terminis ut pote moderno
cum Termini ibidem Contenti ultima Conser
vatione

servatione facta et hoc ~~in~~ ter ex adcitaone literali
Sigillata Crenę Capitli Plocenę Tenoris Sequenę
Thomas Gregorius a Dembowa Gora Dembski
Plocenę Plonscenę &c Capitaneus Vobis Perillustri
& Rndissimo Felici Cieslinski Canonico Cathedra
li Plocenę et Mco Paulo Francisco Jaroszewski
Succamerario Pltus Plocenę tum GG Thomae
Jaroszewski Vice notario Crenę Plocenę ac Ale
xandro Dobrski Joanni Woznicki Tutoribus
nec non Thomae Alberto et Mariannae Virgi
ni Innupti Smardzewskim Deniq Barbarae
G Martini Mogilnicki Conti Dębska ac Joanni
Trębienski ex ob Gsa Francisca Dębska pcre
ato Filio de Personis bonisq vestris gnltr Omni
bus Vigore Regio & nostra qua hac in pte
fungimur Capitli Authoritate mandamus ut
in Finis Queretarum Causarumq Officij Ju
dicijs Feria Secunda prius & proximius
ab hinc in Cro Plocenę Cetebranę pltr ac
peremptorie Compareatis ad Instantiam
GG Stanislai Parentis & Jacobi filij Biet
kowskich Actis qui vos & quia minorennes
Succores cum Tutorum Contem ~~Maritatam~~
cum Mariti Authoritatibus & Assis
ad paratum pcessum paratos quos vis Cmos
Quas vis Condemnaones et hoc in Causa nem
pe Summae Mille Quingentorum Tymphorę
Polonicalis et Inventariorum Seorsivo Restro
Specificalis post ob Gsam Angelam Dębska
Derelicto

non solutionis nec Inventariorum restitutio
nis Citant seu Adcitant ulterius vobiscum
Ea in Causa Jure procedi Solutionem Summae
Cum provisione Compensationemq Inventariorum
injungi ac Decerni Sitis Termo parituri & Judici
aliter responsuri Dato in Cro Plocen Feria Secunda
post Festum SS Trium Regum Anno Dni
1748vo in Diem hodiernam Ultime Cadenc &
provenienc ptibus Ipsis utrisq & quia Actorea
per Gnum Stanislaum Parentem & Jacobum
filium Biethowskie pltr Citta p Interesse
A Perillustris & Rndissimi Felicis Cieslinski
Canonici Cathedralis Plocen & Mci Pauli
Jaroszewski Succamerarij Plocen per G. Anto
nium Malewski Camerarium Crem Zaw
skrzen p interesse G. Joannis Woznicki per
G. Joannem Chmielewski p Interesse GG Tho
mae Jaroszewski Camerarij Granitialis Plocen
et Alexandri Dobrski per G. Antonium Chmie
lewski p Interesse Thomae Alberti & Mariannae
Minorennium Smardzewskich per G. Joannem
Grabia Coram Judicio Officij Psen Comparen
et Secum Jdltr Controverten quibus partium
Controversij Judicium Psens Exaudito quoniam
Reliqui Citti nempe Nles Barbara Nlis Marti
ni Mogilnicki Consors Dębska ac Joannes
Grębienski ex ob Gra Francisca Dębska
pcreatus filius Psen in Termo Disparent et
Secundem Nare permittunt pinde cum Compa
rentibus

ad Convictionem Disparen Judicium Pseus Causam
Pseng Suspendit Suspensamq esse Declavit Decla
ratq Pseng Quos Disparen Pfatus pars Actorea Coram
Judicio Officij Pseng : pltr Comparens & Trnum Eand
Hodiernum per Totum Judiciorum Tractum
Ltime attentans memorato Cittos ad Jus Juri
dice per Mtem Rni Gnalem Honestum
Gregoriam Robiecki de Bronowo Judicialem
tribus & ultra Juris formam Vicibus Quatuor
uti Ante ita et post Officiosum arestum tempe
stive per Gnum Joannem Chmielewski interpo
sito & per Judicium Officij Pseng Suscepto & Con
notato acclamare fecit qui taliter Clamatus & Vocatus
~~non stetit nec Comparuit jus ut Je Ottis~~ non ta
men Comparen in Lucro negotij Sui alias in toto
Seu pro toto Lucro Negotij Sui Condemnavit ulte
riorq Sibi Ea in Causa Juridice exequi postu
lavit et Judicium Officij Pseng Juri Communi
postulationiq ptis Actoreæ uti licite annuendo
memorato Baonis pœnam Super Pdictis Cittis
Pseng Cmo Disparen decrevit ac Ipsi met Cittos
esse Banitos Sententia Sua esse declaravit
ad Eandq publicand Baonis pœnam modoq
misso Obtentu & ~~dect~~ Decretam Suprascripto
Mtem Robiecki de Bronowo Judicialem
Addidit & Deputavit Qui Mtis ~~ad~~ Satisfaciend
Deputaoni Suæ a Judicio Pseng habito memorato
Baonis Pœnam ac Ipsi met Cittos ~~esse Banitos~~
Pseng in Prno disparen esse Banitos Juri Commu
ni Contrarios & rebelles hic in Atrio Stubæ Judi
cialis ac in Alijs locis publicaoni Consvetis Pseng plu
rima Nobilitte ad Judicia moderna forumq publi

cum Con
gres

gatt alta sua Sconica & Sonorora voce pclamavit publicavit et ad notitiam Omnium ptinc pscr in Dubiam Deduxit de quo pscr id mlis eloco publicaonis Solito ad Judicium Suum rediens fecit relaonem. post quam publicatt Baonis pcnam Judicium Officij pscr p facienda in pmissis juxta pscriptum Juris Communis Executione Causam Lane cum toto Eius effectu ad Meum loci Capitaneum seu mios locorum Capitaneos sub Cuius vel quorum Jurisdictione pfati Citti cum bonis suis Subsunt vel Consistunt remisit remittitq pscr Decreti Sui Vigore.

Baniti Gnosi Osiecy per Gnosam Cyndacka

In Termo hodierno ex Dero anteriore inter Relictt et Successores ott. P Nicolai Cyndacky actt et PP. Osieckie ac alios Bra Zda in Crastino Festi S Agnetis Vet Martyris Anno pcr pfato quo mediante

Munimenta inter M. Borikowsky Thesaurarium Plocen et G. Mazowiecky

In Trno hodierno ex adcitatione literali sigillatt Castre Capitt Plocen tenoris sequen Thomas Gregorius a Dembowa Gora Dembowsky Plocen Plonscen &c. Capitt tibi G. Antonio Mazowiecky Bonorum Sczepkowa seu Sortis Ibid sitt Quovis modo Possessori de persona Bq tuis &c. ad Instantiam M. Valentini Borikowsky Thesaurarij Plocen actt quite post Translapsum Trnum seu Trnos sigui sibi actt ob non prosecutionem Causae praesen sunt translapsi nempe ad paratum processum paratasq quoscis Juris gradus et Trnos paratum ~~dilationem educend Inquisitionis~~ Decretum Statuitionis paratamq Dilationem educend Inquisitionis paratasq educt Inquisitiones citat seu potius adcitat Ulterius tecum ea in Causa Jure procedi Statuitionem Laboriosi Antonij Sartoris de B. Sczepkowo Subditi nativi ex ratione Laboriosi Matthiae ~~de~~ B Pogto

dele

de Bonis Gietczynko M: Act Subditi nati H in Fugam
expeditionis Causationis exindeq Damni respectu Labo-
rum privationis Causationis p Judicium Officij Plene injungi
ac id quod juris erit decerni et Sententiari praesene Citari
et adcitari, sic Trno advenienti pariturus et Judlr respon-
surus Dat in Cro Plocen F. 4to post Festa Solennia
Paschae proxa Anno Dni 1748 in Diem hodiernam
~~Lme Cadene~~ incidene pt provenienc partibus Ipsis Utrisq
et quia Act p G. Antonium Malewski Camerarium Trnem
Jaworskie Citatus G. Antonius Mazowiecki p Br Honestus
Antonius Falkowicz Sartor de B. Sczepkowo Subditus
Statutus in Apia ejusd G. Antonij Mazowiecki p Br Coram
Judicio Officij Plene Comparene Et sic Judlr Controver-
tene quibus Partium Controversijs Judicium praesens
excluditis ad affectationem Comparene partis Act hocce
Judicium dedit et Concessit Dilationi admunimenta ad
Causam praesene necessaria adsequene Querelam
Castrene Plocene Trnos pt Fm S. Andreae Apli Incidere
Conservandi Trnis partibus memorat Utrisq in praeallega-
tis Judicijs sine ulla adcitatione Comparendi peremptorium
Jm continenti M R G H Gregorius Rokiecki de
Bronowo Authus et Juratus palam nit quia
Ipsi Adcitationem literas sigit pro Trnis Plene
serviene edit edit cone praefat Citat ad Bona
Sczepkowo F. Ida pt Dominicam Conductus paschae
proxima Anno praesene detulit &c. &c.

Major inter Dd Kowalewskie

In Causa et actione Judiciaria Infrascra inter Dd Micha-
elem Kowalewski Act ab Una et Dd Antonium Kowa-
lewski Inhaerendo scripto Certo manuali ad Judicium
Officij Plene parte ab altera Citat pro eo Quatenus
Ipsi Summam Centum Tyne Polonicat scripto Certo-
manuali una cum provisione assecurat exsolvat
Citat igit ad Videndum et audiendum ad persolutionem
supraseme summae per Sententiam Judicij Officij
Plene

Cantate 1746.

~~271~~ 263

praesens stringi praesens alias citatione eadem latio-
re in se existens in diem hodiernam hanc cadens et
provenientem partibus ipsis utrisque et quidem ad plus citat
per G. Bartholomaeum Goszczycki coram Judicio officij praesentis
comparens et ~~secundum~~ Controversiam ~~quibus partibus~~
Controversiis Judicium praesens ad repositionem compa-
rens partes sibi hocce Judicium dedit et concessit
~~Dilationem~~ Majoris ex quo causas majoris importan-
tiae in judiciis Tribunalis Regni Petricoviensis atten-
tat quam dilationem literatorius probabit do-
cumentis ~~juxta~~ in sequentem querelam castrensem
Plocensem Trinis post Festum S. Andreae Apostoli incidens
conservandam Trinum partibus memoratis utrisque in
praeallegatis Judiciis sine ulla ad citationem compa-
rendi peremptorium. In continenti M. R. G. H.
Gregorius Rokiecki de Bronowo Judicii palam
vixit quia ipsis citationem literatis sigillatis
pro Trinis praesentis servientem edit cum praefatis citat
ad B. Kowalewo Podborne Sabbatho post D. Conduc-
tus Paschae proxima anno praesenti detulit etc:

Major inter Eosdem

In causa et actione Judiciaria infrascriptam
inter Mr. Michaelem et Antonium Kowa-
lewskie ~~ad~~ ab una et N. Antonium Kowa-
lewski inhaerendi in sententiam obligatoriae coram
ad Authis Regni facta secundo post obtentam
contumatiae poenam ad Judicium officij praesentis
parte ab altera citatis pro eo quatenus ipsis
summam ducentorum Tyrn in obligationem
sortis in et super bonis Kowalewo sub
in Ptu Plocensi et Districtu Bielscensi con-
sistentibus per Dominum Franciscum Ko-

walewski

Kowalewski steriliter de chac luce decessum Fra
trem eo Germanum aut ab olim N. Michaele
Kowalewski Parente ipsi accepta levet de levata
Quietet Sortemq eandem in eodem Statu in quo rece
perat dimittat et de eadem condescendat Quapro
pter citat ad Videndum et audiendum ad levationem
praefatae Summae et Condescensionem de praedicta
Sorte per Sententiam Judicij Officij praesentem
Stringi ad id quod jure erit decerni et Senten
tiari praesentem alias citationem eadem latiore in
se existentem in diem hodiernam sine eadem
et provenientem ptibus ipsis utriusque et quidem ad
p. N. Michaelem Kowalewski suo et N.
Antonij Kowalewski Fratris sui nomine ptr
cit. p. G. Bartholomaeum Gosciski ad repositio
nem comparentem cit. hocce Judicium dedit & concessit
Citationem majoris G. Antonio Kowalewski ex
quo causa majoris importantiae in Judicijs Tribunalis
Rni Petricoviensis attentet quam probabiliter lite
rat documentis in sequentem querelam orem Florenum
Trinis pt. D. S. Andreae apostoli incidentem conser
vandam Trinum ptibus menerat utriusque in
praeallegat Judicijs sine ulla adcitatione com
parendum peremptorie in continentem M. R. G. H.
Gregorius Robiecki de Bronowo authoritate et
juratus Palam Rvit Quia ipse citationem lite
rat Sigill. p. Terminis praesentem servientem
edit. cum praefat. cit. ad Bona Kowalewo
podborne Sabbatho pt. D. Conductus Paschae
pse praeterit tum et ejus primam ex qua
coram judicio Officij praesentem comparentem poena

pœna Contumaciæ est obtenta tempesti
ve ante obtentionem illius in una integra
Septimana detulit exportavit posuit reliquit
et depositione notificavit de quo per eum Ad
Mtis fecit Relationem

Banita G. Krzyzanowska p. G. Malewski
V. Regentem Castrum Plocene.

In termino hodierno ex Dilatione anteriore majoris
infrascriptæ Partis litatæ in Anteactis Judicijs Recepto et per Judicium
Officij præsens data et Concessa idque ad sequens Querelarum
Castrum Plocene Terminos ut pote modernos cum Terminis Con-
tenti Tma Conservatione facta et hoc causa et actione
Judiciaria Terminis ex Dilatione Literali Sigillo Castrum
Capitulo Plocene tenoris sequentis Thomas Gregorius a Dembowa
Gora Dembowski Plocene Plonscene &c. Capitulo ex Rela-
tione authentica Literali sigillatæ Coram actis Castrum
Bobrownicense per Infraspecificatam M. R. G. Recognitæ
tenoris sequentis Actum in Castro Bobrownicense Sab-
batho post D. Innocentium Quadlen proxa Anno
Dni 1748 vo Coram Officio et actis præsens Castrum
Capitulo Bobrownicense Terræ Dobrinensis per Comparens
M. R. G. H. Franciscus Pantykuta de Sieczen authus et Jura-
tus palam publicæque vult quia Ipsius Citationem Literalem sigillo
pro Judicijs Castrum Plocene serviens Copiæ Infrascriptæ
Similem Tenoris sequentis Thomas Gregorius a Dem-
bowa Gora Dembowski Plocene Plonscene &c. Capitulo
Sibi Gsæ Theresiæ de Machczynskie Relictæ Gg. Fran-
cisci Krzyzanowski Conti Viduæ de B. ac Summis
tuis pecunianis Ubique locorum hæreditatis gnti Omnibus
vigore Regio et nostra qua hac in parte fungimur
Capitaneali authoritate mandamus ut in Terminis
Querelarum Causarumque Officij Judicijs Feria Secunda prius
et proximius ab hinc in Cro Plocene Celebrandæ per
de peremptorie ~~Comparentis~~ ex re præfixi Feria Com-
parens

Hæc Condemnatio spectat ad Actum sequentem.

ac ad Instantiam Ill. Lucae Malewski Vicelegere Castre Plocen
Actor qui se Insistere Scripto certo manuali super Sum
mam Sexaginta quatuor Tyne sextarij Unius per
se in personam Actor dato citat idq pro eo Quatenus Sum
mam eandem ~~pro tempore~~ scripto ~~certo~~ memorat pro tem
pore jam prid praeterit sibi actori ad solvend a praecurat
Lucasij non persolutam ~~[illegible]~~ solvens citari rigit ad videndum et audi
endum ad satisfactionem praemissorum Sententia te Ju
dicij nostri Stringi Satisfactionem indilatam demandari
ac id quod Juris et Sententiae erit ~~decerni~~ Sententiari sic Termino pa
ritura et Responsura Datum in Castro Plocensi Feria
Sexta post Cineres proxima Anno Dni 1748 ~~[illegible]~~
edictione praefat citat ad B. Judicium curiamq Ibidem sit
die hesterna actum hodiernum praecedens detulit
exportavit posuit reliquit, et publicavit et de positione ~~notificavit~~
~~de quo praesens Ill. mbi fecit relationem~~ ~~curiali Familiae~~
notificavit de quo praesens Ill. mbi fecit relationem ex cau
Castre Capitanei Probrovnicensis Reserv. Correxit Ko
menski ~~[illegible]~~ manu propria loco sigilli Castrij
Illius in diem hodiernam Lme Cadens et provenien
partibus Ipsis utrisq et quid Actorea per Ill. Antonium
Malewski Camerarium Terrae Zawskiensis citatum per Ill. Ada
mum Mitodrowski Coram Judicio Officij praesens Com
parens et recum Judli Controversiae quibus partium Con
troversijs Judicium praesens exauditis Decrevit praesens
Decernit Quatenus satisfaciat citatum Relictae Ill. Fran
cisci Krzyzanowski Consors Vidua Dilationi Majo
ris Ipsi ~~[illegible]~~ in ante acto Judicijs recepto idq
in instanti et quoniam non satisfecit nec se modera
mini Judicij sui se subiicit imo Comparens partis
citatae ab Inscripto Comparitione recessit proinde praefat
Pars Actor coram Judicio Officij praesens pro Compa
rens et Termino eandem hodiernum per totum Judiciorum
tractum Lme attentans memorat citat ad Jus

Juridice p M R Et Gregorium Rokiecki de Bronowo
Judlem tribus et ultra Juris formam Vicibus Quatuor uti
Ante Ita et post Offsum Arestum tempestive per Adamum
Mitodrowski Interposito et p Judicium Officij praesens susce-
ptum et Connotatum ~~[illegible]~~ clamat et vo-
cat non tamen Comparens imo Contumacem existens
petiit poenam Bnis decerni aliaq in talibus fieri solita
Juridice fieri et exequi postulavit et Judicium Officij praesens
Juri Communi postulationiq partis actoreae utilitate
Annuendo poenam Bnis sup parte citatum decrevit ac ipsamet
partem citatam esse Banitam ~~Juri communi Contrariam et~~
~~rebellem~~ sententia sua declaravit ad quam publicandam
Bnis poenam suprascriptum Mlem Rokiecki addidit
et deputavit qui Mlis satisfaciendo deputationi
suae a Judicio habito memoratum Bnis poenam ac ipsamet
citatum esse banitam Juri Communi Communi Contrariam
et rebellem hic in atrio Stubae Judlis ac in alijs locis pu-
blicationi solito ~~[illegible]~~ praesens plurima utilitate ad Ju-
dicia moderna forumq publicum Congregatum alta sua
praeconica et sonorosa voce proclamavit publicavit
et ad notitiam omnium protunc praesens in Dubiam
deduxit de quo praesens Jd Mlis fecit relationem
post quam publicatum Bnis poenam Judicium
Officij pro faciendo in praemissis juxta praescriptum
Juris Communis executione ~~[illegible]~~ Cau-
sam ~~[illegible]~~ cum toto ejus effectu ad Mficum loci
Capitaneum seu mm. locorum Capitaneos subcujus
vel quorum jurisdictione praefatum pars citatum cum B
sujs subest vel Consistit remisit remittitq praesens
Decreti sui Vigore.

Dilatio Maioris inter G. Białyszewski et G. Żórawski

Intermino hidierno exdilatione anteriore educendae inquisitionis in atealtis Iudicijs parti utrique concessa idq adsequentes ~~concess~~ querelar castren plocen termi nos ut pote modernos contermini ibidem contenti legitima conservatione facta et hoc incausa et actione iudiciaria in qua scripta inter instigatorem Iudicij officij pren cuius dilatores G. G. Elizabetam De Pomianowski primi ob G. Stanislai Białyszewski secundi ex post-voti ob G. Adami Petrikowski Conjunctivam matrem et Mathiam ac Iulianum Białyszewskie Filios Dominos atq laboriosum Paulum subditum et quidem subditum cum Domini sui autoritate et assistentia actores ab una et G. Felicianum Żurawski Dominum et cuiq vis Dominis N. Borowski Famulum atq laboriosos Gregorium Aurigam Iacobum Przybysz Andream Micuta Tomam mikuciak Ioannem Grzelak Valentinum Zaporowski subditos ipsius De Bonis Białyszewo excessivos et quidem subditos ac famulum in domini autoritate et assistentia inherendo protestationibus vulnerum obductionibus ac officiosa aresto secundo

~~post opt~~entam contumatiae penarum ad iu
dicij officij presen parte ab altera citatos
pro eo quia ipsi non observatis legibus et con
sistentionibus ~~legi~~ Rni serio infra-scripta per
agenda vetantibus presumpserunt et preser
tim ipse E. Luzawski existendo secum actore
in vicinitate primo actores subditos videli
cet laboriosum Paulum et D. ~~Famul~~ Mathiam
Famulum agrestem nulla vel minima habita oca
sione ad eosdem preventos in campo opprime
re concutere enormissime baculo grandi con
vulnerare vulnera in obductione specificata
infigere et quidem Fata D. Laborioso Ma
thie causare inventario actorum propria
nullis de damis abaxire ab acta in foresta
per tres dies et noctes detinere et eadem ad
officiosum arestum nolle extradere Famules
actorum p subditos ab obsequijs ~~avare~~ avocare ac post
his non contentij verum in maiorem actorum
in oppressionem et Fortunae enervationem et
quod magis vitae procedendo tempore certo actorem
G. Mathiam Białoszewski Domum suam ex campis ten
dentem in via publica cuiq libera p ventum Coasumptis
sibi ~~nolit~~ supra scriptis subditis excessivis man
data ipsorum exequentibus captivare captivatum hu
mi prostrare prostratum et extensum nullo habito
super statu nobilitarem respectu baculo ~~per~~ gran
di per manus pedes lumbos dorsum enormissime

~~me~~ c

me convulnerare in obductione specificata
infligere ex indeq mutilationem manq causare
nec his contentq verum sub alternis temporibq
Dum actori in parte reconvaluit complopetis be
ne onustis eundem insequi et evivis suffere
omino se et suos ~~succe~~ subditos excessivos conari insu
per ledere defamare in Realia nunquam de
ducenda obiicere damna plurima inferre aliasq
plurimas violentias omni inquisicionum ~~in~~ ge
nere probandas peragere perq premissa legis re
gni transgressi sunt penasq ex inde eme
rientes una cum solutione taxe vulnerum
succubuerunt et in se traxerunt proquibq su
per ipsis decernendis et extendendis nil omi
nq prostatutione instantanea ~~tut~~ supra ex
pressorum subditorum ipsorum generosum Zurawski
pro sumendis de ipsis penis citatur alias ci
tatione eadem dilatione in se existente in diem
hodiernam letime cadente et provenente par
tibq ipsis utrisq et quidem altorea p Gene
rosum Mathiam Bratyszewski sue et aliorum
actore nomine personaliter, citata p G. Ada
mum Milodrowski coram ~~officii~~ iudicij offi
cij presentis comparen ad repositionem
comparentis partis citate hoc se iudicium
dedit et concessit Dilatione maioris G. Felici
ano Zurawski ex quo causas maioris importantie
Atentat in iudicijs tribunalicijs Regni petricovien

Quam dilationem literatorijs probabit Do
cumentis idq in sequentibus post Festum San
cti Andreae apostoli incidentibus cum ceteris pro
causam praesen. iudicium officij praesen. suspen
dit suspensamq esse declaravit declaratq
praesen. ad eisdem sequentes terminum partibus
memoratis utrisq impraelegatis Iudicijs sine
qua vis attitatione conservando Comparendi
perenptorium

Decretum Remissionis inter G. Sutko-
wskij et Kwasieborskie.

In Causa et actione Iudiciaria Infrascripta inter G. Paulum
Sutkowskij actum ab Una et DD. Stanislaum et Martinum
Kwasieborskie Thomam Goszczyrskij inhaerendo maioris
ac alijs Documentis ad Iudicium Officij praesen. parte
ab altera litat. pro eo Quatenus Iura sua si quae sma
sup. Sortes in Bonis Kotlewo sitas antiquitus ad B.
Lempino pertinen. ab olim G. Stanislao Bromierski Praefat.
B. Lempino cum attinentijs Kotlewa haerede
habita reproducant seu in defectu reproductio-
nis de eisd. Condescendant Calculum de indebitis
Possessis Sortibus ab actu suae possessionis injuste
sibi actum faciant qua propter citant ad Videndum
et audiendum ad reproductionem Iurium sme quaesitorum
stringi reconventionaliter Cassationem Canonicae do-
nationis si quae sine recognitione olim G. Stanislai
Bromierski primitivi B. Lempina et Sortium
in B. Kotlewo sit haeredis subsecut. sint de
cerni quibus reproductione Iurium et Cassatione
donationis

donationum subsecutae condescensione in praesentia Judicij Officij ~~praesentis~~ competere assignari seu in casu reproductionis 1me quaesitarum Donationum Decimam Ecclesiae Graleviensis proveniens pendere exercere sortibus injungi ac id quod juris conveniens decernimus statuere et sententiari alias citatione eadem latore in se existente in diem hodiernam 1me cadente et proveniente partibus Ipsis utrisque et quidem actis citatis per Stefanum Martinum Kwasieborski suo et Stanislaj Kwasieborski et Alberti Gorczyński nomine pro coram Judicio Officij praesentis comparente et secum Judicii controvertente quibus partium controversijs Judicium praesens exauditis decidendi citatione partis actis quando quidem actor G. Sutkowski pro reproductione Jurium ad sortes Kotlewa tanquam pro cassatione Donationum per obiectum G. Stanislaum Bromierskij et in quantum recognitis partem citatam suum ad Judicium Officij praesentis convenit Judicio vero cognitio praemissorum non competit proinde non subesse causam praesentis foro praesentis ad invenit verum eandem ad Judicium Terrae Plocensis proprij Districtus remisit remittitque Judicandam conservandam Terminum partibus memoratis utrisque in praeallegatis Judicijs sine ulla ad citatione comparendi peremptorium in continente M. R. G. Honestus Gregorius Kolniecki de Bronovo Judicis palatii vivit quia Ipsa citatio Dni ad B. Kwasieborszyno mag. in Sabbatho ante Dnicam conductus Paschae anno praesenti detulit exportavit posuit reliquit &c. &c.

X Kuriasq. citationis

Sanitis Gnosi Osiecy per Gnosam Cyndacka

Intermino hodierno et Dero Anteriore inter Re
lictae et Successores olim G. Nicolai Cyndacki actae ab una
et GG Osieckie Parte ab altera Citatae Azda
ni Crastino Festi S. Agnetis Anno praeterito Elapso
Stoatae quo mediante ~~Ad~~ G. Catharinae de Osieckie
olim G. Nicolai Cyndacki Consorti Relictae Viduae Su
per Summas nonnullas et Arrumenta Scorsivo Rege
stro Specificatae per olim G. Andream Osiecki actricis Ma
rito accomodatae Comprobatio tum in Subla
tionem Condemnationum trinarum binarum quae Su
per Eos olim G. Osiecki Parente Citatorum Partis Su
per Modernis Citatis obtentarum Suprafatae Actae Solu
tio Injuncta est ubi sub poena Bonis Indequens Quaeretur Castrae
Ploucensis Rerum ~~ut poti Modernis~~ sub poena Bonis ~~cum Rerum illius con~~
~~tenta Sua Conservatione facta~~ alias Dero Eos
Latore in se Existens in diem hodiernum incidens
et provenientes Partibus ipsis utrisque et quae actorea per G.
Catharinam Osiecka Relictae olim G. Nicolai Cyndacki Con
sortem Viduam pro Citatae pro interesse GG Relictae olim G. An
dreae Osiecki Consortis Viduae Matris et Antonii Filii per
Eunae G. Antonium Osiecki Filium Suae et Matris Suae
ine pro interesse Successorum olim M. Adami Osiecki No
tarii Castrensis Buscensis Minorennium et Rutorea Indi
gens per G. Jacobum Kosiecki pro interesse reliquorum per
Eunae G. Antonium Osiecki Indicente G. Antonio Cyndacki
olim Nicolai Filio pro Coram Judicio officii praesentis Compa
rens et Secum Ipsi Controversiae quibus Controversiis
Judicium officii praesentis Coram se reductis Exauditis Siquidem
GG Osiecki olim Andreae Filii Successorum olim M. Adami Osiecki
Notarii Castrensis Buscensis Patris quibus Ruterea incurrit
Poenae Triplicis quatuordecim Marcarum Polonicalium

Simul

Simul cum ijsq Successoribus ex Possessione Bo
Zgagowa od Andrea Osiecky hereditatis Conveniens
proinde Judicium Officij praesens ulterioribus Partium Con
troversijs coram se inductis auditis Sufficiens Com
paritione adinventa Partibus Jus Officium praesens ex
periri mandavit Mandatq praesens quod Decretum
Comparens Partis Citatae ~~[illegible]~~ Successor od M
Adami Osiecky Notarij Castrensis Buscensis pro Jundi
co non suscepit verum ab Eoq M Antonium in Za
krzewo Zakrzewski ad Judicia Tribunalis Rni
Petricoviensis movit quam Motionem et Jus M Ju
dex Sentiens se nihil temere Egisse imo omnem
Juris gradum observasse eandem motionem non admisit de qua non
admissa attamen prosequens praefatus Comparens
Partis Citatae protestat Judicium cum Parte actorea
reprotestatum est in Experimento Judicium Officij praesens Decernit Satisfaciat
Quatenus Actrix G Catharina Osiecka od G Nicolai Cyndacki
Relicta Concors Vidua Dero Anteriori injunctae Jus
Comprobationis idq in Instanti et praemiam praesti
tit proinde Judicium Officij praesens ~~[illegible]~~ decrevit praesentibusq
Eoq Juramento Attento
decernit quatenus Summas videlicet primam qua
draginta quinq Rynsk accomodatae, Alteram viginti
Sex Rynsk pro Serico Empto Tertiam Centum
viginti Sex Rynsk et Grossor Octodecem Polo
nicalis pro frumentis videlicet hordeo Siliginis hyema
li et Avena Regio Porrecto Specificatae praeniens
Juramento Evictas Efficiens Simul Juncta Sum
mam Centum nonaginta unius ~~[illegible]~~ et Grossor
Octodecem Polonicalis Pars Citata in et pro Ora Secun
da post Ora SS Rnum Regum Anno Imminenti
1779 Ventura Qua delevatae quietatione coram Officio
Vexilliferum Terrae Zawskrzensis et Vicecapitaneum Castrensis
Plocensis Causae praesens Judicem

Et Actis praeterea Eius Parti Actoreae Solvat et Enume
ret Idque Sub Poena Bonis quae decernit et Aerarius pu
blicanae in Casu Contraventionis in ipsius et Coram
Eius Officio praefigit peremptorius Quita per Eandem Par
tem Citatam Poena Dictum Marcorum Polonicalium Parti
et Judicio totius Parti in Aerario Supradicto Judicium
Instanti Sub Eadem Poena Bonis ex Regno Poenalium
publicanae Solvendae. nihil hominis Jus Judicium Officij
~~[illegible]~~ decrevit ~~[illegible]~~ ac praeterea decernit quatenus Satisfaciendo
Anteriori Dero Judicij Sui Poenam Triplicem quatuor
decem MM Polonicalium in Sublationem Condemnationum
Dictarum per Sequentem queretarum Castrensem Plocensem Judicijs
utpote Modernis Solis impunitarum Eadem Pars Citata praefata
Parti actoreae Solvat et realiter Enumeret in Instantia
~~[illegible]~~ Eandem praefatam Pars actoreae Coram
Judicio Officij praeterea pro Comparens et Aerarium Eundem ho
diernum Per totam Judiciorum praeterea audientiam tunc atten
tans memoratam Citatam Patentem ad Jus Judicii per M.R.G.H.
Gregorium Rokicky de Bronowo Judicem tribus et Ultra
Juris formam vicibus quatuor uti ante ita et post Offi
ciosum arestum tempestive per G. Matthiam Bogien
sky interposito et per Judicium Officij praeterea Susceptum
et Connotatum Clamatum et vocatum non tamen Comparens
in Lucrorum Solutionis Summarum Elias in toto Seu pro toto Lu
cro Regotij Sui Principalis admittens Judicio Officij praeterea
Judicii ac officiose Condemnavit ulterioraque per Judicium
Officij praeterea fieri et decerni postulavit et Judicium
praeterea Juri Communi postulationique Eiusdem Partis
Actoreae utilitate annuendo nisi Eiusdem Lucri Le
gitime Edicti Causa obtenti decrevit praeterea decer
nit quatenus Praefata Pars Citata Parti actoreae Summas
praemissas Solvat Frumenta restituat Injurias Compen
set ~~[illegible]~~ Sub Poena Bonitionis quae in Casu Summarum non per so
lutionis Frumentorum et Compensationis variarum Injuriarum
Solutionis

frumentorum restitutionis non compensationis et injuriatorum
deque dictorum praetatis contrapensationis
probat de facto non sunt persoluta nec frumenta
restituta ac injuria compensata super eaque par
te citata non comparente per judicium praeterea Ex nunc
decernit Mtisque Rni Gnalis suprascriptos Rebelles
ad publicanda eamque Bnis Poenam addit et depu
tat qui quique Mtis exequendo munus deputa
tionis suae a judicio praeterea habito memorato Bnis Poe
nam ac ipsimet Partem citato praeterea in Ter
no disparere esse Bannitam juris communi con
trarium et rebellem in atrio sub Judicis
ac in aliis locis publicationi ~~[illegible]~~ solito praeterea
plurimis variae conditionis et sexus hominibus
ad Judicia Moderna Bonorumque publicatum con
gregato alta sua praeconica et Sonorosa voce pro
clamavit publicavit et ad Notitiam omnium
protunc praeterea indubiam deduxit de quo hanc
suam Jam Mtis Eloco publicationi solito ad Judicium
suum rediens, fecit Relationem post quam publi
cato Bnis Poenam modo ut praemissum est obtento pro faciendam in
praemissis Juxta praescriptum juris communis Execu
tione Officium competens videlicet G B C Ploceri
quemvis qui prius requisitus fuerit facilius per Partem
Actorem conduci poterit addidit et deputavit qui
quique G B C Ploceri quivis exequendo munus deputatio
nis suae parendoque additioni a Judicio praeterea habitae ad
primam Partis Actoriae Requisitionem Dinque praeterea Exhibi
tionem ~~[illegible]~~ Executionem de B Partis citato facere
et peragere tenebitur idque sub Poenis conque renitentes
Officiales in legibus Rni descriptis nemo vero eamque Ex
cutionem Officiale de B Partis citato peragere nec perse nec
non obstante quibuscumque Juriumque oppositionibus Relatione ad Cassanda
Inscripta vel inscribenda

perscrutat

Suas quasvis audeat Impugnare Personas ad sub Seorsiva Dnis Pana quae bonae Impugnatoris actu um officiosor Irritatoris Poenae interponit Decro.

Dilatio Maioris Inter Gnum Dargaczewski et Zglenickie

In Trno hodiemo ex adcitatione literali Sigillato Crenae Capitto Plocenae tenoris Sequenae Thomas Gregorius a Dembowa Gora Dembowski Plocenae Plocenae etc. Capitaneus Vobis P.P. Antonio et Theresiae de Lasockie Conjugibus Zglenickim de Bonis vestris qntr omnibus vigore Regio et nostra qua hac in Parte fungimur Capitaneali authoritate mandamus ut in Trnis Querelar Causarumq Officij Judicijs F. 2da prius et proximius ab hinc in Cro Plocenae celebranae ptr et peremptorie Compareatis ad Instantiam Psi Michaëlis Dargaczewski acto Qui vos et quiae maritato Citato Contem Cum mariti authoritate et assistentia post translapsum Trnum ad paratum Processum Parato Condemnaonem circa maaonem Super vobis respectu Summae Quadringentor Florenor Polonae et poenae Luitae Decro Condescensoriali in Fundo Br Bledzewo Jnr Se acto ab una et vos parte ab altera Lato adjudicato non Solutionis obtentam non tamen executam Citat et adcitat pro Eo. Quatenus vos Summam Eandem Decro adjudicato una Cum provisione ac Poena Luita anteriori ac pro Contraventione Decro et in Sublaonem Condemnaonis

poenas

pœnas Solvatis pro quo Citamini
et adcitamini ad videnda vos per Sen-
tentiam Judicij nostri ad præmissa
Stringi Solutionem Summæ ac pœ-
næ Quitæ tum in Sublationem processus
ac pro Contraventione Decreto pœnas Seor-
sivas assignari & decerni præsentes Sitis
Termino advenientes parituri et ad præmis-
sa responsuri Dato in Cro Plocensi Feria
post Festa Solennia Paschæ proxima
anno Dni 1748 in Diem hodiernam
Incidentes et provenientes Partibus ipsis utrisque
et quidem actorea per D. Jacobum Kurzec-
ski Inscriptum Pltem Citata per D. Jaco-
bum Lepsicki ~~tanq~~ Coram Judicio ~~Com-~~
~~parentes~~ Officij præsentes Comparentes ad re-
positionem Comparentis Partis Citatæ
~~hoc~~ dedit et Concessit hoc id Judm Dila-
onem Majoris Dto Antonio Zglenicki ex
quo Causas Majoris Importantiæ in Ju-
dicijs Crenæ Bobrownicensis attentat quam
Dilationem probabit juxta Legem Litera-
torijs documentis in Sequentes Querelar
Crenæ Plocensis Trnis post Fm S. Andreæ Apli
Incidentes Trnum partibus memorato utrisque
in præallegato Judicijs Sine ulla adcita-
one Conservandæ Comparendæ Peremptorium
Hicq in Continenti Mtis Rni Gnalis Ho-
nestus Gregorius Rokiecki de Bronowa authen
et Juratus Palam Rvit Quia Ipsa ad Citationem Lite-
ralem Sigillato pro Trnis præsentes Servientes

ed. Cone praefato adcitato ad B. Ble:
dzewo F. 2da post Dcam Misericor:
diae anno praesenti praeterito detu:
lit exportavit posuit reliquit et
de positione notificavit de quo praesenti
idem Mtis Fecit Relationem.

Dilatio Majoris inter M. Chamsky &
L. Nickraz.

In Causa et Actione judiciaria infrascripta inter J. N.
Andream in Schabajewo Chamski Consiliarium
Mtis Plocz. Actorem ab una et Gnum Franciscum
Nickraz B. Oppidi Biezun cum Attinentijs
Oeconomum tum Joannem seu alterius Nnis
Prenzel Cae Rae Mattis Capitaneum B. Kar
nissyn tenutarium Possessorem Inhaerendae
Officioso Arresto super HH. Andrea Parente
& Luca filio ~~mel~~ ad praesens de cognomine
ignoto Molendinatoribus circa praesentem Citationem
apud Vos Interposito tum Contractui Inter
Eundem M. Actorem ab una et H. Lucam
Molendiatorem Vte ab altera Consensu
ad Judicium Officij praesentem Parte ab altera
Citatio pro eo quatenus ipsi et quidem ipsi J. Nic
kraz Honestum Andream Parentem Mo
lendiatorem de Bonis Oppidi Biezun ex
Ratione per Eundem H. Lucae Filij sui ex B.
Schabajewo Mtis Actorem Haeredis Nocturno
tempore ad B. Karnissyn Evectionis

et Ejusd. Avocationis iam vero ipsi D. Fren
zel Capitaneus Sae Rae Mattis St. Lucam
Molendinatorem in B. Karniszyn apud
te commorans ex ratione p. Eund. primo
constituto seu M. Act. ab una et ipsi te
ab altera intuitu Molendi Ventilis cum
Omnibus Necessarijs novis ipsi Dimissi Contra
eiusdem non manutentionis hordei Decem
Coretonem ad Molendinum deposito Nescit
quo Conversionis Molendini Ventilis cum
Omnibus Necessarijs nempe alarum Molarum
Destructionis lapidum utrorumque ac aliorum
Necessarionum ad id Molendinum spe-
ctans Superni Desolationis Pensionum
Molarium pro semi plus quam duabus
Annis ad mentem ejusd. contractus
non restitutionis exinde p. facto Contractui
Contraventionis pro sumendis de ipsis
poenis Statuant vel in Defectu non Sta-
tutionis ipsimet pro illis Respondeant
~~ad~~ Citant. ad ~~[illegible]~~ Videndum et Audiendum
ad Statutionem eorundem Molendinatorum
Sententia Judicij Officij praesentis stringi ac id
quod juris erit Decerni ~~[illegible]~~ Sententiam
praesentem. Alias Citatione eadem latiore in
se Existente in Diem hodiernam Inci-
dere et Provenire Partibus ipsis utrisque
et quidem ad per Suum

Banitiusi Tańscyp GG Pomianowskie

Juxta Actum Executionis Infrascriptum in B. inferius nominat. Officiose per infraspecificat. G. B. C. P. Ploc. expedit. ac manu ejus propria subscriptum cujus tenor sequitur talis

Actum in B. Cherzyny in Sorte GG. Tańskich haeredit. F. 3ta pt. Festa Solennia Paschae proxima Anno Dni 1748. Coram Ill.mo Joanne Grabie B. C. P. In praesentia NN. Antonij Charzynski et Martyni Gurecki nec non M. R. G. P. Joannis Bieniek de Karpy Authi et Jurati ad Actum praesentem accedamus assumpti Quinquaginta G. Burgrabius C. P. ad haerentiam legibus Rmi de peragendis Executionibus Eo nomine Sancitis Vigore muneris Officij sui Burgrabiatus Parenaq. additioni a Judicio Officij Crenensis Plocen. habitae insistens Decreto seu potius publicatae poenae Banitionis de actu Ejus in Cro Plocen. in Imis Querelarum Causarumq. Officij Judicijs F. Secunda in Crastino F. S. A. Virginis et Martyris Anno Dni 1748. ex Instantia NN. Pomianowskich ac N. Alberti Dziedzicki Actu jure Vinarum occasione certarum Violentiarum Oppressionum in Oppido Raciąż peractae Inflictionis Vulnerum ac aliarum Praetensionum pisis in processu Causae specificatae sub GG. Adamo B. C. P. ac Simone Tańskie ac N. Laurentio Koskowski Actu jure Victis Obtentum et publicatae Ex requisitione Itaq. ad B. supra nominatae cum suprascriptis NN. ac praedicto Mti in actu contento condescendit Jurisdictionem suam Officium Praecustodita prius pace et Securitate publica circa Ejusmodi Actus Officij praestari solita fundavit partes utrasq. ad

Comparione Cpdicto Mli ~~injunxit~~ acclama-
re injunxit quo Tmo acclamatorio ptr
Comparens N. Antonius Charzynski a pte
Actor destinatus Plenipotens reproducta
supra Sra Rna B. petijt Executionem
nne Principalium suor fieri et peragi Ve-
ru quoniam Ex adverso ptr Comparens ipse
met G. Paulus Tanski parens his Forma-
libus. Bonie y niedopuszczam tey Exekucyi
Ponieważ tak Synowie moi Jako y Ko-
skowski Sługa przeszły Ich niemaiąc
nic Umnie jako y Synow moich niema
nic trzeba go Parzyć na Fortunie J Ego
Impugnavit Et fieri n admisit qua Actor
Ejus modi Impugnatione Jd G. B. Crem
Plocen ab Eadem Executione nec Ispia ptum
aliquod Cpiudium Jhs videat supcedit
et Causam hanc cum toto Ejus Effectu ac
ptibus ips Utrisq pro Finali Decisione
fortioris Demandandae Executione rursus
ad Judicium Officij Crem Plocen unde Emersit
primosq v proximos Q. C. Tmos remittitur
Cpsen Conservandae Tmu ptibus Utrisq in
Ejusdem Judicijs suis sine adcitto comparendae
peremptorium Decri sui Executorialis
Robore. Joannes Grabia B. C. P. manu
propria. In Tmo Itaq hodierno
Vigore praeinserta remissionis Con-
servationisq ips Tmi in Die hodier-
na Tmi Cadendet provenien ptibus
ips Utrisq et quae Actor p N. Joannem
Pomzanowski suo et alior actor nne ptr
Citata pinveresse G. Pauli Tanski Parens

et Impugnatoris p. G. Antonium Chmiele-
wski Coram Judicio Officij Praesentis Comparen-
quoniam GG Jansky Filij et N. Laurentius Kosko-
wski Eorum Famulus Praesentis in Termino Disparen-
et se Condemnare permittunt proinde cum
Comparen. G. Paulo Janski Causa Praesentis
Judicium Officij Praesentis suspendit suspensamque
Esse Declavit ad Convictionem Disparen-
quos Disparen. Praefata pars Actorea
Coram Judicio Officij Praesentis per Comparen-
et Terminum Eundem Hodiernum per totum
Judicior Tractum Sine attentans memorato
Citto ad Jus Jurisdictionis per M. R. G. H. G. Rokic-
cki de Bronowo Judicialem Tribus et Ultra
Juris Formam Vicibus quatuor Clamatto
et Vocatto non Tamen Comparen. in Lucro
Ulterioris Fortis faciendae Executionis
alias in Toto seu pro Toto Lucro Negotij
sui Principalis admittente Judicio Officij
Praesentis Judicialiter ac Officio Condemna-
vit Ulterioraque Sibi per Judicium Officij
fieri et peragi postulavit Cujus po-
stulationi Judicium Praesens an Lucrum in
vim Ejusdem Lucri Sine Ea in Causa Obtent.
Decrevit Praesentis Decernit Quatenus
G. B. C. P. qui vis Eandem Executionem
ad prima partis actto requisitionem
Decretisque Praesentis Exhibitionem faciat
et peragat idque sub Poenis Contra re-
mittentes Officiales Sebibus R. Lancitis
Nemo Vero Eandem Executionem de B.
Citto Officio peragendam nec per se nec per

suas Quasvis subordinatas audi-
at Impugnare personas sub seorsiva
Bonis perpetua pena cum Impugna-
tores praesentis Interposita Decreto sui Vigo-
re

Banitus L. Duczyminski p. L. Kanigowski

Juxta actum Executionis infrascriptum in B. in Eius
nominatae Officiose per infraspecificatum G. B. C. Ciechanow.
expedit. ac manu eius propria subscript. ~~cuius tenor~~
~~sequitur tali~~ ad Actaq. Castrae Capit. Ciechanoviensis per
Oblat. porrect. tenoris sequens Actum in Arce Ciechanow.
A. 6ta post Festa Sollennia Paschae proxa Anno Dni
1748 Officium praesens Castrae Capitanae Ciechanoviensis
Executionem infrascript. per introcontent. G. B. C. Ciechanoviensis
per actum Officiose ad personalem Oblationem G. Stanislai
Kanigowski repraesentatae ad Acticanae ~~Actiq. praesens~~
porrect. suscepit et in Acta praesentia Inscribere per-
misit in tenore tali Actum in Civitate Ciechanoviensi
Antecedentiam G. Pauli Rudzinski Cohortis Sen-
catus Illustris et Mi. Rudzinski Castellani Cernensis
Supremi Exercituum Sae Rae Mtis et Reipublicae
Collonelli Commilitonis pro exigenda Contributionibus sub-
~~sed~~ sidij Charitativi ex Terra Ciechanoviensi
Rathae Martij Spectanae deputati delegati ibi
sit Sabbatho magno Anno Dni 1748vo
in praesentia Ill. Casimiri Nasierowski et Josephi Gostko-
wski ac M. R. G. Adviti N. Martini Mieszkowski
Authi et Jurati ad actum praesentem Assumpti
et eundem Acta manu Officium praesens executoriale
B. C. Ciechanoviensis insistendo legibus et Constitu-
tionibus Rni deperagendae Executionibus Sanctis
tum parendo adelicioni Mi. Michaelis Kamieński
Tribuni

pt D. Cantate.

Tribuni Terre Rorani P.e Capitanej et Judices. Actte Cechanoviere Munerij Officij suj satisfaciendo et instantia et requisitione Dⁿⁱ Stanislaj Kanigowskj Agenti et Jure vinkere vigere parere Mihi ad instantiam ejusd Dⁿⁱ Stanislaj Kanigowskj Actoris vinkere super D. Adamo Duczyminskj Thesaurario Rorano Brevia Ajaria precario Chortis Equicis predicti Illustris et Mⁱ Castellani Cemere Commissione Citatis vinkere Placet vinkere Primis Literis Citatoriis Officij Judicij Terre Rorani Cechanoviensis Agnethis et Martyris Anno nunc currente 1745 vinkere causa Occasione alitas Vero ad Tumultuantium cum equis apparatibus pecunijs et Jarijs redis profugo ea tunc Omnium rerum Actoris preparatis Legentis scribis Conscriptis receptoris recepti memorati Pueri in Viam libere cum Rebus dimissionis et rerum receptas Ad Domino nollo restituto nis ac aliis pretensionis Damnorum et Injuriarum Billetorum per Decretum Curiale Primis Literis Citatoriis Officium Castre Plocensis pro Finali dirijendicatione cum tota Causa et cum quale tatti suspensa ad Instantiam ejusd Dⁿⁱ Duczyminskj Terminis Termina ex rejectione vinkere Anteriorib Citatis Actis obtend et publicat Processum ejusd de Praemissis vinkere Requisitionis Obtinere ad recognitionem Civitatis Cechanoviensis supra expressum Residentiam Praenominati Dⁿⁱ Deputati Acta Chortis Officij Condescendit huius dicto nostro suae Executionis Justa Praxim Legis fundavit et parter ad ejus Praesentiam Mihi adstanti acclamare mandavit Actoris Mihi Acclamatione per Compassum Dⁿⁱ Stanislaj Kanigowskj Actoris vinkere cens reproducta supra Connotata Pana Primis cum publicatione sup nominato Dⁿⁱ Duczyminskj Commissione obtend petit de Concernere ejus deservitae Meredis Executionis vinkere dilatari fieri et ab Officio Loci Pagi quem ex adverso venions pro Aliis Lucis Scholis Praefati D. Pauli Ludkiewicz Commissionis et Deputati Tumultu nullis reproductis juris obstantibus ad Informationem Primi Deputati Chory alia Inscriptionis ego Praenotay et Relacji gdyż Imiⁿ Kanigowskiemu Protegowanemu nic nie istnieje ani nie Imię Relacyje Prowadzę

Imaria Josef

bo Jmść Pan Duczyminski od ktorego ma krzywdę
zadnych zasług u Chorągwi nie ma y w Regestrze
teraz nie iest Impugnavit et Fieri non admisit qua
attenta ejusmodi Officium Praesens Executoriale Impu-
gnatione ab eadem Executione supersedit et causam
praesentem cum toto ejus effectu ac partibus Ipsis et Im-
pugnatore ac cujus nomine Impugnatum est rursus
ad Officium Castrensem Plocensem Trinosque Querelarum prius
vel proximius ab actu praesentis peractae Executionis in
Castro Plocensi celebrandae pro finali disjudicatione
aut disparentis ulteriori Convictione remisit remittitque
Conservandae ejusdem Partibus utrisque in ibidem Trinum Com-
parendi paratum peremptorium Executionis praesentis
Vigore Victorinus Bobinski B.C. Ciechanoviensis
manu propria Exactor Castrensis Ciechanoviensis Rescriptor
Kaminski manu propria Locus sigilli Castrensis
in termino itaque hodierno vigore praeinsertae re-
missionis conservationisque Termini in diem hodi-
ernam legitime cadente et proveniente partibus
ipsis utrisque et quidem actorea per Gnum Thomam
Umierzyski citata pro interesse cohortis hasta-
tae Illmi Mci Castellanni Cernensis ac Impu-
gnatorum ejusdem cohortis excepto Gnso Adamo
Duczyminski Thesaurario Brestensi Cujaviae
per Gnsum Joannem Chmielewski coram Judicio
Officii praesentis comparentibus quoniam Gnus Ada-
mus Duczyminski Thesaurarius Brestensis Cu-
javiae praesentis Termino disparet et se conde-
mnare permittit proinde cum Comparentibus
Judicium praesens causam praesentem suspendit su-
spensamque esse declaravit ad Convictionem
Disparentis quem disparentem praefata pars
actorea coram Judicio Officii praesentis per-
sonaliter comparens et Terminum eundem hodiernum

p totum Judiciorum tractum legitime attentans memor
memoratum citatum ad jus juridice permini
sterialem Pnm Gnalem honestum Gregorium Kolie
cki de Bronowo Judicialem tribus et ultra Juris
formam vicibus quatuor uti ante ita et post Offi
ciosum Arestum Tempestive per ministerialem
Judicialem Kolieckj Interpositum et per Judicium
Officij Pseng susceptum et Connotatum citatum
et vocatum nono tamen comparentem in lucro
Ulterioris fortis faciend. executionis alias in to
to seu pro toto lucro negotij sui principalis
admittente Judicio Officij Pseng Judicialiter ac
officiose condemnavit Ulterioraq sibi per Judi
cium Officij Pseng peri et decerni postulavit cu
jus postulationem Judicium Officij Pseng uti lui
te annuendo in vim ejusd. lucri legitime in
Causa Obtentj ~~decrevit Pseng decernit qua~~ Causa
hanc cum toto ejus effectu ad Maiud loci Capita
neum seu maiorem locorum Capitaneas sub cujus v quo
rum Jurisdictione praefata pars citata cum bo
nis suis subest v consistit remisit remittitq De
cretj sui vigore. Id ~~negaverat~~

Majorinter N. N. Sulkowskie et Bro
mierskie.

In Trno hodierno ex Dilatione anteriore edu
cend. mgnis ntq in sequenc. Querelarum Castrens. Plocen.
Judiciaria in Prasera Mr Instigatorem Judicij
Officij praesens Ejusq Delat. Pdr Melchiorem Sul
kowski et Theresiam de Cieszowskie invicem Con
jugos atq Dnum Simonem Cieszula ob quid ma
ritatam Cnm Tomcum sui Mariti subditum
cum Dni authoritatibus et Assijs acto abuna
et Dnum Albertum Bromierski ~~ad Juris~~ inhae
rend. protestaeni et ~~Vid~~ obductioni Coram acto
Tmis ut pote modernis cum Tmi Ibid. con
tenti Tma Conservatione facta et hoc in Causa
et Actione

actu Authtis Rnis facto Secundo post obtentam Contu
maciae poenam ad Iudicij Officij praesentem pte abal
tera citatus ideoque proco Quia Ipsi post positis Legibus et Con
stitutionibus Rnis Quemmodo Laedere diffamare con
cutere alias Violentias perpetrare jubent imo
Serio vetant et prohibent ausus est Temerosque prae
sumpsit Bona Bonkowo Kmiecie possessioni actu
Subjecta Sera nocte Superinequitare Superinequi
tandem tumultus excitare homines opprimere concuto
re convulnerare Denique his non contentus Curiam
actu Superinvadere Ipsam de Cieszewskie Sulkowska
Verbis Laesivis honorem Militarem Carpone afficere
Scutica nullo respectu habito convorberare Vulne
ra in obductione Specificata tam P. Actrici quam prae
fato P. Simoni Cieszuta infligere insuper Damna
quotannis tam actu Dnis quam Subditis possessioni
actu Subjectis per Inventariorum impulsionem in
ferre porcum Subdito nullis de Damnis inficere
aliasque Violentias injurias fusique in interrogatorijs
futuro in Vrno porrigendae Specificandae et omni
inquisitione deducendae perpetrare porque praemissa cum
Leges Rnis excessit poenas exinde emergentes ratione
praemissorum omnium Succubuit et in se traxit
pro quibus Super Ipsi documenta et extendenda prae
sentibus citatur alias Decreto eorum Latiore in se exi
stentem in Diem Hodiernam hinc cadentem et prove
nientem Partibus ipsis utrisque et quidem actu per P. Tho
ressiam Cieszewska P. Melchioris Sulkowski contentam
in Assia P. Sigismundi Cieszewski Vexillifori Ita
licionem Fratris Sui Germani Suo et aliorum actu
me pro Citata per P. Jacobum Kesicki cora Iudicio
Officij praesentem comparentem ad repositionem Compa
rentem Partis Citatae hocce Iudicium dedit et Concessit
dilationem majoris P. Alberto Bromierski citato
ex quo Causas majoris importantiae attentat in Iu
dicijs Tribunalis Rnis Petricoviensis quam Dilationem
Literatorijs probabit Documentis in sequentem Que
relarum Orem Plocensem Vrnis post Bestum Sancti
Andreae Apostoli incidentem conservandae Vrnum Ptibus

memorat

memorat utrinq in medietate Iudicij sine quam
dilatatione comparend peremptorium.

Banitus S. Kadłubowski p. S. Malewski.

Iuxta actum Executionis in fascic p in Bonis infrascr
nominat Offe per infrascriptu Cam Bl. S. expedit
ac manu sua propria subscript tenoris sequent Actum
in R. Iary Sabbatho post Festa Sollennia Paschalia pro-
simo anno Dni 1748. coram S. Joanne Drabo S.C. Bl.
xxxxx legitimo Bl. in presentia NN. Francisci Rudzin-
ski et Josephi Ostrowski nec non mei S. Procuratoris Iudicij
Iurisdictionalis de Villa Kalisz Actum praesentibus
ad hanc actum specialiter vocatis et rogatis Quia quis S. Bl.
agend Executionibus contra Generosum Dominum Ignatium
Iuj Burgrabium ac Advocatorum apud Acies Officij Castr Plocen
Kalisz Inscriptionis decreto seu potius publicat paradisum
in Bonis ulteriorib de actu ejus in Civ Plocen per Nos Bl.
relect Januarij 7 Officij Judicij Una cum Continuatione Actu
tionis in Diem Hodiernam prout de Eadem in Curia Testi
Sancti Agnetis Virginis et Martiris Anno Dni 1748 Existentia
Generi Ludmakusbi Vicesgerentis Castren Plocen Actoris Iure nocen
tis super Nupero Jacobo Kadłubowski Iuxp Depositore Respondens Ora
tione sua modo succentor Personam una cum penis Iuris decreto
Terrestri Instrumentis in Quendlo Feria Secunda post Festu Sancti
Luce Evangelistae Anno 1747 Reiudicatae non solutionis obtent et
publicatur ad bona supra scripta Cum Notabij et ac minute
rali in acte contentis conveniendi unius dictorum suorum Officiorum
pro cem Ministerialiu Iuxp mutuatum Iudicavit et Partes utrasq ad
sui Comparitionem prefato Ministeriali acclamare in scriptis
quo intermino acclamatorio p senaliter comparens N. Fran
cisci Rudzenski a S. Actoris Destinatus plenipotens reprodu
cta supra scripta pena banitionis petiit Magnifici Primi
palis sui executionem de prefatis bonis dein et pariter
nem quoniam ex adverso p senaliter veniens ipse met Insp
Kadłubowski citat sui revelly eandem executionem his
formalibus protestatus excludi et protestatus Mi Panie Rzeczy
da Ostatecznie przeciwko Ekzekucyi y protestacyi Mey Panie Rzeczy
spolitey dalej na wszystko co iuz wyżej wspomniono Czuiąc
się krzywdzonym dalej na wszystko co iuz wyżej wspomniono Czuiąc
inpugnabil et spes nō przeciwko ktora in pugnatione etiam fas de
S. Burgrabij eadem executione super audit et Causa sancti cum
sorte effecta ac partibus mutuo ad audiendum officij Castren Plo
censis ab Initio in Castro plocen Coram Bl. Expandere unde omnes
sit pro attentis cum victione seu plenaria Decisione remittit et
Terminum partibus memoratis utrinq Spatium Iudicij sine gravi

Dilatatione conservando comparendi peremptorium Joannes An-
tonius Grabia Burgrabius Castren. Plocen. Manu propria Inter-
mino itaque hodierno vigore per inserte remissionis conservationisque
terminum in diem hodiernam legitime cadente ac provenien-
te prefata pars actorea coram Judicio Officij presentis perso-
naliter comparens et terminum eundem hodiernum per totum
iudicium tractum legitime attentans memorato illo ad suum
iuridice per ministerialem Regni Generalem Honestum Gregorium
Rebecki de Bronowo iudicialem tribus et ultra iuris formam
vicibus quatuor uti ante ita et post officiosum arestum tempe-
stive ~~ante~~ per G. Sum Jacobum Kesicki interpositum per Judicium Offi-
cij presentis susceptum et Conotatum Clamatum et Vocatum
tum tamen comparentem in lucro ulterioris ateas
in toto se pro toto lucro negotij sui principalis admitten-
te Judicij officij iudicialiter ac officiose condemnavit ulterio-
raque sibi per Judicium officij presentis fieri et exequi po-
stulavit et iudicium officij Presen. iuri communi po-
stulatione pars actorea uti sicute annuendo in vim eius-
dem lucri legitime in causa obtenti decrevit presen-
tibus quod decernit quatenus G. Burgrabius ~~pre~~ Castren. Plo-
cen. qui vis quipriq. facilique conduci poterit eandem
dem ulteriorem executionem ad primam partis
~~exe~~ actorea requisitionem decretique presentis exhi-
bitionem facere et peragere tenebitur id quod suppenis
contra remitentes officiales legibus regni descriptis nemo
vero eandem executione ulteriorem de bonis citate
sure victi officiose paciendam nec per se nec per suas
quas vis subordinatas audeat impugnare personas
id quod sub seorsiva bonitionis perpetue pena que contra
Impugnatores presenti interponitur decreto

Major ~~mentu~~ inter N. Brochocki et Heredes et Possessores B. Cieszewa.

In Causa et actione Judiciaria Infrascripta Inter nn. Mar-
tianam Mariannam et Cunegundam Virgines In nupto Fra-
trem et Sorores inter se Germanos Brochocki et quas
Virgines cum Assia de Jure competenti ad ablona
et GG. Romualdum Capitaneum Victorinum Vexilliferum Guar-
dii de Rae mttis et rei publicae Milites tum Josephum Cano-
nicum Regularem Lateranensem ac Antonium seu Albertum
Ejusdem nominis Conventus Ord. Dominici Patrem atque Anto-

nium

ninam Moniali ejusd. O. S. Dominici tum ~~Francisca~~
Felicinam Virginem Innupt. Fratres et Sorores inter
se Germanos Cieszewskie et quid Virgines Innupt.
cum ipsa de jure competenti ac alios Sortis ob. G. Franci-
sci Cieszewski in Bonis Cieszewo minor sit Heredes
tum Joannem Malomaski eo nomine B. Cieszewa minor
seu Sortis ejusd. Quovis modo Possessorem adhaerendo In-
scriptioni authae sup. summam Mille Florenorum Polonicalium
albae argenteae sine procento monetae per ob. N. Franci-
scum Cieszewski in personam ob. G. Eva Brochocka Contu-
sud. coram Actis Praesens recognit. ad paratam Contumatiae
poenam in Regno Judicii pendente parte ab altera Citatione pro eo
Quatenus Ipsi seu quem Ipsi Onus Solutionis magis afficit
Summam quae et Quanta se Actis erga alios Fratres Pa-
trueles ex Summa eadem Mille Florenorum Polonicalium
albae argenteae sine procento monetae post supra fatum
ob. G. Evam Brochocka ob. N. Francisci Cieszewski Contem-
Sterilitate de hac Successione concernit post quam
Successio similiter in se Actis devolvit Una cum provi-
sione Solvant et enumerent pro quo Citant ad Videndum
et audiendum Ipsi ad Solutionem Summae praemissae seu Portionis
ex praedicta Summa se Actis respiciente Stringi Solutio-
nem Instantaneam Injungi ac id quod Juris erit decerni
et Sententiari alias Citatione eadem Latiore in se exi-
stente In Diem hodiernam Sme Cadente et provenientem
partibus Ipsi utrisque et quae Actis per G. Joannem Gralia Plenipo-
tentem Jnsi Citati pro Interesse Gi Joannis Malomaski
per G. Antonium Chmielewski Plenipotentem Inscripti pro
Interesse G. Cieszewski per eandem Coram Judicio Officii
praesentem Comparentem tenentem Comparentem G. Cieszewski
Producere plenipotentiam a Principalibus suis
idque in instanti tamen ad repositionem ejusd. Com-
parentem hocce Judicii Dedit et Concessit Dilationem
ad Majoris Jadmodum Ando Joanni Cieszewski Cano-
nico Regulari Lateranensi Conventus Cervenensi

exeqo Causas majoris Importantiae In Judicijs
Tribunalis Dni Petricoviensis attentat Quam
Dilationem Literatorijs probabit documentis
in Sequenti Querelam Castri Ploce Trinis
post Fm S. Andreae Apli Judicem Con
servandi Trno Parochi Memorati utrisque
in praeallegatis Judicijs sine Ulla Audientia
Comparendi peremptorium In Continenti m
RR. HH. Rokiecki de Bronowo Judicii palam
vocat Quia Ipse ~~palam~~ Citationes &c. ad
Bona Cieszewo minor Sortemq illis sito
Tota post Festa Sollemnia Paschae anno
praesenti detulit &c. Scribas

Monimenta Inter P.G. Volski et Strzeszeski

In causa et actione Judiciaria infrascripta inter
G.G. Marianna Stawiska primi Olim Gni Barto
lomi Zglenicki Secundi ad praesens voti Gni Mathiae Vol
ski consortem Matrem Albertum et Petrunelam virginem
innuptam Filium et Filiam Zglenickie cum eodem priori
marito progenitos et quidem maritatam contra cum ma
riti virginem vero innuptam Curatutoris de Jure in Cu
ventis autoritatibus et assistentijs actores ab una et Gnosum
Petrum Strzeszeski ad Judicium officij praesentis parte
ab altera citatum adherendo inscriptioni coram actis
autenticis regni factae usque pro eo. Quatenus ipse summam
Centum Zinqua inta tuffonum de manibus Generosi Ale
xandri Osiecki ex bonis Kłaki per Ipsum Levatam
et Bonis Kobyla Zaka Nobilibus Zglenickim inscri
ptam huc usque non exolutam una cum provisionibus
suo coram Judicio persolvat et realiter enumeret igitur
citatur ad videndum et audiendum ipsum ad praemissa

presentiam Judicij officij presentis stringi solutionem prefatae summae centum quinquaginta tinfonum cum provisionibus assignari Litis expensas refundi ac id quod iuris erit decerni et sententiari presentibus alias citatione eadem de premissis latiore in se existente in diem hodiernam legitime cadente et proveniente partibus ipsis utrisque et quidem actorea per Gnosum Antonium Chmielewski plenipotentem in scriptis citata per Gnosum mathiam Baginski in scriptis plenipotentem ~~Judicium Controversijs partium~~ coram Judicio officij Presentis Comparentibus et se cum Judicialiter controvertentibus quibus Controversijs partium Coram se inductis exauditis competentique actione adinventa parti Citatae Judicium presens directe respondere mandat, attentaque vero ~~in~~directa responsione ad affectationem Comparentis partis Citatae hoc idem Judicium dedit et Concessit dilatione admonimenta Causam presentem impugnantia ad sequentes querelarum castrenses plocenses terminos post festum Sancti Andreae apostoli incidentes Conservando terminum partibus Memoratis utrisque impraelegatis Judicij suis sine quavis ad Citatione comparendi peremptorium in Continenti Mtis Regni Gnalis Honestus Gregorius Rokiecki de Bronovo Judicialis pallam recognovit quia ipse Citationem literalem Sigillatam pro Judicij Castrensis plocensis servientis edita contra prefatum citatum ad bona hobijlem Zabaferia tertia post Dominicam Misericordiae proxime praeterita Anno presenti de fuit exportavit posuit deliquit et de posutione notificavit ~~qr~~ de quo presentem idem Mtis fecit Relationem

Decretum Rejectionis inter Gnum Leszczynski et Succres. et mgi Koziebrodzky Tribuni Zawskrzensis

In termino hodierno ex Decreto Tribunalis Rni Pen-

corrensis

vien. Tenoris sequentis actum Petriovie in Ju-
dicijs Ordinarijs Gnalibus Tribunalis Rni Feria
Sexta post Festum Sancti Lucae Evangelistae
proxima Anno Dni 1747mo inter Gsum Do-
natum Leszczynski actum per Gsum Joannem
~~Bag~~ Sokolnicki et Gsos Bagienskie Conjuges
Vice Notarios Crenz Plocen. citatos per Gsum An-
tonium Bagienski Suo et Contis Suae nne
pter Gsam Osiecka citatos per Gsum Josephum
Kozłowski, Gsos Kadłubowskie Conjuges Citatos
per Gsum Paulum Kadłubowski Maritum Suo
et Contis suae nne pter Relictos et Successores
Mci Jacobi Zorawski Pincernae Plocen. adci-
tatos per Gsum Thomam Zdrojewski Gsum
Franciscum Lipinski Camerarium Trrem Plo-
cen. inducentem pter Judicium praesens
Ordinarium Gnale # Petriovien. Resolvendo
Remissionem ab Officio Crenz Plocen. ex Fun-
do Bonorum Zgagowa ad Judicium praesens
factis causam praesen. ad Officium Crenz Plocen.
primosq et proximos Officij eiusd. post Festum
Sanctorum Trium Regum post Dominicam Con-
ductus Paschae in Anno pxe incidenti Celebra-
dos. Quaerelarum Trnos remittit iudicandam
Quod Officium proprietatem comprobationis
per quem sit Qstanae resolvet et qui prior sit
ad comprobationem Juratoriam admittet
Jura ptium cognoscet, et resolvet, Satisfa-
ctionem cuj et a quo provenent demandabit
Processum cognoscet, resolvet, cassabit, vel
approbabit, et Ptes in Omnibus et Singulis
Intervenientijs nihil intactum et irresolu-
tum reliquens finaliter praecisa quavis Appel-
latione ac non obstans quibusvis Mgonibus
et Trnis decidet dissiudicabit et moderabit.
Tribunalis Rni.

Indictione

Indutionem Francisci Lipinski Camerarij Trnis Plo:
cen resolbet ac disiudicabit, Satisfactionem si
iuste provenerit Cognitis Transactionibus decer:
net cupis Officij Decisioni Ptes tam principa
liter secum agentes quam et indicentes parere
et acquiescere debebunt et tenebuntur subpœ
na Baonis in ejsa Judicijs coram Eoa Officio
super pte contravenien publicanæ Decreti pren
vigere: ex Protuculo Decretor Judicij Tribunalis
Pni Petriovien extradito legit Podgurski loco
sigilli Judicij Tribunalis Pni Petriovien: In
diem hodiernam Sme Cadente et provenien
Ptibus ipsis utrisq; idq; quia coram subdelegato
Mgo Antonio Swierczenski Venatore Latiz
cevien actis Pro Donato Lesczynski pter Cita:
ta pro Interesse Pzæ Apolloniæ de Koziebrodz
ka Osiecka per Pzum Valentinum Zoltowski
pro Interesse Mgæ Mariannæ de Koziebrodzkie
Mgi Antonij Bagienski Notarij Substituti
et Vice Nri Crenæ Plocen Contis per Pzum Ma:
thiam Bagienski, pro Interesse Mgæ Eleono
ræ Koziebrodzka Mgi Pauli Kadłubowski
Enziferi Wissogrodien Contis per Pzum Bar
tholomæum Posiecki, pro Interesse Mcæ Ale:
dandræ de Lesczenskie primi Ot Mci Stanislaj
Koziebrodzki Tribuni Zawskrzen secundi Ot
vero Pzi Alberti Machcinski Contis Pietatis Vi:
duæ per Pzum Jacobum Kęsicki, Incidens Pro
Francisco Lipinski Camerario Trni Plocen p
Eundem Pzum Kęsicki pter Coram Judicio Officij
præsen comparen et secum Controvertens
quarum Controversijs ptium coram se indu:
ctis et Exauditis hocce Judicium de Consensu Ea:
rundem Ptium Causam pren reiecit, reiectamq; esse
declaravit ad sequen Querelar Crenæ Plocen

Inmod

Trnos post Festum Sancti Andreae Apli Incidens Conservand Trnum Plibus utrisq ipsis sine ulla adcitatione Comparens peremptorium.

Sub Actu F. Wdz post D. Cantate 1817

~~289~~ 281

Baniti II M.M. Zamoysci per Gsum Straszewski

In Trno hodierno ex Dcro Anteriori Judicij Offi=
cij Psen Iniunctae Statuitionis infra scrae Par=
ti Citatae in anteactis Judicijs idq ad Sequen
Querelar ~~Causarq~~ Castren Plocen Trnos ut po
te modernos Cum Trni ibid Contenti Ltma Con
servatione facta et hoc in Causa et actione
Judiciaria Infra scra inr G: Josephum Stra=
szewski Actorem ab una et Illustrissimam
et Excelentissimam Elisabetham de Wisnio
wieckie Ducissam relictam ob Illustris
M: Michaelis in Zamoscie Zamoyski Ordinati
Palatini Smolenscensis Contem Viduam tum
M:M: Joannem Lublinen et Andream Rosto=
cen Capitaneos Zamoyskie B Oppidi Bie
zun haeredes atq M: Valentinum Wedalin=
cernam Braclavien deniq GG Franciscum
Olowienski Constantinum Trzcienski, et Sta=
nislaum Nurkowski Proventualem Scribam
Suprafator B: Biezun Comissarios, et Econo
mos inhaerend officialm et Nobilium Aresto
Supp L Stanislao Burcz Sartore una Cum
uxore, Pueris, ac tota Ejus Supellectili Dome=
stica apud Suprafatam Illustrem Ducissam
imposito ad Judicium officij Psen Parte ab
altera Citatos pro Eo quatenus Ipsi Seu qm
magis Eor extraditionis onus afficit Suprascrum
L: Stanislaum Sartorem dictum Burcz de
B: Straszewy Actt haeredib Subditum nativum

una cum uxore, Pueris, Inventarijs, ac tota Supellectili
Domestica p LL Iacobum Parentem, Matheum Al-
bertum ac Franciscum Filios dictos Koslaki et alios
de B Zeramin Possessioni Ill: Ducissae Subiectis
Subditos et Jussu ut Subponitur G: Trzcinski Eorund
B: Zorumin administratoris evectum et Eductum
Coram Judicio officij Psen Ininstanti Statuat Sta-
tum extradant Quare Citant ad videnda et audienda
Ipsi ad Satisfactionem Pmissor Stringi extradionem
Suprafati Subditi cum uxore, Pueris ac Cuncta Supel-
lectili Domestica Instantaneam demandari Curentiae
labor p Ipsi Pstari Solitor p annis Duobus refusione
adjudicari in litis Expensis condemnari, Pfatos Subditos
de B: Zeromin ratione Eductionis Pdicti Actis Subditi
Poenis Condignis et exemplaribus ut Caeteris a si-
milibus arceant Judicioq officij Psen arbitrarijs
puniri ac id quod Justitiae erit decerni et Sententi-
ari Psen alias Dcro Eod latiore in se existen in di-
em hodiernam ltme Caden et Pvenien Partibus Ipsi
utrisq et quid Actis prlr Citata p interesse Illi ac ex-
cellentissimae Elisabethis de Wisniowieckie Zamoy-
ska Palatinae Smolescen p G: Nicolaum Trzcinski
pro interesse reliquor p G Adamum Boianowski indi-
cens G Catharina Straszewska ob G: Thomae Strasze-
wski Cum ob G Marianna Brzezenska procre-
ata Filia G: Casimiri Przeciszewski Consors in assia
Ejusd Sui Mariti prlr Coram Judicio Psen officij
Comparen et Secum Judicialr Controverten quibus
Controversijs Partium Judicium officij Psen Coram se
conductis ex auditis ad Obiectas Condemnationes
ex parte Ill: et Rendissimi Josephi a Gosciska Zelen-
ski Canonici Cathedralis Culmen Praepositi Grabo-
vien protunc Judicis Deputati ad Tribunal Rni
tum et G G: Bromierski Sup G: Josepho Straszewsky

moderno

moderno actis Petricoviae in Judicijs Tribunalis Rni
Fa quarta pt Dcan Reminiscere quadragesimale
in anno 1743tio in Causa Ptensa reinductionis
in B: Ossowka nec non Ex instantia M Antonij
Dzialynski Supp Illustribus M.M: Ioanne Lublinen
et Andrea Rostocen Capitaneis Zamoyskie in Ju=
dicijs Eisd Tribunalis Rni Petricovien Petricoviae
Fa 3tia ante F: SS Simonis et Judae Aplorum
anno eod 1743tio respectu non reproducio=
nis Juriu B: Karnyszyn afficien obtentis et di=
stictim repositis tenore eod tam G: Straszewski qm
Illustres M.M: Zamoyskie docere de loco Standi
Sententiat tamen G: Josephus Straszewski mode=
ramini Judicij Sui Se Subicien decrevit Judicium
officij Psen quatenus in Constitutionem ad Psen
loci Stand Idem G: Straszewski Poenam dupli=
cem quatuor decem MM: Pol Parti Judicio Suo Sim=
plicem Id G: Straszewski in instanti Sub poena Banis
in Trnos factos Publicand Solvat Jam vero quoniam Comparen
Illustriu MM Zamoyskich nec de loco Standi docet nec
moderamini Judicij Sui Se Subicit imo a Comparione recedit
Proinde ~~Sup~~ Pfata Pars actorea coram Judicio officij Psen Comparen
Et ~~secu Judr Contraverten~~ Trnu Eund Hodiernum p totam
Judicior Psen audientiam Stme attentans memoratos Cits
ad Jus Jundice p Mlem Rni Glen Honestum Gregorium Re=
kiecki de Bronowo Judicialem tribus et ultra Juris forma
vicibus quatuor uti ante ita et post officiu arestum tempe=
stive p G: Adam Boianowski Interpositum et per Judicium
officij Psen Susceptum et Connotatis Clamatis et vocatis non
tamen Comparen in loco Extradionis L: Stanislai dicti Burca
una cum uxore Pueris ac rebus Ejus proprijs alias in toto seu
pro toto lucro negotij Sui Principalis admittentis Judicio
officij Psen Judr ac offre Condemnavit ulterioraq Sibi
p Judicium Officij Psen decerni et fieri postulavit Cujus

postulat

postulationi Judicis Qsen̄ ut licite annuendo ejs cum Eccl̄a
lum. stme hac in causa obtenti decrevit Judex delegs
cernit quatenus Qfatus Citatus L. Stanislaus Gliliam Burcs
una cum uxore, Pueris ac rebus Eius ppijs extradat idq; pe
nu Bānis quos in Casu Contraventionis Dcto Gisbr. incurse
ejs Subditi in extraditionis ꝑt de facto n̄ extraditos
exnunc decernitur Italiq; Bni Gradi Ill. Gregorius Ng=
siecki de Bronowo Judicialis ad Publicand Can̄ Bnis
ꝑnarū Judicium Officij Qsen̄ addita et deputata hic quid
plis Satisfaciend Muneri Officij sui deputationis Judicio
Qsen̄ habito memorato Bnis ꝑnarum modo ꝓscripto ad
tento ac Ipsmet Citato Qsen̄ in Dmo disponen̄ ee Baniti
Jurn̄ Communi Contranos et rebelles hic in Antiq Statu
Judicialis ac in alijs locis Publicandi solitis Qsen̄ plu=
prima nobilitate ad Judicia moderna forum ꝑ publicu
alta Sua ꝑconica et Sonora voce proclamavit
publicavit et notitiam omnium ꝑ tunc adstantiū
eri dubiam declarit de quo Qsen̄ Jd̄ Mlis fecit Relatione
Post qm publicat Bnis ꝑnarū Judicium Officij Qsen̄ Curia
te ejusq; Judicia Qsen̄. Juris Communis Executione
officium Competens vdl. P. Burgravius Castren̄ Racen̄ gn̄ris
addidit et deputavit qui P. Burgravius Exequendū onus
additionis sub Cāsuccio Qsen̄ habito cand̄ Executore
ad primam Partis requisitionem Dcti Qsen̄ exhibitione
placere et peragere tenebit id̄q; ꝑna Bnis contra
renitentes officiales Legibus Imi sanctis memoratis
Eand̄ executionem de B. Citatoꝝ offese ꝑsonā nec
ꝑ se nec ꝑ suos quosvis subordinatos audiat impu
gnare Personas id̄q; sub Sententia Bnis ꝑpetuę ꝑsone
quos Ors Impugnatores Qsen̄ ꝓponit Dcto vubil omnibus cū
Illustrissima et Excellentissima de Urinis ac Sielcie Lamoyska
Palatina Smolensceń ac alijs Causam tum et Jurisdictionem Jd̄
de Straszewska Przecinszewska Judicium Qsen̄ suspendit suspe
tamq; ee declaravit ad Convictionem ulteriorem disparen
decidend et resolvend Dcti sui Juris.

Sub Actu Feriae Secundae post Dominicam Cantate proxime Anno Domini Millesimo Septingentesimo, Quadragesimo Octavo.

Banitus Mlus Działyński per Gsos Bagieńskie.

In Trno hodierno ex dilatione Anteriore Majoris infrascrto Citto in Ante Actis Judicijs recepto et p Judicium Officij psene data et Concessa idq ad sequene Querelar Castrene Plocene Trnos ut pote modernos Casum Trni ibidem Contenti Lma Conservatione facto et hoc in Causa et Actione Judiciaria inter Gnosos Nicolaum Parentem et Matthiam Filium Burgrabium Castrene Plocene Bagieńskie acto ab una, et Mlum Antonium Działyński ob Mli Joannis Działyński Filiastro in haerendo scripto Certo Manuali p ob Mlum Joannem Działyński Patruum Suum Sup Summam Centum Tyne accomodato dato secundo pt Obtentam Contumaciae pena ad Judicium Officij psene parte ab altera Citto idq pro eo, quatenus ipsa Summam praemissam Centum Tynphone una Cum provisione ab Actis seu data Scripti eiusq pveniene n excedendo Summam Originalem excedenter accretam uti Successor naturalis Bro Choynowa facere psolvat et restituat, ideoq Citatae advidendum et Audiendum ipsa ad psolutionem pmissae Summae Cum provisione altero tanto accretae sententiam Judicij Officij psene stringi, Litis expensas Compensari ac quod Juris erit decerni et sententiari psentibus, Alias Dilatione Anteriore Majoris Latiore in se existente in diem hodiernam Lme Cadente et provenienti Partibus ipsis Utrisq, Actorea quidem per Gsum Matthiam Bagieński Burgrabium Castrene Plocene Filium suo et Parentis Sui ~~pter~~ Coram Judicio Officij psene pter Comparene et Trnum cum hodiernum p totum Judiciorum psentium Tractum Lme attento Memorato Citto ad Jus Juridicae p Mlem Xni Glem Honestum Gregorium Kolicki de Bronowo Judlem Tribus et Ultra Juris formam Vicibus 4tuor uti ante ita et post, Officiosum Arestum Tempestivum p Gsum Antonium Malewski interposito et p Judicium Officij psene Suscepto et Connotato Clamato et vocato non tamen Comparente Lucro Solutionis Summae Cum provisione alias in toto seu pro toto Negotij Sui principalis admittente Judicio Officij psentis Jud.

Judliter

Judiciter ac officiose condemnavit ulterioraq sibi per Judicium
officij praesentis fieri et decerni postulavit et Judicium officij praesentis
communi postulationiq partis actoreae utilitate annuendo in vi-
cisq lucri Lnae ea in causa obtenti decrevit praesentiq decernit, Qui
tenus citatus summam pro qua convenit cum provisione par-
ti actoreae solvat sub poena Banitionis quae in casu decreto praesenti
contraventionis nempe summae pro qua convenit non per-
solutionis prout de facto non est persoluta super eodem citato ex nunc
per Judicium officij praesentis decernit Mlisq Rni Gnalis Honestus Ge-
gorius Rokiecki de Bronowo Judlis ad publicandam eandem Banitionis
poenam addit et deputat qui quia Mlis satisfaciendo deputa-
tioni suae a Judicio officij praesentis habitae memorati Banitionis
poenam modo praemisso obtentam et decretam ac ipsimet citatum dis-
parentem esse Banitum Juri communi contrarium et rebel-
lem hic in natrio stubae Judlis ac in alijs locis publicationi
consuetis praesentis ~~publica~~ plurima Nobilitate ad Judicia moderne
forumq publicum congregata alta sua et praeconia et sono-
sa voce proclamavit publicavit, et noticiam protunc om-
nium praesentium in dubiam deduxit de quo praesentis idem Mlis ~~fecit~~
et loco publicationis solito ad Judicium suum redigens fe-
cit Rlem, pt qm publicatum Banitionis poenam Judicium
officij praesentis pro facienda juxta praesentium Juris communis ex-
ecutione officium competens videlicet S. Burgrabius Castri
Plocen qmvis qui prius requisitus fuerit facilius ve conve-
ci poterit addidit et deputavit, Qui S. Burgrabius ad primam
partis actoreae requisitionem decretiq praesentis exhibitionem
eandem executionem de bonis citati Jure victi obstante quibus vi-
cinium oppositionibus Rlatione ad cassandam in scriptura vel in scri-
benda facere et peragere tenebit idq sub poenis con-
nitentes officiales Lbus Rni sancitis qm executionem id citati
de bonis suis officiose peragendam per se aut suas quasvis sub-
ordinatas non audeat impugnare personas subscriptiva Bani-
nis perpetuae poenae contra impugnatores praesenti interposito
decreto.

Lucrum ultimandi Fortas Feriatis faciend Executionis ex Ill. Dni
Malewsky Cor. J. Grabe ad Impignorationes B. Rotae Brody

Juxta Actum Executionis Infrascriptum in Bonis infrascriptis nominatis
officiose & Instrospecitis actum J. Burgrab. buius Civ. Plocen. expedit ac manuscr.
prio subscripti Cujus Tenor seq. talis Actum in B. Rotae Brody Sabbatho
post Festa Solemnia Paschae proxime Anno Dni 1748 Coram J. Joanne
Grabia Burgrabe Civ. Plocen. in Officio Ill. Francisci Rudzinsky
et Joannis Kiedrzky nec non M.C.G. Procop. Blasej Judicy
Civ. de villa Kalisz authic. et Juratis Actum Plocen. declarantis
Qui Quid J. Burgrabius C. Plocen. ad haerendo legibus Regni de peragend.
executionibus co nec sanctis vigore muneris Officij sui Burgra-
biatus ac additione a Judicio Officij Civ. Plocen. habiti subsistendi
decreverit publica & bene Bonis de actu ejus in Civ. Plocen.
in Domus Incolat. Causarij Officij Judicijs Feria secunda p. Dnicam
Oculi Quadrag. proxime anno 1748 ex Instantia Gnae Malewsky
procuratoris Civ. Plocen. actoris Jure vincere occasione summarum
binar. unius Decem tor. Gr. alterius Quadraginta Quinque Grae
exclusa summa undecim Aurcor. Hungaricalis ad Rationem Sum-
mar. supra exaratar. per actorem vobis Levatis una cum Provisio-
nibus rentenib. non solutionis sui J. Joanne Grabia actla-
tionis de Glowinsko Jurisdicen. Conjugibus Citis Jure vicis Obtento
et Publicat. ex regestro actis Gus. J. Malewsky Vices Regentis
Civ. Plocen. actis Jure vincere ad Bona eadem condescendit Juris di-
ctionem suam Officiosam Custodita prius & vocem Mihi adstante
pace et tranquillitate Publica circa ejusmodi actus Officiosos observan-
solita eandem fundavit Sartesa ad suum Officium citatus Comparend
Die Mihi adclamare Impugnavit quo in Domo acclamatione peracta
veniens nobilis Franciscus Rudzinsky a J. Actore destinatus
plenipotens repudiata Supra sita condemnatione petijt Executio-
nem fieri Bonorum sui de Actu Bonis fieri et peragi Cujus
affectationi tum Juri communi ut licite annuendo eandem
peragere voluit vere Quoniam ex adverso alter Comparens Litigator
Ill. Pauli Causarij Procur. Grabius Lubecita eandem Executionem
his formalibus Bronie y nie dopuszczam Tey Exekucyi Impugnuie
Jmość Panstwa mego Autorzy ich Teraz widomu nie znay-
dują ale na przyszły dzień dla Pana Boga wzięty Jan Ber odwołuie
wprzod tego Jmu Pana Malewskiego y Tu summe oddaie Im-
pugnavit et fieri non permisit qua attenta ejusmodi Impug-
natione J. Ill. J. Burgrabius ad eandem Executionem supersedit
et Actus eandem cum toto ejus effectu ac Rubricis ritus Juxta
Impugnationis practicae y resolvendi eandem Impugnationem Certio

ri

Fortiori demandanda executione nemus ad judicium Officij Prez
Plocen unde emersit remittit Conservando Jpsum Partibus memo-
rat vtrisq; in Collegat Judicijs cæ ulla adiutatione compa-
rendi peremptorium Decri hujus executorialis robore Joannes
Grabia Burgrabius Cls manu propria Jn Dno Otaq; hujus
cerno vigore Diserte remissionis Conservationisq; ejusdem
diem hodiernam cmē cadq; et premissis Partibus prius vtrisq; alterea per
Jpsum Antonium Matevsky Camerarium Trencsin. ut asst. Jpse
Pars Actorea Coram Judicio Officij Prez plr Comparens et Jpsum cund.
sedentem totum Judicium Prez tractum cmē attentans memorat
Partem Cltā ad jus jurandum per Mem. Dnum Gradum Honestum Gregorium alo-
quendj de Bronouo Jpsidem tribus et vltra juris formam vicibus
Quatuor uti ante ita et post Officiosum aresum temperatve per
Jpsum Matthiam Bagiensky Interpositum et pro Judicium Officij Prez
susceptum ac vt notat Clamatt et vocatt non tamen Comparez
in Loco vltimanæ sortis finalis et indilatæ faciendæ exe-
cutionis, ac in toto non toto tribus peremptoriis primis alijs
cutionis, admittendæ Judicio Officij Prez Judex ac Officiose Conde-
mnavit, vltenoragj sibi per Judicium Officij Prez fieri
et decerni postulavit Cujus postulatum Judicium Prez uti
hucte annuendo Jn vim ejusd Juris Hungarici Cmē causa
causa obtenta Decrevit Prez decernit Quatenus Z. B. C.
Plocen quivis qui prius requisitus fuerit faultius con-
duci potent eand executionem sortem finalem et Judi-
tam non obstantibus quibusvis Juridicum Oppositionib;
nacionibus ac relatione ad Capand ensora vel Jpsen-
dend de B. Alt Jurevered Partis faciat et Brugat
idj sub Banis Contra renitent Officiales regios Ban
danalt Nemo vero eand executionem sortem finalem
ac indilatā Officiose de B. Alt Jure vult Partis pagend
nec per se hoc suas quasvis subordinatas addeat impugnare Perso
nas idj sub secretiva Banis Perpetuæ Bona quæ Cmē
Impugnatores Actuum Officiosos Executores presenti
Interponit Decreto. Super vero Antenoris executionis
Impugnatrice ac Ejs Cmē impugnatum est Jpsi Partis
Actorea petijt Banam Banis perpetuæ decerni adeq; in talib;
Jpsum Judicio exequi postulavit et Judicium Prez Jpsi
Comparenti postulatumq; ejusd Partis Actorea uti hucte annu-
end Ejs eat Impugnatrice ac Ejs Cmē Impugnatum Banam
Banis decrevit ~~Actorej Impugnatrices ac eas quoq; Cmē~~
~~Impugnatum est Ejsdem~~ Prez decernit et ad Publicand

Verte Folium et videbis Paragraphum

Sub Actu Cantate 1748

Baniti GG: Lugowscy per Illustrem Rndum Kowalewski.

In Termino hodierno ex dilatione Anteriore Majoris uni ex Infrascriptis Citatis Videlicet Gso Francisco Lugowski in Anteactis Judicijs recepta, et per Judicium Officij Pleni data et Concessa idq ad Sequens Querelarum Crenum Plocens Tmos, ut pote Modernos cum Tmo ibidem Contenti Stma Conservatione facta et hoc inter Illustrem Admodum Rndum Josephum Kowalewski in Grzebsk Propositum Actorem ab una et GG: Franciscum et Albertum Lugowskie ob Martini Filios B: Zaborowa Haeredes tum Constantiam Kossobudzka Relictam ob ejusdem G: Martini Lugowski Contentam Viduam Novercam Ipsis si ad Causam Presens spectare videatur pte ab altera Cto post Translatos Tmos ad paratum processum, paratos quosvis Tmos et Gradus Juris, paratas Dilationes Munimentorum Infirmitatis, Scriptionis, parata Solutionum Decra, in Causa infrascra Lata, paratam Condemnationem in Causa Presens Obtento et hoc respectu Summae Quingentorum Florenorum Polonicorum per GG: Zaborowskie Antecedaneos B: Zaborowa Haeredes Ecclesiae Grzebscensis Actis Authoris Rni inscriptae, et Decris Trinis post Dilationes adjudicato una cum provisione non Solutionis Citat, et Vacante Judicio Tmi Zawsszensis uti in Causa liquida judicato Officij Pleni Competens ad Judicium nostrum adcitat, ulterius vobiscum ea in Causa Jure procedi, Solutionem Summae Quingentorum Florenorum Polonicorum una cum Provisione ac poenis Litis Decretis adjudicato assignari, in Sublationem Condemnationis ac rne Contraventionis Decrij poenas irrogari, litis expensas refundi, omnimodam Satisfactionem a vobis GG: Lugowskie Fratribus, injungi, Comportationem

Contractus certi, respectu Hæredibus B: Zaborowo cur EE. Zaborowskie suis Jurisdictionibus conscripti demandari, et id quod Juris erit decerni et sententiari Pren. citamini et adcitamini Litis Tmo adveniens parituri et ad præmissa responsuri Dato in Cro Plocen. Feria Secunda post Festum SS. Trium Regum proxa Anno Dni 1748vo. alias dilatione eadem anteriore Majoris, latiori in se existens in diem hodiernam Jurisdictionis et proveniens pars præfata Actorea Coram Judicio Officij Pren. pltr comparens, et Tmum cunctis hodiernam per totum Judiciorum tractum Ltme attentans, memorato pltr Cito ad Jus Juridice per Mlem Rni Judlem Honestum Gregorium Kolicelli de Bronowo Judlem tribus et ultra Juris formam vicibus quatuor clamato et vocato non tamen comparens approbato Anteriori processu sup B: Zaborowo producto in Lucro Solutionis Summæ alias in toto seu pro toto lucro negotij sui Principalis Judlr ac Offre admittente Judicio Officij Pren. condemnavit, Ulterioraque sibi per Judicium Officij Pren. Juri communi postulationique Ptis Actoreæ uti licite annuendo in vim ejusdem lucri Ltme ea in causa obtenti decrevit, Pren. q. decernit Quatenus præfati citati Summam una cum Provisione pro qua conveniunt in Instanti Parti Actoreæ solvant, idque sub pœna Bnis quæ in casu Decreto Contraventionis Pren. nempe præfatæ Summæ non persolutionis prout de facto non est persolutum ex nunc decernit Mlisque Rni Gnalis suprascriptus Kolicelli ad publicandam eandem Bnis pœnam, additur et deputatur Qui quidem Mlis satisfaciendo muneri Officij sui a Judicio Pren. habito memorato Bnis pœnam modo præmisso obtentum ac Ipsimet Cito Pren. in Tmo disparens esse Banitos, Juri communi contrarios et Rebelles, hic in Atrio Stubæ Judlis ac in alijs locis publicationi solitis Pren. plurimis variæ conditionis et sexus hominibus alta sua sonorosa, et præconica voce proclamavit, publicavit, et ad notitiam omnium pertinere

Pren.

Pren in dubiam deduxit, de quo Pren Ill Mtis fecit Relationem, Postquam Publicatio Bonis pœnam, modo Premisso Obtentis super Cito, Causam Pren cum toto ejus effectu pro faciendo in Premissis iuxta Prescriptum Juris Communis Executione, ad Mfcum Loci Capitaneum seu Mfcos Locor Capitaneos, sub cujus vel quorum Jurisdictione Pfati Citati cum Bonis suis subsunt, vel Consistunt remisit, remittitq Pren Vigore.

Ad Rubricandam eandem Baonis Perpetuæ Pœnam supra scriptum Mtem Nowiecki Judicialem addidit et Deputavit Qui Mtis satisfaciendo Deputationi suæ a Judicio Pren habitis Memoratis Baonis Pœnam super eadem Impugnatrice ac ejusquorum nunc impugnatis est obtentis et ipsammet Impugnatricem ac eos quorum nunc Impugnatis esse perpetuo Banitis Juri communi Contraventis et rebellis nec in Atrio Stubæ Judicis ac in alijs Locis Rubricationis solitis Pren Plurima Nobilitate ad Judicia moderna forsq publicum Cognegatis Altaxua Pronica et Sonorosa voce proclamavit publicavit et ad notitiam omnium pertinere Pren Indubiam deduxit de quo Pren Ill Mtis e loco Rubricationi solito suam ad Judicium redeunt fecit relationem Post quam Rubricatis Baonis Perpetuæ Pœnam Judicium Pren pro facienda in Premissis juxta Prescriptis Juris Communis executione Causam hanc cum toto ejus effectu ad Mi Loci Capitis seu MM Locor Capitaneos sub cujus vel quorum Jurisdictione Pfatis Impugnatrix ac Ji quorum nunc Impugnatis cum Bonis subsunt v Consistunt remisit remittitq Pren.

Actum in Castro Plocensi in Terminis Querelarum Causarumq Officij Judicijs ac Causarum Exemptionum una cum Continuatione anteriorum Causarum in Diem Hodiernam Inuidenq Feria Secunda post Festum Visitationis Glorioso-simae Virginis Mariae proxa Anno Dni 1748.

In Hno hodierno ex Relaone authen sigillatt Castren Capitt Bobrovnicen Terrae Dobrinen Tenoris sequen Actum in Castro Bobrovnicen Fs. in Crastino F Nativitatis Sancti Joannis Baptae Anno Domini 1748 Coram Officio et actis Prsen Castren Capitt Bobrovnicen Terrae Dobrinen Comparens pliter M. R. G. Honestus Melchior Ordowski de Bobrovniki authen et Curatus palam publicequ recognovit quia ijs Citaonem Literatt Sigillatt Judicijs Crem Plocen servien Copiae Infrascriptae similem Tenoris sequen Thomas Gregorius a Dembowe Gora Dembowski Plocen Plonscen etc Capitt Vobis GG Stanislao Brzezinski obt G Thomae Brzezinski filio B Brzeznici antecedaneo tum M Jacobo Rosciszewski Vicepalatino Terrae

Terrae Dobrinen. praesentaneo corpori B. Haeredibus
de Personis B. vestris generaliter omnibus ac Sum-
mis quibusvis pecuniarijs habitis et habenae man-
damus ut Coram Nobis seu potius Officio Nro in
Iudicijs prius proximiusve abhinc in Cro Plocen.
celebrandis pliter ac peremptorie compareatis
ad Instantiam G. Alberti Pienski et G. Boguslay
Andreae Bini Nris cum G. Theresia Sioieykowska
et G. Ioannis Sioieykowski filia procreatis filij
et vero GG. Floriani et Mariannae Brzezin-
ska et G. Valentini Brzezinski filiae Nepotis
Actis qui vos citat seu potius secundo post obtentam Con-
tumaciae poenam post translapsos quosvis Trnos
si qui translapsi sunt et dici merentur ad citan-
pro eo quatenus vos Contractum Certum obligatis
Sortis certae in Bonis Brzezno sitis de data in
eodem Contractu exaratis anno vero 1679no
inter et GG. Thomam Brzezinski Sortis ~~in~~ ipsa
in Brzezno sitis haeredem ab una atque GG. Flo-
rianum et Mariannam de Brzezenskie Pinskie
Conjuges Suj Actis Avum et aviam confectis
et Conscriptis ad Iudicium nostrum comportetis
Summamque tantam et talem in obligatio-
nem quidem Sortis in Brzezno sitis expositis
quanta et qualis apparuerit in vim emun-
dationis B. Actis moderno solvatis pro cujus Contra-
ctus Instantanea Comportatione Summaeque una
cum provisionibus persolutione citatum et ad-
citamini sitis parituri et Iudicialiter respon-
suri Datis in Cro Plocen. 72 infra octavas
Sacratissimi Corporis Christi Domini anno
quisque 1748vo Editis Con citatis ad B. Brzezno

Feria

Feria 5ta ultima Octava S. Sacratissimi Christi
Domini pxe pteritt tum et ejus primam ex qua
pœna Contumaciæ est obtentt tempestive ante
obtentionem illius in una Septimana detulit
exportavit posuit reliquit de positione familiæ
Curiali notificavit de quo prsen ad Mrs fecit
Relacionem ex Actt Castren Capitt Bobrovincen
Rescrum Homonskij manu ppria Legit cum
Actt Starorypinskij locus sigilli Castri illius
in diem hodiernam lme cadem et pveniem par-
tibus ipsis utrisque et quia Actt pter citt per
G Antonium Chmielewskij Plenipotentem inscri-
ptt Coram Iudicio Officij prsen Comparen
et Secum Iudicialiter controvertem quibus
partium Controversijs Iudicium Officij prsen
coram se Inductis et auditis teneri partem
Actt decere partem citatt de trno et contem
citacioni suæ idque in instanti Iudicium Officij
prsen decrevit et ut doceat prsen decernit et
quoniam docuit proinde Causam prsequi incun-
sit in prsecutione competen Actt ad invento
parti directe respondere mandat in directt
responsione ~~Iudicium~~ ulterioribus contro-
versijs partium exauditis decidendæ citacionem
partis Actt. quandæ quidem cadem Pars Actt pro Comportatione
Contractus obligatt Sortis certæ in Brzezno
sitt inter ott GG Thomam Brzezenskij Sortis
quidem hæredem ab una et GG Florianum ac
Mariannam de Brzezenskie Pinskie Conjuges
Actt

Actis Avum et Aviam parte ab altera in Anno
1679no constitutis tum 95 pro solutione Summae
quae et quanta ex eodem Contractu apparuerit
partem Citatam Suam ad Iudicium convenit
pro inde Iudicium decernit quatenus eadem
pars Citata Contractum praedictum pro quo convenit
Comportet idque insistanti et quoniam eundem
Contractum inter partes ~~[illegible]~~ supra-
scriptas in Rur. F. 2. post F. Nativitatis S.
Ioannis Baptistae ipsa anno eodem 1679 constitutis
et manibus earundem partium subscriptis Actisque
Crez Rurez F. 2da post Festum Nativita-
tis S. Ioannis Baptistae Anno eodem appro-
batis ex quo Contractu patet ob. G. Thomam
Brzezinsky Sortis Brzeznia haeredem
ob. GG. Floriano Kinsky et Mariannae Brze-
zinska Conjugibus Summam Mille Ducen-
torum Florenorum polonicorum modo obligatis super
eadem Sorte Brzeznia assecurasse tamque
responsionis in Officio Praesentis designasse com-
portat pro inde satisfecisse eandem Ipsam Citatam
Dno Iudicii sui hocce Iudicium ad invenit
tandem ulterioribus partium post Comportatio-
nem Controversiae Coram se inductis et exau-
ditis ad affectationem Comparentis partis
citatae hoc ita Iudicium dedit et concessit Di-
lationem ad munimenta Causae Praesentis Im-
pugnandi ad sequentem Querelarum Crez Plocen
Terminos prius et proximius ab hinc in Cro Plocen
celebrandae conservandae Terminum partibus

memoratis

memorat utrisq in p allegatis Judicijs
sine quaris ad citatione comparend peremptorium p̄sen vigere

Banitus G. Gumowski per G. Ciołkowski

In Causa et Actione Judiciaria Infrascriptam
G. Franciscum Ciołkowski actt ab una et G.
Samuelem Gumowski inhaerend Scripto Certo
manuali per Ipm G. Pilichowski Sup Summa qua
tuor aureor hungaricat dato tum cessioni et ab eod Ipso
Pilichowski moderno Actori ~~adindicand Sum~~
mam eand ~~p comissa~~ Super Summam eand
manuali Servien ad Judicium Officij p̄sen
parte ab altera Citat pro eo quatenus Ipm
Summam eand p Suprafat G. Pilichowski
moderna Actori Cessam, et ad hucusq tem
pus non exolutam, p̄sen Coram Judicio Inin
stan persolvat et realiter numeret, Quare
Citat ad videnda et ~~aud~~ et audiend ad
persolutionem Ejusd Summae per Sentenc
tiam Judicij Officij p̄sen Stringi et Com
pelli p̄sen alias Citatione eadem latiore in
se existen in Diem hodiernam Ame ca
dens et provenien ~~Parti~~ Praefata Pars
actt. Coram Judicio Officij p̄sen Jnt. Com
parens et Unum eand hodiernam per
totum Judicior tractum Nme attentans
memorat Citat ad Jus juridice p Mtem
Nni Gnalem Honestum Gregorium No
kiecki de Bronowo Judicialem Vrib et
ultra Juris formam vicibus quatuor Clama
tum et vocat nō tam Comparen in Lucro Solutionis Sum
mae alias in toto seu pro toto Lucro

negotij sui principis admittere Judicio Offi
cij Praesentis Judicis ac esse condemnavit ulteri-
oraque sibi per Judicium Officij Praesentis fieri
et decerni postulavit cujus postulatio-
ni tum Juri Communi Judicium Praesentis uti
licite innuendo in eum ejusdem Summae
Illme ea in Causa obtenta decrevit Praesentis
decernit Quatenus praefatus Citatus Summam
per qua Convenit in instanti solvat id quod sub
poena Bnis quae in Casu Pcro Praesentis contra
ventionis nempe praefatae Summae non per
solutionis prout de facto non est persolu
ta ex nunc decernit Mlisque R. P. Supra Sorus
Bokiecki ad publicandum eandem Bnis poenam
per Judicium Officij Praesentis addit et deputat
Quinquid Mlis satisfaciendo deputationi a
Judicio Praesentis habitae memoratae Bnis modo
praemisso obtentae ac spremet Citatae Praesentis in Termino
disparentis esse Banitum Juri Communi Con
trarium et rebellem hic in atrio Studii
Judicis ac in alijs locis publicationi solitis
Praesentis plurima nobilitate ad Judicia mo
derna forumque publicum Congreta alta
Sua praeconica et Sonorosa voce proclu-
mavit publicavit et ad Notitiam omnium
plurimi Praesentis indubiam deduxit de quo Praesentis
Idem Mlis eloco publicationis ad Judicium
rediens fecit Relationem. postquam publicatae
Bnis poenam Judicium Officij Praesentis profa
cienda in praemissis Juxta Praesentium Juris Com
muni executione Causam hanc cum

toto

toto ejus effectu ad M. Loci Capitaneum
seu MM. Locor. Capitaneos sub cujus ejusque di-
rectione cum Bonis suis ~~remi~~ consi-
stit vel subest remisit remittitque Pro
in Continenti MRG. Gregorius Nokiecki
de Bronowo authcus et juratus etc.
ad B. Bromierz Sac. Inventaria Ejus
propria Feria Sexta post F. Solennia
Sacri pentecosten detulit exportavit
etc. Scribat

Inter JM. Zielinski Pocillatorem Zaszczenc et
JM. Mostowski Castellanum Plocen. Decretum

In termino hodierno ex Decreto anteriore Judicij
Officij praesens inter Mcum Jacobum Zielinski Pocil-
latorem Plocen. actorem ab una et JM. Theodorum in Mostowo
Mostowski Castellanum Plocen. parte ab altera Citt.
prolatt. quo mediante Comportatio Testamentorum
ob. PP. Adami Sokołowski et Dorothea Pluszkowska
Invicem Conjugum est Injuncta Illtro Mfico Ca-
stellano Plocen. in Sequen. Querelar. Crenae Plo-
cen. Terminis Sub Poena Banitionis publicanae
Tum quoque ex adcitatione literali Sigillatt. Crenae
Capitt. Plocen. Tenoris Ejusmodi Thomas
Gregorius à Dembowa Lora Dembowski Plocen.
Plocen. etc. Capitt. Tibi Mfico Jacobo in Łoscisz-
Zielinski Pocillatori Plocen. de Persona Bonisque
Tuis qtr omnibus vigore Regio et nostra qua
hac in pte fungimur Capitt. authte mandamus
ut in Terminis Querelar. Plocen. Causarum
Officij Judicij F. 2da prius et proximus ab hinc
in Cro Plocen. Celebrand. ptr et peremptorie

Comparea

Compareas ad Instantiam Illris Mfici Theodori
in Mostowo Mostoski Castellani Plocen. actt. Qui
inhaerendo Mandati Suae Cinq. te facta Citat seu
potius ~~adcitat~~ ad unum Eunoq. Vrnum per te sibi
actori ad Judicium Officij plenq. Institutt. adcitat
idq. pro Eo Quatenus tu Munimenta seu Do-
cumenta quaevis ab ot. Ita Marianna Mostoska
circa Transfusionem in Personam Tuj respectu
Summae Centum Quinquaginta Tymphonum De-
cem Judicij Officij praesenq. adjudicatt. obtentt. recepto
et circa te haerenq. Se actt. ab Impedimento
Tuj actoratus evincenq. ad Judicium Officij
nostri Comportes et Illustrem actorem ab
Incompetenti actoratu liber. dimittas qua
propter Citaris ad videnq. et audienq. ad Com-
portationem Eorunq. Documentor. seu munimentor.
praevia Comprobatione per Sententiam Judicij
Officij praesenq. Stringi Se actorem ab Incompe-
tenti actoratu Liber. dimitti et pronunciari
poenis ratione Indebitae vexae puniri ac id quod
juris erit decerni et Sententiari praesenq.
Citaris et adcitaris Sis itaq. Vrno pariturus
et ad praemissa Judr. responsurus Datum in
Cro Plocenq. 24ta post Fm Nativitatis Sancti
Joannis Baptae pxa anno Dni 1748vo Alias
Decr. Ecc. Latiore in se Existenq. in Diem Ho-
diernam Lini Cadenq. et provenienq. Partibus Tpis
utrisq. et quid actorea p. L. Matthia Baginski
Inscr. Pltem Citatus Simul et actor Illris Mfici
Theodorus Mostoski Castellanus Plocenq. ptr Coram
Judicio Officij praesenq. Comparenq. et Secum Judr.
Controvertenq. quibus Partium Controversijs Judi-
cium Officij praesenq. Coram Se Inducti Exaudit

Decidendo

Decidendo Tmos Partis utriusq Licet quid per
Decrum anterius Judicij Suj Comportaõ Te-
stamentorum ob LL. Adami Sokołowskj et Dore-
thaeae Ł. Szkoska Invicem Conjugum in Pro-
baõnem Summae Centum Quinquaginta
Tymphonę per quem ex Partibus Solvi debetur
ab Illri Mfico Mostowskj Castellano Plocen
per Mficum Zielinskj Pocillatorem Plocen
praetensa Ejus Illri Mfico Castellano esse
injuncta. Verum quoniam vicissim et Ill
J. M. Mostowskj Castellanus Plocen pro Compor-
taõne Munimentorum et Documentorum quorumvis
ab ob. G. Marianna Mostowska recepto eundem
Mficum Pocillatorem Plocen Citaõne
Sus Convenit, et Comportaõnem Eorundem
Munimentorum urget, Proinde Suspensa
tantis per Comportaõne Eorundem Testamen-
torum Illri Mfico Castellano Plocen Decr
anteriori Injuncto ac Decisione Solutio-
nis Summae Centum Quinquaginta Tymph
Decernit Quatenus Partes utraq tam idem
Illris Mficus Mostowskj Castellanus Plocen
quam Mficus Zielinskj Pocillator Plocen
Munimenta Seu quaevis Documenta
ab ob. Ipsa Marianna Mostowska circa
recognitionem in Personam Ejus Transfusio-
nis recepto pro quibus Convenit Si quae habent
pro Sequen Judicijs Suis post Fm Sancti
Mathaei Apli Incidens Comportent idq
Sub Poena Banitionis in Ejus Sequen

Querelar Crenę Plocen Trnis publicanę
Conservanę Trnum Partibus memoratis ictrisq
in praecollegatis Judicijs Suis Sine quavis
ad citaone Comparendi peremptorium
In Continenti M. R. P. Honestus Gregorius
Rokiecki de Bronowo authen et Juratus palam
Rvit Quia ipsis Citaonem literatis Sigillatis pro
Trnis praesenę Servienę Editis Conę praefatis
Citatis ad P. Gosciszka Fbta in Vigilia Festi
Sanctor Petri et Pauli Aptor proxe prae-
teritis anno praesenę detulit Exportavit Po-
suit reliquit et de positione notificavit
de quo praesenę id Mtis fecit Relaonem
Banitus M. Kucborski p. 99 Dobrskie

In Causa et actione Judiciaria infrascripta inter
99 Stanislaum Dobrski et Evam de Tomi
skie invicem Conjuges et quid Maritis actis
Cum authoritate et assia mariti sui
actis ab una et M. Catharinam de Ju
mo[illegible]skie primi et M. Felicianum Kuc
borski Succamerarij ~~[illegible]~~
Zacrociemen Secundi ad praesens voti 9
Adami Laguna Vice Notarij Trnis
et Castren Rozanen Consortem Matre
et Egidium Kucborski Succamerariae
Zacrociemen Filium et quid Maritis
actricem Actis Cum Mariti authoritate
et assia de Jure Competen inhaerenti
contractui B. Nadrabowa ac Insti con
thee p. ipsis Mad praesens Lagunina p. tore

incidenti

in Viduali Statu existen in Personam 99.
Actt Supp Summam decem Millium Flore
nor Polon modo Simplicis debiti Sibi Actt
servien ac alijs Documentis Causam presen respe-
ctu pretensium et triennali possessione Tenu
taria pulutar Juvan ad Judicium Officij
presen parte ab altera Citt Pdq p 80 quatenus
Ipsi seu Ipsi Mad presens Lagunina Sum
mam premissam Decem Millium Floren Po
lon modo Simplici una cum provisione
ab eadem provenien Sibi Actt inscriptt ante
omnia persolvat et in B. mundis et liberis
B. Nadratowo in Tenutariam Possessionem
invim provisionis ab eadem Summa provenien
Actt dimissa in ~~pro~~ provenien nullo modo
correspondere valen pacificatt fundi
preten in possessionem Suam rehabeat
quare Actt seu Citan ad videndum et
audiendum ante omnia ad persolutionem
Supra notatae Summae decem Millium
Floren Polon in omnibus B. Suis inscrtae
per Sententiam Judicij Officij presen Omni
gi rehabilitationem premissorum B. pro omnium
pretensionum fundi maioribus authoris diver
sis actibus Subsecutt Comprehensar enimoda
Satisfactione demandari intuituque premissorum
Judicij Officij Sui Condescensionem praefaciendum
finaliter decidendum pretensionibus ad fundum
dictum B. Nadratowa assignari Caeteraque
pro Juris Justitiae maiorum ac Tenor Cau
sae presen exigentia decidi et Sententi-
ari presen, alias citatione eadem Lucre in
se existen in Diem hodiernum Itme
Caden et provenien partibus Ipsi utrisque et

quid Actt per D. Stanislaum Dobrski Mari-
tum suo et D. Evae Tomicka Consortis Suae
rine prbr Citata p Interesse DD Adami Lu
guna Vice Notarij Trris et Cren Rosanen
et Catharinae Gumowska primi olim M. Fe
liciani Kucborski Succamerarij Zacroci
men Consortis ad Pren inicem Conjugum
p D. Jacobum Kęsicki prsorum Plenipo-
tentem Coram Judicio Officij Pren Compa
ren et secum Judr Controversen quibus Par
tium Controversijs Coram se inductis ex-
audita p fata Pars Actorea Coram Judicio
Officij Pren prbr Comparens et Trnum
eundem hodiernum per totum Judicium Pren
tractum Itme attentans memoratum
Citatum nempe Egidium Kucborski Succa
merarium Zacrocimen Pren in Trno
disparen ad Jus Juridice p M. R. S. Tho Gre
gorium Rokiecki de Bronowo Judlem
tribus et ultra Juri formam vicibus quatuor
uti ante ita et post Ossum Arestum
tempestive p D. Jacobum Kęsicki interposi-
tum et per Jud Officij Pren susceptum
et Connotatum Clamatum et vocatum no tamen
Comparen in lucro Solutionis Summae
alias in toto se p toto Lucro negotij
Suj principalis ad mittendum Judicio Officij
Pren Osse ac Judlr Condemnavit ulte-
riora sibi per Judicium Officij Pren fieri
et exequi postulavit Cujus postulationi
Judicium Pren uti licite annuendum in
vim ejusdem Lucri decernit Pren decre
vit Quatenus Pfati Citati Summam p qua

Convenient

Parti Actt Instantiam solvant idq sub Poena
Bnis in Cura Dnorum Praesentium Contraventionis nem-
pe praefate summae una cum provisionibus non
persolutionis prout de facto non est persoluta
ex nunc decernit Mlis Dni Gnalis Stone
stus Gregorius Rokiecki de Bronowo Ju
diciatus per Judicium Officij Praesentis ad
dit et deputat Quid quid Mlis Satis
faciendi deputationi Suae a Judicio Praesenti
habitae Memorati Bnis poenam modo
praemisso obtentae ac ipsimet citati Praesentis
in Termino Disparentis esse Banitae Juri com
muni Contrarium ut rebellem huiusmodi
Actio Stabae Judicis ac in aliis locis pu
blicationi solitis Praesentis plurima nobili
tate ad Judicia moderna forumque
publicum Congregatae alta sua praeconi
ca et sonorosa voce proclamavit pu
blicavit et ad notitiam omnium praetenti
Praesentis Indubiam deduxit de quo Praesentis
Idem e loco publicationi solito ad
Judicium Suum rediens fecit Relationem
Postquam publicatae Bnis poenam Judicis
Officij Praesentis pro faciendi in praemissis
Juxta praesentem legis executione Officium
Competens videlicet 9 B C P quemvis
qui prius ~~ff~~ requisitus fuerit facilius
ve conduci poterit addidit et deputa
vit qui quid 9 B C P Satisfaciendi

muneri Officij ac additioni suae a Judicio
praesentis memoratae Bnis poenam ad primam
Partis actae requisitionem Dominorum praesentis ex
hibitionem fieri et peragi debebit
et tenebit idque sub poenis Conventionis
Officiales legibus Rni Sanctae nemo ve-
ro eandem executionem de B. Citatae Offe
pagonae nec per se nec per suas quas
vis Subordinatae audeat impugnare Per
sonas Sub Seorsiva Bnis poena quae
praesentis interponitur Dominorum Hieronymi Continen
Mlis R. G. H. Gregorius Rokiecki de
Bronowo authus et juratus etc. ad B.
Deskt. Fiscalis in Crastino Festi Nativitatis S.
Joannis Baptistae anno praesenti praesentis
etc. scribat

Lucrum Ultimariae Sup. G. Damiecki
per Trocieckij

Juxta Actum Executionis Infrascriptae in B. inferius
nominatae Officiose per Infraspecificatum S. B. C. Plocensem
expeditae ac manu ejus propria subscriptae tenoris sequentis
Actum in B. Gostomino idque in Termino Condescensionis
partibus determinato Feria 2da post Octavas Festi Cora
tissimi Corporis Christi Dni praesentis Anno ejusdem
1748 Coram S. B. C. Pl. Jacobo Kosicki B. C. Pl. in
praesentia Illmi Thomae Gumowski Joannis Hadratowski
Mathaei Miaczynski ac aliorum ad Actum praesentem Con
gregatae nec non Mlis Rni Generalis Providi Andreae
Augustowicz

Augustowicz de B. Romolia authi et Jurati eundem actum
acclamare Officium praesens Castrensem Capitaneatus Plocensis Conde-
scensoriale videlicet Suprascriptus G. B. C. Plocensis in Funda-
mento Decreti Judicij Officij Castrensis Plocensis de actu Feria
post Dominicam Quadragesimam proxima in Anno praesenti inter
Joannem Kociecki actorem ab una et Joannem Da-
miecki Principalem Joannem Czarnocki Stanislaum
Maniszewski Comprincipales ac alios Citatos et actos ple-
ab altera pro tali quo mediante Decreto Condescensionis
Officij Suj Burgrabialis ut Inquisitiones tam re-
spectu Obiecti expulsionis quam Subsecutae Violen-
tiarum ab Invicem per partes utrasque sibi Illatas et
per actos Injuriarum expediat Traditionem Subsecutae
Tritinet et si Obiecto apparuerit expulsio circa
Traditionem partem actos Conservet et in possessio-
nem reinducet respectu vero Violentiarum ac aliarum
Circumstantiarum in Termino expressarum cum para-
tis Inquisitionibus easdem partes in utrisque actoralibus
rursus ad Judicium suum Connotatis sufficienter
actu remittat Decretum Anterius in toto exequar
pro ut hocce decretum in se fusius obloquitur Capta
to tempore ante tamen Fratris Stattis Joannis Bptae
proxime venturum tempestiva per literas avisatione
de adventu suj praecedenti pro die hodierna in actu
Contenta assignatum est. In Virtute Itaque Inserti De-
creti G. B. C. Plocensis ex requisitione partis prin-
cipaliter actum agentis cujus interest ad B. Suprascriptum
Condescendit Illiusque Condescendendi praecustodita
prius pace publica voce suprascriptus mi proclamat
partes ad Comparendum suo Coram Officio B. Condescen-
soriali praedicto mihi acclamare Injunxit Quo in Termino
partibus et quidem Joanne Kociecki praesentibus Citatis simul
et actis

simul et ad Gg. Joanne Damięcki Joanne Czar-
nocki et Stanislao Maniszewski p eund. G. Joannem
Damięcki suo et aliorum citat. et ad nne pli. coram
Officio Burgrabiali Condescensoriali comparere et se-
cum Judtr. Controvertere quibus controversijs partium
utrumque Officium B. Condescensoriale coram se Induct.
exauditis et quid pte actorea scilicet G. Joanne Ko-
cięcki reinductionem Instantaneam ante omnia
in sortem Quartae partis in B. Gostomino sit violenter
p G. Joannem Damięcki ac alios ademptam eidem G. Jo.
Kocięcki in summis ac provisionibus ab eisdem provenienti
ex scriptis manualibus apparenti una cum Laborioso
Josepho Subdito uxore pueris totaque suppellectili Do-
mestica Inventarijs eorum propriis atque agris p ipsos possessis
p Officium Burgrabiale tradit. nec non calculum
exeat sorte ab actu traditionis in rem ad subse-
cut. petente ac etiam poenas respectu expulsionis
ad mentem Constitutionis Grodnensis Anni 1726
novellae super suprascript. G. Damięcki irrogandi urgenti
insuper Inquisitiones intuitu aliarum violentiarum
post suo secut. traditionem p sepe mentionatum
G. Damięcki ac alios in processum intrante, perpetrat.
educendi exposcendi citat. vero G. Joanne Damięcki
mane certa coram actis castri Ciechanoviensis
Sabbatho intra octavas Festi sacratissimi
Corporis Christi Dni Anno ejusdem 1748 expte
G. Joannis Damięcki cone G. Joannem Kocięcki
de nullitate et invaliditate scriptorum manualium
sup summas varias p eund. G. Damięcki G. Kocięcki
in parte ab eodem G. Damięcki levat. et percept.
dat. ac de insubsistentia condemnationum totiusque
processus et decretorum quorumvis praecipue ultimarum
ad fundum B. Gostomino assignat. Conde-
scensionis

scensionis ex rationibus praetactis ac aliis in Trno
Trni inferendis prout eadem mae in se fusius obso
quitur facta tutante et remissionem ad Judicium
terrestre proprij districtus totius negotij causae in
mutuis actoratibus omnino petente his itaque prae
missis attentis Illationibus partium pro et contra
prolixe inductis exauditis Quoniam cognitio ma-
nifestationis intercedit quae officio B. Condescenso-
rali non competit proinde officium Burgraviale ob-
stante eadem maoe conc eundem G. Kocielij interponens
causam hanc unde emersit et suam originem
cepit cum toto ejus effectu ac partibus Ipsis utrisque atque rigore
poene Banitionis in eodem decreto ultimariae apposita
rursus ad Judicium officij Castrensis Plocensis remisit re-
mittit praesens conservando Trnum partibus
memoratis utrisque in praecollegatis Judicijs prius et
proximius ab hinc in Cro Plocensi celebrandis sine
quavis adcitatione comparendi peremptorium de-
creti sui vigore Jacobus Kesicki B. C. Ploc. manu pro-
pria. in Trno itaque hodierno vigore praeinsertae Re-
missionis conservationisque Trni in diem hodiernam
Lmae cadens et provenientes partibus Ipsis utrisque et
quidem actorea per G. Antonium Malewski plenipo-
tentem inscriptis citatis per G. Antonium Chmielewski
coram Judicio officij praesens comparens et secum Judicis
controvertens quibus partium controversij Judicium
praesens exauditis si quidem causa praesens ratione
reinductionis in B. Sostomino promovetur decretaque
in ordine reinductionis intercesserunt proinde
amputata dilatione majoris per comparentem [illegible]
recipi affectatis partibus experiri mandat in expe-
rimento Judicium officij praesens decrevit praesensque decernit
docere partem citatam teneri partem actoream de Trno
et contentis idque in instanti docuit. docetque praesens

Ulterius Judicium praesens prosequi Injunxit in prosecutione
Quoniam Comparens partis Citatae a Comparitione
recessit proinde praefatae Pars Actorea Coram Judicio
Officij praesentis plus Comparens et Terminum eundem hodi-
ernum per totum Judiciorum tractum Lmae atten-
tans memoratae Citatae ac Juris Juridice per M.R. G.H. Grego-
rium Roluecki de Brenowo Judlem Tribus et Ultra
Juris formam Vicibus quatuor Uti Contesta et post
Ossum arestum tempestive per G. Matthiam Bagin-
ski Interposita et per Judicium Officij praesentis Successa
et Connotata Clamata et Vocata non tamen Com-
parente in Lucro reinductionis ~~Alias~~ in Sortem Sio-
lenter adempta alias in toto seu pro toto Lucro ne-
gotij sui Principalis Admittente Judicio Officij praesentis
Judlr ac Offre Condemnavit Ulteriorque sibi per Ju-
dicium Officij praesentis fieri et exequi postulavit
Et Judicium Officij praesentis Juri Communi postulationique partis
Citatae Uti ligite annuendo in Vim ejusdem Lucri reinductio-
nis Lmae ea in Causa Obtenti Decrevit praesentique Decernit
Quatenus G.B. Castrensis Placensis quivis qui prius facilius ve
Conduci eandem ad primam partis actoreae requisitionem
Decretique praesentis exhibitionem facere et peragere tene-
bit idque sub poenis Contrarenitentis Officiales in legibus
Regni descriptis Nemo vero eandem Executionem de Bonis Citatae
Jurevicta Offre peragendae nec per se nec per suas quasvis
subordinatas audeat Impugnare personas idque subscriptiva
Bavii perpetuae poenae quae contra Impugnatores praesentis
Interponit Decreto ratione vero Violentiarum Praefatae Pars Actorea
Coram Judicio Officij praesentis plus Comparens et Terminum eundem
hodiernum ~~ejusdem~~ petyt poenam Bavii perpetuae
decerni aliaque in talibus fieri solita Juridice exequi postulavit
Et Judicium Juri Communi postulationique partis Actae ~~super~~ Uti
licite annuendo super eadem parte Citatae poenam Banitionis
perpetuae decrevit eandemque partem Citatae esse perpetuo Ba-
nitae sententia sua declaravit ad eandemque publicandam Bavii
perpetuae poenam suprascriptae H. Roluecki Mlem Judlem addidit

et

et deputavit quiquid satisfaciendo muneri Officij sui ad
dicionis a Judicio Pzene habito memorato partem citatam esse
Banitum juri communi contrariam et rebellem hic in alio
Stubae Judicis ac in alijs locis publicationi consuetis Pzene
plurima utilitate ad Judicia moderna forumque publicum
congregato alta sua praeconica et sonorosa voce procla-
mavit publicavit et ad Notitiam omnium pro hinc Pzene
in Dubiam deduxit de quo Pzene Je mtis e loco publicationi
solito ad Judicium suum rediens fecit relationem. Postquam
publicato Banni perpetuae poenam Judicium Pzens profaciendo
in praemissis executione causam hanc cum toto effectu
ad mtis loci Capitaneum seu in loco Capitaneorum sub-
cujus vel quorum jurisdictione praefata Pars citata cum
B. suis subest vel consistit remisit remittitque Pzene

Monimenta inter N.N. Kudzienska et Olszewski

Juxta Actum Executionis infrascriptum in Bonis
inferius nominatis Officiose per Infra specifica-
tum Gnesum Burgrabium Castrensem Plocensem expeditum
ac manu ejus propria subscriptum cujus tenor se-
quitur talis Actum in Bonis Chlebowo Reski
cum attinentijs sortiq Nobilis Francisci Olszewski
citati Jurevicti Haereditaria Sabbatho in Crasti-
no Festi Sancti Laurentij Martyris Anno
Dni Millesimo Septingentesimo Quadragesimo
secundo Conensi Gnesso Jacobo Wesecki Burgra-
bio Castrensi Plocensi in Praesentia Nobilium Jo-
sephi Rychaczewski Alberti Kotakowski nec
non Ministerialis Rni Gnalis providi Felitiani Klas-
torek de Villa Lekowo Authentici et Jurati
ad Actum Praesentem Acclamandum assumpti quiquid
Gnesus Burgrabius Castrensis Plocensis insistendo Legibus
Rni

Regni de peragendis executionibus eo nomine Sancti Vigore muneris Officij Sui ad Bona Suprascripta cum suprascriptis Nobilibus Ministerialiq condescendit Jurisdictionem suam officiosam per Ministerialem Suprascriptum fundavit pacem et Securitatem publicam circa ejusmodi Actus ~~accla~~ Officiosos de lege servandos, Pro custodivit, partes utrasq ad Sui Comparitionem pro dicto Ministeriali acclamare imponit, ad cujus Ministerialis acclamationem personaliter Comparens, Gnosus Josephus Rykaczewski ad urgendam executionem ~~Nobilis~~ Gnosarum Maryannae de Wielunskie relictae et Nobilis Alberti Zmiciewski consortis Matris et Constantiae Zmiciewska Filiae Gnosi vero Andreae Rudzienski Consortis Actricum Jurevincentium Impetratus Plenipotens reproduxit poenam Banitionis de Actu ejus in Castro Plocen Feria Secunda post Festum Sanctae Margaritae Virginis et Martyris proxima Anno Domini Millesimo Septingentesimo Quadragesimo Secundo, et hoc in Causa ratione Summae Centum Symphonum Polonicalium in Obligationem Sortium ipsius Haereditariorum in Bonis Chlebowo Reski Jacentium post et Gnosum Albertum Zmiciewski Maritum et Parentem Actricum Jurevincentium Citato Jurevicto ~~dato~~ data non persolutionis processu Causae de his latiore obloquente sup Nobili Francisko

Francisco Olszewski dicto Tyska citato pure
victo Obtento et publicato vigore cujus conde
mnationis et ejus publicationis petiit executio
nem Fieri et peragi ac Sortem pporcionatam
summae superius expressae correspondentem Sibi actri
ci Jurevincenti tradi, et licet quidem ad impugnan
dum nemo comparuit, verum quoniam sors citati
Jurevicti sufficienter non est convicta, p ~~idem~~ unde
Gnosus Burgrabius Castren Plocen nec cuj
piam partium praejudicium aliquod infere vide
atur, ab eadem executione supersedit, causamq
praesentem cum toto ejus effectu ac partibus
ipsis utrisq p ulteriori dijudicatione forcio
riq demandanda executione rursus ad Judi
cium Castren Plocen remisit, remittitq praesen
tibus conservando Terminum partibus
memoratis utrisq in praelegatis judicijs prius
et proximis abhinc in Castro Plocensi Ce
lebrandis sine quavis atcitatione comparen
di peremptoria Jacobus Kosicki Burgrabius
Castren Plocen manu propria, tum quoq ex
atcitatione literali Lig Stata Castrensi Capita
neali Plocensi tenoris sequentis Thomas Gre
gorius a Dembowa Gora Dembowski Plocen
Plonscen etc Capitaneus tibi Nobili Francis
ko Olszewski dicto Tyska de personis bonisq
tuis gnaliter omnibus vigore regio et nostra
qua hac in parte fungimur Capitaneali authori
tate mandamus ut in Terminis Querelarum

Querelarum Causarumq Officij Judicijs
feria Secunda prias et proximias ab hic in Castro
Plocensi Celebrandis ~~compareas~~ personaliter
ac peremptorie Compareas ad instantiam
nobilium Maryannae Wielunska de Nobilis
Alberti Zmijewskij consortis relictae viduae Ma-
tris et Constantiae Zmijewska Filiae Nobilis vero
Andreae Rudzienskij consortis in assistentia Mariti
suj de Jure incumbenti Actricum qui te inhae-
rendo Inscriptioni Obligatoriae Sup Summa Cen-
tum Tymphonum in personam de Nobilis Alber-
ti Zmijewskij Marito et Parentis modernarum
Actricum Servienti Citant Seu potius ad para-
tum processum paratosq quosvis Juris Terminos
paratam condemnationem ac remissionem ejus
post translapsos Termines Si qui translapsi
dici merent adcitant ulterius tecum ea in Cau-
sa Jure procedi quatenus tu Summam promissam
Centum Tymphonum in obligationem Sortium
in Bonis Chlebowo Reski Sittarum ab de Mari-
to et Parente Actricum Contractam Si quae tam
praefatus de Maritus et Parens quam Modernae
Actrices hucusq in Possessionem earundem Sortium
in Bonis Chlebowo Reski Sittarum non aderat
nostro coram Judicio una Cum provisionibus
ab eadem Summa provenientibus Solvas et
realiter enumeres. qua propter Citaris ad
videndum

ad videndum et Audiendum p Sententiam
Judicij Officij nostri ad Solutionem Premissae
summae una cum provisione stringi ac id quod
Juris erit decerni et Sententiari Presentibus
sis Termino advenienti pariturus et Judicia-
liter responsurus dato in Castro Plocen Fe-
ria tertia in Crastino Festi Nativitatis San-
cti Joannis Baptistae Anno Dni Millesimo
Septingentesimo Quadragesimo Octavo in
Termino itaq hodierno vigore Presentis remissi-
onis ac attitationis in diem hodiernam legitime
cadente et proveniente partibus ipsis utrisq et quidem
actorea p Nobilem Andream Rudzienski Mari-
tum nomine Consortis ac matris personaliter
Citatus Nobilis Franciscus Olszewski Typhae
p Gnosum Antonium Chmielewski Coram
Judicio officij Presentis Comparentibus et Sevum
Judicialiter Controvententibus quas partium
controversijs Judicium Presens coram se inductis
exauditis resolvendo Remissionem ab Officio
Burgrabiali ad Judicium Suum factam ac de
cidendo ad Citationem partis Actoreae ad Affec-
tationem Comparentis Partis Citatae hoc Idem
Judicium Officij Presens dedit et Concessit dita-
tionem Munimentorum Causam Presens Impugnan-
tium ad sequentes Querelarum Castrensium
Plocensium Terminos post Festum Sancti
Andreae Apostoli Incidentes conservando Ter-
minum Partibus memoratis utrisq in Pallegatis

Collegatis Judicijs sine ulla adcitatione
comparendi peremptorium Decreti Presentis
vigore

Banitus Gnosus Katowski et Alij p Gnosum Zasoski

In Termino hodierno ex Decreto remissionis inter
Gnosum Stephanum Zasoski et Alios Actores ab
una et Gnosum Katowski Capitanum Sacrae Regiae
Majestatis ac Alios Citatos parte ab Altera
in Radum in Judicijs Gnalibus Causarum fisci feria
quarta post Dominicam Rogationum Anno Presenti
plato quomediante Causam presentem tam ratione
violentiarum Suam et Aliarum Pretensionum ad Judi-
cium Causarum fisci Radomiense ad Judicium Offi-
cij Presentis remisit alias Decreto eodem satia-
re in se existente in Diem hodiernam legitime
cadente et Proveniente partibus ipsis utrisque et quid
Actorea p Gnosum Stephanum Zasoski suo et
Aliorum Actorum nomine ~~person~~ personaliter Cita-
ta p Gnosum Antonium Malewski Camerarium
Trestren Zawskrzensem, Coram Judicio officij
Presentis Comparentibus et Secum Judicialiter
Controvententibus quibus Controversijs partium
Judicium exauditis Siquidem Causa Presens
p Decretum Tribunalicium Causarum fisci
Radomiense feria quarta post Dominicam
rogationum Anno Presenti inter Modernum
Actorem Gnosum Stephanum Zasoski et Alios
ab Una, ac Gnosum Katowski Capitanum Sacrae
Rege Majestatis parte ab Altera Citatos

Citatos in Radum latum, quo mediante illud
Judicium Tribunalicium Rni Radomiense suo
Coram Judicio Inquisitiones subalternas ad
Contenta protestationum obductionum, ac Ter-
minorum ex Testibus fide dignis in processum
Causae non intrantibus Rei gestae bene gnaris
in adequato numero per partes utrasque indu-
cendis expedire antiquas Coram officio Castren-
si Bobroviscensi Eductas reservare et quod
quod ex ejusdem inquisitionibus eductis, ac edu-
cendis compertum fuerit pro exientia legis
Justitiae negocij decidere, poenas sup quo inter-
erit sententiare taxam Vulnerum Arbitrari
et id quod Juris erit peragere et exequi cujus
officij decisioni partibus idque sub poena Banicionis
Coram ~~suo~~ officio praesenti publicanda parere et aquies-
cere decreverat ad Officium praesens primosque et proxi-
mos officij praesentis Terminos post Festum Nati-
vitatis Sancti Joannis Baptistae Anno praesenti In-
cidente ut pote modernos pro executione supra de
Actu specificati Decreti ac finali Causae inter
easdem partes decisione remissa, a se deducit proinde
amputata Dilatione Majoris hac in Causa praecom-
parentem Generosum Kalowski recipiendum in Judicijs
Tribunalicijs Rni Petricoviensibus affectata partibus
in Negotio principali experiri mandavit mandatum
praesentibus, tandem quoniam Comparens Partis Citatae
ab injuncto experimento praecessit et suos principales
Condemnare permittit proinde praefata Pars Actorea

Actorea Coram Judicio Officij Presentis per-
sonaliter Comparens et Terminum Eundem hodier-
num per totum Judiciorum tractum legitime atten-
tans memoratum Citatus ad jus Juridice per
Ministerialem Rni Gnalem Honestum Gregorium
Rokiecki de Bronowo ~~authenticus~~ Judicialem tribus
et Ultra Juris formam vicibus Quatuor Ut-
ante ita et post Officiosum Arestum tempesti-
ve per Gnosum Mathiam Baginski interpositum
et per Judicium Officij Presentis susceptum
et conotatum acclamare fecit, qui Citatus alter
Clamatus et Vocatus existens non stetit nec
comparuit imo ab inscripta Comparitione recessit
proinde Prefata pars Actorea pecijt super eadem Par-
tem Citata pena banitionis decerni aliaque in talibus
fieri solita Juridice exequi et sententiari postu-
lavit cujus postulationi Judicium Presens annuen-
do decrevit eadem Partem Citatam esse Banitam
Juri Comuni Contrariam et Rebellem, sic in atrio
stubae Judicialis ac in aliis locis publicationi plurima
nobilitate ad Judicia moderna Forumque pu-
blicum Congregatur alta sua Preconica et Sonorosa
voce proclamavit publicavit et ad noticiam omnium
protunc Presentium in dubium deduxit de quo Presens
idem Ministerialis e loco Publicationis Solito ad
Judicium suum rediens fecit relationem post
quam publicatam Banitionis ~~perpetue profacien-~~
~~da Judi~~ perpetue penam Judicium Officij Pre-
sentis profacienda juxta Prescriptum Juris comunis

communi executione causar hanc cum toto
ejus effectu ad Magnificum loci Capitaneum
seu MM: locorum Capitaneos sub hujus vel
quorum Jurisdictione praefata per citata Curia Bonis
quis subest vel ~~constitit~~ consistit remisit remittitque
praesentem

Banitus P. Kownacki per
P. Mlynski

In Causa et Actione Judiciaria infrascripta inter
P. Valentinum Mlynski acto ab una et P. Mi-
chaelem Kownacki inhaerendo scripto certo pro
Manuali Scriptis Actis sub summam Quadringentorum
Tynf Dato Citato pro eo Quatenus Ipsi summa
Eandem Quadringentorum Tynf pro pretio Sortium
Mlynski et Lepniewa provenientem coram Judicio
praesentem Una cum provisionibus uti pro pretio
Sortium Eandem totaliter provenientem Acto
Vigore suprascripti Scripti persolvat et realiter
enumeret praesentem Citat ad Videndum et audiendum
ipsi ad praemissa per Sententiam Judicis Officii praesentis
Stringi Solutionem Summae Suprafatae Qua-
dringentorum Tynf cum pronibus assignari Ratio-
ne Contraventionis Scripto poenas Irrogari
ac id quod Juris erit Daemi et Sententiari
Alias Citatione Eadem Latiore in se Existente
in Diem hodiernam tunc cadere et provenire
ad Judicium Officii praesentem parte ab altera

Pars Praefata Actor Coram Judicio Officij praesentis per
L. Bartholomaeum Łoscicki ptr comparens & Tmo
Eundem Hodiernum per totum Judicium Tractum tmo
Attentans Memorato Citato ad Jus Juridice per
M.R.L. Honestum Gregorium Rokicki de Bronowo
Judicem Ctrlis & ultra Juris formam Vicibus Quatuor
Uti Ante Ita & post Officium Arestum tem
pestive per L. Georgium Trzebinski Interposito & per
Judicium Officij praesentis Suscepto & connotato Clamato &
Vocato non tamen Comparente in Lucro Solutionis
Summae Una cum Pone alias in toto sue pro toto
Lucro Negotij sui Principalis admittens Judicio
Officij praesentis Judicis ac Officii condemnavit Ulterio-
raque sibi per Judicium Officij praesentis fieri & Decer
ni postulavit Cujus Postulationi Judicium
Officij praesentis uti Lucite Annuendum in Vim ejusdem
Lucri tmo ea in Causa Obtenta Decrevit praesentis
Decernit Quatenus Praefato Citato Summam
pro qua convenit Una cum Provisione in In
stanti Solvat Idque sub poena Bnis quae
in Casu Decreto praesentis Contraventionis nempe
Praefato Summae non persolutionis prout De
facto non persoluto ex nunc Decernit M.R.L.
Suprasentis Rokicki ad publicandam Bani-
tionis poenam addit & Deputat Qui quidem
Mtis satisfaciendum Muneri Officij sui ac addi
tioni a Judicio praesentis habito memorato Bnis

poenam modo praemisso obtento ac ipsemet Citato praesens in Termino disparere esse Banito Juri Communi Contrarium & Rebellem hic in Atrio Stubae Judicis ac in alijs locis Publicationi solito praesens plurima Nobilitate ad Judicia Moderna Primus publicum congregata alta dia pronuncia & sonorosa Voce proclamavit Publicavit & ad Notitiam Omnium protunc praesens in Dubiam Deduxit de quo praesens Idem Mtij fecit Post quam Publicato Dnis poenam Judicium Officij praesens pro faciendis in praemissis juxta praesentem Juris Communis Executionem Officium competens Vdt. D. Bellocere quemvis qui prius facilioque conduci potent addidit & Deputavit Quae Ipsi Exequendae additionis a Judicio praesens habito Eandem Executionem ad primam Ptis Acto Requisitionem Deinque praesens Exhibitionem facere & peragere tenebitur idque sub poenis conae Renitere Officiales Legibus Rni Decensis in Contineri M. R. Tt. Gregorius de Borowo Authus Scribae Relatio Exsortatus Citato ad B. Mtyn Sue & Lesniewo Citata post Festum Nlltis S. Joannis Baptistae pro praesenti Anno praesens etc. Juxta formam Consultanae

Munimenta Inter G. G. Petrikowski et Turowski ac Alios.

In Causa et Actione Judiciaria infra Scripta inter Gdam ~~Petri~~ Antonium Petrikowski

Actt ab Una et N.N. Antonium et Thomam
Torowskie et Thomae Filios ac Sorores ipsos
de tmo ad Psonas ignotas et quid Sorores
cum assistentia de Jure Competenti ad
herend Inscriptionis Certe Obligatt perse
actt in Psonam et N. Thomae Turowski
Parens ipsos Sup Summa quingentorum Tin
phonum Polonicalium Factae et recognitae Secundae
pt Contumatiae Poenam ad Judicium
Officij Psonae Parte ab altera Citt pro eo licet
Actt agros Suos Sup Bonis Mankowo
Sitt in Summa quingentorum Polonicalium et N.
Thomae Turowski Parenti ipsos Invadiavit
ad tm no nisi Summam Ducentorum Tinpho
num ab eod N. Thoma Torowski Levavit
restat vero Summam Trecentorum Tinphonum
pt Subsecutam inscriptionem Obligatt id
N. Thomas Turowski Parens ipsos Sibi
actt persolvere debuit no tamen Obliga
tionis Suae prout toties quoties requi
situs fuerat et se assecuverat Satisfecit
imo Convenit itaq Citant ad Videndum et audiendum
vos p Sentenciam Judicij Officij Psonae Stringi
Levationem Summae Ducentorum Typhonum
p actt apparen ipsos tantum accepit in exempti
onem Sortis Mankowa provenien assignari
Dimissionem Sortis obligatt in Psona Officij
Competen in eo Statu in quo Actt Parens
ipsos in Suum receperat Possessionem Decani

Cathedralem

Zmb.

Calculum de perceptis proventibus seu solutionem provisionis a Summa Trecentorum Tinphonum non Levata in qua Summa Una cum Summa Ducentorum Tynphonum per Actum in obligationem acceptae Sors obligatio est iniungi et id quod Iuris erit Decerni et Sententiari praesentibus. Alias Citatione eadem Latiore in se existente in diem hodiernum Legitime Cadem et provenientibus ~~et ex~~ Partibus ipsis utriusque et quid Actum praeterea ~~[illegible]~~ Citatum per Generosum Barthomiam Gosiecki Coram Iudicio Officii praesentem Comparere et Secum Iudicialiter Controvertentibus quibus Partibus Controversiis Iudicium praesentem exauditis ad affectationem Comparere Partis Citatae hocce Iudicium desit et Concessit Dilationem ad Munimen Causam praesentem Impugnam ad Sequentem Quaerentem Castrum Plocensem Terminos post Festum S. Andreae Apostoli Incidentem Conservandum Terminum Partibus Memoratis utriusque in praeallegatis Iudiciis sine ulla ad Citatum Comparendi peremptorium in Continentem M. R. G. A. Gregorius Kosiecki de Bronowo Authentice et Iurate Palam Rvit ga ipsius Citationem Literalem Sigillatam per Iudicium Crem Plocensem Servientem Editam Conscriptam Citatam ad B. Mankowo Et quinta post Dominicam Exaudi praeterito Anno praesentium et Eius primam ex qua Poena Contumaciae est obtenta Tempestive ante obtentionem illius in Una integra Septimana detulit exportavit posuit reliquit et depositione Notificavit de quo

praesentibus

Imp.

Idem Mlis Fecit Relationem.

Juxta actum Executionis in Bonis inferius Nominandi Offte per infra specificatum Gnum Burgrabium Ctis Plocen expeditum ac Manu Eius propria Subscriptum tenoris sequentis Actum in Bonis Terrestrica Sortes G. Victoris Obrębski Ante Portam Secunda post Fr. SS. Petri et Pauli Apostolorum proxima Anno Dni 1748 Coram G. Joanne Chmielewski B. C. Plocen in Praesentia GG. ac MM. Hilarij Draminski et Martini Rewasieborski nec non MRG. P. Pauli Grzelak de Kosobudy Autentici et Jurati Actum praesentem acclamantis. Qui quidem G. B. C. Plocen inhaerendo Legibus Rni de praeagendo Executionibus eo Rne Sancitis Satisfaciendo quoque Muneri Sui Burgrabialis additionique a Judicio videlicet a M. Antonio in Zakrzewo Zakrzewski Vexillifero Zawskrzen et V. Capitaneo Plocen habitum in Virtute poenae Bannis de Actu eius in Castro Plocen in Trnis Capitulo simulque Querelarum ac Causarum Officij Judicijs una cum Continuatione Anteriorum Causarum in Diem hodiernam incidentem Fr. 2da post Fr. S. Catharinae V. et M. in Anno Dni 1747 ex Instantia G. Jacobi Zołtowski Actoris Jurevincen super G. Victore Obrębski respectu Rei Solutionis Summae 100 Tyn cum provisione Obtentum et publicatum ex requisitione Supraseri Actoris ad B. Supranominata cum Supraseris AA. et Mli in Acta Contentis Condescendit Jurisdictionem Suam

fundavit

fundavit et Partes utrasq tam Actoream Jurevin-
cens quam Citatt Jure victam ad sui Compa-
ritionem Mtis acclamare iniunxit Quo interno
Executt licet si nemo comparuit ad impu-
gnand Executionem Verum quoniam B Citatt
n sunt sufficienter convictt pinde G B C Plocen
ab Executt supsedit et Causam psens Cum toto
eius effectu ac Ptibus Ipsis utrisq rursus ad
Judicium Castrens Plocens Conservand eisdem
Partibus utrisq in primis Judicijs Crens Plocen
abhinc in Cro Plocens Celebrand sine quavis ad-
citatt Trnum remisit remittitq psens Decreti
sui Executt vigore Comparend pemptorium
Joannes Chmielewski B C Plocens Manu
ppria In trno ittaq hodierno vigore pin-
sertae Remissionis Conservaonisq ipso Trni
ad psens legitime incidens et pvenien Partibus
ipsis utrisq et qd actorea p G Joannem
Chmielewski Citt p G Adamum Mitedrowski
Coram Judicio Officij psens Comparens et se-
cum Judliter Controversens tandem quoniam
Comparens Partis Citt a Comparitione in-
scra recessit pinde pfata pars Actorea Coram
Judicio Officij psens Comparens et Trnum
eundem hodiernum p Judicio totum psens tra-
ctum Itme attentans Memoratt Citatt tribus
et Ultra Juris formam vicibus quatuor ad Ju-
dicium psens p MRGH Gregorium Rotwiecki
de Bronowo Judicialem Clamatt et Vocatt uti

ante ita et post Officiosum Arestum tempestive per G. Adamum Mitodrowski interpositum et per Judicium Officij Praesens susceptum et connotatum non tamen comparens in lucro Ulterioris foris faciendae Executionis admitente Judicij Officij Praesens judicialiter ac Officiose condemnavit ulterioraque sibi ea in causa per Judicium Praesens fieri et decerni postulavit. Et Judicium Praesens in vim eiusdem lucri Stme ea in causa obtenti decrevit Praesensque decernit. Quatenus G. B. C. Plocens quivis qui prius requisitus fuerit faciliusve conduci poterit eandem Executionem Ulteriorem ad primam per nominatae partis actae requisitionem Decrij Praesens exhibitionem non obstante quibusvis Juris Oppositionibus relatione ad Cassandam inscriptum vel inscribendam quae Praesens Amovent et Annihilant de B. Praefatae citatae faciat et pagat Idque sub poenis Conc. renitentes Officiales Legibus Rni descriptae Nemo vero aut Executionem ulteriorem de B. Sae praefatis citatae Officiose pagendam Nec per se nec per suas quasvis subordinatae audeat impugnare seu quovis modo imitare personas idque sub seorsiva Bannis perpetuae poena Conc. impugnatae Praesens interpositum Decreto.

Munimenta imr G.G. Petrykowski & Burowski

In Causa et actione Judiciaria infrascriptum imr Mr Antonium Albertum Casimirum Petrykowskie Simonem Zyleniewski Gregorium Niemczejski Albertum

Swierkowski

Suierkocki Franciscum et Nicolaum Mankowskie
Alexandrum Potrykowski Casimirum Maliszewski Actorum
ab una et GG Thomam Zurowski et Joannem
Grabia Burgrabium Castrensem Plocensem adhaerendo
mandationi coram Actorum Authoris Rni facto ~~Secundo~~
~~pro obtenta contumacia~~ ad Judicium Officij praesentem partem
ab altera citatum pro eo quatenus ipsi seu quem
illorum onus responsionis magis afficit salis distri
ctuali tonnam unam pro sortibus Bonorum Mankowo
pro actorum possessis concernentem seu Actores respicientem
pro ipsum seu per unum ipsorum pro ad praeteritam acce
ptam coram Judicio praesentem extradant et restituant igitur
citantem ad videndum et audiendum per sententiam Ju
dicij Officij praesentem stringi extradionem salis distri
ctualis tonnae unius sortes Actorum ad proportionem con
tributionis capitis respicientem assignari et id quod ju
ris erit decerni et sententiari praesentem alias citationem
eadem latiore in se existentem in diem hodiernam
hunc cadentem et provenientem partibus ipsis utrisque et quidem
actorea pro G. Albertum Potrykowski suo et aliorum
actorum nomine partem citata per G. Bartholomaeum Jozwi
ki coram Judicio Officij praesentem comparentem et de
cum Judiciter controvertentem quibus partium contro
versijs Judicium praesens exaudiri ad affectationem com
parentem partis citatae hocce Judicium dedit et concessit ad
monimenta dilationem causam praesentem impugnantem
idque ad sequentem Querelarum Crenem Plocensem Vnos Sanctum
Sanctorum Apostolorum incidentem conservandum Vnum partibus
memorat utrisque in praelegatis Judiciis sine ulla adci
tatione conservandum comparentem perempterium in continentem

M: R. G. Honestus Gregorius Rokicki de Bronowo Atto-
rnus et Juratus palam Rest Quia ipse citationem
literas Sigillatas pro ~~Judicij~~ Trnis praesens Servien
Edit cons praefat Lit. a quid cons G. Turowski
Ad Bona Mankowo Eiusm vo Grabia ad B: Nagor
ki utrasq F: 4 pt Dnicam Exaudi prose Ptent
Eo praesens detulit exportavit posuit reliquit
et depositionibus notificavit de quo praesens Ad
mtis fecit Relationem

Justa actum Executionis infrascriptae in B.
inferius Nominatae officiose per infraspecificatae
G. B. C. Plocens expeditae ac Manu eius propria sup-
scriptae Tenoris sequentis Actum in B. Ratowo
Ante Clausam portam Curiamque ibidem Lit.
Sabbatho post F. Nativitatis S. Joannis
Baptistae proxima Anno Praesens videlicet
1748 Coram G. Nicolao Urzinski B. C. Patrus
Plocens in Praesentia G. G. ac NN. Nicolai Luto-
mirski Antonij Gosinski Necnon Mli R.
G. P. Casimiri Adamczyk de Stawiszyno Ad actum
Praesens assumpti quicquid G. Burgrabius C. Plocens
insistendo legibus Rni de pagandis Executis
eo Rne Sanctis Satisfacionisque Singulari
additioni M. Antonij in Zakrzewo Zakrzewski
Vice Capitanei C. Plocens ad Juridicam M. Jo-
annis Lewborski Notariae Trs Plocens Actoris
et Ilre Vincentis Requisitionem post Subsecutae
inter partes infrascriptae Solutionis Summae
Quadringentorum quatuor Aureorum hungaricatae et im-
periatis Unius Decretum per Judicium Nostrum

Seu Officium

seu Officium Plocen. Lat. cum passu ex re Contra
ventionis vigore pœnæ Bacnis perpetuæ eiusq
publicatæ sup. parte Citta videlicet P.M. et Nazi
ce in Ratowo Niszczycki Castellano Raciąziens.
Respectu pnominato summæ quadringentorum
quatuor aureorum hungaricarum et imperialis
Unius Sibi Actori non persolutionis exindeq
Decreto anteriori de actu V. Secundæ post F.
S. Catharinæ V. et M. proxima Anno Dni 1747
latæ Contraventionis ac ibidem pœnæ Bacnis et
publicatæ Obtentæ et publicatæ et ad B. me
morata Ratowo Cum Supraseris NN. ac Mti Conde
scendit Condescendendæ ibidemq securitatem publicam
de Jure servandæ supraseris Mti acclamare iniun
xit eandemq pcustodivit partes tam iure vincens quam
Jure victæ ad sui pseng acclamare demandavit
ad Cuius M. acclamationem R. Antonius Goscinski
Nne Mci Joannis Zuborski Notarius Tris Plocen.
Actoris perliter Comparens reproducta Mandatione
Cum pœna publicationis coram actis Plocen. in Vigi
lia Nativitatis S. Joannis Baptistæ Anno pseng
per se Mcum Actorem Facta Contra JMcum Castel
lanum citatæ obtentas eadem publicatione accu
rata sui G. Burg. additione petijt B. Executæ
pseng subiecta vigore Eiusdem publicatæ obtenæ
parti Jure vincens tradere voluit verum quoniam
absente JMcio Castellano Raciąziens. Nne Cuius
N. Marianna Lodzinska Comparens ptulit ab
sentiam JMci principalis his promulgatis
verbis: bronię y niedopuszczam tey Executyi
nie żadnym papierem ale tylko Słowy że nie
masz Państwa w domu impugnavit et Zieri

non admisit quae temera impugnatione supraseruus
G. B. C. Plocen. attenta eadem Gsto Goszczynski Nne
cuius executionem curavit non urgente traditio-
nem imo remissionem ad idem Officium C. Plocen.
a se G. B. postulante ut intrandi in cognitionem
ulteriorem Jurium Causam hanc cum toto
eius effectu ac impugnatore ad Judicium
Officij C. P. remisit remittitque praesens conser-
vandi Trnum partibus memoratis utrisque ac
impugnatori sine quavis adcitatione com-
parendi peremptorium in praeallegatis Judicijs
Nicolaus Trzcinski B. C. Plocen. manu propria
intrno itaque hodierno vigore praeinsertae remissio-
nis conservationisque ipsius Trni in diem hodiernam
legitime cadente et proveniente partibus ipsis
utrisque et quidem actorea per G. Jacobum Łęsicki
Plenipotentem inscrum citatae praeinteresse J. M. Valen-
tini Niszczycki Castellani Raciąż. per G. Anto-
nium Chmielewski coram Judicio Officij praesens com-
parens et secum Judicialiter controvertens am-
putatae citatione Maioris hac in causa recepta
terenti producere plenipotentiam comparens partis
citatae a principalibus suis idque in instanti et quoniam
non producit imo ab inscripta comparitione recedit
proinde praefata pars Actorea coram Judicio Officij
praesens perliter comparens et Trnum eundem ho-
diernum per totum Judiciorum tractum time atten-
tans memoratae citatae ad Jus iuridice per M. tem
R. G. P. Gregorium Rokiecki de Bronowo Judiatem
Tribus et Ultra Juris Formam Vicibus Quatuor uti
ante ita et post Officiosum Arestum tempestive
per G. Antonium Chmielewski interpositae et per Judi-
cium

Judicium Officij Pseng. suscepturum et conotatum
Clamatum et Vocatum non tamen comparentem in lu-
cro ulterioris fortis faciendae executionis alias in toto
seu pro toto lucro negotij sui principalis admit-
tens Judicio Officij Pseng. Judicialiter ac Officiose
condemnavit ulterioraque sibi per Judicium Officij
Pseng. fieri et decerni postulavit cuius postulatio-
ni Officium Pseng. annuendo in vim eiusdem lucri-
tatis ea in causa obtenti decrevit Pseng. quod
decernit quatenus G. B. C. Plocens. quivis qui prius
requisitus fuerit facilique conduci poterit eandem
executionem ulteriorem ad primam praenominatam partis
actoreae requisitionem Decretique Pseng. exhi-
bitionem non obstante quibusvis Jurium oppositio-
nibus Relatione ad Cassandam inscriptis vel in-
scribendam quae Pseng. amoventur et annihilantur
de B. praefatis citatis faciat pagat idque sub poenis
contra renitentes Officiales legibus Rni. descriptis
nemo vero eandem executionem ulteriorem de B.
sepefatis citatis Officiose pagendam nec per se nec
per suas quasvis subordinatas audiat impugnare
personas idque sub seorsiva Bannis perpetuae poena
cum impugnatores Pseng. interponit Decreto in
~~continenti~~ super vero ulterioris executionis im-
pugnatore ac eo cuius Rne impugnatum est poe-
nam Bannis decrevit eundemque ~~citatis~~ impugnatorem
esse Bannitum Juri communi contrarium et re-
vellem hic in Atrio Stubae Judicialis ac in aliis
locis publicationis solitis Pseng. plurima Militate
ad Judicia Moderna forumque publicum conge-
gatis alta sua Clonica et Sonorosa voce proclama-
vit publicavit et ad notitiam omnium in
pro tunc ad stantium ~~et~~ in dubium deduxit de quo
Pseng. idem Mtis Eloco publicationis solito ad-

Judicium suum Rediens fuit Relationem post
quam publicatae Bannis poenam Judicium Officij praesentis
praefaciendam in praemissis iuxta praestrum iuris Commu-
nis executionem Causam hanc Cum toto eius
effectu ac impugnatore ac eo Cuius Nomine impugnatum
est ad M. Loci Capitis seu MM. Locorum Capitis
sub Cuius vel quorum Jurisdictione praefatus
impugnator Cum B. praesentis Subest vel Consistit
remisit remittitque praesens.

Decretum inter G. Malewski C. P. et Dobrskie Condescensionis

In Trno hodierno ex Dero Condescen-
sionis in Fundo B. Migczyno Major
Ipse per Infraspecificatae G. G. R. C. Plocen.
expeditae ac manibus Eorum Subscriptae Cuius
Tenor Sequitur Talis Actum in Fundo B.
Migczyno Major Ad in Trno Condescensio-
nis Partibus determinatae F. 6ta post F.
SS. et Individuae Trinitatis praesentis Anno Dni
1748 Coram G. Jacobo Kosicki et Antonio
Chmielewski B. C. P. praesentis G. G. Adamo Bobr
et Josepho Zembrzuski B. C. Cechanovien.
Antonio Malewski Valentino Rothe-
wski Matthia Bonkowski Antonio
Zembrzuski Alberto Olszewski ac alijs
N. N. ad actum praesentis Congregatae nec non
praesentis Generali Provido Josepho Stachowicz
de Migczyno minor Authio et Jurato
actum praesentis ac Clamante Officium praesentis
Castren. Capit. Plocen. in Virtute Dni Judicij
Officij Cren. Plocen. F. 2da post D. Cantate
praesentis Anno praesentis inter G. Antonium Mal-
ewski

Sub et Consortio suae nnae prbi Indicens
G. Matthias Baginski B. Cs. prbi Coram
Judicio Officij Pen. Comparens Judicium
Pens. Controversiis Partium Coram se
exauditis Resolvendae remissionem
ab Officio Burgraviali Condescensionali
ex Fundo B. Miączyno Major ad Judicium
Judicium facta tenet quod Condescen-
sio per Dnum Judicij Officij Pen. ad
Fundum B. Miączyno Major in ordine
investigationis per partem Citatt. Odem-
pti prati est injunctum Verum quoniam
eadem Pars Citata manifestavenit Suis
Coram Actis Authoris Sui facta tam in Termino
non effectuata Ejusdem Condescensionis
quam in Judicio Pen. repositis idem prat.
extra granities B. Miączyno Major in
Fundo B. Kowalewska extasse per indeq.
in Controversione granitierum ex Pre-
monstrat pinde Judicium Officij Pen.
attentis permissis mandatis ac partium
pet. Con. in ductis illationibus decrevit
Pens. decernit non subesse Causam Pen.
Pers. Pen. idem Judicium adinvenit
verum eandem ad Jud. Pre. Primi Districtus
remittit Judicandam Conservandam Terminum Par-
tibus memoratis utrisque in Collegatis Ju-
dicijs Terrib. Proprij Districtus sine ulla
Attitudine Comparendi peremptorium
Quantum Spectat Indictionem G. Matthiae

Baginski

Baginski B. C. P. Quando quid Judicio suo
deducit G. Albertus Dobski in actione sua
Coram actis Ciechanoviensi Ex Ita pt. Ex. et In
dividuae Trinitatis Anno Praesenti in Causa Cu
ius Antonio Malewski C. P. circumscripsisse
facta G. Matthiam Baginski B. C. P. Quando
Calomo circumscripsisse quid tamen se igno
rans literis Connotata per Costam pers
nam ipsi ejusdem Maioris Copia ad acta
praefata Ciechanoviensi porrectae fecisse ex
plicans ut ita a similibus circumscripti
onibus caeteri arceant idcirco punitiles
Judicium praesens adeo venit Decernens
Quatenus eluendo hunc suum progres
sum Turrim Crenarum praesentem et pro Ex. Ida
pt. Ex. Immaculatae Conceptionis B. V. M.
ingrediatur ejusdem Sessionem per tres
Dies Continuet et expleat nec non
in expressu de Turri poenam Quatuor
Decem Marcarum Polon. Ejusdem G. Baginski
solvat et enumeret Judicio vero suo
per medium idem sub poena Bonis quae
decernit. Et Turrius publicanae in Casu
Contraventionis videlicet non Sessionis
Turris, et Parti poenae non solutionis
in primis et primis Judicijs suis pt.
Contraventionem praefatae peremptorias
Jam autem Judicio suo instanti
sub eadem Poena Bonis ex Regno Poenalium

publicandi maiorem vero praedicto opere fa-
mae et honori nocere debere G. Bagni-
ski Judicium Declarat Praec. Veri Vigore

Banitus G. Rozniszewski per G. Zurawski

Juxta actum executionis infrascriptum in Bonis infrascriptis
nominatis Officio per infrascriptum G. Burgrabium
Crac. Plocensem expeditae ac manu ejus proprie Subscriptum
Benoni Seguenz actum in Bonis Grzybsko Feria
Sexta post Dominicam Jubilate proxima Anno Domini 1748
coram G. Antonio Chmielewski B.C. Plocensi in praesentia MM.
Francisci Damiecki et Michaelis Lepkowski Nonnullorum
MRG. providi Jacobi Wolinski de Wola Kanigowska
Authoris et Jurati actum praesentem acclamari quinquies Pro
B.C. Plocensi satisfaciendi muneri Officii sui ac additioni
ac Mtis Antonio in Zalewicz Zalewski Vexillifero
Zawskiensi Vice Capitaneo Crac. Plocensi per expressum
habito ex Instantia G. Joseph Zurawski B. Vola
Kanigowska Haeredis acta Jure vincens vigore Con-
dominationis in Lucro domus ultimae Dei actu Cedis
in Crac. Plocensi in Termino Quaerilatae Causarum Officii
Judicii unius cum continuatione antenorum Causarum
in diem hodiernum Quadratibus Feria Secunda
post Festum Sanctae Catharinae V. et M. in Anno 1746
sub GG. Nicolao Vice Palatino Terrae Cichanoviensis Ma-
rianna G. Gnatowski Comite Kanigowskie Stephano
et Paulo Rozniszewskie ac Alijs B. Grzybsko et Wola
Rydzewska haeredibus ac Possessoribus Actis Jurisdictionis
Inspectis Subdita de B. Vola Kanigowska acta haeredis
in matrimonium Subdito ad B. Grzybsko vigore Scripti
per Sto 22 MM. Vladislaum et Martiannam Narzymskie
Conjugos Castellanos Varsaviensis Bonorum praefatae Grzybsko
Rydzewo et Wolka Rydzewska antecactos Possessores
ob G. Parenti acta data Concessa taxae pro omnibus non
Praelationis sive alterius in Commutationem et re-
compensam velle extraditionis imo in Litis expensas
inductionis processu Causae de his Latiori in se Obte-
nere existens obtento et publicato ad B. Supradictum cum
suam per vocem supra facta Condescendit Jurisdictionem
sibi promulgato fundavit

et

et Partes utrasq. ad Comparend. suo Coram Officio Bur
grabiali acclamari Iniunxit quo in Tmo circa repro
ductionem Condemnationis supradicte actu notatae per Pte
ripotentem partis actu G. Stephanus Rozniszewski eam exe
cutionem dei verbi bronie tey Exclusivi in ea Possessyi
Grzybska nie cestem y tem Interes domie nie należy im
pugnavit et fieri non admisit qua Impugnatione
attenta ut G. Burgrabius Plocen. ab eadem Executioni
supcedit Causam hanc cum toto eius effectu ac Partibus
ad Iudicium Officij Bronis Plocen. unde emersit pro Finali
decisione remittit Tmo Partibus memorat. utrisq.
in allegato Iudicij sine quavis adlitatione Conservat.
Comparend. Peremptorium. Antonius Chmielowski B. Plocen.
manu propria tumq. ex adiutatione Literato Bronis Capitis Plocen.
Tenoris Sequitur. Thomas Grigonius a Dembowo gera
Dembowski Plocen. Plonsecz ac Capitis volens GG. Stephano
Paulo Rozniszewskim Nicolao Vico Palatino Lecha
novien. et Martianne G. Jacobi Gnatowski atq. Ioanni
Conti Kanigowskim ac Alijs B. Grzybskie Wolka Rydlewska
heredibus et Possessoribus si qui estis et reperimini de per
sonis Bonisq. vestris gnaliter Omnibus vigore Regio
et nostra Quae hac in Parte Tangimur Capitis authoritate man
damus ut in Tmis Querelarum Causarumq. Officij Iudicij
Feria Secunda Secunda prius et proximis ab hinc in
Castro Plocen. Celebrand. pntr ac peremptorie Comparatis
ad Instantiam G. Josephi Zurawski B. Vola Kanigowska
heredis actu quivis et quid maritatis cum assaeo de Iure
Competens pt Translapsum Tmum ad paratam processum
paratos quovis Tmos et gradus Iuris Paratam Di
latationem munimentorum et Majoris paratas Condemna
tiones ac earum Executiones et hoc respectu subdita
de B. Vola Kanigowska actu heredito in matrimonium
Subdito ad B. Grzybsko Vigore Scripto per Sto 99 mon
Vladislaum et Martianne Narzymskie Conjuges Castel
lanos Varsavien. Plenorum praefatis Grzybsko Rydlewo Wolka
Rydlewska antecessores possessores Sto G. Parenti actu dato
Concessum taxae provenien. non exolutionis persolutionis sive
alterius Congratulationem et recompensam velle
extradionis mio in Litis expensas Inductionis actu pro eo
Quatenus vos praecipue tu G. Stephane Rozniszewski LL. Adamo

de

de S. Vulfo Lydensfie et Thesp. d. L. Mathej
Natali Conten. et B. Lydeuo ob L. Eve de B. Wode
Kanigsflie subdita fi. Cor. nullid subdito de Dom.
mysflis Dali Thesp. et Civis Oratri de Jovoni inter
S. germanor. m. gid S. Lydeuo et Walha Lydeska
per te S. Stephanu Louispolij pospius com-
rantes ad Quos nostros Statuas et ea ipsi Sta
tutis Atri sentia non subdito p. que vos agis
comus Statuendos mato ads Omni mal. ostes
ni subtraones Inde ragnd ac peraud m. S. Emysflie
per te pospius Executiones penas Lucas dictis expensas
rpundas ac quas cri gnuinas cad. ni Causa sen-
penses pcz citani ac Sigilo entonio S. Mod
quos cri defectus cordg. malicias adhibeni et
adhibemus Omnes Citus Omo adveniez paritur
et ad p. mise Judicialter Respon sur. Dat. ni fri
Vlocz Steria Civis ni fratrum Pte Nativ. S. Jo-
annis Baptistie Anno D.i 1740. Quatuormio sag
ladiorno Regni pmissa de mispio nri ac adhibiti
conservatorij. qs Omia ni Cura hodierno Lmo
Advoz et pocurator pertibz qs utrigz. et qui ads
S. Anta Rud Matronsta Comerarid Omno Law Stmen
dg. pro viter pro S. Stephani Louispolitani Intimo
S. Joannis Kanigsflie p. S. Adamum Mitzdorffi
Coram Judicio Officio pcz Comparuz et deud Judicialiter
Contro certoz quibz Causa Partibz Controversij Inde
Officij pdci Coram se gerenda Examinis amputata
Dilio ne majori ni Hac Causa recepto Tenore Com
parentium S. Stephani Louispolitani producor Instru
potentia dg. pro ni stanz. et quo nia non produxit
Altro d. Comparens ad ni stanz. Comparitionis Decreti
pro inde Cum Comparente S. Kanigsflie Causa pcz
Judex Officij pcz Suspendit Suspensiuq. Cpe decidi
caut ad Lmum Conviction. Dispens. quon dij rem
S. Stephanu Louispolitani. Facta pars dicti Coram Judicio
Officij pcz pntis Comparens et Omia cum hodierno pcz
Coram Judicio pcz Omia et Singula attenta merenda
Acta ad Lucidum dicti pcz per me S. Gregorium Consiliarium de Ju

ius Judicialem Tribus et Altera Juris forma vicibus
Quatuor ~~Clamato~~ uti ante Ita et pt ~~Tempestive~~ Officiorum
Arestum Tempestive per Gantonium Chmielowski in
terpesito et per Judicem Officij prius discepto et con-
notato Clamato et vocato non tamen Comparente
in Lucro denuo iterato ultimarie Fortis finalis ac
nidilato Executioni faciendi alias in toto seu pro toto
Lucro negotij sui Principalis admitente Judicio Officij
prius Judicialiter ac Officiose Condemnavit Ulterioraq.
Sibi per Judicem Officij prius fieri et Decerni postu-
lavit cupis postulationi Officium prius annuendi
in eum eiusdem Lucri Lme ea in Causa obtenta De-
cernit prius q. Decernit Quatenus G. Burr. Plocz.
eandem Executionem ad primam partis acto requisitio-
nem Decreto q. prius exhibito non faciat et peragat
idq. sub poenis Cum renitentes Officiales Legibus Rei
descripto nemo vero eandem executionem de B. Cit. Officiose
peragendi nec per se nec per suos quasvis sub ordi-
nato audeat impugnare personas idq. sub seorsiva
Bnis perpetuae Poena Cum Impugnatores prius Inter-
posito Theiq. Incontinenti M. R. G. tt Gregorius
Rolnicki Pr. Bronomo Authorum et Jurato palaro
Rdit. Quia ipsi Adiectionem Literae Sigillatae pro Iu-
dicijs Cum Plocz Seniorum edito Cum praefato adcito
et quidem G. Stephanum Rosiszewski ad B. Rydzewo et
Wulka Rydzewska Cum vero Reliquos Cit. ac ipsmet
ad B. Trzybsko Feria 4ta pt F. Natalis S. Jo-
annis Baptistae prae praetento anno prius detulit
exportavit posuit Reliquit et deposidione noti-
ficavit de quo prius R. Mtis ~~[illegible]~~
~~solito ad Judicis sub Rediens~~ fecit Relationem

Munimentu inter Ill. Sobolewskij et Zochowskie ac alios

In Causa et Actione Judiciaria Infrascripta inter
Ill. Joannem Sobolewskij Actorem ab una et
Ill. Petrum Zochowskij et Consortem Illius
Alexandrum Paulum et Casimirum
Koskowskie Stanislaum Kowalewskij
tum Successores olim Ill. Casimiri Stru=
linskij ac alijs heredes et Possessores
Sortis olim Ill. Petri Zoniewskij et qui
dem Consortem et Successores Cum ipsis
de Jure Competenti Inherenti Scriptioni
Certae Cessionariae per Ill. Adamum
Zabowskij in Personam Actorum Coram
Actis authicis Rni Judicis ac alijs Docu=
mentis Causam Ipsa Juvanti Secundo
Ut Attentam Contumaciae poenam ad
Judicium Ipsius parte ab altero Actorum id pro
Eo Quatenus Ipsi uti Sortis olim Ill. Pe=
tri Zoniewskij Possessores Seu quem Ipsorum
onus Solutionis magis afficit Sum
mam Ducentorum Florenorum polon
per Eundem olim Ill. ~~Adamum Zabowskij~~ Pe=
trum Zoniewskij olim Ill. Adamo Za=
bowskij authice inseram et per eundem Ill.
Ill. Adamum Zabowskij Sibi Actorum Coram
Actis authicis Rni Cessam hucusque non
Exsolutam una Cum provisionibus ab Actis In
scriptionis Originalis provenientibus Coram
Judicio Praeterea persolvant ipsi Citat ad

videndi et audiendi ad praemissa per
sententiam Judicij Officij praesentis
ad solutionem summae una cum pri
ncipibus assignari litis expensas injungi
ac id quod juris erit decerni et
sententiari praesentem alias citatione
eadem latiore in se existentem in diem
hodiernam ultime cadentem et praemissis
partibus ipsis utrisque et quidem Actorea
pro G ~~Antonium~~ Joannem Chmielewski citata
pro G Antonium Chmielewski ~~Coram~~
~~Officio~~ Citatus et Judicens Sr Sta
nislaus Kowalewski pro Coram Judi
cio Officij praesentis comparentem et secum
Judex Controversiae quibus partium
Controversijs Coram se inductis exan
ditis decidendi Citationem Partis
Actoreae ad affectationem Sr Stanislaj
Kowalewski hocce Judicium sedit item
cessit Dilationem ad muni
menta Causam praesentem impugnantem
ad sequentem querelarum praesentem Plocen
Terminos pro Ft S. Andreae quibus incidentem
Conservandi Terminum Partibus memo
ratis utrisque in praeallegatis Judicijs
sine ulla adcitatione comparendi
peremptorium cum Caeteris Judicium
praesens Causam praesentem suspendit su
spensamque esse declaravit declaratque
praesentem ad Eodem sequentem in continentem

Lucrum Ulterius sup. G. Grabia
p. G. Cieszewski ac alios

Juxta actum Executionis in Praesentem
in B. Inferius nominatis Officio p. G.
B. C. P. Expeditum ac manu Ejus pro
pria Subscriptum Cujus Tenor Sequitur
Talis Actum in B. Nagurki Dobr-
skie G. Casimiri Brzozowski ad praesens
hereditarij F. 3ta ante F. SS. Petri
et Pauli Apostolor. Anno Dni 1748
Coram G. Joanne Antonio Uminski
B. C. P. in praesentia N. S. Alberti Podlecki
et Matthiae Glebocki nec non Mlis
Rni Gnalis Procedi Pauli Korysal de
Rychwicie authenti et Jurati ad praesens
Reclamantes quod G. B. C. P. Satisfaciendo
muneri officii ac addicti a Judicio
praesentis habitae ex Instantia GG. Ludo-
vici Cieszewski et Conegundae Sokol-
nicka Illustris M. Jacobi Josephi in
Malachowo Sokolnicki Tribuni Plus
et Notarij Crn. Plocen. et ex Eod. Plan
ac Tribunali Rni Deputati ex Cum
Dni Marianna Grabianka Pro Conde Filia
Dni vero G. Annae de Kadlubowskie pri-
mi Dni G. Venceslai Grabia expost voti
Secundi Dni G. Alberti Mostowski Conor
tis reptissae alias invicem Conjugum
ac Illor. Jure Vincentium Vigore Conde-
mnationis de actu Ejus in Crn. Plocen.
F. 2da p. D. Cantate Pxa in Anno
praesentis Sup. G. Joanne Grabia. Olim

sit remittitur pro finali decisionis conser
vand. Ipsam partibus memorati utriusq
in sine ulta adcione comparend.
peremptorie Joannes Antonius Uminski
B. C. P. manu propria. In Ipso ita q
hodierno vigore praeinserte remissionis
Conservationis Ipsi in Diem hodier
nam Ltemo Caden et provenien partibus
Ipsis utriusq et quid Actorea p. G. Ante
nium Chmielewski Ltem Inscrum Actuale
~~[illegible]~~ p. Interesse Laurentij Brzoze
wski p. G. Jacobum Kosicki Plenipotentem
Inscrum p. Interesse G. G. Grabiow Con
jugum Citator et p. G. Brzozowski
Adcitator p. G. Matthiam Bagin
ski Coram Judicio Officij Praen. Com
paren et Secum Judic Controver
ten quibus Partium Controversijs Judi
cium Praen. ex auditis quoniam Com
pares G. G. Grabiow a Comparitione
recessit proinde cum Comparen hocce
Jus Causam Praen. suspendit suspensaq
esse declaravit quos disparen ad Actora
tum G. G. Cieszewskich praefata pars Actor
Coram Judicio Officij Praen. prior Compa
rens et Ipsum Curiae hodiernum per
totum Jus Tractum Ipse ultens me
morati Actor ad Jus praedicte p. Mr. G. Ki
Gregorium Rakiecki de Brzozowo Judicem
tribus et ultra Juris formam vicibus qua
ubi ante ita et pt. ipsum arestum
tempestive p. G. G. p. Interesse G. G. Brzo
zowskich Conjugum p. Jacobum Kosicki
~~[illegible]~~ p. Interesse religor. Mathiam Ba

geristi interposuit et p. Jud. Officij Praesen.
suscepit et Connotat Clamat et vocat
non tamen Comparen. in lucro ulterio-
ri forti Juvenis executionis alias
in toto seu p. toto lucro negotij sui
principalis admitten. Judicio Praesen.
Judex ac Officio Condemnavit ulteri-
oraq. sibi per Judicium Praesens fieri
et decerni postulavit et Jud. Praesen.
juri Communi Postulationi partis
actae uti licite annuit in vim
ejusd. lucri ea in Causa ltme ob
ten. decrevit Praesen. decernit qua-
tenus IBCP. qui vis qui prius facili-
ve conduci poterit. eandem Executio-
nem fortem ~~finalem~~ finalem
ad primam Partis actoreae requisi-
tionem Praesen. ~~requisi~~ exhibitionem
faciat et peragat idq. sub poenis
Con. renitentes Officialis legibus Rni
~~San~~ descriptis nemo vero Eadem Exe-
cutionem fortem ulteriorem de B.
Citati Jure victi Officio p. agendi nec
p. se nec p. suas quasvis sub ordina-
tas audeat impugnare Personas
idq. sub seorsivae Bnis poena quae
Con. Impugnatores Dni Praesen. interpo-
nit Deo.

Interminus hodierno ex dilatione anteriori Majoris in-
fra scriptae parti Citatae p. judicium Officij Praesen.
in ante actis judicijs receptae ad sequentes quae relatae
Castren. plocen. Terminos post dominicam Conductus
pasca

Banisi MM. Krasiensci sub-Dapiferi Laskrzensis et alii p conventu plocen. OD. S. Dominici.

In Trno hodierno ex adutione literatt Sigillata Castren. Capitt Plocen. Tenoris Sequen. Tho
~~Intermino hodierno ex acatatione literati Sigillata~~
mas Gregorius a Dembowa Gorn. Dembowski Plocen. Plosen. etc Capitt Vobis MM. Bogumilae M. Francisci Krasinski Subdapiferi Laskrzen. Agnesi M. Stanislai Biegunowski Pocillatoris Cavalien. Consortibus Nieborskim tum Alexandro Dzierzanowski DD. G. Antonij cum DD. G. Eleonora Nieborska generatt Filio Sororibus ex ea Sorore Nepotis in vos Germanis nec M. Antonio Dzierzanowski DD. G. Pudentianae Nieborska Marite ut Dno advitalitiali B. Modta major et minor in Pstu Plocen. et Districtu Niedzborien. ac aliorum Jotis DD. M. Alexandri Nieborski Daliferi Dobrinen. Vestri Restrictive Parentis et avi Derelictt Haeredibus et Possessoribus de his et aliis B. vestris gnatt omnibus vigore Regie et Nostra qua hac in Parte fungimur Capitt Authtte mandamus ut in Trnis Quaeretarum Causarum Officij Judicijs F. 2da prius et Ximus ab hinc in Cro Plocen. Celebrand. Mrs ac Peremptorie Comparentis ad Instantiam Religiosissimi in Christo Patris Martini Rucinski Sacrae Theologiae Praesentate Conventus Plocen. O. S. Dominici Prioris ac Totius Conventus Ejusd. Actt Lui vez et quid Maritatos Cum Maritorum Vestrorum

Pocillator Covalien. p. G. Valentinum Zolto
wski p. Interpe. M. Alexandri Dzierza
nowski p. G. Josephum Grabia. Coram Judicio
Officij Pren. Comparen. et Secum Judlr. Contro
verten. quibus Partium Controversijs Officiu
dens Coram se inductis et auditis. Ampu
lata Dilatione Majoris, uti huic in Causa
recepta; et per Dominum anterius ex ea
ratione abscisa Decrevit Pren. decernit
Veneri Comparen. partis citatae producere
Plenipotentias a Principibus suis idq. insu
stan. et quoniam non producunt imo
ab insera Comparione recedunt pinde
Pfata Pars Actorea Coram Judicio Officij
Pren. prlr. Comparens et Summam eius
Hodiernam p. totam Judicior. Pren. audi
entiam Pre attentans memora
tos Citatt. ad Jus Pandice p. M. R. G. H.
Gregorium Kokiecki de Bronowo Judlem
uti ante ita et post Ipsum arenu
tempestive p. G. Antonium Chmielewski
Interpositum et p. Jud. Officij Pren. Susce
ptum et Contrad. Clamatt. et vocatt.
no tamen Comparen. in Lucro Solus
ius Cenius a Summa pvenien. appro
bat. Processu anteriori Judlr. ac Officie Con
demnavit ulteriorus tibi ea in Causa
fieri et decerni Postulavit Et Judi
cium Pren. Juri Communi p. Postulationis
Partis Actt. uti licite annuendi in
vim ejusd. Juri Itme ea in Causa ob
tenti Decrevit Pren. decernit Quate
nus G. B. C. P. Eandem Executionem for

tem finalem de cordelett quivis quipm
facilis conduci poterit ad primam
partis Actt requisitionem Dni praesen
exhibitionem faciat et peragat, idq
sub poenis Con veniten Officiales Legibus
Rni sancitis, nemo vero earum execu-
tionem officii de Bonis citar Jure
victor peragend nec p se nec per
suas quasvis audeat impugnare, sonas
idq sub Leonica Bnis p petua pae
na quae praesen interponit Dno. In
Continen MRGH Gregorius Rokiecki
de Bronowo authq et Juratus pa
tum Rno vit Quia Ipsi Adcitationes
literales sigillatt p Omnis praesen Senior
Actt Con praefatt ad Actt ad B Modta
Curiamq adcitar ibidem Actt F. 4ta
intra Octavas F. SS Corporis Christi
Dni ano praesen detulit ele scripsit.

Bonitas q. Radlubowski p Illustrem
Admodum Rendum Gasiorowski

In Dno hodierno ex Dni Anterioribus amo
quid Dno Consistoriali Praesen Remissio
nis ad Judicium praesens facta Secundo ex
Dilatione majoris vel in Causa parti Actt
p Judicium praesens Concessa, tum Dilatio
ne Inquisitionis Subalternae educenda
ac Dno Inclite Comprobationis Illustri
Admodum Gasiorowski Actori tum denique
Dilatione ultimaria affectan Partibus
utrisq Sanctionis Admissitatis omni
bus Dilatione de lege Concessibus cum
praesen

Bronowo Judtem tribus et ultra Juris Formam Vicibus
Quatuor Clamatum Ubi ante ita et post
Officium Arestum tempestive per G. Felicianum
Kisielewski interpositum et per Jud. Officij Pen.
susceptum et Connotatum Clamatum et vocatum
non tamen Comparentem

226 318

Decretum Inquisitionis inter DDL. Sylvii Ludzinski

In causis et actionibus Judiciariis Instrascripti Domini pro munquid inter Instigatorem Judicij Officij presentis ejusq; delatos DDL. Josephum Sarentem et Jacobum Silvium ac Hedvigim Zmierskiam uxores Conjuges Actores ab una et Andream Ludzinsky et Constantiam Zmierskiam Joannem Conjuges tum Mariannam Wileuskiam Relictam olim DL. Alberti Zmiewsky Conter Viduam alij Laboratores Famulum Ipsi et Quid Martak Conter cum Martero Sabato Famulis quoq; cum Dni authoritatibus et stapis adhaerendo Obductionibus Petitionem et procibus coram Actis Authis Inquisitionis Judicij presentis pte altera citati pro eo quia Ipse vilipensis legibus Officij presentis postpositis citatos Rubigi Lecere in simultatem DDL. Josephum et Franciscum Ossenski Adamum Wilkous Jacobum Bochmolenski Joannis Offensis Judicium qui pro Deum non sunt Conatos Loserunt diffamarunt dishonerarunt Irrealia nunquam probare Objecerunt oppresserunt Concupierunt Conculcarunt Hamulos aliquotes interruperunt Domum Invaserunt Damna plurima in Frumentis et pratis Inventarij Lucri Intulerunt Famulos a servitij avocarunt Alias quamplurimas Violentias Damna Injurias Omni Inquisitione probandi pegerunt et petierunt exinde pœnas Succubuerunt pro quibus decernendo mutuo Damnorum ac Obductionis Laborum Famuli Stanislai Dzierzanowski Actori alterq; quoq; inter Instigatorem Judicij Officij presentis ejusq; de Lato D. Andream Ludzinsky Actorem et DL. Josephum Sarentem et Jacobum Silvium Sylvii adhaerendo Procedendo et Obductionem Petitionem coram Actis Authis Inquisitionis 2do pte Obtento Contumatiæ pœnas Judicium Officij presentis parte altera citati pro eo quia Ipse Ausi sunt temere presentem Damna plurima tam in Frumentis Fœni grani de Seminis tum quoq; pratis deliberato Inventarium Impulsione Causare Arbores Duodecim Sanates Sex nullis de Damnis sibi Actori concutere et Sanibus deverare diffamare dishonorare Conculcare concutere Actoris sibi DDL. Petro Niebosky et Zebrosky in fundo Actoris proprio sup visendere qua propter citari Videndo et audiendo Actore Petitionem Obductionem Specificato quar Compensatione Damnorum Ansenum Anatum per Centenarium Judicij Officij Presentis Singuli ac Quodlibet Centum decem Alias Citationibus Ipse Utrinq; Latorum sive existentium Libellorum Rodiernam Instructionem et provenientem partibus Ipse Utrinq;

et

Acth p D. Jacobum Tyzky quo et alios Acth mne pbr stath
Limul et Acth p D. andream Gudzinsky sub et alios Acth
et Acth mne pbr coram Judicio Officij presens Comparens etc
cum pd tr Controversiam gulbs partes Controversijs Judi-
cijs Dens exaudiri Deidendo Trnos Partis utriusq ad effe-
ctationem earum partium hoc Judicium dedit et Consecrit
Dilationem Inquisitionis Partis utriq sup Contenta sta-
tionar et protestationum Partium utriusq adequa
quexela Partis pte Trnos pt Trno. Andrea Capituder
Conservando Trno partibj memeratis utriq in prealle-
gatis Judicijs sijs Una ulla adcitatione Comparend pcess
storium
munimentarium terre D. Krazewsky et Popespores
D. Zochowo Zochowie et Plonie del etalios
In Causa citatione Judiciaria Inpetra inter D. Gasparum Krzyze-
wski Sostium mD. Zochave Zochowczyzna et Grabinisczyzna Here-
ditarios ex una et DD. Joannem Kordalewsky matthiam Michalen
dum ad hanc et DD. Joannem Stanislaj Filium Zochowski Andream Dobrzyn
ski Antonium Josephum Grabowski interse germanos ob matthiae filios Jun
Antonium Josephum Grabowski interse germanos ob matthiae filios Jun
Franciscum ob D. Stanislaj filium Zochowski Andream Dobrzyn
ski Bielechowo Heredes et Popespores cum Thoma Joannem Andrea
Zochowski D. Zochowo Heredes inter se Patruales Fratres atq
Fabianum et Stanislaum Zieborskie D. Plonna major Heredes ne
non Albertum Duplicki Casimirum et matthaum Pomianowskie Cho-
mentum Zielenciuski D. Plonna DD Heredes et quovismodo Popespores
alterq Heredes et Popespores. Supradcti D. Zochowo utriusq et Plonna
dcti utriusq si qui respective in hac vendo maj authe fatis ad Judicia
Officij Dens partes alterna citatorio pro eo Quia ad D. Salth districtua
lem Sostes Supradcti Zochowczyzna et Grabinisczyzna respicior
ejusdem Dcti p Dnos accepti coram Judicio Dens restituant D.
Procuratori ad Dndum et audiendum adversitationem Capitaneo
Salis districtualis producendis annis p Dnos accepti pcentententiam
Judicij Officij Dens Stringi Acti expendas rejudicandi ac id quod juris
erit decerni Dens alias citatione ead Dilationis exclusiones in dies
hodiernas Inde videnti et provenientes partibus Dnis utriusq et quibus ad
pd Joannem Kordalewsky Citatis p D. Jacobum Kucki Custodem Judicio Officij
Dens Comparentes et cum partibus controversiam quibus partium Con
troversijs Judicijs Dens exauditis deidendo citatione Partis ad
ad effectationem Comparendi Partis citatis hoc Judicium dedit et Con
secrit Dilationem munimenta causas Dens impugnandi Sadeque
quere Querelas ob Sextre Placens Trnos pt Trno. Andrea Capituder
Conservando Trno partibus memeratis utriusq in prealleg Judicijs
dicis ulla adcitatione Comparendi pcessum Centuberg Mich. Gl.
Dli Stolnicki de Bronowo Castellij et Starosty palar. Post quia Dnus citatus
non litteras sigillo pro terminus Generalioris adhuc hanc presentem citat
et quod cum Dlis Zochowskie Nowakowskie et Dobrzyn ad D. Zochowo Eccle
siastica cum pro Dlis Thomam Joannem Andream Zochowskie ad D. Zocho
wo cum Dlis Zieborskie ad D. Plonne major jam dicten cum Dlis Dupli
cki Pomianowski et Zielenciuski ad D. Plonna minor Dens ad hanc pos
tea Sancti Joannis Baptistae prodie pretens anno presens delatis et porta
tis pensit relegit et de penitus notificavit &c &c &c.

Sub actu 2 Edae pt Visitationis 9 Vm 1748vo

Dilatio Munimentorum in rebus Actorum Gnorum Mathei Chmielewski et MM Szymakowskie

In Causa et actione Judiciaria Infrascripta Jnt NN Mariannam Nlis Matthiae Pelagiam Nlis Stephani Pniewskich Contes Chmielewskie Actum Paulum et Regumilam Minorennes Nlis Stephani Chmielewski Cum Nli Annegunda Chmielewska pgenitt Filiu et Filiu Gnorum Mathei Chmielewski Bonor Unierzysz parva et Ecclesiastica Haerendis et Annae Milobecka in vicem Conjugum Filias et Nepotes Actt ob una et Mtiosos Casimir Dupifer Parentem ac Michaelem Tribunum Ciechanovicz Filiu Szymakowskie Bonor Unierzysz parva pierdaki et Ecclesiastica seu potius tertiu Gnorum Mathei Chmielewski haereditt quovismodo et titulo Juris possessores et quia Maritatt ac Minorennes Actt Cum Assia de Jure Competen ad haerendo Inscriptioni Certae Super Summam Duor Millium Zynphon Polon per Gnum Mathaeum Chmielewski Actt moderni et Nlibus Theodorae ad praesens Sterili Cunegunde Chmielewski Filiabus Suis Coram Actt Authus Rm facit et recognitt Secundo post obtentt Contumaciae poenam ad Judicium Officij praesens pte ab altera Actt pro eo Quatenus Jpsi seu quem Jpsi onus solutionis Magis afficit Summam praefatt Duor Millium Zynphon Polon modo Suprascripto per Gnum Mathaeum Chmielewski Inscriptum in ejus Bonis Unierzysz parva Pierdaki et Ecclesiastica per eosdem Mtiosos Szymakowskie nescit quo titulo possessis sese extendens una cum provision in instanti persolvent et realiter praesens Coram Judicio Instantiae enumeret igitur citantur ad videndum et Audiendum Jpsi ad praemissa per Sententiam Judicij Officij praesens Stringi Solutionem Summae Duor Millium Zynphon Cum provisionibus assignari et id quod Juris erit

Decerni et Sententiari Prsen. Alias Citationem ipsa
Premissa Jurium iure Completen. in diem hodiernam
Tme Cadem. pltibus Ipsi Utrisq. et quae Actorea per
Gnum Joannem Chmielewski Jnscrum Plenipotent.
Citto per Gnum Bartholomaeum Goszycki Jnscrum
Plenipoten. idq. pro Interesse Mfici Casimiri Szy-
makowski Dapiferi Ciechanovien. pro Interesse
Mfici Michaelis Szymakowski Tribuni Ciechano-
vien. per Valentinum Zeltowski Coram Judicio Offi-
cij Prsen. Comparen. ad repositionem Comparen.
Mfici Tribuni Ciechanovien. dedit et Concessit
hoc id Judicium Dilationem Majoris ejus Mfico
Szymakowski Tribuno Ciechanovien. ex quo Cau-
sa Majoris Jmportantiae in Judicijs Tribunalitijs
Rni Petrowien. quam dilationem literatorijs pro-
babit Documentis in Sequen. post Festum Sancti
Andreae Apostoli incidens Cum Caeteris Causa
Prsen. Suspendit Suspensaq. se declarat ad
eos Sequen. Quaerelor Castrensium Plocen. Trnos prius
et proximius ab hinc in Cro Plocen. Celebrandos Trnum
Partibus Memoratis utrisq. in Praeallegatis Judicijs
Sine quavis ad citatione Conservando Compa-
rendi peremptorium in Continen. Mlis Rni Gnlis
Honesty Gregorius Rokiecki de Bronowo Judlis
Palam Rest. Quia ipsi Citationem literatis Sigillatis
Trnis Prsen. Servien. editis Cum Praefatis Citis ad
Bona Uniczyn parva Piordaki et Ecclesia-
stica Feria Quarta post Dominicam Exaudi
Praeteritis Anno Prsen. tum et ejus primam
ex qua poena Contumaciae est obtenta Tempesti-
ve ante obtentionem Illius in Una Integra
Septimana detulit, expertavit, posuit reli-
quit et depositione Notificavit de quo
praesente Jd Mlis fecit Relationem.

Dilatio Inquisitionis inter NN. Karwowskie

In causa et actione Iudiciaria infra scripta inter instigatorem Iudicij officij presen eiusq dilatorem N. Matheum Karwoski actorem ab una et Nobiles Laurentium Karwoski [illegible] et agnetem de Kowalewskie invicem consuses et quidem Maritata consors cum sui mariti utoritate et assistentia inherende protestationi coram actis autenticis factae secundo post obtentam contumatie penam ad iudicium officij presen parte ab altera citatos pro eo quia ipsi ausi sunt actorem sepenumero ledere difamare obprimere concutere et interimere apromittere ~~irrealia~~ irrealia nunquam probanda dicere aliasq multas violencias insurias obpresiones ~~ob~~ omni inquisitione probandas peragere et perpetrare proquibus super ipsis decernendis nihilominus propenis per ipses sucubitis presen citantur alias citatione eadem latiore in se existente in diem hodiernam legitime cadente et proveniente partibus ipsis utrisq et quidem actor personaliter citata pro interesse Nobilium Laurenti Karwoski et agnetis Kowalewska consugum p Gsum Antonium Chmielewski coram iudicio officij presen comparentibus et secum iudicialiter controvertentibus quibus partium controversijs Iudicium presens exauditis tenori partem actoream decere partem citatam determino et contentis citationis suae idq in instanti docuit prosequi insunxit in prosecutione Iudicium officij Presen

decidendo citatione partis actoree hoc se iu
dicium dedit et concessit dilationem inquisi
tionis parti utriusque super contenta citationis
et protestationis partis actore idque adsequen
tes querelarum castrensium plocensium termines
post Festum Sancti andree apostoli incidentes
conservando terminum partibus memoratis
utrisque imprealegatis Iudicijs sine ulla citata
tione comparendi peremptorium incontinen
ti ministerialis Regni generalis Hr Grego
rius Rekocki dobronowo Iudicialis pallam Re
cognovit &c ad bona krzywanice feria tertia
post Festum Sanctissime et individue Trinitatis
proxima Anno Presentium et eius primam ex
qua penam contumatie est obtenta tempore
pestive

Imus

Major inter m. ~~Niebors~~ Zgrzyckie et mm.
Nieborskie

Banitus G. Dłużniewski p. G. Dłużniewski

In Termino hodierno ex adcitatione literali sigillatis
Castrensis Capitanei Plocensis tenoris sequentis Thomas Gregorius &c.
Filii Hr. Andrea Dłużniewski de persona Bogutyi &c.
ad instantiam G. Martini Dłużniewski actionis qui te
citat seu potius ad paratum terminum paratosque quosvis Iuris
gradus et terminos sequi sibi actoribus ob non prosecutionem
causae sunt translapsi nempe ad paratum decretum
solutionis quo decreto solutio summae centum quinqua
ginta ex summa originali ducentorum quinquaginta
Tymphonis est iniuncta summam eandem una cum provi
sione decreto adiudicatum nostro coram Iudicio persolvas
poenas una cum seorsivis poenis a decreto adiudicatum
suas ~~prae~~ citatis igitur ad videndum et audiendum ad
persolutionem supra expressae summae una cum
poena iuxta ac in subsequenti provisione ac iudicatum

~~pro~~judicand prouenien Injungi et ad publicand
Bnis pena M.N.2 ~~ext~~ decreto contravenien cue-
cubis addi et deputari Cæteraq pro causæ et finis
exigentia cone Rectatuj decern et dententiari p.ter
Lri Bnd panturj et Judr reprenzurq Datum in Ro
Rocene 6.2tia in Crastino Festi Natlis S. Joannis Baptæ
Anno Dni 1746 vo. in Quor hodierna hmi Judene
et provenien partibj Exp utriq et qua Lecto p
D. Jacobum Rzechzane procuf Barbaricza Cerasp Judicis
Officij pcer pro Compareni et Dnum eum hodierna
per testes Judicialiter tractu hmi attentans memorat
relat ad hanc Judicium per M.N.2 Ill Gregorij Kolowicz de Bzo
nowo Judicis tribj et ultra Juri formam Statuj quatuor
ut fertur Statuti et per Officium Curiæ temperius per
D. Bartholomeum Sraczj Interpret et p Judicium Officij
pcer Suscepti et connotati petiit Judicium Officij pcer
Mlen Rpe Znalez addi et deputari cujus postulatum Judi-
cium pcer annuend Mlen Rpe Znalez addidit et
deputauit ad publicand Bnis penis Quiquid Mi-
Satisfacien ad addictionem a Judicio pcer hebit memorat
Bnis penis modo pramisso Obtenti ac premet Statuti ejusdem Ba-
nitis Jure Communi Contrario et rebusdem hic in Curia Rubr
Judicij cum alijs locis publicationi solutis presens plurima Citatio
ad Judicia moderna forum publicis congregat alta sua presentia
et sonora voce proclamavit publicauit et hmi notitiam omnium
protulit præterea hmi Cautam deduxit de quo pcer Jr Mi eloco pu-
blicationis soluto ad Judicium summ redeni fecit relationem. Salgra-
publicand Bnis penis Jud officij pcer prosequend premissa pro
ea prosecut Juris communis Executione Officio Competenti relicta
Lecto H.C. Loco quemvis qui minus fecerit Judicium condemnandi potestatem ad addi
et deputauit Cui quid Executionem Citationis de publicationis sua a Judicio
pcer hebit ea prima parte ad requisitionem Decreti pcer
ex habitum fauere et peragere tenetur Id q sub pari cone
se retinent retinent Valez in legibus Bnis designat ~~Retinentes~~ et
Jn cottinez M.N.2 Ill Gregorij Kolowicz de Bzowo Judicis palatinat
Rel ad D. Luzkowo pawa 2 gla pt Dm Natlis S.
Joannis Baptæ proxa Anno pcer debit ex portarit &c.

D'Alio Lyscio mter Jr Shaw Lofki &

N. Luberzyski

In Dno Presentes ad hanc Stam Litem vocati Jgnatius Cerg capitaneus Ioseph Jenons Seguens Thomas Grzymisa Dembowa gora Dembowski Locz Leonisius de Capitul. Lubycz Dni de Jnn: Andreas Luberzycki de Rothmagistro Ezerzity Stalle Matthias Constantinus Klopotzky Caspar Lubomirski de Rozdzol Leonardus Bonisz Vestus gls Bonitz de Serbat pro Stâ formen. Ad Instantiam D. Bonaventurae & Krepski Rawitzpick Actor quor et qd Minorennis cum Assensu Jd parati Dalio nem Majoris ac pa- cati quorum Dnus ad Stam ad Vrend et Audiend ad Calcul dictionem Causam Venationum pro Jn- scripto stringi et Compelli litis Dnus pandi- ri et ad primam Judr responsum Dati in Cu Plac Fra Dtâ in Castro Natus S. Joannis Baptistae Anno Dni 1748 Jn Diem hodiernam Legitime cadere et provenire Citatis ejus Actor et quid Actum per D. Bonaventura Actorem Kri- Andreas Luberzycki & alios Actum nomine pro Quo D. Sebastianum Stolc Bystrzycki una Judicii Officij Fiscal comparens et stetum Judr controversiae Lubycz Stanum Controversij Juel Preps exhibuit Decretum Quatenus Satisfaciat Stâ D. Andreas Luberzycki Rothmagister Ezercitij Stae Matthias Dni Alteni Majoris. ejus in Cuntcall Judicij Precepto ad primo stetare et quoniam Satisfactum Jeque Subtracto cad Dilatione Citatis capiendi Mandavit ex Capiendi mandati Penem Stam Actae Fuere Dem Actor Dno Primo et Contentis Stationis sued donec prosequi Causa Judicium dat in Executione Partis coram Ubique Dnum Palatinum quatenus ad Prens habere Debuerant Scripserunt pro- cum Offerendi Satisfactionem ad Sequendum Citatis Prens Locum Tempus pro Dno Stae Actori Opponendi Judicem Consecutum Dnum Citatis Remorandi Ultimo in Causa Stae Judicem Quarto Adductore comparente Citatis Jnstantiam M. Kri D. Gregorio Rolicki et Scribat pro Dicta formam Rebelli. Dicti cum Effectu Actor quem Luberzycki ad D. Kanzowa et quem cum Citatis Actor cad D. Kanzowa cum Dno Rozdzolowski Gregorio Klopocki ad Manus Stae Prenuden Capiendum Citatis Luberzycki Horum Stae pro Dno Matthias S. Joannis Baptistae Anno Dni Detulit Citatis Scribat quid de Jsmeg

Sub Actu, Feria Secunda post F. Visitaõnis Gloriosissimæ Virginis Mariæ 1748vo

In termino hodierno ex Relatione Authentica Castren Capti Vissogroden Sigitt tenoris Sequentis. Actum in Castro Vissogrodensi F. 6ta in Vigilia Fti SS. Petri et Pauli Apostolor. A: Dni 1748vo Coram Officio Actisq præsens Castren Capitanealibus Vissogroden ptr comparens Mtis Rni Gnalis Providus Philippus Srebrnicki de Srebrna Authcus et Juratus palam Publicæq rvit, Quia ipsi Citaõnes Copiæ infrascriptæ Stes sigitt binas unius ejusdq essentiæ ex parte Gnosi Milodroski Actoris Conq Mcus Adamum Malowieski Venatore Terræ Vissogroden Cittum pro Trnis Querelar Causarq Officij Judicijs Castren Capitanealibus Plocen Spectan editt in tenore tali Thomas Gregorius a Dembowa Gora Dembowski Plocen Plonscen Capneus tibi M. Adamo Malowieski Venatori Terræ Vissogroden de persona Bonisq tuis Gnalit omnibus Vigore Regio et nõa qua hac in pte fungimur Capti Authe mandamus in Trnis Querelar Causarq Officij Judicijs F. Secunda prius et proxiq ab hinc In Cro Plocen Celebrand ptr ac peremptorie Compareas ad Instantiam Gnosi Casimiri Milodroski Actt qui to in hærendo Maõni Authenticæ 2do pt obtenta Contumaõ pœnam Citat pro eo. Quatenus tu quietaõnes manuales de exolutis et G. Alberto Machczynski pvionibus a Summa Duorum Millium

Tyn Polonicall Actt moderno sup Bnis
Kiełtyki inscra nostro coram Judicio in-
stanti comportes v in casu n Compor-
taonis quietaonum easq provisionem ab Actu
Inscriptionis super summam Duorum millium
Tyn Recognitt Solvas. Citaris igit ad
Videndum et Audiendum te ad solutionem
supra Scriptarum provisionem aut ad Com-
portaonem Quietaonum Sententia Ju-
dicij Officij nostri Stringi et compelli
sis Trno advenienti pariturus et
responsurus dat in Cro Plocen F Stia
in Crastino Festi Nativitatis S. Joan-
nis Baptistae Annô Dni 1748 ad Bo-
na Kiełtyki utrasq unam, super quam
est obtenta Contumaae poena una
Septimanâ integra ante obtentionem,
alteram F. Sta pt Festum Nativi-
tatis S. Joannis Baptistae proxe ela-
psa exportavit, detulit, posuit, deposio-
ne ut Juris est notificavit de quo
Prsens fecit facitq Relaonem Ex Actt
Castren Captibus Vissogroden rescrip
Miniewski manu propria locus Sigilli
stri Illius tum quoq ex Citaone literali
Sigitt Castren Capli Plocen tenoris
Sequen Thomas Gregorius a Dębowa
Gora Dębowski Plocen Plonscen et Caetera
Capitaneus Vobis magnifico Adamo
Małowieski Venatori Terrae Visso-
groden tum Josepho Ludovico Machczyn-
skim et Josepho ac Theophilae de Machczyn-
skie

skie Białłowieskim invicem Conjugibus de psonis Bsq vestris
gtr omnibus vigore Regio et nõa qua hac in pte fungi-
mur Capli autte mandamus ut in Trnis Quere-
lar Causarumq Officij Judicijs Ita Ida prius
et proximiq ab hinc in Cro Plocen Celebrand
pte ac peremptorie Compareatis ad Instanam
G. Casimiri Miłodrowski Actt qui vos et qq mino-
rennem Fratrem cum Fratri nata Majoris Conte-
rem cu Mariti Authoritatibus et assis Edo pt obten-
tam Contumaciae pœnam in hærendo Mãoni Authenticae
Citat pro eo. Quatenus vos et quid tu Mce Ma-
łowieski Venator Terrae Vissogroden Quie-
tationes manuales de Provision a Summa Duor
Millium Tyn Polon per te sibi actori in
Annô 1733tio inscra de G. Alberto Machczyn-
ski moderni Actt Speciali Plenipotenti pso-
lutis datas nostro Cora Judicio instantaneae repdu-
cas. vos am G. G. Machczynscy Vigore reproductam
Quietationem manualium easq provisiones pot supra
Scrum Parentem vestr quottannis pceptas solva-
tis citamini igit ad videnq et audienq vos ad
Comportationem Quietationum manualium ac Solutio-
nem pvision Sentenã Judicij Officij nostri Stringi
Solutione injungi ac qd Justitiae erit decerni si-
tis paritur et responsuri Datt in Cro Plocen
A Ida in Crastino Festi Ssmae et Individuae Tri-
nitatis Annô Dni 1748vô Indiem hodiernam
hne caden et pvenien ptibus ipsis utrisq et qq
Actorea p G. Jacobu Kępicki inscrum Plenipo-
ten Citt p Interesse M. Adami Małowieski
Venatoris Vissogrod p G. Antonium Chmie-
lewski p Interesse reliquor p G. Valentinu
Żółtowski Plenipotente inscrum Cora Ju-
dicio Officij Pser Comparen qbus ptium Contro-
versijs Judicium Officij Pser Cora se inductis
exauditis decidend Citatione ptis actoreae ad af-
fectationem Comparen Citatorum G. G. Machczynskich

Successor Ill. D. Alberti Machczynski hoc idem Judicium dedit et concessit Dilationem ad Munimenta Causa praesentem impugnantia ad sequentes Querelas Castrensis Plocensis Trinos pt. F. S. Andreae Apostoli incidens conservando terminum partibus memoratis utrisque in praeallegatis Judicijs sine quavis affectione comparendi peremptorium cum M. vero Malowieski Venatore Vissogrodensi Judicium Officij praesentem Causa praesentem suspendit suspensamque esse declarat ad eosdem sequentes Querelas Castrensis Plocensis Trinos praesentem Decreti Vigore in Continentem Mtis Rmi Gnatis Ill. Gregorius Rokiecki de Bronowo Auctus et Juratus palam rvit quam ipsi Littorum litt. sigillatt. pro Trinis praesentem Servientem edidit cum praefatis citatis et quidem cum ~~Mtis Malowieski ad Bona Kiełbyki~~ cum D. D. Machczynskie ad Bona Kowalewo cum Białowieskie ad Bona Srebrna F. 3tia et 4ta pt. F. Sanctissimae et Individuae Trinitatis proxime ac praesentem tum et ejus prima ex qua poena contumaciae est obtenta tempestive ante obtentionem ejus in una integra Septimana detulit exportavit posuit reliquit deposione ut Juris est notificavit de quo praesentem idem Mtis fecit Relationem

Dilatio Inquisitionis inter D. D. Malewskie et D. Sieralkowski ac Alios in Originalibus Terminis Specificatos

In causa et actione in facto cui dicitur inter Prothonotarium Judicij Officij Loci cuius Dictatores SS. Joannem Matthewskij et Antoninum de Leoncie primi et M. Hieronimi Sieradowskij ad presens Secundi Votj similiter Conjugatj atq. S. Laurentium Sieradowskij Stolæ abuna et Martinum Sieradowskij Notarium Cancellarium Dnum atq. N. P. Lezickj summum Subditum de B. Magdowy ipsius hereditatis asserens de Anno et Cognomine ignotis in altera et Dnis Trinitatis Speciosæ [illegible] Agentibus Procuratore Actore et Subditis Agentibus ad Contestandum cum Mandato Patrocinium ac Subditos cum Dni sui Authoritate Citandi Testificandi, ad Judicium Officij Loci cuius parte Abbatissa Actrice in hereditate Testatoris Civis Loci cuius Actæ Authore Dni Commissarij Causæ Secundæ post Obtentam Contumaciæ penam ipsi Reo ejusque ipsius Procuratis et Dispensis legitimi et Constitutionibus Dni ejusque ipsius N. P. Lezickj ex mandato Dni ipsius Loci cuius Actæ in Dubitatione possessionis B. Mathewskij existentis et Supponitur ex mandato Dispensis ad subditi Alicui hominibus in omnes respectus Specialiter et Subditi de B. Magdowy M. Sieradowskij hereditatis asserentis de Anno et Cognomine ignotis in Alteritatis Testatoris tamen Specificandi ex Mandato Dni Loci cuius Actæ Armata Manu cum Bombardis et Archibusis pulvere Sulphureo et globis Mortiferis et Mixtis bene Munitis aliisque armorum genere ad B. Mathewskij Suos Actæ Dispositionis

Subiecto superinvaserunt Superinvadendo lesserunt
diffamarunt honorem Militarem denigrarunt
liberam incisionem in Silvis denegaverunt
insuper Maiora Maioribus Violentijs addendo ibidem
invadendo fenestras exsecarunt et Eiaculta-
runt fores exsecarunt G. Actricem lesserunt
diffamarunt res Varias suo regestro specificato
interceperunt ad interimendum se Acto homines
Sexdecem cum armis Varijs alijsque telis vul-
go Rozmaitemi subordinarunt ac post bre-
vi tempore iterum Superinvadendo fenicurrus
Viginti Modo Violentissimo ad B. possessi-
oni suorum Acto iterum armata Manu Super-
invadendo interceperunt Vias publicas cuius
liberas M. Sierakowski ad interimendum se
actorem insequendo cum famulis ipsis occurrit
homines in omne Nefas effrenato ad interi-
mendum se Acto G. Malewski conservavit varijs
in locis diffamavit homines sui acto in fugam
expedivit seu expediverunt tam per se quam per sub-
ordinato personas Mollitionem Molendi in
B. Moykowy Equaliter se acto et Eundem M. Siera-
kowski sufficienter impedivit seu impedive-
runt Mensuramque ex Eodem Molendino quoti-
bet Anno sibi appropriavit Usufructu ex
Eodem privavit aliasque violentias et iniurias
Omnimoda Inquisitione pergit seu pergerunt
poenasque ratione permissorum ~~tam ratione~~ in Officio-
so Aresto B. Laurentij Sieraiewski Legibus Rni
~~[illegible]~~ in se traxerunt quapropter citantem
ad videndum et audiendum per sumendis de ipsis poenis
merito facto condignis personalibus et Cruentalibus
ad merito

Ad mentem Legum Respectu invasionis Restitutionemq rerum

Munimenta Jnr NN. Kraieskij et Kamienskije
In Causa et actione Judiciaria Jnfrascra Jnr Nlem
Jacobum Kraieskij actt ab una et NN Stanislaum
et Franciscam de Krzyżanowskie Contem Czarnomskie
Conjuges et Mariannam Minorennem Kamien-
ska ol N. Petri Kamienskij in Jmo voto progenitt
Filiam et quiae maritati Contem Cum Suj ma-
riti Minorennem Cum Tutor de Jure Jncum-
bene authoritatibus et assistentijs Jnhaerendo Jnscri-
ptioni authcae Secundo post obtentt Contumaciae
Poenam ad Judicium Officij praesene parte ab
altera Citt pro Ex Quatenus Ips Summam
Ducentorum Septemdecem Tyne Polone ab actore
per ol Gnonum Petrum Kamienskij marito
et Parente Ips mutuo Contractt et actt a[illegible]
Jnscriptt una Cum provisione Solvant pro quo
Citant ad videnae et audienae ad Solutionem
Suprascrae Summae una Cum provisione
per Sententiam Judicij Offij psene Stringi praesene
alias Citaone Eae Latiore in Se existene in
Diem hodiernam Lme Cadene et pvenienae partibus
ijs utrisq et quiae actore ptr Citata per Gsum
Antonium Chmielesskij Jnscrum Pltem, Coram
Judicio Officij praesene Comparene et Secum
Judtr Controvertene quibus partium Controver-
sijs Judm praesens exauditt Decidendo Citaonem
Partis actoreae ad affectaonem Comparene Partes
actoreae hocce Judicium dedit et Concessit Dila-
tionem ad munimenta Causam praesene Jm-
pugnane ad Sequene Querelar Crene Plocene Trnos
post Fm S. Andreae Apli Jncidene Conservanae
Trnum Partibus memorat utrisq in pallegat
Judicijs Sine ulla adcitaone Comparend Peren-
ptorium In Continenti M.R.P. Honestus Gregorius

Roberiecki de Bronowo authus et Juratus palam Rvit
quia Ipsi Citaonem Literatis Sigillatis pro Dnis prae-
sene Serviene edito Cone praefato Citato ad B. Kamionki
Sortemq Citato ibidem Sito 7 Btia in Crno Festi
Nativitatis Sancti Joannis Baptae pxa anno
psene tum et Qq primam ex qua poena Con-
tumaciae est obtento tempestive ante obtentio-
nem illius in una Integra Septimana detulit
exportavit posuit reliquit et de posione noti-
ficavit de quo praesens Iq Mtis fecit relaonem

Actum in Castro Plocen. Sub Actio Visitationis [illegible]

Lucrum Alteris Sup. G. Sieraf-
owsky p. Venerabile Capitulum Plocen.

Juxta Actum Executionis infra serium
in B. Inferius nominand. offise per
Infraspecificat. Gsum B. C. P. expedit.
ac manu Gus propria Subscrum Cuius
Tenor Sequit. Talis Actus in B. Moy-
kowy Magna F. 3 in Castino F.
Nativitatis S. Joannis Baptistae
Anno Dni 1748. Coram G. Adamo
Milodrosky B. C. P. in Praesen. N. N. Petri
Strusinsky et Stanislai Petrikowsky
nec non Mlis Rni Gnalis Provide an-
dreae Swierdejski de Vilta Ma-
Komasy authi et Jurati actui
praesen. adstan. et Cund. acclaman.
Qui Quid G. B. C. P. Insistend. Legi-
by Rni de peagend. executionib.
Satisfaciend. muneri Offi-
Burgrabialis nec non additioni
Sude a M. Antonio in Zakrzewo
Zakrzewsky Vexillifero Zawskrzen.
Judice et Vice Capitaneo Cren.
Ptus Plocen. ex Requisitione Offi-
Perillustris et Rendissimi Gregorij
Smolensky Canonici Cathedralis et
Procuratoris Capituli Plocen. Actus ad
B. in Actu Contenta Cum Supraseri-
N. N. et Mli Condescendit Jurisdictio-
nem

onem Suam Sibi fundum ad pos-
sessionem Sui Competentem adeo
mane impetrauit Quo in Loco Mo-
destione pro Comparendo Re-
mo Strunski Impetratum Procu-
tore reputat Condemnauerunt
mutuo et protanto Reuerendo
Reuerendissimo Joachimo Marchouski Cano-
nico Cathedrali et Praelato Ca-
pitulari Plocen
stone Generalis Capitali Ploc
Quo A Sede ejusd Venerabi
Capituli Plocen nomine Ego M.
Ignatio Kinakowski Senatori
Comencen in Cr. Plocen. F. 2di
Je Christi F. Transfiguratio
ne Christi Dni anno Jesu
rente persona Sa Mona
Chium Stillum Flor Potens
Solutem dotem et pulicatio
pore Cui Condemnatio Prae
Curabile Sortem Spontaneb
habere voluit eodem quoniam
ex adverso prio Comparen. F. Re
Joachimi Stanisl opne Mercen
Sedis Dni Sui Mi Gracioli Pro
ne Ley Spraxy Longum Tem
pore Lex Spraxy Longum Tem
pore Lex Spraxy Longum Tem
pore Lex

Impugnatione Officii Burgrabiale ab Exe-
cutione Supersedit et Causam hanc
Cum toto effectu ac Partibus una cum
Impugnatione ad Jud. Crim. Plocen.
Conservand. Trinum sine Adiutatione
p Judicij prius et primus ab hinc
Celebrand. Comparen. peremptorie
remisit Remittitq Deri Executoria-
lis Vigore Adamus Milodroski B. Ep.
manu propria In Trino itaq ho-
dierno Vigore praesentis remissi-
onis Conservationisq Ipsius Trinitatis
Diem hodiernam hinc Caden.
et provenien. partibus Ipsis utrisq
Atquid Actis p. S. Joannem Rhmie-
lewski Plenipotentem Inscriptam
Citata p. S. Jacobum Kosicki In-
scriptum Plenipotentem Coram Ju-
dicio Officij praesen. Comparen. et
Secundum Judiciatr Controvertens
Decisis Partium Controversijs Ipsius
praesens Coram Se inductis exau-
ditis exputata Dilatione muni-
mentorum per Comparen. Partis Citatae
uti pt recenter Latum injunctae
Solutionis Censuum Deorum affectatae
ulterius Partibus Causam praesen. pre-
qui injunxit et ut experiant praesens
Decernit In Experimento Dominium

Jurevicti faciat et peragat idq
Sub pœnis Cum renitentes officiales
legiq Bni Dominis nemo vero
eandem Executionem fortem fina
lem de P. Citati Jurevicti offe
pagendi nec per se nec per suas
quasvis Subordinatas audeat
Impugnare Personas Sub Sensi
ba Bnis perpetuæ pœna quæ
ipsen interponit Decreto. Sup Vero
anterioris Executionis Impugnatore ac
ac Cujus nne impugnatum Eadem pars
Jnsti Comparens petiit Subi ab
Officij pœn pœnam Bnis decer
ni. Et Jud pœns Juri Communi
postulationis Ejusd Partis Actæ
requiem Utilitate annuendi Eundem
anterioris Executionis Impugna
esse Banitum Sententia Sua
declaravit, ad quam publicandam
Bnis pœnam Suprascriptum Mte
Nowiecki de Bronowo Judicem
addit et deputavit, Qui quidem
Mtis exequendi munus Officij sui
Insistendoq deputationi a Judi
cio pœnæ habitæ Statum an
terioris Executionis Impugnatore
ac Cum Cujus nne Impugnatum

per plurima stabilitate ad
moderna forma publicam
Congregata alta sua Pronunc
et Sonorosa voce plamavit
publicavit et ad notitiam
omnium plene per eius indulta
deducit Regio per [illegible]
[illegible] publicationi solito ad
[illegible] suum rediens fecit Re
lationem. Postea publicatio
[illegible] pena [illegible] per [illegible]
in [illegible] [illegible] [illegible]
Executione Causarum hanc cum
toto eius effectu ac impugnato
re ad [illegible] Loci Capitaneum
Seu [illegible] Locor. Capitaneos Sub
cujus vel quor. jurisdictione
Bona [illegible] ~~Impugnatoris~~
anterioris Executionis Impu
gnatoris ac [illegible] Causas no
mine impugnatum est Sub
sunt vel Consistunt remi
sit remittitque [illegible] Dei
Sui Vigore.

Munimenta Inter N. Chyczeński et
N. Gadomski ac alios.

In Causa et Actione Judiciaria Infrascriptam Inter EE.
Paulum Chyczeński et Ludovicam Jovium Conjuges.
atque Catharinam Virginem Innuptam Dłużnieskie

ex olim

ex olim S. Marianna Zdziarska olim Nobilis Thomae Zdziarski Filia progenitae Filias Actae ab Una et SS. Jacobum Patruum et Stanislaum Nicodemum Agnethem Virginem Innuptae olim S. Premislaj Zdziarski Filios et Filiam Zdziarskie olim G. premislaj Zdziarskj Filios et Filiam atq Simonem Gadomskj et Maryannam de Dłużniewskie primi olim praefati G. premislaj Zdziarskj ad presens Conjuges et quidem Maritatam Citt. cum Mariti Virgine cum tutorum inherendo Inscriptioni authentici per olim Nobilem Magdalenam Karwoska olim Nobilis Thomae Zdziarskj Consortem pro tunc relictam viduam per cognite secundum post optentam contumatiae penam ad Judicium officij praesentis parte ab altera Citt. Maritatam eidem actrice itaq Mariti suj authoritatibus et asistentijs pro eo quatenus ipsi summam Quingentorum Tynfonum Polonicalium itaq ex summa Orinalis Mille Tynfonum per Galeos ipsa actrice concernentem Una cum provisione provenienti solvant Citantur igitur ad videndum et audiendum ipsos ad solutionem summae cum provisione sententia Judicij officij praesentis stringi solutionem injungi ac id quod Juris erit sententiari praesentibus alias citatione Latiore insuesistente in die hodierna legitime cadente et proviente partibus ipsis utrisq et quidem actorea per G. Paulum Chiczewskj suo et aliorum actorum Nomine personaliter citata pro interesse G. Jakobi Zdziarskj per eundem personaliter pro interesse successorum olim G. premislaj Zdziarskj per G. Laurentium Dłużniewskj eorundem successorum Minorenium avunculum personaliter pro interesse Nobilis Simonis Gadomskj et ejus Consortis per eundem G. Simonem Gadomskj suo et Consortij suae Nomine personaliter coram Judicio officij praesentis comparentibus et secum Judicialiter Controvertentibus quibus Controversijs partium coram Nam se inductis exauditis ad affectationem comparentis successorum olim G. premislaj Zdziarskj hoc se Judicium dedit et concessit dilatione ad Munimenta causa praesentem

ad sequentes quaerelarum Castrensium Plocensium ter
minos post Festum S. Thomae apostoli Incidentes
conservando terminum partibus memoratis utrique
in praeallegatis Judicijs sine ulla acitacione com
parendi peremptorium cum reliquis vero citat hoc
Idem Judicium causa praesente suspendit suspen
samque esse declarat ad eosdem sequentes Quae
relarum Castrensium Plocensium terminos in conti
nenti Mag. Regni Generalis Honestus Gregorius
Jo Kiecki de Bronowo authenticus et Juratus
palla recognovit quia ipse citat literalem sigila
tam pro terminis praesentibus servientem edita
contra praefatos citat ad Bona Zdiar. Curiamque
ibidem sittam Feria Quarta in Crastino
Festi Nativitatis S. Joannis Batiste Anno prae
sentitu et ejus prima ex qua poena contumatiae
est obtenta terapestive ante obtentione illius in una
Integra septimana detulit &c. Scribatur juxta stilum

Dilatio Majoris inter QQ Sulerzyski et Barcikoski

In causa et actione Judiciaria infra scripta inter QQ Alexan
drum Barcikowski et Franciscam Rosciszewska Conjunges
Bonorum Barcikowo haeredis et quia Consortem Com sui Ma
riti autoritate et Assistentia Actores ab una tum Casi
mirum Parentem et Andream Rotmajstrum Sacrae
Regis Magestatis Filium Sulerzyski Bonorum Barcikowo
ante Actos tentarios possessores in haerendo Manifestati
onibus suis coram actis autenticis Rni factis ac vi
sioni Bonorum officiose subsecutae secundo post obten
tam contumatiae poenam ad Judicium officij praesentis
parte ab altera citatos idque pro eo quia ipsi et praecipue
ipse Gnosus Casimirus Sulerzyski Parens sciens quam
optime quod Gnosi Actores non cum ipso sed cum
Filio ipsius G. Andrea Sulerzyski Contractum
ratione tenutae Annualis Bonorum Barcikowo inquirunt
attamen ipse in solam enervationem substantiae Actorum
procedendo et de relatione Bonorum Barcikowo omnino
facere conando post apprehensam per Filium ipsius

Possessionem omnem Curam Regi Economicae gerendam
primo honestum ovillatorem Mathiam in Servicio
apud Actt existententem in Bonis Barcikowo Com-
morantem Continuis Temporibus aegravavit oves ejus
ac Actt proprias nulla habita ratione ex Bonis
Barcikowo ad Bona ipsorum Kangowo intercepit et
ejusdem ovibus Campos ipsius inserCorabat deniq cuidam
ovilatorum ad evasionem Juratoriam prout in Fidelem
Judeum de Villa Radzanowo non infestabat adduxit
post praestitumq Juramentum aliquot Tynfones ab
ipso accepit Frumenta ejusdem ovilatoris propria ex
Campis Barcikoviensibus Colligere Jussit et usui
ac Commodo Suo applicavit ex indeq fugam ejusdem
ovilatoris Causavit inseminationes tam hyemales quam
estivales varij generis per non Conseminationem purogra-
no deperdit et opparvam Conseminationem Sterilita-
tem glebae Causavit Bonaq Eadem Barcikowo Summo-
pere per involutionem Suam desolavit non satiatq
vero his Injurijs qq Actt in non nullis locis diffa-
mavit in Bonisq Miszewko Garwaskie apud Magni-
ficum Bromierski Succameraridum Visogrodiensem
q Actt evivis Sufferre et Successores decem Mil-
libus pro Capite ejus Contentare appromisit ipse
vero q Andreas Sulerzyski Stante ipsius possessi-
one Officia Curialia Barcikowiana per non Con-
servationem Tectorum in hipocaustis Aulae fene-
stras Fornaces per Continuam Conjaculationem
desolavit damna non modica intulit Citanz Ggiz
ad videndum et audiendum Negotium Causae
pro Justicia et aequitate discuti et resolvi poenis
ipsis Judicio Officio praesentis arbitrarijs puniri
bonificationem praemissorum demandari Ceteraq id
quod Juriscerit Com ipsis Statuj decerni et Sen-
tentiari praesentibus alias Citatione eadem latiore
in se existente in Diem hodiernam legitime Ca-
dente et proveniente partibus ipsis utrisq et quid
Actorea per q Alexandrum Barcikowski

Jm

suo et aliorum Actorum nnq personaliter Citata per Q Antonium Maleski Comparentibus ad ipsa positionem ejusd Q Maleski hoc idem Judicium dedit et Concessit dilationem Majoris Q Casimiro Sulerzyski ex quo Causas Majoris importantiae in Judicijs Castrorum Cichanoviensium protunc attentat quam probabit Literatoris documentis cum Ceteris Citatis hocce Judicium Causam Presentem suspendit suspensamq esse declarat ad sequentes Quaerelas Castrorum Plocensium Terminos post Festum S. Thomae Apostoli incidentes Conservando terminum partibus memoratis utrisq in Praelegatis Judicijs sine ulla ad citatione Comparendi peremptorium. in Continenti M. R. Q Honestus Gregorius Rohiecki de Bronowo autenticus, et Juratus palam recognovit quia ipsum Citationem literalem sigillatam pro terminis Presentibus servientem editam Conc. Praefatos Citatos ad Bona hangowe Feria Secunda in Vigilia F. Nativitatis Sancti Joannis Baptistae Anno ~~Pre proximo~~ Presentitum et ejus primam ~~dedicbo~~ scribat Juxta Stilum

Decretum Comprobationis jnr. EE. Szulerski Maleski ac Perfidum Infidelem Judaeum Lewek.

In Causa et actione Judiciar. infrascrita jnr. Gnosae Albertum Szulerski Dnum ac Perfidum et Infidelem Jacobum Lewek Arendatorem Tabernae Stropkoviensis actu ab una et Adamum Maleski inhaerendo Officioso gresto ad Judicium Officij Presens parte ab altera Citatis idq pro Eo Quatenus ipsum Farinam Quatuor Coretorum Cum Saccis per ipsum in via Publica vi et violenter Perfido et infideli Jacobo Lewek receptae actu extradat et restituat Citatur igitur ad videndum et audiendum ipsum ad restitutionem Ejusd Farinae per sententiam

tia Judicij Officij praesentis Stringi et Compelli
ratione vero indebitae aggravationis Pae-
nis Condignis Puniri restitutionem Ejusdem
Farinae Injungi ac id quod Juris erit decerni
et Sententiari praesentis alias Citatione Eadem
Latiore in se ~~existente~~ obloquente in Diem
Hodiernam Sanctae Cadentis et Provenientis Par-
tibus ipsis utrisque et quidem Actorea per D. Fran-
ciscum Suterisky Citata per Generosum Jaco-
bum Kęsicky Coram Judicio Officij praesentis Com-
parente et Secum Judicatur Controvertente qui-
bus Controversijs Partium Coram se inductis
exauditis hocce Judicium decrevit praesentisque
decernit Quatenus Comprobet Judaeus acceptis
in Saccis ex molendino Farinam actis propriam
sive valorem pro Ea Salvo tamen Mo-
deramine Judicio Suo reservato in se-
quente Queretur Crenae Plocensis Trinis post
Fm S. Thomae apostoli Incidentis Conservandae
Trinum Partibus memorato utrisque in
praeallegato Judicijs sine ulla ad citatio-
ne Comparendi Peremptorium Post
quam Comprobationem praestandae vel non
hoc id Fm decernet id quod Justitiae erit.
In Continenti M. R. D. Honestus Gregorius Ro-
kiecky de Bronowo authenticus et Juratus Palan
Rvit Quia ipsi Citationem Literatam Sigillatam
per Trinis praesentis Serviente editam Conquestam
Citatam ad B. Miłobędzyno Fbta post Fm
S. Joannis Baptistae praeterito anno praesentis
detulit &c. Scribatur juxta Stylum

Banitus Infidelis Poznański p
Illustrem Rdum Drozdowski

In Nro hodierno ex ~~Rifulatione Actorum majoris~~
Reiectione per Judicium officij Pen ~~dat~~ Suspen
sa Dilatione majoris in anteacti Judicijs data et
concessa idq ad sequens querelarum Castrensium
Trnos ut Pote modernos cum Trnd Ibidem Contenti
Ltma Conservatione facta et hoc in Causa et
actione Judiciaria Inter Illustrem Admodum
Rdum Balthasarum Drozdowski Decanum Bielscen
Decanum ~~Lwowskim~~ Bielscen Actum ab Una ata
perfidos et infideles Josephum Parentem ac cujusvis
nominis Filium ante actum Sinagogae Plocen Rabinum
profugos Jacobum Izraelem Poznańskie Hers Mo-
skowicz tum Josephum Nesson Lewek Sartor Jacob vi-
trianum Judeos Plocen ad Judicium Officij Pen
parte ab altera Citt Seu post Translapsum ter-
minum Siqui ob non prosecutionem est Translapsus
ad paratos quosvis Juris gradus ad Paratum Decre-
tum Comportationis Rerum mobilium argenteria-
rum in varia Specie apud ipsos existentium Vestium
in Juncta ipsis ad Citt ~~pro Eo~~ et hoc ex ratione tam
per praefatos ante actos Sinagogae Plocen Rabinos
quam ipsos et Praecipue Jacobum Azrel Poznański
hers Moskowicz summar Supermanualia scripta
ab Illustri Decano Bielscen Contractarum non So-
lutionis ad videndum et audiendum ulterius Cum
ipsis Ea in Causa Jure procedi Comportationem
Realem praevio Juramento Corporali in Jungi
Extradicionem praedictt Mobilium ex nexu liquidi
debiti a supra Jatis Rabiabinis in Stantaneam
assignari in defectu no extradictionis Solitionem
Summar ex documentis apparentium cum pro-
visionibus provenientibus in Jungi ac omnimodam
responsionem

~~240~~ 333

Pro profugis sæpe fatis Rahabines demandari quod
Justitiæ erit decerni et sententiari alias rejec-
tione eadem satione in se existente in diem hodier-
nam cadente et proveniente partibus ipsis utrisque
et quidem Actore personaliter Citt perfidis et in-
fidelibus Joseph Nosson Elias Leone Sartore Elia
Leone Judæis Plocen. Sujs et perfidi hers Moskowicz
nominibus personaliter perfidi et infidele Jaco-
bo Moskowicz Vitriario personaliter Comparen-
tibus et secum Judicialiter Controvertentibus qui-
bus Controversijs partium Judicium Officij
Præsen. Coram se inductis exauditis ad obiectam
Condemnationem ex Parte Illustris Reverendi Drozde-
lli Decani Bielscensis Actoris super perfidis
et infidelibus Josepho Nosson Hers Moskowicz
Modernis Comparentibus respectu pœnæ Quatuor
decem Marcar. Polonicalium Decreto ad Judicatar.
non solutionis ex regestro penalium in ante actt
Judicijs Sujs Feria 2da post Dominicam Canta-
te in Anno proxime Elapso obtentam teneri eosd.
Constituere locum standi sibi adinvenit non posse
rationibus inductis habere locum standi sententiat
tandem Moderamini Judicij Suj ijsd. Judæis sese
subicientibus hoc ce Judicium decrevit præsenq decer-
nit quatenus ijd. Judæi tam in Constitutionem lo-
ci standi quam et in sublationem ejusd. Condemna-
tionis ut ipse in Causa super Comparentibus
Judæis ac alijs Senioribus Judæis obtente pœnam
duplicem quatuor decem Marcar. Polonicalium
Parti Judicio suo simplicem instanti sub pœna
Banitionis inter terminos et Actos publicanda
solvant nil omninus partibus hoc id. Judicium

Jm

experimentavit Mandatq Presentibus in experimento satisfaciat pars citt. sufficientioris comportationis rerum mobilium, librorum ac conscriptionis Regestri in Decreto anteriori Judicij sui in Junctae in instanti A licet quidem Regestrum conscriptu rerum mobilium Rabinalium producunt ac libros varios in numero triginta duo Judaicos ac Toracem Muliebrem nempe Snaenewsk comportat A se ad comprobationem Juratoriam super realem tam regestri comportati conscriptionem traunt quoniam vero Illustris Admodum Rndus Drozdowski Decanus Bielsecensis Actor irrealem comportationem rerum ipsius iterato obiicit imo condictum habere cum infideli et perfido Leyzer Poznayski in ante Actt. Judicijs comparente nunc vero disparente allegat sine cujus presentia resolutio ac decisio comportationis ex rationibus in Judicium suum inductis subsequi non valet proinde Judicium suspensa decisione causae ejusdem ac pretensa per Actorem itera contraventione decernit quatenus ipsi Judaei comparitionem personalem ejusdem supra scripti Leyzer Poznayski omnino curent prosequentibus Querelas Causarum Plocensium Terminis post Festum S. Thomae Apostoli incidentibus sub succubitione in causa conservando terminum partibus memoratis utrisque in praelegatis Judicijs sine ulla ad citatione comparendi peremptorium. Quod Decretum comparentes citt. Judaei pro Juridico non susceperunt imo ob eodem Decreto Magnificum in Antonium in Zakrzewo Zakrzeski Ediliferum Zakrzensem vice Capitanum ac causae presentis Judicem ad Judicia Tribunalitia

Rni Petri Conventia

ut Juris et Moris est moverunt ejusq Mocioni suae
locum deferi postularunt et Mficus Judex sentiens
se nihil temere egisse imo omnem Juris Gradum
observasse eandem Motionem nō admisit nec ejus
locum detulit de qua nō admissa praefati Judicij
citt Comparentes sunt protestati Judicium vero
cum parte est re protestatum tanq praefatus Actor
Coram Judicio Officij praesens personaliter compa-
rens et terminum Cunq hodiernum per totam
Judiciorum praesens audientiam legitime attentans
memoratum perfidum infidelem Poznanski citt
ad Jus Juridice per Misterialem honestum Gre-
gorium Rohiecki de Bronovo Judicialem tribus
et ultra Juris formam vicibus quatuor Clamatū
et vocatum nō tamen comparentē uti ante ita
et post Officiosum arestum tempestive per
Gnosū Joannem Chmielewski interpositum et per
Judicium Officij praesens susceptum et Connotatum
acclamare fecit ~~cujus contumatiam~~ qui latter
citt nō stetit nec comparuit imo ut id M Rotulit
Contumax extitit cujus contumatiam praedictus Actor
Coram Judicio Officij praesens accusando peciit sibi
vigore Decreti ante latioris Judicij sui Comportati-
onis rerum Mobilium Argenteriorum in varia specie
apud ipsum existentium vestium in juncta ipsius
atcitationis ad Publicandam Banitionis Poenam ex vi
Decreto ejusq Contraventionis succubitam M R
G quem vis addi et deputari ad Judicium Officij
praesentis Juri communi postulationiq partis
actoris ut illicite annuendo M R G supra scriptum
honestum Gregorium Rohiecki de Bronovo Judi-
cialem addidit et deputavit qui quidem Mlis sa-
lis svaciendo Deputationis suae a Judicio praesens
habitae ex vi Decreto Contraventionis succubite

Ac ipsummet Citatum Praesens in termino dispa-
rentem esse Banitum Juri Communi Contrarium
Arebellem hic in atrio Stubae Judicialis ac in aliis locis
publicationi Consuetis Praesenti plurima Nobilitate
ad Judicia moderna porro publicum Congregata alta
sua Praeconica et sonorosa voce proclamavit publica-
vit et ad noticiam omnium protunc praesens
in dubiam deduxit de quo Praesens idem Mlis ad
Judicium suum Rediens fecit relationem. Post
quam publicatam Banitionis perpetuae poenam
profaciendo in Praemissis Juxta Praescriptum Juris
Communis executione Officium Competens ride-
licet Gnosum B C Plocen quemvis qui prius
requisitus fuerit facilique Conduci poterit addi-
dit et deputavit quiquid Gnosus Burgrabius ad
primam Actoris requisitionem Decretis Praesens
exhibitionem eandem executionem de bonis Citt Jure
victi non obstantibus quibusvis Jurium Praeopposi-
tionibus relatione ad Cassandam in scripta vel in-
scribenda faciat et peragat idque sub poenis Con-
tenitentes Officiales Legibus Rnis descriptis nemo
vero eandem executionem Officiose de Bonis Citt
Jure victi peragendam nec per se nec per suas
quasvis audiat impugnare personas idque sub
Sortiva Banitionis perpetuae poena quae Cens
impugnatores Praesens interponit Decreto

Citationis 1748

~~342~~ 335

Dilatio inquisitionis inter NN. Bagienski & Rudzinski.

In causis & actionibus Judiciarijs in praescripto binis prima quia inter Instigatorem Judicij Officij Praesentis Ejusque Delatores Nobiles Jacobum Bagienski Olim Michaelis Filium et Mariannam Zyszcanka invicem Coniuges & quia Maritus Consortem cum sui Maritus authoritate & assistentia Actus ab una Et Nobiles Andream Rudzinski Jacobum Smolenski Albertum Kownacki Albertum Kosarzewski Mathaeum Jabłonowski Stanislaum Puszycki in haerentia Protestationis Obductioni Coram Actis authentica Rmi Factis Secundo post Obtentam Contumatiae poenam ad Judicium Officij Praesentis parte ab altera Citatis pro eo quia ipsi posposito Legibus Rmi ausi sunt Nocturno Tempore Domum Actoris super invadere invadentes Opprimere Concutere

funibus ligatum ad Carceres Actum
accipere Acceptum in carcerem Enor-
miter Convulnerare Vulnera in-
fligere ubique locorum Calumniare in-
festare Irrealia nequaquam probanda Obj-
cere non contenti hisce Excessibus Vio-
lentijs in personam Actorum peractis
quaerendo Sibi quoque Turpe Lucrum
Segetes Varij grani tam trutina-
tas quam in manipulis Existentes
Res Varias Seorsivo Regro Spe-
cificatas par Bovum Laborati-
vum in Detrimentum Sub-
stantiae Vi et Violenter adhibi-
ti Sibi Etiam ad peractas supra-
seras Violentias Complicibus
ut pote Nobilibus Adamo Wilko-
zki Josepho Tyska Olszewski
et Famulo Mathia Zymowicz
invidiosis Vicinis Intercipere
incerpta ea Omnia non resti-
tuere Eximae Actum tam in Sub-
stantia quam in honore sumo-
pere Aggravare aliasque Vio-
lentias Injurias Damnia
praejudicia et Excessus Deo et
hominibus abominosos in

interrogatorijs Futuro in termino
Exprimendi peragere pq̃ p̃missa
Leges Rm̃i transgressi sunt pœnasq̃
Emerientes Succubuerunt pro
quibus nil Omnino Solutione
taxe Vulnerum Compensatione Da-
mnorum ac restitutione rerum mo-
bilium per ipsos Intercepta p̃sentem
Citant altera quoq̃ inter Eum
Instigatorem Judicij Officij p̃sentem
Ejusq̃ Delatorem Gsu Antonia
Rudzinski ac alios acto ab una
et Jacobum Bugienski
ac Consortem Ejus et quia Ma-
rito Consorte cum sui Marito
authoritate & assistentia in
hereme provoni Suæ Coram
acto authenticis Rm̃i Factæ
2do post Obtentam Contumaciæ
pœnam ad Judicium Officij
p̃sentem parte ab altera Citatis
pro eo quia ipsi non Observatis
Legibus Rm̃i ausi sunt teme-
req̃ præsumpserunt sibi acto
Nocturno Tempore Frumenta
Varij grani & Seminis ~~[illegible]~~
Sicinis auferre prout De Facto abstu-
[illegible]

stulerunt et alias Violentias dispi-
centias peregerunt qua propter
Citant pro poenis respectu tan-
ti ausus Condignis tumquoq
pro compensatione Damnor Rege-
stro Seorsivo Sententia ipsius
Judicij Officij Praesens Stringi
alias Citationibus ipsis utrisq Latio-
ribus in se Existens in Diem
hodiernum hunc Cadens et prove-
niens partibus ipsis utrisq et quia
Acto per Nobilem Jacobum Bagieri-
ski Suo et alior Acto nunc plurimum
Citata Simul et Actorea per Nobilem
Andream Rudzinski suo et Con-
sortis suae plur pro Interesse
reliquor ad Acto Nobilium Bagieri-
skich Citato per Dominum Joannem
Chmielewski Coram Judicio
Officij Praesens Comparens et Se-
cum Illi controversen quibus
Partium Controversijs Judicium
Praesens Exaudito decidens Tunc
Partis Utrisq ad Affectationem
Eumque Partium hoc inde Judi-
cium dedit et Concessit Dilatio-

onē Inquis Parti Utriq Super
Contenta Citaonum & Protestaonum
Partium Utrarumq idq ad Sequen-
tes Querelarum Crenē Plocenē
Tmos post Festū S. Andreae
Apli incidenē Conservanē Tmo
Partibus Memorato Utriq in pnē
allegatis Judicijs sine qua vis
Adcitaonē Comparenē perem-
ptoriū Decri Pcenē Vigore.

Dilatio Munimentorum inter
GG Grembeckie & M. Zielinski

In Causa & actione Judiaria in-
pascta Inter GG. Marianna de
Wiesiołozki primi Olim Gsi Jose-
phi Grembecki Secundi Olim Gsi
Jacobi Bromirski Tertij ad Pcē
Nuptus Gsi Joannes Jarzembski
contem tum Teressiam Grembe-
cka in primo Voto procreato Ti-
liam et quia Marito Consor-
tem cum sui Marito Virgi-
nem cū Debita de jure com-
petendi authoritate et Assisten-
tia Acto ab una et Pro Illustre
& Rendissimum Josephum Zielin-
ski

Canonicum Culmensem adq Mpicos Ja-
cobum in Jusciszka Pocillatorem
Pltq Plocen et Valentinum Dapi-
ferum Zawskrzen Zielinskie adq
Religiosos Martinum et Andrea-
am Societatis JESU tum Gnos
Josephum et Catharinam Ex
Olim Mpica Elisabetha Zie-
linska Constantiam ex Olim
Gsa Malczuwna Olim Mpi-
ci Joannis Brumirski Sub-
dapiferi ~~procreatri Filijs~~ Cu-
iavien procreatri Filijs et
Filiae Brumirskie Olim M.
Jacobi Brumirski Pincer-
nae Sanocen Fratribus et So-
roribus Gmanos et quiae Mi-
norennes si qui sunt et as-
sistentia In Diem cum
authoritate assistentia
de jure Competenti 2do
post Obtam Contumaciae pa-
nam in haereno provinbus ac
Regestro Seorsivo Descripto

ad Judiciu Officij Gr̃ene par-
te ab alte Cit pro eo quate-
nus ips res ~~vo~~ Mobiles in va-
rias specie et forma Inven-
taria mſa Frumenta Dñi
Seminis tam ex Granario qm
ex holondijs n̄ trutinata in
B. Piotrkow intercepta
totaq̃ ꝑ Domesticam Ex B.
Pfato Piotrkow Possesioni
GG. Grembeckich Subjectis
ꝑ Olm G. Jacobum Brumier-
skij Pincerne Samocen tem-
pore indequitationis Violentae
Supra scrot B. Piotrkow
ad B. Osuwka Devecta et pos-
Fata eiusd G. Brumierski de-
relicta ꝑ ips autem una cum
B. Osuwka aprehensa mo-
dernis Actis juxta et ad men-
tem Rstri Conscriptij in in-
stanti Extradant vel in Casu
ꝑ Olm G. Brumierski n̄ ~~[illegible]~~

aut Inventariorum amissionis
ipsi uti Successores et B.
Ejus ~~iuri Possessioni sibi~~ quo-
vis jure Possesores sibi acto
Compensent et Bonificent
~~ad Tors~~ Documenta Omnia
ad Fortunam acto pertinentes et
personas Eorum restinentia Co-
ram Judicio Praesenti Comportent
rialitatem Juramento Compro-
bent & instantanee ~~Com~~
Extradant quare Citantur ad
Videndum et Audiendum ipsi ad
Extraditionem rerum mobilium
Inventariorum Comprobatorum Do-
cumentorum Sententia Judicij
Officij Praesentis Stringi ac id
quod Juris Erit Decerni
et Sententiari Praesentis alias
Citatione eadem Latiore in se Existentem
in Diem hodiernam hunc Cadentem
et provenientem Partibus ipsis Utrisque
et quidem acto per G. Simonem Tari-
zli Inscriptum Plenipotentem Cita-

ta pro Interesse Illustris et Rendis-
simi Josephi Zielinskij Canoni-
ci Kulmen. p. G. Franciscum Za-
bicki pro interesse M. Ja: Zielin-
ski Pocillatoris Plocen. p. G.
Mathiam ~~Zielin~~ Bagienski pro
interesse M. Valentini Zielin-
skij Pocillatoris Plocen. per
G. Antonium Chmielewski pro in-
teresse GG. Josephi et Catha-
rinae Virginis Innuptae Bru-
mirskie p. G. Valentinum Zulto-
ski pro interesse Reliquorum Cito
p. G. Bartholomaeum Kosloski
Coram Judicio Officij Praesen. Com-
parent. et Actum Judicialiter Con-
troverten. quibus Partium Con-
troversijs Exauditis Judicium
Praesens decidens Citavne Par-
tis Actoreae ad Affectavnem
Comparentis GG. Josephi et Ca-
tharinae Virginis Innuptae
Brumirskich Coeae Judicium
dedit et Concessit Dilavne ad

Munimenta Causam Presen. Impugnantia ad Sequentes Querelar. Castren. Plocen. Tmos post F. S. Andreae Apli Incidenc. cum Caeteris Causam Presentem Judicium Officij Presen. suspendit suspensamq. Esse Declarat ad Eosd. sequentes Querelar. Crenc. Plocen. Tmos Conservanc. Tmum Partibus Memorat. Utrisq. in preallegatis Judicijs sine quavis Citatione Comparenc. peremptorium in Continenti Mtis R. G. H. Gregorius Rolsiecki de Bronowo authus et Juratus palam gnovit quia ipse Citationem Litt. Sigillatam pro Tmis Presen. servientem Edito Con. Presat. et Citt. et quia actorea Perillustrem & Rndissimum Canonicum Culmen. et Mficum Zielinski ad Bona Gosciszka Pocillatorem Plocen. Con. M. Dapifer. ad B. Stubsk Con. G. G. Brumir

mirskie ad B. Oyca F. Quinta
post F. Nativitatis S. Joannis
Baptistae pxa Anno Pzen tum
et Ejus primam Ex qua pena Con-
tumaciae est Obten tempestive
ante Obtentionem Illius in una
Integra Septima detulit Ex-
portavit posuit reliquit et de
posione Notificavit de quo Pzen
ia Mlis Fecit Relationem.

Dilatio majoris inter N. Dziedzicka & Mc Mankowski.

In Causa & actione judiciaria infrascripta int instigatorem officij Iu-
dici Pzeny ejus Delatricem N. Mariannam Remanuum relicta ob
N. ~~Dzie~~ Alberti Dziedziecki consortem ~~abun~~ actricem abiorum &
Magnificos Albertum Mankowski & Consortem ejus si ad Causam
Pzentem spectare videat Dapiferos podolia & quidem Consor-
tem in assistentia mariti inherendo protestationi suae Cont
ipsum facta secundo post obtentam Contumaciae penam ad
Judicium officij Pzentis parte ab altera Citatos idque pro eo Quia
ipsi non attentis legibus Regni Pcipue ipse N. Laurentius Man-
kowski primo actricem ~~pretensionem~~ apud ipsum pretum servientem
sepissimis temporibus violare attentavit ac post formatis quibusdam
Pretensionibus irrealibus ex dilecto mandato Pri Mankowski Alber-
ti Virgis Crudeliter in Pzentia multorum hominum Concussit convul-
neravit obsanguinolavit difamavit disonoravit irrealia nunquam
probanda dicuit pecuniam septem decem tynforum circa hanc obressionem
accepit & deservitam Mercedem non persolvit aliasque plurimas violentias
pregit pro quod conc Leges Regni processerunt penosque ~~[illegible]~~ [illegible]
succubuerunt pro quibus Citantur ad videndum et audiendum

Resolutione sumam tum circa expressionem acceptam quam pro de servita mercede ac pro penis Judicij arbitrai sententio Judicij officij presentis et id quod juris erit decerni et sententiari presentibus aleas citationes eadem citatione ex se existente in diem hodierna legitime cadente et proveniente partibus ipsis ~~citatis~~ utrisque quidem actrice personaliter citata per Gsum Valentinum Zoltowski coram ~~officio~~ Judicio officij presentibus comparentibus ad repositionem comparentis partis citatae hoc judicium dedit et concessit dilationem majoris Gso Alberto Mankowski Dapifero Podoliae ex quo causas majoris importantiae attentat in Judicijs Castrensibus Bobrownicensibus quam dilationem literatorijs probabit documentis insequentibus querelarum Castrensium plocensium terminis post festum S. Andreae Apostoli incidentibus cum ceteris causam presentem Judicium presens suspendit suspensamque esse declarat ad eosdem sequentes conservando terminum partibus memoratis utrisque in praelegatis Judicijs sine quavis ad citatione comparenti peremptorium in continenti ministerialis Regni generalis Honestus Gregorius Rohiecki de Bronow autenticus et iuratus pallam recognovit quia ipse citationem literalem sigillatam pro terminis presentibus servientem editam contra praefatos citatos ad bona Brohocinko Feria tertia in Crastino Festi nativitatis S. Joannis Baptistae anno presenti tum et ejus primam ex qua penam contumaciae obtenta tempestiverante obtentionem illius in una integra septimana detulit exportavit posuit reliquit et depositionem notificavit de quo presentem idem ministerialis fecit relationem.

HS 347

De Talio majori inter NN. Perinbensive et
J. Mierzynski.

In causa et actione judiciaria infra scripta Inter Instigatorem Judicij Officij
Presy ejusq delatores NS. Ignatium parentem et Paulum filium
Perinbensive Actores ab una et Ven. Michaelem Mierzenski ad Judi
cium Officij Presy parte ab altera Citatos in hebdomada presenta
tionis Coram et Authentice Cor ipsum facta secundo post osten
tam contumatiā plenam ido pro eo quia ipse sumpta et supposititia
plam Ipsius pretensionem ad se Actorem Filiam studia tractantem quasd
injusta deputatus iniqua occasione eius in hospicio hic procid sito
sup aggrediendo oppressit virgis castigare attentavit irrealia nun
quam plando objecit vestem superiorem indebite accepit et
ad huc ad tempus apud se detinet plenam semi quinquid textu
riorum ex Casa Actoris intercepit et sibi applicavit Famam bo
nam nulli Censurd subjectam denigravit honorem carpsit ac
post ubiq locor tam eud filium quam et se parentem Quique
hic plenid non observata decuritate Judicior circa attendendam
causas suas debit diffamavit infestavit irrealia nunquam
plenda iterum obtendendo varijs Coram presis promulgavit
Solitasq inconvenientias honori nobilitari Vocivds omni Inquisi
tionum genere plandas in presis Actorum peregit et perpetravit
per quod omissa et alia subsius in termino termini ponenda se
ger Regni de Carptoris sus aliend innocud Famd et honoris
intaminati sanctitas transgressus est plenaq exinde in merigen
das succubuit et in se traxit per quibus super ipso decernendis
ac nihil ominus per restituendo vestis superioris seu presta
tione valoris plead tum etiam semi quinquid textariorum per ipsum
acceptor Solutione Presentialias citatione ead latione in se exi
stente in diem hodiernam legitime cadente et proveniente
partibus ipsis utriq et quid factorea per Nobilem Ignacium
Perinbensi parentem suo et filij sui Nomine pronuliter
citatus per Michael Mierzenski per Antonium Chmielewski
Coram Judicio Officij Presy Comparentibus ad Repositionem
Comparentis citati hodie Judicium dedit et concessit dila
tionem citationis Ipsa Michaeli Mierzenski ex quo causas
majoris importantiā in judicijs tribunalicijs Regni stricto
viery attentat quam plabit literatorijs documentis
In sequentiq quadrilan Castreny proceny Termonij
Strigy

post Festum S. Andreae Apostoli incidentibus Conservando Ter
minum partibus memoratis utrisq inpulegatis Judicijs sine
ulla acitatione Comparenti peremptorium in Contineti Ministe
riolis R. G. honestus Gregorius Rokiecki de Bronowo authenticus
et Juratus palam Recognovit qua ipsi Citationem literalem sigilla
tam pterminis psens servientem editam Con pfatum
Citatum ad Bona Swirczyno Feria 4ta post Dominicam
Invocavit quadragesimalem pxime pterito anno psent tum
et ejus primum ex qua pena Contumatiae est obtenta
tempestive ante obtentionem illius in una integra septi
mana detulit exportavit posuit reliquit et depositionem
Notificavit de quo psens id Ministerialis fecit Relationem

Danilus S. Cywinski per S. Drozdowski.

In Causa et Actione Judiciaria infrascripta inter In
stigatorem Judicij Officij psens ejusq Delato NN.
Hiacinthum Drozdowski olim Valentini filium
cum Nli Orzeszkowska progenito et Mariam
Rybicka inicem Conjuges Joannem & Barbaram
Drozdowskie olim Nlis Damiani Drozdowski cum
Supradicta Nobili Eva Lutomierska ad psens Cywin
ska filium & filiam progenitos et quidem ma
ritata Contem cum dei Mariti Authe & Assia
Acto ab Una et Nlis Albertum Cywinski Sortis dicti
Sup. B. Drozdowo Ecclesiastica cum Attinentijs Hae
redem et Evam Lutomierska Conjuges atq. N. Alber
tum Ubysz Venatoris Plocensem ejusd. Sortis Cy
winski Haeredis Quovis modo & Titulo Possesso
rem Adhaerendo Obductione & Protestatione coram
Actis Authus Dni facto Secundo post Obtentam
Contumaciae poenam ac Seorsim insistendo Mani
festationi pposterae sam post Obtentam poenam Con
tumaciae Authae Interposito Supplendo quosvis

Anterioni Termini Defectus eundemque meliorandi
ad Judicium Officij Praesentis parte ab altera Citatis
pro eo quod ipsi Nobiles Cywienscy non observatis
Juris Gradibus ~~conc~~ praecepta Divina Procedendo Domum
aliquoties supervivaserunt supervivadendo Actos
Avos Laeserunt Opprimere Attentarunt Vulne:
ra Infliderunt ubique Locorum Infestarunt Viam
Liberam aliquoties intercepserunt Praedia Nunquam
probandae Obijcerunt in Vitam Diffidarunt Da:
mna Plurima in Frumentis et Pratis Singulis
Annis Intulerunt non Contentando se his Violen
tijs olim Nobilem Damianum Drozdowski Veneno
Inferserunt per quam Infectionem fata inopi:
nata Causarunt post quem Nobilem Damianum
Drozdowski res Mobiles frumenta Inventaria totamque
Supellectilem Domesticam ex Sorte Bonorum Drozdowa Inter:
ceperunt et Non Restituerunt Aliosque Excessus Exorbi:
tantias et Inconvenientias in Interrogatorijs Futuro
in Termino ponigendae Specificandae pegerunt et
Perpetrarunt eosque Leges Regni et Divinas processerunt
et poenas Criminales Una cum Compensatione
Quanimis Injuriarum & Damnorum Succubuerunt
Ipsi vero Officium Ubique non pacificatis hisce
praetensionibus Eosdem Nobiles Cywinskie in Alienas
Oras expedivit et Substantiam Nullo in Fundamento
Eorundem Nobilium Cywinskich haereditate deoccupavit
Eandemque cum Inseminationibus aedificijs Rebus
Mobilibus Inventarijs totaque Supellectili Domestica
ac paratis Pecunijs apud Varias Personas Existentes
post Eosdem NN. Cywinskie Derelicta & Accepta

in Termino Disparere esse Banito Juri Communi Con-
trarios & Rebelles hic in Atrio Stubae Judicis ac in
alijs Locis publicationi solito praesenti Plurima Nobilitate
ad Judicia moderna fonumq Publicum Congregato alta
Sua praeconia & Sonorosa Voce proclamavit publicavit
et ad Notitiam Omnium protunc praesentem in Dubiam
Deduxit de quo praesentem Idem Mtis fecit Rtnem
Post quam Publicato Bnis poenam Judicium Officij praesentis
pro facienda in praemissis juxta praesentem Juris Commu-
nis Executione Officium competens Videlicet Dnum
Bartholomaeum Lopicki Burgrabium Castrensem Plocensem
Addidit & Deputavit Qui Is Burgrabius Eandem
Executionem ad primam Partes Acto requisitionem
Decrique praesentem Exhibitionem facere et Peragere tenebit
idque sub poenis contra Renitentes Officiales Legibus
Regni Sancito Nemo Vero Eandem Executionem de Bo
Cito Officio peragendam nec per se nec per suas quasvis
Subordinato Audeat impugnare Personas idque sub
Seorsiva Bnis Perpetua Poena cum Impugnato praesentem
Interposito In Continenti M. D. Honestus Gregorius Ro-
kiecki de Bronowo Authentico & Juratus palam Dixit
Quia ipse Citationem Literalem Sigillo pro Tmis praesentem
Seriem Edito cum praefato ad Bo Drozdowo Ecclesiastica
seu potius Sortem Haeredito Eorundem N. N. Cywinskich
Ibidem Sito et per M. Ubopz Possessam Sabbatho intra
Octavas Festi Sacratissimi Corporis Christi Domini
praesentem Praeterito Anno Praesentem tum et ejus primam
ex qua Poena Contumaciae est Obtento tempesti-
ve ante Obtentionem Illius in Una Integra Septi-
mana Detulit Exportavit Posuit Reliquit
et de positione Notificavit de praesentem Idem Mi-
nisterialis fecit Rtnem. # seu alium quemcumque

Dilatio Majoris Jnr P.P. Szawłowskie et Osieckie.
In Causa et actione Judiciaria Infrascriptorum Jnr P.P. Bo-
naventorum Josephum Agatham et Agnethem
Fratres & Sorores Ob. Pi Petri Filios et Filias
Szawłowskie et quidem Minorennem ac Virginem
Cum assia de Jure Competenti ab una et P.P.
Alexandr. et Victoriam Gnosi Szawłowskij Contem
Osieckie et quidem maritato Citato Cum Suj ma-
riti authoritate et assia inhaerendo Scripto
manuali 2do post obtento Contumaciae Poenam
ad Judicium Officij praesens parte ab altera Cito
pro Eo quatenus Ipsi Summam Mille Quin-
gentorum Polonorum ex originali Summa Trium
Millium Tymphonorum provenienti ab Ob. Mfica
de Sgptaskie Tmi voti P. Mazowieckij 2di
Mei Gasparis Szawłowskij acto avia pro illo
tempore Vidua per Ob. P. Jacobum Osieckij
Parentem Ipsi post inita Cum Eadem Ter-
tij Nupta Conjugalia vota accepto et per
Suprafato Meum Szawłowskij Tribunum
Wiszogrodiensem de B. Suis haeredito accumu-
lato fatis in parato peculio apud Eandem
matrem attestante membrana nuda manu
Suprafati Parentis Ipsi Subscripto
derelicto Solvant Citantes igitur ad videndum
et audiendum Ipsi ad Solutionem Summae
Supra Expressae Mille Quingentorum Tymp.
ex originali Summa Trium Millium
Tymphonorum Personas acto erga alios Suc-
cessores respiciens Sententia Judicij
Officij praesens Stringi Solutionem Sum-
mae injungi alias Citatione Eadem Latiore
in Se existens in Diem hodiernam Lme
Cadens

Lme Cadenę et provenienę partibus ipsis utrisq
et quidę actis per P. ~~Cand~~ Bonaventuram Sta-
wtoskij Suo et aliorum actis nne pr, Citata
pro Interesse P. Alexandri Osiecki per P. Anto-
nium Chmielewskij Coram Judicio Officij pręnę
Comparenę ad repositionem Comparenę partis
Citatę hocce Judicium dedit et Concessit
Dilationem Majoris P. Osiecki ex quo Cau-
sas majoris Importantiae in Judicijs Tri-
bunalis Rni Petricovienę attentat quam
Dilationem Literatorijs probabit Documentis
in Sequenę Querelarum Crenę Plocenę Trnis
post Fm S. Andreae Apti Incidenę Con-
servando Trnum Partibus ipsis utrisque
in pallegato Judicijs sine ulla ad citationem
Comparendi Peremptorium. In Conti-
nenti M.R.P. Honestus Gregorius Rokiec-
kij de Bronowo Judtis palam Rvit
Quia Ipsis Citationem Literalis Sigillatis
Trnis pręnę Servienę Editis Conę
praefatis Citatis ad B. Witoslawice F. 4ta
post Fm Nativitatis S. Joannis Baptae
Pxa anno pręnę tum et Ejus primam
ex qua poena Contumaciae est obtenta
tempestive ante obtentionem illius
in una Integra Septimana detulit
exportavit posuit Reliquit et de positione
notificavit ~~qu~~ de quo praesenę idę Mtis
fecit Relationem

Dilatio ut supra Jnr Eosdem

In Causa et actione Judiciaria Infrascripta Jnr P.P.
Bonaventuram Josephum Agatham et Agnethem
virgines

Virgines Sorores Szawłowskie et quiel
minorennem ac Virgines Cum assia de
Jure Competenti acto ab una et P. Ale-
xandro Osiecki inhaerendo Inscriptioni
authae Secundo post obtento Contuma-
cie Poenam ad Judicium Officij praesens
Citato parte ab altera pro Eo Qua-
tenus Ipsi Summam Duorum Millium
Quingentorum Florenorum Polonicorum ex Sum-
ma Originali Quinque Millium Flo-
renorum per Ob. Mariam Dorotheam de
Samptawskie Xmi Ob. P. Mazowiecki 2do
Ob. M. Gasparis Szawłowski Tribuni Vis-
sogrodiensis Inscra proveniens aequali Jure
erga Alios Consuccessores Respiciens
una Cum Provisionibus proveniens Sol-
vat Citatus igitur ad videndum et audiendum
ad Solutionem praemissae Summae
per Sententiam Judicij Officij praesens
Stringi Solutionem Injungi praesens
alias Citatione Eadem Latiore in Se existens
in Diem hodiernam Lmae Cadens et proveni-
ens partibus ipsis utrisque et quae actorea per
P. Bonaventuram Szawłowski Suo et alior
acto nunc pro Citato pro Interesse P. Ale-
xandri Osiecki per P. Antonium Chmielewski
Coram Judicio Officij praesens Comparens
ad repositionem Comparens partis Citatae
hocce Judicium dedit et Concessit Dilatio-
nem Majoris P. Alexandro Osiecki ex quo Cau-
sas majoris Importantiae in Judicijs Tribus
Rni Petricoviensis attentat quam Dilationem

Literatorijs

literatorijs probabit Documentis in Se-
quenti Querelam Crenae Plocenae Trnis post
F. S. Andreae apli Incidenti Conservando
Trnum partibus memoratis utrisq in
praeallegatis Judicijs sine ulla Adiectione
Comparendi peremptorium Cum Caeteris
vero ~~Causa~~ Judicium praesens Causam
praesenti Suspendit Suspensamq esse de-
clarat. In Continenti M. R. P. Honestus
Gregorius Rokiczky de Bronowo Judicis
patem Rvit Quia Ipsis Citationem Literatis
Sigillatis pro Trnis praesenti Serviente
edito Conti praefato Citato ad B. Wito Sla-
wice F. 4. post Trm Nativitatis S. Joan-
nis Baptae proxa anno praesenti tum et
Ejus primam Ex qua poena Contumaciae
est obtento tempestive ante obtentionem
illius in una Integra Septimana detu-
lit exportavit posuit reliquit et de posi-
tione notificavit de quo praesenti ipsi Mtis
fecit Relationem.

Banitus in Lucro Ultima-
rie P. Druchowski per F. Swierczakowicz

Juxta actum executionis infrascriptae in Bonis in-
terius nominatis esse per infra specificatum P. Burgra-
bium C. Plocenum expeditae ac manu ejus propria sub-
scriptae tenoris sequentis Actum in Bonis Nagorki
Ao. 6ta pridie Festi Sti Vitti et Modesti Martyrum
Anno Domini Millesimo Septingentesimo Qua-
dragesimo Octavo Coram Pro Casimiro Chycze-
ski Burgrabio C. Plocenum in praesentia Nostrae Mani-
stai

stai Rydzeski et Thomae Mgrzeski necnon M. R.
Providi Antonij Stoch de Lempino Authi & Jurati
actu praesens acclamans Qui P. Burgrabius Cres. Plo
cens. satisfaciens mune officij sui ac additionis
Judo Cres. Plocens. habita ex instantia P. Jacobi Pol
kowski Burgrabij Castrens. Plocens. promotoris Fi
scalis Consistorij Gnatis Plocens. atq. P. Alberti Cwier
czakiewicz et Venerabilis Leonardi Cwierczakiewicz
Quatuor ordinum Clerici Fratris Germani Civis Ra
ciaziens. actu Jure vincens. Vigore Condemnationis
de actu ejus in Castro Plocens. Fa. 2da post Dominicam
Oculi Quadrag. prxa Ao. praesens super P. Josepho Dru
chowski Jure victo respectu et Venerabilis Leonardi
Cwierczakiewicz Quatuor ordinum Clerici per Civita
tem Raciaziens. praeventi nulla de Causa ex Bonbar
da Longiori seu Sclopeto ad pectus ejaculationis ejusq.
interemptionis et Fatorum exinde Causationis ac
aliarum Violentiarum originalibus Vrnis Comprehen
sarum attentationis in Lucro poenarum Legum Vidi
cet Infamiae Liberae Captivationis et Colli Confisca
tionis Bonorum ac Summarum obtentarum et publicatarum ad Bo
na Suprascripta cum JJ. et Mtis in actu notat. con
descendit Jurisdictionem suam ipsam per vocem
Mtis Suprafati promulgat. fundavit et Partes
utrasq. ad Comparendum Suo coram Officio Burgra
biali acclamare injunxit quo in Vrno circa
productionem Condemnationis supra de actu
notat. a Pte citata pro veniens L. Eva L. Bartho
lomaei Consors eandem executionem his verbis bro
nie tey Exekucyi iztu Pan Mateusz Drucho
wski Luboli Dzieciom swoim wszystko Zapisał iednak
że wszystko w Possesyi trzyma tandem Jd. P. Bur
grabius C. Plocens. Jurisdictionem suam ad oppi
dum Raciąż transferendum ibidemq. fundata Die et
anno ut supra per vocem Mtis in praesentia JJ. Su
prafat. Jurisdictione ad impugnandum pro veniens

Margaritha

Margaretha F. Alberti Niemczykiewicz Tamule
eandem Executionem his Verbis Bronie tey Exekucyi
iż tu Panowie Druchowscy na tym Placu Domostwie
y Rolach wraciążu będących niemaią nacowszy
stko pokażemy Prawo tylko Pan Niemczykiewicz
Pan moy impugnarunt et fieri non admiserunt Qui
bus attentis impugnationibus Idem G. Burgrabius C. Plocen.
ab eisdem Executionibus Supercedendum Causam hanc
cum toto effectu Rursus ad Iudicium Officij Crenen. Plocen.
proximius ab hinc in Castro Plocen. celebrandum unde
emersit pro finali decisione seu sufficientiori con
victione remisit remittitque praesentem Vrnum Partibus
memoratis utrisque ac Impugnatoribus in praeallegatis
Judicijs sine quavis adcitatione conservandum Com
parendum peremptorium Casimirus Chyczetki Bur
grabius C. Plocen. manu propria In Vrno itaque hodi
erno vigore praeinsertae remissionis Conservationis
Ipsi Vrni in Diem Hodiernam hinc Cadendum et pro
venientem praefata Pars actis Coram Judicio Officij prae
sentem plurimum Comparem et Vrnum eundem hodiernum
per totum Judiciorum tractum hinc adtentam me
moratis Partem Citatis ad Ius Iuridice per Mtem Rni
Ttem Honestum Gregorium Rokiecki de Brono
wo Iudicem tribus et ultra Juris formam Vicibus
Quatuor Clamatis et Vocatis non tamen Comparentem
in Lucro ultimariae Tertis Finalis ac indilatae
faciendae Executionis Alias in toto seu pro toto Lucro
negotij sui Principalis admittentem Judicio Officij praesentem
Judiciter ac Officio Condemnavit ulterioraque sibi per Iudicium
Officij praesentem fieri et decerni postulavit cuique postu
lationi Judicium Officij praesentem uti Licite annuendum in
Vim eiusdem Lucri hinc ea in Causa obtenti Decrevit
praesentemque decernit Quatenus G. Burgrabius Crenen.
Plocen. quivis qui prius Facilique conduci poterit
eandem executionem ad primam Partis actis requisi

tionem

sitionem Dcnq praesens exhibitionem faciat et pera-
gat idq sub poenis conq renitens officiali Legibus Rni
Sancti nemo vero eandem executionem de Bonis ad
Offe peragendam nec per se nec per suas Quaesivi Subor
dinati audeat Impugnare Personas idq sub Sorsi
va Bnis perpetuae Poena conq impugnati praesens in
terposita super vo anterioris Executionis Impugnato
re ac eo cujus nne Impugnati est Poenam Bnis Iudi
Officij praesens decrevit eundemq Impugnati ac eum nne in
pugnati est esse Bnitum Sententia sua declaravit
ad quam publicandam Bnis poenam Iudi Officij praesens
M.R.G. Honestum Gregorium Rokicki de Bronowo Iu
dtem addidit et deputavit Quiquidem Mtis satisfaciendam
muneri Officij ac additioni a Iudo praesens habitis
memorati Bnis poenam modo praemisso obtenti ac
Ipsmet Impugnatorem ac eum cujus nne Impugnati
est esse Banitum Juri Communi Contrarium et Re
bellem hic in Atrio Stubae Iudtis ac in alijs locis
Publicationi solitis praesens plurima Ptitate ad
Iudam moderna Terumq publicum congregata alta
sua praecensa et Sonorosa voce proclamavit publica
vit et ad notitiam omnium protunc praesens indu
tiam Idem Mtis fecit Relationem pt quam publicati
Bnis poenam Iudi Officij praesens pro faciendam
in praemissis juxta praescriptum juris Communis
executione Causam hanc cum toto ejus effectu ad Mi
Loci Capitaneum seu Mn Locorum Capitaneos
sub cujus vel Quorum Jurisdictione praefatus ~~cit~~ Impu
gnatus cum Bonis suis subest vel consistit remi
sit remittitq Dcn praesens Vigore.

Major Mr Relict Ol N Zglenicki et Re
lict Ol N Starorypinski.

In Causa et actione Judiciaria infrascrta Mr N Ma
riannam Sulka primi Ol N Joannis Chudzynski Secundi
Voti olim N Michaeli Zglenicki Relicti Consortem
Viduam

Viduam Actricem ab una et PP. Matthiam Chudzyn-
ski et Ni Andreae ex et Nti Elisabetha Lisowska
progenitum Filium et vo Ni Joannis Chudzynski
Sterilitor de hac Luce decessi fratris sui Germani suc-
cessorem Lmum Sortis in Ni Bedorzyno cum atti-
netijs sibi ant. ad haeredem tum Marianam de
Lasowskie relict. et P. Joannis Starorypinski Contem Vidu-
am Sortis ejusd. ab eod. Ni Chudzynski Juris haeredis quaesi-
stricem in haerenda instrom authentice facto secundo post
obtent. Contumaciae poenam ad Judm Officij praesen. Ptem
ab altera eid. pro eo quatenus Ipsi seu quem Ipsi ong.
Solutionis magis afficit Summam Quadringentorum
Tyn. Polon. per et Ni Joannem Chudzynski Fra-
trem Ni Matthiae Chudzynski Germanum sterili-
ter de hac Luce decessum ad priorem Maritum in Per-
sonam ejusd. recognit. unacum provisione seu quae et quan-
ta ex Documentis apparebit supraseria actrici persolvat
qua propter citanda ad videnda et audienda ad solutionem
Summae supraseriae unacum provisione per Sententiam
Judicij praesen. stringi ac id quod Juris erit decerni prae-
sertim alias citatione eadem Latore inde existen. in diem
hodiernam Lmae Cadenae et provenien. partibus Ipsis
utrisq. et quid ad Nta Marianna de Suskie primi
et Nti Joannis Chudzynski Secundi et Nti
Michaelis Zgienicki voti Relict. Contem Vidua ptis
pro interesse Ni Matthiae Chudzynski et aliorum ad
excepta relict. et Ni Starorypinski Conte Vidua
per P. Antonium Malewski Camerarium Nrem
Zawiszen. pro interesse Relict. et Ni Joannis Sta-
rorypinski Contis Viduae per P. Franciscum Rubinski
aram Judo Officij praesen. Comparen. ad repositionem
Comparen. relict. et P. Joannis Starorypinski Con-
tis viduae hocce Jud. dedit et Concessit Dilationem

majoris eid. G. Mariannae de Gajewskie relict. ol.
G. Joannis Starorypinski Consorti Viduae ex quo
Cgas majoris importantiae attentat in Judijs Vi
bus Rni Petricoviens. quam Dilationem Literat.
probabit Documentis insequens Querelar. Crem.
Ploven. Vrnus pt. F. S. Andreae Apti incidens
cum Caeteris vi Jud. praesens Causam praesens
suspendit suspensamq. esse Declaravit declaratq.
praesens Conservand. Vrnum ptibus memorat. utrisq.
in praeallegat. Judijs sine ulla ad citatione comparend.
peremptorium incontinens M. R. G. H. Gregorij Ro
kiecki de Bronowo ~~Authy~~ Judlis palam vult
Quia Ipsi citationem Literat. sigillat. pro Vrnis praesen
tem edit. cum praefat. cit. ad Bona Bedozyno
Ot 4 pt. Vrm Natis Sancti Joannis Baptistae proxime praesens Tuet
ejus primam ex qua poena Contumaciae est obtent.
tempestive ante obtentionem illius in una integra
Septimana &c

Dilatio Munimentor. inter P. P.

In Causa et actione Judiciaria Infrascripta inter
PP. Albertum Ciecierskij et Mariannam Kosbolska
ol. Casimiri Filiam ex ol. G. Sophia Dębolska pro
genit. primi ol. G. Mathaej Kotteskij 2di ad praesens
voti invicem Conjuges actt. et quia maritat. Conten.
Cum Suj mariti authoritate et assia ab una et
R. Annam Dłużnieska primi ol. G. Gasparis
Chyczeskij 2di ol. G. Joannis Miłecki Tertij ad praesens
voti G. Josephi Bagienskij Conten. invicem Conjuges
atq. Successores ejusq. ol. G. Joannis Miłecki et quia
minorennes Successores Cum tutor. de Jure incum
bene maritatam vero Conten. Cum Suj mariti
authoritatibus et assijs inhaerenc. Inscriptioni authae
per ol. G. Joannem Miłecki maritum, et Parentem
modernae actricis Sup. Summam Sexcentor.
Septuaginta Florenc. polonc. albae argenteae

Sine

Sine pcento moneta Insoram 2do post obtentam
Contumaciae Poenam ad Judicium Officij pcene
parte ab altera Citatum pro eo Quatenus ipsum Sum-
mam Praefatum Sexcentorum Septuaginta Florenorum
Sibi actum Cum Provisione Insoram Coram Judicio
praesenti persolvant et enumerent Citantur
igitur ad videndum et audiendum ad Solutionem
Suprascriptae Summae una Cum provisione
per Sententiam Judicij Officij praesenti Strin-
gi ac id quod Juris erit decerni et Sententiam
alias Citatione eadem Latiore in se existentem in
diem hodiernam Lmae Cadentem et poenitentem
Partibus ipsis utrisque et quidem actum per D. Alber-
tum Ciecierskij Suo et Contis Suae nomine pro
Citatum per D. Joannem Chmielewskij Coram Judicio
Officij pcene Comparentem et Secum Judicem Con-
troverten ~~ad off~~ quibus Partium Controversijs
Judicem praesentem Coram se inductum exauditum
ad affectationem Comparentem Partis Citatae hocce
Jm dedit et Concessit Dilationem ad munimenta
Causam pcene impugnandam ad Sequentem Querelarum
Crenem Plocenem Trnos post Jm S. Andreae Apti
Incidentem Conservando Trnum Partibus ~~ipsis~~ utrisque
Sine ~~quaeras~~ ulla ad citationem Comparendi Peremptorium
Jn Continenti M.R.D. Honestus Gregorius
Rokiedzki de Bronowo Judicis ~~[illegible]~~ Pa-
lam Rebus Quia ipsum Citationem Literatum Sigillatum
pro Trnis pcenae Serviendum edidit Conc. Citatum
Citatum ad "B. Wopita" ~~[illegible]~~ Joannis Baptae anno pcenae ~~[illegible]~~ ~~[illegible]~~ ~~[illegible]~~
~~[illegible]~~ tum et ejus primam ex qua Poena Con-
tumaciae est obtentum tempestive ante obtentio-
nem illius in una Integra Septimana detulit exportavit
posuit reliquit et de posione notificavit de quo pcene
idem M. fecit Relationem.

Nigri inter nn Krasiesky et Zawadzky.

Pro termino hodierno ex Decreto contentione finiunte Joanni Zawadzky comprobatum Quantitatis Ammarum Ung. fl. 12 quere post Nat. S. Joannis Bte Judex Querelato Castr. Plocen. Primis per Moderns cum Armis ibid. Contentis una cum Reservatione facta et hoc ex causa et ratione Judiciaria prescripti inter D. Gaspar Krasiesky et Illustris admodum Dnum Manuel Krasiesky Vice Custodem Cathedralis Plocen. Principem actorem ex una et D. Joannem Zawadzky inistitutum Testamento ultima Voluntati per olim pariter Illustrem Dnum Krasiesky Vice Custodem Plocen. in egritudine detentum sanamente existente recognit. dedicatur Officium Rev. per parte absentia Actoris pro eo Qualitenus Dns Summarius Requisitus Literas Credentiales Aureas hungaricales Dni Mutuo datas nec dum restitutas sed alteram veri vigintis Florenos Polonicos pro integra Quantitate Capitali de Bonis Dni per expedito ob Amur Krasiesky et Patronum per olim per testamentum sibi facto Patronum Ut Nuncupali Hereditario adrecipiendi Summas memoratas Originali Coram Judice Rev. per exhibitas et realiter enumeratas declarant ad Videndum et audiendum Solutionem Summas in testamento expressas per Sententiam Judicij Officij Loci Stringi ac Dni Judicem dicerni et sententiari presere alias statione seu Satisfactione in se existente in Diem hodiernum Comparendi et provenire partibus Dni Utrinq. et quid Qualitate Dns D. Joannes Primislaus Actor per D. Valentinum Sotterski Procur. Judicij Officij presens Comparere ad reparationem Comparentis Partis Actoris hoc Judicium dedit et concepit Dilationem Majoris D. Joanni Zawadzky ex quo causam Majoris Jnspectantis attentat in Judicijs Tribunal Dni Prepositorie quam Dilationem literatorie probabit Documentis ut sequere Querelat Castr. Plocen. Primis post Nat. S. Andreae Apostoli Judicem Conservatum Armis Partis Memorat. Utrinq. in praallegat Judicijs cum Literis ad citationem Comparendi per exemptionem in Contentis Mag. et Rev. Dnum Nicolaum de Brenowe Judicem Palat. Rit. quia Dns citationem literatam ad Legitimandum pro Armis presere servire edicere praefat Actor ad Diem Nonarum Mensis presentis D. Innocentium Quadler proxima Anno Diem deducit expectant &c. Contra.

Actum in Castro Plocensi in Terminis Capitt.
Simulq Judicijs Officij et Quaestarum una
cum Continuatione Anteriorum Causarum
in Diem hodiernam Incidentibus Feria Secunda
pridie Festi Sanctae Hedvigis Viduae Electae D.P.
Anno Domini 1748.

Juxta Actum Executionis Infrascriptum in
Oppido Makow Officiose per Infraspecifi-
catum Gnosum Burgrabium Castrens Rosa-
nens expeditt ac Manu Eius propria Subscri-
ptum et ad [illegible] Castrens Capitt Macovien
p obtatam [illegible] Tenor Sequitur
Talis Actum in [illegible] Macovien Feria
4ta in Crastino Festi Visitationis Gloriosissimae
Virginis Mariae Anno Dni 1748 Officium Pres
Castrens Capitt Macovien Actum Executionis
Seu remissae per Officium Castrens Capitt Ro-
sanens Executoriale in Oppido Makow ex pedipt
ad Obtationem personalem Gnosi Victoris Straß
Aulici Mcor Kampenhauzenow Suscepit et Actis
Suis inserere permisit de tenore Tali Actum in
Oppido Makow Feria Quarta in Crastino Festi V.
G.V. Mariae Anno Dni 1748 Coram Gnoso Josepho
Antonio Milonski Burgrabio Castrens Rosanens in Pres
NN Stanislai Molski Adalberti Grabowski ac Alior
Juam plurimor Actui huic adstantium Necnon Mtis
R.G.P. Joannis Telebuch Authentici et Jurati ad Actum
Praesentem Assumpti et Eunq Acclamantes Supradictus
Gnosus Burgrabius in Actu Contentus p munere Officij
Sui Satisfaciendo Legibus et Constitutionibus Regni
de praegrandis Executionibus Sanctis parendoq Spe-
ciali Commisso et additioni Mti Michaelis Pauli a Mo-
stowo Mostowski Rosanens etc Capitanei in Virtute De-
creti Seu Polis poenae Bannis perpetuae Pap M. Alberto Cas-
miro Przeradowski Macovien Capitaneo ratione non

Tum quoq ex Relatione Authentica in Arce Ciechanoviensi per Infrascriptum Mtum Recognita Tenoris Sequentis Actum in Arce Ciechanoviensi Feria Sexta ante Festum N. B. V. M. pxa Anno Dni 1748 Coram Officio et Actis Psens Castrens Capitt Ciechanoviens pliter Comparens M. R. Gr. Fabianus Sadowski Authenticus et Juratus Officio Psenti ex reproducto Authentico Notus palam Rnovit Quia Ipse adiectatt Literalem Copiae infrascriptae Similem pro trnis Quaeretur Castrens Plocens Serviens Tenoris talis Thomas Gregorius a Dembowa Gora Dembowski Plocens Plonscens etc Capitaneus Vobis Mco Alberto Casimiro Przeradowski Rosanens Macoviens Capitaneo Domino tum Infidelibus Judaeis Lewek Stary Gacel Leyzer Lewek ex Oppido Ciechanoviensi advenae ac Alijs Omnibus Infidelibus Judaeis Aurifabris in Civitate Macoviens Manentibus de Bonis tuis M. Capitaneo personis vero ac Mercimonijs vestris Infideles Judaei Aurifabri qualiter Omnibus Vigore Regio ~~Capitt~~ et Nostra qua hac in parte Fungimur Capitaneali authoritt Mandamus intra Terminis de Ad Instantiam Instigatoris Officij Judicij Nostri Eiusq Delatoris Mcorum Mariannae Luciae Dessieurowna ob M. Joannis Kampenhauzen Succamerari Parnaviens G. M. Exercituum Rni Relictae Consortis Viduae Matris, Ignatij Capitt Lietesens, Vice Colonelli, et Joannis Vexilliferi Eorum Exercitum Rni Succamerarium Parnaviens Filiorum Kampenhauzenow B. Lubomie Cum Attinentijs haeredum Dominorum tum G. Joannis Latkowski hodie B. Lubomie Cum Attinentijs Economi ac Aliorum Actorum qui vos et quidem Judaeos uti pro Statuitione Conventos in Assistentia Dni Citant seu potius pro Translapsos quosvis Trnos si qui translapsi dici-

mereri aut verius loco pagendi vigore condemna-
tionis in poena infamiae super vobis infideles Ju-
dei Aurifabri in Judicijs Nostris Obsentae Exe-
cutionis de vero Nobilis Capitane Rosaneny Mazo-
vieny ad paratam Remissionem ab Officio Bur-
grabiali Executi ad Judicium Nostrum factam
paratum Decretum paratas condemnationes in
Causa Occasione per vos Infideles Judaei Aurifabri
Argenteriorum in Ecclesia Memoratorum B. Lubomiae
per laboriosum Matthiam Figulum incarceratum
Furto ablatorum Coemptionis intentata subse-
cuta adcitant, ulterius vobiscum Ea in Causa
Jure praedicto te M. Capitane ad Statuitionem instan-
taneam Judaeorum inculpatorum stringi, superstatu-
endi et per incarceratum figulum de emptione Ar-
genteriorum Ecclesiasticorum ex agnitione visibili
metius inculpandi per qualitate delicti poenas
facinori adequatas erroneam in sublationem praesens
poenas seorsivas assignari idque quod Juris Justa
Originales Termino decerni sitis Termino advenienti
parituri et Juvialiter Responsuri Datum in Castro
Ploceny Feria secunda post Festum S. Bartholomaei
Apostoli proxima Anno Domini 1748 Ad Oppidum Ma-
leow Curiam M. Capitanei ibidem Littam die hes-
terna Actum Praesens praecedens Extradidit et ut
Juris ac Moris est Notificavit de quo praesens
Pius Relatio Ex Actis Crenis Ciechanoviensis Resum
Correxit Czaplicki Manu propria Locus Sigilli
Castri illius. In Termino itaque hodierno vigore praeinsertae
Remissionis ac adcitationis Conservationisque ipsius Termini
in Diem hodiernam legitime Cadentis et provenientis
partibus ipsis utrisque et quidem Actorea per Generosum
Joannem Szatkowski B. Lubomiae Cum Attinentijs Econo-
mum Suo et Aliorum Actorum Nomine personaliter Citatus Magnificus
Albertus Casimirus Bini Nomini Przeradowski Capitaneus

Rosaneny

Rosaneng et Macovieng per G. Josephum Mostowski
Coram Judicio Comparentibus et Secum Judicialiter
Controverteng quibus Partium Controversijs Coram
se inductis exauditis licet quidem Comparens M.
Przeradowski Capitanei Rosaneng et Macovieng
Relationem Edidit ad Cassandam Condemnationem sup
Eodem M. Capitt in Anteactis Judicijs Obtenta Cita
tionis p Judicijs Tribus Lomtenng in Ostrolęka Celebrandis
Servienng Contra partem Actoream Coram Actis
Psenng Sabbatho ante Festum S. Hedvigis Viduae
Pluto Dei proxime praeteritis anno Psenng inscriptis
Reponit Et Obstante eadem Relatione remissionem
Causae ad Illud Judicium Affectat verum quoniam
Causa Psens Cum L. Matthia Tigulo incarcerato
in Suo Judicio Cepta esse deducitur ei adcitatis
M. Citatis p Statutione Judeorum Aurifabrorum Maco
vieng per Incarceratis Inculpatis Decreto anteacto
Judicij sui iniuriata intercessisse Remonstratur
Proinde Non Obstante Eadem relatione partibus in
Negotio experiri mandat in experimento quoniam
Comparens M. Capitanei a Comparitio inscripta
recedit proinde Praefata pars Actorea Coram Judicio Offi
cij Psenng perliter Comparens et Trinum Punctum Hodiernum
p totam Judiciorum Tractum Legitime attentans Memo
ratos Citatis ad Jus iuridice per Mtem Rni G. Honestum
Gregorium Rokicki de Bronowo Judicialem Tribus
et Ultra Juris formam Vicibus 4 Clamatis et Vocatis
n. tamen Comparentes et quidem M. Capitt Rosaneng
et Macovieng ad Statuendam Citatum in Lucro Ulte
rioris fortis faciendae Executionis Infideles vero
Judeorum Aurifabros Macovieng Statuendam p Punctum
M. Capitt in Lucro ulteriori penarum Legum videlicet
pena Infamiae Libere Captivationis et Colli idque appro
bato Interiori Processu alias in toto Seu p toto Lucro nego-

negotij sui Principalis admittente Judicio Officij Praesentis Judicialiter ac Officiose Condemnavit Ulteriorq sibi per Judicium Officij Praesentis fieri et peragi postulavit cuiq postulationi Judicium Praesens annuendo Eosdem Citatos et quidem M. Capitt esse Banitum ~~et quidem~~ Mri communi Contrarium Judeos vero aurifabros esse infames Sententia sua declaravit post quam publicatt Banitionis poenam Judicium Officij Praesens Praefaciendae in Praemissis iuxta praescriptum Juris Communis Executione Causam hac cum toto eius Effectu ac partibus ad M. Loci Capitt seu Mcos Locorum Capitt sub cuius vel quorum Jurisdictioni Praefatt Citatt cum B. Suis subsunt vel consistant remisit remittitq Praesens Decreti Praesens Vigore.

Juxta Actum Executt Infrascriptt in B. inferius Nominatt Officiose per Infra specificatt G. Burgrabium C. Plocen expeditt ac Manu eius Propria Subscriptt Tenoris Sequens Actum in B. Garwal possessioni M. Thomae Zelinski Succameraniae Lomzen Subiectis Feria Sexta in Vigilia Exaltationis S. Crucis Anno Dni 1749 Coram G. Antonio Chmielewski B. C. P. in Praesens N. N. Bartholomei Zmiejewski et Chmielewski ~~et Bartholomei~~ Rexnon M. R. G. P. Andreae Augustinowicz de Romolea Actorum et Jurati Actum Praesens acclamantis Qui G. B. C. P. Satisfaciendo Mineri Officij sui ac additioni a M. Antonio in Zalerzewo Zalerzewski Vexillifero Zawskrzen Vicecapitt C. P. per Expressum habitt ex Instantia G. Thomae Kosinski actoris iure vincentis vigore Condemnationis de Actu Eius in Castro Plocen in Trinis Quaerelarum Causarumq Officij Judicijs

Unalem

una cum Continuatione anteriorum Causarum
in diem hodiernam incidentibus feria secunda post
Dominicam Cantate proxima Anno Currenti super
Eodem M. Thoma Zielinski Succamerarida Lom-
zensi citatus Jurevicto respectu summae 80 Au-
reorum hungaricatium per eundem M. Zielinski per brevi
tempore ab Eodem G. Kosinski Mutuo Contractae
Scriptoque Manualis Solvi assecuratae una cum
provisionibus non Solutionis per inde Scripto Eodem
et etiam Verbali Sponsioni Contraventionis
Obtenti et publicatus ad B. Suprafatus cum NN.
et Mli in Actu Notato Prova M. Actis avisatio-
ne Condescendit Jurisdictionem suam Officiosam
per vocem Suprafati Mlis promulgatus fundavit
et partes ad Comparendum Suo Coram Officio Baccala-
mare iniunxit quae interim Circa reproductionem
Condemnationis Supra Notatus per Plenipotentem par-
tis Actoreae Super M. Zielinski Citatus Obtenti
ab Eodem M. Zielinski per literas veniens N. Valentinus
Baniecki ~~ta~~ Tamatus Circa Autam Existens
Pandi Executionem his verbis Bronię tey Exekucyi
ponieważ P. Mego w domu Niemasz a ia oni-
czem niewiem ale ieżeli Pożyczył JMć Pan Kosin-
ski pieniędzy P. Memu to one powinien y bez
prawa oddać impugnavit et fieri non permisit qua
attenta impugnatione Idem G. B. C. P. ab Eadem Exe-
cutione Suspendendum Causam hanc cum toto Efe-
ctu ac partibus tum impugnatore Rursus ad
Judicium Officij Castrensis Plocensis Celebrandum
Unde emersit per finali decisione seu Sufficientio-
ri Convictione remittit remittitque Praesentes partibus
memoratis utrisque tum impugnatori in Praelegatis

Judicijs C.P. sine quavis adcitatione conservandi
comparendi peremptorium executionis praesentis vigore
A. Chmielewski B.C.P. manu propria Intrno itaq
hodierno vigore praeinsertae Remissionis conservatio-
nisq ipsius Trni in diem hodiernam legitime cadem
et proveniente praefata pars actorea coram Judicio
Officij praesentis petitis comparens et Trum eundem
hodiernum per totam Judiciorum praesentis audientiam
legitime attentans Memoratis citatis ad Jus
iuridice per MRGH Gregorium Robiecki de Bronowo
Judicialem Tribus et Ultra Juris formam
vicibus 4 uti ante ita et post Officiosum Arre-
stum Tempestive ~~ante obtentum~~ per Mtem supra-
scriptum interpositis et pe Judicium Officij praesentis
susceptum et Conotatis Clamatis et vocatis non
tamen comparentem in lucro Ulterioris for-
tis faciendi executionis ~~Juridice~~ alias in toto
seu pro toto lucro Negotij sui principalis admit-
tente Judicio Officij praesentis Judicialiter ac
Officiose condemnavit ulterioraq sibi per Judi-
cium praesentis fieri et decerni postulavit et Ju-
dicium Officij praesentis Juri communi postu-
lationiq partis actoreae uti licite annuen-
do in vim Eiusdem lucri ea in causa tmē ob-
tenti decrevit praesentis decernit quatenus G.
B.C.P. quivis qui prius requisitus fuerit facili-
usve conduci poterit eandem executionem ulteriorem
ad primam partis actoreae requisitionem decretis
praesentis exhibitis non obstantibus quibusvis Jurium appo-
sitionibus ~~ne~~ Relationem ad Cassandam inscripta

vel inscribendi de B. Citatis Jure victi faciat
et peragat idq sub poenis Conq renitentes Ofi-
ciales Legibus Rni descriptis nemo vero ulterio-
rem de B. Citatis Officiosem pagendi nec per se
nec per suas quasvis subordinatas audiat impu-
gnare seu alio quovis modo irritare perso-
na idq sub seorsiva Bannis perpetuae poena
Conq impugnatores interposita praesens Decre
super vo anterioris executi impugnatore a Eo
Cuius Nne impugnatum est Judicium Officij
praesens poena Bannis Decrevit Eundemq impu-
gnatorem ac Eum Cuius Nne impugnatum
est esse Bannitum Sententia sua declara-
vit ad quam publicatam Bannis perpetuae poe-
nam MRGtt G. Robiecki de Bronowo Judicia-
lis per Judicium Officij praesens addit et deputat
quoque Mtis satisfaciendi Muneri Officij sui
deputationiq suae a Judicio praesens habit me-
moratis Bannis poenam super impugnatore obten-
tam ac Ipsummet Impugnatorem esse Bannitum
Juri Communi Contrarium et rebellem hic in
atrio Stubae Judicialis ac in Alijs locis
publicationi Solitis praesens plurima Ad Stato
alta sua Preconica et Sonorosa voce praesa-
mavit publicavit et ad notitiam Omnium
per tunc ad Stantium in dubiam deduxit de
quo praesens Idem M fecit Relationem post
quam publicatam Bannis poenam Judicium

Officij Pscrae p faciend in Pmissis iuxta
Pscrum Juris Communis Executionem Cau-
sam hanc cum toto Eius Effectu ad M.
Loci Capitl seu MM. Locor Capitl sub
cuius vel quor Jurisdictione Pfatt Citatus
cu Bonis suis sub est v Consistit Re-
mittit remittitq Dni Pscrae vigore

B. Anitus J. Chiczewski p. J. Wasie-
lewski ac Alios

In Trno hodierno ex Dno Condescen-
sionis in Fundo Bonor Salkowo
J. 5ta pt J. Solennia Sacri Pen-
tecosten an Pren pte Pretenta ad
actaq Pren J. 3tia intra octavas
J. Sebastiani Corporis Christi Dni
ante Citat Curretis inter J. Franciscum
Wasielewski ac Alios Act abuna
et Pagimorum Chiczewski B. C. P. ac ali-
os haerdes et Praepotes Eorund Bo Sal-
kowa plato quo mediante recompen-
sa et agris p. J. Chyczewski B. C. P. con-
terminatis Jus J. Wasielewskim Act
est in juncta ida sub poena Bris in-
primis et primis Judicijs ut pote mo-
dernis in Casu non subsequend satis-
factionis publicand alias Dno Cod
latione in se obsequens in Diem
hodiernum Hmel Caden et premien
Partibus Ipsis utriusq et quibus Actorea
Pr Theodorum Kosicki Litem Insinuan
Pane Pfatae para Act Coram Judicio

Officij

Offici Procuratoris et Procuratoris Fiscalis Hedemanni per totum Judicium non prejudicando Instantiam memoratum citatum ad Jus pendice Item Dni Graven. Hoyendorp Rheeden de Brouwers Judicialiter ante alia et per Ejus Procuratorem Petrum Thomam Procuratorem et per Jus Officij Procuratoris et Conservatoris Bibus et ubi Jure Forum Diversi quatenus Illi et vocati non Comparent audiendi fiat qui Ejus Edictum Mandatum et vocatus non stetit nec Jure Competit imo ut ei Mos retulit Contumax extitit Ejus Contumaciam Officia Pro Rebus Judicij officij Procuratoris Fiscalis Hedemanni Petitis Illi ad publicandum et Bonis per mandum Illen Dni Graven Hoyendorp Judicem Adlectum et deputatum Ejus Sententiam Definitivam Judicialem Ad publicandum et Bonis per mandum Illen Dni Graven Hoyendorp Rheeden de Brouwers Judicem Adlectum et deputatum, Quique Illi Regnum Mandatum Officij Procuratoris Fiscalis Hedemanni Petitis Illi Dni Graven Hoyendorp Rheeden de Brouwers Judicem Adlectum et deputatum Ejus Sententiam Definitivam Judicialem Ad publicandum et Bonis per mandum Illen

quae quidem Con. Impugnatores inter=
ponit Doro.

Major mr P. G. Orzeszkowski et Kamienski

In Causa et Actione Judiciaria infrascriptam mr Insti
gatorem Judicij Officij praesens Ejusq. Delat. GG. Ada
mum Orzeszkowski et Petronellam de Kucharskie
invicem Conjuges et quidem maritatam Consortem cum
sui mariti authoritate et Assistentia Act. ab una et
Gnum Benedictum Kamienski Camerariae Terrestre
Zawiszczen. Dnum tum cujusvis mnis Zalewski ac
alios Stamulos atq. Subditos de Bonis Borkowo No
bilium et Sniedzanowo nativos excessivos mandata
ipsi exequentes ad praesens de mnibus et cognominibus
ignot. post quam tamen innotuerint Specificandae
in ulteriori Juris gradu et quidem Stamulos ac Subdi
tos cum Assistentia Dominorum suorum inhaerendo Sta
tuto Rni de invasoribus alienae Domus Sancit. tum
protestationi atq. Visioni et Oppo arresto recognit.
Coram Actis authenticis Regni fact. secundo post
obtent. Contumaciae poenam ad Judm Officij praesentem
parte ab altera cit. pro eo Quia ipsi in meram
Legum Regni postpositionem de Securitate publica
cuivis personarum et ubivis locorum Cauta Sancit. pro
cedebat. ausi sunt praecipue ipsi G. Kamienski Prin
cipalis Dnus adhibit. sibi Stamulis ac Subditis Do

mum

mum ad proprium aliquoties cum Bombardis
et Sclopetis Sulphureo et Globis bene onustis ac
frameis aliisq instrumentis ad id praeparat super
invadere superinvadenae eosq ad ubiq ulla data
occasione praefice sese gerens infestare tumultum
excitare in Vitam ~~[illegible]~~ ac palam manifeste
et certo certius interemisset pri Divina providentia
salvaret diffidare verbis scomaticis afficere contem
ptuare irrealia nunquam probandae obicere ac va
rys in locis famam bonam denigrare homines ad
ubiq locorum praesentes opprimere concutere. converberare
Famulos a servitijs avocare parcum unum nullis
ode damnis interficere equos ad Foresta abagere
abact fame macerare non contentus his violentijs
verum majora majoribus addendae et accumulandae offi
ciat sibi Famulis ac subditis licentiosis ~~[illegible]~~ sibi
bene not saepe saepius ad laedere diffamare ~~[illegible]~~
in duellum lege publica velitum provocare
recusanti vo Marito hanc provocationem Domini
ad invadendae Fenestras Fornacem ac parietes
et Bombardis longioribus ejaculari Aulamq cum
ad ibid manens velle comburere insuper laesiva
protestatione sua honorem intaminat ad circumcur
bere aliasq permultas violentias injurias oppres
siones laesiones omni inquisitione suo tempore pro
bandae perpetrare prout defato praemissa omnia
perpetrarunt per quod cum leges Rni processerunt

poenasq

penarq exinde emergenc cum refusione da
mnorum per ipsos Causatores abusuq Bombar
darum succuberunt pro quibus super ipsis decer
nenc et extendenc nihilominus pro Statuitione sub
ditorum inculpat apud ipsos arestatores praesenc citanc
alias citatione eadem laciore in se existenc in diem ho
diernum sine cadenc et provenienc ptibus ipsis utriusq
et quidem actis per Gnum Adamum Orzeszkowski suo
et consortis suae nne personaliter cit. p. G. Adamum
Pitodrowski coram Judo Officij praesenc Comparenc
ad repositionem Comparenc ptis citatae hocce
Judm dedit et concessit dilationem majoris Gno
Benedicto Kaminski ex quo Causas majoris im
portantiae attentat in Judijs Tribtis Rni Petri
covien quam dilationem literat documentis pro
babit in sequenc pt Bm Sancti Andreae apti incidenc
cum exteriorem praesens Causam praesenc suspendit
suspensamq esse declaravit declaratq praesenc
ad eosdem sequenc Querelat Crenc Plocenc Vnos an
servanc Vnum ptibus memorat utriusq impalle
gat Judijs sine ulla adcitatione comparenc pe
remptorio incontinenc Mtis R. G. H. Gregorius Ro
kiecki de Bronowo Judis palam vir. uia ipsi
citationem literat sigillat p Vnos praesenc Sen
enc edit cenc praefat cit. ad quidem cenc Gnum Ka
minski ad B. Borkowo Mtum cenc vo Zatowski
ac alios Stamulos Ejus ad eadem B. Borkowo sup

Stipendia utrasq. B.E. ante F. S. Mathaei Apli et Evangelistae proxe oterit Anno praesenti tum et Ejus primam ex qua poena Contumaciae est obtenta tempestive ante obtentionem ipsius &c.

Dilatio Munimentorum inter N.N. Koskoskie et Kędzierzynskie.

In Causa et actione Judiciaria Infra Tora inter N.N. Josephum et Antonium Si in vivis extat ac Evam N. Thomae Posocki Contem Koskoskie et Jacobi Cum et Nti Catharina Turoska progenitis Filiorum et Filiam et quae maritatis Contem Cum Suj mariti authoritate et assia actis ab una et N.N. Valentinum Kędzierzynskj et Annam Chaboska Imi et N. Antonij Turoskj ad praesens Voti Edi Invicem Conjuges, tum Mariannam N. Adami Kamienskj Cunegundam N. Hiacynthi Przedpolskj Contes Turoskie Easae et N. Antonij Turoskj Cum eadem N. Anna de Chaboskie ad praesens Kędzierzynska procreatis Filias et quae maritatis Contes Cum Suorum maritorum authoritatibus et assis adhaerendo Inscriptionibus Binis Imae per et Nlem Antonium Turoskj Super Summam Centum Tyne Secundarie vero per Easae N.N. Kędzierzynskie Conjuges Super Summam Quadringentorum Tymphone Polone Coram actis authoris Rni in Personam memoratae et N. Catharinae de Turoskie actis matris recognitis tum maaone eo nne Interpositis Secundo post obtentis Contumaciae Poena Citant ad Judicium Officij praesenti parte ab altera Citis pro eo Quatenus ipsi Summas Suprascriptas in unum Quingentorum efficiens Simplici debito modo ut praemissum est Inscriptis Coram Judicio praesenti una Cum provisionibus ab Epis Summis provenientibus persolvant, et Enumerent, Seu quem onus Solutionis afficit

afficit persolvat et enumeret Citans igitur
ad videnda et audienda ad Solutionem Suprascripta
Summae per Sententiam Judicij Officij praesentis Stri-
gi ac idquod Juris erit decerni et Sententiam praesentem
alias Citatione Eadem Latiore in se existente in diem
hodiernam Lme Cadente et proveniente partibus ipsis
utrisque et quidem acto per Dnum Antonium Chmie-
lesky, Citato per D. Jacobum Kesicky pro Judicio
Officij praesentis Comparente et Secum Judtr
Controvertente quibus Partium Controversijs
Judicium exaudito. Decidendo Citationem Partis
actoreae ad affectationem Comparentis Partis Citatae
hocce Judicium dedit et Concessit Dilationem
ad Munimenta ad Sequentem Querelarum Crenae
Plocensis Trnos post Trm S. Andreae Apti In-
cidentis Conservando Trnum Partibus memorato
utrisque in praeallegato Judicijs Sine ulla ad-
citatione Comparentis Peremptorium In Conti-
nenti Mtis R. D. Honestus Gregorius Rokiecki
de Bronowo Judtis palam Rvit Quia ipsa Cita-
onem Literatam Sigillatam ~~pro Judicij~~ pro Trnis
praesentis Servientis edito Conae praefato Citato ad Bona
Chabowo Minor et Dobrosielice Zalesie D. Ptia
post Trm S. Michaelis Archangeli pxe praeterito
anno praesentis tum Et Ejus Amam ex qua Poena
Contumaciae est obtento tempestive ante obten-
tionem illius in una Integra Septimana detulit
exportavit posuit reliquit et de positione
notificavit de quo praesentis Mtis fecit Relatio-
nem.

Publicatus Gnosus Kadłubowski Subdapifer Rzeczycensis
per N. Turska

De Bronovo Judicialem interpositum ~~[illegible]~~ ~~[illegible]~~ clamatum et vocatum
~~[illegible]~~ ultimen Comparentem in
~~[illegible]~~ lucro solutionis summae una cum provisionibus
provenientibus alias in toto seu pro toto lucro negotij
sui principalis, admittente Judicio Officij Praesentis Judi-
cialiter ac Officiose ~~proclamavit~~ condemnavit Ulterioraq
sibi per Judicium Officij praesentis fieri et decerni postula-
vit et Judicium Officij praesentis Juri comuni postulationi
partis actoreae uti licite annuendo ~~memoratum~~ in vim
ejusdem lucri legitime in causa optenti decrevit praesentibus
decernit qua tenus citatus summam pro qua convenitur
parti actoreae una cum provisione retenta in instanti
solvat sub poena Banitionis quae in casu contravencionis
eidem Decreto nempe summae praemissae non solutionis
prout de facto non est persoluta supercitato disparente
et nunc decernitur Ministerialisq Regni Gnatis supra
scriptus Honestus Gnus Rohicki Judiciatis ad publi-
candam eandem Banitionis poenam eavi Decreto praesenti
Contraventionis modo praemisso obtentam additur et
deputatur quiquidem Ministerialis satisfaciendo Deputationis
suae a Judicio praesenti habitae memoratam Banitionis poenam
modo praemisso optentam ac ipsamet citatum praesenti
in termino disparentem Juri communi contrarium et
rebellem hic in atrio Stubae Judicialis et in aliis locis
publicationi solitis praesentibus plurimis variae condi-
cionis et sexus hominibus alta sua praeconica et
sonorosa voce proclamavit, publicavit et ad noticiam
omnium protunc praesentium in dubiam deduxit, de quo
praesentem idem Ministerialis e loco publicationis ad Judi-
cium suum rediens fecit relationem postqm publica-
tam

tam Banitionis pœnam Judicium Officii Præsentis pro
facienda in præmissis juxta præscriptum Juris Communis
executione officium Competens videlicet Inosum Burgra
sium Castrensem Plocensem quemvis qui prius requi
situs fuerit facilius Conduci poterit adidit et depata
vit Qui Inosus Burgrabius ad primam partis actoreæ
requisitionem decretis præsentis exhibitionem eandem exe
cutionem de Bonis citati Jure victi non obstantibus
Quibus Jurium oppositionibus relatione ad casandam
inscripta vel inscribenda facere et peragere tenebitur
ido sub pœnis contra renitentes Officiales Legibus
Regni sancitis quam executionem Officiose de Bonis
citati Jure victi per agendam nemo per se aut subor
dinatas suas personas impugnare audeat sub pœna
Banitionis contra Impugnatores præsenti interposita
Decreto

Sub Actu Feriæ Secundæ pridie Festi Sanctæ Hedvigis Viduæ Electæ DEI 1748vo.

DILATIO MAIORIS INTER Gnosum Chmielewskij B. C. P. et G. Łoiewskij.

In Causa & Actione Judiciaria Infrascriptæ inter Gsum Antonium Chmielewski B. C. Plocen. ab una et Gsum Albertum Łoiewski adhærendo Cessioni Certæ per Ni Thomam Lutecki Coram Act. Authris Rni in Personam Actoris factæ et recognitæ ac aliis Documentis Causam præsen. Juvan. ad paratum processum paratos quosvis Trnos et Gradus Juris ad Judicium Officij præsen. pte ab altera Cittum pro Eo quatenus Jos Marcas Quinquaginta Tres in unum efficien. Decro Judicij Tris Mtaven. Nli Thomæ Lutecki Adjudicatæ et per Eund. Nlem Lutecki Actori Cessas præsen. Coram Judicio exolvat pro condemnaone autem ex vi non Solutionis præfatæ Marcarum Circa Maonem Obtentæ pœnas tuat Sessionem Turricam Decro ad explend. iniunctæ Ingrediatur et expleat pro Contraventione Eiæ Decro ~~ac processui pstet~~ Seorsivas pœnas luitas enumeret Satisfactionemq. Omnimodam Eiæ Decro ac Processui pstet Igitur Cittur ad videnda et Audienda te ad præmissa per Sententiam Judicij Officij nostri Stringi Satisfactionem Omnimodam pallegato Decro ac Processui adimpleat præsen. alias Citaone Jos præmissa fusius in Se obloquen. in Diem hodiernum incidenda et provenien. ptibus Jos Actrisq. et quiæ Actoreæ

pltr Citta per Gnum Matthiam Bagienski
Coram Judicio Officij Pzen Comparen teneri
Comparen ptis Citta pducere Plenipotentiam
a Principali Suo in Instanti et ut pducat Ultr
decrevit tanq ad repositionem Eiusq Gsi Bagien
skij dedit et Concessit Doc Ia Judicium Dilutionem
Majoris Nli Albero Łojewskij ex quo Causa Ma
joris Impertantiae in Judicijs Crenq Varsavien
Ptunc attentat qm pbabit literatorijs Documentis
iuxta Legem ad Sequen Querelarum Crenq Plo
cen Trnos post Festum Conversionis S. Pauli
Apostoli Inciden Trnum ptibq memorat utriq
in Pallegat Judicijs Crenq Plocen sine Quavis
Adcitatione Conservanq Comparend peremptorium
In Continenti M.R.G. Honestus Gregori
us Rokiecki de Bronowo Authus et Jurat
palam rvit quia Ips Citaonem Literalem Sigit
p Trnis Pzen Servien Edit con Pfat Cittum
ad Bona Borzuchowo et Grzybowo Kapusnik
Feria Quarta post Festum S. Michaelis
Archangeli pxe Cpterit Ad Pzen Detulit expor
tavit posuit reliquit et de positione ut Juris et
moris et notificavit de quo Pzen Ia Mlis fecit
relaonem.

Sub actu Hedvigis Viduae Electae Die 1 7 4 8vo.

~~364~~ 360

Banita Synagoga Judaeor Plocen. p. P. Chmielewski B.C.P.

In Causa et actione Judiciaria Infrascripta inter
Q. Antonium Chmielewski B.C.P. actorem ab
una et perfidos ac Infideles Szaia Matus,
Mosiek Herszkowicz, Lewek Aaronowicz, Le-
wek Sartory, Michał Herszkowicz, Hiers Mo-
szkowicz, Fisiel Markowicz, Jakub Wolek, Sy-
mek Kusmierz, Jozef Krzywonos, Elias Po-
son Lewek Markowicz, Salamon Krawiec,
Mosiek Stary, Marek Krawiec, Judeos Plocen.
Totamq Synagogam Judeor Plocen. ac Haeren-
do scripto seu ipse curationi certu manuali
p. totam Synagogam Judeor Plocen. super
Summam Quadringentorum Symphonum
Actori Gnoso Antonio Chmielewski B.C.P.
Datt ad Judicium Officij Praesen. pte ab altera
Citto pro eo Quatenus ipsi Summam Praemis-
sam Quadringentor Syphonum Polonicall
pro Tale et parata Pecunia ab Actore Ac-
cept vigore Scripti Actori debitam hucusq
non exolutam Praesen. Coram Judicio una Cum
provision in instanti persolvant seu Unus
ad alium sese non referendo realiter enume-
ret igitur Citantur ad videndum et Audiendum
ipsos ad Praemissa per sententiam Judicij Officij
Praesen. Stringi Solutionem Summae Quadringen-
torum Symphonum Cum provision assigna-
ri et ubi quod Juris erit decerni et Sententia-
ri Praesen. Alias Citatione ipsa Praemissa fusius
in se Complecente in diem hodiernam le-
gitime Cadente pars Praefata Actorea Coram
Judicio Officij Praesen. ptr Comparens et Transeo
hodiernam per totum Judicior tractum
legitime attentans Memoratam ptem Citam
ad Jusjuridice p. Mtem Rni Gnalem Honestum
Grajorium Rokiecki de Bronowo Judicialem
Tribus et ultra Juris formam iuxta Qua-
tuor uni antecta et post Officiosum Arestum

Tempestive p. Gnosum Jacobum Kosicki in-
terpositum et p. Judicium Officij Presens Susce-
ptum et Conatum Clamatam et Vocatam
non tamen Comparens in lucro Solutionis
Summae alias in toto seu pro toto Negotij sui
Principalis Judicialiter ac Officiose Conde-
mnavit ulterioreque sibi p. Judicium Officij
Presens fiere et exequi postulavit et Judi-
cium Officij Presens in vim ejusdem lucri legi-
time in Causa obtenti decrevit Primisque
decernit Quatenus pars Citata Videlicet Syna-
goga Judeorum Plocensis Summam pro qua Con-
venit Actori Jnstanti una Com provi-
sione per solvat Quae in Casu Summae praefatae
Una Cum provisione non p. solutionis prout
de facto non per soluta Mtem Rni Gnalem
Honestum Gregorium Rokiecki de Bronowo
Judicialem Judicij sui appositorem ad
publicandam eandem Banitionis poenam ad-
didit et deputavit Qui Mtis satisfaciendo
deputationi suae a Judicio Presens habitae
supra scriptam Synagogam Judeorum Plocensis
esse Banitam Jure Comuni Contrariam
et rebellem hic in Atrio stubae Judicialis
ac in alijs locis publicationis solutis pre-
sens plurimis variae Conditionis et Sexus
hominibus alta sua Sonorosa et praeconica
voce proclamavit publicavit et ad Noti-
tiam omnium pro tunc adstantium in dubi-
am deduxit de quo Presens Id Mtis e loco
publicationis solito ad Judicium suum
rediens fecit Relationem post quam pu-
blicatam Banitionis poenam modo Premis-
so obtentam pro facienda in Premissis Juxta
praescriptum Juris Comunis executione
Judicium Officij Presens G: Burgrabium Cp
Quemvis Qui prius faciliusve Conduci
poterit addidit et deputavit Qui G. Bur-
grabius ad primam ptis Actoreae Requi-
sitionem Decretique Presens exhibitionem
eandem executionem de Bonis Marciponis
rebus Mobilibus Residentiis ptis Citatae faciat
et pagat idque sub Poenis Bonorum reintentis
officialis legibus Rni Sanctis nemo

Idque sub poena Bnis

vero

vero eand executionem Officiose per-
agend Nec per se aut suas quasvis Sub
ordinatas audeat Impugnare perso-
nas ivq sub Secrsiva Banitionis perpetua
pena Con Impugnatores Praesen interposi-
ta in Continenti Mlis Rni Gnalis Hone-
stus Gregorius Rokiecki de Bronowo Authus
et Juratus Palam Qvit quia ipsi Citatio
nem literalem Sigillatam pro Tmis Prae
sens Servien Editam Con Praefatos Cittos ad
Domos et Proseucham hic Plocia sit super
Merumoniis rebus mobilibus Inventariis
Residenciis totaq Mor Supellectilis Domé
stica Feria Secunda post Festum Sancti
Michaelis Archangelis proxime prae-
terita Anno Praesen Detulit ex pertavit
posuit reliquit et depositione Notifica
vit Id quo Praesen Id Mlis fecit Relationem

Banitus G.G. Zaborosci Per G.G. Zgli
czenskie

Intermino hodierno ex dilatione anteriore
maioris infra scripte Particitate in antea
otis Iudicijs Recepte ad p Iudicium officij praesen Data
et concessa idq ad sequentes Querelarq Castre
Plocen terminos ut Pote modernos cum ter
mini idicte contenti legitima Conservatio
ne facta et hoc in causa et actione Iudiciaria
infra scripta inter G.G. Casmirum et Mathiam
Zgliczenskie Fratres inter se germanos ob Pauli
Filios actores ab una et G.G. Stephanum ob Fran
cisci Filium Patrum et Franciscum ob Franciscum
Casmiri Filium Jacobum ac albertum seu alterius
Cuiusvis nominis ob Jacobi Filios Filiastos Zaboro
wskie et Quidem minorennes ob Jacobi Zabowski Filios
Sequit Tutorsa indient cum tutor de iure in cum
bentium autoritate et assistentia in herendo Scripto
certo Manuali seu Mede membrane p ob G.G.
Franciscum Zaborowski parentem et avum ipsorum

Ob. Paulo Zgliczenski Parenti actor super sum
ma centum Tinfonum Dato ac manifestationi
sud contas ipsos facte secundo post optenta
contumatie pena ad iudicium officij Presen Par
te ab altera citat. ctq pro eo quia ipsi summa
centum Tynfonum per ob memorat. G Franciscum
Zaborowski Parentem et avum ipsorum ob. Paulum Zgli
czenski Parenti actor scripto certo manuali
seu membrana assecuratione una cum pro
visione p solvant Quare citant advidendum et
audiendum ad solutionem Premisse Summe una
cum provisione p sententia Iudicij officii Presen
Stringi ac id quod iuris erit decerni et sen
tentiari Presentibus aliqs dilation cadem La
tione in se existente in diem hodiernam legi
time cadente et proveniente Partibus ipsis
utrisq et quidem actorea p. G Antonium Chmiele
wski Malewski Camerarium Terrestrem Lustren
Citata p. G Antonium Chmielewski Coram Iudicio
officij Presen Comparentibus et secum Iudicia
Lites controvertentibus Quibus Partium Controver
sijs Iudicium Presen exauditis decrevit Qua
tenus Satisfaciat Citatus G Stephanus Zaboro
wski dilatione Maioris ipsi in te actis Iudicij
Recepta idq instanti et quoniam non satisfecit
nec se moderatorum Iudicijs sui se subiicit imo com
parens ab inscripta comparitione eiusdem G. S.
Stephani Zaborowski recessit proinde iudicium Pre
sens cum comparentibus ad cum actione disparen
tium causam presen suspendit suspensam q decla
ravit declaratq Quemvis Parentem Praefata
pars actorea B coram iudicio officij Presen

personaliter comparen et terminum eundem hodi
ernum p totum iudicium tractu legitime attentam
memorato cum adsur iudicio tribus et ultra
firmam vicibus 2 vatuor uti ante ita et post
offensum arestum tempestive ~~conte~~ per D. Joannem
Chmielewski Interposito et p Iudo officij prae
sentem suscepto et connotato clamato et vocato
tamen comparere imo contumaciam existere
cujus contumaciam praefatus pars actorum
Iudo officij praesentem accusando petijt poenas Bnis
decerni aliaque in talibus fieri solito iuridi
ce exequi et sententiam postulavit cujus po
stulationi Iudo praesentem annuendo poenam Bnis
decrevit eosdemque cum esse Bnitos sententia
sua declaravit ad quam publicandam Bnis
poenam M. R. Supraseorum Rokiecki addi
dit et deputavit Iuiquidem Mtri satisfaciendo
deputationi suae a Iudo praesentem habitae memo
rato Bnis poenam ac ipsimet cum esse Bnitos
Juri communi contrarios et rebelles hic
in atrio subdito Iudicis ac in alijs locis
publicationi consueto praesentem plurima utilitate
ad Iuda moderna ferque publicum con
gregato alta sua praeconica et sonorosa voce
proclamavit publicavit et ad notitiam
omnium p tunc praesentem indubitanter deduxit de
quo praesentem Iudo Mtri eloco publicationis solito
ad Iudo suum rediens fecit relationem pt
quam publicato Bnis poenam Iudo praesentem
p faciendam in praemissis pro te praescriptum
juris communis exequi causam hanc
cum toto ejus effectu ad M. Loci Capitaneum
seu M. M. Locorum Capitaneos sub cujus
vel quorum jurisdictione praefata pars citata cum P. sub
sub est vel consistit

remisit remittitq ꝑsen Dñi cui Vigore.

Fa Va pridie F. Sae Hedvigis Viduae
Electae Dei Anno Dni 1748 Vo.

In Trno hodierno ex Dilatione anteriore
Majoris Parti infrascriptae Citatae per Judicium Offi
cij pr data et concessa idque ad sequen quere
lar Castr Plocz Trnos utpote modernos
cum Trni ibidem contenti Lgma Conserva
tione facta et hoc in Causa et actione
Judiciaria infrascriptae inter Illrem Admdrum
Adm Balthasarum Drozdowski Decanum
Bilsky Pptum Bialey Actorem ab una et
DD. Josephum Ludovicum Machczynskie
Josephum Bialowieski et Theophilam de
Machczynskie Contem Conjuges et quid Mino
rennem cum Fratris natu majoris, Conten
cum Mariti sui Authoritatibus et assistentijs
Inhaerendo Regestris Ecclesiasticis Vo post ob
tentam Contumaciae Poenam ad Judicium
Officij praesen parte ab altera Citatos pro
Quatenus ipsi Decimas et Census praefatae
Ecclesiae Bialey de Bonis Srebrna et Kowa
lewo seu Sortibus per ipsos possessis poe
niem ab aliquot annis non persolutos ab
ultimis quietationibus Solvant. praesen Ci
tanq. ad videndum et audiendum ipsos ad Solutio
nem praefatarum Decimarum et Censuum sen
tentia Judicij Officij praestringi Solutionem in
jungi ac quod Justitiae erit Decerni et senten
tiari alias Dilatione eadem majoris anteriore
latione in se existen in diem hodiernam
Lgme eadem et poeniem Partibus ipsis utrisque
et quid Actorea pro Adamum Milodrowski

Inscrum Plesstem. Tandem praefata Pars Actorea
coram Judicio Officij Pae per Lucum Plenipotentem
pro Comparens et Terminum eundem hodiernum
pro totum Juris tractum Lgme attentans memo
ratos Littos Gnos Machczynskie tribus et
ultra Juris formam vicibus quatuor Ali
ratos uti ante ita et pro Officiosum arestum
tempestive per Mlem Rnum Glem Astum Gregorium
Rokiecki interpositum et per Judicium Officij Pae susce
ptum et connotatum, et per eundem Mlem Rnum
Glem Astum Gregorium Rokiecki de Brinowo Ju
dicialem clamatos et vocatos ntrum comparentem in
Lucro Solutionis Decimae ac Census praefatae Cale
siae Bialensis provenientes alias in toto seu pro toto Lu
cro negotij sui Ppalis admittente Judicio Offi
cij Pae Judlr ac Offse condemnavit, ulterioraque
sibi ea in Causa per Judicium Officij Pae fieri et exe
qui postulavit, et Judicium Officij Pae Juri
communi postulationique ejusdem Actoris uti licitae
annuendo in vim ejus Lucri ea in Causa obten
ti decrevit pseque decernit, Quatenus Litti Gnos
Machczynscij Decimas et Census pro quibus
conveniunt Actori iniustanti persolvant sub
Poena Bannis quae in Casu Decreto Pae contra
ventionis nempe Decimarum et Censuum
non per Solutionis prout de facto non sunt persolu
ta super ipsae Littis Gnos Machczynskie Pae in
Trnum disparentem ex nunc decernit Mlisque Rnum
Glis Astus Gregorius Rokiecki de Brinowo Ju
dlis ad publicandam eandem Bannis poenam per

Judicium

Judicium Officij pr. addit. et deputat. qui quid
Mlis satisfaciendo Deputationi suae à Judicio
pr. habitae memoratam Bannis poenam
modo pmisso sup. litteris obtentam ac ipsosmet
litteras pr. in Trno disparen. esse Bannitos Juri
communi contrarios et rebelles hic in Atrio
Stubae Judlis ac in alijs locis publicationum
consvetis pr. senti plurima nobilitate ad
Judicia moderna forumq. publicum con
gregata alta sua et pconica ac sonorosa
voce pclamavit, publicavit, et ad notitiam
omnium ibi adstantium ~~ibi~~ in dubiam
deduxit, de quo pr. en. Id. Mlis è loco publi
cationi consveto ad Judicium suum rediens
fecit Relationem. Post quam publicatam
Bannis Poenam Judicium Officij pr. pro
facienda in pmissis juxta pscrum Juris
Communis Executione Officium Competens
videlicet Gnosum Burgrabium Castren.
plocen. quemvis, qui prius requisitus fue
rit faciliusve conduci poterit, addidit et de
putavit. Qui Gnosus Burgrabius Castren.
plocen. ad primam Partis Actoreae requisi
tionem Decretiq. pr. sentis exhibitionem
eandem Executionem de Bonis litteris pre
senti in Trno disparentium facere et
peragere debebit et tenebitur idque
sub Poenis contra Renitentes Offi

ciales legibus Regni sancitis præsenti
Decreto interpositis.

In Cro Ploc. Sub acta Fr. post Visitationis 307 ~~[illegible]~~ ~~[illegible]~~ ~~[illegible]~~ ~~[illegible]~~ ~~[illegible]~~ ~~[illegible]~~ Anno 1748

Banitus M. Przeradoski Capitaneus Makoviensis et Infideles Judaei Ejus Makow. perm. M. Kampenhauzenij

In Termino hodierno ex Decreto anterioris Judicij Officij Praesentis Feria Secunda post Dnicam Sanctae anno Currenti proxime praeteriti inter Gsum Instigatorem Judicij Officij Praesentis Ejusq. Delatores Mfcos Marianna Lucia de Szyerowna Olim Mfici Joannis Capenhausen Succamerarij Parnaviensis Gnalis Majoris Exercituum Rmi Relicti Consortem Viduam Matrem Eius Ignatium Vice Collonellum et Joannem Vexilliferum Eorumdem Exercituum Rmi Succamerarij Parnaviensis Filios Kampenhausen bonorum Lukomie cum Attinentiis haeredes Dnos Tum Gsu Joannem Szatkowski horum-ce Bonorum Lukomie cum Attinentiis Economum Actorum ab Una et Laboriosum Mathiam Figulum incarceratum Statutum Parte ab altera prolatis Latiorim se Existentis Jam quoq. Adcitaonibus Autenticis Binis et quidem prima ~~Actum in Castro Lubrociensi Feria Quinta post Festa Solennia~~ Actum in Curia Regia Makoviensi Feria Quinta post Dnicam Exaudi proxima Anno Dni Millesimo Septingentesimo Quadragesimo Octavo Coram Officio et Actis Praesentis Crenae Capitulo Makoviensi comparens personaliter Mtis Rmi Gnalis providus Fabianus Sadowski Autenticus et Juratus Officio Praesentis ex reproducto autenticae Notae publice cognovit quia ipse Actus ~~[illegible]~~ Literas Autenticae Copiae

in praescriptum Similem pro Judicijs Officij Crenensis
Plocensis Spectantem Tenoris sequentis Tho-
mas Gregorius a Dembowa Gora Dembowski
Capitaneus Plocensis Plocensis etc. vobis Mgcis
Successoribus Olim Illustris Mgci Wessel
Castellani Lakrocimensis Opidi Nasielsk ac
Vis Nnis Przedowski Capitanei Makoviensis
Opidi Makow et Henrico seu alterius nnis
Szary Sacrae Regiae Magestatis Capita-
no Consortique Tuae alias in Vicem Com-
sicigibus Bonorum Kozłowska Vigore Ju-
risum Vestrorum Posseroribus de personis bo-
nisque Vestris Generaliter Omnibus Vigore
Regio et Nostra qua hac in Parte Fun-
gimur Capitanei Authoritate Mandamus
ut in ~~Terminis~~ et pro Feria Secun-
da Ante Festum Nativitatis Sancti Jo-
annis Baptistae Anno Currenti proxi-
me Ventura ex mente Decreti Judicij
Officij Crenensis Plocensis Inter in praescriptum
Actum ab Una et Laboriosum Mathiam
Figulum incarceratum Parte ab altera
prolatum in Cro Plocensi Generaliter ac pe-
remptorie Compareatis ad Instantiam
Instigatoris Judicij Officij ~~Crenensis~~ Nostri
Ejusque Delatum Mgcorum Mariannae Lu-
ciae de Sierowna Olim Mgci Joannis
Campenhausen Succamerarij Parnaviensis
Generalis Majoris Exercituum Rmi Electi

Olim Mpci Joannis Campenhausen Suc-
camerarij Parnaviensis Gnalis Ma-
joris Exercituum Rgni Relict consortis
Viduae Matris Ignatij Wiecollonij et Jo-
annis Vexilliferi Eorum dem Exercituum
Rni Succamerariae Parnaviens Filio-
rum Kampenhausenow Bonorum
Lukomie cum attinentijs Heredum
Dominorum tum Epi Joannis Stat-
kowski horumce Bonorum Lukomie cum
attinentijs Economi atq aliorum Act
qui vos et quidem te Mpcia Maris Con-
sortem cum Tui Maris authoritate
et assistentia adherendo Decreto Judi-
cij Officij Crenen Plocen citant idq pro
eo quatenus vos et quidem Succes-
sores Olim Illustris Mpci Castellani
Zakrocimen infidelem Judaeum Kiela
de Oppido Nasielsk tum Mpcie Capit
Masovien infideles Judaeos Lewek Stary
Gacelgenerum Ejus Layzer Lewek ex Oppi-
do Szechanow ad Venam aurifabris
omnes Infideles Judaeos quicunq reperi-
unt in Civitate Makow manentes
pro agnitione p Incarceratum Eundem
Labsum Mathiam Figulum ex Ejs in-
culpatis vos quoq Mpci Capitani Sae
Reae Mattis Sartorem Arendatorem
et Aurifabrum Cum Eo in Taberta Sita

in Bonis Kozłowo manentes ex raone ar-
genteriorum in Ecclesia Memorati Bono-
rum Lubomie p supraenum Labsum Ma-
thiam incarceratum Turpi ablationis
p Eosd vero inculpati Judeos Eonomae
Argenteriorum Coemptionis et nescitur
quo Conversionis ad attentanda Corpo-
ralia incarcerati Confessata et Executio-
nem de Objectis ac Summendas de
ipsis poenas Facinori Eorum Condignas
Statuatis Citamini igitur ad Videndum et
audiendum ad Statuitionem instantaneam
pro tempore Superius exarato Supra-
scriptorum Judeorum inculpatorum qui Presenti
Citaoni aput Vos arestantur p Sententiam
Judicij Officij Nostri Stringi in Casu vero
non subsequendae Statuitionis p Inculpatis
non Comparitionis Rigore Decreti Extensae
idque quod Juris et Justitiae Erit Statui et
Decerni Sitis itaque Termino adveniendum
Parituri et Judicialiter responsuri Da-
tum in Cro Plocen Feria Sexta post
Dnicam Rogaonum proxima Anno
Dni Millesimo Septingentesimo
Quadragesimo Octavo in Oppido Ma-
kow Die hodierna ~~[illegible]~~ actus Presens
posuit deposione notificavit et re-
liquit de quo Ejus Presens relatio ex
actis Crenus Capitis Makovien Resenum

~~Dąbkowski~~ Dąbkowski manu propria
Locus Sigilli Castri Illig altera quoq; actt
in Cro Zakrocimen Feria Quinta post
Festa Solennia Sacri pentecosten proxi-
ma Anno Dni Millesimo Septingen-
tesimo Quadragesimo Octavo ad Offi-
cii et actt Presentia Crenz Capitt Zakro-
cimen Veniens Gnaliter Mtis Gni
Gnalis providq Fabianus Sadowski
authq et Juratus Palam recognovit
quia ipse Cit Literat ~~Sigill~~ autent
Copiam Sigillat infrascriptae ~~[illegible]~~
Essentiae pro Tmis Querelt Officij Crenz
Plocenz spectanz editt Tenoris Ta-
lis. Thomas Gregorius a Dem-
bowa Gora Dembowski Capitt Plo-
cenz Plosienz etc. Vobis Mfici Suc-
cessoribus Olim Illtris Mfici Wessel
Castellani Zakrocimen Oppidi Na-
sielsk et Gso Paulo Baginski Bo-
nonum Jeromim haeredibus & Possesso-
ribus de personis bonisq Vestris Gna-
liter Omnibus mandamus Vigore
Regio et nostra qua hac in Parte
Fungimur Capitaneali Authori-
tate ut et in Pro Feria Secunda an-
te Festum Nativitatis Sancti Jo-
annis Baptistae anno Currenti pro-

xime Ventura ex mente Decreti Judi-
cij Officij Crenz Plocenz inter infra=
scriptos Actos ab Una et Laboriosum Ma-
thiam Sigulum incarceratum Par-
te ab altera plati in Cro Plocenz
plter ac peremptorie Compareatis
ad Instantiam Ingris Judicij Officij
Nostri Ejusq Delatis Mpicorum Ma-
rianna Lucia Dessycarowna Olim Mpi-
ci Joannis Kampenhauzen Suc-
camerarij Parnaviensis Gnalis Majo-
ris Exercituum Rni Relicta Consortis
Viduae Matris Ignatij Vicecolonelli
et Joannis Vexilliferi eorumq Exerci-
tuum Rni Succameraridarum Par-
naviensis Filiorum Kampenhauze-
now Bonorum Lukomie cum Attinen-
heredum Dnorum Tum Gsi Joannis Stat-
Kosski honorice Bonorum Lukomie cum
Attinen Economi atq aliorum Actos qui vos
in herendo Decreto Judicij Officij Crenz
Plocenz citant itq pro Quatenus vos Mpii
Successores Olim Illris Magnifici Castel-
lani Lakrz infidelem Judaeum Xida
de Oppido Nasielsk Tu vero Gse Ba-
ginski infidelem Judaeum Jacob An-
tecedaneum arendatorem Tabernae Sitae in
Bonis Kostowo ad Cpsens autem arenda-
torem Braxatorij tui in Bonis Leromino

Sitt ex raone argenteriorum in Ecclesia
Memoratt Bonorum Lukomie p suprascrm
Laboriosum Mathiam incarceratum Furto
ablatt pcera vero inculpates Judices Eorunde
argenteriorum Coemptt et Nejcit quo conver-
sionis ad attenda Corporalia incarcerati con-
fessata et Excusaonem de Objectis ac Sumen-
dis de ipsis poenis Facinoris Eorum Condignis
Statuatis Citamini igit ad Videndum et au-
dien ad Statuitione Instantanea p Tem-
pore Superius Exarato Suprascrorum Judeorum
inculpatorum qui Cpsen Citaone apud Vos
arestant p Sententia Judicij Officij Nostri
stringi in Casu vero n Subsequende Sta-
tuitionis p Inculpatosq in Comparitionis
Rigorem Decreti Extendenz Idq quod Juris
et Justitiae Erit Statuj et Decerni Si-
tis Itaq in Termino advenienti Parituri
et Judicialiter responsuri Datum in Cro
Plocenz Feria Sexta post Dominica Ro-
gaonum Proxima Anno Dni Millesimo
Septingentesimo Quadragesimo Octavo Con-
tra Succesores Ott Illtris Mpsci Wessel Die
hodierna in Actu Contenta ad Bona Na-
sielsk Conz Gsu Bagienska Feria Sexta pxi-
me praeterit ad Bona Zeromino Extra-
didit Detulit ac posuit de positione ut
Juris est Notificavit de quo eiq relao Ex Actt
Crenz Capitt Zakrocimenz Rescriptum, Obonbi ma-
nu ppria ~~Locus Sigilli~~ ~~Castri Illis~~ Le-
ctum per Gorecki. Locus Sigilli Castri Illis.
alias Decro eod Latiori in se existenz in Diem

In Diem hodiernam incidon. et provenien.
Partibus ipsis Utrisq. et quidem actorea p.
Gsum Joannem Szatkoski Bonorum Lukomie
cum attinentijs Economum suo et aliorum
act. nne pter Laborioso Mathia Figulo
in Carcerato Statuto pter Satisfaciat
pars Acta Decreto anteriori Judicij Sui
injuncta ipsi heredum seu possesorum
Oppidorum Wasielsko Makow ac Bo-
norum Kozłowka in Ordine Statuitio-
nis Judaeorum p. incarceratum inculpa-
torum p. Termino Prsen. adcitaonis itq.
in Instanti et quoniam adcitt. ad Oppida
Makow et Nasielsk tum Bona Zeru-
mino adcitaonum Relaones primam in
Curia Rgia Makovien. Feria Quinta post
Dnicam exaudi alteram in Cro ~~Zatrzymen~~
Zacrocimen. Feria Quinta post Fe-
sta Solennia Sacri pentecosten utrasq.
anno Prsen. Contra heredes seu posse-
sores Oppidorum et Bonorum Pfatt. p.
Statuitione Judaeorum p. Incarceratum
inculpatorum Recognit. eadem pars acto-
rea reponit p. inde satisfecisse eadem
partem Act. Decreto Judicij Sui ad-
invenit eisdem adcitt. ac Statuendis
inculpatt. Judaeis inscribendam Com-
parionem ~~adinvenit~~ injungit quibus
adcitt. perfido et Infidelis Jacobo Sa-
lamonowicz ante acto Bonorum

Jm JO

Kostowska in Gsenę vero Bonorum Ze-
romina Arendatore p Gsum Paulum
Baysinski Burgrabium Crenę Zacro-
cimenę Bonorum Zeromina haeredem
Statuto psonaliter perfido et infideli
Lewczak Majorek Jakowicz Judaeo
Plonscenę ex nexu anterioris Decreti
Statuto pltter Successoribus Olim Illu-
stris Mfici Wessel Castellani Zacro-
cimenę Bonorum Oppidi Nasielsk
haeredibus p Statuitione pfidi Kiela
adcitto p Gsum Josephum Sobolewski
Camerarium Terrae Zacrocimenę bo-
norum Oppidi Nasielsk ac aliorum
eo ptinentium Dispositionem haben-
tem pltter Mfico Przeradowski Capi-
taneo Makovienę pro Statuitio-
ne Judaeorum de Oppido ~~Nasielsk~~
Makow inculpato adcito p Gsum
Josephum Mostowski Si quidem Labo-
riosus Mathias Figulus rationes Sacri
Legi Furti ad Judicium suum Statu-
tus Decretumq anteriq Judicij sui in
Ordine Statuitionis Judaeorum auri-
fabrorum de Oppido Makow ~~incul-~~
~~patorum adcitato p Gsu~~ per eunae
incarceratum inculpatorum adcita-
tionis Possessoris Eisdem Oppidi Ma-
kow antecessit pro in de Foro Mfico

Jm Jo

Przeradowski Capitaneo Mazoviense quo ad
Statuitionem eorumdem Judaeorum de Op-
pido Makow aurifabrorum inculpa-
torum ad invento partibus procedere man-
dat Tandem post Recessum Compa-
rentis Mpsci ~~Przeda~~ Przeradowski Ca-
pitanei Mazoviense Comparens Par-
tium ac Jn Carcerati controversijs Co-
ram se inductis Exauditis et quidem
quo ad interesse pfidi Kiela pro incar-
ceratum ratione Emptionis ab eodem Frustri-
culi Linguefacti argenti pro confessata inpul-
pati Licet quidem idem pfidus et infidelis
Kiela ratione Commissae Emptionis inculpa-
tus Disparet super quo Comparens Suc-
cessorum Olim Illustris Mpsci Nessel Ca-
stellani Zakrocimensis Bonorum Nasielsk
haeredum arestum in Oppidum Nasielsk
a Parte Actorea impositum Curiae non notifi-
catum et Ideo ob metum Eundem Kiela au-
fugum esse Infert Verum Quoniam idem
Comparens non tantum Idem Frustriculum
made facti argenti quod incarceratus idem
esse agnoscit, Verum et Frustrum mae Se-
ricae aureis Floribus Tinctae Vulgos Zbalda-
chimku pro Eundem incarceratum Confessum in
Oppido Nasielsk Divendite Comportat

et Parti actoreæ restituit ac in Sup. mãã ex
Vello Disputo p Eundem incarceratũ Judæis
in Napielsk Divenditam investigandam ac
restituendã seu taxam eius Solvendã Declarat
p inde Seria investigaonẽ p missorũ Conside-
rata ac Eo adtento quod Cmissũ argentũ et
mãã p Comparentem Comportato p ve-
ro Incarceratũ agnitã Nullam Ecclesia-
sticarũ rerum habere Videntur Constitu-
dinem tam anexu aresti p fido Kiela
impositi Successores Olim Illustris Sp̃ci
Wessel Castellani Zakroczimen Oppi-
di Napielsk hæredes quam Eundem met
p fidum Kiela a quavis impetitione Li-
beros Judicium Facit et pronunciat nil
Ominus Eandẽ mãã ex Vello Disputo idẽ
Gnus Sobotesliuti Opidi Napielsk Dispo-
sitionẽ habens investigandam ex Judæis
curet et pro primis Judicijs Suis post
Festũ Nativitatis S. Joannis Bapti-
stæ Incidentibus prout Offert Compor-
tet et parti actoreæ Extradat aut Va-
lorem Eius Solvat idq Sub pœna Ba-
nitionis in Eisdem Sequentibus publi-
canda quo Vero Spectat p fidum Jaco-
bum Salamonowicz antehac Taber-
na in Kozłowko ad Cpsens in Zerumi-
no arendatorem Licet quidem Liberis

Jmp

Incarceratis confessatis de Emptione ~~Quinq~~ Qua-
tuor Frustrorum Patinae argenteae p incar-
ceratum Fractae ac Flamma Denigratae incul-
pat Verum Quoniam p Praesentaneam ad Coram
cum incarcerate exprobraonem Imo idem
incarceratus Concertaonem Solvendi p Eisdem
Frustris argenteae Patinae Flamma Denigra-
tae Valoris cum aurifabro apud Eundem
perfidum Jacobum ~~arendatorem~~ in Kozło-
wko manente binis eum ~~[illegible]~~ Conveni-
endo Vicibus fecisse praefatum argentum in fru-
stris p Eundem ~~incarceratum~~ aurifa-
brum Ponderatum esse ac post hac adve-
niendo ad eundem perfidum Jacobum aren-
datorem idem aurifaber ad Emptionem
et Solutionem in rem hic praetij pro hisce
Quatuor Frustris argenti Flamma De-
nigrati ~~ad~~ ex patina Fracta ~~p~~ praefato
Jacobum arendatorem Ejus pecunia indu-
xisse Deducit ex Inde id aurifaber de
Praemissa Emptione magis arguit esse
reus id circo praemissis attentis Eundem perfi-
dum Jacobum Salamonowicz modernum
de Zerumino arendatorem p ingessione
Sui ad Coemendum id argentum ac non noti-
ficaone de his Curiae in Kozłowko sub
Civilibus poenis aut a similibus Caeteris
arceant puniendum esse Judicium Sentiat
de Cercendo Quatenus Eligendo hunc Suum

Ingressum idemmet perfidus Jacobus Sala-
monowicz arendator Vadium Capitis ~~Sol~~ simplex
~~vat et realiter Enu~~ parti actis Judi-
cio Vero medium Vadij Capitanealis Sol-
vat et realiter Enumeret parti quidem
in primis et proximis Judicijs Suis post
Festum Nativitatis S. Joannis Bapti-
stae incidentibus Sub poena infamiae
in casu contraventionis in ibidem Judicio
Vero Suo in instanti sub eadem poena
infamiae ex nunc publicanda nil Omi-
nus idem ~~Jacobus~~ perfidus Jacobus Sa-
lamonowicz Patinam novam argentam
deorsum in auratam proprio comparare
curet pecunio et eandem pro eisdem primis
et proximis Judicijs Suis comparet ple-
nipotentem comportet et extradat Par-
ti actis itque sub eodem met Rigore Ter-
mino conservato Partibus memoratis
utrisque in Eisdem primis et proximis Ju-
dicijs Suis Sine quavis adcitatione com-
parendi peremptorio quo adtinet per-
~~cunae~~ fidum et infidelem Lewczak Majo-
rek Jezkowicz Judaeum Plonscen licet
Quidem modo Liberi confessatis in car-
cerati verum et praesentanea ad Oculum
cum in carcerato Exprobratione Dedu-
citur Cuius perfidum Lewczak Majorek

Jmc

argentum Vulgo Palmam ex Imagine S. Joannis Nepomuceni p incarcerata acceptum ab eod incarcerato Emisse Verum Quoniam idem argentum, ad Suum Judicium Comportatum et parte aeb extraditum Circumflexum ac tubulatum esse p eundem Incarceratum patet p Saeculariq argento Suo Vulgo Zapacholcze pioro Cui Verisimile est eidem pfido majorek Divendidisse ac Ex ppria Oris incarcerati Libera Confessione nullum cum Eoq majorek pfidem et cointelligentiam habuisse remonstrat et quo majs post promulgatam et Dilatam Ecclesiae Lukomierski depredationem eundem pfidum Majorek pfatum argentum p cognitione Mfico Niedziałkowski Vicepalatini Plocen Capitis Plonscen tenutario possessori instantanee Comportasse ac in Emundationem Sui de Subpositione aliqua p Varia Oppida et Decanatus attestantes Testimonijs Varijs tam a proconsulibus Oppidorum quam a Parochis Ecclesiarum habitis et productis de Eod incarcerato depredatore investigasse nunq p innocenti injustificationem se Stitisse patet idcirco praemissis Considerat et Antinatis innocuo pfido Lewczak majorek

Jeżkowicz Judaeo Płonscen. ad invento
tam Mfcis Niedziałkowski Vice Palati-
num Płocen. arestt. annexu p. parte
Act. cup. ipsi impositi quam eunemet
Lewczak majorek Jeżkowicz uti p. in car-
ceratum n. redarguit esse Rem aqua-
vis impetitione et Causa Partis Act. Ju-
dicium Liberum Stauit et pronunciat
Siquidem rem Mfcis Comparens Przerade-
wski Capit. Macovien. a Compari-
tione Eius recessit seq. idem Mfcis Prze-
radowski Capit. Macovien. ac Judaeos
aurifabros Macovien. p. quorum Sta-
tutione ex mente anteriori Decre-
ti Convenit Condemnare p. mittit
Inde Causa Ipsen. cum in Carce-
rato p. Partem Act. Detinendo ad Con-
victionem plenariam Judicij Officij Ipsen.
Suspendit Suspensamq. esse Dacla-
ravit, Quos disparentes p. fatt. pars Act.
"et Scrutinia ac Libera Confessata ad Decisionem ejusdem Causae Conservari
declarantur
Coram Judicio Officij Ipsen. pltr. Com-
parens et Terminum eunae hodiernum
p. Totum Spatium agitandae Cau-
sae ~~ac alijs~~ cum in Carcerato ac alijs
attitatis Lmae attentam p. mlem Rnum
Gnalem honestum Nicolaum Wiatrak

Mm Jm

de Młodzieszyno autenticum et Juratum Ctribus
et ultra Juris Formam Vicibus Quatuor
Clamatos et Vocatos n. Tamen compa
rens et quia Mficum Przeradzki Capitaneum
Macoviens. pro Statuitione adcitata
raone n. Statuitionis Inculpatorum
Aurifabrorum ~~in~~ Makoviens. in pœ
na Banitionis ppetue per fides
et infideles Lewek Stary Gacel
Generum Ejus Leyzer ac Lewek
ex Oppido Ciechanow ad Venam
aurifabros ~~p~~ Vigore anterioris
Decreti Judicij Officij Pzens. per
Mficum Capitaneum Makoviens.
n. Statutos in Lucro pœnarum
Legum videlicet pœnæ Infamiæ
Liberæ Captivationis et Colli Judi-
ter ac Officiose Condemnavit
ulterioraq. Sibi p. Judicium Offi-
cij Pzens. ea in Causa Figeri et
Peragi postulavit et Judicium
Officij Pzens. Juri Communi
Postulationiq. Parti Actoreæ uti
licite annuens ~~eo quod~~ pœna Banitionis Super Mfico
Capitaneo Macoviens. Super Vero

Jm J.

Suprascripto Judeis aurifabris Ma-
coviensis Poenam Infamiae ac ipsi-
met ~~et Juris~~ ad litt. praesenti Dispa-
rens et ~~Juris~~ Officium Capitaneum
esse Banitum ~~jam vero infideles~~
~~Judeos~~ Juri Communi Contra-
rium et Rebellem iam vero in-
fideles Judeos aurifabros esse In-
fames de Regno Poloniae proscripto sen-
tentia sua Declaravit ad quas publicandas
tam Banitionis quam Infamiae Poe-
nas suprascriptum M. Honestum Nicolaum
Matrak Judicij sui Apparitorem addidit
et deputavit qui quidem M. Satisfaciendo
Deputationi suae a Judicio praesens habito
Memorato Banitionis ac Infamiae Poe-
nas modo suprascripto Obtentas et pro
Judicium Officij praesens decretas ac
ipsimet Adulato disparens et quidem
M. Capitaneum esse pro petito Banitum
Judeos autem esse Infames de Regno
Poloniae proscripto hic in Atrio Stubae Ju-
dicialis ac in Alijs locis publicatio-
ni solito praesens Plurima pro tunc con-
gregata nobilitate alta sua praeconia et honori

Jmi

sa Voce proclamavit Publicavit et ad Noti-
tiam Omnium protioni adstare in dubio
Deduxit de quo praesens Praesens Mlis
eloco Publicationis solum ad Judicium Fu-
rediens fuit Rlnem Post quas Publi-
cata Banitionis quam Infamiae
Poenas Judicium Officij praesens profu-
ctuda in praemissis juxta praesentem
Juris Communis Executione ~~Off~~ Causam
Tam cum toto Ejus effectu ad Mcum
seu Mcos Lowrum Jurisdictione
praefato adcitate Disparere cum Bo-
nis suis Subsunt Vel Consistunt
Remisit Permittitque praesens

Banitus G. Bromirski per Gsam Gomowska

Juxta actt executionis Infra scriptt in Bonis inferius
nominatis officiose p infra specificatum G. Burgrali-
um Castrensem Plocensem expeditt ac Manu eius propria sub-
scriptt Tenoris Sequentis Actt in Bonis Bromirz
Magna Gnosi Michaelis Bromirski haereditt Terri-
ida ps Dominicam Conductus Pasche pxa Anno Dni
1748 Coram Gnoso Joanne Chmielowski B.C.P.
pstem Notibus Andrea Kraszewski et Antonio Rom-
balicki

Hac Condemnatio ad actt Cantate
spectat anni 1748.

Bombaliski nec non M.R.G. Provido Gabriele Sydowski
de Bromirz Magna Authoe et Jurato Actt Pstens ac Lu-
mana Qui G. B. C. Plocen Satisfaciend muneris of-
ficij sui ac additionis a Judicio Cren Plocen
habitae ex Instantia Gsae Josephatae ~~Bohabitae~~
Bromirska et Christophori Filiae ex et G. Theresia
Kosinska progenitae Virginis Innuptae Actricis
Jure vincentis vigore Condemnationis in Lucro
ulterioris Feria 2da in Crastino F. S. Agnetis
Virginis et Martiris Annoten in Cro Plocen
Sup G.G. Michaele Bromirski Actt Jure vsito
respectu Summarum Variarum Septingentorum Quin-
quaginta Sex Tinphonum officien Scriptt
Manualibus assecuratt ac alterius Summae ad Qua-
drigento Septuaginta Tinphonarum reductt
ad Compactum verbale diversis Temporibus
per eund G. Michaelem Bromirski ab Actrice uti
Sorore germana Mutuo pro brevi Tempore Contra-
ctarum una cum provisionibus ac hihilominus
Summae provisionalis a Summa Orginali de
Bonis Paternis et Maternis ex Bonis Bromirz Gsae
Bromirska Actricem Concernen Scripto Manuali
ad Solvend assecuratt non Solutionis ex pedicionis
mulcebris Actricem G. Bromirski respicien ad
normam proportionemq alterius Sororis Gsae de Brom-
mirskie Zoltowska juxta Regestrum Conscriptt
et Subscriptt

et Subscriptis actrici non restitutionis exindeq
Injuriae notabilis illationis obtenta et publicata ad
Bona supra Scripta cum N.N. et Mti in acta nota
tis condescendit Jurisdictionem Suam pro vocem
Suprafati Mtis promulgata fundavit et Partes
utrasq ad comparendum suo coram Officio condescen
sariali acclamare injunxit quo in Terno circa
reproductionem supra de acta notata per plenipo
tentem Partis actae et traditionem Bonorum ex
poscens licet nemo impugnavit Quoniam Loss
citatio non est processa sufficienter convictus itaq
J.B.C. Plocen ab eadem Executione Super sedendum causam
hanc cum toto effectu ac Partibus rursus ad Judici
um Officij Castrensis Plocen primosq et proximos Que
retarum Coram Plocen Ternos in Coro Plocen Celebrandum unde
omersit pro Finali decisione seu sufficienciori
convictione remisit remittitq praesentibus Ternum Pati
bus memoratis utrisq in Pallegatis Judicijs sine
quavis ad citatio conservandum comparendum peremp
torium Joannes Chmielowski B.C. Plocen
manu propria Tinguoq Ex ad citatio Literali Sigillatis
Castrensis Capitulo Plocen cuius Tenor sequitur Talis Tho
mas Gregorius a Dembowa Gora Dobowski Plocen
Plonsca etc Capitulo Tibi Gso Michaeli Bromirski
de Persona Bonisq Tuis Gnaliter omnibus etc. Scribatur
Juxta Formam ad Instantiam Gs. Lamoelis Gono
wski et Josephate Bromirska invicem conjugum
actae

actis qui ~~[illegible]~~ et quid maritata actrix cum sui Mariti
assistentia pt mutatum statum virginalem in Ma
trimonialem ad Paratum processum Paratosq quosvis
Juris Gradus et Terminos Parat Condemnationes hinc
hac in Causa ratione Summarum variarum et quod septin
gentorum Quinquaginta sex Tinphonum scriptum Ma
nualibus assecurat ac alterius Summae ad quadri
gentos Septuaginta Tinphones reductae ad Com
pactum verbale pro brevi Tempore Contractae ac
hibitoriae Summae provisionalis a Summa Originali
de B. Paternis et Maternis G. Bronirska Actricem
Concernen non Solutionis expedicionis Muliebris
actricem respicien ad normam portionemq alterius loro
ris Gtae de Bronirskie Zoltowska iuxta regestum
Conscript non restitutionis ~~[illegible]~~ obtinend adcitat
alterius totum ea in Causa Jure procedi Solutionem
Summarum ac expedicionem Muliebrem G. Actricem
respicien assignari ac id quod Juris erit decerni
et Sentenciari pro ea Lis Termino advenien Parsturus
et Judicialiter responsurus Datt in Cro Plocen
Feria 2da ante F. Nativitatis S. Joannis Baptistae
proxa Anno Domini 1748. In Termino Itaq hodierno
vigore pro inserte remissionis ac adctae Conservatio
nisq ipsi Termini in diem hodiernam Incidentis et pro
venien pfatt Pars actt Coram Judicio officij pro
pter Comparens et Ternum eand hodiernum pro tot
Judiciorum Tractatum legitime adtentans Menoratt
Citt.

Ill. ad Jus Juridica p. M. R. G. honestum Grego
rium Kokiecki de Bronowo Judicialem Trib.
et ultra Juris Formam vicibus quatuor Clamatt. et
vocatt. non tn. Comparen. in Lucro Ultimariae
Fortis Finalis ac indilatae Faciend. executionis
alias in toto seu p. toto Lucro negotij sui princi
patis admitente Judicio Officij p. sen. Judicialiter
ac Officiose Condemnavit Ulterioraq. Sibi p. Judi
cium Officij p. sen. fieri et Decerni postulavit Cuius
postulationi tum Juri Communi Judicium
Officij p. sen. uti Licite annuend. in vim eiusd. Lucri
Legitime ea in Causa obten. decrevit p. sentibusq. Decer
nit quatenus G. B. C. Plocensis eand. executionem ultima
riam ad primam Partis alt. requisitionem decretis
p. sen. exhibitionem faciat et pagat idq. Sub Poenis Con
renitentes Officiales Legibus Rni Sancitis nemo vero
eand. executionem de Bonis Ill. Officiose pagend. nec
per se nec p. suas quasvis Subordinatas audeat
Impugnare p. sonas idq. Subsecutiva Banitionis Per
petuae Poena que Con. Impugnatores p. sen. interponit
decreto

Actum in Castro Plocensi in Terminis Querelarum Causarumq Officij Judicijs una cum Continuatione Anteriorum Causarum in Diem hodiernam Incidentibus Feria Secunda Ipso Die Festi Sanctorum Fabiani & Sebastiani Martyrum Anno Domini 1749 Nc.

Motio inter M. Zorawski & GG. Malewskie ac alios

In Termino hodierno ex Relatione authoris coram actis Castrensis Capitanei Vissogrodiensis per infrascriptum mlem recognitae Tenoris ejusmodi Actum in Cro Vissogrodiensi 13tia Postridie Festi SS. Trium Regum Anno Dni 1749 Coram Officio actisq Castrensis Ptenensis Capitanei Vissogrodiensis pro Comparens M. R. G. Dowidus Casimirus Cyganski de Villa Koziebrody authus et Juratus palam publicequirit quia Ipse Citationem Infrascriptae Copiae similem sigillatae Unius ejusdem essentiae ex parte M. Zorawski et N. Ratkowski Actae ~~ab una~~ cone GGos Malewskie citatae pro Trnis ~~praesens servienda~~ Querelarum Causarumq Officij Judicijs Castrensis Capitanei Plocensis Spectanae edita in tenore tali ~~Volis~~ Thomas Gregorius a Dembowa Gora Dembowski Plocensis Plonscensis &c. Capitaneus Volis GG. Adamo et Gregorio Malewskim de Personis Bq Vestris gnlr omnibus &c. ad Instantiam Instigatoris Judicij

illius tumquoq ex adcitatione literali Sigillat Castrensi Ca-
pit Plocen Tenoris sequentis Thomas Gregorius a Dembo-
wa Gora Dembowski Plocen Plonsce &c. Capit Vobis
G. Adamo et Georgio Malewskim de Personis Bus
Vestris &c. ad Instantiam Instigatoris Judicij Officij
praesentis ejusq Delat M. Martini Zorawski Vincentiae
pltus Plocen et Josephi Rathkowski ac qui Vos
post Translapsos Trnos sequi ob non prosecutionem
Causae sunt translapsi ad paratam Dilationem Majo-
ris ad paratum Decretum Inquisitionis adcitat ea
in Causa ratione suorum Actorum verbis probrosis laesionis
diffamationis ordinatam aliquoties diffidationis
G. Rathkowski Famuli in Via publica cujq libera
ex equo detrusionis ac post ejus Crudelissimae Convul-
neratis cussionis evaginatis framei Convulnerationis
et Vix Vita non privationis alianimi Oppressionum
Laesionum Injuriarum in originalibus Trnis expressarum pera-
ctionis praesentis Ulterius Vobis cum ea in Causa jure procedi
Inquisitiones educti reserari et quid quid ~~etqu~~ ex eisdem
Compertum fuerit ex demerito facti conc Vos Statui decer-
ni et Sententiam sitis Trno pariturum et Judicii responsuri
Datum in Cre Plocen Feria 3tia in Crastino Festi SS. Trium
Regum Anno Dni 1749 in diem hodiernam Trnae Cadentis
et provenientis partibus Ipsi Utrisq et quidem Actor G. Jose-
phum Rathkowski suo et aliorum Actorum nomine pro Citato
pro Interesse G. Adami Malewski pro G. Laurentium
Wieczfirski pro Interesse G. Georgij Malewski pro eundem G.
Wieczfirski Coram Judicio Officij praesentis Comparentis et se-
cum Judicii Controvertentis quibus partium Controversijs
Judicii praesentis exauditis Decidendis Trnum partis Actoreae
partis Actoreae Inquisitiones partibus ac in Causa
vigore Dilationis Inquisitionis in Antecedenti Judicijs
~~ejusdem~~ partibus Judicii Concessas Suo coram Judicio

Judicio reponere mandavit ac Pene mandat et licet quia
Pars Actorea Inquisitionis in Actoratu suo eduxit Judex
reponere offert G. Vero Wieczfinski Comparens partis
Citat Inquisitioni Partis Actis nne partis Actis subiecere
declarat attamen in subiectione ejusdem G. Wieczfin-
ski nullatenus ex ea ratione siquidem Ipsemet G. Adamus
Malewski Unus exaltatis circa Judicium Pene Judex exstat
non persistit imo appellationem ad Judicia Tribunalitia
Rhi Petricoviensis partes utraque Interponunt exinde
admissa ejusdem partibus ibi ubi de jure venerit Conservandae
Tribunalis Partibus Memorat utrique in praeallegat
Judicijs sine ulla ad citatione Comparendi peremptorio
In Continenti M. R. G. et Gregorius Rolowski de Brzozowo
Judicii palam vult quia Ipsa citatione literas sigillatas
pro Tribunali Pene serviens edidit eorum praefatam Citat ad
B. Malcomuzy F. 4ta post Fm SS. Trium Regum proxa
Anno Pen. detulit exportavit posuit reliquit et depositione &c.

Banitus G. Kalowski per G. Zasocki

~~[illegible]~~

Juxta Actum Executionis Infrascriptum in Bonis infe-
rius nominatis Opse per Gsum Jacobum Bezichierski
Comissarium Brestensem Cujaviae expedit ac manu
Ejus propria Subscriptis ad Actaque ~~praesentem~~ Castrensem
Capitis Brestensis per Oblatam porrectam tenoris
Sequentis Actum in Castro Brestensi F. 2da an-
te Festum S. Pauli primi Eremitae proxima

Ao Dni

Ao Dni 1749 ad Offm Actaq. praesens Castrens
Capit. Brestens. pro venient. Mr. R. G. Providus Ni
colaus Judzkiewicz de Villa Nagorki obtulit Offi
cio praesens ad Acticandum et Acta hisce ingrossandum
porrexit Actum peractae Executionis in Bonis
Villae Paniewek per Gsum loci praesens Com
missarium expedit. manuq. propria Eiusd. Gsi
Commissarij Scripsit et Subscripsit cujus tenor Ver
borum Sequitur estq. talis Actum in Bonis Villae
Paniewko F. 2. ante Festum Sancti Pauli Pri
mi Eremitae proxima Anno Domini 1749.
Coram Gso Jacobo Bezickierski Commissario Bre
stens. Cujaviae in praesentia Gsorum ac N. N. An
tonij Kaminski Simonis Zarzycki et aliorum
ad hunc Actum Congregatorum nec non Mr.
G. Providi Nicolai Judzkiewicz de Villa Nagorki
czyce Actum praesens acclamans Offm praesens
Executoriale Castrens. Brestens. Cujaviae Vidlicet
Gsus Jacobus Bezickierski Commissarius Brestens.
Cujaviae ex Affectatione et Offa Requisitione Gsi
Stephani Zazowski Actoris et Jurevincens. Die Ho
dierna ~~ea~~ Actu expressa ad Bona Supra scra Pa
niewek in Virtute Dni Seu potius poenae Bnis
in Judicijs Castrens. Plocens. F. 2da post F. V. Glo
riosissimae Virginis Mariae proxima Anno Do
mini 1748 Super Gso Josepho Kalowski Capita
neo Exercituum Scrae Rae Mattis et alijs Ad

et Jurevick Occasione tam Violentiarum quam
et aliarum praetensionum obtent et publi
cat poena Eadem Bnis in se latiori existens con
descendit ibidq Jurisdictionem suam Voce Supra
scri Mtis acclamat Juridice fundavit qua fun
dat adhaerens memorat poenae Bnis munerisq
Officij sui satisfaciens Executionem de praefat
Bonis facere Voluit Verum quoniam eandem Exe
cutionem Famulus Curialis his formalibus Bro
nis tey Exekucyi bo niewiem oniczym Verbali
ter impugnavit et Eam fieri non admisit qua
visa Ejusmodi Iisdem Eius Commissarius impugnatio
ne ab eadem per agens supersedit et recessit Exe
cutione Partesq omnes jurevincens et Jurevick
cum Impugnatore totoq negotio suo principali
rursus ad Judm Castrens Plocens pro ultimaria
in praemissis decisione et dijudicatione remisit
remittitq praesens Conservans Ptibus Terminum
comparens peremptorium nullius Partis Jure
laeso imo per omnia salvo manens Jacobus Be
siekierski Commissarius Brestens Cujaviae Origi
nale Eo hic circa Acta praesens Relict est et est
Actis hisce connotat Ex Act Crens Capit Bre
stens Extradit Wodzinski manu propria
Locus Sigilli Castri illius Tum quoq ex Relatio
ne Authentica coram Eisdem Act Castrens Bre
stens Castrens Capitt per Mtem recognit inte

nore tali

Inere tali Actum in Castro Brestensi 4.
2da ante Dm Sancti Pauli primi Eremitae
proxima Anno Domini 1749 ad Ofm Actaq
praesens Castrens Capitt Brestens ptr veniens
Off: R: G: Providus Nicolaus Judzkiewicz de Villa
Nagorki Authus & Juratus Offo praesens bene no
tus Sanus per omnia existens palam publice li
bere ac per expressum rit Se citationem literat
Sigillat authenticam pro Judicijs Crrens Capitt
Plocens cons cit infranominat Serviens Copiae
infrascriptae Similem tenoris Sequens Augustus
Tertius Dei Gratia Rex Poloniae Magnus Dux
Lithvaniae Russiae &c: necnon haeredit Dux Sa
xoniae Princeps & Elector Tibi Gro Josepho Ka
lowski Exercituum Scrae Rae Mattis Capitaneo
Bonorum Paniewko haeredi et possessori de
his ac alijs Bonis Tuis gtr omnibus Summisq
quibusvis pecuniarijs habit et habens manda
mus ut in Judicijs nostris Castrens Capitt Plo
cens ab hinc prius proximique in Castro Plo
cens celebrand ptr peremptorieq Compareas
ad Instantiam Instigatoris Judicij Tribli Causat
Fisci Radomiens Ejusq Delat Gl Stephani Za
lowski Joannis Chmielecki Act Quite ad parat
processum parat Dcrum Remissionis parat
poenam Bnis citant seu potius meliorand
positionem anterioris Trni adcitant ad videnda
et audiend inquisiones intuitu Variat Vio
lentiar Act per milites sub commenda tui

existens illas in Judo Castrens Plocens educi et
expediri ad Statuitionem instantaneam prae
fat militum de nnibus et Cognominibus tibi
bene notorum stringi & compelli nihilominus
poenas pro qualitate facti tam personales quam
crumenales irrogari citari itaque seu adcitari
sis Trno pariturus et Judliter responsurus Dat
in Radom Sabbatho post Dm Sanctorum Dnium
Regum proximo Ao D. 1749 ad Bona Villae
Paniewek curiamque ibidem sit Die hodierna acta
praesens contentum detulisse exportasse eandemque in
mensa Hipochausti praesens Familia Curiali
posuisse et debite notificatum reliquisse de quo prae
sens Relatio ex Actis Castrens Capitis Brestens
extradit Correxit Wodzinski manuscripsit Locus Sigilli
Castri Illius In Trno itaque hodierno Vigore praein
sertae remissionis ac adcitationis Relationis
Conservationisque Ipsi Trni in diem Hodiernam
incidens et provenientem praefatus ~~ad~~ Pars Act
per G. Stephanum Zatowski Tuo et alior Act
nre coram Judo Officij praesens pstr comparens
et Trnum eundem hodiernum per totum Judiciorum
tractum hnc attentans memorat cit ad Iurisdi
vidice per M. R. G. H. Gregorium Rokiecki de
Bronowo Judlem tribus et ultra juris formam
Vicibus quatuor uti ante ita et pt Offm arestam
tempestive per Gram Antonium Malczewski in
terposit et p Judm Officij praesens suscept et con
notat clamat et vocat non tamen comparens

in lucro

in Lucro ulterioris fortis faciendæ Executio
nis alias in toto seu pro toto lucro negotij
sui principalis admittere Judo Officij præsens
judicialiter ac esse condemnavit ulterioraq
sibi per Judm Officij præsens fieri et peragi ad decem
postulavit cujus postulationi tum juri commu
muni Judm Officij præsens utilitate annuendæ
in vim ejusdem Lucri tmē ea in Causa obtent ~~[illegible]~~
~~[illegible]~~ Causam hanc cum
toto ejus effectu ad Mcum Loci Capitaneum
sive Mcum Locorum Capitaneos sub cujus vel quorum
Jurisdictione præfatus citatus cum Bonis suis
subest vel consistit remisit remittitque Dni
præsens Vigore.

In termino hodierno ex Dilatione anteriore Majoris
Infra scriptæ parti citæ in ante Acti Judicijs Receptæ
et per Judicium officij præsens data et concessa idque ad Conse
quentes Juvenes Castrens Plocens Terminos ut pote Moder
nos cum termini ibidem contenti legitime conservatione fa
cta et hos in causa et actione Judiciaria Infra scripta Inter
Instigatorem Judicij officij præsens eiusque Delatores N N
Ignatium Parentem et Paulum Filium Trybinskie Acto
res ab una et Michaelem Mirzenski ad Judicium Offi
cij præsens parte ab altera Citatos in hærendæ protestationi
authenticæ sonus ipsum factæ et secundo post obtentam
Contumatiæ pœnam idque pro quia ipse sumpta per suppositi
Vam ipsius pretensionem ad se Actorem Filium studia Tractan
tem quæ injusta seu potius iniqua occasione eius in hospicio hic
plocis sitæ sub agrediendæ oppressit Virgilis Castigare at ten
tavit irrealia nunquam planda objecit Vestem supe
riorem indebite accepit et ad hucque Tempus apud se de
tinet pecuniam semiquinquæ sectarior ex Cabsa Acto
ris intercepit et sibi applicavit famam bonam
Nulli Censuræ subjectam

Subjectam denigravit honorem carpsit ac post usq
locor tam eund Filium quam et separentem p
cipue hic plocid non observata securitate Judicior
circa attendentiam causar suar laesit diffamavit infe
stavit irrealia nunquam planda iter ibiciendo Varijs
coram psonis pmulgavit aliasq inconvenientias honori
Nobilitari Nocivas omni inquisitionum genere plandas
in psonis Actis pegit et pprotravit p quod pmissa et
alia fusiq in termino termini pponenda leges Regni
de carpteribq alienae innocuae famae et honoris in
faminati Sancitas transgressq est pnasq exinde Emergen
tes succubuit et in se traxit p quibq sup ipso decernen
dis ac Nihil ominq p restitutione Vestis superioris
seu p solutione Valoris p eadem tum etiam tum et
iam semi quinque sexterior p ipsum acceptor solutione
psens stringi alias dilatione eadem latiore in se existente
in diem hodiernam legitime cadente et pveniente
partibus utrisq et quid Actorea p N Ignatium Trylin
sui suae et Filij sui psonaliter citata p S. Antonium
Chmielewski coram Judicio Officij psens comparentibus
et se cum Judicialiter controvertentibus quibus partium
controversijs Judicium psens ex auditis decrevit psens
decernit quatenus satisfaciat citatq dilationi Majoris
ipsi in ante actis Judicijs hac in causa receptae
in instans et quoniam non satisfecit ber comparens
ejusd citati a comparitione recessit pinde pfata
pars actis coram Judicio officij psens plit comparens
et terminum eud hodiernum p totum Judicior
tractum legitime attentans Reemoratum
citatum ad jus Judice p M R S honestum
Gregorium Rokiecki de Bronowo Judicialem
tribq et ultra juris formam vicibq por
uti ante ita et post arestum tempestive p S.
Anto. Chmielewski interpositum hac p Judiciorum

Judicium officij Presens susceptum et Conota
tum clamatum et vocatum non tamen com
parens imo contumacem existens fecijt pe
nam Banitionis decerni aliaq in talibus
fieri solita Judidice fieri et exequi pti Juri
Communi postulationis partis actoris annuens
pœnam Banitionis sup Citato disparens decrevit ac
ipsum met Citatum Sententia sua declaravit
ad quam publicandam Banitionis pœnam supra scri
ptum M. Rolusecki adijt et deputavit q Misto
rialis satisfaciens deputationi A Judicio me
moratam Banitionis pœnam ac ipsum met Citatum
disparens esse Banitum Juri Communi contrarium
in presentia multorum varie Condicionis hominum
alta sua voce proclamavit publicavit et ad No
ticiam omnium pertinens presens indubiam deduxit
de quo presens Citatus M. fecit Relationem post
quam publicatam Banitionis pœnam medio
premisso obtentam Judicij officij presens pro faciendo
in premissis juxta prescriptum Juris Communis
executione officium Competens videlicet q. B. C. P.
quemvis q. prius facilius ve Conduci poterit eandem exe
cutionem ad prima partis actoris requisitionem
decretis presens exhibitione facere et peragere tene
bit. Idq sub pœnis Conf re interim officiales
in Legibus Regni descriptis nemo vero eandem exe
cutione nec per se nec per suas quasvis de B. Citatus audeat
impugnare personas idq sub scorsiva Banitionis
perpetue pœna quod vero impugnatores presens
interponi decreto.

In termino hodierno ~~ex adcit. literali Sigillatae Castren. Capitl. Plocen. tenoris sequen.~~
ex dilatione Anteriore Majoris infra scriptae partis citato in anto Actis Judicij recepta et per Judicium Officij per sen. data et concessa idq. ad sequen. Querelar. Castren. Plocen. Terminos ut poto modernos cum termino ibidem contenti legitima conservatione facta et hac ex adcitatione literali Sigillata Castren. Capitl. Ploc. ex tenoris sequentis Thomas Gregorius a Dembowa Gora Dembowski Plocen. Plonsecen. etc. Capitaneus vobis Nobilibus Alberto et Marianno Piotrowski conjungibus Parentibus Stanislao Laurentio Michaeli et Antonio Filijs Zabinskim de personis Bonisq. vestris gnaliter omnibus vigore Regio et nostra qua hoc in parte fungimur Capitl. Authoritate mandamus ut in Terminis Querelar. Causarumq. Officii Judicij Feria secunda prius et proximius ab hinc in Castro Plocen. Celebrandis personaliter ac peremptorie comparatis ad instantiam Nobilium Cilicii Parentis et Mathoj Filij Zabinskich Actorum qui vos et quid Maritatam Cilicii Cam Tuj Mariti authoritate et Assistentia Vacante ad Personam Judicii Terrestri Zauskren. ad Paratum Decretum quo Decreto actoribus solutio Marcarum nonaginta sex per Vulneribus atq. Quinquaginta Tymphones per Damis Juramento evictis est injuncta non tamen effectuata atq. ovasio vobis parentibus per id Decretum assignata idq. per satisfactione memorato Decreto citant et adcitant ulterius

Vobiscum

ea in Causa Jure pro eadi Solutionem
suprafatam Marcam ac Summae ad judicato
assignari ratione contraventionis Decreto pro
nas irrogari avasionem Juratoriam per vos explenda
demandari ac Satisfactionem omnimodam Decreto
pinserto decerni ac id quod Juris erit Sententiari
presentem Citantaminiacad forum proprij Palatinatus
ut in Causa liquida Judicata Reiae Judicio ad
decidendum competenti ad citamini sitis termini
advenienti parituri et ad premissa Judicialiter
respunsuri Datum in Castro Plocensi Feria ter-
tia in Crastino Festi nativitatis Sancti Jo-
annis Baptistae Anno Domini Millesimo
Septingentesimo Quadragesimo Octavo in
Diem hodiernam incidente et provenien prefata
pars Actorea Coram Judicio Officij presens
personaliter Comparens et Terminum eandem
hodiernam per totum Judicium tractum legitime
attentans supremeoratis Citatis ad Jus Juridico
per Ministerialem Rmi Gnalem Honestum
Gregorium Rokiecki de Bronovo Judiciatem
tribus et ultra Juris formam viabus Quatuor
Clamatis et vocatis non tamen Comparentibus
ad publicandam ~~[illegible]~~ Banitionis poenam eandem Mi-
nisterialem poiijt Judicium Officij presens addi
et deputari hujus postulationis Judicium presens
annuendo ministerialem Rmi Gnalem honestum
Gregorium Rokiecki

Rokiecki de Brenovo Judiciaberm addit
ad publicand eand Banitionis pœnam addidit
et deputavit qui quidem Ministerialis satis-
faciendo additioni a Judicio præsen habite Memo-
rata Banitionis pœnam modo præmisso obtentam
ac ipsmet Citatos præsen in termino dispa-
rentes esse Banitos Juri comoni Contrarios
et rebelles hic in Atrio stubæ Judicialis
ac in Alijs locis publicationi solitis præsen pla-
rima nobilitate ad Judicia moderna forum
publicam congregata alta sua præconica et so-
norosa voce proclamavit publicavit et ad
noticiam omnium pretune præsen in Dubiam deduxit
de quo præsen ejusd Ministerialis Relatio post
quam publicatam Banitionis pœnam Judicium Officij
præsen pacienda in præmissis juxta præscriptam
Juris Comoni executione Causam hanc cum toto
ejus effectu ad Magnificum loci Capitaneum
seu Mcos locorum Capitaneos sub cujus vel
quorum Jurisdictione præfati Citati cum Bonis
suis subsunt vel consistunt remisit re-
mittitque Decreti præsen vigore

Banitus Mcus Strzeszewski p Kosinska

In termino hodierno ex adstatione Costrem
Capitis Plocen literali sigillata tenoris

sequen Thomas Gregorius a Dembowe
Gora Dembowski Plocen Plonscen etc
Capitis Tribus Mco Joanni Strzeszewski
subjudicanda Trus Zawierzen de persona
Bonisq tuis gnaliter omnibus vigore regio
et nostra qua hac in parte fungimur
Capitis authoritate mandamus ut in termi
nis Querelarum Causarumq Officij Judicij feria
secunda prius et proximus ab hinc in Cro Plocen
Celebrandi personaliter ac peremptorie Compa-
reas ad instantiam Theresiae de Strzeszewski
Gnae Michaeli Nicolaj Gosawski Consortis
Actricis quae te in Assistentia Mariti sui
ad Paratum processum paratos quosvis terminos et
Gradus Juris Paratas dilationes munimentorum
majoris infirmitatis parata Decreta et hac
respectu Summae Mille tymphonum Polonica-
lium Actis Authenticis Rni Actrici Inscriptis
et Decretis adjudicatae una cum provisione
ne solutionis citat et adcitat ulterius tecum
ea in Causa Jure procedi Solutionem Summae
Mille Tymphonum Polonicalium cum provisione
assignari ac satisfactionem omnimodam praestari
demandari ac id quod Juris erit decerni
et sententiari Pstm Citaris ac adcitaris

sis termino advenieti Pariturus et ad pmissa
respunsurus Datt in Castro Plocen Feria
tertia in Crastino Festi Sanctorum Trium
Regum Anno Domini Millesimo Septingentesi-
mo Quadragesimo Nono in Diem hodiernam
incidente et proveniente Partibus ipsis utrisque
et quidem Actorea per Gnum ~~Ante~~ Joannem
Chmielowski Plenipotentem inscriptis Citata per
Gnum Bartholomaeum Gosciski Burgrabium Castren
Plocen Coram Judicio Officii praesen Comparentibus
amputata Delatione Majoris per Gnum Gosciski
affectata uti hac in Causa Nro Citato recepta
partibus in negotio principali experiri manda-
vit mandatque praesen in experimento post re-
cessum Comparentis Partis Citato ab inscripta
Comparitione praefata Pars Actorea Coram Judicio
Officii praesen personaliter Comparens et ter
minum eandem hodiernum per totum Judiciorum tractum
legitime attentans Memoratam Citatam ad
Jus Juridicae per Ministerialem Rmi Gnalem
Honestum Gregorium Rokicki de Bronovo
Judicialem Tribus et ultra Juris formam
vicibus Quatuor Clamatum et vocatum
non tamen Comparentem in lucro approbatum
anteriora pro cessu Solutionis Summae cum provisione

alias in toto seu ptoto loco negocij
suj principalis admittens Judicio Officij psen
Judicialiter ac officiose condemnavit ulterio
raq sibi p Judicium Officij psen fieri
et decerni postulavit cujus postulationi
Judicium Officij psen ut licite annuendo
in vim ejusd lucri legitimo in Causa obtento
Decrevit psen decernit quatenus pfatus
Citatus summa p qua Convenit una Cum
Cessione in instanti solvat idq sub pena
Banitionis que in ~~Causa~~ Casu Decreto psen
Contraventionis nempe pfata summe no
psolutionis proud defacto no est psoluta
ex nunc decernit Ministerialiq Rno Gnalis
supra Scriptus Kohlecki ad publicandam
eand Banitionis pena p Judicium Officij
psen addit et deputat qui quid Ministeria-
lis satisfaciendo muneri Officij suj addicio-
niq a Judicio psen habito memoratam
Banitionis Penam modo pmisso obtenta ac
ipsum met Citatum psen in termino dispa-
rentem esse Banitum Juri Comoni Contra-
rium et Kobellen hic in Atrio Stubae
Judicialis ac in Aliis locis Publicationi

solitis

Prsen plurima nobilitate ad Judicia mo-
derna forumq Publicam Congregata alta sua
Preconica et Sonorosa voce proclamavit pu-
blicavit et ad noticiam omnium Ptunc Prsen
in dubiam deduxit de quo Prsens Ejusdem Minis-
terialis Relatio post quam publicatam Bani-
tionis Poenam Judicium Officij Prsen Pfa
pacienda in Pmissis juxta Prescriptum Juris
eomenis executione Officium Competens
videlicet Gnum Burgrabium Castren Plocen
quemvis ejus prius facilius ve Conduci po-
terit addidit et deputavit qui Gnus Bur-
grabius exequendo munus suum ac satisfaci-
endo additioni a Judicio Prsen habito eandem
executionem ad primam Partis Actoris requi-
sitionem Decretiq Prsen exhibitionem
facere et pagere tenebit adq sub poenis
contra re intentes officiales et Regibus
Rmi Sancti in Continenti Ministerialis
Rmi Gnalis Honestus Gregorius Rohrecki
de Bronovo authenticus et Juratus pata
Rnevit quia ejus Citationem Sigillatam
terminis Prsen servientem editam Contra
Pfatos adcitatos ad Bona Krasniowo
et Krasniuko Feria quinta post Festum
Sanctorum Trium Regum prima Anno Prsen

detulit exportavit peruit reliquit et
de positione notificavit de quo praesentem
ministerialis fecit relationem

Dilatio Ingrossis inter L. Jaszczynski
et NN. Dzięgielewskie.

In Causa et Actione Judiciaria in praesentia
inter P. Nicolaum Jaszczynski Actorem
Una et NN. Joannem et Felicianum
de Cieszowskie unicum Conjuges Dzięgie-
lewskie # et quidem Mandato Contextum
suorum Maritorum Authentico et Assistentia Inhaerendo
Provisioni Coram Actis Authoris Rni facta
Secundo post Obtentam Contumaciae pro-
nam ad Judicii Officii praesentem ab altera
Citatione pro Eo Quia ipsi non Observatis
Vicinitatis Gradibus primo Vindemiam
Pratis Actoris demessum aliasque Vicis pro
prio Ausu Nulla de Causa Inter-
cepenint Satisfactionem pro Eodem Vin-
di praestare prout ipsi Obligaverunt
recusant unio Loco Recompensae Posti-
tionis Secundario Tempore Vam Publi-
cam Actoris Interceptionem oppresserunt
Concutere Attentarunt Laesserunt Coram
Variis Personis Calumniarunt Praedicta
Vicinitatis probandi Obgerunt Damna

Item Mathaeum Zabecki et Marianum de Dzięgielewskie Actoris Conjugis

Actibus Ppi originaliter P. Georgio Szaleyski una cum pendnie petitione inscripti per eundem P. Georgium Matowski Actor dicti Conventus Cracoviensis Ord. S. Pauli primi Eremitae ejusdem ad videndum et audiendum ipso ad Solutionem Castrensem Szadek Camerae una cum pretensis per eundem Actorem Judicij officij [illegible] et Scriptum [illegible] Audientiae coram Judicio [illegible] Citationis Causae decernendis causae in Judicio [illegible] partibus hinc inde utrinq; et quid [illegible] Citatis et Citatum Actoris [illegible] Coram Judicio officij comparuit ad Deprecationem Actoris P. Martini Cosmi Lewicki hoc Judicium dedit et concessit Dilationem Mensis P. Francisco Rosiński Procuratori Actoris ex quo causae Mensis importandae in Judicio Tribunalis Ppi Petrikoviensis futuro attentat quibus citationis Decretum Citationis cum Actibus ex hoc Judicio causam gestis suspendit et dispensamus etc declarat Convocandi partibus ipso ultimo in Causa gestis Judicii Sine quavis ulteriori citatione Competenti Correspondentium Mandatorum Mtis Regni Polonici de Deputato Statuto et Consuetudine Judicii Citatis ad Citandum Citatis ad Citandum Citatis ad S. Expectandum Curia Citatis Citatis post Decretum Actoris Curia Actoris Citatis post Decretum Actoris Curia Actoris Citatis post Decretum Actoris Curia Actoris

Sortegnij G. Michaëlis Kownacki hæredib. Feda
pt. Fm Sanctor. Innocentum Martyr. pxa anno
Dni 1749 Coram G. Antonio Chmielewski Bur-
grabio Crenæ Plocenæ in præsentia Nlium Valen-
tini Jastrzębowski et Thadæi Łokoski nec non MR. Gnati
Providi Mathiæi Susicki de Grzybowo magna authi
et jurati actum præsenæ acclamanæ. Qui Gnosus
Burgrabius Crenæ Plocenæ Satisfaciendo muneri
Officij Suj ac additioni a judicio Crenæ Plocenæ
habitæ ex instantia G. Valentini Młyński
actæ jurevincenæ vigore Condemnationis de
actu Ejus in Cro Plocenæ F. 2. post Fm Visita-
tionis G. V. Mariæ pxa anno præsenæ Super
Gto Michaële Kownacki Citto jurevicto respe-
ctu Summæ Quadringentor. Tymphonæ
Polonæ Scripto manuali ad Solvenæ asse-
curatæ una cum provisione non persolutionis
imo Scripto prærecensito in toto Contraven-
tioni obtentæ et Publicatæ ad Bona Supra-
scripta Seu Sortem ibidem Sitæ Cum Nlibus
et Mti in actu notatis Condescendit Ju-
risdictionem Suam per Vocem Suprafati
Mtis promulgatæ fundavit, et Partes utrasq
ad Comparendæ Suo Coram Officio acclama-
re injunxit. Quo in Trno circa reproduc-
tionem Condemnationis Supradæ actu notatæ
a parte Citata ptr veniens Famula nomen
et Cognomen Suum celans eandem executionem
his verbis Bronię tey exekucyi iż Pan moy
Starai Się będzie o pieniądze dla Jmci
Pana Młyńskiego y one w krotce odda
impugnavit et fieri non admisit qua
impugnatione attenta idem G. Burgrabius Crenæ
Plocenæ ab Eadem executione Supersedendæ Causam
hanc

hanc cum toto effectu ac partibus rursus ad Ju-
dicium Officij Crenę Plocenę primosq et proximos
Querelar Crenę Plocenę Trnos in Cro Plo-
cenę celebrandę unde emersit pro Finali decisio-
ne seu pleniori convictione remisit Trnum
ptibus memorato utrisq in prealleg ato Ju-
dicijs sine quavis adcitaone conservando
comparendę peremptorium Antonius Chmie-
lesskij B.C. Plocenę manu propria. In Trno
itaq hodierno vigore preinsertę Remissionis
Conservationisq ips Trni in Diem Hodiernam
Lme cadenę et provenienę prefata Pars actorea
coram Judicio Officij presenę ptr comparens
et Trnum eundę hodiernum per totum
Judicior tractum Lme attentans memorato
Partem citato ad jus Juridice per Mtem
Rni Gnatem Honestum Gregorium Roleiecki
de Bronowo Judtm tribus et ultra Juris
formam vicibus quatuor clamato et vocato
non tn comparenę in ultro ulterioris
fortis faciendę executionis alias in toto
seu pro toto lucro negotij sui prpatis
admittendę Judicio Officij presenę Judtr
ac Offe condemnavit. ulterioraq sibi per Ju-
dicium Officij presenę fieri et decerni postu-
lavit cujus postulaoni tum Juri communi Ju-
dicium Officij presenę uti licite annuendo
in vim Ejusdę Lucri Lme ea in causa obtento
decrevit presenęq decernit, Quatenus Tnosq
Burgravius Crenę Plocenę quivis, qui prius
faciliqve conduci poterit eandem Exactionem
ad primam Partis actoreę requisitionem Decrij

praesentem exhibitionem faciat et peragat idque
Sub Poenis Contra renitentes Officiales Rni de-
scripti nemo vero eandem executionem de
B. Citt offse peragendae nec per Se nec per
Suas quasvis Subordinatos audeat Impu-
gnare Personas idque Sub Seorsiva Banitio-
nis perpetuae Poena quae Contra Impugnatos
actiumque Officiorum Irritatos praesentem interpo-
nit Decreto Sup veri anterioris Impugnatore
ac eo Cujus nne Impugnatus est Poenam Banio-
nis perpetuae Judicium Officij praesentem decrevit
eundemque Impugnatos ac eum Cujus nne Im-
pugnatus est esse banitum Sententia Sua
declaravit ad quam Publicandam Banionis
Poenam M. R. Gnatis Honestus Gregorius Ro-
leiecky de Bronowo Judtis per Judicium
officij praesentem adoit et deputatur Quiquidem
Mtis Satisfacientem muneri officij Sui
ac additioni a Judicio praesentem habitae memoratae
Banionis Poenam modo praemisso obtentae ac
Ipsemet Impugnatus ac eum Cujus nne Impu-
gnatus est praesentem in Trno disparentem
esse banitum Juri Communi Contrarium
et rebellem hic in atrio Stubae Judtis
ac in alijs Locis publicationi Solitis prae-
sentem plurima nobilitate ad Judicia moder-
na Forumque Publicum Congregatus alta Sua
praeconica et Sonorosa voce proclamavit
Publicavit et ad notitiam omnium pro tunc
praesentem in Dubiam deduxit de quo praesentem
Idem Mtis fecit Relationem, Post quam Publicatus
Banionis

Banitionis Penam Judicium officij pene
pro faciend in premissis juxta prescriptum
Juris Communis Executione Super hanc Cum
toto Ejs effectu ad Mtum Seu Capitaneum
Seu Locum Seu Capitaneos Sub Cujs vel
quor Jurisdictione pfatus Impugnator
ac ejs Cujs me Impugnatos est Cum B.
Cujs Subest vel Consistit remisit Re-
mittitq Dem pene Vigore.

Munimenta inter DD. Tyska et Dorarzewskie

Quitta Actum Executionis Inscriptum in Binteng nominad officiose
per Inspectum ced P. BC Plos expedit ad menses per propria Libris
[illegible] tenoris sequitq Actum in B. Dorarzewo Dorsae
Festo SS. Maximiliani Dorzeskij haered D. Tyska in Vigilia Festi Epiphaniae
Dni nostri Jesu Xti Anno ejus 1748 Stan P. Antonius Jmaeskij
BC Plos in presens DD. Fabiani Dorzeskij Jacobi Bagnickij mea pres
mp P. Presb Michaelis Kalinski de Zablotta authi et Jurati Actum pre
aeramus [illegible] Qui P. BC Plos Scriptura munis Officij sui de ad
dictoni a Judice [illegible] Plos habit ex Instantia DD. Jacobi et Elisabethi
D. Matthiae Ellgoutz Comitis Tyskow D. Jure Tyska cum mod Vue
Dorarzeska quond DD. Simonis Dorarzewsky et Marianna Tyskie Ultimo
voto Polonis uniciis Filia progenit Thi ac Filiae Fratris ac
Sororis inter se germanor Actor impediendae Sententiae condemnationis
de actu ejus in Cur Plos Tyska pst Dilatate prout ad hanc pres seruq Ejs
P. Anna Elisabetha Relick ex D. Maximiliani Dorzeskij Comite Vidue
matre Matthiae, Joanne, Paulo Constantia Dei Andreae Relick be-
the Dei Alberti Mniewskich Comitibus Dorarzeskis Filijs et Filia-
bus Fratribus et Sororibus inter se germanis memorato Vero P. Ignatio
Dorzeskij Nepotibus et Sortis ejus Haeredibus Actae Jurisdictionis Respe-
ctu Summae Quadringentor Florenor Polonicor ex Summa
Mille Sexcentor Florenor Polonicor per prefatos DD. Maximiliani
cum Dorzeskis Fratribus dictae DD. Mariannae Tyskie Ultimo
voto Polonis uniciis Comitibus Actoris et Reis ex una actum
Pro Inscripto Cognit olim Matris Sed erga Alios Consecaneos
Maiores una cum provisionibus non per eos Litteris in Actoris
et publicad ad P. Inspectum cum DD. Mariannae Tyskie Comitissae
dict Jurisdictione Actor per Vicem [illegible] Dorzeskis Comitissae
regiant et parter Actoris ad ejs Sententiae profat Mtis
declamant Jrjandit Quo ad Primo circa reproductionem
peraltorem condemnatis expresse ex dictis pbrendens

Ejs

Acta

Ex Anna Ktoreche Rehel V.J. mutimilia ni Hozarze
usky Consors Pdua Mater et Mathias Filij Nora-
rzewsky eand Recutzaner hei verbi Brenaimy tey
Exelencyi iż Hrebozha Seni Pwa z Nozarzeflick Stygne
wraz z mężem Swoim od Hrebozczka Imci Pana Mich
milowa Hozarzeflicza Brata Swego Rodzonego z Dobr Ozyszcz
wzięta Pozalo a Lat z dobr Maiż rzetzy albo raczey z Kommy
po Mary anna Scitteschi Matcie icy a Babice Alterius jus mecha
lezy z Hlus Alterius Publick Stopiędzieści at według Regestrzyka
nyeBoszczyka Imci Pana Michaiła Hozarzewskiego Spisanego
z Potorzonymi resztę Je M Mężow oddali Sprzeciwiaią Acusc ich
Pełnom jur brat Po Seni Tatoschey ~~[redacted]~~ do niawiemy, ieb za
raz ze Kondemnata za Stanęli gdyż Plenipotencyi Pełnomocnictwa
w Stroku oddalismy Impugnarint et per nos admissum
qua Impugnatione Litterata Lec J.J. Castri Ploc ad eam Recepta
pne supplendo causam hanc cum toto effectu ad Partes rutg ad Jud
arbitrij Sedis Ploc primum et postmodum Terrestr Ploc
Trybunalis Ple Ploc celebrand Unde e mersit prosinali Citatione
se a plenior Executione remisit Primus Partes memorat utrisq
in prodallegat Judicij sine qua in aduitatione Conservand Compa
rend pereth pterius Antepus Sme Leuth D C Ploc mand Magna
pte Pano Pstaz Nadworno Regere praemissa Citationis Executo
ne nihil Scripsit in Dies Nostrum Sme Sedend et proveniend partes
Spd Citatis et quid Actoz eap P. Joannes Sme Leuth Judex
plene potenter Actor p P. Matthiam Nazymsky Juscrur
Ple ipotenter Coram Judicio Officij Dzier Cius przeciw et Stron
pte Dri sunt rotarte de quibus partium Controversijs Judex
presens Praedicti Advocatus Comparens Pastor Actor
hoc casu dedit et Concepit Dilatorier ad munimenta
Causar Dzier Impugnand adversum querelat Scitte Ploc
Trnal ~~[illegible]~~ mg et prodictig ad Kime in Ple Plocane Tele
brand Conservand Trnal pertis memorat utrisq in pa
allegat Judicij sine ulla Dilatione Comparend pena pte
mor.

Banzlaus N. Dobrenieski per
J. Jozefzynski.

In Causa & actione Judiciaria introscripta inter
Nicolaum Jozefzynski actorem et Reum
rentium Dobrenieski et Thomam przed nie
ad quem Officium presens peremptorie ad
eo quod J.M. N. Dobrenieski incepta Causae
ab Campari Scripta non continuato et ad
pto ad eius mum obsequium Sufficiens reumpen
so a Scriptis breuibus Citationis seu petitu auctori
Damna nihilata Litem J.M. breuibus Citationis Actoria
lib. Citans audiendo et audiendo Sperrentem
Julius Off.

Sub Actis Laurentii de Sebastiano Marty

~~397~~ 390 1743 no

Judicij Officij praesens stringi ad infrascriptam
ratione elusionis super ipsum N. Dobreniecki
poenas irrogari ~~ac~~ ad recompensam praestito
sibi satisfactionis adstringi ipsumque N. Przed
pelski ad manutentionem summae centum
Tyn. Polon. una cum provisione ejusdem N. Do
breniecki propriae in B. Smardzewo parva
haerens quousque causa cum N. Dobreniecki se
cum actis non decidet compelli ac id quod juris
et justitiae ac aequitatis erit decerni et senten
tiari praesens alias Dcto eodem Latiore in se exi
stens in diem hodiernam Lme cadens et prove
niens Ptibus ipsum utrisque et quidem actis ptr citata
pro interesse N. Thomae Przedpelski pereunde
ptr quoniam Mtis Laurentius Dobreniecki
praesens in Trno disparet et se condemnare per
mittit proinde cum comparens causam prae
sens Judex Officij praesens suspendit suspensamque
esse declaravit ad convictionem disparens quem
disparentem praefata pars actis coram Judo Offi
cij praesens ptr comparens et Trnum eundem
hodiernum per totum judicior tractum Lme ad
tentans memorat cit ad jus juridice per M. R. D.
N. Gregorium Rokiecki de Bronowo Judicem Tri
bus et ultra juris formam vicibus quatuorati an
te ita et post officiosum arestum tempestive per
D. per Joannem Chmielewski interposito et per Judex Officij
praesens suscepto et connotato acclamare fecit qui
citatus talter clamatus et vocatus existens non
stetit nec juri comparuit imo ut idem Mtis Retu
lit contumax extitit cujus contumaciam praefata
pars actis coram Judo Officij praesens accusandum
petijt super eodem disparens poenam Bnis decer
ni aliaque in talibus fieri solito juridice exequi et sen
tentiari postulavit cujus postulationi Judex praesens
annuens eundem disparens cit esse Bnitum sen
tentia sua declaravit ad quam publicandam

Pñis penam M. R. Tt. Pregerium Rodicchi de Bronowo judicem addidit et deputavit qui quod Pñis satisfaciendo munere officijsui ad audiendi ad Jud. pser. subito remeravit Pñis penam eodem pretio obtendo alios met diparere esse Pñi Jud. juri communi contrarium et rebellem dicit alios quidem de Judicio ac in alijs locis publicauerit debito pse plurimas Pñi Jud. moderna pser. publicum congregato alta sua famicae clara voce proclamauit publicauit et ad notitiam omnium protunc pser. pñi debiam deduxit de quo pser. Jd. Mtr. e loco publicandi ad Jud. suum rediens fecit relationem post quam publicat Pñis penam Jud. Offi. pser. pro faciendo in premissis juxta tenorem juris communis executione officium competens virtutes Burgraliam Regnis sui pñi facilique conducui potent addidit et deputavit qui Pñis B. Pregerium executionem ad dictum Jud. pser. debitam mandum ad primam Pñis ad requisitionem Dñi pser. exhibitorem facere et peragere tenebit id sub pena arbitraria officiales legibus Pñi sancita incontinenti M. R. Tt. Pregerij Rodicchi de Bronowo auctis et juratis pulsam Pñi quia pse citationem Literas Regiales pro Pñis presente seriem edit continentes ut ad Bona Amarzewo parva ad Pñis pse. Jenia ad pse. Jenia ad Pñis pse. Jenia ad Pñis pse. Jenia ad Pñis

5

z Zaniſlaū et Thomā z Byzinſkie ob matthiē
Zaniſlaū Zophiā mariannā Agnetem et Dorotheā
Virginē nupt Dambrōſkie ob Joannis cum ob Ma-
rianne Szczepkouſka primo matthie Nowinſky Se-
cundo voto Joannis Dambrouſky Comite progenit filios et filias
Actores ab una et quid Virgines cur tutor de jure quamlibet
Authoritatis et haſce Actores ab una et mm. Joſephum
Danifeum Albertum Succameranū Plocen Antonium Pene-
tien Zacheum Bartholomeū Prefectum Zwerdie Se
Sta Mtis et per Illustrem ac Spectabilem Mauritium Sanenicki de Tarchi
diaconū Plocen Jezeuskie ob mr. Adami Jezeuski Succame-
rarij Plocen filios et alios Successores ejusd ob mr. Succa-
merarij Plocz Zo Zrzedowo Hæredes ad hæredes Inscripta-
rii Certe super Summam Quingentor Zyrp horte per ob
z. Michaelem Wiſniewſky D. Zrzedowa Obligatorium Lispeke-
rem in Personam Actorum medijs coram Actis Authoritatis
et Recognitis Secunde post Obtentā Contumatiā pœnam ad Judi-
cium Officij Plocen pte ab Actora Citatis pro eo Quod eng
Ipse fuerit quem Ipse Ong responsionis Magis ex D. Zrzedowo ma-
gra affert Summam eand Quingentorum Zyrp horte Polo-
nicalis modo quo supra Actorum medijs Inscripte hucusq
non exolutā hinc cum provisionibus Coram Judicio Plocen Insi-
stanti persolvant Quare Citant ad videndā et audiendā Ipse
ad promisse p Sententiam Judicij Officij præfati Stringi Solu-
tionem Summe Quingentor Zyrp horte Polonicalis cum
provisionibus assignari petiti expensas refundi et ac id quod
Juris erit decerni et Sententiari Plocen Alias Citatione eadē
latere in se existente Zi Diem hodiernum Ime Cadere et pre-
venire Partibus Ipsis Utrisq et quid Acti per D. Zaniſlaū
Stusinſky suo et aliorū Actorum me pro Citatis pro Interesse mr.
Alberti Jezeuski Succameranij Plocen per D. Matthiam Za-
gronſky pro Interesse M. Joſephi Jezeuski Daniferi Plocen
et D. Antonium Wielenſky pro Interesse reliquorū p Jacobū
Rzeſky Coram Judicio Officij Plocen Comparere et se cum Judi-
Controvertere quib Partium Controversijs Judicium Plocen
exaudiri ad Assertationes Comparere Partes Citatis hocce

Jus

Jus dedit et Concessit Dilationem ad Munimenta
Jus Utilitatis
Causam praesens Impugnare adsequens Querelas Castri
Plocensis Trnos prius et proximius ab hinc in Cro Plocensi
Celebrandae Conservandae Trnum Partibus Memoratis Utriusque
in praeallegatis Judiciis sine Ulla adcitatione Cum praesentia
peremptoriis In continenti M. R. P. Gregorius Bolkiewicz de
Brenowo Judicis palam vult quia Ipsa Citatione literas
Sigillatas pro Trnis praesens servienti edictis cum praefatis Citatis
ad B. Grzedowo F. 2ta pt Tn SS. Trnum Regum proxime prae-
teritis anno praesenti tum et ejus primam ex qua poena &c.

Major inter J. M. Miączynski Palatinum Czernie-
choviensem per G. Malewski C. F. Zawskrzenensem

In Causa et actione Judiciaria Infrascripta inter G. Antonium
Malewski Camerarium F. Zawskrzenensem B. Miączyno Major
Juris haereditatis Quaesitorem Actorem ab Una J. M. Petrum Mia-
czynski Palatinum Czerniechoviae Principalem B. Mia-
czyno Minor Haeredem tum G. Josephum Zembrzuski B. C. Cie-
chanoviensem ejusdem J. M. Palatini Sortis ejusdem in Miączyno Minori
cum attinentiis Plenipotentem et Possessorem Secundo pt
Obtentis Contumaciae Poenam ad Inhaerendo Documentis
Causam Infrascriptis Juvantibus ac maiori suae cum Ipsis
facto ad Judicium Officii praesens pte ab altera Citatis pro
eo Quatenus Ipsi Jura seu Inscriptiones si quas Justas
et Tmas habent seu habere pretendunt in et super
Agris Certis in B. Miączyno Major nullo Jure per Solum et
G. Zembrzuski sub praetextu Principalis sui praetensis
et indebite Usurpatis coram Judicio praesens reproducant
vel in defectu non reproductionis de eisdem Agris Condescen-
dant quapropter Citant ad Videndum et Audiendum
ad reproductionem Juriun aut Condescensionem in praesentia
Officii Competentem Dandumque Calculum ex eisdem Agris
per Sententiam Judicii praesens Stringi ac id quod Juris erit
cum Ipsis Statuidecerni et Sententiari praesens Citant
Alias Citatione eadem Latiore in se existente in Diem hodiernam Time
Cadentem et provenientem partibus Ipsis Utrisque et quia actor

pbr

pbr Citatis pro Interesse P.P. Zembrzuskich Conjugum per Z. Adamum Mitodrowski Insorb. Plenipotentem pro Interesse J.M. Petri Miaczynski Palatini Czerniechoviensis per Z. Joannem Chmielewski Coram Judicio Officij Praesentis Comparens ad repositionem Comparens J.M. Palatini Czerniechoviensis hocce Judicium dedit et Concessit Dilationem Majoris J.M. Miaczynski Plto Czerniechoviensis ex quo Causas Majoris Importantiae in Judicijs Tribunalis Rni Petricoviensis protunc attentat quam probabit Literatorijs documentis quam probabit cum Caeteris vero Judicium Officij Praesentis Causam Praesentem suspendit suspensamque esse declaravit Conservando ad sequentem Querelarum Castrensem Plocensem Trnos proximius ab hinc in Cro Plocensi Celebrandi Conservandi Trnum partibus memoratis utrisque in praeallegatis Judicijs sine Ulla adcitatione Comparendi peremptorium. Incontinenti M.R.P. Lt. Gregorius Rokiecki de Bronowe Judicis palatinus quia Ipsi Citationem Literatis sigillo pro Trnis praesentis Servire edidit cum praefatis Citatis ad B. Miaczyno Minor seu Sortem Ibidem sitis Tr. 4ta pt Trnum Sc. Trium Regum proxime praeteriti Anno Praesentis tum et ejus primam ex qua poena Contumaciae &c &c.

Major inter Lt. Lt. Strusinski et Modlinskie

In Trno hodierno ex Decreto Anteriori Statutionis Parti Citatis Injuncto ~~Statutionis~~ idque in sequentem Querelarum Castrensem Plocensem Trnis ut pote modernis cum Trni ibidem Contenti Trna Conservatione facta et hoc in Causa et Actione Judiciaria Infrascriptis inter Illum Stanislaum Strusinski Actorem ab Una et Gsos Petrum Modlinski et Cunegundam de Sekowskie primo Mostowska Secundi ad praesens Voti Invicem Conjugibus et quidem Maritatis Contemnentis Manti authoritate et Assia inhaerendo Officioso Mlis et Nlium Arresto apud Ipsos Interpositis secundo post Obtentis Contumaciae poenam ad Judicium Officij Praesentis parte ab altera Citatis pro eo Quatenus Ipsi L. Stanislaum Rotifabrum ac Contentum ejus ex ratione per eundem

rothifabrum Laboriosorum Casimiri et Mariannae Conjugum Parentum et Martiannae Filiae de Bonis Jonczewo Jezierski Actorum Haeredibus Subditorum una cum rebus ejus propriis ac Inventariis totaque suppellectili Domestica evectionis et infugam eorunde Subditorum Actorum haeredibus expeditionis pro Summenae de eisdem Subditis ex Bonis Jonczewo Abrahamski adaequatis lege descriptis poenis ad Judicium Officij praesentem Statuant aut pro eodem Plaustrario Conteque Ipsi respondeant igitur Citant ad Videndum et audiendum Ipsi per sententiam Judicij Officij praesentem Stringi Statutionem Laboriosorum Rothifabrorum Subditorum suorum Conjugum excessivorum Officio Aresto Innodatorum Assignari et poenas adaequatas superstatuendas irrogari litis expensas refundi et id quod Juris erit decerni et sententiari praesentem alias Decreto eodem latiore in se existente in Diem hodiernam Sme Cadente et provenientem partibus Ipsis utrisque et quae actum plur Citatum per G. Matthiam Baginski Coram Judicio Officij praesentem Comparentem Judicium Decrevit praesentemque Decernit Quatenus satisfaciat Pars Citata Injunctis Statutionis L. Stanislai Rothifabri vigore anterioris Decreti Judicij praesentem in instanti Tandem ad repositionem ejusdem G. Baginski Comparentem Citatum hocce Judicium dedit et Concessit Dilationem Majoris G. Petro Modlenski ex quo Causas Majoris Importantiae in Judicijs Castrensibus Crusvicienses protunc attentat quam probabit Documentis authis ad sequentem Querelarum Castrensium Plocensium Terminos proximius ab hinc in Cro Plocensi Celebrandae Conservandae Terminum Partibus Memoratis utrisque in praeallegatis Judicijs sine ulla ad citatione Comparendae peremptorium Statutionem Vero Judicium Officij praesentem ad eosdem sequentem Querelarum Castrensium Plocensium Terminos suspendit suspensamque esse declaravit declaratque praesentem.

Dilatio inter Ill. Zgleniduc et Czachorski in Causis et actionibus Judiciariis infrascriptis inter binis prima quidem

Instigatis

Instigatorem Judicij Officij praesens ejusq Delat. Ill. Anto
nium Zglenicki et Honestum Nicolaum Vocitatum Zglenicki
Acto ab Una et Illes Joannem Czachorowski Albertum Sulkowski
Gregorium Krajewski Inhaerendo Vulnerum Obductionibus tam
coram Actis Civilibus Sic praesens quam authis Rni facta
tam et protestationi per se Actis interposita Secundo post
Obtentam Contumatiae poenam ad Judicium Officij praesens
parte ab altera Citata pro eo Quia Ipsi non atten
tis legibus Rni quae neminem Opprimere Concutere
Convulnerare Jubent imo Serio vetant attamen
Ipsi Ausi sunt temereq praesumpserunt se actores
Aliquoties Opprimere concutere Convulnerare Viam
publicam cujq liberam Intercipere Interceptaq Via
in Vitam suorum Actis machinare laedere varijs Coram
personis diffamare aliasq Violentias Injurias Omni
Inquisitionum genere probandae et deducendae inferre
per quod contra leges Rni processerunt poenasq
exinde emergens succubuerunt pro quibus citant
ad Videndum et Audiendum per sententiam Judicij Officij
praesens Stringi ac id quod juris erit decerni et
Sententiari praesens Altera quoq inter Instigatorem
Judicij Officij praesens ejusq Delat. Gsum Joannem
Czachorowski Acto ab Una et Illes Antonium et Hila
rium Zglenickie tum Honestos Alterum Antonium
atq Nicolaum ut se asserunt Zglenickie Infra
scriptarum Violentiarum Principales nec non Laberio
sum Sebastianum Michrowski eorundem Violentiarum
Comprincipalem Inhaerendo proci ac Obductioni
Vulnerum coram Actis Authis Rni facta Secundo
post Obtentam Contumatiae poenam ad Judicium
Officij praesens parte ab altera Citata pro eo quia
Ipsi minimeq Jura Vicinitatis Observandae ausi
sunt temereq praesumpserunt primo Actori
nullius culpae Conscio solum tantum odio
quod et rancore concurrente Actis Ducti Viam publicam

cuiq liberam adhibitis sibi Laboriosis Joanne Sieczka
et Simone fabro de Bonis Bledzewo et Zglenice
Subditis excessivis discedens ex Oppido Siepre
intercipere interceptaq via Sepementionatum Actis
Opprimere in Terram protrudere protrusum pedibus
Calcare invitam palam ac manifeste nidivina
providentia se salvasset diffidare Baculis gran-
dibus concutere Vulnera in Obductione specificata
infligere per L. Michrowskij ex Bombarda Lon-
giori ad suprascriptum Domum currens directe explo-
dere et vix vita non privare verbis laesivis afficere
irrealia nunquam probandae Obicere in super laesiva
protestatione coram actis praesens injuste circum-
scribere Aliasq per multas Violentias oppressiones
Omni Inquisitionum genere probandae peragere
poenasq exinde emergens una cum Solutione taxae
Vulnerum Succubuerunt et in se traxerunt pro quibus
decernendae praesens Citant alias Citationibus Ipsi
Utrisq Utrisq in diem hodiernam Imo incidens
et provenientes partibus Ipsis Utrisq et quidem
Actis per D. Joannem Chmielewskij Citatis simul et actis
per D. Jacobum Kesicki plr coram Judicio Officij Praesentis
Comparens et secum Judicis Controvertens quibus par-
tium Controversijs Judex praesens exauditis Decidendae
Citationes partium Utrarumq Combinatis Actoratibus
et reatibus ad affectationem Utrarumq Partium
haec Judex dedit et Concessit Dilationem Inquisitio-
nis Parti Utriq sup Contenta Citationum et pro-
testationum Partium Utrarumq ad sequens que-
relarum Castrum Plocens Terminos proximus ob hinc in
Cre Plocens Celebrandae Conservando Termum partibus
Memoratis Utrisq in praeallegatis Judicijs sine Ulla
ad citatione Comparendi peremptorium

Major inter M. Swierczynski et D. Kaminski

In Causa et actione Judiciaria Infrascriptis inter

Instigat

Instigatorem Judicij Officij Pœnæ ejusq Delat. MM.
Antonium Venatorem Laticzeviensem Jacobum Pincer
niæ Bidgostiæ Suzerczynskiæ Fratres Germanos Do
minos tum Ilen Matthiam Boguckij M. Pincerniæ
Aulici atq Laboriosum Valentinum M. Venatoris de
B. Dobrzky subditum nativum et quidem subditum
cum Dni sui authe et affria Actores ab Una et G. Be
nedictum Kaminsky Cameraniæ Trrem Zauskrzæ
Infrascrarum Violentiarum Principalem Dominum et
N. cujusvis nnis Zaleuski atq alios de nnibus et Cogno
minibus Ignot. Ipsi Melius notos in Ulteriori tamen
Juris tractu specificandi Famulos Ipsi secundo pt
Obtent. Contumatiæ pœnam Inhærendo Protestationibus
Vulnerum Obductionibus ac Offe M. et Il. Il. Arresto
sup. Il. Zaleuski Interposit. ad Judicium Officij præs.
parte ab altera Citat. pro eo quia Ipsi in Contrarium
legum Rni procedendo Ausi sunt et licentiose præ
sumpserunt et quidem Ipsi G. Kaminsky Cameraniæ
Trni Zauskrzæ nulla vel minima habita ratione
certo tempore scilicet Ipsi die Dominico Solen
nitatis Sacri Pentecosten M. Venatorem et Il.
Boguckij ac L. Valentinum subditum in B. Bor
kowo Illium apud G. Adamum Orzeszkowski
Fratrem M. M. Suzerczynskich Amittalem
protunc existenc a meridie ad seram noctem
in Duellum lege publica vetitum provocare
verbis Lesivis afficere in Vitam diffidare his Ilag
rixis et Contentionibus non Contentus cum supra Scro
Zaleuski ac Alijs Famulis Ipsi sera nocte cum
Bombardis longioribus et brevioribus globis bene
Onustis sup invadere invadendo per Fene
stras ad se Actores et Alias personas ibidem sit
tribus vicibus ejaculari et vita privare Conari
qua ejaculatione Il. Boguckij et L. Valentinum
Crudeliter Conjaculari et Vix vita non privari

morbi tamen gravis p aliquod septimanas causare
ac insup. Ubiq locorum tam MM. Principales tam
quam Famulos eorum diffamare laedere aliasq
violentias oppressiones peragere et perpetrare
per quae praemissa leges Rni transgressi sunt
poenas tam Crimenales quam personales ex perso-
na quilibet sui pro qualitate facti ac dementi
et in vim abusq bonis [illegible] dementas succu-
buerint et in se tra[illegible]nt pro quibus citant prae-
sens alias citatione ea[illegible]latione in se existens
in diem hodiernam legitime cadens et provenie
partibus Ipsis utriq et quid ach p N. Matthiam
Boguslij suo et aliorum ach nne p[illegible] citat
p S. Adamum Mitodrowsky coram Judicio officij
praesens comparens ad repositionem compa-
rens partis citatae hocce Jud dedit et concessit
Dilationem Majoris S. Benedicto Kaminsky
ex quo causas majoris importantiae attentat in
Judicijs Tribunali Rni Petricoviensis quam
Dilationem literatoriis probabit documens
in sequens Querelarum Castrensis Plocensis Trnis post
Fm S. Andreae apli incidens cum caeteris vi
Jud praesens causam praesens suspendit su-
spensamq esse declaravit declaratq Forum
ad eosd sequens conservandum Trnum partibus
memorat. Utriq in praeallegat Judicijs sine
ulla ad citatione comparens peremptorium
Incontinens M. Ill. H. Gregorius Polnecky de Bronowo
authus et Juratus palam vit quia Ipsi citationem lite-
rat sigillat pro Trnis praesens servierunt eod cons prae-
facit et quia S. Camerariae Dnum ad B. Borkowo seu
sortes eius ibid sit conservo H. Zalewski ac alios famu-
los ejus ad B. eadem Borkowo sup stipendio et equos Ipsi
proprios ac res mobiles omnes Sabbatho post Fm
Sancti Francisci Confessoris proxe praetenti anno
praesens [illegible] tum et ejus primam &c. scribat

Dilatio
Baritus

Banitus H. Radecki p. M. Nowowieski Pincerniae Vissogrodiensis

In Causa et Actione Judiciaria Infrascripta inter M. Michaelem Nowowieski Pincerniae Vissogrodiensis Dnum tum Franciscam Catharinam Mariannam et Evam Subditum et Subditas et quae Subditum ac Subditas cum Domini sui Authoritate et assistentia Actorum ab Una et Honestum Georgium Radecki Ovillatorem olim Honesti Stephani Radecki Fratrem Germanum inhaerendo Manifestationi suae coram Actis Authiscone Ipsius Factae secundo post Obtentam Contumaciae poenam ad Judicium Officii praesens parte ab altera Citatis idque pro eo Quatenus Ipsius ante Omnia Testamentum Ultimae Voluntatis olim Honesti Stephani Radecki supra expressi Subditi et Subditarum Patrui apud Ipsius haerens coram Judicio praesens Comportet idque in instanti quo Comportato Summa Trecentorum Tynphonum praefatis Subditis per ob praedictum H. Stephanum Radecki Patruum legatam Una cum provisione persolvat pro quo Citat. ad Videndum et audiendum pro Comportatione praefati testamenti tum per solutione Summae supra expressae Sententia Judicii Officii praesens Stringi et id quod Juris erit decerni et Sententiari per Alias Citatione eadem latore in se existente in Diem hodiernum Lmae Cadens et provenientem praefatis Pars Actorea Coram Judicio Officii praesens pro Comparens et Trnum eundem hodiernum per totum Judiciorum tractum Lmae attestans memoratam Citatam ad Jus Juridicae per M. R. G. Honestum Gregorium Rolwiecki de Bronowo Judicem tribus et ultra Juris formam Vicibus quatuor declamare fecit qui taliter Clamatus et vocatus non stetit nec Comparuit imo ut Jae Milis retulit ratione cunctarum praetensionum in textu Citationis expressarum Contumax extitit cujus Contumaciam

Sexta post Dn Sanctorum trium Regum proxe
Anno praesenti tum et ejus primam ex qua
poena Contumatiae est Obtentae tempestive
Ante Obtentionem Illius in Una Integra Septima-
na detulit &c. Scribat Relatio.

Vacat.

Dilatio Inquisitionis inter Ill. Kounacky et Ba-
ginsky ac alios

In Causa et actione Infrascripta Judiciaria inter Illustrissimum
gotorem Judicij Officij praesenti ejusque Delatum Ill. Alber-
tum Kounacky olim Pauli Filium Actorem ab una et Ill.
Jacobum Baginsky et Maryannam Tyszczanka
invicem Conjuges et quidem Maritatum Contemcum sui
Mariti authoritate et Affirmatione in haerendo proci
coram Actis authis Rni facta Secundo post Ob-
tentam contumatiae poenam ad Judicium Officij
praesenti parte ab altera Citatum pro eo quod Ipse
et praecipue Ipse Ill. Baginsky non attenti legibus
quae neminem damnificare calumniare ~~op-~~
~~primere~~ jubent imo serio vetant et prohibent
attamen Ipse Ill. Jacobus Baginsky Spretis legibus
legibus Rni Bovem Valoris Quinquaginta Tyne
ex Campo liberisque pascuis in grege existente
tum Summam Sexaginta Sex Tyne modo
Furtivo ex holodio Actoris proprio ~~Intercepit~~ acce-
pit Viam publicam cujus liberam Intercepit inter-
ceptaque in istam diffidavit Fenestrum in

in residentia Actoris propria nulla habita ratione extrusit laesit diffamavit irrealia nunquam probanda Obiecit aliasq p multas Violentias Injurias Oppressiones peregit per quae praemissa leges Rni transgressus est poenasq exinde emergentes succubuit et in se traxit pro quibus citat ad Videndum et audiendum ad satisfactionem praemissorum per sententiam Judicij Officij praesentis Stringi ac id quod Juris erit decerni et sententiari praesentem alias citatione eadem latiore in se existente in Diem hodiernam Lmae Cadentem et provenientem partibus Ipsis utrisq et quae actorea p Ill. Albertum Kounacky suo et aliorum Actorum nnae pltr citat Ill. Baginsky p I. Antonium Chmielewsky pltr coram Judicio Officij praesentis Comparentem et secum Judtr Controvertentem quibus partium Controversijs Judex praesens exauditis Decidendo Terminum Partis Actoreae ad affectationem utrarumq Partium hoc ce Judex dedit et Concessit Dilationem Inquisitionis parti utriusq super Contenta citationis et protestationis Partis Actoreae ad sequentem Querelarum Castrum Plocensem Trnes proximis ab hinc in Cre Plocensi Celebrandum Conservando Trnum partibus Memoratis utrisq in praeallegatis Judicijs sine ulla adcitatione Comparendi peremptorium Incontinenti Mlis Rni Gnalis Honestus Gregorius Rokiecky de Bronowo Authus et Juratus pe Lam nunt quia Ipsa citationem literas Sigillo pro Trnis praesentis serviens edita cone praefata citat ad B. Tyszky Bregedy Ad 4ta post Tn SS. Trium Regum proxa Anno praesentis tum et ejus primam ex qua poena Contumaciae est Obtent tempestive ante &c. &c. Dilatio

Dilatio Inquisitionis inter Ill. Ill. Kesicki et Krajewski

In causis et actionibus Iudicianis Infrascriptis binis prima quidem inter Instigatorem Iudicij Officij praesens ejusque Delatum Q. Jacobum Kesicki actorem ab una et Ill. Martinum Krajewski et Sophiam de Rzeszotarskie primo et Ill. Valentini Szulinski Secundi ad praesens voti Invicem Conjuges Victricum et Matrem tum Andream et Petrum Privignos ac Filios Szulinskie in primo voto procreatos et quidem Maritatis Contem cum suis Mariti Authoritate et Assistentia Inherendo proxi tum Visioni Damnorum coram Actis Authis Rni facta et alijs Documentis Causa praesens Juvane Secundo post obtentam Contumatiae Penam ad Judicium Officij praesens parte ab altera Citatis pro eo Ipsis in Contrarium legum Rni Procedendo ausi sunt temereque praesumpserunt primo actorum nullius culpae Conscium odio et rancore quod ductis in fundum ejus proprium supervadere supervadendo Opprimere Baculis grandibus Concutere Colaphisare in Terram protrudere protrusum pedibus Calcare in vitam diffidare verbis Scommaticis et Opprobriis afficere diffamare ac post per Filios Matrem admovendo rixas Concitare irrealia nunquam probandae Olicere gazam et alia aedificia stante Possessione Ill. Martini Krajewski desolare tectis denudare Longurios circa hortum existentes intercipere et Commodo suo applicare nec his contenti Violentijs Oppressionibus Laesionibus verum in majores ausus resoluti adhibitis sibi Ill. Matthaeo Szulinski Supra scriptos Actores ubivis locorum praeventum infestare laedere in Vitam diffidare in Oppido Stepro Opprimere concutere ac alias Inconvenientias perpetrare insuper Inseminatores aestivales Varij generis suo gestro descripto Decreto Compromissoriali olim Ill. Mariannae de Szulinskie Ill. Joannis Kesicki Conti Matri vero actorum erga Ipsos concerne Colligere aliasque per multas Violentias injurias Oppressiones damna omni Inquisitionum genere probandae peragere

peragere per quae praemissa leges Rni transgressi sunt
poenasq exinde emergere succubuerunt unaq cum
~~Insem~~ refusione Damnorum p Ipsos causatam Compensatione
Inseminationum Venialium Dto Compromissoriali ob Matri
erga Ipsos Concernere adjudicatam p Ipsos collectam et Interceptam
in se traxerunt pro quo citant praesentem altera quoq
inter Instigatos Judicij Officij praesentem ejusq Delatos HH. Marti-
num Kraieuski et Sophiam de Rzeszotarskie primi Voti
ob H. Valentini Szulerski ad praesens Conjuges et
quid Maritatis Conter cum suj Mariti Authoritate
et Assia Actis ab Una et HH. Joannem Parentem et He-
dvigim de Czacherowskie Conjuges Parentes Jacobum Fili-
um et Petronellam de Wielurskie in vicem Conjuges Kesi-
dlie tum Sebastianum Sniechowski et Catharinam de Kesi-
dlie Ltae Conjuges et quid Maritatis Conter cum suorum
Maritorum authibus et assijs inherendo proxi Obductioni
Visioni Maiori coram actis Authis Rni facta Secundo pt
Obtentam Contumaciae poenam ad Judicium Officij praesentem parte
ab altera Citatam pro eo quia Ipsos Spretis legibus et Constitutio-
nibus Rni eo nne vallatis HH. Krajewskie Conjuges Actis
de Sorte B. Kesice Summae trecentorum Tymphonum in
Obligationem expositam Obnoxia non restitutam eadem Summa
Expulerunt Frumenta per se Actis Importatis ad Ipsos Imper-
tinentem Collegerunt circaq eadem Frumenta Actis se se Op-
ponentem Oppresserunt Concusserunt Convulneraverunt
pro Crinibus Arreptis prostraverunt in Vidam diffida-
runt Laeserunt Domum Aliquoties Invaserunt agros
de alijs Sortibus Actis haeredibus appropriarunt Damna
non modica Inventarijs suis Intulerunt Aliasq p Mul-
tas Violentias Laesiones Oppressiones Omni Inquisitione
probandae peregerunt et perpetraverunt p quae cone
leges Rni transgressi sunt poenasq exinde emergentem
Succubuerunt et in se traxerunt pro quibus decer
nendae praesentem citant. Alias Citationibus Latioribus in se exi-
stentem

stere in Diem hodiernam hmo Cadere et provenire partibus Ipsis utrique et quia Act. D. Jacobo Kesidy pro Citat. simul et Actorea p. Ni. Martinum Krajewsky suo et aliorum Citat. et Act. nne pro Coram Judicio Officij praesens Comparere et seam Judtr controvertere quibus Partium Controversijs Judicium praesens exauditis Combinatis Actoratibus et reatibus Utrarumque Partium Deciderae eamque Partium Trnos ad Affectationem eamque Utrarumque Partium hocce Jus pledit et Concessit Dilatione Inquisitionis Parti utrique ad sequere Querelarum Castre Plocene Trnos proximus abhinc in Crd Ploce celebrandae Conservandae Trnum Partibus Memorato Utrique in praeallegatis Judicijs sine Ulla adcitatione Comparendae peremptorium.

Dilatio Inquisitionis Jnr. NN. Zebrowskie Conjuges et PP. Oyrzenskie

In Causa et actione Judiciaria Infrascripto Jnr. NN. Petr. Zebrowskie et Agnethem Rzeszotarska Inquiens Conjuges et quidem maritalis Actricem cum Sujmanti authte et assia ac Abuna et NN. Carolum et Antonium Oyrzenskie ad Judicium Officij praesens Partium altera Citatis inhaerendae protestationi Vulnerum obductioni Coram Actis autheis Rni facti Secundo post obtentam Contumaciae Poenam ad Judicium Officij praesens Parte ab altera Citatis idque pro eo Quia Ipsi in Contrarium Legum Rni Procedendo nec Poenas in ejusdem Conc. Infrascripta Peracta audere descripto metuendae ausi Sunt temereque praesumpserunt et quidem ipsi Carolus nulla habita occasione ad se actricem Contem Domum Ejus Superinequitandae opprimere Concutere laedere diffamare dishonorare verbis Scommaticis honorem Nobilitatem denigrare afficere irrealia nunquam deducenda objicere, Vulnera in obductione Specificata

infligere, N. vero Antonius loco persolutionis
deservitae mercedis ad Infrascripta inique
peracta eundem N. Carolum Oyrzynski fratrem
suum fomentare, aliasque per multas vio-
lentias oppressiones omni Inquisitionum gre
probandae peragere et perpetrare per quae
praemissa et alia fusius ipsi in Trno Trni
enarrandae et deducendae Leges Rni trans-
gressi sunt poenasque exinde demerito suc-
cubuerunt et in se traxerunt pro quibus
super ipsis decernendae Citantes Nihilominus
pro Solutione deservitae mercedis vigo-
re Compacti Verbalis in N. Antonium
Oyrzynski et se acto Conjuges pro famu-
litio Constituti provenientes praesentes alias Cita-
tione eadem Latiore in se existentes in Diem
Hodiernam Lme Cadentes et provenientes Partibus
ipsis utrisque et quidem actorea per N. Petrum
Zebrowski Suo et Contis Suae nne ptr Citato
per P. Adamum Mitodrowski Coram Judicio
officii praesentes Comparentes et Secum Judtr
Controvertentes # decidendo Trnum Partis acto
ad affectationem Partium utrarumque hocce
Judm dedit et Concessit Dilationem Inqui-
sionis Parti utrique super Contenta Cita-
tionis et Prgonis Partis acto ad Sequentes
Querelar Crem Plocens Trnos prius et proximius
ab hinc in Cro Plocens Celebrandae Conservando
Trnum Partibus ipsis utrisque sine ulla adcitatione
Comparentes Peremptorium. In Continenti M.R.
P. Honestus Gregorius Roleiecki de Bronowo authus
et Juratus Palam Rvit Quia ipsa Citationem Literalem
Sigillatam pro Trnis praesentes Serviente edito
Cone praefato Citato et quidem Cone Carolum ad manus
quibus partibus Controversiis a Judicio praesentis decidendis

Cenę vero antonius Cyrzyński e ad B. Bo-
janowo ultrag Sabbo post Pm d. Injun
Regum pręd pretend Anno pręsenę Iam es
p primar ex qua pena Contumacię ebt
obtend tempestive ante obtentionem illog
in una Integra Septimana de tali ex-
pertavit pręmiss pręmiss requisit es de pręmissis
ne notificavit de quo pręsenę id Mtis fe-
cit Relationem.

In Pmis Sedienę ex dictę Cantorę exhibitis in
frascripta Parti Actoręgit es per suos Syndicos pręsenę
Data et exhibita id ad Sequelam Juramenti Cre-
dentię pręmissi Mutuo mederi cum Pmissis Con-
tentis Pmę Conservatorię facta et hac in Causa Actrię
ne Judiciaria instanter Pmo instigatorem Judicij Ofi
et pręsenę ejusq Relatę Dnę Elisabetham de Zbmiano
Valicie primę et D. Stanisłai Białozewski ex nat
Secundi Pństor Petentium Pokrzywnickich Expertem
Viduam Beatricem ex Chattkam de Jerzmanowice Bia
łozewskie Filium Pnes atq L. Paulum Chabdzium et quos
Subditum ~~in Causa~~ cum Pnti Chi Auctre et assis
Ad Actorum et L. Relicianum Zawadzki Pnum etau
jus in mistr Zawadzki Stanislaum atq L. Gregorium
Aurigam Jacobum Szybisz Andream Rabuta Pho
rmam Mikaciak Joannem Dzielak Valentinum
Zaperowski Subditos Ipti de Zbmin Białozewo excep
tor ad hęrend protestationibus Pństorum obtentionis
bg ac ejus Arestę Secundo post obtent Contumacię
pendum ad Instr ejus pręsenę parte abactrix et Instr
Subditi cum Pnti Chi Auctre et assis ad ulg pro se-
quia Ymmo observat Legibus et Constitutionibus Pnti
Terio introsera peragendę vetam pręsentem et pre
sentis pte Ipti Zawadzki Pnis existend et cum ad
inscriptitate primo dub Subditi videlicet L. Paulum
et Ch. Barthum famulum agrestem nulla delmi
nima habita evocatione ad ens et pręventos in Campo
gymnimere Cruentare enormissime Paulo Granet ten
vulnerare Mutilare in abductione Specificata in Litera
et quia Data etiam L. Barthus Causare Inventus ad

actu propria nullis de damnis abage abacta in fore
sta ~~do~~ per tres dies detinere et eadem ad officium
arestum nolle extradere famulos actu per subditos
a servitijs avocare ac post hinc non contentus verum
in majorem oppressionem actu et fortunae enerva
tionem et quidmagis vitae procedendae tempore cer
to actu P. Matthiam Białyszewski domum suam
et campis tendens in via publica cuius libera praeven
tum consumptis sibi suprascriptis subditis excessivis man
data ipsi exequens captivare captivatum humi pro
strare ~~pro~~ demandare prostrat et ostensum ~~nulla~~
non habito super statum militarem respectu baculo
grandi per manus pedes lumbos dorsum enormissi
me concutere vulnera in obductione specificata
infligere mutilationem manus causa nec his conten
tus verum subalternis temporibus dum actor in parte
reconvaluit cum solopesis bene consortis eundem insequi
e vivis omnino se et suos subditos excessivos conari
insuper laedere diffamare irrealia nunquam deducendae
obicere damna plurima inferre aliasque plurimas
violentias omni inquisitionum genere probandae ~~in~~ per
agere per quae praemissa leges Regni transgressi
sunt poenasque exinde emergens succubuerunt pro
quibus super ipsis decernendae ~~nihilominus~~ ac ~~pro~~ statu
tione subditorum excessivorum praesens citant alias
citatione eadem latiore in se existens in diem hodier
num hunc cadens et provenientem ~~[illegible]~~ ipsa pars
actu per P. Matthiam Białyszewski coram Judo
officij praesens pro comparens et urnam eundem
hodiernum per totum judicium tractum hunc
attentans memorat actu ad jus judicie per M.
R. P. St. Gregorium Rokiecki de Bronowo judicialem
tribus et ultra juris formam vicibus quatuor
ut ante ita et post officium arestum tempesti
ve per P. Jacobum Wesecki interposito et per Judo
officij praesens susceptum et connotatum acclamare fe
cit qui actu taliter clamat et vocat existens non ste
terunt nec juri comparuerunt imo ut id mentis reta
lit contumaces extiterunt cuius contumaciam praefatus
pars actu coram Judo officij praesens accusandae petiit

sup eadem

Sup eadem Pte ad poenam Bnis Decerni aliaq in ta
tibus fieri solit sieri et peragi postulavit cujus po
stulationi tam juri communi Iudex praesens uti licite
annuendo invim ejusdem Decretorum ~~[illegible]~~
~~[illegible]~~ contumaciae eam causa obtenta poenam Bnis de
crevit eosdem Citatos esse Bnitos sententia sua declaravit
ad quam publicandam Bnis poenam M. R. P. Gregorium
Rosiecki de Bronowo Iudicem addidit et deputavit qui
quidem Mtis satis faciendo muneri officij sui deputato
nique a Iudice praesente habito memorato Bnis poenam mo
do praemisso obtenta ac ipsimet citatis praesentibus in Vno di
sparentibus esse Bnitos Iuri communi contrarios et Rebelles
hic in Atrio Stubae Iudicis ac in alijs locis publicationi
solitis praesentibus plurima Nobilitate ad Iudicia moderna Forum
publicum congregata alta sua praeconica et sonora
voce proclamavit publicavit et ad noticiam omnium
protunc protunc praesentibus indubium deduxit de
quo praesentibus Idem Mtis e loco publicationis ~~[illegible]~~ ad Iudicium suum redeundo
fecit relationem post quam publicatam Bnis poenam Iudicis
officij praesentibus pro faciendo in praemissis juxta prae
sentium Iuris communis executione videlicet P. B.
Florentinum Quemvis qui prius requisitus fuerit facilius
ve conducere potest eandem executionem ac primam
partis actis requisitionem Dnorum praesentium exhibitionem
facere et peragere tenebitur ipsis sub poenis ante
nitentibus officiatis nemo vero eandem executionem neque
per suas quasvis subordinatas audeat impugnare Perso
nas idque sub seorsiva poena Bnis perpetuae ante im
pugnatores praesentibus interposita.

Bnitus M. Karwoziecki per Dnum Roman

Juxta actum executionis infrascriptum in B. inferius
nominatum esse per infraspecificatum Dnum B. Florentinum expeditum
ac manu ejus propria subscriptum tenoris sequentis actum in
B. Karwoziecki Cholewice M. Stanislai Karwoziecki Vena
toris Raven. Jurevicti haeredis ad praesens possessionis P.
Mantkowskich Conjugum subjectum P. F. ante festum S. Thomae

Thomae Apti proxa Ao Dni 1748 coram P. Jacobo
Rzeuski B. C. Plocen. in praesentia M. N. Stanislai Janowski
Stanislai Rycharski necnon M. R. P. Novidi Joannis
Janowicz de B. Kolczyno Authi et Jurati ad acta prae
sent. acclamandae assumpt. et eundem acclamant. Quique
P. Burgrabius C. Plocen. insistendo Legibus Rni de per
agendo executionibus eorum Sancit. Vigore muneris
Officij sui ad Bona Suprascrta cum Suprascrtis M. N.
Mtis condescendit Jurisdictionem suam Officiosam
per Suprascrtum Mtem fundavit pacem et Securita
tem publicam ~~acta~~ circa ejusmodi actus Officios de Lege prae
standa praecustodivit Pter tam acta Jure vincent.
quam acta Jure victi ad sui Comparitionem praedicto
Mtis acclamare injunxit ad cujus Mtis acclamationem
pti Comparem P. Stanislaus Janowski ad urgendam exe
cutionem P. Casimiri Roman acta Jure vincent. Desti
nutus Plenipotens reproduxit poenam Bnis cum ejus
publicatione de actu ejus in Castro Plocen. Pr. 2da pt
D. Cantate proxa Ao D. 1748 et hoc in Cag. ratione Sum
mae Trecentor. Tyn. Polon. Nro manuali ad sol
vend. acta Jure vincent. assecurat. una cum provisi
one ab eadem provenient. non persolutionis processu
Causae de Sistatione in se obloquent. Quod Stani
slao Harwoniecki Venatore Raven. acta Jure victi obtent.
et publicat. vigore cujus Condemnationis et ejus publicationis
petijt executionem fieri et perugi et liget quidem ad
impugnandum nemo comparuit Pr. vo acta Jure victi
nensunt sufficienter Conducta pro inde P. B. C. Plocen.
ne cuipiam Partium praejudicium aliquod inferre
videat ab eadem executione supsedit Causamque praesen
cum tota ejus effectu ac Partibus ipsis utrique pro ulte
riori Disputatione fortioris demandandae executione rursus
ad Jud. C. Plocen. remisit remittitque praesen. conser
vand. Vrnum Ptibus memorat. utrique in praeallegat.
Judicijs sine ulla adcitatione Comparendi peremptorium
Jacobo Rzeuski B. C. Plocen. manu propria in Vrno stag
Hodierno vigore praeinsertae remissionis Conservatio

nisque Ipsi

nisq Ipsi Vrni in Diem hodiernam incidens et pro
venien Partibus Ipsis utrisq et quidem actis per D. Franci
scum Szulinski cit per D. Antonium Malewski Salis
faciat pars cit Dilationi majoris ~~coram Judo Officij prae~~
Ipsi hac in Causa in antea Judicijs recepti in instanti
et quoniam non satisfecit verum comparens ejusdem actis ab
instra Comparitione recedit proinde praefatus Pars actis
coram Judicio Officij praesens pro Comparens et Vrnum
eundem hodiernum per totum Judicium tractatum sine ad
tentum memorat cit ad jus juridice p. Bs. R. P. H. Gre
gorium Rokiecki de Bronowo Judicem tribus et ultra
juris formam Vicibus Quatuor uti ante ista et post officium
arestum tempestive per D. Antonium Malewski
interposita et per Judicem praesens suscepta et Commotata
clamata et vocata non tamen Comparens in suorum ul
terioris fortis faciendae executionis alias in toto seu pro
toto Lucro negotij sui Ipsius admittens Judo Officij
praesens Judicator ac Officio Condemnavit ~~[illegible]~~ ulteriora
sibi per Judicem Officij praesens fieri et peragi postulavit
ejus postulationi tum Juri Communi Judicem praesens
uti licite annuendum in vim ejusdem Lucri sine ea in
Causa obtenta decrevit praesens decernit quatenus D.
Burgrabius C. P. Qui in qui prius facilius conduci po
terit eandem executionem ad primam Partis actis requi
sitionem Dominus praesens exhibitionem faciat et per
agat idque sub poenis contra renitentem effectus Legibus Rni
Sancitis nemo vero eandem executionem d. B. cit Officio peragendam
nec per se nec per suas quasi subordinatas audeat
impugnare Personas idque sub seorsiva Bnis perpetuae
Poena contra impugnatores praesens interposita Dominus

Banitus D. Boguski per D. Zaborowski.

In Causa et actione Judiciaria in praesentia Vrni D. Franci
scum Zaborowski actis ab una et D. Franciscum Boguski
ad haerendum Officio arresto ad Judicem Officij praesens pro ab altera
cit pro eo Quatenus Ipse Salis distributus tonnam unam
B. D. Limitis seu potius actis haeredibus aficiens procuratoribus
Distributore assignatione ex Zuppa Salinaria Plocensi
per Ipsos accepta pro Anno praeclapso coram Judo prae
sens restituat aut eandem Salem persolvat citatur

igitur audiend et audiend ad restituend
pmiss Sales p sententiam dicti officij presentium
ad id quid jum erit decern et sententiari alias
utcunq ead Sallitore inse existens pridem Boeler
rum Ime Cedens et provenient Pleb ipsi ubrig
et quid dict p Ioannem Cmissarium ibi missum Per
tinend pregata Pars dict coram guid officij presens
pro Comparen et Primum citand Modernum Ime
attentam memorat dict ad jus jurisdic per M R
dt Pregenium Rolicchi de Bronowo quidem Tribus
et ultra Jurisdic Permanam Viab quatuor ut ante
dict et post opum aresbum competive per Dum
Jacobum Rosulin interpris et per dict officij presen
Suscept et annotat Cham ad et Vocat pertium en
Comparen pridem citationes Sales alias in dicto
Seu pro tribu Juris negotij sui principalis admittend
quid officij presens Quib ad effect dend mandatum
mirat Sales per dict officij presens fien et exequi petu
luit et dict officij presens Jure communi postulanti
Partib dict Sallitore annuend primum ejd Juris Ime
ea in causa absenti deberent presentibz decerni Quate
nus eand Sallem extradat restituat et mand ibi dict
pena Pnis quid in Cas contraventionis non pet mitted
Sales non extradiens prout de facto non est extradict
et nunc decernend dict R.P.D. Supradict Honestus Ro
dicchi de Bronowo dict publicand eand Pnis pend
Inod premisso obtent ac deberet dict ad stare et deputat
Qui essent Satisfaciend deputatis dict a dict presens
habit mencion Pnis pendam and o premisso obtent
ac Primum et ad presens pro Pnio dispar esse Pnis et
Jura communia Contrarium et Rebell hujusmodi Sta
tuta dict Civ ac in aliis locis publicatis dict Sales plu
rimum Attente ad dict nodum Pert publicum
congregat alta Sua prelectis et Consuet voce pulsatis
et publicavit et ad notitiam omnium protunc presen
tium deduxit de quo presens fuit Mag Stan Cracus pub
licus, ac dict suum rediens fecit relationem pro quo pu
blicat Pnis pendam dict prius in pro faciend in pre
missis juxta prescripta jura Communia executione
ejus competem Publicet dict D.C. Quemadmodum quilib
tardiz ve rendiz posent. eand executionem ad primam
addict et deputatis qui quid Burgratiis Cracovien
Satisfaciend deputatis dict a dict presens habit eand
executionem ac primam Pnis ad requisitionem Dom
pris ejus executionem fuisse et peragere demandatur ibz

Sub pœnis cum venientibus

Sub Actu Sabbati Sebastiani
Martyris Anno Domini 1748

Sub pœnis cent. renatens Officialibus Regiis Desiis
nemo ad eand. executionem de B. ad Jarevicz Officia
postulend. neq. per se neq. per suas quascunq. Subordinat.
aud. aut impugnare presumat id Sub Securitate Regiæ
perpetuæ pœnæ quod cum impugnatores presentes
interpretantur Dto in unitum cum R. Fisci requisitione
Reducendi de Brenevo Civitatis intus et extra
palatum Regis Quia ipse citatus cum literali Regiis
pro Regia præsentia Servienda ad cum prefatum
ad Bona Episcopalia Posthumi Regum prosequendum
religiosi et deputatum ratificavit. De quo presens
Fiscalis Regius fecit Relationem Et hic Subscriptus
venit Quia ipse habita Scientia Mandati Parentis
et Testamenti Filii Romualdi Tractum majoris Pe-
stimonij Sibi adhibita requisitione apud Franciscum
Laborewski fuit in Bonis Episcopalibus quæ Dalla
in Relatione citationis positi animo presentis et sibi
condescendendum Rebus Testatis Terram unam
Sorbes Bernardi Sibi Ephoriæ hereditario
officiens per Bezunski ad prædictum citatum accepit
Quid cum Bezunski prævenit ac testatus
Decessitatem quæ non est Subscripta idem nomine
de quo presens Fiscalis Regius fecit Relationem

Die dicto Majoris mihi Jos. Dobr
kue et Mtro Kuborski

Juxta Actum Executionis infrascriptum in Bonis infrascr.
Nominat. Officiosæ per me dilectum Fiscalem Regium
ac Majestatis Suæ pœna Subscriptæ Venerit Sequestr
Actum in Bonis Ephoriæ Antehortopharium Ecclesiæ
Ibid. Die Sabbathi post Festum Nativitatis Beatæ Mariæ
1749 Coram Fiscali Matthia Bezunski Subscripto Testato
Nyczki et Paulo Kuczkowski nec non Plurib. Fide
Dignis Testibus de hoc Rite Authenticis et Quorum
Copientiæ Nihil Deest Quinquies Fiscalis in Virtute
Actus Executionis Quinquies Fiscalis in Virtute
Actus Executionis Quinquies Fiscalis in Virtute
Actus Executionis

iuri communi postulationique partis Cath. uti licite ~~cor~~
annuendi ad Executionem praemissorum accessit quo in
Trnum M. Catharinae de Gumowskie ultimi ad praesens
Nuptae Lagunowa per quandam virginem praetum ibidem
Existentem Nomine Suo his formalibus Bronisławy
Exekucyi bo tu Syn Moy Umnie nie Ma nie
impugnavit et fieri non admisit G. quoque Bat-
tenta Eiusmodi impugnatione habitoque ratione quod
Necdum Sufficienter praeductus probat processus Supersedit
Causamque hanc cum toto eius effectu cum partibus
utrisque ac impugnatore per pleniori Convictione ac
resolutione impugnationis ad Judicium Officii Sui
unde emersit primosque et primos Quaerelarum Crus
Trnos Conservandi partibus Memoratis utrisque ac
impugnatrici in praeallegatis quaerelarum Trnus Crus sine
ulla ad Citationem Adulatione Trnum Comparendi per-
ptorium remisit remittitque praesens vigore Matthias
Bazinski B.C.P. manu propria Intrno itaque hodierno
Vigore praeinserte Remissionis Conservationisque ipsius
Trni in diem hodiernam limine Cadendi et praeveniendi
partibus ipsis utrisque et quidem Actorea per G. B. Gosciecki
B.C.Plocen. Citatae per G. Jacobum Rzesicki Coram
Judicio Officii praesens Comparendi ad repositionem eiusdem
G. Rzesicki hocce Judicium dedit et Concessit Dilationem
Maioris Mae Catharinae de Gumowskie Lagunina
Matri ac M. Aegidio Zaeberski Succamerariae
Zacrocimen. Filio Citatae ex quo Causas Maioris
importantiae in Judicijs Tribunalis Rni Petricov-
ien. protunc attentat quae probabit Literatorijs do-
cumentis ad Sequentes Ptum Crus Trnos proximique
ab hinc in Cro Plocen. Celebrandi Conservandi Trnum
partibus memoratis utrisque in praeallegatis Judicijs sine
quavis ad Citationem Comparendi Peremptorium cum Caeterio
vo Judicium praesens Causam praesentem Suspendit Suspensamque

esse declarat ad Eosd. Sequens Querelarum Castrens. Plocens. Trnos.

Dilatio Inquisitionis inter QQ. Barcikowskie et Perillustrem Rndissimum Episcopum Plocensem.

In Causis et actionibus infrascriptis Judiciarijs prima Vide inter Instigatorem Judicij officij presentis eiusq. dilatores G. G. Alexandrum in Barcikowo Magdalenam de Kolankowskie ob G. Laurentij Barcikowski Relictam consortem viduam Matrem Mathiam et Ludovicum Filios ac Filiam Barcikowskie olim G. Jacobi Barcikowski crudeliter interempti Matrem Patruum et Fratres Patrueles et Germanos actores ab una et Illustrissimum Reverendissimum Antonium Sebastianum adebowa Gura Dębowski episcopum Plocense Bonorum Gułczewa cum attinentijs haeredem atq. G. Petrum seu alterius Nominis Crirnicki Bonorum eorundem oeconomum tum G. Joannem et cuiusvis Nominis Zielinski Burgrabium Castrensem Cichanoviensem Clavis Borisieviensis ad episcopatum Plocensem pertinentis tenutarium Possessorem tum Perillustrem Reverendissimum Franciscum Canigowski Suffraganeum Vladislaviense Bonorum Cecanowo Jures suo Possessorem et G. Franciscum Dzierzynski Bonorum eorundem Tenutarium Possessorem tum Laboriosos Joannem et Albertum Vladarios et Sebastianum debonis Gułczew augustinum debonis Jascem et Tabernatorem Smiclnicensem denomine et cognomine ignotum Casmirum

Figulum Debonis Oxnica Mathiam debonis
Boryszewo Illustrissimi et Reverendissimi episco
pi Plocensis Subditos nec non Laboriosos Sepulcrum
et Paulum dictos Lubackie Andream Scocillas de
Bonis Cekanowo per Illustris Reverendissimi
Sufragane Vladislaviensis atq alios de supra
Scriptis Bonis omnes subditos denominibus et
Cognominibus at presens ignotos et quidem Sub
ditos cum assistentia et auctoritate de iure in
cumbenti secundo post optentam contumatie
penam in herendo obductioni vulnerum ac pro
clamationi Capitis olim suprafati G. Jacobi
Barcikowski at protestationi coram ~~factis~~
autenticis Regni Factis ac officioso arresto in
Terpositum ad iudicium officij presens Parte ab altera
Citatos idq pro eo quia ipsi et precipue supra Scri
pti Subditi Calcatis Legibus Regni de securitate
omni moda Sancitis ausi sunt temereq presumpserunt
ob G. Jacobum Barcikoski hominem in nocuum nihil
Quid piam mali ab aliquo eveniri sperantem Plocia
ad Bona Sua Peplowo Redeuntem in via publica primo
verbis Scommaticis Diffamare dishonorare ex equo Pro capillis
arreptum interram protrusum Baculis enormiter ~~pro~~ con
~~tes~~ cutere convulnerare vestes dislacerare per nimiam
Concussionem et vulnerum Illationem eidem ob G. Bar
cikowski Fata in instanti Causare cutes Bovinares
ex equo una ~~re~~ cum necessarijs ~~Fiu~~ ad episcopum spectantibus
post accelerata Fata una cum pecuniis intercipere
et usui ~~ex~~ accomodo suo convertere ~~quod~~ quod metam iurium
Regni transregni Sunt Securitatem Publicam violarunt
ex indeq penas exemplares in se traxerunt et succubuerunt
pro quibus super ipsis decernendis citantur ratione crudelis
necis in personam ob ~~supr~~ suprafati G. Jacobi Barcikowski
patrate penas super ~~vatis~~ ipsis Criminales et cri

monales

orogari ~~pptttttt

Gemitica vulnera licet obducta attamen
omni inquisitione probanda infligere demum
non contenti premissis violentijs insurijs ac opressi
onibus imo mares Maioribus prout alijs multis per
sonis per multas violentias insurias damna
ac opressiones ipsis omni inquisitione probanda
peragere consueti sunt ita et modernis actori
bus acumulando subsequenti die Crastino laborio
sum subditum de Bonis Mirtosraw in via publica
et excivitate domum redeuntem nulla habita pre
tensione opprimere converberare contemptuare
terrum et salem inter cipere aliasque per multas violen
tias insurias omni inquisitione probandas per
agere et perpetrare prout de facto peragerunt et
perpetrarunt penasque exinde emerientes succu
buerunt proquibus super ipsis decernendis nihil
ominus solutione taxae vulnerum ac penis super ipsis
distinctim proqualitate facti et de meriti lucu
bitis ~~fa~~ refusioneque damnorum ac litis expensarum
presentibus citantur alias citationibus ipsis utris
que latioribus in se existentibus indicem hodiernam
legitime cadentibus et provenientibus partibus ipsis
utrisque equidem actorea per G.G. Alexandrum et
Mathiam Barcikowski sue et aliorum nomine
personaliter cita simul et actorea per G. Ada
mum Czirnicki Bonorum Gulczewa cum attinentiis ejus
comonum suo et subditorum de Bonis Gulczew cum
attinentiis citatorum et nominibus personaliter
citati ex actoratu G. Czirnicki Bonorum Gul
czew cum attinentiis Georgius et Ignatius Ma
lesci per G. Ignatium Malewski sue et G. Geor
gii Malewski Fratris sui nomine perso
naliter pro interesse successorum ob G. Jacobi
Barcikowski ad actoratum G. G. Czirnicki com
nomi per eosdem G.G. Mathiam ~~al~~ et Alexandrum

Barcikowski pro interesse G Iuzefi Zielinski
ad actoratum GG Barcikoskich citati p G Bar
tolomeum Kuczkoski pro interesse p Illustris
et Reverendissimi Francisci Kanigowski
Suffragane Vladislaviensis et Francisci Zwie
rzynski at qu labonosorum Iuzefi Kubackie et an
dre Scobillas de bonis Celianowo sub dito
rum p G Tomam Umierzycki pro interesse Labo
nosi Mathie de bonis Boryszewo Subditi
p Dn Paulum Zaguna pro interresse Dn Antonij
Gutkowski p G ~~Antonium~~ Laurentium Zwiecin
ski coram iudicio presenti comparentibus et
secum iudicialiter controvertentibus Quibus Par
tium controversijs exauditis siquidem ex
orginali actoratu GG. Barcikoskich Causa
respectu in persona ob G Pauli Barcikoski
Patrate vertitur tum partes in comparitio
ne specificate actoratus suos simul ad hanc
causam ~~in~~ succendo obiectas p terminos ~~spe~~
~~cificatas~~ violentias in termino presenti
prosequuntur et in omnibus premissis dilatio
nem Scrutiniorum concedendam affectant pro
inde combinatis actoratibus et reatibus Par
tium ad affectationem earundem hoc se iudi
cium dedit et concessit Dilationem educendi
scrutinij eiusdem Partibus adsequentes Quere
larum Castrensium terminos prius et Proxi
mius ab hinc in castro ~~terminos~~ Plocensi
Celebrandos conservando Terminum Partibus
~~tp~~ memoratis utrisque imprealegatis iudicijs
siquavis at citationem comparendi peremptorium

De Latio mensa mediationem inter Collegium [illegible] et [illegible] Brzeziensem.

In Causa et Actorie [illegible] Reuerendus in Christo Pater Dominus Joannes Nepomucenus Adalbertus Zaluski [illegible] Reuerendum Patrem Joannem Montowski Collegij Societatis Jesu Rectorem et [illegible] Patres Bartholomeum Pepowski et [illegible] Stanislaum Brzezinski Fratres inter se germanos [illegible] Stanislai Brzezin

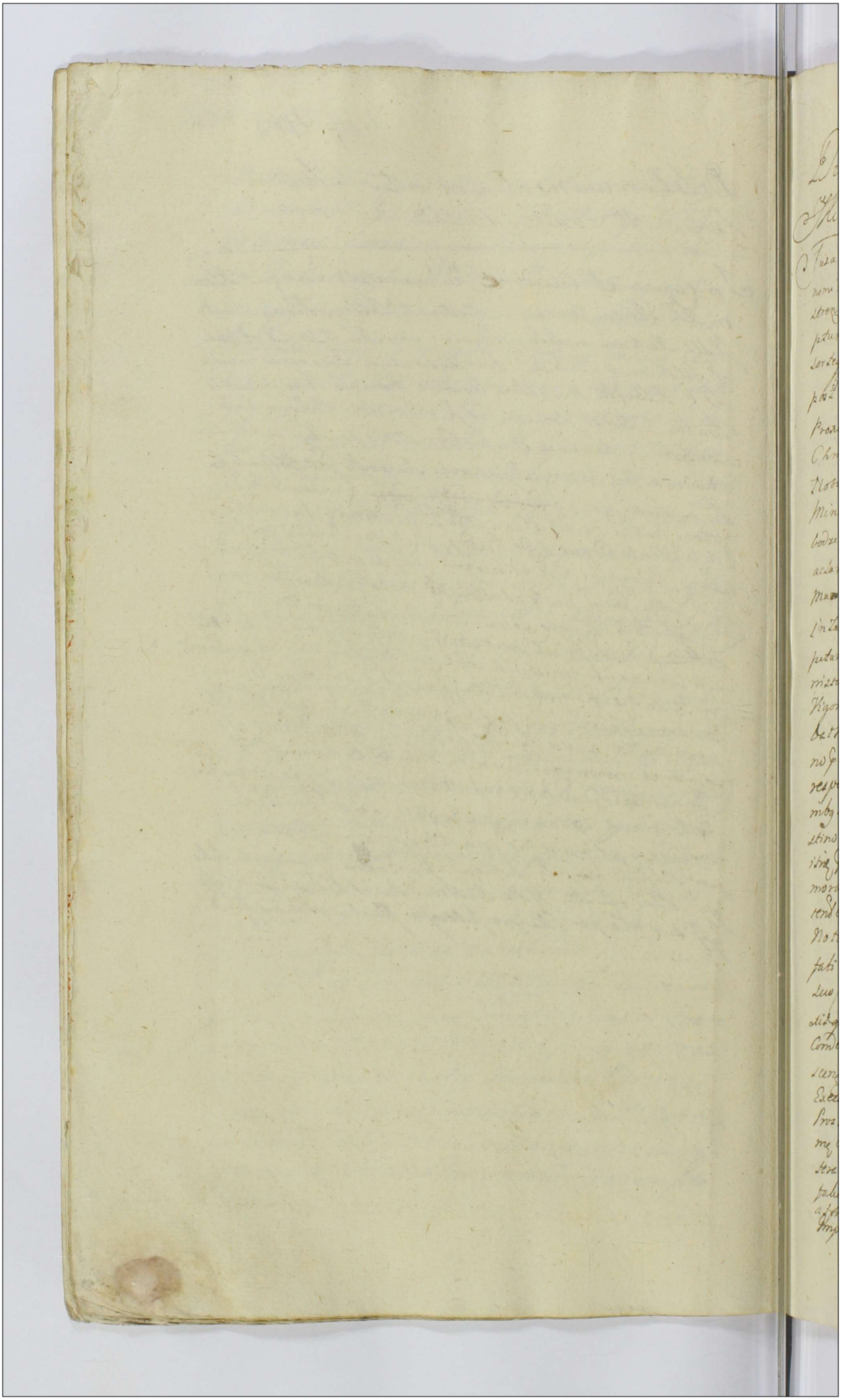

Delato Majori mter P. Borucho
Jlli et Ozsewski.

Tuza actu executionis in Fra scripta in Bonis in Peric
nominatis officiose p infra specificatu S. Burgrabu Cas
strens Plocen expedit ac manu eig propria subscri
ptum senonis eig modi actu Antonius Olszewo Bozomb
sortega S. Adami Olszewski hereditarie Terza Lecta
pos. Festum Sanctor Simonis et Judæ Apostolor
proxima anno Domini 1748. Coram S. Antonio
Chmielewski Burgrabio Castren Plocen in Presentia
Nobilium Andrec Bobr et Joannis Chmielewski nec no
Ministerialer Regni Generalis procuratoris Joachimi Lo
bodzinski de tupioty assentiendi et curati actu Prem
adamantes S. Burgrabij Castri Ploc satisfaciendo
munen officij sui ad deductionem Magnifici Antonij
in Zakrzewo Zakrzewski vexillifero Zakrzensi et vici la
putanco Civitatem Plocen p expressu habita mentionem Ex
mistantia M. Nicolai Borucho wski actu fore vinen
Vigore condemnationis de actu Eig mi Civ Plocen Sab
batho in Vigilia S. Nativitatis S. J. Baptistæ an
no p sen Die S. Adami Olszewski Kalendarum Octo
respectu sumæ septingentor Zyr una cu Provisio
nibg ac Pena Lucta Decem Civitatem Plocen S. 2 mi sa
stino Festi Sta Agnetis Virginis et Martyris anno
itis Presen adiudicatu in solutionis Persone Die mo
morato in toto contraventionis Circa Emanationem Ob
tenti et Publicati ad B. superiora cu M. ac Mli in Acta
Notab condescendit pro Dictione sua p Locu supra
fati Mlis promulgat pendavit p tes ad Comparen
tem suo Sra Officio Condescensoriali audamare Jnsin
diligno in Loco Prea Reproductione p actu superiora
Condemnationis et Traditione post se Judicata Expo
sitem pt comparens S. Adamus Olszewski Nomine Same
Executoris Sig Verbis Pronieczy Exclucyi do Brzyg
Swa Sig mie pozwy Sig powaz poniewaz z a Sig staram Odam
me Originalem y Prowizyą tak Sadzoną Salowez y za
strzemie Sty Dost należącą gdzie we wszystkim Satis
faluyą Jm Pan Borucho wski temu ustawicznie Sig mi Jesteg
adim Casem Prosty Sig remitte do Grodu Plocensis
Impugnavit p sien admisit quia impugnacio he

atten

Dantitus L. Kalowsky per L. Zaleski

attenta Jg L. Burgrabig ab Ead Executione ob Spem
Spand Satisfactionis Lup sedem Causâ hanc dr Loto. Effe
du ac ptibg nrtg ad Ludiu Offi Crem Plocen primotig et
Proximus Querelas Imus mis Plocen Celebrare unde Emo
sit remissit remittig Spem Imu Ptibg memoratis Utrisg
in Gallegatis Ludijs Plocen sine qua vis adeitatione
conservare Comparendi Peremptoriu Spem Vigore
Antonig Chmielewski BCP mana Propria mis Imo
Stag hodierno Vigore Gymissertæ Remissionis conser-
vatoris ejus Imis mis Dre hodiernâ Imæ Caden et Proxa
Ptibg ejs Utrisg et quia actrix L. Joannæ Chmielew
Ptibg ejs Utrisg et quia actrix L. Joannæ Chmielew
uxli Plen potentiæ Insertu stata L. Lucæ Malejski
Dre Ludio Offi Spem Comparen teneri Comparen Pdis
citis Producere Plen potentiæ ac principalibg Suis
mis Instanz tamq ad repositionem Ejsq L. Malewski hoc
a Ludiu Dedit et concepit Dilatione Majoris L. Stan
no Obseruli Citto ea quo Causas Maioris Impor-
tantiæ mis Ludijs Inbun Dem Rebrico non potuit
attentat qm Probabit Citt Documentis ad sequen
Querelas Crem Plocen Imus primis ab hinc mis
Ex Plocen Celebrandæ conservandæ Imus ptibg me-
moratis Utrisg in Gallegatis Ludicijs sine qua
vis adeitatione Comparendi Peremptoriun.

Major inter. Mr Bonoski Ex Pleszew
Ploc et L. Mazurecky

Intermino hodierno ex dilatione antenote monimenter
impetrit parti actorex in ante acti Judicijs Per
Judicatis officij Ipsius Rig ad sequen Querela
rum Castrens Ploc Terminos ut pote no
dum cum Termino ibid Contenty Lemæ
Conservatione facta et hoc ea Autatione Litera
rij sigillata Castrens Capitt Ploc Tenoris de
quens Thomas Gregorij a Dembowa Gora Dan
bowski Ploc Ploczen de Capitaneus Tibi
Imo Antonio Mazowiecky Bonoski Pleszewo
wa seu Sortej Libertatis quovis modo possessori
Superiorib Dominis Dnis quibuscunq Vrzy

re Regio et Nostra qua hac in parte fungimur
Capitt Authoritate mandamus ut in Termi-
nis Quaerelarum Causarumq Officij Judicij Teri-
a secunda prius proximis ab hinc in Castro Plocens cele-
brand pter ac peremptorie compercas ad Instantiam
Mu Valentini Bunkowski Thesaurarij Plocens Actt
quite post Translationem Terminum seu Terminos si
qui sibi actt ob non prosecutionem Causae Praesens sunt Trans-
lapsi nempe ad paratum processum paratosq quos-
vis Juris gradus et Terminos paratt Decrett Statu-
ctionis paratamq dilationem educendae Inquisitionis
paratas eductas Inquisitiones citat seu potius adci-
tat ulterius tecum ea in Causa Jure procedi
Statuctionem Laboriosi Antonij Sartoris de Bonis
Szczepkowo Subditj Nativi ex ratione Laboriosi Ma-
thiae Bogtudek de Bonis Pelczynko Mu Actoris
Subditj Nativi in fugam expeditionis Causationis
ex indeq Damni respectu laborum privationis
Causationis per Judicium Officij Praesens in jungi Ju-
ramentumq super Incorruptionem Testium pro-
standum attentari ac id quod Juris erit decerni et
Sententiari Praesens alias Dilationes eadem latiore in
se existente indiem hodiernam legitime cadens
et provenie partibus utrisq et quidem Actorea per Insu
Antonium Malewski Camerarium Terrarum Za-
wiszens in scriptum plenipotentem Actt per Insu Ja-
cobum Kesicky coram Judicio Officij Praesens Comparens
ad repositionem Ejusdem Gnis Kesicky hocce Judicio-
um dedit et concessit Dilationem Majoris Gnso An-
tonio Mazowiecky Actt ex quo Causas Majoris Impor-
tans In Judicijs Terrarum Michalovien in Suecie ce-
lebrand pretium attentat quam probabit Authenticis
Documentis ad sequens Quaerelar Castrens Plocens
Terminos proximis ab hinc in Castro Plocens cele-
brand conservand Terminum partibus memoratis
utrisq infra allegatis Judicijs sine ulla adcitatio-
ne comparendi peremptorium

Dilatio Majoris

In causa et actione subrogatoria inter Petrum
Illustr. et Reverendissimum Dominum Fabium Jungla-
rium Papiensem et Regium Ducalem Cancellarium
Dominum Petrum de Paravicinis Cremonensem
atq. [illegible] Ducalis Cancellarie Notarium et Dominum Alberto
Ducalem Protonotarium Apostolicum ex una et D. Alberto
de Pallavicinis Patricium Cremonensem ex altera
ac alios Documenta causam seu causas habentes
Dominus Fabius Jungla Cancellarius Ducalis
Dominus Petrus de Paravicinis Cremonensis
et Dominus Albertus Protonotarius Apostolicus
Dominus Petrus de Paravicinis Cremonensis

Vexilliferi Sacre Maiestatis Regie et Rei Publice tu
G.G. Iuseph Tarkowski albertus Kolezenski Alberti Psar
ski Actores ab una et Magnificum Iuseph de Dowoyny
~~seu~~ Lotoup vite pscensem Kastelanos Sanicense ei sit
Sense et cetera Capitaneum in sistendo Protestationi
Coram autenticis Regni facte Secundo post opten
tam contumatie Penam ad iudicium officij Praeson
Parte ab altera Citt pro eo quia ipse postponendo le
ges et Constitutiones Regni ausi sunt Temereq pre
sumpsit ~~tunt~~ in damnum actoris non mediocre proceden
do non compensatis et videntibus pretensionibus ad in
fra Scriptos Cinerarios in Bonis antecessorum Magnifici
Actoris cum parentibus eorum Locatos et quavis opportuni
tate Boni notatos ad eosdem habitis iuxta nulla habita
Occasione Eosdem Cinerarios ut Pote Magistrum Casmi
rum Laurentium ac alios plusquam Quindecem Per
sonarum numerando antiquitus in bonis Mfici actoris exi
stentes et per Magnificum actum in silvis suis in rippa vul
go Zasionza in vistula existenti cum omnibus inventarijs
pecoribus pecudibus totaque constantia et Supellectili
Domestica uxoribus pueris per magnificum actum ipsi Dates
victualibus locatos in pernicem Mfici Actum Fortune ac De
pressionem honoris procedendo violentissimo modo na
vi defluente subditis et famulis suis clebonis Dobrzy
Kow ac alijs intercipere ut Supponitur et mandato ipsius
Domini seu Commisariorum aut Substantie ipsius Dobrzy
Kowiane Dispositorum demandavit prout quidem interce
pti sunt memoratosq Cinerarios in Bonis suis Sea
potius Silvis Collocare iussit et omnem obedientiam
qua et Subditis suis prestare insunxit exindeq
actum ad aliquod millia tinfonum tam ex re inceptio
nis eorundem cinerariorum qua ex re Causati Damni in
Cineribus insuriavit per quod contra leges Regni Concessit
Itaq pro extradictione eorundem cinerariorum eorundem omni
um cum uxoribus pueris inventarijs Rebus mobilibus
totaq illorum supellectili Domestica exponi seu Fon
dis Magnifici actum acumulatis ac propter compen
satione quarumvis insuriarum et pretensionum litis
expensarum presentibus citantur alias citatione premissa
latiore in se existente in diem hodiernam inadente

et proveniente prefata par actorea coram iudicio officij
presen personaliter comparens et terminum eundem hodiernum
per totum iudicior tractatus legitime attentans memoratus citatus
et sus iuridice per Ministerialem Honestum Gregorium Rohe
chi de Bronowo iudicialem Tribus et ultra iuris forma ~~[illegible]~~
et vicibus ~~[illegible]~~
~~[illegible]~~ acclamare fecit qui citatus taliter clamatus et voctatus
existens non stetit nec iuri comparuit imo ut mi
nisterialis retulit contumax extitit cuius contuma
tiam prefata pars actorea coram iudicio presen acu
sando cuius affectationi cum iuri communi iudicium
presens uti licite annuendo penam Banitionis Decre
vit eidem citatus esse Banitos Sententiam suam Declara
vit ad quam publicandam Banitionis penam Ministerialis
Regni Generalis Honestus Gregorius Rohechi de Bro
nowo iudicialis per presens additur et deputatur
siquidem ministerialis satis faciendo muri officij
sui ac additioni a iudicio presente habite memo
ratam Banitionis penam modo premisse obtentam ac
ipsum met citatus presenti in termino disparentem esse
Banitum iuri communi contrarium et Rebelle hic
in atrio stube iudicialis ac in aliis locis Publicationis
solitis presenti plurima nobilitate ad iudicia moder
na quoniam publicum congregata alta sua preconica
et ad nostro sa voce proclamavit publicavit et ad noti
tiam omnium protunc presentium indubium deduxit
de quo presente idem ministerialis fecit Relationem
per quam publicatam Banitionis Penam iudicium presens
profaciendam in premissis iuxta prescriptum iuris commu
nis executione causam hanc cum toto eius effectu et
Magnificum Loci Capitaneum seu Magnificos
Locorum Capitaneos sub cuius quorum iurisdic
tione prefatus citatus cum Bonis suis subest vel
consistit remisit remittitque presentibus ~~pres~~ de
creti vigore In Continen M. R. G. S. ad Bona Dobrzykow F. Iuda
post Festum Sancti Thomae Apostoli Anno proxime [illegible]

Decreti Rejectionis inter N. Damięcki et
G. P. Łociecki.

In Causa et Actione Judiciaria Infrascriptae inter Ju
stigatores

Regatore Judicij offij presere ejusq de ds d. Joanne Dragne ch olim Sebastiani Damicelli Civis Ragusini ad altera cum Joanne Parenta Alexandrum filium et Emanuelem Blasti Rosa ch Casimiri Bonidelli Jacobum Lumousk Antonium Elenth Jurisperitos procuratores ad hoc ipse secundo postulantes contra dictas partes ad Judicium offij presens pertinebat, quia quidem Illi pensen legibus Regni Ausiensis Jurisperitis pugere patrocinium p. S.B.C. Stor ad Bona Dominorum in pen. Ds Joannis Rosicich officialis tradito per apprehensa et licet nullo in fundamento postpositione Statuti in partem tradituris Bonor memorat Dominor Durmatis cum Regijs armor tebi super et quitanent legum et gratande adhibitis ad hoc Regijs Complicibus futuro instante expirmend Subditos Ragine Oppressarent Conspirarent Civitatis confligellarent et Bombardis longinquis et illos plumbeis pereconustis aliquotes petis pulvere sulphureo et globis plumbeis bereconustis aliquotes jaculis conatizarent et ni divina providentia salvarent interemere eos Devenirent Dominos temere attentarent de actore profane in lecto egritudinis decumbens diffamarunt in Duella legis publice vocitis provocarunt Violentias varias pegerunt et a Possessione Bonor Dominor tradituris nullo in fundamento subrecusis Subreictor Jpi D. Joannes Rosicich recepit non contentande se eod illicito progressu reverendo Domino suo tenor cuiusdam peticionis de mense pto cause gloriabant se eid conferre et provisionem at Aliasq injurias Damna appressiones pegerunt per quod premisse leges Regni transgressi sunt prout ipsi decernend nihilominq pro assignand Requisitione Irrogande ipsi pene compensatione Quantitatis Juramenti et Damnor Culture in Dno expirmendor Quor Interest Alias statione eid factore in se existen in Dein hoc decernat hne cadente et proveniente parato ipsi ultrij et quid ipsi pzenatur Et ad pro Interesse nris Joannis Rosicich Parentis Alexandri filij et Emanuelis Blasti Rosicich p. Antonium Matissich expte resse nris Jacobi Lumossi Civitatis p. D. Bartholomeum Rosicich Rebo dustij pro Interesse et Reliquos p. Dnum Simonem Dramichij Dign Grad Judicis offij pzes Jemparere et secum Judicium Jpso, verten Jpsis Partes Controversij Jud presens Tribunal Liquid Jndecentio pdcij offij in alijs in terminis ad Bona Dominor et inter Partes assignand exande et Jus ad terminum Jndecentionis assignand extend et Jus presens ad Jurium Remisit remittit pzes pro Decisione Judicanda In Contentis m.p. Dnum Gregorium Rosicich ale Brenovese pdis palam visis quia Ipse Citatores literas testificat pro Citatis pzes Servisse eid cor pretat Citat ad Bona Dominor Jurisperitis et obtenpart D. S. Juris legis provisionis Anno presens Tuxet ejus primo ex qua pena Contumatie est Obtent tempestive ante Obtentu &c. &c.

~~118~~ 119

Munimenta inter M. Sokolnicki et et M. Jeremich Cruciferos Plocen

In Causa et Actione intrata Judiciaria inter M. Wawrzyn Sokolnicki Prebendarium et Notarium Civ. Plocen. Actorem ab una et M. Andream Stanski Cruciferum Plocen. Reum adhaerendo inscriptioni Authenticae per ipsos Dnos Sokolnicki Dnos Matheum Symphory Polonicale cum pendenz positione in Rem M. Actoris recognitae ad Judicium Officij ex una parte ab altera Citatos ex quatenus ipsi Summam eandem cum pertinentijs sibi Actori solvat et quo ipsi ad id citati et adducti per M. Stanski Sententia Judicij Officij nostri Plocen. Salutorum fuerunt mihi Summae cum pertinentijs restantes eandem ipsi an ad quod idem ent docerent et sententiarent ex ipsi Actis citatis eadem Actione in se existen. Indeque Praedictorum Dnorum Citatorum et pertinentium partium per ipsos Actricem et quid Actus S. Bartholomeum Sokolnicki Notarium Plocen. Citatos S. Alexandri Sokolnicki Notarium Plocen. Competentes inemam Coram Judicium Officij ipsi Comparentes et Actorum Judicium Inter Actricem et Reum ex altera Partibus Controversiam Judicium ipsi Examinis ad Assumendum Controversij Judicium ipsi Examinis ad Assumendum Comparendi Citationes hoc Judicium dedit Actorem Comparendi et Monumenta Causam ipsi et Concepit Citationem ad Monumenta Causam ipsi in pugnantia ad Sequens Querelam Coram Plocen. Annos Primus ab hinc in Civ. Plocen. Celebrand Conservand Primus Partibus Memorato Actrici in Judicij ab Judicij sine ulla adjutatione Comparendi et Compositorum in Continenti M.R.D. Gabrielis de Pomorow Actuales Causam Regnum ipsi Citatos Citat Sigi Studio Citationis ipsi Sorores eidem Coram et Citat Citat ipsi Studio Causae 43. post M. Primum Regnum pro Anno ipsi dotalit apportavit persuit religuit et de pro Bone Notificavit de quo ipsi eidem Mihi fecit Relationem

Scriptus inter M. Sokolnicki Notarium Plocen. et M. Jezewski Venatorem Plocen.

In Causa et Actione Judiciaria in praesens inter M. Jacobum in Marachow Obolnicki Prebendarium Calendarium Plocen. et Notarium Civ. Plocen. Actorem ab una et M. Wawrzyn Jezewski Venatorem Plocen. Reum

Kowalewo cum attinentijs haeredem inhaerendo in-
scriptioni certae sup summam trium Millium
ducentorum quadraginta Zymphorum Polonicalium coram
Actis authen. Rni in personam Ms. Actis facta et re-
cognita ad Judicium Officij praesentis parte ab altera
citato pro ex quatenus ipsi summam praemissam
trium Millium ducentorum quadraginta Zymphorum
Polonicalium Actis authenticis Rni inscripta hucusque
non exsolvatur pro tempore iam pridem Elapso solvi
assecurato coram Judicio praesentis in instanti una cum
provisionibus praesolvatis et realiter enumeret citatus
igitur ad vias et audiendum ipsum ad solutionem praemissae sum-
mae una cum provisione praesentanda Judicij Officij
praesentis stringi ad quod curis erit decerni et sen-
tentiari praesentis alias citato eadem latiore in se existente
in diem hodiernam lime cadente et provenientibus par-
tibus ipsis utriusque et quae actis per G. Bartholo-
maeum Gosicki insinuatum Plenipotentem citato
per G. Felicianum Wisłotowski praeter comparentem
partes utraeque causam praesentis scripserunt prorogarunt
limitarunt prout quae scribunt prorogant
et limitant praesentis ad sequentem quaeretur Crenae
Plocen. Trnos proximis ab hinc in Cro Plocen.
Celebrandae conservandae Trium partibus memo-
ratis utriusque in passatis Judicijs sine ulla ad-
citatione conservandae comparendae peremptorium in
continenti M. R. G. H. G. Robiecki de Bronowo Judicis
potestatem Rnovit quia ipsi citato literato sigillato
pro trinis praesentis servientis edito coram praefato citato
ad B. Kowalewo F. 4 post T. C. S. Trium Regum
proxima anno praesentis detulit exportavit pervenit reliquit
et de positione notificavit de quo praesentis ipsi M. fe-
cit Relationem

Banit. Mn. Smandzewsky per Mn.
Bielkowskie

Iuxta actum Executionis Infrascriptae in B. inferius nominatae

Ope

Ossę per Infraspecificatę G. B. C. Plocen. expedito
ac manu ejusdem Subscripto Tenoris Sequen.
actum in B. Smardzewo Sędzice Sortey dicta
Dębszczyzna Jurevicto ante Hortophorium Curiae
Feria 3. in Crastino Festi S.S. Trium Regum
proxa Anno Dni 1749 Coram G. Francisco Szu-
lęnski B. C. Plocen. in Praesen. N.N. Matthiae Plu-
chowski et Antonij Sąchocki nec non M. R. G. Providi
Joannis Jakubowicz de Villa Ciołkowo authci
et Jurati ad actum Poenae acclamandae assum-
pti Qui quidem G. B. Cen. Plocen. Insistendo Legibus
Rni de peragendo Executionibus eo nomine Sanctis Sa-
tisfaciendoque muneri Officij Suj ac additioni Suae
a Mto Thoma Gregorio a Dembowa Gora Dem-
bowski Plocen. Plonscen. &c Capitaneo Specialiter
habitae annuendo ex requisitione Officia G. G. Sta-
nislaj Parentis et Jacobi Filij Bietkowskich
acto Jurevincen. ad B. Supraseora Seu potius
Sortem Citato Jurevicto Partis Cum Supranom-
inato N.N. et Mti Condescendit ibidemque Jurisdictio-
ne Sua Officia fundata pace et Securitate Publica
per eundem Mtem prius praecustodita Partes utrasque
ad Suj Comparendo Saepefato Mti acclamare
injunxit ad Cujus Mtis acclamationem pro Com-
parens G. Stanislaus Bietkowski Parens Suo et
Filij Suj nomine pro actor reproducto Decreto Seu
potius Poena Banionis Sup. Parte Citata nem-
pe G. G. Barbara de Dembskie G. Martini Mogiel-
nicki Comte & Joanne Trębinski ol. G. Francisci de
Dembskie ol. G. Ludovici Trębinski Comitis Filio re-
spectu Summae Mille Quingentorum Tymphonum Po-
lonae ac Inventariorum Seorsivo Rgro Specificato post
ol. G. Angelam Dębska derelicto non Solutionis
nec Inventariorum restitutionis de acta Ejus in Crol. Plocen.
F. 2. post Dcam Cantate ~~pxa~~ Anno pxe elapso

obtento et Publicato fecit vigore Ejusdem Conde-
mnationis Executionem de B. Citato Jure victo Par-
tis fieri et Peragi Bona jure victo in Posses-
sionem Suorum acto tradi et ad Conscriptionem
Inventarij Condescendi affectavit Cujus affectationi
P. B. annuendo eandem Executionem pagere voluit
Verum quoniam P. a Parte Citato ptr Comparens Ad So-
phia Przybilska Famula P. Alexandri Dobrski
eandem executionem Offse pagendam Bronię tey exe-
kucyi y niedopuszczam Imieniem Jchmciow PP.
Swardzeskich że na tey Części JP. Mogilnicka
ani też JmP. Trębieński nie ma nic impugna-
vit et fieri non admisit, qua Impugnatione
attenta id P. Burgrabius ab Executione Supersedit
Causamque hanc Cum toto Ejus effectu ad Judicium
C. Plocensem unde emersit remisit remittitque presens
et Trnum Partibus memorato utrisque in Ejusdem
Judicijs Sine quavis adcitatione in Pallegato
Judicijs Conservat Peremptorium Decretum
Executorialis Vigore. Franciscus Szulenski
B. C. Plocensis manu propria In Trno itaque hodier-
no vigore Inserta remissionis Conservationisque
ipsius Trni in diem hodiernam sine cadere et prove-
nire Partibus ipsis utrisque et quidem actorea p. P. Sta-
nislaum Bietkowski Suo et aliorum actorum nomine ptr Citato
p. Interesse Perillustris et Rndissimi Felicis
Cieslinski Canonici Cathedralis Plocensis ac
M. Pauli Francisci Succamerarij et P. Thomae Ca-
merarij Granicialis Pltus Plocensis Jaroszewskich
p. P. Antonium Maleski p. Interesse PP. Joannis
Woźnicki et Alexandri Dobrski p. P. Bartholo-
maeum Łosicki p. Interesse Successorum ol. P. Rochi
Swardzeski B. C. Plocensis atque N. Joannis Trębin-
ski minorennium p. P. Antonium Chmielewski Pro
interesse P. Barbarae de Dembskie Mogilnicka
p. P. Jacobum Kęsicki ptr Coram Judicio Officij

Comparens

et Secum Judtr Controversiae quibus Controversijs Partium Jm exaudito Decrevit Poenae decernit Quatenus Satisfaciat Thomas Jaroszewski Camerarius Granicialis Plocensis Ditaoni Majoris ijm in anteacto Judicijs recepto in Instanti Satisfecit Judicium experiri mandat in Experimento Resolvendo Remissionem ab officio Burgrabiali Crensis Plocensis ex actu Executoriali Br. Smardzewo Sędzice ad Judicium Suum facto Satisfaciat Pars Citata nempe Successores ol. E. Casimiri Dębski ~~ejus ol. E. Dębski~~ Ditaoni majoris

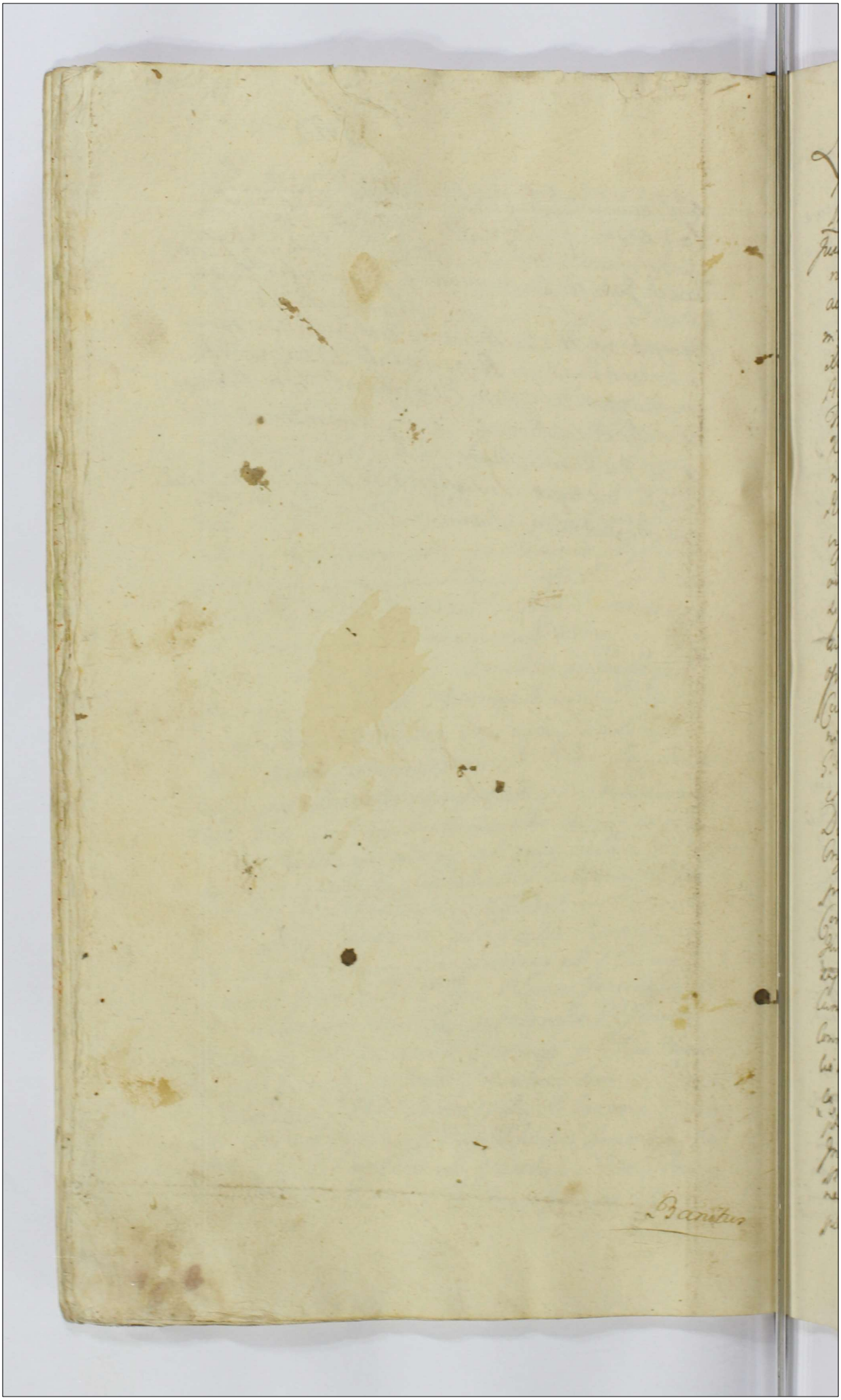

Subact Fabiani et Sebastiani MM

Lucrum Ulterioris Super M Michaelis Mo-
[illegible] Pro Plu expte G Strzyblski Capit Lex
Met

Juxta actum Executionis infrascriptum in B. infrascriptae
nominatae officiose per infrascriptum G. BCP expedit
ac manu eius propria Subscriptum Tenori talis actum
in Bonis Molinsk Sabbatho pt Fm Circumcisionis
Xti Dni Exo A D 1749 Coram G Joanne Grabie
BCPlocy In Pcy NN. Martiani Brochocki et
Francisci Bromirski nec non MRSP. Urbani
Kusa de Zag authe et Jurat actum Pcy acta-
mente assumpti. Quiquid G BCP adhaerent Legibus
Rni desperagent Executionibus eo Rnt Sancit
vigore muneri officij sui Burgrabiatus parentes
additioni a Judicio officij Pcy Plocy habit Jus
sistent Decrm seu "Plusquam Pcy" poenae Bnis de-
actu eius in Pcro Plocy in Trnis Querelarum Causarum
officij Judicij una Cum Continuatione Anteriorum
Causarum in diem hodierna Jnidem F. 2 pt Domi-
nicae Cantate Exa A D 1748 ex Instantia
G. Friderici Strzyblski Praefect Grandiae S R Maiestatis
et Reipublicae acta Jurovincen occasione Summae
Duorum aureorum hungaricat et Septem Typorum ex Summa
Originat in Pcro ex Pcpa Quinque aureorum hungaricat
provenientium in persolutionem Litis expensarum non
Compensationis Sup M Michaele Milicki Libb
Jurovict obtent et Publicat ex requisitione itaque
supraescriptae acta Jurovincen ad B supranominatae
Cum supraescriptum NN. ac Pdict Mli in actu
Connotato Condescendit Jurisdictionem suam offi-
ciosam Custodit prius pace et Securitate Publi-
ca circa eiusmodi actus officiosos Pstari solit fundavit
"Utrasque Pteas" ad sui Comparitionem Pdict Mli acclamare
Jnhinxit quo in Trno acclamat Pnto Comparens
B Martianus Brochocki a Pte actoreae desti-
natus Plenipotens reproduct supraescriptum
poenae Bnis petijt executionem Nne Principal
suorum

suor fieri et peragi verum quoniam ex adverso
pntr veniens ipsmet in Citatus Iure vicit hic
formalibus Bronie tuy Exclusiy y ~~ja~~ nie dopuszczam
bo ci JMć P. Poniezniłkowi tę Summę Partykularną
wprzetec oddam Impugnavit et fieri non ad-
misit quae attenta eiusmodi Impugnatione idem
S. BCP. ab eadem Executione supersedit et Causam
hanc cum toto et eius effectu ai ptibus ipsis utriusque
profinali Decisione fortiorique demandans Exe-
cutione Rursus ad Iudicium Officii Crac. unde Emer-
sit Causa primo et ad primo Querelas Crac. Plus
Trnus Remisit Remittitque pro Conservanda Trnum
Ptibus utriusque in eiusdem Iudicijs sine ulla
adcitatione Comparendi peremptorio Decreti
hic Executoriali Robore Joannis Grabie BCP
manu propria in Trnum itaque hodierno vigore pri-
sertae Remissionis Conservationisque Trnum ipsis in-
diem hodiernam Lmae Audiendi et proveniendi ~~pfad~~
~~pari actu Coram Iudicio~~ ptibus ipsis utriusque
Actor ptum Citatus pt S. Antonio Chmielewski
Coram Iudicio Officij pro Comparendo
Tunc Quoniam Comparens ptis Citatus ab In-
scripto Comparitione recedit et se Condemnare
permittit provide pfad pari actu Coram Iudicio
Officij pro pnto Comparendi et Trnum hodiernum
per totum Iudiciorum pro Tractatum Lmae attentans
memorat citato ad Iuri Iurisdictionis per MRS. Gregorium
Kolniecki de Bronowo Iudiciali Tribus et ultra
Iuri formae vicibus Quatuor ~~uti ante ita~~ ~~Clamat~~
~~et vocat non tamen Comparet~~ uti ante ita et pt Offi-
ciose Arestum tempestate per eundem Iudiciali
Interposito et per Officium pro eni Suscepto et Connotato
Clamat et vocat non tamen Comparet ~~qui~~ in lucro
Ulterioris fortissimae executionis ~~adquam per agendi~~
aliam in toto seu pro toto lucro negotij sui Pri-
cipali admittere Iudicio Officij pro Officiose Condemna-
vit Ulterioris sibi per Iudicium pro eni ea in Causa fieri
et exequi postulavit et Iudicium pro eni Iuri Communi
postulationique ptis actu uti licite annuendi Decrevit

pro

Rex decernit Quatenus Gaudens Nitodrowski BCP. eam Executionem Ulteriorem fortem finalem ac in dilatam ad primam partis actis Requisitionem non obstante quibusvis Juris oppositionibus faciat et peragatur sub poenis Rex Renitens officiali Legibus Rei Sanctae nemo vero eam Executionem ulteriorem nec per se nec per suas quasvis Subordinatas audeat impugnare personas idque subsecutiva Bonorum poena quae per interponis Decreti.

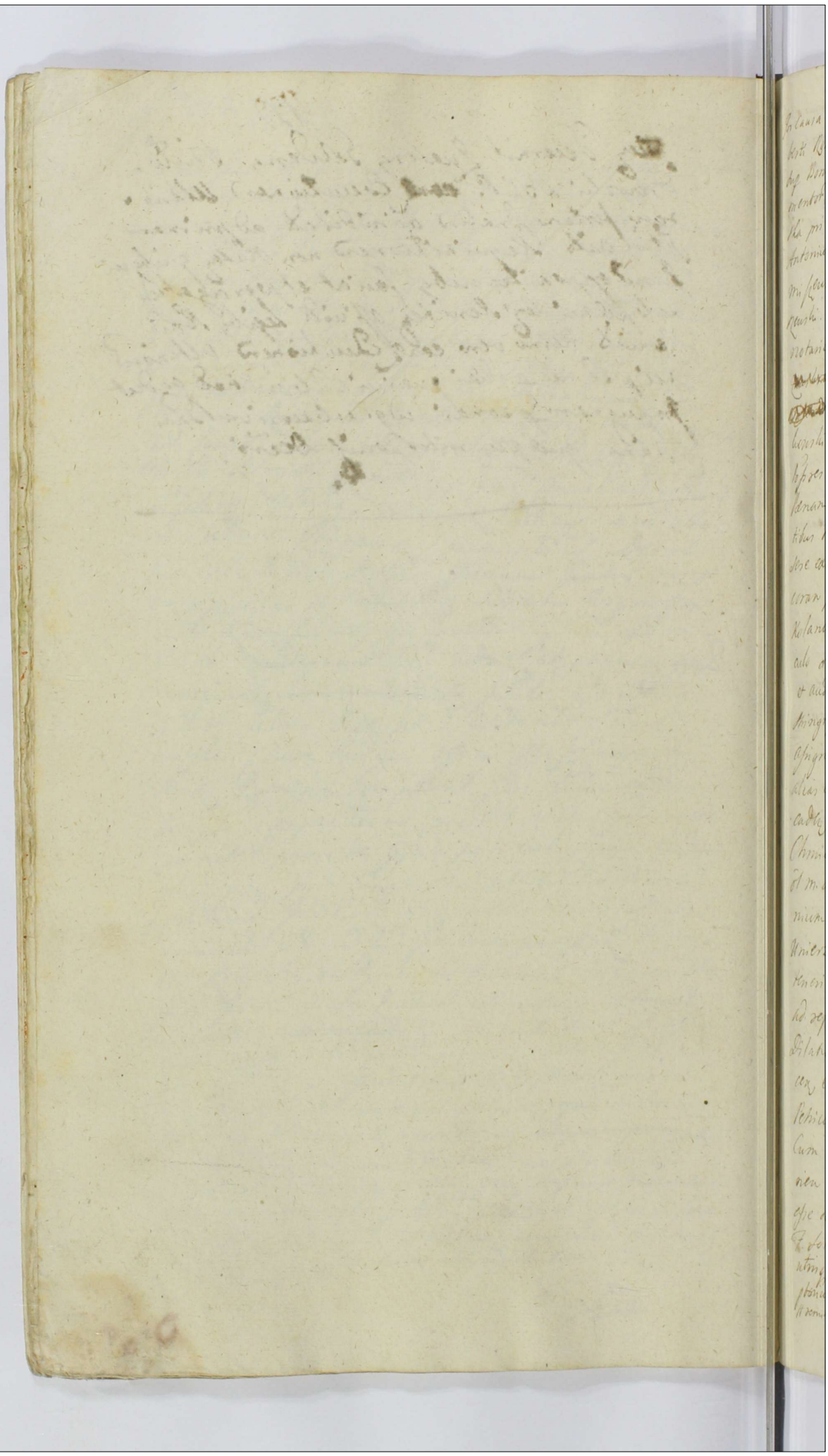

Dilatio Majoris Baron. Jarholtovics

In causa et actione Judiciana inparera inter S. Petrum Kopiscensk. et Hollbert Kopiscensk. filios Baron. missewo murata cum adiacentijs, ac Sortem dicti Bonis Jarholtowice Ol. Sñi Thome Kolankowsk. hereditt. vigore documentor. heredew act. abuna et SS. Joannem Sielsk. ac Ludmillam Zdrasska primi Ol. S. Feliciani Missensk. ad prem. edivisti Judicem Congr. Antoninum Ludmilam Virginem monst. Missensie, Eius. Ol. S. Feliciani Missensk. filium et filiam aliosq. suares memorati Sri Felicjani Missensk. ad Extremum mm. Josephum Pinczman dobrinz Franciscum [illegible] notarium Ferew Vice [illegible] Sortis Ol. Nlis Thome Kolankowsk. dicti B. Jarholtowice jacent. hereditt. quovis modo et titulo spectantes ad Judicium officij presen. vbi pt. obtento Contumacia Janam citat. pro eo Quatenus Ipsi Jura ac Inscriptiones superdictis Bnis Jarholtowice altius dicti Ol. S. Thome Kolankowsk. hereditt. sese extendentes si quas justas et bonas habere pretendunt nostro coram Judicio reproducant, in casu non reproductionis, de eadem Kolankowszyzna in prentia officij competentis una cum faciendo actu de percipiendis proventibus condescendant, igit. citant ad videndum et audiendum Ipsi ad premissa per Sententiam Judicij officij nri stringi, reproductionem Juriem ac condescensionem de eadem assignari, et id quod Juris erit, decerni et sententiari pro alias citatione Cedi latueri in se existen. indicta hodiernam bñe cedula et presentes partibus Ipsi et quid actt. per S. Antonium Chmielowsk. Venipotentiarium, citt. pro Interesse Lucae Ol. m. Sigismundi Kopiscensk. vexillifer Lublinen. per S. Antonium Malowsk. pro Interesse SS. Helbick Congam per S. Thomam Unierzyskum pro Interesse SS. Mirowskich et S. Joannem Chmielowskiem comparere, audiere Venipotentiarium a principalibus suis dictam ad reponendas S. Antonij malowsk. hoc id Judex dedit et concessit Dilationem majoris M. Francisci Kopiscensk. Notarij Ferentinen. ex qua causa majoris Importantiae in Judicijs Tribunalibus Regnicolaribus et prius attentat. quam probabit literatorij docentis cum caeteris citat. Judex causam presentem ad proximam decisionem causae et resolutionem suspendit suspensamque esse declarat idq. ad Instantiam Queretis cartis, Vice Primis et Festivitatibus Paschae Inviolabiliter observandis Primum Vtilitatem memoratum in Allegatis Judicij sine quavis additione comparendi per tionem Dari pres. rigore. Hicq. presentibus M. K. et M. Gregorij Wolicki

M. remissi recognitionis pres.

de Borowce auctre et juratis patuit rite Citationes literal legitime pro Termino juris servien edit cum effect citat ad B. Jacobi Borowice #peracta die ne citatore expedit pte ostendit ante quem tum et Eius primam ex qua Rea Contumacia erit obtenta tempore ante obtentionem illius in una integra septimana debuisse exportasse ponisse relegasse et denuntiasse notificasse de quo pte Jo milis fecit Relationem ## 73 in Cmo Actorum un Regni pro parte Actrice

Dilatio majoris Borowice.

In causa et actione Judiciaria in spacera inter D. Petrum Remigeusky et Albertum filium Rob missevo murata cum alijs adiacentijs hereditatibus et M. Franciscum Remigeusky notarium Terrae Pilicen citat ad judicium officij pro laudo pte actrice contumacia plenaria parte ab altera citatum ibi pro eo quia Ipse in eisdem actitatis procedendo Initium Convocatis de B. Borowice, et missevo subditis nonnullis pretensis Innotuerit Specificare, Coram ad Borram locum dicta Stany Bor ad B. missevo ecclesiam spectantium invasisse Bona missevo murata Jura ad eandem ecclesiam ibidem arbores Vinaticas Crapas ad edificia valentes Stadijs in longum et latum tribus Eius subditis excindendo, et ad B. Borowice devere demandavit, alijsque pretensis Eius arbores detruncatas asportare fecisse, Possessionem aquae inlacus nuncupato, lacum circa borram missevi in Eius B. missevo existentij, ac expiscationem piscium indebite usurpat, agros certos vocatos Cachowice ad B. missevo murata spectantes, ac eisdem fundos seu potius mansos in locis dictis Zaleine nullo in fundamento possidet, unum fructum ex Eius agris una cum subditis suis participat. De eisdem agris pendis nulla ex ratione possessionis condescendere evitat recusat, Insuper Particulares agros certos singulis inlacus B. Bartholomaei et Biatte brzegi B. missevo murata incorporatis appropriat, metas subditis suis disavare fecisse, exindeque Initium ad aliquod millia Typothy ad intulit ## Quare citat ad videndum et audiendum Ipsum per sententiam Judicij officij nri stringi, condescensionem respectu premissorum omnium officij competere, assignari in quo condescensionis Terminis satisfactionem omnimodam cujusvis Initiationis et pretensionis ad pretensi demandati et id quod Juris et Justitiae erit decerni et sententiari pro eo alias citatus Eius latore in se existente in diem hodiernam hora cadente veniens Partibus Jis utrisque et quae ad pte D. Antonium Chmielewski in eorum Ministerium citatum D. Antonium Malewski ad respectum eiusdem D. Malewski hoc pro Judex dedit et concessit Dilationem majorem M. Remigeusky notarii Terrae Pilicen pte ad huiusmodi instantiam.

quo

ex quo causas majoris Importantiæ in Judicijs Tribliis
Rni Petricovæ ptunc attentat quam probabit literat docentis
ad sequen. 2 Cr. Plor. Trnos # pt 4 Solennia Paschæ Incidere
Conservando Trium Partibus memoratis utrisq in pallegatis
Judicijs sine quavis adcittione Comparendi peremptorium
Dari pæ cigore Hicq in Contin. M. R. G. H. Gregorius Kolie
chi de Bronowo authe et Juratus palam rit se Cittu literat
Sigill pro Termi pæ Servie edit unu pfat Cit ad B. Borovia
4 3 in Crno F. SS. Trium Regum pxe pterit anno curre
tum et Eius primam ex qua pœna Contumaciæ est obtentæ
Scribat aringa iuxta Stylum Cancell. # remisit remittitq
præsens.

Sub actu Fabiani et Sebastiani Ma

~~425~~ 418

Major inr MM Szygowski et Dziatynski ac alios.

In Causa et actione Judiciaria Infrascripta inr GG Laurentium et Annam Francisci Leski Consortem Dziatynskie ~~et~~ quid maritatis Actis cum Mariti authoritate et assia. Actis ab una et MM Alexandrum Szygowski Capitaneum Cruscicien Parem Ignatium Zboinski Dapiferum Dobrinen ex DD Magnete de Karnkowskie in Primo matrimonij Thoroli ad Causam Pren spectari videatur tum Josephus Mariannam Szygowskie in Secundo voto ex Eadem Magnethe de Karkowskie Szygowsko procreatis Filios et Filiam Inhaerendo Contractui resignatorio Bre Kobiernicki inr Praefatum DD Joannem Dziatynski ex una et MM Szygowskie Conjuges parte altera Confecto et Conscripto ac aliis Documentis Causam Pren Juvarum ad Judicium Officij Pren parte ab altera ~~Actis~~ et quid Virginem Innuptam cum Assia de Jure Competen Actis ad Eo Quatenus Ipsi Principe Ipse MSzygowski Capitaneus Cruscicien Summam pro pretio Bre Kobiernicki Scepe dicti DD Joannis Dziatynski moderner Actor Parentis a GG Girzenskie Jure hereditatis acquisitor Conductis restan Septem Millium et Sexaginta Trium Florenorum Pol Grossorum Viginti unum cum provisionibus ab ultima quietione retentis Pro Coram Judicio Insistan persolvat seu persolvant Citatis seu Citandis igitur advidendi et audiendi ad Sponsionem Premissae Summae Superius Specificatis cum provisionibus ab Eadem Summa provenien Sententia Judicij Officij Pren stringi et Compelli ac id quod Jus et aequitas proposcerit ~~et~~ DD Joannis Dziatynski Filij et Filiae Fratrem et Sororem inr Le Germanos

decerni et sententiari pro eo alias citatione cad
tatione in se existen in Diem hodiernam Anneta
den et provenien Partibus Ipsis utrisque et quidem Actore
Gregorio Dzialynski suo et aliorum Actorum
pro Citata ex interesse M. Alexandri Szyg
ac Successor ad Magnatis Karnkowski Jos. Szyg
owski coram Judicio Officij pro eo comparen et secu
Judicibus Controverten Quatuor Partium controversijs Judi
Officij pro eo coram se Inductis exauditis Teneri Com
parentem modernum Jozephum Szygowski Pro
ducere Plenipotentiam a M. Szygowski Capitaneo
id Crusvicien Parem suo Judicio Officij pro eo
decrevit et ut producat in instan Judicibus decernit
Tunc ad repetitionem Ejusdem Szygowski hocce
Judicium dedit et concessit Dilationem Majoris Ejusdem
M. Alexandro Szygowski Capitaneo id Crusvi
cien ex quo causa majoris importantiae in
Judicijs Tribunalis Rni Petricovien pro tunc atten
tat quam probabit Literatorijs Documentis in
sequen Quaeretur Castren Hoeien Trinis post Fe
sta Solennia Paschae Praeiudicium Partibus
memoratis utrisque in Praeallegatis Judicijs sine
quavis ad citatione Conservandi comparendi praeremptis
Hic in Antinet M. R. G. H. Gregorius Rokiecki
de Bronowo authus et Juratus palam Renovit
Jocia Ipse Citationem Literae Vigilis etc. Scribatur
et quidem cum M. Szygowskie ad B. Kobier
nicki Conversus M. Zbonski ad B. Likorz
utrasque Sabbatho post F. S. Trium Regum
~~tum~~ eodem Curren Praeterit tum et ejus
primam ex qua contumaciae poena est
obtenta tempestive ante obtentionem
illius in una Integra Septimana detulit
exportavit posuit reliquit etc. Scribatur

Italiani anno 1749

~~428~~ 419

Lucrum ulterioris Sup. G. L. Druchowskie

Iuxta actum executionis infra scriptum in bonis infe
rius nominatis officiosae per infra specificatum G. Dnum B.
C. Plocen. expeditum ac manu eius propria sub scriptum te
noris sequentis ~~Thomas~~ G. Actum in fundo bonorum opidi
raciąz in lati fundio Platea ob G. Agnetis Kapuscinska
G. Mathei Druchowski Conc. hereditario possessioni fama
torum Niemczykiewiczow Civium Raciązensium subiectum
Tertia 6 post festum circumcisionis Christi Dni Proxima
anno eiusdem A. 1749 Coram G. Casimiro Chiczeski Burgra
bio Castrensi Plocen. in presentia nobilium Thome Mieczeski
et Petri Rudzenski nec non Mtis Regni Gnalis providi
Antonij Stoch de repino autentici et Iurati actum
presentem Adamantis qui G. B. C. Plocen. satisfacien
do muneri sui officij sui ac additioni ac a Magni
fico Antonio in Zakrzewo Zakrzeski vexillifero Castrensi
vice Capitaneo Castrensi Plocen. per expressum habitae
ex instantia G. Iacobi Gutkowski B. C. Plocen. per
motoris fiscalis consistorij Generalis Plocen. at
que famati Alberti Czwierczakowicz ~~vene~~ ob vene
rabilis Leonardi Czwierczakowicz 4 Ordinum Clerici
Fratris Germani actoris Iure vicentis vigore con
demnationis de actu eius in Castro Plocen. Tertia 3tia
In crastino Festi nativitatis Sancti Ioannis Bapti
sme in Anno A. 1748 super Gnosum Matheum Drucho
ski citatum Iure victi ~~in~~ Respectu sessionis turrice
Decreto officij Castrensi Plocen. Ipsi in iuncte non
expletionis vadi Capitanealis simplicis in egressu
deturi non exolutionis imo edidem decreto in to contra
ventionis circa manifestatione obtentam et publicatam
ad opidum supra scriptum Raciąz Cum nobilibus et Mtis
in actu notatis condescendit Iurisdictionem suam officio
sam per vocem Mtis ~~Regni Gnalis~~ promulgatam
fundavit et partes utrasque ad ea parendum

B

suo cora officio burgrabiali acclamare injunxit quo
intermino circa reproductionem condemnationis supra
deactum notate personaliter comparens famata Zofia Kro
kwieńska famati Alberti mięmczykewicz Consor
candem executionem his verbi bronię tey exekucyi
iz natym placu zygrantaw wraciązu będących JMci
Panowie Druchowscy nic niemaią iuzesmy Jchmosc
Panom Druchowskiem zapłacili idemq Generosus
Burgrabius ad bona nagurki sese trahens tulit
ibidem fundata sua dicut supra in presentia
Nobilium Actorum jurisdictione ad actum presentem
laboriosa Eva laboriosi Bartolomei consors hac verba pro
ferendo iz Jegomosc Pan Mateusz Druchowski
na nagorkach nic niema mało wiele dzieciom
swoim zapisał impugnarunt et fieri non admiserunt
quibus attentis impugnationibus Idem Z B ~~Pl~~ Castrensis
Plocensis ab eisdem executionibus super sedendo Cau
sam hanc cum toto effectu ac partibus rursus ad Judi
cium officii Castrensis Plocensis proximius abhinc in Castro
Plocensi Celebrandos unde emersit pro finali decisione
seu suficienciori Convictione remittit remisitque pre
sentibus partibus memoratis utrisque in pro allegatis Judi
cijs ac impugnatoribus sine quavis adcitutione conser
vando comparendi ~~[illegible]~~ peremptorium actus exutialis
vigore Casmirus Hiczewski B C P manu propria
Intermino itaque hodierno vigore inserte remissio
nis conservationisque termini in diem hodiernam
legitime Cadente et proveniente partibus ipsis utrisque
et quidem actorea per Generosum Jacobum Gołkowski Bur
grabium Castrensem Plocensem Consistori promoterem

fiscalem generalem suo et famati Alberti swier
czakiewicz Clemine personaliter tandem praefata pars
actorea Coram Judicio Officij praesentis personaliter com
parens et terminum eundem hodiernum per totum Judi
ciorum tractum legitime attentans memoratum cita
tum ad ius iuridice tribus et ultra iuris formam Vicibus
quatuor per misterialem regni generalem honestum
gregorium Rokiecki de brenowo Judicialem uti ante
ita vel post officiosum arestum tempestive per Gnosum
Bartholomeum Goscicki interpositum et per Judicium
Officij praesentis susceptum et Connotatum Clamatum
et advocatum non tamen comparentem in lucro
ultimariae fortis finalis faciendae executionis
alias in toto seu per toto lucro negotij sui princi
palis altmittente Judicio Officij praesentis Ju
dicialiter ac officiose condemnavit ulterioraque
sibi per Judicium Officij praesentis fieri et exequi ex
postulavit et Judicium praesens iuri Commoni postu
lationique partis actoreae utilicito annuendo
in vim ejusdem lucri legitime in Causa obten
te decrevit quatenus Gnosus Burgrabius Castri
Dlocensis quis quo prius ve facilius ve Conduci poterit
eandem ultimariam executionem ad primam par
tis actoreae requisitionem Decretique praesentis exhibitionem
faciat et peragat idque sub poenis Contra renitentes,
Officiales in legibus Regni descriptis nemo vero eandem
Executionem de Bonis Citati Iurisdicti officiose per
agendam nec per se nec per suas quasvis sub ordinatas audeat
Impagnare personas idque subseorsiva Banitionis

perpetuæ pœna quæ cons. Impugnatores præsens in-
terponitur decreto.

Dilatio Inquisitionis Inter M. Nowowiejski et
M. Oyrzynski

In Causa et actione Judiciaria Infrascriptæ inter
Instigatorem Judicij Officij præsens ejusq. Delatum meum
Ignatium in Falcino Nowowiejski Ensiferum Succa-
viensem B. Sieromino cum attinentijs mortem præfat.
M. Oyrzynski Venatoris Bracławiensis derelicti
actualem Hæredem et naturalem Successorem
Actæ ab una et meam Eleonoram de Rozwiżewskie
Relictam olim M. Joannis Oyrzynski Venatoris Bra-
cławiensis Contem Viduam adhærendo protestatio-
nem seu potius reprotestationi coram actis authis Rni
facta Secundo post obtentam Contumaciæ pœnam
ad Judicium Officij præsens parte ab altera citatam
pro eo Quia Ipsa in Contrarium legis et Justitiæ
procedendo maiore sua læsiva coram actis authis
Rni facta Feria Secunda post Dominicam Jubilate
Anno nunc proxime elapso ad personalem sui Com-
parationem facta meumq. Actorem temere et in-
debite hoc in puncto ac si Subditos in Bonis
Sieromino existens ad non præstandam Ipsi
Obedientiam fomentaverit ac alijs Obiectis in
eadem maiore expressis Futuro in Termino explicandis
circumscripsit exindeq. honorem Intaminatum
M. Actoris nulli suspicioni subjacens Carpsit
Quare Citat ad Videndum et audiendum Ipsa ad
Premissa per Sententiam Judicij Officij præsens
Stringi eliminationem præmissæ protestationis
indebite in actis interpositæ uti circumscriptive

cum

cum detractione honoris assignari respectu
circumscriptionis poenas irrogari ac id quod Juris
erit Decerni et Sententiari praesens Alias Cita-
tione eadem latiore in se existens in Diem hodier-
nam 1me Cadens et proveniens partibus Ipsis utrisque
et quidem actis plus Citatis per Gsum Lucam Male-
wski Vicesregens Castrensem Plocensem Coram Judicio Officii
praesens Comparens et secum Judicium Controvertens
quibus partium Controversijs Judicium praesens exauditis
Decidendae Terminum Partis Actoreae siquidem
Causa respectu circumscriptionis per protestationem
ex parte Mae Eleonorae Rosiszewska ob Mam Joan-
nis Oyrzynski Venatoris Bractaviensis ~~personaliter~~
Relictae Viduae plus ejusdem Comparitione coram Actis
praesens Feria Secunda post Dominicam Jubilate
in Anno proxime elapso cum Mcum Nowowieski Pen-
siferum Lucoviensem Actorem factis vertit poenasque
respectu respectu circumscriptionis irrogandas
eliminationem ejusdem protestationis exposcit
Pars vero Citatis circa eandem protestationem
persistit M. vero Actor tam in probationem
circumscriptionis quam in emundationem
Contentorum per protestationem Ipsis Obiectorum
Inquisitionem educendae offert Causaque praesens
sine Inquisitionibus nullatenus decidi nequit
proinde suspensa tantisper Decisione Causae hocce
Judicium Dedit et Concessit Dilationem Inquisitionis ad
affectationem ejusdem M. Actis, Citatis vero Parti si vult
ad sequentem Querelam Castrensem Plocensem Tmos post Festa

Sollennia Paschae Incidens Conservans Trium partibus memorat utrisq in praeallegat Judicijs sine ulla ad citatione Comparendi peremptorium. Post quam expedit Inquisitionem Judicium Decernet id quod Justitiae erit In Continens M. R. G. H. Gregorius Rolniecki de Brenowo authus et Juratus &c. ad Bona Sero-mino F. 4ta post Trium SS. Trium Regum proxime praetendens anno praesens tum et ejus primam ex qua poena Contumatiae &c. Scribat.

Monimenta inter Venerabile Capitulum Plocense Coeq et GG Machcinskie

In Causa et actione Judiciaria infrascripta inter Per Illustrem Rendissimum Gregorium Smolenski Kanonicum Catedralem Plocensem et Causarum Capitularium procuratorem ac totum Venerabile Capitulum Plocense actores ab una et Successores olim Magnifici Joannis Machcinski Tesaurarij Terrae Dobrinensis ~~[illegible]~~ ad Judicium Officij praesentis parte ab altera citatos idq pro quatenus ipsi censum annuum a summa quingentorum florenorum Ponicalium per olim Generosum Paulum Machcinski antecessorem ipsorum in bonis dziegielevo venerabili Capituli Plocensi inscripta ab ultima gelatione retentum solvant et realiter enumerent quapropter citantur ad videndum et audiendum ad solutionem census annui a summa suprascripta provenientis ab ultima gelatione retenti per sententiam Judicij Officij praesentis stringi et Compli praesentibus alias citatione eadem latiori in se obloquente in diem hodiernam legitime Cadente et p

pveniente partibus ipsis utrisq et qdem actorea
p Gnosum Adamum Milodrowski inscriptum Ple
nipotentem citata p Gnosum Mathiam Bagien
ski inscriptum Plenipotentem Coram Judicio
officij presentis Comparentibus et secum Judicia
liter controvertentibus qbus partium controversijs
Judicium hoc a coram se inductis auditis ad affe
ctationem Comparentis partis citatae dat eidem
dilatio ad munimenta Causam presentem ad Impu
gnantiam ad sequentes querelarum Castrensium Plocen
termines post Festa Solenia Pasche incidentes
Conservando terminum partibus memoratis utrisq
in p. allegatis Judicijs sine quavis ad Citationem
comparendi peremptorium hicq in Continentia
mtis Regni Gnalis honestus Gregorius Rokiecki
autenticus et Juratus pallam recognovit qa ipse
citationem literalem sigillatam p terminis presentibus
servientem editam contra p fatos citatos ad Pena
dziegielevo feria 5ta post festum Circumcisionis Christi
Dni anno presenti tum et ejus primam ex qua pena Con
tumaliae est obtenta tempestive ante obtentionem illius
in una integra Septimana detulit exportavit posuit
reliquit et qe positione notificavit ut iuris qe quo presentem
mtis fecit relationem.

IDEM venerabile Capitulum Plocen Contra Mficos Zuraskie

In Causa et actione Judiciaria infra scripta inter p Illustrem
Reverendissimum Gregorium Smolenski Canonicum Cathedra
lem Plocensem ~~actor~~ et totum Venerabile Capitulum Plo
cense, actores ab una et Magnificos Mariasinam
de Jezewskie et M. Jacobi Zorawski Pincerne Plo
censis relictam Consortem viduam et ab eodem ma
rito Dominam reformatoriam et ad Vitalitialem Ma

Matrem Fu Martinum et Michalem Filios Zurawskie
Pincernidas Plocenses Bonorum Zawidz et Zawidzek here
des et possessores ad Judicium Officij presentis parte ab altera
citatos idque pro eo quatenus ipsi censum annuum summa viginti
millium florenorum Polonicalium provenientem ab ultima gota
tione retentum per ipsos Venerabili Capitulo Plocensi inscri
pta solvant et realiter enumerent quapropter citantur ad viden
dum et audiendum ad solutionem premissi census a summa
supra exarata provenientis ab ultima gotatione retenti per
sententiam Judicij Officij presentis stringi et compelli presen
tibus aleas citatione eadem saltem in se existente in diem
hodiernam legitime cadente et proveniente partibus ipsis
utrisque et quidem actorea per Illustrem et Reveren
dissimum Gregorium Smolenski Canonicum Cathedralem
Plocensem procuratorem causarum ejusdem Capituli Plo
censis sui et ejusdem totius Venerabilis Capituli Plo
censis nomine personaliter citata per Generosum Jacobum Kosi
cki inscriptum Plenipotentem coram Judicio Officij
presentis comparentibus et secum Judicialiter controveren
tibus quibus partium controversij Judicium presens coram se indu
ctis exauditis ad effectationem comparentis Plenipoten
tis partis citatae hoc Judicium dedit et concessit dilatio
nem ad munimenta causam presentem impugnantia
ad sequentes querelas Castrensium Plocensium Termines
post Festa Soteria Paschae incidentes conservando
terminum partibus memoratis utrisque in praeallegatis
Judicis sine qualis accitacione comparendi peremptori
um huic quae in Continenti mtis Regni Generalis honos
tus Gregorius Rekiecki clebrono autenticum et iuratus
pallam recognovit quapropter citationem sigillatam per terminis
presentibus servientem editam stra praefatos citatos ad bona
Zawidz feria 6ta post festum circumcisionis Xti Dni anno
presenti tum et ejus prima ex qua poena contumatiae est obten
ta tempestive ante ostentionem illius lunae integra septima
na detulit et exportavit posuit reliquit et depositionem notifi
cavit de quo presentem idem mtis fecit relationem

Munimenta inr Vrble Capitulum Plocen et pg Miszewskie

Intermino hodierno ex adcitacione literali sigillata Castren
si Capitaneali Plocensi Leneris ejusmodi Thomas Grego
rius a Debowa Lora Depotowski Plocensis Ploscensis &c
Capitaneus vobis Gnosis Thomae Kimeriis extat Stanislao
et Ignatio Miszewskim Nro Adami Filijs tum Mariannae
Decirznickie primi Nri ~~[illegible]~~ ~~[illegible]~~ Mathei Miszewski
secundi ad Presens voti Gnosi Antoni Dziwanowski con
sorti Matritum Illustri ad Modum Reverendo Fabiano
Missionario Plocensi Sieprcensi Felici Mariannae Nobilis
Alberti Miszinski consorti et Barbari Virgini innuptae in primo
matrimonij thoro procreatis Filijs et Filiabus Miszewskiem
ad extremum successoribus olim Gnosi Joannis Miszewskisi
et in quantum ad Causam Presentem spectare videami
ni de Personis bonisque vestris generaliter omnibus Vigore Re
gio et nostra qua hac in parte fungimur Capitaneali
authoritate mandamus ut in terminis quaerelarum Castrensium
Plocensium Feria 2da prius vel proximius ab hinc in Castro Plo
censi celebrandis personaliter pro ipsorieque Compareatis
ad instantiam per Illustris Rendissimi Gregorij Smolenski
Canonici Cathedralis Plocen et Causarum Procuratorijs
totiusque Venerabilis Capituli Plocen actorum quos et quidem
maritatas consortes et successores predictos si quis tutorea
in dictis cum authoritate et assistentia de Jure in Cum ber
ti citantsedque potius inherendo per inscriptione Coram
actis Presentibus per Gnosum Paulum Miszewski Antecedane
um heredem bonorum golesina Reverendissimo Capitulo
Plocensi et in ijsdem bonis supra summam octo intorum Flore
norum Polonicalium inscripta recognite ad paratum processum
Juris totum et integrum paratosque terminos quos eis et
gradus iuris parata decreta paratas quas vis dilationes
adcitat pro eo quatenus vos seu quem vestri onus solutionis
census annui a summa supra scripta provenientis ab ulti
ma quietatione retenti afficit Premissum Censum in bonis golesi
no herentem solvatis et realiter enumeretis qua pro ~~[illegible]~~
~~[illegible]~~ ini

citamini seu adcitamini advidendum et audiendum ad satisfa
ctionem in pmissis pzententia Judicij officij nostri stringi
et compelli sitis termino Advenienti parituri et Judicio
aliter responsuri datum in Castro Plocensi Feria 6ta in Vigil-
lia S. Thomae Apostoli anno Domini millesimo septingen
tesimo quadragesimo octavo in diem hodiernam Legitime
cadente et proveniente partibus ipsis utrisque et quidem Actorea p
Gnosum Adamum Mitodrowski inscriptum Plenipotentem citata
pro interesse successor ob Gnosi Adami Miszewski p G. Jacobum
Kęsicki pro interesse successor olim Gnosi Mathei Miszewski
p Gno Bartholomeum Koszkowski Plenipotentem inscri
ptum pro interesse Gnosor Dziwanoskich p Gnosum Jaco
bum Kęsicki coram Judicio officij pzentis comparentibus
et secum Judicialiter stroventibus quarum partium strover
sijs Judicum pzens coram se inductis auditis ad asse
ctationem comparentis successor ob Gnosi Mathei
Miszewski hoc ce Judicium dedit et concessit Dilati
onem eidem ad munimenta causam pzentem impu
gnantia ad sequentes Querelarum Castrensium Plocensium
Termines post festa Solenia Pasche incidentes servan
do terminum partibus memoratis utrisque in pro allegatis Judi
cijs sine quavis adcitatione comparendi pomptorium hic
quae in Continenti Mtis Gni Gnalis Honestus Grego
rius Rokiecki de Bronowo autenticus et Juratus par
tem recognovit quia ipse ad citationem literalem sigillatam
Terminis pzentibus servientem editam contra pfatos
adcitatos ad Bona Golesino Feria 2da post Festum
Sancti Thomae Apostoli proximo anno pzenti detulit
et portavit posuit reliquit et depositione notificavit de
quo pzentem idem mtus fecit relationem.

BOLESTIUS M. ZIELENSKI SUB
Dapiferida Rozanensis pervenerabile Ca
pituli Plocensi

In termino hodierno ex relatione autentica sigillata Ca
strens

Castrensis Capitaneali Bobrovnicensis Cujus tenor Seq. Talis
actum in Crō Bobrovnicensi Feria Xta post Festum Circum
cisionis Christi Dni pxa anno Ejusd. Millesimo, Se-
ptingentesimo Quadragesimo Nono Coram Officio et actis
presentibus Castrensibus Capitanealibus Bobrovnicensibus Terrae Dobri
nensis Comparens pr. Mlis Rni Gnalis Honestus ~~Gregorius~~
Thomas Bakerek de Villa Gumino authentici et Juratus pu
tam publicus Rnovit quia ipse citationem litalem Sigilla
tam pr. Judicijs Castrensibus Plocensibus Servien. Copiae Infrascriptae
Similem tenoris Sequentis Thomas Gregorius a Debowa
Gora Debowski Plocensis Plocensis etc Capitaneus Vobis
mnicis Simoni Vexillifero Nicolao Joanni Celestino
ac Andreae sub Dapiferis Terrae Rosanensis ob Caro
li Filijs Fratribus Nris Vos Germanis Zielenskim Beno
r. osowka quovismodo Possessoribus de bonis vestris gnatis
onibus vigore regio et nostra qua hac in parte fungimur
Capitaneali authoritate mandamus ut in terminis Que
velos ~~Castren~~ Officij Judicijs Castrensibus Capita
Plocensis feria 2da post datam seu positionem presentis
Citationis prius pxiius ab hinc in Castro Plocensi celebra
dis personaliter pro emplorique Comparentis ad instantiam
Illustris Rni Gregorij Smolenski Canonici Ca
thedralis Plocensis et Causarum Capitularium Procura
torijs toliusque venerabilis Capituli Plocensis Actorum vos
inherendo in scriptioni reemptionali Coram
actis Castrensibus Plocensibus pro Illustrissimum et
Rndissimum Dominum Constantinum Zielenski
archiepiscopum Leopolinensem Reverendissimo Capi
tulo Plocensi in et super bonis osowka in summa trium Millium
Florenorum Polonicalium Currentis monete in scriptura eco
gnite Citent seu potius ad paratum processum Juris totum et
integrum paratas quosvis terminos et Juris gradus parata
decreta paratasque quasvis dilationes ac alios Juris termi
nos ad Causam presentem Indigentes adcitant pro eo Quatenus
vos seu quemcumque solutionis census annui assumpta
descripta provenientis magis afficit permissum censum annuum
ab ultima quietatione retentum in bonis osowka pendentem sol
vatis et

solvatis et realiter enumeretis aut solvas et realiter enu
mores qua propter citamini seu petiq citamini ad videndum
et audiendum attentandumq ad satisfactionem in premissis
sententia Judicii Officij nostri stringi et compelli
ceteraq pro causae et juris exientia statui et decerni
et sententiari sitis termino advenienti pariter et Ju
dicialiter adhaec et talia fusius volis in termino termi
no oretenus ponenda responsuri etatum in Castro Plo
censi Feria 6ta in Vigillia Festi Sancti Thomae et
postoli et anno Dni millesimo septingentesimo
quadragesimo quo edita contra praefatos citatos ad
Bona Sowla Curiaq ibidem ultima die hodier
na in actu stenta detulit exportavit posuit reli
quit et depositionem notificavit de quo praesentem
idem mihi fecit relationem ex actis Castri Capi
tanealibus Bobrovnicensibus rescriptum Consenski
manu propria locus sigilli Castri illius in diem ho
diernam legitime cadente et proveniente partibus ipsis ubiq
et quidem actore per Perillustrem Rendissimum Gregorium Smo
lenski Canonicum Cathedralem Plocensem ac procu
ratorem Causarum venerabilis Capituli Plocensis suo
ac totius ejusdem venerabilis capituli Plocensis no
mine personaliter citata ex interesse Magnificorum Simo
nis Vexiliferi Rurensis et Joannis Subdapiferidae roso
nensis Zielenskich per Generosum Antonium Chmielewski
~~Burgrabium Castrensem~~ Inscriptum Plenipotentem ~~Lenericum~~
~~parentem ac Magnifico Joanne Zielenski Subdapifera~~
~~Rozanensi Primo~~ Coram Judicio Officii praesentis comparen
tibus et secum Judicialiter controvertentibus quibus contro
versijs Judicium praesens coram se inductis auditis leneri
comparentem ac Magnifico Joanne Zielenski Subdapi
feridam rozanensi in instanti producere plenipoten
tiam et quoniam non producit imo ab inscripta comparitione
ejusdem M. Zielenski Joannis recedit proinde Judicium Officij pre
sentis cum Magnifico Simone Zielenski Vexilifero Rurensi
Causam praesentem suspendit suspensamq esse declaravit ad con
victionem disparentium quod disparentem praefata pars actorea
ac alios in citatione specificatos.

Coram Judicio Officij Praesentis Personaliter Comparens et ter
minum eundem hodiernum pro toto Judiciorum tractu legitime
attentans memoratos disparentes ad jus iuridice per Mlem
Regii gnalem honestum Gregorium Rokiecki de Broniowo
Judicialem tribus et ultra juris formam Judicibus formam qua
tuor uti ante ita vero post officiosum arestum tempestive per Gnosum
Antonium Chmielewski Interpositum et pro Judicium Officij Praesen
tis susceptum et innovatum Clamatum et vocatum tamen
comparentem in Lucro solutionis census assumma in citatione
expressa aleos in toto seu pro toto negotij sui principalis
admittente Judicio Officij Praesentis Judicialiter conde
mnavit ulterioraque sibi pro hoc Judicium Iuridice rite ac
legitime ea in Causa fieri et exequi expostulavit cuius postula
tioni Judicium Officij Praesentis utilicite annuendo minime ejus
dem lucri legitime ea in Causa obtenti decrevit Praesentibusque de
cernit quatenus idem citati Praesenti in termino disparen
tes Censum annuum assumma supra specificata pro quo conveni
unt in instanti solvant idque poena banitionis quo in Casu decreto Praesentis traven
tionis nempe praedicti census annuum solutionis quod defecto
non solutus ex nunc super ijdem citatis poena banitionis pro Judi
cium Officij Praesentis decernit Missus suprascriptus Rokiecki de
Broniowo Judicialis ad publicandum eandem banitionis
poenam addit et deputat Qui mtis exequendo munus Officij
sui parendoque deputationi a Judicio Praesenti habitae eandem
banitionis poenam modo praemisso obtentam ac ipsosmet
citatos Praesenti in termino disparentes esse banitos Juri com
moni strarios et rebelles hic in atrio stube Judicialis
ac in alijs locis publicationi consuetis Praesentibus plurimis
variae condicionis et sexus hominibus alta sua praeconica
et sonorosa voce proclamavit publicavit et ad notitiam
omnium pro tunc Praesentium in dubium deduxit de quo Praesentem
idem mlis e loco publicationi solito ad Judicium suum
rediens fecit Relationem post quam publicatam banitionis poenam
Judicium Officij Praesentis pro facienda in praemissis iuxta Praescri
ptum iuris Commonis executione Causam hanc cum toto
ejus effectu ad Magnificum Loci Capitaneum seu Magni
ficos

Magnifices locorum Capitaneos sub cujus v quorum iurisdictione praefati citati cum Bonis suis subsunt v consistunt remisit remittitque praesentibus decreti praesentis robore.

Major inter G. Olszewski et Pszczołkowski

In Causa et actione Iudiciaria Infrascripta inter Instigatorem Iudicij officij praesentis ejusque delatorem Gnescy Catharinam Koszenska utimi nuptus Gunowska matrem et andream Olszewski filium actorem ab una et GG Dominicum venatorem Smolensciae Petrum et Iacobum Pszczołkowskie OO Gnos Micolaj Pszczołkowski filios fratres Germanos in herendo protestationi damnorum visioni autentice factis secundo post obtentam stumatae poenam ad Iudicium praesens parte ab altera citatos pro eo quia ipsi non salipostquam parens ipsorum oves ducentas quinquaginta actoris morbo infecerat subditos duos molendinatores et ancillam unam actoris ereditarios vendiderat molendinumque desolaverat res varias ad molendinum spectantes deperdiderat ipsi autem post fata parentis sui ausi sunt bona actoris modo mino tumultane invadere invadendo inventaria ex tabulo de damnis dedacta vi et violenter exforestare se actorem ledere disonerare irrealia obicere verbis scomiatis objicere deinde in anno 1747 in detrimentum fortunae actoris procedendo dum ipsorum inventaria ut pote pecudes morbo sint infectae propter solam malitiam pritiemque actoris ut similem infortunium patiatur labsum gregem pecudum ex capis modo mino major actoris hereditarijs ad forestam bonorum trzmiatyiam morbo infectam abagere demandare ab altamque per duos dies detinere et vix ad expostulationem praeditorum actoris extorso prius ab eisdem praestando labore exforesta

emittere taliterq se actorb acbditos ejq ex causata
p ipsos ex halatione pecudu ex eratione carentiae labo
rum ex bobq laboratilibq qm ex baltis fructificantibq
auctoq pventu hospitali privare damnisq ad tria
millia tin-orum exinde inferre de damna infru
mentis et pratis p inventorium in pursione tam
in bonis mtodimino qm in bonis trzopti qd anis in
ferre p qd jura stiguitatis excesserunt penas emergen
tes una cum compensatione damnorb succubuerunt
p qbq supipis decernendis citans alias citatione
eadem latiore in se existente in diem hodier
nd legitime cadente et pveniente partibq
ipsis utrisq et qdem actorea p Esd Andream Olse
wski sub tallorb actorb nomine psonaliter cita
ta p Esd Antonium Malewski Coram Judicio
officij pzentis comparentibq ad repositionem Gnosi
Malewski hocce Judicium dedit et secessit dila
tionem majoris Gnoso Dominico Pszotkowski
venatoris smolensci ex quo majoris importan
tiae in Judicijs tribunalitijs Regni Petrb. ptude
attentat qm obtavit literatolijs documentis juxta le
gem ad sequentes festa solennia Pasche incidentes cum
ceteris puero Judicium pzen causam pzentem
suspendit suspensamq ee declaravit declarat
pzentibq ad sequentes querelas Cap. termi
nes conservando terminum partibq memoratis
utrisq Judicijs sine quavis ad citatione perem
ptorium M. R. Gl. Gregorius Rohiezki de Brenowo authen
ticq et iuratq pallam recognovit qa ipse citationem litera
lem sigillatam p terminis pzentibq servientem edita
stra pfatos citatos ad bona mtodimino trzpiotly feria
Eta post festa Sanctorb trium regum pxima anno

Praeterita anno praesenti proxime praeterita fidetejus primae ex qua poena contumaciae est obtenta tempestive ante obtentionem illius detulit exportavit pensit reliquum et depositione notificavit de qua praesentem fecit relationem.

Dilatio Inquisitionis inter P. Kamienskij et Swierczenskij

In Causa et actione Judiciaria Infrascripta inter Instigatorem Judicij Officij praesentis Ejusque Delatorem P. Benedictum Kamienskij Camerariae Terrae Zasterzensis actorem ab una et Mtium Antonium Swierczynskij Venatorem Laticoviensem tum Nobiles Stanislaum Boguslej ac Cujusvis nominis Kostrzeskij Famulos et quia Famulos Cum Ipsa Domini Suj inhaerendo Bonorum authenticae facto 2do post obtentam Contumaciae Poenam ad Judicium Officij praesentis Parte ab altera Citatorum pro Eo Quia ipsi actorem modernum in aula P. Adami Orzeszkowskij nulla ex ratione oppresserunt Concusserunt Concussiones licet Officio non obductas Inquisitionibus tamen probandae inflixerunt in Duellum provocarunt ex Sclopeto ipsi M. Swierczynskij ejaculatus est et vita privare attentavit alias permultas violentias oppressiones peregerunt Poenas ex demerito facti Succubuerunt praesentem Citantem alias Citatione Eadem latiore in Se existentem in Diem Hodiernam Sme Cadentem et provenientem Partibus ipsi utrisque et quidem actorum pro citatorum P. Jacobum Kęsickij

pro

Coram Judicio officij pseng Comparenę
et Secum Judtr Controvertenę quibus
Controversijs Partium et Judicium
praesens exaudito teneri docere de Trno
et Contento docuit prosequant, in Pro-
sequendo Judicium decidenę Trnum
Partis acto ad affectationem Partium
utrarumq hocce Judicium dedit et
Concessit Dilaonem Inquisiciones Parti
utriq Super Contenta Citaonis et Pro-
testaonis Partis actoreę ad Sequenę
Querelam Crenę Plocenę Trnos post
Festa Solennia Paschae Incidenę Con-
servando Trnum Partibus memorato
utrisq in pallegato Judicijs sine ulla
ad citaone Comparenę Peremptorium
in Continenti M. R. Honesty Gregorius
Kobiecki de Bronowo authus et Juratus
Palam Rvit Quia ipsi Citationem literato
Sigillato pro Trnis pseng Servienę edito
Conę pfato Citato et quod M. Swierczynski
ad B. Borkowo Ecclesiastica Conę Ilem
Kostrzeski Famulum ibiq Sup Stipen-
dia Conę Ilem Boguckij ad Oppidum Siepro
ad residentiam ibiq Sito F. 6ta post
Fm S.S. Trium Regum anno pseng
tum et Ejus primam ex qua Poena Con-
tumaciae est obtento tempestive
ante obtentionem illius in una Integra
Septimana detulit exportavit posuit

reliquit et de positione notificavit ~~[illegible]~~ de quo praesens id satisfecit relationem.

Dilatio Inquisitionis inter E.E. Kamienskie et Orzeszkowskie

In Causa et actione Judiciaria inter Instigatorem ejusq. delat. E.E. Benedictum Kamienskij Camerariae Terrae Zaslerzensis actorem ab una et Generosum Adamum Orzeszkowskij inhaerendo praeoni authoritate facta 2do post obtentam Contumaciae Poenam ad Judicium officij praesens Parte ab altera Citato pro Eo Quia ipse ausus est temereq. praesumpsit ~~Odio~~ Laesiva praeore Circumscribere, honorem intaminato traducere ac post varias Violentias et Personas ad opprimendum Subordinare prout per ipsum Subordinati ad hospitium Superinvaserunt Superinvadendum et Sclopetis aliquoties ejaculati sunt, homines tam famulatus quam Subditos nullade Causae opprimere Concutere damna in frumentis et Pratis Inventarijs Suis Inferre tum Subalterno tempore ex Sclopeto directe ejaculari in vitam aliquoties diffidare, in vitatum ad aulam Suam opprimere Concutere pro Crinibus arreptum humi prostrare pedibus Calcare, Crines e Capite evellere Laedere diffamare alias permultas violentias oppressiones omni Inquisitione probandae peragere pro quibus Poenas ex demerito facti

Succubuit

Succubuit et in Se traxit pene Citat
alias Citatione latiore in Se exostene
in diem hodiernam Tme Cadene et pro-
veniene partibus ipsis utrisq et quid
actore ptr Citata p. S. Jacobum Kesciley
Coram Judicio Officij pene Comparene
et Secum Judtr Controvertene quibus
Controversijs Partium Judicium pens
exaudito Decidendo Trnum Partis
acto ad affectationem utrarumq
Partium hocce Judicium dedit et
Concessit Dilationem Inquisitionis
Parti utriq Super Contenta Citaonis
et Proonis Partis actoreae ad Sequene
Querelar Crene Ploene Trnos post
Festa Solennia Paschae Incidene
Conservand Trnum Partibus memorato
utrisq in praeallegato utrisq Sine ulla
adcitaone Conservandi Peremptorium
In Continenti MRG. Honesty Gregory
Koleiecky de Bronowo Judtis Palam
Rvit Quia ipsi Citationem Literalem
Sigillatam pro Trnis praesene Serviene
edito Cone ptato Citto ad Bona Borkowo
2. Sexta post Tm SS Trium Regum
anno praesene pte praeterito tum et
Ejus primam ex qua Poena Contumaciae
est obtenta. &c &c. Scribat ut supra

Dilatio Inquisitionis mr Zetrielie
et Gronszaglii.

In Causa et actione Judiciaria in fraus

cum Instigatorem Judicij Officij praesentis Eiusq Delatoris
P. Antonium Zernicki actorem ab una P. Hip
politum Promczewski Contentum Eius et quidem Con
sortem in Ossia Mariti Sui inhaerendo pro omni
Vulnere Adductioni secundo post obtentam Con
tumaciam ad Judicij Officij praesentis parte ab al
tera actorum pro eo Quia ipsi post positis Legibus
Regni ausi sunt et praecipue Maritus ex
tementatione Contentis ausus est nulla habita
ratione ad se actorum tempore nundinarum in Bilsk
Celebratarum actorum ad Hospicium invadere inva
dendo laedere diffamare Concutere evibrata
framea Convulnerare in Duellum provo
care in Vitam Diffidare Varijs in Locis
laedere aliasque per multas Violentias omni
inquisitionum genere probandae peragere
per quod contra Leges tam Maritus quam
Consors processerunt poenasque exinde emer
gere Succubuerunt pro quibus praesentes
citantur alias citatione eadem Laciere in se
existere in Diem hodiernum hunc cadere
et provenire Pluribus ipsis utrinque et quidem actorum
actore pluribus actorum per P. Hippolitum Promczewski
Suo et Consortis Suae nomine pluribus coram Judicio
Officij praesentis comparere et Secum Judicium in
traverterere quibus Pluribus Controversijs Judicium
praesens exaudito ad objecta Condemnationem ex
Pli HH Matthiae et Martini Cendrowskich Sup
P. Hippolito Promczewski in Judicijs Suis Vita
Secunda post Dominicam Oculi Quadragesimam in sto
proxime elapso respectu Trium aureorum hungaricarum

non Solutionis

Sub actis Fabiani et Sa
bastiani Mag 1749

non Solutionis obtento teneri eundem P. Gromczewski docere de loco Stanae censet non posse rationibus inductis constituere Locum Stanae Sententiat tandem moderamini Judicij Sui eodem P. Gromczewski se Subjicere Judex praesens decrevit, quatenus in Constitutionem ad praesens Locum Stanae uti in Levi negotio etiam de Clementia Judicij praesentis poenam Quatuordecem Marcarum Polonicarum Pti et Judex per medium ministerium Sub poena Bnis mr Wnos tacito publicanae Solvat nihilominus Ptibus in negotio Pti experiri mandat in experimento teneri docere et Contento dicuit prosequantur in prosequendo Judex praesens decidendo Wnum Ptis acto ad affectationem utrarumque Partium hocce Judicium dedit et Concessit Dilationem Inquisitionis Pti utriusque Super contenta Citationis et praemissis Ptis acto ad Sequendum quaerelarum Crescere Plocene Wnos pt Ta Solennia Paschae incidere conservandum Wnum Ptibus memorato utriusque in praeallegato Judicijs sine ulla adectatione Comparendum Peremptorium In continere M. R. P. H. Gregorius Rokiecki de Bronowo Judtis palam Rcit Quia ipse citationem Literato Sigillato per Wnos praesentem Servierunt edicto cum praefato citato ad Bona Kowalewo Super Summam ibidem haerere A. 6. pt A. SS Wnum Regum pro Anno praesenti Tumet ejus

primam ex qua pœna contumaciæ est obtenta tempestive ante obtentionem illius in una intergra septima detulit exportavit. &c Scribat ad formam

Dilatio Majoris Inter SS Kolczyński et Zilcie nicki ac Tanski

In termino hodierno excitatione literarum sigillatarum Crem Capitanei Plocensis tenoris sequentis Thomas Gregorius a Dembowa Gora Dembowski Plocensis Plonsensis &c Capitaneus, Vobis SS Stanislao Zdzienicki et Simoni Tarski de Personis bonisque vestris quatenus Omnibus, vigore Regio et nostra qua hac in parte fungimur Capitaneatus authoritate mandamus ut in Crimi Querelarum Causarumque Officij Judicij, Feria Secunda prius ex proximeque ab hinc in Crimi Plocensi celebrandum pro et peremptorie Comparecatis ad Instantiam Instigatoris Judicij Officij nostri eiusque Delatoris Gnis Alberti Kolczynski actum quivis inhærendum Obductioni Vulnerum una cum pœna Coram actis authoritate Regni facta, Secundo pro obtentione Contumaciæ pœnarum citat pro eo quia vos non observatis debite Observantiis Juris gradibus eiusque vilipensis actum hic Plocian Causæ suæ necessitatis advenientes nihil quidpiam ab aliquo eveniri sperans Intercepto cuique libera via verbis Calumniosis duris Impracticabilibus et Inusitatis Scomaticis affecistis ex post vero evibrato frameji insperato oppressistis Concussistis enormissime Convulnerastis vulnera Lethalia Inflixistis vestis persecutistis feris et fenestras in domo ad quam se actum cum vita salutis fuga salvavit extrusistis frameji Consecutistis extrusis foribus fenestris in domo eadem hic Plociæ sito actum Investigastis et omnino vita privari voluistis Coram vanis Personis ubique locorum de hoc illicito auso letabamini et Interimere appromisistis in vitam palam ac manifeste diffidastis aliasque permultas violentias exorbitantias Læsiones Diffamationes in Interrogatorijs futuro in Crimi perrigendis specificandis peregistis per quod præmissa Legis Regni Transgressi estis pœnasque eximde emergentes

Succubiste

Cumulusshi pro quib⁹ omissi Omnibus Impug
litionib⁹ Deducend ac in hil Veniend pro solutione
taxe Vltre ac pro pleni persone relibo et Cumerabl⁹
proqualitate facti et de meribi distinctiõ Sup vobis
rogand Tenegmo. pro Compensatione quoq; Vrani
niar et ptensionis ac litis expensar posey Vita-
mini Vtri Omne adveniz pariter et ad mis-
sa Iudicialiter Expensuri. Dat in nro Sacro
P. 4 pt Pn S. Spus Regn nra A.D. 1749, Aliar Vid
eud omisse in Complectiz in dicm Lodierne sue Ca-
dez et Veniz ptibz pro Vtriq. et quid aliter pnte
Vid pro Interesse S. Stanislai Zdrienicki presens
pnte pro Interesse Dñi Simonis Danski p Dñum Adamum
Danski pnte Coram Iudice Opido Comparez et
sesum Contradicentibz, Instanter quoq; Dñus Comparens
S. Danski Comparentis Dñi Stanislai nomine
S. Simonis Danski ex pro causa majoris Importan
tie in Judicio Dñi Licentiatus pro tenis attentat
quam Dilectos nros Literas Iuxta legem probabil
Documenz in Seguenz Qualitate Qua Supra pro
Opesta Solenni et Valida Quidentibz, Cum petens
S. Stanislaus Zdrienicki Causam per suspendat Suspen-
sang. esse declarari ad eam Seguenz Quoslibet Qua
Supra Omnes Omnium in Vallo ad Judicij plebis
ipsi Vtriq. sine ulla additatione Conservend
Comparend Peremptorium Iuriq. Quidtinez Mtis Sti.
Gregorij Kobielski de Brokowo Authe et Quorad petat
Instit. Quia pro Actoreo Literas Sigillas pro Omni pro Ser-
vien edita Cum Effectu Actus et quid S. Zdrienicki ad D.
Stanislaum. S. Danski ad D. Chorzym Vtrang. Et. 6.
pt Pn S. Spus Regn prox. ptentis Agitato per
tum et ejs primeo de qua plene Constat meritis
est Obtente tempestive ante Obtentam illius si
Ius Integre Septimena Detulit ac Sentz Quia
Forma ac

Munimenta inter Conventum Or
dinis Sancti Dominici et Ma
gnificum Mdrewski

In terno hodierno ex additatione Cra
Capitis Plocen tenoris Seguen Thomas Ste
gorius

gorius a Dembowa Gora Dembowski
Plocen Plonscen de Capitaneus Vobis
Mtis Carolo Mdzewski et Eleonorae
seu alterius nominis de Mdzewskie pri
mo Sekowska ad ipsen invicem Conju
gibus Thesaurarijs Vinnicen de perso
nis bonisq vestris gnalit omnibus vigore
Regio et nostra qua hac in parte fungimur
Capitt Authoritate fungimur mandamus
ut in ternis Quaerelarum causarumq
offi Judicijs Feria Secunda prius et
proximius ab hinc in Cro Plocen Celebrand
personaliter ac peremptorie Compareatis
ad instantiam Religiosi in Xto Patris
Thomae Krolikowski Conventus Varsavien
Ordinis Sancti Dominici Prioris totiusq
Conventus Ordinis Sancti Dominici Actt
qui vos et quidem Maritatam Citatt Cum
asistentia Mariti adhaerend Manifesta
tioni Coram Actt Authenticis Rni facti
post translapsum ternum ad paratum pro
cessum paratos quosvis ternos et jurisgra
tus paratum Decretum Solutionis in
Anno 1726 prolatum paratus dilatio
nes ut pote majoris munimentor proro
gationisq eorund in recenti Coram offo
Cren Plocen Subsecutt Citat pro eo quia
vos scien qm optime Summam Duorum milli
um florenorum Polon per Pellustrem ac Re
verendissimum Stephanum Antonium Mdze
wski Episcopum Calamecien Suffraganeum
Lukovien Brum Strzegowa Cum attinencijs
haeredem actis authen Rni Conventus Varsa
vien Ordinis Sancti Dominici inscripta
in eisdem Bonis Strzegow extendisse a qua
Summa Census annuus Conventus Varsavien
Ordinis Sancti Dominici Solvi debet ab eaq
Summa Census pro aliquod decem annis
retentus exstiterat pro quo retento Censu

Conventi

venti exstiteratis vos vero elusive cum ateacto
priore processistis et tantum trecentorum flo
renorum Polonorum persolvistis per quod Conventum
ad mille Ducentorum florenorum Polonorum ex reten
tis provisionibus Anteactis provenientium injuri
astis ex indeque pro solutione Censuum retento
rum tam ante processum in Anno 1742 quod
post eundem Annum ad tempus praesens Conventui
Varsaviensi Ordinis Sancti Dominici riteae
legitime a Summa altius dicta Duorum milli
florenorum polonorum provenientium tum quoque pro refusio
ne litis expensarum Compensationeque quarum
vis injuriarum praesentium Citamini et ad citamini
sitis termino advenienti parituri et praemissa
judicialiter responsuri Datum in Sto Plocen
F. 4ta post Fm SS Trium Regum proximo
anno Dni 1749 Alias Citatione eadem praemissa
in se Complectentem in diem hodiernam legiti
me Cadentem et provenientem partibus ipsi utrisque
et quidem Actum per Gnosum Antonium
Chmielewski Plentem in scrum Citata per
Gnosum Antonium Malewski Plentem In
scrum Coram Judicio officii praesentem comparentem et
secum Judicialiter Controvertentem quarum Con
troversijs partium Coram se inductis exauditis
tandem ad affectationem Comparentem Plentis par
tis Citatae dedit et concessit hocce Idem Judi
cium Dilationem ad procenda quietationis de
persolutis Censibus pro quibus Convenit ad sequen
~~pt Festa Solennia Paschae incidentem ad S.~~ Quadre
turum Crem Plocen ternos incidentem post Festa
Solennia Paschae Conservandam ternum partibus
ipsi utrisque in praeallegatis judicijs sine quavis adci
tatione comparendam peremptorium hieque in Con
tinenti Mlis Rni Gnalis Honestus Gregorius
Rokiecki de Bronowa Authentem et juratus palam
Recognovit Quia ipsi Citationem Literalem Sigillatam
pro ternis praesentem Servientem edidit Contra praefatum Citatum
ad Bona Strzegowo F. 6ta post Fm SS Trium Regum

proxime preterito Anno presens detulit de Scri
bat juxta formam

Subscripta 4 Sanctorum Patrum et Sebastiani [illegible]

~~[illegible]~~ Anno Dni 1749 ~~439~~ 432

Dilatio Munimentorum Inter Niesłuchowskie et Chądzenski

In Causa et Actione Judiciaria infrascripta inter Nles Andream Niesłuchowski olim Antonij exolim Nli Barbara Rzeszotarska procreatum Filium Actorem ab una et Nlem Joannem Chądzenski Inhaerenae Inscriptioni Authae in Personam olim Sui Actoris Matris super Summam Centum Tymphorum in se Actoris devolutae Inscriptae secundo post Obtentae Contumatiae Poenam ad Judicium Officij praesentis pte ab Altera Citatae Pro eo Quatenus ipsi Summam Eandem Centum Tymphorum se Actoris Concernentem una cum Provisionibus ab Eadem Provenientibus coram Judicio Officij praesentis persolvat ~~praesentem ad~~ Citatur Ignatius ad Videndum et Audiendum ad persolutionem eiusdem Summae sententia Judicij Officij praesentis stringi solutionem cum provisione Injungi caeteraque pro Causae et Juris Exigentia cum ipsis Statui decerni et Sententiari praesentis Alias Citatione eadem de Praemissis latiore in se Existentem Indicem hodiernam Summae Cadentem et provenientem Partibus ipsis utrisque et quia Actorea per G. Adamum Mielodrowski Inscriptum Plenipotentem, Citata per Gsum Jacobum Kęsicki Plenipotentem Inscriptum, Indicens et Actor G. Albertus Rzeszotarski per G. Adamum Tanski Coram Judicio Officij praesentis Comparentem tanquam ad affectationem Comparentem Nlis Chądzenski dedit et Concessit hocce ~~to~~ Judicium Dilationem ad Munimenta Causam praesentem Impugnantia ad Sequentem Querelarum Crenum Plocensem Trinos post Festa Solemnia Paschae incidentem Conservandae Trinum Partibus ipsis utrisque in praeallegato Judicijs sine quavis ad citationem comparendae Peremptorium Indictionem vero Nlis Rzeszotarski Judicium Officij praesentis ad Eosdem Sequentem Querelarum Crenum Plocensem Trinos rescit Resolvendae In Continenti Mr. P. H. Gregorius Robiecki de Bronowo Authus et Juratus palam Rvit. Quia ipsis Citationem Literatae etc. ad Bona

Incipe Pena Cta post Dñe S. Trinit. Regund
Inter Ano pmerly tum et eius &.

Dilatio Mentorum Inter S. Regund Espi et Reo
Duelli ac alii

In causa et actione Judiciaria Infrascriptis Inter S. Rochus Regund Espi
ab abuna et Frãn Franciscus Miodusky pri ex adherte magni
Authe fuit Secundo pt obtend Contumatiale plene ad Judm Offij qui
pte adverse Cte pro ea quatenus ex Equo Bli gni ady Voluntas Cte
ex ipsa Thym ad proprid ex Bonis B. Ranwodzka Capitaneo
per ad Quodo tenatenis possessorem Tra pore Certo Mensis ver-
quem nam Arrest aquid ex Bonis Miodusky reperibilod et Ex-
Ster adtot requisitionis ne cuiq que ea retinere non retinend nostro
Coram Judice restituat Caronam Labor Compensat ipsi Cte ad videnda
et audiend ipsi ad omissa per Sententiam Judicij Offij pro Ctro
satisfactionem Omnimod Cuiqui Contentiosi et Opposita Appellationi
et id quid Juris erit decern et Sententiari quz alias Cte end-
Latione mde Cte Cte in diem hodiernam hor Coram ea venien
Ptibz ex utriq Et quid autorea ex S Antonii Ximenez Cte
S Francisco Miodusky et Judicij. Inde Coram Judice Offij ex Com-
pars et Reum Contumacy. Tenk ad effectum pti Facti Decret et ex-
aspt hoc Judm Dilationem cum omnimoda causa ex Recessu
ad Sequentis Juris Lex Cte Tmen pt Festa Clemma pentht Judex
Coram Reus ptibz ex utriq. Visalleg ad Judicij Juris Cte quam Ad-
Citationis Comparend peremptorie hig. Consilij M.R.S.C. regni Po-
nicli de Mense no Judex palem Ruit Juriscons Cte Liberi Legitimi
Omni ex Senij edicti ex Stat Cte ad B Bonum. Ff 2 pt Ros S.
Trinit Legis anno ex tum et cum omni exigua pena Contumatiae
Cte Cte Cterly Juste ferner

Dilatio munimentorum Inter Principale

In Causa et actione Judiciaria Infrascripta Inter S Ludovicus
Sumptus olim S. Francisci Principij Relicti Consortes
Adriana Actricem ab una et D Albertum et Antonium
Principium ab S. Francisci Principij Similiter vita
functi Fratres Germanos et Successores Naturales
Sortium ex Bonis Battheus Comitem Heredes et
Successores adherendo Inscriptioni Authe per Supra
fatt ab S. Franciscum Principij Superstitem ex
Mille quingentis Florenis in personam Actricis
recognitis ad Judicium effectiv ex parte ab altera
Actor pro ea quatenus ex Bonis memorati ab Fran
cisci Principij Successores et Sortis post ex relicti

heredes

heredes et Possessores Summam Pdictae mille qin
gentorum Tynphorum per ipsum Inscriptum sibi actrici persol
vant, et realiter enumerent, vel in defectu persolutio
nis sortem proportionatae Inscriptioni obnoxiam Exdi
vidant igitur citantur ad videndum et audiendum ipsum ad
persolutionem Pmissae Summae per sententiam Judicij
officij Pdem Stringi ac id quod Jurisdicti est decerni et
sententiari Pdem alias citatione eadem latiore in se
Excitent in diem hodiernam Ltmae Cadentem et pro
venientem Partibus ipsum utrinque et quidem actorea per
S. Matthiam Baginski Inscriptum Plenipotentem
citata per S. Albertum Sirzynski plenipotentem pro Interesse
S. Antonij Sirzynski per S. Jacobum Kęsicki Actis
Pdem Inscriptum Pplenipotentem Comparentem et se
cum Judlem Controvertentem quibus Controversijs
Partium Judicium officij Pdem Inductae auditae
ordinata citatione adinventa Partibus responde
re mandavit, in respondendo ad affectationem
Parti citatae dedit et Concessit hocce Judicium
dilationem admonimenta Causam Pdem Impugnantem
ad Sequentem querelarum Castrensem Plocensem Trnos post
Festa Solennia Paschae Incidentem Conservando Trnum
Partibus memoratae utrisque in Pellegatae Judicijs sine
quavis additatione comparendi Peremptorium in
continentem MR. P. H. S. Rokiecki de Bronowo Authus
et Juratus Palam Rque quia ipsum citatae literalem
sigillatae pro Trnis Pdem Servientem editae cum Pfatae citatae
ad Bona Butkowo Fz. post F. SS. Trium Regum Pxe Pfatae
Anno Pdem tum et ejus primam Scribatur Aringa etc

Sub Actu Feriae 2dae ipso die F. S. Fabiani
et Sebastiani Martyrum 1749 Ao.

Dilatio Inquisitionis Inter M. Niedziałkowski Vpalatinum Plocens. et Famatt. Cives Oppidi Płomk

In Causa et Actione Judiciaria Infrascrta Inter Instigatorem Judicij Officij Praesens. ejusq. Delatorem M. Paulum Niedziałkowski Vpalatinum Plocens. Actorem ab Una, et Famatos Stanislaum Kierzek proconsulem, Adamum Kowalski Scribam, Albertum Kinski, Stanislaum Antonium et Josephum Przyborowskie, Melchiorem Waszkiewicz, ~~Adamum Kowalski~~ Stanislaum Kierzkowicz, Matthiam Ceglarski, Joannem Drzewiecki, Simonem, et Antonium Mnilkiewicze, Hiacynthum et Albertum Urbanczyki totamq. Communitatem Oppidi Płomk Praecipue Josephum Kowalski adhaerendo Protestationibus cons. ipsi facta 2do post obtentam Contumaciae Poenam ad Judicium Officij Praesens. Parte ab altera citatam ideo quia ipsi Sptis et Vilipensis tam dispositionibus M. Vpalatini Actoris Ordinatae et Constitutae ac Singularer ad mensuranda adora non tantum ambitu Ipsorum Totiusq. Communitatis Verum et Subordinatione Seu fomentatione Famati Josephi Kowalski qui et ipsimet Causa ipsi illicitae cum alijs Ruinavit et trammutavit, per quod M. Actorem in malam opinionem apud Palatinatum Induxit, et contra metas legum et dispositionum ejusdem M. Actoris excessit, aliasq. laesiones ~~pergit~~ ac Excessus Seu Oppressiones in Oppido Płomk Varios tumultus cum Innocuis Personis Existendo peregit, et perpetravit N. Adamum Trębinski cum alijs Supra expressis Civibus diffamavit, oppressit Concussit Seu Calumniavit, pro Vibus Praemissis Praesens. citantur alias citatione eadem Latiore in se Existens in diem hodiernam Ltme Cadens et provenien. Partibus ipsi Utrisq. et quia Actor M. Paulus Equam et Publicis legibus Memoratus ex munere Officij M. Act.

Niedziałkowski Vpalatinus Plocen. pler. Citata per S. Jo
annem Chmielewski pler. Comparen. et secum Judler
controverten. quibus Controversijs Partium Judicium officij
Pren. coram se Inducto exaudito decidendo Trnum Parti
Actoreae ad affectationem ejusdem Parti Actoreae dedit et
concessit, hoc idem Judicium dilationem Inquisitionis Parti
Utriq. Super Contenta citationis Protestationis Partis Actoreae
ad Sequen. Everelar. Castren. Plocen. Trnos post Festa
Solennia Paschae Inuden. conservando Trnum Partibus
memoratt. Utriq. in Pallegatt. Judicijs sine ulla adci
tatione Comparendi peremptorium in Continenti
M.R.S.H. Gregorius Rokiecki de Bronowo Authus et Juratus
Palam R. quia ipsi quia ipsi citationem literalem Sigillatt.
pro Trnis Pren. Servien. edidit cons. Statt. ad Oppidum Płonsk
Residentiamq. citatt. Ibidem sitt. F. 4. post F. SS. Trium
Regum pxe Pteritt. Anno Pren. tum et ejus primam
ex qua Poena Contumaciae est obtenta tempestive ante
Optentionem illius in Una integra Septimana detulit
Exportavit, posuit reliquit, et de positione notificavit
de quo Pren. Jae Mtis fecit Rlem

Dilatio munimentorum Inter Gosczyno et Bylino
In Causa et Actione Judiciaria Infrascripta Inter Nobles Stani
slaum Gosczynski et Sophiam Gosczynska Invicem Conjuges
et quia contem in assid. Mariti Actores ab Una et N.
Albertum Bylinski adhaerendo officioso Aresto circa
Pren. citationem posito ad Judicium officij Pren. Parte
ab altera citatt. pro eo quatenus ipsi Salem districtualem
pro duobus Annis se Actorem ex bonis Karwowo, Krzywanice seu Sorte
Ibidem concern. per ipsi ex Supani Nulla ex rne accepto
et S. Bartholomeo Gosczycki B.C. Plocen. divendit. Extra
dat et Restituat, seu alio quovis modo Compensat qua
propter citatur ad Videndum et Audiendum ipsi ad Promissa per
Sententiam Judicij officij Pren. Stringi restitutionem aut Extra
ditionem

ditionem seu Compensationem Impingi ac id quod Jurisdt
decerni et Sententiari Quem libello citationis cadi Latione in se sistly
in diem hodiernam Anne Caderq et proveniens Partibus ipsis
Utriusq et quia Actor N. Stanislaus Sopelyinski pler citata
per D. Bartholomeum Sopelyichi Comparens et secum Judex
controvertens quibus controversijs Partium Judicium officij
Quem Coram se Judicij Excudis ad effectationem comparens
Partis citatae dedit et Concessit, hoc ille Judicium dilationem
ad munimenta Causam Quem Impugnans ad Negrem Everstaro
Cassirem Quem Prius post Festa Solennia Paschalis Quidem
Conservando Prium Partibus memoratis Utriusq in Palle
gali Judicij sine ulla adcitatione Comparendi Peremptorio
in Continenti Mkr et Gregorius Kolicchi de Smorawo Authus
et Juratus Salam Q quia ipsi citationem literas Sejillatas
pro Primi Quem Servicens eidem cons Quod citatis ad Bona
Chyczewo Feria 2da post D. Ascensionis Christi Dni
Sanctorum Prium Regum Proxe Quenta Anno Quem
detulit Exportavit, posuit reliquit, et de positione Noti
sciandi de quo Quem Ja Mlis Fecit Rinem Ja Mlis
Cuit quia ipsi habiti Cum Nobilibus Valentino Ujejski
et Matthia Sopelyinski Fratis fidedignis Testimonij
sibi adhibiti ex requisitione officiosa Supranscripti Nobis
Stanislaj Sopelyinski, Quid in Bonis Chyczewo Juxta datam citatio
tionem positi Videlicet Sabbatho post D. Sanctorum
Prium Regum Anno eod Scilicet Quem et Quid condescendens portionem Sibi distinctualis Nobili Stanislaus
Sopelyinski moderno Actorem concernens Quenit, Arrestata
bili et de Extraditione qua non est Subsecuta Loco
de detentione ad decisionem Instituendae Causae mo
nuit de quo Quem Ja Mlis Fecit Rinem

---

munimenta Quibus Judicialiter et Intercessionis

In causa et actione Judiciaria Inscriptiva Quibus mm. Paulum
Judicialiorum Pue Palatinus Quem Ludovicum de
Mielnik Joannem Cujus ad Arma et mr Josephum
Mielnik Cracovien Quem qui ipsi et quid in Conseri
m. Apae Cubus in Mielnik adhaerendo Comparans

ente

certe Respectu Summae Dotalis Quatuor millium
Florenorum Polonicorum ex Bonis Grodkowo et Mszan ad spectan-
et concernen. Inter ipsum ab una et Mszos ad Ille
Palatinos Plocen. pte ab altera Inst. et Confect. tum
et maioni Respectu Eiusdem Comparationis Contraven-
tionis Cum ipsum fact. ac Scrum manuat. tum Sup-
positionem a Summa Eadem provenien. quam Sub-
ditos et Inventaria per ipsum mm. ad dat. ac
alijs pretensionibus et Documentis ad Iudicium Officij Pren.
pte ab altera Cito idque pro eo Quatenus ipsum Sum-
mam Eandem Quatuor millium Florenorum Polonicorum Inviam dotis
Comparationis premissa Solvi assecurat. Cum pri-
sionibus ad Solvat. tum et Subditos ac Inven-
taria ad mentem Scrorum Restituat et Extradat
pro quo Citat. ad videndum et audiendum Sententia Iu-
dicij Officij Pren. Stringi, Satisfactionem totalem
Iuxta premissa Documenta una cum poenis Conven-
tionis Inviungi et id quod Iuris erit decerni Pren.
alias Citatione Eadem Latiore Iure Existen. in die
hodiernam Lmi cadem et provenien. ptibus ipsis Utriusque
et quidem actorea p. M. Paulus Niedzielkowski
V. Palatinus Polon. suo et M. Consortis suae nomine pro
Citata per S. Jacobum Kesiela Inserum Plenipotentem
Coram Iudicio Officij Pren. Comparen. tandem ad affecta-
tionem Comparen. ptis Cito dedit et Concessit hocce
Iudicium Dilationem ad munimenta Causam Pren.
Impugnan. ad Sequentes Querelam Eius Plocen. Trinos
post Festa Solennia paschae Incidens Conservandum
ptibus Utriusque in Pallegat. Iudicij sine quavis adci-
tatione Comparen. peremptorie hucque Incontinens M.
Rett. Gregorius Kolucki de Bronowo Iudicii Palatinatus
Rus. etc. ad B. Grodkowo Z. Etc. pt. Tri. Dominus Regis
anno Curr. debuit expertum

Sub Actu 172 ipso die F. SS. Fabiani et Sebastiani Martyrum 1749no

Banitis G.G. Druchowscy p. G.G. Grabie

Juxta Actum Executionis in Bonis Inferius Nominandis Officiose per Infraspecificatum G. Burgrabium Plocen. expeditum ac manu ejus propria Subscriptum cujus Tenor sequitur talis Actum in Bonis Nagorki F. 3tia post F. Circumcisionis Christi proxima Anno Dni 1749no Coram Gnoso Feliciano Kisielewski Burgrabio Castren. Plocen. in Praesentia NN. Francisci Bromnierski et Martiani Brochocki nec non Mlis Rgni Gnalis Providi Urbani Kupa de Villa Lgg Authi et Jurati Actum Praesentia acclamantes quique Gnosus Burgrabius Castren. Plocen. adhaerendo Legibus Rgni de peragendis Executionibus eo Nmi Sancitis Parendoque additioni ~~Antonini Zaleski Zaleski Vexillifero Castren.~~ ~~et Vexillifero~~ Castren. Ptus Plocen. per Expensas habitae Insistendoque Decreto seu Potius Publicatae Penae banitionis in Lucro Ulis ~~obtentae~~ et Publi in Castro Plocen. in Trinis Everclarum Causarumque officij Judicijs F. 2. post Dominicam Cantate proxima Anno Dni 1748vo ex Instantia G.G. Matthiae Parentis et Joannis Filij Grabiow ac aliorum Actis Jurisdictionis Occasione certarum violentiarum et oppressionum Illationisque Per deliberatis Inventariorum Impulsionem Damnorum fusius in Processu Causae specificatis super G.G. Matthaeo Parente et Josepho Filio ac Victoria Gnosi Dłużniewski Conte et Judicio officij Plocen.

Agnethe Constantia et Marianna virginibus Innupta
Druchowskie citato Iurisdicto obtento et publicato ex
requisitione Itaq; Suprascriptorum Actorum Iurisdictionis
ad Bona in Actu contenta cum Suprascriptis Nobilibus
ac praedicto Mli condescendit Iurisdictionem Suam
officiosam praecustodita Prius Pace et Securitate Publi-
ca circa ejusmodi Actus officiosos praestari solita
fundavit ac Partes Utrasq; ad sui Comparitio-
nem praedicto Mli acclamare Injunxit quo in Termino
Mlis acclamatorio plenius veniens N. Martianus
Brochocki reproducta Suprascripta Poena banionis
petijt Executionem Nmi Principalium suorum
fieri et Peragi ac Sortem Proportionatam
Exdividi ~~[illegible]~~ licet quo~~[illegible]~~ a Parte citata Iurisdicto
~~[illegible]~~ cond Executionem nemo Impugnavit
~~[illegible]~~ ~~[illegible]~~ ~~[illegible]~~ ~~[illegible]~~
verum quoniam processus nec dum suffi-
~~[illegible]~~ ~~[illegible]~~ ~~[illegible]~~ ~~[illegible]~~
cienter perductus est id urio ex his et alijs
~~[illegible]~~ ~~[illegible]~~ ~~[illegible]~~ sic Interessan-
rnibus officium suum promovere
~~[illegible]~~ ~~[illegible]~~ ~~[illegible]~~ et
~~[illegible]~~ ~~[illegible]~~ ~~[illegible]~~
fieri non ~~[illegible]~~ qua ~~[illegible]~~ ~~[illegible]~~
~~[illegible]~~ Ja Gnosus burgrabius Plocen
ab eadem Executione supersedit et Causam
hanc cum toto ejus effectu ac Partibus ipsi
Utrisq; pro finali decisione fortioriq; deman-
danda Executione Rursus ad Iudicium officij
Castren Plocen Unde Emersit Causa remisit
remittitq; praesen conservando Termum Partibus
E primosq; vel proximos Everelar Plocen Terminos

Non Extradat non Extradat haec Condemnatio Everest Ultimus Subcaeq Actus

memorat. Utrisq. in Pallegat. Judicijs sine
quavis adcitatione comparendi Peremptorij
Decri sui Executoriali Robore Felicianus Ki
sielski B. C. Ploczn. manu propria in Trno. itaq.
hodierno Vigore Pinsertae remissionis Conserva
tionisq. ipsi Trni. in diem hodiernam Incidens
et provenien. Partibus ipsi Utrisq. et quid Acto
rea per G. Joannem Grabia Suo et aliorum
Actorum Nmi plen. tandem Pfatae Pars Actorea
coram Judicio officij Pren. Plen. comparens
et Trnum eundem hodiernum per totam Judi
ciorum Pren. audientiam Legitime attentam
memorat. Citat. ad Jus Juridice per Mlem Rgni
Gnalem honestum Gregorium Rokiecki de Bro
nowo Judicem uti ante ita et post officiosum
arestum tempestive per Gnosum Bartholo
maeum Goszczycki Interpositum et per Judi
cium officij Suscept. et Vocatum Clamatt. et Vo
cat. non tamen Comparen. in Lucro Ultima
rie fortis finalis faciendae Executionis admit
tente Judicio officij Pren. fieri et decerni
postulavit, cujus Postulationi officium Pren.
uti licite annuendo in vim ejusdem Lucri Ulti
mariae Legitime ea in Causa obtenti

Decretum Ad citationis inr M. Dzierzanoski Pincernam Vinnicen. ac Illmum et Rmum Kanigoski Suffraganeum Kujavien. atq. G. Zwierzenski.

In Causa et actione Judiciaria Infrascripta inr M. Albertum Dzierzanoski Pincernam Vinnicen. Bonor. Chalino Hæredem acta ab una ac Illmum et Rndissimum Kanigoski Franciscum Suffraganeum Kujavien. Archidiaconum Plocen. Bonor. Parzeń Suo Jure tum G. Franciscum Zwierzyński eorunq. B. Tenutarium Possessores inhærendo Protestaon. Coram acta authcis Rni facta ac alijs documentis Causam præsen. Suffragan. ad Judicium Officij præsen. Parte ab altera Citata, Vidq. pro Eo Quatenq. ipsi et præcipue Gnosq. Zwierzyński Tenutariq. Possessor Laboriosos Michaëlem et Marcum una Cum uxore Pueris de Bonis Chalino Subditos acta hæredita vigore Literar. et dispositionis per prædicta Illma et Rndissimum Kanigoski Suffraganeum Cujavien. Bonor. Parzeń Dominum ad ips. Ordinatar. quas ante omnia pro Trno Causæ præsen. in instanti Comportet, ~~quibus~~ Cum Inventarijs eorunq. proprijs rebusq. mlibus ac Cuncta illor. Suppellectili domestica instantaneè extradat vel extradant. Ips. vero Illmus et Rndissimus Suffraganeus Cujavien. Bonor. Parzeń vigore Juris ~~ipsi~~ Suj Dominus donationem Sup Consortem L. Marci ex Prædicto Bonis Parzeń Subditam uti post Subsecuta Sufficien. et plenariam per M. Actorem Satisfactionem Realemq. Taxæ ad mentem Legis Quinquaginta Marcar. Polon. exolutionem actis authcis recognoscat

recognoscat praesens Citantur ad videndum
et audiendum ipsos ad extraditionem instan-
taneam praefatis Subditis Cum Rebus Inventa-
rijs eorundem Proprijs totaque Suppellectili
domestica nec non Comportationem Dispo-
sitionis ac literarum Sententia Judicij Officij
praesens Stringi ~~extrad~~ Carentiam Laborum a praefatis
Subditos praestari Solitis a prima Acto requisitione
injungi, Rendamque donationem per ~~ipsos~~ Illmum Suffra-
ganeum Super Contem praedicti L. Marci ~~Comp~~
demandari, ac id quod Justitiae erit decerni et
Sententiari praesens Alias Citatione Eadem
/: praevia manifestatione de non porrecta
altera per Partem Citatam in Suo actoratu
M. Dzierzanowskiej Pincernae Vinnicensis insti-
tutoto ad acta praesens sua Citatione Copia /: Latiore in se
existens in Diem Hodiernam Lme Cadens et
Provenientem Partibus ipsis utrisque et quidem Actore
Mfico Alberto Dzierzanowskiej Pincerna Vinni-
cens ptr Citatum Simul et actum ex interesse Illmi
et Reverendissimi Francisci Kanigowskiej Suffra-
ganej et Praepositi Cujaviensis Archidiaconi
Plocensis Bonorum Parzeh Praestimonialium
Possessoris per Gnosum Antonium Chmielewskiej
Plenipotentem inscriptum, ex Interesse Gnosi Fran-
cisci Dzwierzynskiej per Eundem ptr Coram Judicio
Officij praesens Comparens et Secum Judtr Con-
trovertens Quibus Controversijs Partium Coram
se inductis exauditis hocce Judicium Ordinata
Citatione ad inventa respondere mandavit
mandatque Praesens Quod Decretum Praefata Pars
citata pro Juridico non suscepit imo ab Eo &c.

Decreto Mficum Antonium in Zalerzewo Zakrze Jlej
Vexillifer Zaklerzenę Vice Capitaneum ac Causae praesenę
Judicem ad Judicia Tribunalitia Rni Petricovienę
movit Ejdemq motioni Suae Locum deferri po:
stulavit, et Mficus Judex Sentiensis Nihil te:
mere egisse imo omnem Juris Gradum observasse
eandę motionem non admisit nec ips Locum de:
tulit de qua non admissa praenominata Parte citata
est Protestata Judicium cum Parte est reprote:
statum. In Respondendę Judicium Ulterioribus
Controversijs Partium auditis tum documentis
ac manifestationibus nec non Contractu respectu
resignationis Bonorum Chalino tum et Inventa:
rio Statum eorundę Bonorum enucleanti inter
modernum actum ex una et Gnosum Bartholo:
maeum Tlubicki ex altera Parte Conscriptum
productum, Testimonijsq manualibus et literis re:
positum Consideratum, Suspensa tantisper praeten:
sa per actum extraditione Subditorum decisioneq
Causae praesenę necessariam esse adcitationem
L. Bartholomaei Tlubicki Antecedanei Bri Supra:
dictorum Chalino Haeredis pro Sequenę Judicijs
tam per Mficum Dzierzanowski Pinicernam Vin:
nicienę originaliter actum quam et Illmum et Re:
verendissimum Kanigo Jlej Suffraganeum
Cujavienę. Quem L. Tlubicki et quidę M. Dzierza:
nowski Sub amissione Causae Illustrissimus vero
Suffraganeus Cujavienę Sub Succubitione in
Causa adcitare adcitandę vero Sub Poena Banitio:
nis in Sequenę Judicijs Officij praesenę publicandę
Comparere

Comparere debebunt et tenebuntur Conservandæ
Trnum partibus memoratis utrisq in præallegato
Judicijs sine ulla adcitatione Comparendæ Perem-
ptorium pro quo termino "~~hoc Judicium decrevit pro quo decernit Peremptorium~~" Gnosq Dzwierzyn-
skij Bonorum Parzen Possessor literas et dispo-
sitionem hac in Causa ab Illmo et Rndissimo
Suffraganeo ad se missas pro quarum Comporta-
tione M. Dzierzanowskij agit Comportare tenebit
idq sub Pœna Banitionis quæ præsenti interpo-
nitur Decreto. Quo ad Actoratum Illmi
Reverendissimi Suffraganei Cujaviensis ac Gli
Dzwierzynskij Mco Dzierzanowskij intentato
tenere docere de termino actionis suæ et
Contentis et ut doceat hoc id Judicium injun-
xit ac præsens injungit tandem ad affectatio-
nem Comparentis Partis Ejusdem actoreæ
hoc Judicium dedit et Concessit Ejusdem Dilatio-
nem ad Munimenta ad Causam præsens
necessaria itidem Conservandæ Trnum in præalle-
gato "Judicijs" Partibus "memoratis utrisq" ~~utrisq~~ sine ulla adcitatione
Comparendæ Peremptorium Decreti sui robore.
~~In Continenti M. R. P. Honestus Gregorius Robiedej~~
~~In Continenti M. R. P. Honestus Gregorius Robiedej de Bronowo Authoris et Juratus Pa-
lam Rvit Quia ipsi Citationem literalem
Sigillatam pro Trnis præsens Serviens ed ita
Cons præfatam Citatam ad B. Parzen F. Tria in Cra-
stino F. S. S. Trium Regum anno præsens
videlicet 1749no detulit et Scribas ad
normam alterius exportatæ.~~

~~444~~ 440

22 Ipsodie Fest. S.S. Fabiani et Sebastiani martyrum 1749.

Banitus GG. Lutomierscy GG. Drozdowskie

Juxta actum Executionis infrascr. in B. Inferiq nominatt. Offse p. Infraspecificatt. G. Burgrabium Crem. Plocen. Expeditt. ac Manu Eius propria Subscrum. tenoris Sequen. Actum in B. Drozdowo Ecclesiastica Feria Sexta in Vigilia F. Sancti Thomae Apli Anno Domini 1748. Coram G. Antonio Chmielewski B.C.P. in praesentia N.N. Pauli Strzelgowski et Jacobi Charzynski nec non MRGP. Antonij Stoch de Lepino authi et Jurati actum praesen. acclaman. Qui G. Burgrabius C.P. Satisfaciendo Muneri Offij sui ac additioni a Judicio C.P. habitae et Instantia N.N. Hyacynthi Drozdowski Ot. Valentini Filij cum Ot. N. Orzeszkowska praegeniti et Marianne Rybicka in vice conjugum Joannis ac Barbarae Minorennium Drozdowski cum N. Eva Lutomirska ad praesens Cywinska praegeniti Filij ac Filiae Act. Jure Vincen. Vigore Condemnationis de actu Ejus in Cro. Plocen. in Tmis Querelarum Causarumq. Offij Judicijs Feria Secunda post F. Visitationis Gloriosissimae Virginis Mariae proxe Anno praesen. sup. N.N. Alberto Cywinski sortiri Sup. B. Drozdowo Ecclesiastica cum attinentijs haerede et Eva de Lutomirskie consiliis Jure Victis.

Occasione Domus aliquoties Su-
p Invasionis Supinvademq ac
NN. Drozdowskich consiguum avo-
r Lesionis Oppressionis adtentao-
nis Vulnerum Inflictionis Ubiq Lo-
corum Infestaonis Viae Liberae ali-
quoties Intercaptionis in aliu
nunqm Probamq Obiectionis in
Vita Diffidaonis Damnor plu-
rimor in Frumentis & Pratis Sin-
gulis annis Illaonis Insup B.
Nm N. Damiani Drozdowski
ac conjugum Filiastrum Minoren-
niu Vero Parentis Veneno Infectio-
nis pqm Infectionem Fatt in Op-
pinat Causaonis pt quem N. Da-
mianum Drozdowski rer Mo-
biliu Frumentorum Inventariorum
Totiqq Substantiae et Supellecti-
lis Domesticae ex Sortibq B.
Drozdowa Acceptionis et non
restitutionis aliorqm Excessum
Exorbitantiarum et Inconvenien-
tiarum in Interrogatorijs Futurum
Tmo Porrigemq Specificanq pe-
ractionis et ppetraonis p M. Ve-
ro Albertu Ubysz Venatoriq Plo-
cen cum quo Suspensa in Causa
Cptenq est non Pacificatis hisce
Cptensionibus eorunq NN Cywinskich
cenqum in alienas oras expeditionis et Substan
tiae nullo in fundamento eorunq NN Cy-
winskich haered

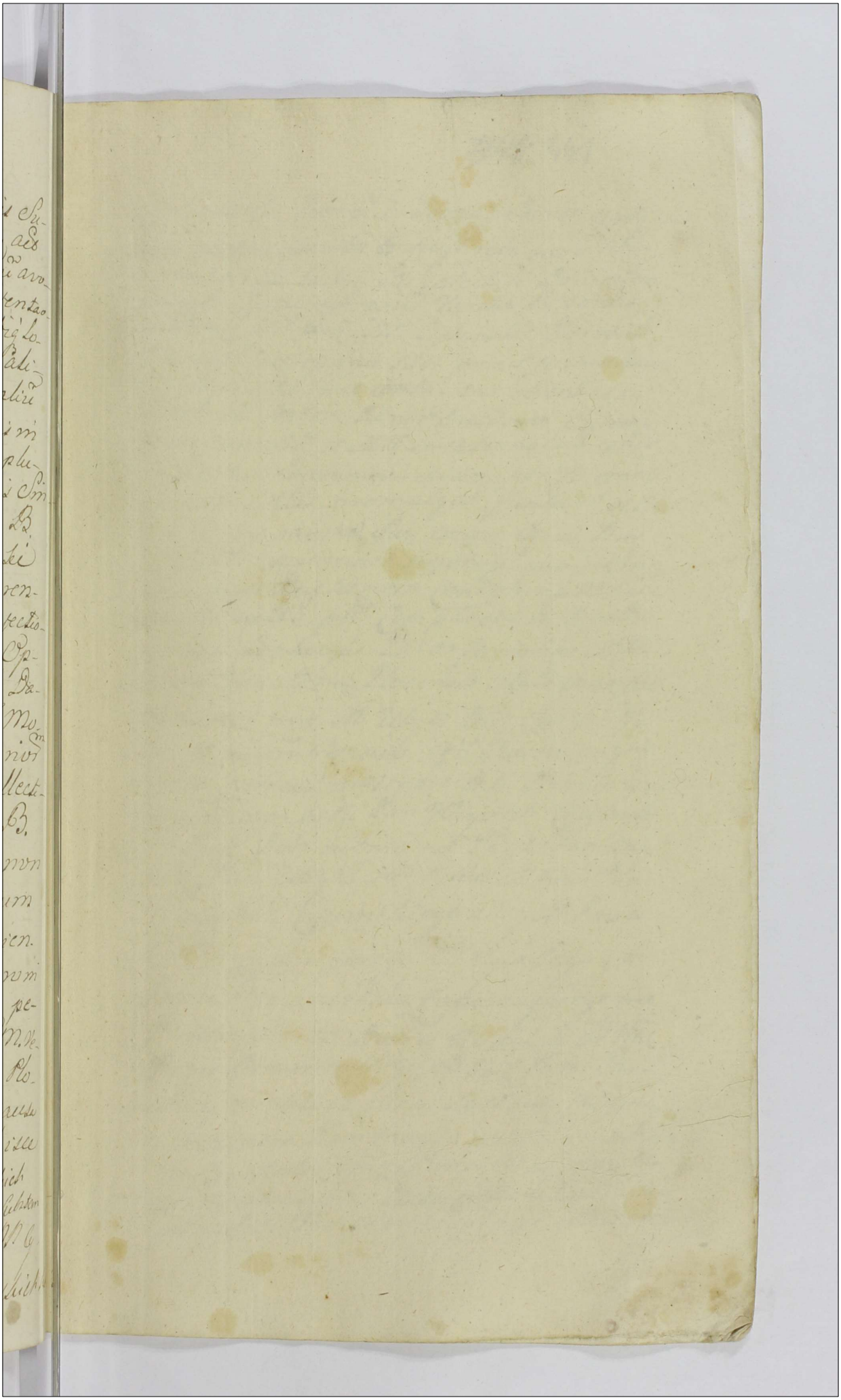

Cywinskich haeredib. deoccupationis ejusq.
cum inseminacionib. Edificijs reb. mobilibus
inventarijs totaq. supellectili Domestica
paratis pecunijs apud Varsas Personas
existenc. post eosd. NN. Cywinskie dorosich
et accepti possessionis tum prout fusius haec
Condemnatio in se continetur obtent. et pu
blicat. ad Sortem Bonor. Drozdowo Ecclesia
stica cum NN. et Mti in Actu notat. conde
scendit Jurisdictionem suam per Vocem su
prafati Mtis promulgat. fundavit et Par
tes ad Comparend. Suo coram Officio Bur
grabiali acclamare impinxit quo in Vno
circa reproductionem Condemnationis cu
pro actu notat. pr. Comparens H. Bartho
lomaeus Lepkowski Pater familias Mfci
Ubysz Venatoriae Plocensis citati eand. Exe
cutionem nne M. Ubysz Dni Sui his Ver
bis et in sero Seorsivo Offo Suo impugna
onem porrexit in Tenore tali Bronic y nie
dopuszczam bo tu Pan Woyciech Cywinski
do tych Dobr nie ma nic Gdyz Pan Moy
Imc Pan Ubysz nie tylko od Imci Pana
Woyciecha Cywinskiego ale y od Pana
Piotra Cywinskiego Stryja Jego y od
Pana Franciszka Zaborowskiego ma
Darowizne te Dobra kupil a od Imc
Pani Dramminskiey y od Imc Pani Par
skiey niektore Części Zastawą trzyma
nie zapiera Pan moy że przytrzymał pro
pretio Sortis Imc Pana Woyciecha Cy
winskiego Wynfow Dwiesięcktore komu Sąd
przysądzi Pan moy wypłacic gotow impu
gnavit

gnavit et fieri non admisit qua impugna
one attenta Idem P. Burgrabius Castrensis Plo
censis ab eadem Executione supersedendam Causam
hanc cum toto effectu ac Partibus tum impu
gnatore rursus ad Iudicium Castrensem Officii Plocensis
primosque et proximos Querelarum C. Plocensis
Terminos in Castro Plocensi Celebrandam
unde omessit pro finali decisione seu
sufficientiori convictione remisit remittitque
praesentem Vrnum Partibus memoratis utrisque
in praeallegatis Judiciis sine quavis adcitatio
ne Conservandam Comparendam peremptori
um praesentem actus Executorialis Vigore
Antonius Chmielowski B. C. Plocensis ma
nu propria in Vrno itaque hodierno vigore
praeinsertae Remissionis conservationisque
Ipsius Vrni in Diem hodiernam hunc cadentem
et provenientem Partibus ipsis utrisque et quidem Actis
per N. Hiacinthum Drozdowski suo et
aliorum Actorum nomine partis citata pro in
teresse M. Alberti Ubysz et Impugnatis
Bonorum Drozdowo seu Sortis in Bonis Dro
zdowo Ecclesiastica haerentem per P. Matthiam
Bagienski coram Judicio Officii praesentem com
parentem quoniam N. Albertus Cywinski et
Eva Lutomierska invicem Conjuges praesentes
in Vrno disparent et se condemnare per
mittunt proinde Causam praesentem cum Com
parentem Iudicii Officii praesentis suspendit su
spensamque esse declaravit ad Convictionem
disparentem quem disparentem praefata pars
Actis coram Judicio Officii praesentis partis Compa
rens et Vrnum eundem Hodiernum per to
tum Judiciorum tractum hunc attentans me
moratis citatis ad 15 juridice per M. R. P. H. Gregorium

Rozwiecki

Rokiecki de Bronowo Judtem tribus et ultra
juris formam Vicibus ut ante ita et post
Officium Arestum tempestive per P. Matthi
am Bogienski interposito et per Judex Offi
cij praesens Susceptum et Connotatum Clamatus
et vocatus non tamen comparere in Lucro
ulterioris fortis faciendae Executionis alias
in toto seu pro toto Lucro negotij sui Prin
cipalis admittere Judex Officij praesens Ju
dicaliter ac Officiose condemnavit ulteriorque
per Judex Officij praesens fieri et decerni postu
lavit cujus postulationi tum juri Communi.
Judex Officij praesens uti licite annuendo in
vim Ejusdem Lucri huiusmodi ea in Causa obtenti decre
vit praesensque decernit quatenus P. B. C. Plocensis
Quivis qui prius requisitus fuerit eandem Exe
cutionem ad primam Partis actoris requi
sitionem Domini praesens exhibitionem face
re et peragere tenebitur idque sub poenis
contra renitentes officiales Legibus Regni Sancitis
nemo vero eandem Executionem de B. cit. Officiose
peragendo nec per se nec per suas quasvis
Subordinatas audeat impugnare Personas
idque sub Seorsiva Bonis perpetuae poena quae
contra impugnatores praesens interponitur
Dono

Banitis ~~Male~~ NN. Tyscy per GG. Lepko
wskie

Juxta actum Executionis Infrascriptum
in B. Inferius nominatum Officiose per
Infraspecificatum G. B. C. P. Expeditum
ac manu Ejus propria subscriptum
Tenoris sequentis. Actum in B. Tyski

Minor Feria 5ta in Crastino F.
Circumcisionis Christi Domini
Anno Eiusq. 1749. Corā G. Casi-
miro Chyczewski B.C.P. in pr̄sen-
tia N.N. Casimiri Ubysz & Joan-
nis Kleniewski nec non N.R.G.
H. Simonis Strzelecki de Brzesie
Authi et Iurati act. pr̄sens. acclamq.
Qui G. B.C.P. Satisfaciendo muneri
Offij sui ac addioni a Iudio habit.
ex Instantia Gregorij Casimiri Ma-
nuae Virginis Innuptae Lepko-
wskich Ot. Alberti Filior. et Filiae
cū Ot. N. Marianna Garlinska
quomq. Iacobi Filia procreat. Ti.
Dorothea Garlinska pr̄fat. Ot.
N. Iacobi Filiae primi Ot. N. Vla-
dislaj Pokrzywnicki ad pr̄sens
secundi Voti N. Antonij Dlugo-
kecki contis Matris Petri Ma-
gdalenae et Franciscae Filiae
et Filiar. Pokrzywnickich in
primo Voto pr̄creat. Ot. Vero N.
Eve Garlinska N. Casimiri
Cywinski contis sterilit. de
qua Lucae Decessae soror. et so-
rorinor. act. Iure Vincend. Vigo-
re Condemnaōnis de actu Ejs
in C.P.F. 2 pt Dominicā Can-
tate in anno pxē Elapso 1748.
sup. NN. Bartholomaeo Josepho

Paulo

Paulo Ad Casimiri Filijs Constan-
tia Relict Ad N. Wasielewski
conte Vidua Teressia Virgine In-
nupt Cywinskie Stanislao
Ostrowski et Conte Ejus ac N. An-
tonio seu alterius nnis Czarne-
ski Cit Iure Vict Respectu Sum-
me Quingentor Flo: Polon albae
argenteae sine Gcento monetae p
Ad N. Casi: Cywinski in psona
Ad N. Evae Jarlinska Contis suae
act Sororis et amittae steriliter Vi-
ta Functae act authris Rmi Inscript
et in act Devolut una cu Provi-
sionibus nolle in simul cu alijs
Cit quibus suspensa concessa est
ex Substantia Ad N. Casimiri Cy-
winski psolutionis imo in Litis
Expensas Inductionis Obtent et
Publicat ad B. Suprascra seu
Sorte Ad N. Casimiri Cywinski
heredit cum N.N. et M.in actu Notat
Condescendit Iuris=dictione sua
Offiam p Voce suprafat M. Pro-
mulgat Fundavit et p ptes Utrasq
ad Comparenae suo Coram Offio
Burgrabiali acclamare Injunxit
quo in Imo Circa Reproductio-
nem Condemnaonis supra de actu
Notat p Plenipotente Ptis actoreae
a Pte Citat ptr Comparens N.
Teressia Cywinska Cit Eamq Exe-
cutione Iris Verbis. Bronce tey

Exekucyi iż tu Pierwszy Zapis Matki Naszey na Tey Fortunie Zaległ a wzli Wszechy Naszey Spodziewamy się iż ta Summa JmP. Aktorom niepomieści się na tey Fortunie impugnavit et Fieri n̄ admisit qua Impugnaōne attent̄ iā G. B. C. P. ab Eadē Executione supcedenē Causā hanc cū Toto Ejus Effectu ac ptibus ipsis nrsq ad Judicium Offi C. P. primosq et proximos Querelar̄ C. P. Tmōs ab hinc in Cro Plocen Celebrandē Unde Emersit pro Finali Decisione seu Sufficientiori convictione Remisit remittitq Cpsen ptibus Memorat̄ Utrisq in Praeallegatis Judicijs sine quavis adcitaōne conservanā Comparendi Peremptoriū Casimirus Chyczewski B. C. P. manu Propria. In Tmo Itaq hodierno Vigore Cpinserta Remissionis conservaōnisq Tmi in Die hodiernā Lmē Cadenē et Provenienē Ptibus ipsis utrisq et quiā Act p. G. Jacobū Kęsicki Jnscrū Plenipotentē Cit pro interesse NN. Antonij Nachcynski Parentis Filior et Filiarum Ejus ac Teressae Cywinska p. G.

Joannē Grabia Inscrum Plemposten-
tē coram Judio Offi Psenē Com-
parenē Quoniam Reliqui Cita-
ti Psenē in Tmo Disparent et
se Condemnare pmittunt Pro-
inde Judiū Psens Causam Psen
cū Comparen ad Convictionē
Disparenē suspendit Suspen-
sam Esse declaravit Declaratq
Psenē quos Disparen Pratt pars
actorea Coram Judio Offi Psenē
ptr Comparens et Tmū Eum
hodiernū p Totū Judiorū Tractum
Imē attentans memoratt Citt
ad Jus iurisdicæ p M R G. H
G. Robiecki de Brovo authū
et Juratu Trib9 ultra Juris For-
mā Vicib9 Ut ante ita & pt
Offsū arestū Tempestive p Gsū
Bartholomæū Koskowski Inter-
posit et p Judium Offi Psen
Susceptū et Convocatt Clamat
et Vocatt n tamen Comparen
in Lucro Ulterioris Fortis fa-
ciendæ Executionis alias in Toto
seu pro Toto Lucro Negotij Prin-
cipalis amittente Judio Offi Psen
Judialiter ac Offse Condemna-
vit Ulteriorq Sibi p Judicium
Offi Psen Fieri et Exequi ~~Condemna-~~
~~vit~~ postulavit ad Judiū Offi Psen

Juri Communi Postulationeq
ptis actoreæ uti Licitæ annuenæ
in Vim Eiusq Lucri Sine Ea in Cau-
sa Obtent Decrevit Cpsent Decer-
nit quatenus G. B. C. P. qui prius fa-
ciliqve Conduci poterit addidit et
Deputavit qui G. B. satisfaciendo
Deputaoni suæ a Judicio Cpsent Eanq
Executionem ad primam ptis actoreæ
Requisitionem Decretiq Cpsent Exhi-
bitionem Facere et Peragere Tenebit
idq sub Pœnis conremitenq Offes
in Legibus Rmi Descript nemo
Verò Eunq Executionem de B. Citat
Jurevict Offe peragenq nec p se
nec p suas Quasquis Subordinat
audeat Impugnare Personas idq
sub Seorsiva Bnis ppetuæ Pœna
quæ Cont Impugnatores Cpsent In-
terponit Decreto.

Banitus G. Zochoski p Sobolewski.

In Trne hodierno ex Dilatione anteriore Nuni-
mentor in pascne pti actoreæ in
ante act Judicijs recept et p Judicu
Offi Cpsent Data et Concessa idq
ad Sequent Querelarm Crenq Plocenq
Tmos ut pote modernos cu Trm
Ibiq contenti Sma Conservaone
Facta et hoc in Causa et actione
Judiciaria Inpascera inter N. Joan-
nem Sobolewski act ab una
et G. Petrum Zochowski et conten

Illis

Illig Alexandrum Paulum et Ca-
siminum Koskowskie Stanislaum
Kowalewski tum Successores Ob
G Casimiri Strusinski ac alios
heredes & Possessores sortis Ob
N. Petri Loniewski et quia contem
ac Succores cum assia de Iure
Competen ad hereneq Inscriptio-
ni Certae Cessionariae p Ob N. Ada-
mum Zabowski in psona acto
Cora acto autenticis Rem facto ac
alijs Documentis Causa psen
Juvane secundo pt Obta Contumace
Pena ad Iudicium Offi psen pte
ab altera Cit pro Eo quatenus ips
uti sortis Ob N. Petri Loniewski
Possessores seu qm Ips Onus
Solutionis Magis afficit Sum-
ma Ducen Floren Polonicat
p Eunq Ob N. Petrum Loniewski
Ob N. Adamo Zabowski authe
Inscram et p Eunq Ob N. Ada-
mum Zabowski sibi acto Cora acto
authis Rem Cessam hucusq n Exo-
luta una cum Provisionibus ab
actu Inscriptionis Originalis
provenien Cora Judicio psen Per-
solvat igit Citanq ad Videnq
et audienq ad pmissa p Senten-
tiam Judij Offi psen Stringi Solutio-
ne Summe una cum Provisionibus as-
signari litis Expensas Refundi ac

id

id quod Juris Erit Decerni ~~et Sen-~~
~~tentiari~~ Cpsen alias Dilaone
Eadem Satiore in se Existen In Di-
em hodiernam Imme Caden et Pro-
venien ptibus Ips Utriq et quiq
act p Joanne Grabia Citt pro
Interesse N. Stanislaj Kowale-
wski p Eunae N. Kowalewski ptr
pro interesse GG. Kozkowskich
Dziedzicow et GG. Zochowskich
Consiegu p G. Antoniu Chmie-
lewski Coram Judio Offij Cpsen
Comparen quoniam Successores Oa
G. Casimiri Strusinski Cpsen
in Imo Disparent et se con-
demnare pmittunt proinde
cu Comparen Judsu Cpsens Cau-
sa Cpsen ad Convictione Dispare
suspendit suspensamq Esse de-
claravit Declaratq Cpsen quod
Disparen Cptatt pars actores
Cora Judio Offij Cpsen ptr compa-
rens et Terminu Eunae hodier-
num p Totu Judior Tractu Imme
attentans Memoratt Citt ad
Jus Juris dice p M. R. G. H. G. Ro-
kiecki de Bronowo Judia Tem
Tribus et Ultra Juris Forman
Vicibus Quatuor uti ante ita et
pt Offiu Arestu Tempestive p
G. Jacobu Kesicki Interposit

et p Judiu^m Offi Cpsen susceptto
et Conotat Clamat et Vocat non
Tamen Comparen in Lucro Solu-
tionis Summae alias in Toto seu
pro Toto Lucro Negotij sui Princi-
palis admitten Judio Offi Cpsen
Judialiter ac Offse Condemna-
vit Ulterioraq sibi p Judiu Offi
Cpsen fieri et Exequi Postulavit
et Judiu Offi Cpsen in communi
Postulaoniq Partis act uti Licita
annuend in Vim Ejusq Lucri Ime
Eam Causa Obtenti Decrevit Quate-
nus Praefatt Citt Summa pro
qua Conveniunt una cum Pro-
visione psolvant idq sub Poena
Bnis quae in Causa Decro Cpsen
Contraventionis nempe pfatt Summa
n persolutionis ex nunc decer-
nit Mlisq R. G. suprascrs Rokie-
cki de Bronowo Judialis ad Eanae
Publicam Bnis poena addit et
Deputat qui quia Mlis satisfa-
cien Deputationi suae a Judio Cpsen
habit memoratt Bnis poena mo-
do pmisso Obtent ac ipsmet Citt
Cpsen in Imo Disparen Esse Ba-
nitos Juri communi contrarios
et Rebelles hoc in atrio stubae Jlis
ac in alijs Locis publicaoni Consve-
tis Cpsen plurima Nlitate ad Judia
Moderna Forq Publicu Congregatt.

alta sua Cpconica et Sonorosa Voce
proclamavit Publicavit et ad
Noticiam Omnium pro tunc Cpsen
in dubiam Deduxit de quo Cpsen
Ex M. fecit Relaone, Postqm Pu-
blicat Bnis Pena Iudiu Offi Cpsen
supra faciem in Cpmissis Iuxta Cpsen
Iuris Communis Execuone Offium
competens Videlicet G. ~~Antonium~~ Joannem
Chmielewski B.C.P. addidit et Depu-
tavit Qui G. B. Satisfaciem De-
putaom Sua a Iudio Cpsen ha-
bit Eanq Execuone ad primam
ptis actoreae Requisione Decretis
Cpsen Exhibione Facere et perage-
re Tenebit idq sub pœnis conre-
nitt Offes in Lgibus Rni Descriptis
nemo Vero Eanq Execuonem de
B. Citt Jurevicti Offse peragenq
nec p se nec p suas quasvis Sub-
ordinatt audeat Impugnare pso-
nas idq sub seorsiva Bnis ppetuq
Pœna quae conq Impugnatores Cp-
sen Interponit Decreto.

Banitus P. Chelstowsky per P. Strachalski

In Trno hodierno ex Decto anteriore ~~compro~~ resectionis
~~bationis~~ in trasione Parti actt. ~~in anteacto Iudijs~~ Principalis
in Anteacto Iudicijs et per Iud. Officij praesenti
Dat idq ad Sequens Querelat Crens Pocens Trnus ch
ut posse modernos cum Trno ibid contenti Trna con
servatione

conservatione et hic in Causa et actione judici
aria infrascripta nr P. Stephanum Strachocki
actum ab una et P. Catharinam de Bąkowskie Chel
stowska consortem P. Marcellini Chełstowski atq
Dn Michaelem Kosarzewski Judicem Dnrem
Ciechanoviensem apud quem Summa ejusdem P. de
Bąkowskie Chełstowska propria haeret et quid
maritis Contem Ipsi Chełstowski cum assensu
ejusdem Sui Mariti adhaerendo mandatoni authe
tatis ad Judicij Officij praesentis pte ab altera actum
pro eo Quia Ipsa P. Catharina de Bąkowskie Chel
stowska in Virginali Statu Suo appromisso
secum actum in eundem matrimonio eundem actum in
expensas pecuniarias in Virtute Ejusdem matri
monij in eundem tum variarum rerum praesentium Ipsum
Thorunij emptarum et ad actum matrimonialium
per Ipsum appromissum Comparatarum ut documenta
edocebunt quam etiam in Paratis ad ipsi Ipsa pe
cuniae et Equi ad Solicitam requisitionem Ipsi
et Bąkowski Parentis Ipsum ad usum Ipsum huc
usque Servientem induxit inductaque in Commissas expen
sas tum Damna vialium regno Seorsivo in Dnmo
Dnmi ad mensa Justitiae reponendo specificatarum
pte ea eundem actum elusit apromissum matrimo
nium pte easdem varias erogatas in rem Ipsam ex
pensas et Damna cuncta per actum Causatam in re
recusavit citatis proinde advidendo et audiendo
per Sententiam Judicij Praesentis Ipsum Seu maritum
Ipsius ad refusionem et restitutionem praemis
sarum expensarum in Paratis Ipsum pecuniae dato atque
compensationem Damnorum ex Summa Ipsam
concernentem in B. Mci Judicis Dnmi Ciechanoviensis
haeredis nuncupatis hotum haerentem et Dcro Judicij
praesentis ad praemissa omnia stringi satisfactio
nem omnimodam Seu ex provisionibus ab eadem
Summa proveniente quidquid in eodem Officio seu

Iudo Crem Plocen proponet assignari et
Compelli praesen alias citatione eadem Latiore in
se existen in diem hodiernam hmo Cadem
et provenien Ptibus ipsius utriusq et quod Actor
cit pro interesse D. Catharinae de Bykowskie
D. Marcellini Chelstowski Consortis per Ja
cobum Rezicki pro interesse M. Michaelis
Nowarzewski Iudicis Terris Ciechanovien
p. D. Antonium Malewski Comeranum Terrem Zakrze
coram Iudo Offi Crem comparen et secum ju
dicter controverten quibus Plium Antro
verrys Iud Crem exaudito teneri comparen
ad D. de Bykowski Chelstowskie producere Pleni
potentiam in instanti et quoniam D. Adamus
Milodrowski B. C. Plocen stabilianae in eiusdem
Compatronem ad Sultellicialibus scabinalibus
civitatis Sacrae Rae Mattis Lautemburgen
in Ao pxe elapso nempe 1748. in cuius
Plenitudinem ex Pte ejusdem Dni de Bykowskie
Chelstowskie in Compatronem se inscribit
Iudex Sufficien comparione ad inventa
experiri mandavit mandatq praesen in ex
perimento teneri Ptem Actor docere Ptem
cit de Vrno et Contentis docuit prosequi
inpinxit quod Dnum comparem Ptis
cit pro juridico non suscepit imo vero ab
eodem M. Antoniam in Zakrzewo Zakrzewski
Vexillifer Zawstorien et Vo Capitaneo
Plocen Cad Crem Iudicem ad Iuda
Tribla Rni Petricovien ut Juris et moris est
movit eidem motioni Actor Locum deferri postu
lavit et M. Iudex Senciens se nihil de Commissis
temere egisse imo omnem jurisgradum
observasse eandem motionem non admisit de
qua non admissa protestatur Iud cum Pte
est reprotestatum ~~in experimento~~ in pro
sequend

sequend

sequend satisfaciat G. Marcellinus Chelstowski
Dilaoni majoris Ipsi in anteacto Judicij recepto
in instanti considerato requisitione Authoritate et
parte acto in arce Ciechanovien. P. Eda in
Crastino Festi S. Michaelis Archangeli
in Ao 1748 nempe praeterito quod nulla
causa ejusdem G. Chelstowski in judicijs Crone Cie
chanovien. seu Regni Judicii reperiebant in scriptura
et nunc in judicio suo producta non satisfecit tandem
quoniam comparens originaliter Ptis citatus
ac Comparitione recessit proinde praefata
Pars acta coram Judicio Officij Crone Ptis Compa
rens et Urnum eundem Kodiernum per
totum judiciorum tractum sine adtentans
memorato Ptem citatum ac ejus juridice tribus et
ultra juris formam per M. R. P. H. Gregorium
Rokiecki de Bronowo Judicem vicibus 4 uti
ante ita et post ossam arestam tempe
stive per G. Jacobum Kenicki interpositi et per
Judicium Officij Crone susceptum et in notatum acclamare
fecit quitaliter clamatus et vocatus non
stetit nec comparuit imo ut ad Mtis retu
lit contumax extitit cujus contumaciam
praefata pars acta coram Judicio Officij Crone accu
sandum petijt poenam Bnis decerni aliaque
in talibus fieri solita juridice exequi et sen
tentiari postulavit cujus postulationi Judex prae
sens annuendo poenam Bnis decerni super citato
disparere decrevit ac Ipsimet citato esse Bnitum
sententia sua declaravit ad quam publicandam
Bnis poenam supra scriptum Mtem Rokiecki
addidit et deputavit qui Mtis satisfaciendo
deputationi suae a Judice habito memorato Bnis
poenam ac Ipsimet citato partem esse Bnitum
vim communi contrariam et rebellem hic

Jurevicti nunc possessioni N. Adami Dłużniewski
hereditt Subiectt F. 5 ante F. S. Thomae Apli pxa
anno Dni 1748 Coram G. Nicolao Francisco
Kowalewski B. C. Kon. Pzen. N. N. Ludovici Wielun
ski Joannis Rudowski nec no Procidi Stanislai
Maychrowicz de Rostkowo M. R. G. Actui Pzen.
adstare. Eundq acclamans Officium Pzens
Burgrabiale C. P. videlt Supraseris G. B. C. P. In
sistendem legibus Rni de pagend. Executionibus
Sanitt ad requisitionem N. Martini Dłużnie
wski Actt Jurevincen. vigore Dni seu potius
poenae Bnis de Actu Ejus in Cro Plocen.
in Trnis Quaestar. Causarumq Officij Judi
cijs ac Causar. Exemptionum Jura Cum Conti-
nuatione anterior. Causar. in Diem hodier
nam Inciden. F. 2du pt F. Visitaonis G. V. M.
pxe pteritt anno Pzen. Sup. Eod. Mli Andrea
Dłużniewski Citatt Jurevicto et hoc in Causa
ratione Summae Centum quinquaginta Tyn.
Dero Judicij Officij Crenz. Plocen. Ejd. Actori Jure
Vincen. ad Solvend. adjudicatt Jam vero
post Dcrum Injunctt Solutionis obtentt et pu
plicatt Offse Cum Supraseris N. N. ac Edi
cto Mli in Actu Supra Connotatt ad Bona
Eod. Dłużniewo seu Sortem Ibid. Gettam Conde
scendit ibid. Condescendend. Fundata sua
Jurisdictione pacem et Securitt publica
Actt Offsi debitt Custodire et partes utrasq
ad Sui Comparionem Ejd. Mli acclamare fecit
ad Cujus Mlis acclamationem prior Comparens N.
N. ~~Andreas Dł~~ Martinus Dłużniewski Actor
Jure Vincens reproducto Dero Poenae Bnis
peti de Actu Ejus Superius Connotatt post Dnum

lat. injunct. Solutionis obtent. vigore cujus petijt
sibi ab Officio praesen. Executoriali B. C. P. sortem
proportionat. praedict. Br. supra recensitor. processu
onerat. in possessionem tradi et dimitti cujus
affectationi et postulationi uti licite annuend.
legi publicae supra sensus G. B. tradere et dimit-
tere voluit verum quoniam ex parte citat.
jure victa L. Marianna Kowalowna ut
se asseruit Famula minorennis praesentem com-
parens nullis reproductis juribus nec defen-
sis Juridicis solummodo his adiectis for-
malibus verbis Bronię przedopuszczam
tey Exekucyi bo Pana w Domu niemasz
odiachał do Lasa po drwa a Pani tesz
nienależy tego prawa y nic niewinna
nikomu impugnavit et fieri non admisit
remissionem ad Judicium affectavit itaque Offi-
cium praesen. attenta ejusmodi impugna-
one ne cujusdam aliquod Judicium inferre
videat Causam praesen. cum toto Jus Effe-
ctu ad Judicium Officij Cren. Rocen. pro-
ulteriori disjudicatione ~~[illegible]~~ fortioris
demandand. executione remisit remittitque
praesen. conservand. Partibus ipsis utrisque in Pal-
lugat. Judicij Cren. Rocen. praeliminarem
sine ulla adcitatione omnium Comparen.
peremptorie Dei Sui Executoriali Vigore
Nicolaus Franciscus Kowalewski B. C. P.
manu propria ~~[illegible]~~ cum Jnterno itaque hodier-
no ex inserta remissione in diem hodi-
ernam ante Caden. et provenien. Partibus
ipsis utrisque et Quid Actor Coram Judicio
praesen. praesentibus Comparens et Jnnam Eund.
hodiernum pro Totum Judicior. praesen.
tratt.

Praesentem Tractatum Sanctae attentans memoratam Citatam
ad Jus Juridice per MR. Gregorium de Bro
vo Judicem tribus et ultra Juris Formam
vicibus quatuor uti ante ita et post Offi-
ciosum arestum tempestive per Eundem
Rokiecky interpositum et per Judicium Officij
praesentem susceptum et Connotatum Clamatum no
et vocatum non tamen Comparentem in Lucro
ulteriori Fortis Finalis ac indilatae
Executionis facientem Judicis ac Officij condemna
vit ulteriora Sibi per Judicium Offi
cij praesentem ea in Causa fieri et decerni
postulavit Et Judicium praesentem Juri Com
muni postulationique Ejusdem actum utilitate
annuendum in in vim Ejusdem Lucri ulte-
rioris decrevit praesentemque decernit qua
tenus G. B. C. P. quicumque qui prius requi-
situs fuerit Facilius Condicio pote
rit Eandem Executionem ulteriorem for
tem Finalem ac indilatam non obstan
quibus Juris oppositionibus ad primam
partis actum requisitionem Dominique praesentem
Exhibitionem Faciat et peragat idque
sub penis Contra venientem Officialem
legibus Regni Sancitis Nemo vero Eandem
Executionem ulteriorem fortem fina
lem ac indilatam nec per nec
per suas quasvis Subordinatas
audeat Impugnare Personas idque sub
teorsiva Bonis perpetuae poena quae
Impugnatores Actuumque Officiorum irrita
tores praesentem interponitur Dominus Super

vero anterioris Executionis impugnatore
praefatus Actor petiit Judicium Officij praesentis
poenam Bonis decerni Cujus postulas
ni Judicium praesens unnuendo poenam
Bonis Decrevit Super Anterioris Execu=
tionis Impugnatore Et ad publicandam
eandem Bonis Poenam Judicium praesentis
Mtis Suprascriptum MRGK Rokiecki
Judicem addidit et deputavit Quiquidem
Mtis Satisfaciendo ~~mu~~ deputationi suae
a Judicio praesentis habito memoratam Bonis
poenam ac ipsmet Impugnatorem alta
sua praeconica et sonorosa voce praesentis
plurimis variae Condicionis et ~~ho~~ Se
xus hominibus proclamavit publica
vit et ad notitiam omnium praetune
praesentis indubiam deduxit de quo praesentis
Idem Mtis e loco publicationi solito
ad Judicium suum rediens fecit Rela
tionem postquam publicatio Bonis poenam
quae praesentis praefaciendo in praemissis Juxta
praescriptum Juris Communis executione
ad M Loci Capitaneum seu MM Lo=
corum Capitaneos sub Cujus Jurisdictione
praefatus Impugnator Cum Bonis Subest
vel Consistit remisit remittitque praesentem
Dni praesentis Vigore.

Lucrum ulterioris Sup. G. Tanski per per
N. N. Pomianowski et Dziedzicki obtentum

Quae acta executionis infra scriptum in B. inferius
nominatis officiosae per infra specificatum G. B. C. P. locum
expeditum ac manu ejus propria subscriptum Cujus tenor

sequitur

sequit talis actt in B. Charzyni Borzymi in Sor
te GG. Tanskich hæreditt Labbatho ante F. L. Mar
tini episcopi Anno Domini 1748. Coram G. Jose-
pho Grabia B. C. Plocen in pntia NN. Joannis Luto
mirski et Alberti Charzynski nec non M. R. G. pro-
vidi Joannis pieniek de Karsy authentic et Jure
ti ad actt pren aclamand assumpti qui quid G. B. C. P.
ad hærend legibus Rni de pagendis executionibus et
nne sanctis vigore muneris officij sui Burgrabiatus
parendq addicioni a Judicio officij Castren Plocen
habitt Pinsistend Decreto seu potius Lucri ulterio
ris fortis faciend executionis de actt ejus in Cro Plocen
in terminis Querelar Causar officij Judicijs unc
cum continuatione anterior Causar in diem hodier
nam incidentibus F. 2da pt D. Cantate pxima
Anno Domini 1748vo existantia NN. Romianowskich
Conjugum ac N. Alberti Dziedzicka actt Jurevicen
occasione certar violentiar oppressionum in oppido Ra
ciqs p actar inflictionis vulner ac aliar pten
sionum fusiq in pcessu Causa specificatt Sup GG.
~~Ada~~ Adamo B. C. Plocen ac Simone Tanskie a
Nli Laurentio Koskowskie Citatt Jurevictis optenta
et publicata ex requisitione itaq Suprascriptor actt
Jurevicentium ad Bona Supra nominata cum
supra scris NN. ac Ministeriali Condescendit juris
dictionem suam officiosam pcustedit et Securitt
publica circa ejusmodi actt officiosos pstari solitt
fundavit partes utrasq ad sui Comparitionem
pdictt M. acclamare injunxit quo in termino accla
matorio ~~parti~~ pltr Comparens N. Joannes Luto
mirski a parte actt destinatus plenipotens repro
ductt eod Lucro ulterioris fortis faciend executio
nis pecijt executionem ~~m~~ nne principalium
Subr fieri et pagi verum quoniam a parte citt
Jurevicta ad impugnand executionem nemo Com
paruit nec impugnavit attamen B. Citt Jure
victt non sunt sufficienter convicta p inde G. B. C. P.
ab ead executione sup sedit et Causam hanc cum

toto

toto ejus effectu ac partibus ipsis utrisque pfinali
decisione forciorique demandanda executione rursus
ad Judicium officij Castrensis Plocensis undecemersit primosque
vel proximos Castrensis Plocensis terminos remisit remi
titque praesens Conservando terminum partibus me
moratis utrisque in praeletis Judicijs sine adcitis Com
parendi peremptorium decriti sui executorialis
vigore eadem die in B. Kozkowo coram eodem G. B. C. P.
ac in sorteque G. Laurentij Koskowski haereditatis praesens
Nostra Supra Connotatorum ac Ministeriali actis praesens
acclamandi qui G. B. C. Plocensis insistendo Supra con
notato Decreto Ac ex instantia Supra Notatis actis
Jurevicens ratione supra expressarum violentiarum in pro
cessu causae specificatis Sup. N. Laurentij Koskowski
Citatis Jurevicto obtento ex requisitione itaque Supra scri
ptorum actis Jurevicens ad B. Supra Nominata Conde
scendit Judicis dictionem suam officiosam Cu Praecustodi
ta pace et securitate publica circa ejusmodi actis
praestari solitis fundavit partes utrasque ad sui Com
paritionem acclamare injunxit quo in termino accla
matorio plurimi Comparent N. Joannes Lutomirski
a parte actoris destinatus plenipotens reproductis Lucro
Supra expresso petijt executionem fieri et pagi quo
niam nemo a parte Citatis Jurevicta Comparuit nec
impugnavit attamen B. Citatis Quae sunt sufficienter
Convicta proinde G. B. C. Plocensis ad eadem executione
Supersedit et Causam hanc cum toto ejus effectu
ac partibus ipsis utrisque pfinali decisione rursus ad Judi
cium Castrensis Plocensis inde emersit remisit remi
titque praesens Conservando terminum partibus memoratis
utrisque in praemissis Judicijs sine adcitis Comparendi
peremptorium praesens vigore Ex Josephus Gralia B.
C. P. mp. Interminis itaque hodierno ex praeinserta re
misione in diem hodiernam legitime Cadente et praeveniens
partibus ipsis utrisque et quidem actorea per N. Joan
nem Pomianowski et albertum Dziedzycki suis et
aliorum actorum nominibus parti plurimi Citatis negocij prin
cipalis et actis Casandi G. Adamus Tanski B. C. P. su
prointeresse tantum plurimi prointeresse G. Pauli
Tanski impugnatorem per G. Antonium Chmiele

wski

ostii S Bartholomei Foscichi p S. et damian Tanssi
p C.P. adcib pltr educat Coram Judicio officij Psen
Comparer et secum Judicialiter Controverten qlibq
partium Controventis Judicium Psens Coram se indu
ci exauditis educat pars cib Casanda et negocij pren
cipalis acib pcessum sup moderno S et damo Tanssi
p C.P. cibzionul cum alijs obtendo in instanti
quxit tandem Judicium Psens Suspensa resolutione
ac decisione pdcsu partibq uicne inter se agenti
bq in negocijs principali ex periri mandat in experi
mento Educat Judicium Psens decrevit Psens de
cernit quatenq Tc satisfaciat S. et damo Tanssi p C.P
dilationi majoris ipsi inante acib Judicijs recepte
in instanti et quoniam loco datisfactionis cid dila
tioni majoris S Tanssi S. Foscichi p C.P. ed termi
num Psen ex ea ratione quod nullum Comissum id
S. Foscichi reciprocis cjd dilationis habuerat exinde
cund S Tanssi in pcessum invehit p termino Psen
ad cib S vero Foscichi quod a S. Paulo Tanssi parente ejusd
S. Bur. obligationem pticulamine cjd habuit eam ratione
dilationis majoris p speciendo honorem S. B. hac in causa
ut erat pro inde Judicium Psens cund S. Foscichi ad
Cstandum Juramentum pro ut ex obligatione parentis
eandem dilationem recepit adinvenit in bonis ad dict cid
S. Foscichi m. ad Rotisandum Juramenti totam et quo
niam pars acib satisfactionem cid dilationi majoris non
urget proinde Judicium Psens Cessata cad dilatione ma
joris eund S. Foscichi liberum a Juramento pro non erat
Causam ulterq prosequi injungit in prosequendo quoniam
reliqui cib Psen in termino disparent et se condemnare per
mittunt pro inde affectante parte acib sum cumparen Judi
cium Psens Causam eand Suspendit Suspensamq esse
declarat ad Convictionem disparentium ejusd S Tanssi Simo
nis Luc Quem disparen p stata pars acib Coram Judicio offi
cij Psen pltr Comparens et terminum eund hodiernu
per totam Judicior Psen tractum legitime attendans
p M.R S. honestum Gregorium Colucci de Bronano ste
thenticum et Juratum trib et ultra suis formam vi
cib quatuor uti arte ita et post officiorum aventum ter
pertive per S Jacobum Kpicli Interpositum et p Judicium
officij Psen susceptum et Conotatum clamatum et vece
tum nontamen Comparen in lucro ulteriori

fortis faciend executionis alias in toto seu p toto negotij
sui principalis admitente Judicio officij psenti officiosa Con
demnavit ulterioraq sibi per Judicium psens ea in Causa
fieri et exequi postulavit et Judicium psens Juri Comoni
postulationiq partis actis utilitate anuendo decrevit psenq
decernit quatenus E B C Plocen quivis qui prius requi
situs fuerit facilius ve Conduci poterit eand executionem ulte
rioris lucri fortis finalis ac indilatam non obstantibus
quibus vis iurium opositionibus nec relatione ad casand ad
primam partis actis requisitionem faciat et peragat idq
sub pdnis renitentes officiales legibus Rni sanatis nemo
vero eand executionem fortem finalem ~~ac~~ indilatam
nec per se nec per suam quamvis Subordinatam au
deat impugnare personam idq sub scorsiva Bnis
pdna qua pdsen interponitur Decreto.

Dilatio Inquisitionis inter N. N. Sul
kowskie et Gorzechowski ac alios

In Causa et actione Judiciaria infrascripta inter
Nobiles int in Ltigatore Officij Judicij psentis
eiusq delatores Nedamu Parentem Albertu
Filiu ac Magdalena Zglonicka sjuguges nec
no Fraciscu Sulkowskie et qdem maritata ssor
tem cu sui mariti auuthoritate et asistentia ac toto
ses ab una et Nobiles Paulu Sulkowski et Anna
Kowalewska Parentes sjuies Antoniu Gorzecho
wski generu atq Marianna Sulkowska Filia
itidem sjuies et qdem maritatas ssortes cum suorum
maritorum authoritatibus et assistencijs inherendo pte
stationibus ac vulneru obductionibus autentice factis
secundo post obtenta stumatis pdnam ad Judiciu
Officij psentis parte ab altera citatos p eo qa ipsi
pospositis legibus et sstitutionibus Regni qua in
fra scripta serio vetant et prohibent ausi sunt te
mereq psumpserunt actores nulla habita ratione
invadere invadendoq opprimere irrealia nunqm
pbanda obicere lædere diffamare invitam diffida
re vulnera

Sub Mau. Ll. S. S. Fabiani et Sebastiani
num Anno Dni 1742

~~460~~ 453

vulnera in obductione spetificata infligere volatilia
nullis de damnis int ficere equae actor ppriae mutilati-
one causare ptestationem lexiva circumscribere et to-
tiq quoties domum actor cum baculis et armis invadere
et ~~ita~~ pta et pacua p laboratilibq inventarijs sser
vata inventarijs suis deliberato et ssulto compabu
lare agros suos actor pprios coarare lapides metas
distinguentes effodere et influuum dictum ockra de
mergere aliasq pmultas violentias omni ingsiti
onum genere pbandas agere p qd stra leges Regni p
cesserunt poenas exinde emergentes succubuerunt
et in se traxerunt pbbq sup ipsis decernendis psen-
tibq citant alias citatione eadem latiori in se exi
stenti in diem hodiernam legitime cadenti et pveni
enti partibq ipsis utrisq et qdem actores N
Albertum Sulkowski suo et aliorum actorum nomine
psonalit citata pint esse Nobilium Sulkowskich
et Gorzechowskich sjugum p Generosum Antonium
Chmielowski coram Judicio officij psentis
comparentibq et secum Judicialit stra vertentibq
pbq partium strarsijs Judicium psens exauditis
decidendo de citatione partis actoreae ad asse
ctatione partis actoreae hose Judicum dedit et cas
sit dilatione ingsitionis parti utriq sup stenta
citationis et ptestationum partis actoreae adsequen
tes querelarum Castensium Ploc terminos pos festa
solennia Pasha incidentes sservando terminum
partibq memoratis utrisq in pallegatis Judicijs
sine qualis ad citationem comparendi pemptorium
instinenti misterialis regni generalis honest
Gregorius Rokiecki de Bronovo Judicialis pallam
recognovit qa ipse citationem litalem sigillatam
pterminis psentibq ~~[illegible]~~ entem editam stra pfatos

citatos ad bona Sulkowo tiburki feria 4ta post
Pestum Sanctorum trium Regum proxima anno presenti tum
et ejus primam ex qua pœna stumatis obtenta
tempestive ante obtentionem illius in una in
tegra Sebtimana detulit exportavit posuit reli
quit et depositionem notificavit de quo pren
tem idem ministerialis fecit relationem

Monimenta inter G. Lipinski Camerarium
Terrestrem Zaskrzensem et G. G. Bromierskie

In causa et actione Iudiciaria infra scripta inter Gsum
Franciscum Ioannem Lipinski Camerarium Plocens
actorem ab una et Per illustrem et reverendissimos bogu
slaum Plocensem Patruum et Tutorem Ioannem Camene
cens Filiastrum et Fratrem ~~Soro~~ Canonicos Cathedrales
Cum G. G. Simonem annam G. adami karski et
onorem G. Andree krasewski Catharinam victoriam
et Bogumilam virgines Filiastros Fratres et Sorores
inter se Germanos Bromierskie bonorum Bromierz ser
tium G. Stanslai Bromierski si et in quantum
in vivis extat quoniam debita eius minime constat
extra regnum Comorantis tam paternarum quam
Maternarum possessores ac eundem met Gsum Stanslaum
Bromierski de Personis Bonisque ipsorum parte ab altera
~~citatos~~ Maritata ~~m~~ Cum ipsorum mantorum virgines ac mi
norennes si qui sunt cum patrui autoritate et assisten
tijs inherendo inscriptioni autentice ac manifestationi
secundo post optentam ~~contu~~ super ipsis contumatiae
penam ad iudicium offsey Presens parte ab altera
citatos seu proco qualenus ipsi presertim Idem
per Illustris et reverendissimus Patruus ac Tutor
Bonorum suae naturae Gsum Stanslaum Bromierski
Post parentes ipsius utrosque in ipsum devetti posse
ssor sumam duorum millium tynfonum una cum Provisione
per eundem G. Stanslaum Bromierski si et in qua
ntum

inquantum ~~extat~~ in vivis extat quoniam debita eius
minime constat extra regnum Comorans in sortibus Bono
rum bromierz paternis et maternis G. actori inscripta
iuxta obloquentia inscriptionis emundando possessi
onem ipsius sortium earundem solvat seu solvant citan
tur itaque ad videndum et audiendum ad solutionem eius
dem summae una cum provisione sententia Iudicij
officij Presentis stringi solutionem tam summae Orginalis
quam provisionalis instantaneam insungi presens ci
tanti alias citatione ipsa de premissis Latori in se oblo
quente et enarrante partibus ipsis utrisque actore perso
naliter citata per Gnum Ioannem Chmielewski in scriptum
plenipotentem coram Iudicio officij Presens comparens
et secum Iudicialiter controvertentibus quarum contro
versijs partium iudicium presens coram se inductis
exauditis ad affectationem comparentis partis Cita
te dedit et concessit hoc idem iudicium dilatione ad
monimenta causam Presens impugnantia id quod ad
sequentes querelarum Castrensium plocensium terminos post
testa Sholenniae Pashae incidentes termino partibus
eiusdem utrisque conservato comparendi peremptorio
ria et in continenti personaliter comparens Mi
nisterialis honestus Gregorius Rokicki de bronovo
autenticus et Iuratus officio presens notus Palam Rvit
quia ipse citationem literalem sigillatam pro Iu
dicijs presens servientem contra prefatos citatos ad
bona ville bromierz sortemque Stanislai G. bromierski
olim victoris Filij sed in quantum in vivis extat
quoniam debita eius parum constat extra regnum
Comorans tertia quinta post festum Sanctorum trium
Regum anno presens tum etiam primam ex qua pe
na contumatiae est obtenta tempestive ante obten
tionem illius in una integra septimana detulit
exportavit posuit reliquit et publicavit de quo
hanc suam idem Ministerialis fecit relationem

Munimenta interni Dziewanowskie

In Causa et actione Judiciaria Intrascripti inter Ill. Constantiam de Leszczyńskie primo loco Illi Alberto Dziewanowski secundo ex parte Voti ad Ill. Ludovici Bromirczyk Comitem Vidua Mater Joannem et Stephanum Filios Dziewanowskie Actores ab una et Ill. Antonium Stanislaum Marianna et Anna Virgines Innupt. Dziewanowskie olim Clementi Comitis de Dzialyn et Ill. Joannem Virginem Innuptum a sua de Jure competenti ad habenda Documenta Causa precharia Juramento secundo loco Obtento Contumacie Poena ad Judicium Officii presentis parte ab altera Reus pro se Locatenus Ista Sententia Definitiva pro proprietariis Bonis et processibus Divisionis facta inter Ill. Clementem ab una et Ill. Albertum Dziewanowskie die Quarta July 1715 Anno parte ab altera consentiente et consistente cujus Divisionis Obtenta Confirmatio Regia Loco et Tempore per Ill. Quadros 1716 extat ad Solvendum Debitum tempore per olim Clementem Dziewanowski Parentem Ipsi olim Ill. Alberto Dziewanowski Avo matris et Parentis asserurat huius non exoluto Una cum provisionibus ab Actu et Data memorata Divisionis inter Partes consignata Ligna in Posteriore Actuali ~~area~~ Area Curiali cum Edificiis existentibus Quae coram Judicio pertulerunt et realiter enumerarunt Qui stante ad Videndum et audiendum Ipsi ad praemissa per se ut tenus proditis Officii Dare et singula Solutione dubitata praemissa Juris et Quod Justum erit Decerni et Definitiva Dare alias Citationis cum Clausulis in Actis existentibus in Diem hodiernam Comparendo et proveniendo Partibus Ipsis utrisque et quia Actor per Suos Constantiam de Leszczyńskie Relicta olim Ill. Ultimi Marti Ludovici Bromirczyk Comitem Vidua Matrem et Joannem Filium Dziewanowskie, Fratrem et alios Actus nuncupatis pro Interesse Suo Stanislaum et Marianna Virginum Innuptum Dziewanowskich ac Valentiae Clementis Dziewanowski Ill. Joannem Virginem Innuptum Clementis Comitis de Dzialyn pro Interesse Religionis per eum pro Coram Judicio Officii Dare Comparentem et Secum Judicium Contrarium Reus Partium Causidicum Officii Judicium praesens exaudiri ad Affectationem

Comparet

Comparens Partis citatae hocce Judicium dedit et concessit Dilationem ~~[illegible]~~ ad munimenta causam praesentem impugnans ad sequens Querelarum Castri Plocensis Terminos proximius in Castro Plocensi celebrandae conservandae Terminum Partibus memoratis utrisque in praeallegatum Judicijs sine ulla ad citatione comparendi peremptorium. In Continenti M. R. P. Gregorius Rokiecki de Bronowe Authus et Juratus palam vult &c. ad Bona Leszczynskium Ex Stapert Terminum SS. Trium Regum proxa anno praesentis Lux et ejus primam ex qua poena contumacia &c. Scribat.

Decretum Comprobationis inter M. Mankowski et P. Mlicki Notarius Terrestrium Plocensis

In Causa et actione Judiciaria infra scripta inter Magnificum Albertum Mankowski et Theofilam Mlicka Dapiferos Podoliae Coniuges et quidem maritatam consortem cum suo marito authoritate et assistentia actores ab una et Generosum Michaelem Mlicki Notarium Terrestrem Plocensem inherendo manifestationi suae ad Judicium Officij praesentis parte ab altera citatos pro eo quatenus ipse Feri quadraginta Curiae per actorem modernum in bonis mokrzk non per modico subditorum suorum labore et notabili sumpto consolcastrati et vigore condictae de variis praetensionibus extenuta bonorum mokrzk pullulentibus compositionis in Cumulum convecti per ipsum autem nescitur quae de causa et praetensione ex pratis bonorum mokrzk acapta restituas nec non anseres butorum circa ramationem apud ipsum derelicta benevolentiam per fide bona ~~[illegible]~~ extradi declarata ad requisitionem restituta extradas et restituas delita subditis suis exolvere injungat citat ad videndum et audiendum restitutionem praemissorum sententia Judicij Officij praesentis stringi ac id quod iuris erit decerni et sententiam praesentibus aliis citatione eadem latiore in se existente in diem hodiernam legitime cadente partibus ipsis

ipsis utrisq et quidem actore ap Gnosum Adamum Mitodroski
Plenipotentem inscriptum citat Gnosum Adamum Tonski
coram Judicio Pcenti et secum Judicialiter travertentibus
et qbus partium controversijs Judicium Psens exauditis com
pbet Mannicus Mankowski citatus Ptensiones suas
in citatione specificatas salvo tamen moderamine
Judicio suo resolvato in sequentibus querelarum Castrensis
Plocensis terminos post festa solemnia paschae incidentes
observando terminum partibus memoratis utrisq in pallega
tis Judicijs sine qualis ad citatione comparendi peremptorium
in Continenti ministerialis Regni generalis
Honestus Gregorius Rokiezki de Bronovo autenticus et juratus
pallam recognovit ac ad bona mokrzik feria 8ta post
Festum Sanctorum trium Regum proxima anno Pcenti
detulit exportavit posuit reliqd et dispositione notifi
cant de quo Psens ejusdem ministerialis Relatio

Dilatio Inquisitionis inter Gnum Ma
lewski Cameranum T. Zawskrzensem et G. Zembrzuskie

In Causa et actione judiciaria infra scripta inter Instigato
rem Judicij Officij Psens ejusq Delatorem G. Antonium Malewski
Camerarium Terrestrem Zawskrzensem Actorem ab una et
Gnosos Josephum Zembrzuski et Catharinam Kosinska invicem
conjuges et eadem Maritata consortem cum suis Maritis authori
tate et assistentia inherendo protestationibus suis contra ipsum
factis Secundo post obtentam contumatiae poenam ad Judicium Offi
cij Psens parte ab altera Citatos idq in eo Quia ipsi post posi
tis legibus et Constitutionibus Regni quae neminem injuriare
ledere ac damnificare jubent imo sero vetant et prohibent
attamen ipsi non attento hoc rigore imo eundem postponendo
dum et quo Sepissimis temporibus sibi Actori Pascua et
prata per deliberata Inventariorum et continua impulsio
nem in Bonis Miaczyno magna cum pabularunt signa
ex pratis eorundem Bonorum per Actorem imposita ejecerunt
actorem Diffamarunt Homines suis actoris oppresserunt
Patrem familias suis actoris in Campo bonorum Miaczyno

magna

magna in eqtando ipsemet G. Zembrzuski circa depulsio
nem gregis Ovium ipsius ex Damnis nulla habita ratione interri
mere attentabit Ovillatori Suo omino Quotidie in pascua Actor oves
impellere demandavit ejdemq Ovillatori bombardam longiorem
ad interrimendum Actorem seu aliquem hominem Actoris defen
dentem pascua concessit et interrimere demandavit labori
oso Michaeli Subdito Actoris Vitulum Canibus incitavit Galerias
aliqd intrfecit ipsa vero Gnosa de Kosinskie Zembrzuska se Actorem
lesiva protestatione Feria Quinta post Festum Sanctae Agnetis
in anno proxime praeterito circumscripsit aliasq qm plu
rimas violentias Damna et Injurias in interrogatorijs exprimen
da Omni inqsitionum gre pbanda pegerunt et petrarunt pqd
contra leges Regni juraq vicinitatis excesserunt poenasq
exinde emerientes succubuerunt pqbus sup ipsis decernen
dis nihilominus p eliminatione protestationis lesivae supra
de acto expsae praesentibus citant alias Citatione ipsa latiore
in se existente in Diem hodiernam legitime cadente et p
veniente partibus ipsis utrisq et qdem Actore Gnoso Malewski
Camerario Terrestris Zawskrzen personaliter Citato p Gno
sum Adamum Milodrowski Coram judicio Officij presen
Comparentibus et secum judicialit controvertentibus qbus
partium Controversis Judicium Psens exauditis decidendo
terminum partis actoreae ad affectationem partium utrarq hocce
Judicium Dedit et concessit Dilationem Educendae inqsionis par
ti utriq sup contenta Citationis et protestationis Partis actoreae
ad sequentes Quadrelar Castren Placen terminos post festa
Solennia Paschae incidentes conservando Tnum Partibus
memoratis utrisq Pallegatis Judicijs sine quavis ad Cita
tione comparendi peremptorium in Continente ministeri
alis Regni Gralis Honestus Gregorius Rokecki de Bronowo
autenticus et Juratus pallam recognovit qa ipse Citaonem
Literalem Sigillatam p Tminis Psen Servientem edi
tam contra Pfatos Citatos ad Bona Miedzyno Feria
Quinta post Festum Sanctor Trium Regum proxima anno
Psenti Tumet ejus primam ex qua poena Contumaliae est
obtenta tempestive ante obtentionem illius in una Inte
gra Septimana Detulit Exportavit posuit reliqt et de posio
ne ~~Dob~~ notificavit de quo praesens ejusdem Ministeria
lis relatio.

Munimenta inter M.M. Zorawskie.

In Causa et actione Judiciaria Infrascripta inter
M.M. Mariannam de Jezewskie Relictam olim m: Jacobi
Zorawski Pincernae Ploce Contem Viduam matrem Mar-
tinum Pincernae Plocen et Perillustrem Rndum Michae-
lem Clericum Zorawskie actum ab una et m.m. Paulum
Zorawski Subdapiferum Orsanen insistendo Contra-
ctui Venditorio Sortis Bonor Luszewa die Sexta aprilis
Anno Dni 1748 In actis Castr Ploce Fidei post Domi-
nicam Ramis Palmarum Quadlen in anno eoq per partes
omnes approbato tum quoq maiori authe facto ad Ju-
dicium Officij Pten Parte ab altera citat ex nexu supe-
rius nominato Contractus ad Videndum et audiendum
Ipso ad Solutionem Instantaneam restan Summa
pro praetio eorundem Bonor Luszewa provenien una
cum provisione ac Vadio in eod Contractu apposito
Sententiam Judicij Officij Pten Stringi Pten alias
Citatione eadem Ratione in se existen in Diem hodier-
nam 1me Cadenn et provenien partibus Ipso utrisq
et quae actum per m.m. Martinum Zorawski Pincernae
Ploce Plocen suo et aliorum actum nne pro Citato per Sum
Antonium Malewski Inserto Plenipotentem Coram Judicio
Officij Pten Comparen et secum Judicium Controverten quibus
partium Controversijs Judicium Pten exauditis ad effecta-
tionem Comparen Partis Citatae hocce Jus dedit et concessit
Dilationem ad Munimenta Causam Pten Impugnan
ad sequen Querelarum Castr Plocen Tmos post
Festa Sollennia Paschae Incidenn Conservando
Trium Partibus Memorat utrisq in Pallegatis Judicijs
sine ulla adulatione Comparendi peremptorius
In Continen M.R.G. Gregorius Kolucki de Brono
wo authus et Juratus palam vixit quia Ipse Citato-
rem Literatum Sigillatum &c. ad Bona Luszewo
Feria 5ta post Festum SS. Trium Regum
proxa Anno Pten ~~tum~~ detulit exportavit posuit
reliquit et de positione &c. Scribat Relatio.

Munimenta Inter M. Manlosky et Mlicky

Inscusa et tractone Judiciaria Intrascripti Inter M. Albertum Manlosky Deputatum Podolie ex una et Egidium Michaelem Mlicky Notarium Cracovie Judicem Appellationum Actorem ex altera Mlii et nn. Arresti Arcarum Regni Statione Interventi ac Judicium Officij Judicis parte ab altera Stabilitatis Quatenus Ipse Laborieux Valentinus ols L. Antonij Mlicky et Catharina Laurentij Mlicky de B. Mokrzy ante hac Subditus per Ipsum ad presens Actum Authis resignati et in possessione ac per aliquot annos existens nunc vero ad Ipsum Magistratum Universitatis extradari ac Judicium et Judicem Ipse pro extraditione cum Compensatione Laboris Sententia Judicij Officij Judicis Regni de iis quod Jurium erit decernendum et de Sententia Judicis alias Statione coram Latore in se existente pridie hodierna hora Judicis et Processum partibus Ipsis Utrisque et quemlibet ad Processum Adamum Mitodrowski Inscripto Plenipotentem citari Processum Adamum Danielis Judicis Officij Judicis Compareri et se cum Judicis Controversiis Judicium Judicis Executionis ad Affectationem Compareri Partes citari hocce Judicium decisum et concepit Dilationem ad Munimenta Causa Judicis Impugnationem ad Sequens Querelas Contra Judicem Terminos Peremptorie Sollennia Pasch de Judicem Conservatorem Unum Partibus Memoratis Utrisque in praallegato Judicij sine ulla additatione Comparendi Spatium Instantiam Mlti Gregorij Rolnicky de Dronowo Cathy et Juratus Scalarum Civit &c. ad B. Mokrzy Petitum Pertus Scl. Inde quo pro Ea anno Judicem detulit exportavit potuit relegavit &c. et hic subinde Ipse Mlii Civit quia Ipsum testibus secum Nn. Stanislao Karpowsky et Joanne Sulitzky Gratis Dentionis sibi adhibitis et requisitione Ipsa M. Manlosky Deputati Podolie et Illo Condescendens fuit in B. Mokrzy duo in relatione expresse anno Judicem apud M. Michaelem Mlicky Notarium Civit Judicem Ll. Valentinum et Catharinam Subditos Supra scripti requisitionem prevenit et testatur et de extraditione quo non est subjecti ideo de detentione ad decisionem Instantiam quia de mensi de quo Judicem Ipse Mlii fecit relationem.

Dilatio Inquisitionis M. Ipsi Coram Ipse et Ipsis

In Causa et actione Judiciaria Infrascrita Instigato
rem Judicij Officij praesens ejusq Delato P. Feliciaman
Zorawski actus ab una et Ptes Joannem et Mathaeum
Fratres Mr se Germanos Item Valentinum Pestie
infrascrar Violentiar Ptes tum Ludovicum Kolo
szczynski atq ingenuum Paulum ad praesens de Cogno
mine Ignotum Spurium in Bonis Wazyntco Skury
Commanes earunde Violentiar Complices et quidem Spu
rium cum Opsia P. Joannis Pęski Dni in haerenda pcni
coram Actis Authis Rni facto secundo pt obtento Con
tumaciae poenam ad Judm Officij praesens Pte ab alte
ra ecto pro eo Quia Ipsi in meram Legum Rni postpo
sitionem procedendo nec poenas cone infrascrita Sancita
minime ferendo ausi sunt Primo Ipsi et Singnanter
Ipse P. Joannes Pęski deliberato qualibet nocte inven
taria in frumenta varij generis et pruta impellere
et eadem in Bonis Białyszewo acto haeredito compabulare
homines ut pote Subditos ejusq acto proprios de Bonis Biał
tyszewo Nativos ac alios Famulos Servire praemisse
Denegare et circa tantam injuriam sibi acto Dno
illato se se obponere opprimere et interime omnino ex
Bombarda longiori nisi fuga Salvasset attentare ubiq
locorum praevento infestare ac post Susequendo tempore non
contentus his injurijs oppressionibus Damnis verum
majores resoluto ausus et excepus sui adhibito sibi Lu
prasini Complicibus in Ecclesia Golesinensi cum Varijs
Armorum telis Videlicet Schopetis Longioribus et bre
vioribus Bombardis Longioribus tempore Sacrificij
Tremendo praesentandum Grabnelem Guzowski Pa
rochum Golesiensem Celebrare in Vitam Suprascripti
Acto et certo Certius Omnes Interemissent Ni Perva
sionibus Amicorum Mitigati fuerunt Mitigo Diffi
dare exinde minimum Ecclesiasticum Vio
lare Verbis Laesivis Officere Diffamare ac

Alias

alias dilatione eadem latiore in se existente in diem hodier
nam legitime cadente et proveniente prefata pars actorea per
Nobilem Stanislaum Białłoskurski Maritum suum et Consortis suae No
mine personaliter coram Judicio presenti comparens et terminum
eundem hodiernum per totum iudiciorum tractum legitime attentans
memoratos citatos ad suas iudicia per ministerialem re
gni Generalem Honestum Gregorium Robicki de Brono
vvo Judicialem tribus et Juris formam viribus titulis uti
et ante ita et post officiosam Arestum tempestive
pro Gen. Bartolomeum Gosicki interpositum et per Judi
cium officii Presentis susceptum et connotatos clamates
et vocates non tamen comparentes in lucro relaxationis
arestum super summam indebite interpositam alias
in toto seu pro toto lucro negotii sui principalis admit
tente Judicio officii Presentis Judicialiter ac officiose
condemnavit ulterioraque sibi per Judicium officii Pre
sentis fieri et decerni postulavit cuius postulationi
Judicium presentis an mundo decrevit presentisque decer
nit quatenus prefati citati arestum uti inde
bite interpositum relaxent idque super pena bani
tionis que in casu decreto presentis contra
ventionis nempe prefati arestum non relaxationis prout
non de facto non est relaxato ex nunc decernit
ministerialisque Regni generalis ad publicandam
banitionis penam per Judicium officii Presentis
addit et deputat quiquidem ministerialis sa
tisfaciendo munere officii sui ac additioni a Ju
dicio presenti habitae memoratam banitionis
penam ad ipsos met citatos presentes in termino
disparentes esse banitos Juri Communi con
trarios et rebelles hic in atrio stube Judicialis
ac in aliis locis publicationis solitis presentes
plurima Nobilitate ad Judicia moderna Forumque
publicum congregata alta sua preconica et lacerosa

voce

proclamavit publicavit et ad notitiam omnium
protunc presens indubitanter deduxit de quo presens
iuxta ministerialis relatio post quam publicatam
banitionis penam Iudicium officij Presens profacien
da in promissis iuxta prescriptum Iuris Comonis
executione officium competens videlicet Ex
Burgrabio in Castrensem plocensem quemvis
qui prius requisitus fuerit facilius ve ~~[illegible]~~
Conduci poterit eandem executionem ad primam par
tis actoree requisitionem decretique presens exhi
bitionem facere et peragere debebit et tenebit
ad quod sub penis contra renitentes officiales Legi
bus regni sancitis Decreti presens vigore.

Decretum Executionis Inter Contum Plocen Ordinis
S. Dominici et M. Krasinski sub dapiferum Zawstrzen.

Iuxta autem Executionem infrascriptam in bonis infrascriptis nominatis
Officiose per infra scriptum ~~[illegible]~~ S. B. C. P. Expeditam ac manu eius
propria Subscriptam cuius tenor sequitur talis autem in
Ex Modo Servorum Ad Mgi Alexandri Kuberski Dapiferi Do
minicensis sobiecto Feria Secunda ante Vm Circumcisionis Christi
Dni Anno Eiusdem 1748 Coram S. Iosepho Grabia B. C. P. in Praesentia
MM Casimiri Klemensky et Joannis Dzbrowski nec non
Mtis Rni Gnati Providi Martini Kolucki de Uniejow
Authoris et Iudicis autem Praesentis autem Qui Ex B. C. P. Satisfa
cientes manere Officij Sui ac advitioni a Mgo Antonio
in Zalinczow Zalinczyski Velixilifero Vrae Zawstrzen et Nic
Capitaneo Crac Plocen Vigore Condemnationis in Lucro Ulterioris
de alto eius cum in Cro Plocen in Vrum Querelarum Causarum
Officij Iudicij ac Causarum Exemptionem una cum Conti
nuatione antenominatae Causarum in diem hodiernum Quidem
Feria 2da post Vm V. G. V. M. pro Anno praesenti ex Requisitione
Officiosa Religiosissimi in Xto Patris Martini Krasinski
Sac Theologiae Praesentati Conti Plocen Ordinis S. Dominici Anni
ac totius Conti eiusdem actoris Iuris vincens Sup Mgi Bogumila
Mgi Francisci Krasinski sub dapiferi Zawstrzen agnitha

adv̄ dictos reos pretendi alia forma altior debe
ri Nihil Orley stly astringi tenere patro
cinari regredi nullo m̄ fundamento negat Subrepti
tia condemnatio eorum Attento ni ac ēt d̄ pretiosi
pleriq; indigni premi ceteroq; d causa huiusmodi
exigentes iusta ratione nri Officio m̄ do m̄ fundā
mento Documenta exponend decerni debeant et
tentiari quo alias citatione ad hoc ex m̄ de causis
m̄ dēn ledierē sine sedes et veniez ptibz quibus
et quid sit d Reliquo nisi m̄ dēo plene Martinus
rex Quintilius Conty S. Domitilly Dominici Orley
Procur ad eam Cōtz sine prēt dicti negotij
et talis Capere ac negotij ex plenissime Mr Horatius Flacc
Subdegnissimo Zenturiarij ac m̄ Alexandri Quirinalis
pert S. Antonii Comitis Lugdi Senescalli nri Gubernat
pro plenissime ordine Ducum in Gallia d Aquitania
palatijs et provinciarum Reliquorum d Generalissimi
Lugdi Cōtz Ludovici Gallie pro Compatrio et Consiliario
Cōtz de Orley quibz optatis Cōtz curtis Ludovici pro causarū
standum plus omnia quidem talia quales inter
pares nitore debeant de bonum Ordinem et pro
gramat et limitatem prout quid Ordinat progenit et
limitant idz ad requisitū Illustrissimi Cōtz Duces Orno
de Reste Ordinis perche Guidon Augusti de Lauriby
Consiliarij Orno plibz me mandi ultrz mi Collegiū Ludovici
Sive alla additatione Comparet personaliter nro mentis
pro d Regij Regnij Ludovici de Bonnay Militis et Camerarij
Cui ad effectū infrascriptum Civitatis Nry citatis m̄ Mandato
equidē Regij S. Protigis ad Urbē Ludovici de Pluchevil
lers vers cum plus ad Horas ad plures m̄ Subscripti
Civitatem Nry existis m̄ Pluchevil ibi citatis
m̄ presentis Exploti Ordinis Regij anno subscripti
exhibuit pars it Reliquit. Vocat quam quid expetebat
ad Relationem ad separat dominos Judicij Ordinis
m̄ Francisci Hieronymi Subdelegati Lugdi et
presentis sui m̄ Dionysii Gonsalvi in hac gerebant
parent quid Ordinat approbat

Lucrum Sup. G. Josepho Druchowsky per G. Jacobum Gołkowsky B. C. P. ac alios obtentum

Juxta actum Executionis Infrascriptum in Bonis inferius nominandis effice per Infrascriptum G. B. C. P. Expeditum ac manu Ejus propria subscriptum Cujus Tenor sequitur Talis. Actum in Fundo B. Oppidi Raciąż in Latifundio Plateae ad G. Agnetis Kapuscianka G. Mathaei Druchowsky Consortis Haereditatis Possessioni Famati Alberti Niemczykiewicz et Sophiae Krokwinska Invicem Conjugum Civium Raciazien. sub Ictu Ctbta post F. Circumcisionis Christi Dni Exo Anno Ejusdem 1749 Coram G. Casimiro Chyżewsky B. C. P. in praesentia N. N. Thomae Mączewsky et Petri Rydzewsky nec non M. R. P. Antonij Stoch de Zepino authori et Jurati actum praesentem acclamantes Qui G. B. C. P. satisfaciendi muneri officij Qui ac additioni a Judicio Cren. Plocen. habitae ex Instantia G. Jacobi Gołkowsky B. C. P. Promotoris Fiscalis Consistorij Gnalis Plocen. atque Famati Alberti Cwierczakowicz Civis Raciąsien. ad Vrblis Leonardi Cwierczakowicz Quatuor Ordinum Clerici Fratris Germani Actus Jure vincen. Vigore Condemnationis de Actu Ejus in Cro Plocen. in Trinis Querelar. F. 2da Secunda post F. Visitationis G. V. M. proxima in Anno 1748 Sup. G. Josepho Druchowsky Citatus Jure Victo et hoc ratione ad Vrblis Leonardi Cwierczakowicz quatuor Ordinum Clerici per Civitatem Raciazyen. quem per Cunctos nulla de Causa ex bombarda Longiori seu Sclopeto ad pectus ejaculationis Ejusdem

p. G. Jo.

Josephum Druchowsky Interemptionis et Fatorum
Exinde Causationis ac aliarum Violentiarum ori
ginalibus Trnis Comprehensarum attentationis in
Lucrum poenarum Legum videlicet Infamiae
libere Captivationis et Colli Confiscationis
Bri ac Summarum tum Sup. Famatis Alberto
Niemczykowicz et Sophia Krokwinska invicem
Conjugibus Civibus Raciązien in lucro ultima
riae obtentae et publicatae ad B. Supraseora cum
NN ac Mli in actu notatis Condescendit
Jurisdictionem suam Offisam per vocem Mlis
Suprafatae promulgatae fundavit et Prtes utrasque
ad Comparendum Suo Coram Officio Burgrabiali
acclamare Injunxit, Quo in Trno Circa repeta
ctionem Condemnationis Supra de actu notati
prtis Comparens Famata Sophia Krokwinska
~~invicem Conjugibus~~ Famati Alberti Niemczy-
kowicz Civis Raciąsien Consors Eandem Executio
nem Iis formalibus Vrońce y niedopuszczał tey Exekucyi ca
natym placu y gruntach w Raciązu będą
cych Jmć Panowie Druchowscy nic nie
mają Iuzesmy Jmć Panom Druchowskim
Zapłacili Idq G B CP ad B. Nagorky sese
transtulit Ibidq Fundata Offise Sua Juris
dictione ad actum praesentem Lbza Eva L Bartho
lomaej Consors Comparuit haec verba proferendo
Iż Jmć Pan Matheus Druchowsky na Dobrach
nic niema co miał to Dzieciom zapisał
impugnarunt et fieri non admiserunt. quibus
attentis Impugnationibus Id G. B. CP ab Ejsdem Exe
cutionibus Supsedit Causam hanc cum toto Effectu
ac Partibus tum Impugnatoribus rursus ad Judi
cium Officij Crem Plocen primosque et proximos Que
retur Crem Plocen Trnos ab hinc in Cro Plocen
Celebrandum unde emersit ~~remisit remittitque~~

p Finali decisione se sufficientiori Convictione
remisit remittitq praesen Trnum Partibus
memoratis utrisq in praeallegatis Judicijs
Caestren ac Etiam Impugnantibus sine
quavis Adcitatione Comparendi peremp
torium praesen Vigore Casimirus Chy
czewski Burgrabius Crem Plocen manu
propria. Intermino Itaq hodierno Vigo
re praeinsertae Remissionum Inservationis Trni
hodiernum Itme Caden et provenien
Partibus Ipsis utrisq et quid Actis p G Jacobum
Gołkowski Promotorem Fiscalem Gnalem Consisto
rij Plocen B C P Suo et Famati Alberti Czwier
zakowicz nomine prbr. Ex interesse Impugna
tor Oppidi Raciąz Citata et Negotij et
actorea Cassatae p Famatum Albertum
Niemczykowicz Civem Raciązien Suo et Con
sortis Suae nne prbr p Interesse Filiarum G
Mathaei Druchowski p G Felicianum Kisie
lewski prbr ~~Judicium Controversijs~~ Coram
Judicio officij praesen Comparen et secum Judbr
Controverten quibus Partium Controversijs
Judicium praesen ~~Coram se~~ exaudito et processu
resoluto Considerato Siquid Judicio Suo
G Josephum Druchowski originalr Citatis Suffi
cienter processu hac in Causa Convictum esse
proinde Partibus Comparen hocce Judicium hac
in Causa Experiri mandat in Experimento Resolvendae
Remissionem ex Fundo B Oppidi Raciąz
Fundisq ac areijs et G Evae Kapuscianka
G Mathaei Druchowski Consortis haeredit
ab Officio Crem Plocen Actuq Executoriali
ad Judicium Suum facit tum decidendi Ter
minum Cassandi ex parte Famator Niem
czykiewiczow Civium Raciązien Cum Par
tem negotij Actis ad hocce Judicium Edit

Contro

Controversijs ulterioribus partium auditis et do
cumentis repositis pensatis licet quid Famatus
Niemczykiewicz pro Comparens suo et Consortis
suae nomine Contractus seu ~~[illegible]~~ donationem pro
G. Mathaeum Druchowski et agnethem de
Kapusty Conjuges sup areas duas cum hortis
adjacen in Oppido Raciąz Consisten Coram Actis
Ejusd Civilibus Raciązien Die quarta Februarij
in Anno 1738 Die ~~quarta~~ in rem Eorundem
Famatorum Niemczykiewiczow recognitis ac alia
Documenta reponit et se tutat tam vero Pars
actorea quod ultra donatis Fundos in possessione
aliorum Fundorum et arearum Existentium firmiter alle-
gant exinde respondere tenent cuj illationi
Partes actoreae Id Famatus Niemczykowicz
firmiter inficiat et repugnat proinde Iud
suspensa decisione Causae praesen ac cognitione
et Resolutione processus put ultra repositas do
nationes ante lationem actu subsecutis tam Fundorum
quam arearum ac hortorum Eorundem G G Druchowskich in
possessione non habet et se quovis modo
interessat nec ullo modo ad repositionem
Parti actoreae extra impugnationis ac implicat
per Impugnationem processus tenet Judicium
decernit Iuratenus comprobet idque ininstan
et addit Ejusd Mlis ad Rothisandum praestitit Rotha
superius Expressa qua attenta comprobatione non
posse afficere processu Partis actoreae Eosd
Famatos Niemczykiewiczow sententiat
verum ex alijs Bonis seu Fundis G. Josephum
Druchowski Spectan Vindicationem Parti actoreae
permittit quo ad processum nempe condemna
tionem sup Ejusd Famatis Niemczykiewicze
~~intraverunt et post remissionem~~ conjugibus
attento Iud eo attento quorum Impugnationem
circa per actas Executiones Ejusd Famati
Niemczykowicze intraverunt et post remissi=

ex Actu Executoriali se condemnare permi-
serunt proinde Judex decernit Quatenus in Sublatio-
nem Ejusdem Condemnationis poenarum Quatuor de-
cem Marcarum Polon. Parti Judicio vero per me-
dium in instantiam Ad Niemczykowicze solvant
sub poena Bnis ex Rgro Poenalium in Casu
Contraventionis publicanda. Et vero Druchowski
originaliter Citatus praefata Pars Actorea Coram Judi-
cio Officii praesentis Comparens et terminum
Eundem hodiernum per totum Judicorum Tractatum
attentans memoratum Citatum ad Jus Juridice per MRG
H. Gregorium Rokiecki de Bronowo Judicialem
tribus et ultra Juris Forma vicibus quatuor
clamatum et vocatum non tamen Comparens
in Lucro Ultimariae Fortis Finalis ac indilatae
faciendae Executionis utpote poenarum legum Infa-
miae libere Captivationis et Colli Confiscationisque
Bt ac Summarum Inventariorum tum rerum nullius
Eundem G. Druchowski Josephum afficiens alias
in toto seu per toto Lucro negotii sui proprii admit-
tens Judicio Officii praesentis Judlr ac esse Condemna-
vit ulteriorque sibi per Judex Officii praesentis fieri
et decerni postulavit et Judicium praesens Juri Com-
muni postulationique Partis Actoreae ut licite con-
nuendae in vim Ejusdem Lucri videlicet poenarum le-
gum Itmae ea in Causa obtenti decrevit
praesens decernit Quatenus Ejus Burgrabius
Crenensis Plezen quivis qui prius requisitus fue-
rit facilius ve Conduci poterit Eandem Exe-
cutionem ultimariam Fortem Finalem ac dilatam non obstan-
quibus variam oppositionibus nec relationem ad
Capandam Insora vel Inscribendam ad primam
partis Actoreae requisitionem Dni praesentis Exhibitio-
nem faciat et peragat idque sub poenis
contra reniten Officialis legibus Rni Sancitis
nemo vero Eandem ultimariam Executionem de
Bonis Coll. Jurevicti officio per agendam nec per se
nec per suas quasvis audeat impugnare Perso-
nas idque sub seorsiva Bnis per pecuniae poena quae
contra Impugnatores praesentes interponit Dno.

Sub Actu F. 2. ipso die F. SS. Fabiani et Sebastiani Martyrum Anno Dni 1749

Banitus G. Osiecki per S. Grabie.

Juxta Actum Executionis Infrascriptum in Bonis Infe
nius Nominatis officiose per Infraspecificatum S. Burgra
bium Castrensem Plocensem expeditum ac manu ejus propria
Supscriptum Tenoris sequentis Actum in Bonis ~~Na~~
~~gorski~~ Kalisz S. Alexandri Osiecki haereditatis Sabbatho
ante Festum Sanctorum Trium Regum Proximo
Anno Dni 1749no Coram S. Feliciano Kisie
lewski Burgrabio C. Plocensi in praesentia NN Mar
tiani Brochocki et Francisci Bromierski necnon
Mtis Rgni Gnalis providi Urbani Kuszade Tgg
Authi et Jurati Actum praesentem acclamantem quique
S. Burgrabius C. Plocensis ~~adhuc~~ insistendo legibus
Rgni de pagenda Executionibus eo Mtis Sanctis
Vigore Muneris officij sui Parendoque additioni
a Judicio officij C. Plocensis habitae Insistendoque
Decreto seu Potius Publicatae Poenae Banitionis
de Actu ejus in C. Plocensi in Trnis ~~[illegible]~~
Causarumque officij Judicijs Capitanealibus si
mulque Judicijs officij et querelarum una
cum Continuatione anteriorum Causarum
in diem hodiernam Incidens F. 2. pridie F.
S. Hedvigis Viduae Electae D. E. 9 Anno Dni 1748
ex Instantia S. Matthiae Grabia ac Aliorum
actorum Jurisincens Occasione Septem
marcarum Polonicalium Decreto Judicij officij C. Plocensis
Actu ~~[illegible]~~ Superius Connotatum quo et Condemnatio
est obtentum tale adjudicatum non Solutionis Sup. S.

Alexandro Osiecki citato Jurerecto Obtento et Publicatae
ex requisitione Itaq' Suprascrorum Actorum Jure in
cens ad Bona Supra in Actu Contenta condescendit
Jurisdictionem Suam Officiosam fundavit pro custo
dita prius Pace et Securitate Publica circa ejusmo
di Actus Officiosos praestari solito fundavit, Partes
Utrasq' ad suj Comparitionem praedicto Mci
Acclamare Injunxit, quo in Trno Acclamatorio
plcr Comparens N. Martianus Brochocki re
producto Suprascrta Publicato Poena banitionis
Petijt Executionem nne Principalem fieri
et Peragi et licet quia a Parte citata Jure
victa eandem Executionem nemo Impugna
vit, attamen Jae S. Burgrabius C Plocens
ex rnibus Officium Suum promovens ob eadem
executione Supersedit et Causam eandem cum
toto ejus effectu ac Partibus ipsi Utriusq' pro
finali decisione fortioriq' demandanda Exe
cutione Rursus ad Judicium Officij C Plocens
Unde Emersit Causa remisit remittitq'
pcens Conservando Trnum Partibus memo
rato Utriq' in praeallegato Judicijs sine quavis
adcitatione Comparendi Peremptorium Felici
anus Kisielewski B C Plocens manu propria
in Trno Itaq' hodierno Vigore praeinsertae Remissio
nis Conservationiq' ipsi Trni in diem hodiernam
Incidens

Inuden et provenien Partibus ipsi Utrisq et quid
Actor Cassandæ et Negotij Principalis citatus
S. Alexander Osiecki plerq citata Cassandæ
et Negotij Actorea per S. Joannem Grabia
suo et S. Matthiæ Grabia Parentis suj
Nne plerq educat Pars citata Cassandæ
et Negotij Actorea processum super Parte
Actorea Cassandæ obtentum in Instanti et quo
nia quo ad Pœnam Septem Mcrum Polonicalis
in Sublationem Majoris Parti Actoreæ
negotij adjudicatæ eduxit, proinde Judicium
officij Pdcm Partibus hac in Causa experiri man
dauit, in Experimento Judicium officij Pdcm
decreuit Pdentibusq decernit, quatenus citatus
citatus negotij Marcas Septem in Sublationem
majoris adjudicatæ in Instanti Solvat sub Pœna
banitionis inter Trnos Factos Publicanda in Subla
tionem Vero Publicatæ Pœnæ banitionis re
spectu earundem marcarum ex Regestro Pœnalis Pu
blicatæ Jæ citatus pœnam 14 Mcrum Po
lonicalis Parti et Judicio Uti in Leci Negotio
obtentæ per Medium Similiter In Instanti
Parti Actoreæ Negotij Solvat sub Pœna ba
nitionis ex Regestro Pœnalium Publicanda
tanæ procuratæ in Regestris Trnorum Factorum
seu Pœnalium Inscriptione ex re non Solutio
nis Suprascriptarum marcarum adjudicatæ Inscriptione
Pfata pars Actorea in Virtute Pallegati Dni
E comparen et secum judicem controverten quibus Cotro
versijs Partium Judicium officij Pdcm ceram se Inducta audita

petijt sibi M. Regni Gnalem quemvis ad Publicanae Pae
nam banionis ex procuratae Inscriptione in Regestris Poenalis
obtentae addict deputari cuj Petitioni Officium Brble Annu
endo M. R. G. H. Gregorium Kolicecki de Brokowo Judlem addidit et
deputavit, qui quae Mlis Satisfaciendo deputationi suae
a Judicio Pcnj habitae memoratae banitionis Poenam modo
Pmisso obtentae et decretae ac ipsimet citatae Pcnj in Trno esse
banitae Juri Communi Contrarium et Rebellem hic in Atrio
Stubae Judlis ac in alijs locis Publicationi Consuetis in Pcnj
Multorum variae Conditionis et Sexus hominibus alta
sua Pconica et Sonorosa voce proclamavit Publicavit,
et ad Notitiam omnium in Ibidem adstantium in dubiam de
duxit de quo Pcnj Jae Mlis e loco solito ad Judicium
suum Rediens fecit Rnem, post quam modo ut Pmis
sum est Publicatae banitionis Poenam Judicium
pro facienda in Pmissis Juxta Juris Communis Exe
cutione Causam hanc cum toto ejus Effectu ac
Partibus ipsis Utrisque ad Mcum loci Castellaneum seu
Mcos locorum Capitis sub cujus vel quorum
Jurisdictione Pfatis citatis, cum bonis suis subsistit vel consistit
~~stant~~, remisit remittitque Pcnj Decreti Pcnj
vigore

Banitus Osiecki p Grabia.

Juxta Actu Executionis Infrascriptum in bonis In
ferius nominandae Officiose per Infraspecificatae S.
Burgrabium CP. Expeditae ac manu ejus propria
Subscriptum Tenoris sequentis Actum in bonis Ktalis
S. Alexandri Osiecki haereditae Sabbatho ante F.
SS. Trium Regum proxima Anno Dni 1749 coram
S. Feliciano Kisielewski BCP in Pcnj MM. Martiani
Brochocki et Francisci Bromierski necnon Mlis Regni
Gnalis Providi Urbani Kupa de tgo Authi et Jurati
ad Actum Pcnj acclamandae assumpti quique

Gnsus Burgrabius

S. Burgrabius Plocen. adhaerendo legibus Regni de
perugend. Executionibus eo Nro Sanctis Parendoq.
additioni a Mtro Antonio in Zalesiewo Zalesiski
Vexillifero Zawsiensi et Vicepitaneo Plocen.
habito Insistendoq. Decreto seu Potius Publicato
Poenae banitionis de Actu ejus in Castro Plocen.
in Trnum querelarum Causarumq. Officij Judi
ciji F. 2. post Dominicam Cantate Anno proxe
praeterito 1748 ex Instantia SS. Matthiae Pa
rentis et Joannis Burgrabij Plocen. Grabiow
Actorum Jurecincen. Occasione Certarum violen
tiarum et Oppressionum ac Injuriarum ex fundis
controversis Pulularum in Trnis Originalibus
specificatis Sup. S. Alexandro Osiecki Dno ac Subdi
tis ejus citatis Jurevicto Obtentae et Publicatae ex
requisitione itaq. Suprascriptorum Actorum Jurecin
cen. ad Bona Suprascripta in Actu Contenta Con
descendit cum Suprascriptis Mtis ac Mtis Jurisdi
ctionem suam officiosam praecustodita prius Pace
et Securitate Publica circa ejusmodi Actus Officio
ses fundavit, praestari solita ac Partes utrasq. ad
suj Comparitionem praedicto Mtis acclamare
Injunxit, quo in Trnum Mtis acclamatorio praeter
comparem N. Martianus Brochocki reproducta
Suprascripta Poena banitionis petijt Executio
nem Nrae Principalis Suorum fieri et peragi ~~[illegible]~~
et licet quae a Parte citata Jurevicta Nemo
Impugnavit Verum quoniam processus nec dum
sufficienter perductus est idcirco id S. Bur
grabius Cl. ne cujusquam Partium aliquod praejudi
cium Inferre Videatur ab eadem Executione Sup
sedit et Causam hanc cum toto ejus Effectu

ac Partibus ijn Utrisq' profiali decisione fortio
riq' demanda Executione Rursus ad Judicium Offi
cij CPlocen Unde Emersit Causa remisit remit
titq' Pren conservando Trnum Partibus Memorat
Utrisq' in primis et proximis Judicijs CP. Sine
ulla adcitatione Comparendi Peremptorium Feli
cianus Kisielewski BCPlocens manu propria in Trno
Itaq' hodierno Vigore Pinsertae Remissionis Con
servationisq' ijn Trnj in diem hodiernam Incidens
et provenien Partibus ijn Utrisq' et quid Actorea
per S. Joannem Grabia Suo et aliorum Actorum Nmi
plur citata ~~citata~~ Negotij et Actorea Cassandae
per S. Alexandrum Osiecki Educat Pars citata
Cassandae et Negotij Principalis Actorea pro
cessum Sup Parte citata obtenta idq' in Instanti
~~et quoniam~~ eduxit tandem Suspensa Resolutio
ne processus Judicium Officij Pren Partibus in
Negotio Principali Experiri mandavit, in Expe
rimento Satisfaciat S. Alexander Osiecki dilationi
majori ijn in Antecedentibus Judicijs recepta idq' in In
stanti et quoniam non Satisfecit verum se Mo
deramini Judicij Subiecit, proinde decernit Judicium
quatenus id citatus Poenam 14 Merum Polonicalis
Parti et Judicio p medium in Instanti Solvat
idq' Sub Poena Banitionis ~~in~~ ~~[illegible]~~ Inter Trnos
Factos Publicanda Nihilominus Judicium Officij
Pren Partibus Ulterius Causam prosequi Injun
xit in Prosequenda Judicium Resolvendo re
missionem ab Impugnata Executione Brum
Ktali ad Judicium Suum facta Controversijs
Partium Audita Siquidem Causa Pren Obiecta Violen
tiarum ex Prati Controversiam proprietati Referens
emanans Pululata Videtur proinde Judicium
eandem cum toto ejus effectu ac Partibus ijn ad
comparen et secum Judicium Controvertens quibus Controversijs Partium
Judicium coram se Inducta Audita

Judicium

Judicium Terrae Plocens. proprij districtus una cum pro
cessu hac in Causa producto remisit Judicandae et decidendae
Trnae Conservatae in Trnae Hac hodierna [illegible]
[illegible] [illegible] [illegible] [illegible] in [illegible]
hodiernam Judicandae et [illegible] Pauli tandem pro
curatae in Regestris Trnorum Factorum seu poenalis
ex re non Solonis Marcarum Supra expressarum in
Sublationem dilationis Majoris adjudicatae Inscri
ptione praefata pars Actorea Coram Judicio officij
praesens plenae Comparem in Virtute praeallegati De
creti petijt sibi Mlem Rgm Tnalem quem ius ad
Publicandae banitionis Poenam ex procuratae Inscri
ptione in Regestris Poenalis obtentae addi et de
putari Cujus Postulationi Judicium officij praesens
Annuendo Mlem Rgm Honestum Gregorium Ko
kiecki de Bronowo Authum et Juratum addidit et
deputavit, qui quae Mlis Satisfaciendo deputatio
ni suae a Judicio praesens habitae memoratae banitionis
Poenam modo praemisso obtentae et Decretae ac ipsmet
citatae praesens in Trnae disparens esse perpetuo banitae
Juri Communi Contrarium et Rebellem hic in
atrio Aulae Judicii ac in alijs locis Publicationi
consuetae alta sua praeconica et Sonorosa Voce pro
clamavit, Publicavit et ad Notitiam Omnium
protunc praesens in dubiam deduxit, de quo praesens
id Mlis cloco Publicationi Soleto ad Judicium
Suum rediens fecit Mnem post quam Publicatae
banitionis Poenam Judicium pro facienda in
praemissis Juxta praescriptum Juris Communis Executione

Causam hanc cum toto ejus effectu ad Meum loci Capitaneum seu Meos locorum Capitaneos sub cujus vel quorum jurisdictione praefatae citatae disparent cum Bonis sujs subest vel consistit remisit remittitque praesens Decreti ~~[illegible]~~ Robore.

Banitus S. Druchowski per S. Grabia.

Juxta Actu Executionis Infrascriptum in Bonis Inferius nominatae officiose per Infraspecificatae S. B. C. Plocen. expeditae ac manu ejus propria subscriptum Tenoris sequentis Actum in Bonis Nagorki idque in sorte per SS. Druchowskie ad praesens Possessa F. Sabbatho post F. S. Trium Regum proxima Anno Dni 1749 coram S. Feliciano Kisielewski Burgrabio C. Plocen. praesentibus NN. Martiano Brochocki et et Francisco Bromierski nec non Mtis Rgni Gnali provido Urbano, kupa ~~[illegible]~~ de Tgg Authoet Jurato Actum praesentis Acclamantis quique Gnosus Burgrabius C. Plocen. Adhaerendo legibus Rgni de peragenda Executionibus eo Mtis Sancitae Parendoque additioni a Judicio officij C. Plocen. habitae Insistendoque Decreto seu Polius Publicatae Poenae banitionis de Actu ejus in Cro Plocen. in Trnis Everetarum Causarumque officij Judicijs Fz. post Dcam Cantate Anno proxe praeterito 1748 ex Instantia S. Matthiae Grabia ac aliorum Actorum Jure vincen. Occasione Certarum Violentiarum et oppressionum et praetensionum Illationisque per deliberatae Inventariorum Impulsionem Damnorum fusius in processu

Causae

Causae specificatae super SS. Matthaeo Parente et
Josepho Filio Victoria S. Dłużniewski Conte Agne
the Constantia et Marianna Virginibus Innupta Fili
ab Druchowskie et alijs Jurisdictionis Optentae et Publicatae
ex requisitione itaq. Suprascriptorum Actorum Jurisdictionem
ad Bona in Actu Contenta cum Suprascriptis NN.
ac praedicto Mtis Condescendit Jurisdictionem Suam
officiosam praecustodita Prius Pace et Securitate
Publica fundavit qua fundata Partes Utrasq. ad suj
comparitionem praedicto Mtis acclamare injunxit, quo in Trno
Mtis Acclamatorio plenae Comparens N. Martianus
Brochocki a Parte Actorea destinatus Plenipotens
Petijt Executionem Nne Principalis Suae fieri et
peragi et licet quae a Parte citata Jurisdictionem Ne
mo Impugnavit attamen Ex rnibus officium
Suum permovens (permittens etiam Actis) Jae S. Burgrabius Cplocens
ab eadem Executione Supersedit et Causam hanc
cum toto ejus effectu ac Partibus ipsis Utrisq. ad
Judicium officij Cplocens Unde Emersit Causa
remisit, remittitq. praesens Conservando Trnum
Partibus memoratis Utrisq. in Primis et proximis
Judicijs Cplocensibus sine Ulla adcitatione Comparendi
Peremptorium in Trno itaq. hodierno Vigore
praeinsertae Remissionis Conservationisq. ipsi Trni
in diem hodiernam Jnudens et proveniens
Partibus ipsis Utrisq. et quae Actorea per S. Jo
annem Grabia suo et Aliorum Actorum Nne
plenae tanae praefata pars Actorea Coram Judicio
officij praesens plenae Comparens et Trnum eundem
Felicianus Kisielski Burgrabius Cplocensis manu propria

hodiernum per totam Judiciorum Presentiam Ltme
attentam memoratt citatt ad Jus Juridice p m lem
Rgni Snalem honestum Gregorium Kokiecki de
Bronowo Authenticum Judlem uti ante ita et
post officiosum arestum tempestive p. Bar
tholomeum Gosczycki Interpositt et per Ju
dicium effcij Presens Susceptt et Connotatt
clamatt et Vocatt non tamen Comparens
in lucro ~~[illegible]~~ denuo Ultimariae sortis finalis ac Judicatae faciendae
Executionis Ltme ea in Causa Obtenti admit
tente Judicio effcij Presens Judlem ac officiose
condemnavit, Ulterioraq sibi per Judicium
effcij Presens fieri et decerni Postulavit, et
Judicium effcij Presens Juri Communi
Postulationiq Partis Actoreae Utilitatis
Annuendo in vim ejusdem Lucri Ltme ea
in Causa Obtenti ~~decrevit~~ presentibusq
~~decernit~~ Causam hanc cum toto ejus effe
ctu ad Mcum loci Capitaneum seu
mm. Locorum Capitaneos sub Cujus
vel quorum Jurisdictione Praefati citati ad Bona sua
Subsunt vel consistunt pro faciendam in
Praemissis Juxta Praeterum Juris Communis
Executione remisit remittitq Presens
Decreti presentis Robore

Bannitus in Lucro ulterioris M. Rosciszewski et alij per M. Chamski.

Juxta Actum Executionis infra Scriptt in Bonis inferiq nominatis officiose per infra specificatt Gnosum Burgrabium Castrenę Plocenę expeditt, ac manu Ejus propria subscriptt tenoris Sequenę. Actum in Bonis Rękawczyno cum attinentijs MM. Josephi Karski Dapiferidę Coronni & Jacobi Rosciszewski Vicepalatini Avunculi Dobrinen ac ab eodę Mco Karski jure hereditt quaesitt Feria Sexta in Vigilia Festi Sancti Thomae Apostoli Anno Dni 1748. coram G. Jacobo Kęsicki B.C. Plocenę in praesentia NN. Stanislai Rycharski, Joannis Czachowski, nec non Ministerialis Rni Provisti Joannis Janowicz de Bonis Kołczyno authentici & Jurati & actum praesenę acclamanę assumpti. Qui quidę G. Burgrabius Crenę Plocenę inexistendo Legibus Rni de peragendę executionibus eo nomine sancitt satisfaciendo quoq additioni à Mco Antonio in Zakrzewo Zakrzewski Vexillifero Terrae Zawskrzenę & Vicecapitt Crenę Plocenę ad infra Scriptt peragendę habitt, vigore muneris officij sui ad Bona Supra Scriptt cum Supra Scriptt Nobilibus Mlis condescendit Jurisdictionem Suam officiosam per Supra Scriptt Mlem fundavit, Pacem & Securittem publicam circa Ejusmodi actus officiosos de Lege Servandę praestodivit, Partes tam Actoream jure vincenę, tam Citt jure victt ad sui comparitionem praedicto Mli acclamare injunxit, ad Cujus Mlis acclamaonem ptr comparens G. Stanislaus Rycharski ad urgenda Executionem Mci Andreae in Schabajewo Chamski Ensiferi Pltus Plocenę Actt jure Vincenę destinatus Plenipotens reproduxit Dcrum seu potiq praesam Bannitionis cum Ejus publicaone de Ejq Actu in Cro Plocenę Feria Secunda post Dnicam Conductus Paschae Ixima Anno Dni 1748. & hoc in Causa raone Summae Centum quinq Tymphonę una cum Marcis Decreto Judicij officij praesenę

Mro Actt pro Vincens adjudicatt non solvionis, processu Causæ
de his Latiori obloquendo Sup. nom. Josepho Karski Dapifero
Dobrine Sorrino & Jacobo Rosiszewski Vicelatore ibidem Do
brine Avunculo antecedaneo & moderno Judicibus Bonor. Rusticor.
Hæredibus Citt. pro Vict. circa mansionem obtentt &
publicatt Vigore Cessus Dni seu petitis pro Bannito-
ris cum Ejs publicatione petor. Executionem seriæ peragi. Et
licet quid Laboriosa Anna Famula Curiales de Bonis Reperu
tis Subdita nre nom. Josephi Karski Dapiferi antecedaneo &
rum Rusticorum Vicepalatini Dobrinen. Moderni Bona
rum Rusticorum & aliorum eo etiam Hæredum de
minorum vero Sororum suis impugnatt Executiones ad Offi-
cium Executoriale Veriens Traditionem Citi post Rem Judi-
catt Mro Actori pro Vincens ducta portione Summæ Ju-
dicij Specificatt correspondens permittebat. Jam vero pro Agri
insemnationibus Utriq; non sunt consemnati. Proinde pro
J. Burgrabio Cracov. Plures ab eadem Traditione Supersedit. sau-
sam hanc cum toto Ejs effectu ac Partibus ipsis Utriq; pro
ulteriori disjudicatione, prolatis resolutione mersi ad Judicium Cra
Plures. Unde emersit causa remisit remittit pro Conservando
Forum Partibus memoratis Utriq; in Gallegatis Judicijs anni &
primij abhinc in Civ. Plures celebrandis citra quavis admitta-
tione Comparendi peremptorium. Jacobus Jessicki B.C. Plures
manu propria. Interminio etiam hodierno Vigore Binserta
Remissionis Conservationis Ejd. Fori in diem hodiernam inci-
dens ex veniens Partibus ipsis Utriq; Et quia actorea per Procur
Antonium Nalewski Inscriptis Plenipotens Citata per Procu-
Antonium Chmielewski Inscriptis Plenipotens Coram ~~Judicium~~
Judicio Officij pdens Comparens ad objectam Condemnationem ex
pte S. Joannis Ludowski respu. Summæ Septingentorum Flo
phor. Una cum pensione non solutionis Decreto Anteacti Judicij
sui adjudicatt circa mansionem Coram Actis pdens Feria Se-
cunda post Dnicam Cantate in Ao sic elapso Sup. nis Josephi
& Alberto Karskie Dapiferi Dobrinen. obtentt. Veneri cras nom.
abrit pdens sententiat. Et quoniam non dicent. ratio tempo
ris ab Inscripto Coram Comparitione recedit. Proinde Pars
Pars Actorea Coram Judicio Officij pdens per Comparens
et Forum eund. perfectum pretium Judicium pdens tractu
sine attentans memoratos Citatos 3tio & ultra Juris Ordinem
trinis quatuor ad Jus judicie pretium Rni. Graciam Stanislai
Jezierski Relicti de Bronowo Judicialem Clamatt &
Vocatt uti ante ita et post Officiorum aresthor tempestive
per S. Antonium Chmielewski interpositis & pro Judicum Officij

pdens

pœnæ susceptæ & connotatæ non tamen comparens in Lucro Ulteriorum fortis faciendæ Executionis condemnavit Ulterioraq Sibi per id Judicium Officij pœnæ fieri & decerni postulavit Et Judicium Officij pœnæ Juri Communi postulationiq Partis Actoreæ Ut Licite Annuendo in Vim Ejusdem Lucri Imé ea in Causa obtenti Decrevit pœnæq Decernit. Quatenus G. B. C. Plurenæ quivis, qui prius requisitus fuerit, facilusve conduci ~~poterit~~ poterit, ad primam Partis Actoreæ requisitionem Deriq pœnæ exhibitionem Eandem executionem Ulteriorem de Bonis Citatorum Jure Victæ non obstante quibusvis Jurium oppositionibus Relatione ad Cassandæ inscriptæ vel inscribenda quæ pœnæ amoventur & annihilantur faciat & pagat idq Sub pœna Contra renitentes Officiales Legibus Rni descriptæ Nemo verò eandem Executionem Ulteriorem de Bonis Citatis Jure Victæ officiosè pagendæ nec per se nec per suas quasvis Subordinatas audeat impugnare personas idq Sub seorsiva Bannitionis perpetuæ pœna Contra Impugnatores pœnæ interposita Decreto.

Actum in Castro Plocensi in Termi
nis Querelarum Causarumq Offi
Judicijs Una cum Continuatio
ne Anteriorum Causarum in
Diem Hodiernam Incuden
tibus F. 2da post Domini
cam Laetare Quadragesima
lem proxima Anno Domi
ni 1749 MO.

Dilatio Inquisitionis inter M.
Jaroszewski et MM. Bielkowskie.

In causa et actione Judiciaria infrascripta inter In
stigatorem Judicio Officij Presentis eiusq delatores Mfcum
Pauli Francisci in Jaroszewo Jaroszeski Succamerarij Pa
latinatus Plocens dominum tum Generosum Thomam Liso
ski bonorum Jaroszewo Cum attinentijs administratorem
atq laboriosum Martinum Ferrifabrum De bonis Jarosze
wos Subditum nec non per fidum et infidelem tabernae
in Zagroba sitae articularium arendatore parentem
Zigesmundum filium eius et quidem subditum a infide
les Judeos in assistentia G. N. administratoris acto
res ab una et G. G. Pa Valentinum Parentem et Ju
sephum Filios bielkowskie tum martinum Mogilnicki
in herendo protestationibus obductioni vulnerum ac
damnorum visioni Coram autenticis regni factis
secundo post optentam contumaciae penam
ad Judicium officij Presens parte ab altera Actores
id quod ex eo quia ipsi non attentis debitae ad
tendendis legibus Regni quenominem in quopi
am in iuriare iubent mimo sero vetantet

prohibent

Ausi sunt temereq sibi presumpserunt pri
mo tabernam in Zagrobla sittam magnifici actoris
proprium aliquoties invadere invadendo varios
excessus peragere Judeos arendatores concutere ac
post ~~dat~~ certo tempore ad residentiam ipsorum seductis
barbas radere crines aleas peysij abscindere pluri
mas violentias et injurias eiusdem Judeis sepenume
ro perpetrare in silvis Jaroszeviensibus et Klenie
wiensibus arbores betulineas et alveaticas crassas
ad edificia valentes continuo nocturnis temporibus
excindere excissas et bona ipsorum Smardzewo de
vechere in super laboriosum Terrifabrum ad eadem
bona residentiamq bona Gsi Alexandri dabrzki
Insaco interesse adventum hominem innocuum
nihil quidpiam malis sibi evenire sperantem
nullaq vel minima ad ipsum ocasione habita
primo verbis opprimere ac post pro caprina cor
reptum humi prosternere pedibus concalcare ad ex
tremum baculis gravibus ~~concutere~~ enormiter con
cutere vulneribus notabilibus infligere Mficum actorem
Domini circa hunc se ipsorum progressum super labo
rioso terrifabro extensum eundem sclommatizare
Damna aliasq plurimas violentias peregerunt
penasq ex inde emergentes sucubuerunt et
in se Btraxerunt proquibus nihil omnino solutio
ne taxe vulnerum inflictorum ac Refusione damno
rum in silvis causatorum presentibus citantur alias
citatione eadem latiore in se existente in diem
hodiernam legitime cadente et proveniente par
tibus ipsis et quidem actoria p Gsum Thomam Lito
ski bonorum Jaroszewo cum attinentijs administra
torem suo et aliorum actorum nomine personaliter
citata per Gsum Andream Budkoski personaliter
coram Judicio officij presens comparentibus et se
cum Judicialiter controvertentibus quibus par
tium controversijs judicium ~~exauditis~~ presens exauditis deciden

do terminum

Partis actoreæ ad affectationem eiusdem partis actoreæ hoc se Judicium dedit et Concessit dilationem inquisitionis parti utriusque super Contenta citationis et protestationis partis actoreæ ad sequentes Quæ relatæ Castrensium plocensium terminos proximius ab hinc in Castro plocensi Celebrandos Conservando Terminum Partibus memoratis utrisque in præallegatis Judiciis sine quavis attitatione comparendi peremptorium in Continenti Ministerialis Regni Generalis Honestus Gregorius Rolicki de bronowo autenticus et Juratus palla Recognovit quia ipse Citationem literalem sigillatam pro terminis ~~[illegible]~~ etc. juxta formam ad Bonas Smardzewo Tertia secunda post Dominicam invocavit quadragesimalem An proxima Anno presenti tum eius primam etc.

Dilatio Inquisitionis inter Gnos Grabczewski et Zernicki ac alios

In Causa et actione Judiciaria infrascripta inter ~~[illegible]~~ Instigatorem Judicij Officij Præsentis ejusque Delatorem Gnosum Hipoditum Grabczewski actorem ab una et Mancum Paulum Kadłubowski Crisifer Visogrodiensem ac Gnosum Antonium Zernicki inherendo protestationi vulnerum obductioni autenticæ factis secundo post obtentam Contumaciam pœnam ad judicium Officij præsentem parte ab altera Citatos idque quia ipsi post positis legibus Regni ausi sunt temereque præsumpserunt se actorem in oppido Bilsk sub tempus Hundinarum et eadem ipse Gnosus Zernicki ex bordinatione Mci Kadłubowski cum aliis ipsius amicis ad hospitium sui actoris proprium super invasit super invadendo eundem nulla habita occasione oppressit Colaphisavit ac post inductum lege publica vetitum provocavit provocatumque tam ipse Gnosus Zernicki quam ~~ipse~~ et Mancus Kadłubowski sæserunt oppresserunt Diffamarunt dishonorarunt concusserunt ac post ipse M. Kadłubowski ididem se actorem ~~ac~~ in bonis Mtice Causa sua necessitatis ad Gnosum Thomam Jaroszewski Camerarium Granicianum Plocensem advenientem nulla habita occasione modo fraudulento evaginata framea convulneravit vulnus in obductione specificatum inflixit et evivis ni Divina Providentia Salvasset Sufferre Conatus est ob quam Convulnerationem morbum

Octo septimanarum

In lecto decumbenti causavit vestes persecuit Improbabilia
obiecit supraposito Gnosus Zernicki itidem post pactas violen
tias ad sufferendam vitam actoris bordinavit aliasque violen
tias et oppressiones omni ingestionum gre probanda pegerunt
et perpetrarunt poenasque exinde morientes succubuerunt pro quibus
praemissis praesentibus citant aleas citatione eadem latio
re in se existente in diem hodiernam legitime cadente et perveni
ente et quidem actorea personaliter citata pro interesse M. Pauli
Kadlubowski Ensiferi Visogrodiensis pro gnosum adamum Tan
ski pro interesse gnosi antonii Zernicki pro G. adamum Mitodro
wski Coram Judicio praesenti comparentibus et seu Judicialiter
controvertentibus quibus partium controversis Judicium praesens exau
ditis decidendo terminum partis actoreae ad affectationem partium
utrarumque hodie Judicium dedit et concessit dilationem ingestionis
partis utriusque super contenta citationis et protestationis partis
actoreae ad sequentes querelarum Castrensium Plocensium terminos proxi
mus ab hinc in Castro Plocensi celebrandos conservando ter
minum partibus memoratis utriusque in praelegatis Judiciis sine
quavis ad citatione comparendi peremptorium in conti
nendi Ministerialis Regni Generalis Honestus Gregorius
Lokecki de Bronowo autenticus et Juratus palam recogno
vit quia ipse citationem literalem sigillatam pro terminis
praesentibus servientem editam contra praefatos citatos et quidem
contra M. Kadlubowski Ensiferum Visogrodiensem ad bona
Przeciszewo contra eo G. Zernicki ad bona Kamionki sortemque
ibidem sittam feria quinta post Dominicam invo
cavit Quadragesimalem Anno praesenti tumet ejus pri
mam ex qua poena contumatiae est obtenta tempestive ante
obtentionem illius in una integra septimana detu
lit exportavit posuit reliquit et depositione notifi
cavit de quo praesens ejusdem ministerialis relatio

Banitus Conventus Lowiaensis Monialium Ordinis Sanct Fran
cisci pro Gnu Modlenski

In termino hodierno ex relatione autenti
ca Coram actis terrestribus Gosnitinensibus reco
gnita tenoris sequentis actis in Gestinin imposi
tione actorum terrestrium utilisque discretus tam

gostinensis quam gabinensis sabato post
dominicam reminiscere quadragesimalem proxima
anno Dni 1749. Ministerialis regni Generalis
providus simon Woyciesz de villa waliszew auten
ticus et Juratus sanus existens in vim suae vere ac fide
lis relationis publice recognovit se citationem infra
scriptam tenoris talis Thomas Gregorius a Dębowa Gu
ra Dębski plocensis ve Capitaneus vobis religiosis ac
Deo dicatis Monialibus Conventus Łowiciensis Ordi
nis S. Francisci de personis bonisque vestris genera
liter Omnibus vigore regio et nostro qua hac in par
te fungimur Capitaneali Autoritate mandamus ut in
terminis querelarum seu Judicijs Causarum officij Castrensis
Capitanealis plocensis prius et proximius ab hinc in
Castro plocensi Celebrandis personaliter et peremptorio
rium Compareatis ad instantiam S. Petri Modlenski Sup
pparidi Cuiaviensis actoris quivis ad Paratam Cau
sam per Nobilem Stanislaum Struszenski actori
pro statuitione Laboriosi Stanislai Rotifabri exo
casione eidem obiectum Laboriosorum Casmini et ma
nannae coniugum ex bonis Janczewo Jezerki arestati
et per vos recepti ad iudicium officij nostri institutam
adcitat pro eo quia ac actor ab eodem Nobili Struszen
ski pro statuitione Laboriosi Stanislai Rothifabri apud
actorem ex ea Ocasione quod Laboriosos Casmini et
Manannam de villa Janczewo Jezierki ut Obiectum
expilaverat arestati per vos sub hoc aresto seu
potius ex commisso vestri recepti iure conveniat
Cum itaque memoratus Rotifabrus actor statuere nequit
etenim per vestrum Commissarium et Plenipoten
tem Gsum Stanislaum Grohowiecki non attento aresto
ex bonis ville Janczewo Abramki est acceptus
et ad vestri villam est advectus ~~Stub~~ Stub itaque citamini
ad videndum et audiendum ad statuitionem Laboriosi
Stanislai Rothifabri Cuius Obiecta expilatio

Compelli quod si statuere recuveritis sciatis ves
pro expiratione ad responsionem teneri Debere et
pro premissis Puniri ceteraq pro causae presenti exien
tia Controversiae tatui decerni et sententiari
sitis expensarum vestri ex causa arrogatarum repe
tione et id quod iuris ac iustitiae erit decerni presenti
Citamini sitis paviturae et Iudicialiter re
spensurae Datum in Castro Plocensi Feria secun
da post dominicam reminiscere quadragesimae ter
proxima Anno Dni 1749 in bonis ville stup
Curiaque ubi ibidem sitae decerno hodierna posu
isse Ex depositione Familiae Curiali Notificasse
et publicasse de iuris formam ex actis terrestrem
pro Gestione rescriptum Dohomoski manu propria
Locus Sigilli Iudicij Illius indem hodiernam
legitime Cadente et Proveniente ~~part~~ prefata pars
actorea coram Iudicio officij Presentis ~~Com~~ personaliter
Comparens et terminum eundem hodiernum per totum
Iudiciorum tractum legitime attentans memora
tam partem citatam ad suis iuridice per mtis Regni
Generalem Honestum Gregorium Robecki de
Coronowo Iudicialem tribus et ultra Iuris Formam
vicibus Utiliter Clamatam et vocatam non tamen com
parentem in lucro evictionis ab impedimento
Iuridico Nlis Struszenski aleas in toto seu pro
to lucro negotij sui principalis ad mittente
Iudicio officij presentis Iudicialiter ac officiose con
demnavit ulterioraq sibi per iudicium presens fieri
et Decerni postulavit cuius postulationi tum Iu
ri Communi Iudicium presens in Annuendo Iudi
cium decrevit presens decernit quatenus prefata
pars citata partem actoream ab impedimento
Iuridico Gio Struszenski evincat id q sub pena
banitionis quae in casu decreto presenti contraven
tionis nempe partis actoreae ab impedimento iuri
dico non evictionis prout de facto non est evicta

ex nunc decernit Mtis q regni gnalis ad publican
dam ~~eandem~~ banitionis pena p iudiciu psens
addit et deputat qui Mtis exequendo munus
~~[illegible]~~ de citationis [illegible] ad iudicio psenti habite memorata
banitionis pena modo pmisse obtenta ac ipsam
met citata esse banitam iuri commoni contra
ria et Rebelle hic in atrio ~~tu~~ stube iudicialis
ac in alijs locis publicationi ~~[illegible]~~ consuetis psenti plurima
nobilitate ad iudicio moderno forumq publica
Congregata alta sua et p conica et sonora voce
pclamavit publicavit ~~ad~~ et ad notitia omniu
protunc psentiu indubia deduxit de quo psens
eiusde ministerialis Relatio post quam publica
tam banitionis pena Iudiciu psens pfacienda
in pmissis iuxta pscriptu iuris Commonis executio
ne Causa hanc cu toto eius effectu ad Mficum Lo
ci Capitaneu seu Magnificos locorum capitaneos
sub cuius v quorum iurisdictione pfata pars actu
cu bonis suis subest v consistit remisit remittit
q decreti psentis vigore.

Banitio NN. Rudzinscy per N. Golembiewski
in Termino hodierno ex adiutatione Literatu
Sigillatu Cren Capitu Plocen cuius Tenor sequit
Talis Thomas Gregorius A Dembowa Gera Dembo
wsky Plocen Plonscen etc Capitu Vobis NN. Andreae
Stephano et Antonio Rudzinskim de personis bonisq
vestris gnaliter omnibus vigore regio et nostro
qua hac in parte fungimur Capitu authoritate
mandamus ut in Terminis Querelarum Causarumq
officij Judicijs Feria secunda prius et proximus ab
hinc in Cre Plocen Celebrandis personaliter ac pen
ptorie compareatis ad Instantiam N. Martini
Golembiewski Actoris quibus citat seu potius post trans
lapsum Trnum seu translapsos Trnos qui sibi ob non
psecutionem Causae sunt translapsi nempe ad pa
ratu

Decretum comprobationis sibi Actis injunctis et hoc ra-
tione Summae Quinquaginta Tyn Polonicalis una
cum provisione ab Annis quindecim non persolutionis
ad videndum et audiendum vos ad persolutionem ejusdem
Summae una cum provisione attentandum juramentum
vigore Dni Judicij officij Praesentis ac ulterius vobiscum
in Causa Jure procedi ac id quod Juris erit decerni
et Sententiari Praesentis sistis itaque termino adveniente pa-
rituri et Judicialiter responsuri Datum in Cro Rocen
Feria Tertia post Dominicam Invocavit Quadra-
gesimalem proxima Anno Domini 1749no alias
adcitatione eadem tamen in se existentem indiem hodier-
nam Ltme Cadenae et propenem partibus ipsis utrisque
Actor personaliter tandem praefata pars Actorea
coram Judicio officij Praesentis personaliter com-
parens et Terminum eundem hodiernum par-
tatum Judicialiter Praesentis tractum Legitime atten-
tans memoratos Citatos ad Jus Juridico per Mlem
Rni Gnalem Honestum Gregorium Rokiecki de
Bronowo Judicialem tribus et ultra juris formam
vicibus quatuor uti ante ita et post officiosum
Arestum tempestive per Eundem Honestum Rokiecki
Mlem Judicialem interpositum et per Judicium offi-
cij Praesentis susceptum ac connotatum Clamatos et
vocatos nentamen Comparentes in lucro negotijsque
Principali alias in toto seu pro toto admittentes Judicij
officij Praesentis Judicialiter ac officiose condemnavit
ulterioraque sibi ad id Judicium fieri et decerni
postulavit cujus postulationi officium Praesens an-
nuendo in vim ejusdem lucri legitime in Causa ob-
tentae decrevit Praesens decernit quatenus ipsi Citati
Summam pro qua conveniunt una cum provisione iniusta-
li persolvant sub poena Bnis quae in Casu Dcro Praesentis
Contraventionis nempe Summae praefatae non persolutionis
prout de facto non est persoluta et nunc decernit

Suprascriptus Honestus Gregorius Rokiecki de Brono-
vo Judicialis ad publicandum eandem Bnis poenam per
Judicium officij praesentem additum et deputatum qui quidem
Mlis satisfaciendum muneri officij sui ac deputationi
suae a Judicio ~~offi~~ praesentem habitum memoratum Bnis poenam
ac ipsimet citatos Banitos Juri comuni contrarios
et rebelles ~~hic~~ hic in Aetno Stubae Judicialis ac
in alijs locis publicationi consuetis praesentem plurimis
variae conditionis et sexus hominibus alta sua
et praeconica voce proclamavit publicavit et ad noti-
ciam omnium pertinere praesentem in Dubium deduxit
de quo praesentem idem Mlis eloco Publicationis solito ad
Judicium suum Rediens fecit Relationem postquam
publicatam Bnis poenam modo praemisso obtentam Judicium
officij praesentem praefacienda in praemissis juxta praescriptum
legis communis executione officium competens vide-
licet G. Burgrabium C. Plocen. quemvis qui prius re-
quisitus fuerit facilius conduci poterit ~~ad primam~~
par addidit et deputavit qui ~~quid~~ G. Burgrabius C.
~~Plocen.~~ exequendum Monus officij sui satisfaciendum
~~muneri officij sui~~ a Judicio praesentem habitum eandem Exe-
cutionem ad primam partis Actoreae requisitio-
nem Dori praesentem exhibitionem facere et pagere
tenebitur idque sub poenis contra renitentes officiales
legibus Rni sancitis nemo vero eandem executionem
nec per se nec per suas quasvis subadiat im-
pugnare personas idque sub seorsiva Bnis poena
quae praesentem interponitur Dono hicque incontinenti Mlis
Rni Gnatii Honestus Gregorius Rokiecki de Bro-
novo authus et Juratus palam Rvit quia ipsis adci-
tationem literalem sigillatam per Terminis praesentem
servien. Additum contra praefatos Adcitatum ad Bona

Nesarzewo Borowe Feria quinta post Dominicam
Invocavit Quadragesimalem pro se praeterito anno praesentem
detulit expectavit posuit reliquit et de punctione
notificavit de quo praesentis Mlis fecit Relatio
nem

Baniti MM. Kudzborskii p. GG. Dabskie.

In termino hodierno ex dilatione anteriori
majoris porti infrascriptae in te ante actis Judi
cis recepta et per Judicium Officii praesentis data et
concessa idque ad sequentes querelarum Castrensium
Plocensium Termines ut pote modernos cum terminis ibi
dem praesenti legitima conservatione facta et hoc iuxta
actum executionis infrascriptum in bonis ~~[illegible]~~
interius nominatis officiose per infra specificatum
Dnum Burgrabium Castrensem Plocensem expeditum ac munu
ejus propria subscriptum tenoris sequentis actum in
bonis Dębsk ante orphonium Bonorum eorundem
ibidem situm sabato post festum Sanctorum Trium
regum proximo anno Dni Millesimo Septingente
simo quadragesimo primo Coram Generoso Magni
fico Malchia Bagienski B. C. Plocensi praesentibus
nobilibus Paulo Zugowski et Paulo Niedziałko
wski nec non Mlis regni generalis provido Valenti
no Szczuka de Kosiny autentico et Jurata ad actum
praesentem adamandum assumpto qui quidem Generosus
Burgrabius Castrensis Plocensis in virtute decreti seu po
tius pene banitionis cum ejus publicatione in Castro
Plocensi in terminis querelarum Causarumque Officii Judi
cii ac causarum exemptionum una cum continuatione an
teriorum Causarum in diem hodiernam incidentibus feria 2da
post festum visitationis gloriosissimae Virginis Ma
riae proxima anno in immediate elabso millesimo

septingentesimo quadragesimo octovo ex instancia
Gnosor Stanislai dobski et Eve de tomickie in
vicem conjugum actor jure vincencium sup Magnifico
Edigi Kudzborski Succamerarida Zakrocimensi
bonor Dębsk et nadratovo cum attinentijs here
dis cum magnifica Catharina de Gumowskie pri
mi ob ejusdem magnifici subcamerarij 2di ad
praesens voti Gnosi adami Laguna vicenotarij
Terrestris et Castrae Rozanensis consorte pro creato Filio
et hoc in Causa respectu summae decem Millium flore
nor polonicalium pro Gnosa ad praesens lagunova pro tunc
insiduali statu existente sup bonis nadratovo
et Dębsk modo simplicis debiti sibi consortiactri
ci inscriptae non pro solutioni bonor nadratovo
in provisione a summa praemissa provenienti Contractu
triennali dimissione in proventibus nullo modo cores
pondere valentibus nolle reabitionis tum et praetensionum
fundi iustar vigore contractus triennalis ut sec ma
ter cum Filio patificare obligaverat bonificationis
recusationis primo violentiar per eundem Gnosum
succamerarida put manifestationes et protesta
tiones ac termini in se obloquunt pro actionis in iudi
cio officij praetentis in Contumaciam obtentae et publica
tae satisfaciendo muneri officij sui parendoque addi
cioni ad supra scripta pagonda habitae ex regressione
partis actoreae jure vincentis ad Bona supra no
tata Dębsk cum supra scriptis nobilibus ac mli
in actu ~~[illegible]~~ specificatis condescendit iuris
dictionem summam officiosam voce Mlis fundavit
pacem et securitatem publicam circa actus iuridices
observari solita praecustodivit partesque tam actoream
jure vincentem quam citatam iure victam ejusdem Mli
aclamare intimavit ad cujus itaque Mlis acclama
tionem personaliter comparens supra positus N. Paulus
Lugowski a parte actorea ad urgenda executionem

destinatus plenipotens reproducta supra de actu nota
ta condemnatione super Gnoso Edigio Kudzborski modo
premisso oblente petit executionem de bonis partis ci
tatae nomine principalium suorum pagi et per seq Gnosus
itaque Burgrabius Castrensis Plocensis utriusque communi
postulationique partis actoreae utilicite annuen
do ad executionem premissorum accessit quo in termi
no Magnifica Catharina de Gumowskie ultimi ad
presens nuptus Zagunowa per quandam virginem pro tunc
ibidem existentem nomine suo his formalibus
bronie tey exekucyi botu sin moy nie niema im
pugnavit et fieri non admisit Gnosus quoque Burgra
bius attenta eius modi impugnatione habitaque rati
one quod necdum sufficienter productus probatus processus sup
sedit causamque hanc cum toto eius effectu cum partibus
utriusque ac impugnatrice pro plenari convictione ac
resolutione impugnatricis ad Iudicium officii Castrensis
Plocensis unde emersit primosque et proximos quere
lar Castrensium Plocensium terminos conservando par
tibus memoratis utrisque ad impugnatricis in pro allega
tis ~~[illegible]~~ Cr quere lar pro terminis sine ulla adcitatione
terminum peremptorium comparendi remisit remittitque
presentibus vigore Mathias Bagienski Cr ~~[illegible]~~
Plocensis manu propria aleas dilatione eadem majo
ris latiore in se existente modum hodernam legitime
cadente et proveniente ~~et quidem a~~ partibus ipsis utrisque
et quidem actorea per Gnosum Bartholomeum Goscicki
citata pro interesse Magnifice Catharinae de Gumo
wskie primo voto Kudzborska 2do Zagurowina ac
impugnatorum bonorum Dels per Gnosum Jacobum Kesi
cki coram Iudicio officii presentis comparentibus
et secum Iudicialiter controvertentibus quibus partium stro
xisque Iudicium officii presentis coram se inductis exaudi
tis quoniam M. Edigius Kudzborski Subcamerarius
Zakrocimensis presenti in termino di paret et secon
demnare

permittit proinde Iudicium officij praesentis cum ceteris cita-
tis causam hanc ~~[illegible]~~ suspendit suspensamque esse declara-
vit ad convictionem disparentis quam disparentem praefa-
ta pars actorea coram Iudicio officij praesentis per suum ple-
nipotentem comparens terminum eundem hodiernum
per totum Iudicium praesentium tractum legitime atten-
tam memoratum disparentem ad jus juridice per mandatum
regni generalem honestum Gregorium Rohiecki de ore
novae Iudicialem tribus et altera juris formam vici-
bus quatuor utiante ita et post officiosum arestum
tempestive per Ipsum Jacobum Chesicki impositum
et per Iudicium praesens susceptum et notatum ~~[illegible]~~
~~parentem~~ clamatum advocatum ut tamen compa-
rentem in lucro ulterioris sortis faciendae exe-
cutionis aleas pro toto seu in toto lucro negotij sui
principalis admittente Iudicio officij praesentis
Iudicialiter ac officiose condemnavit ulteriora
sibi per Iudicium praesens in talibus fieri solita Iuridice
rite ac legitime decerni affectavit cujus affecta-
tioni Iuris commoni officium praesens ~~[illegible]~~ annuendo
in eisdem lucri legitimeque in causa existenti decre-
vit praesentibusque decernit quatenus Generosus Mathias Ba-
gienski B. C. Plocz eandem executionem sortem ~~[illegible]~~
ac indilatam in obstantibus quibusvis iuris oppositionibus
relationem ad casandam inscripta et inscribenda
ad primam partis actoreae requisitionem de actis praesentis
exhibitionem de bonis citati jure victi facta et pagat
ipsum sub poenis contra remittente officiales legibus regni de-
scriptis nemo vero eandem executionem ulteriorem sortem
ac indilatam officiose pagendam de bonis citati jure
victi nec per se nec per suas quascumque subordinatas audeat
impugnare personas idque sub seorsiva Banitionis perpetuae

pœna quæ straimpugnatores actus officiosorum imitatores
præsenti interponitur decreto

Benitus Gsus Dobrzeniecki Kłobukowski per
Gsum Zołtowski in C.

In Causa et actione Judiciaria infraseram
Dno inter Stem Valentinum Zołtowski actt ab
una et Stes Petrum Kotarski et Magdalenam
de Kotarskie Nlis Gregorij Dobrzeniecki Contem
et quia maritatt Contem cum suj mariti autho-
ritate et assia inhærenæ Scripto certo manuali
per Stem Joannem Kłobukowski et Nlis Tho-
mæ Zołtowski Parentis actt Super Summam
Centum Tynphonum dato et brevi tempore
ad Solvenæ assecurato secundo post obtentt
Contumaciæ pœnam ad Judicium officij Pene
parte ab altera Citatt pro eo quatenus
Ips seu quem ips Onus Solutionis magis
afficit Summam eanæ Centum Tyn-
phonum una Cum Provisione Sibi actori
persolvant Citant Igit ad videnæ et au-
dienæ ad persolutionem Suprascriptt
Summæ per Sententiam Judicij Pene
Stringi Solutionem instantaneam injungi
Pene alias Citatione eadem latiore in se exi-
stene in diem hodiernam Stme Cadene
et pveniene Partibus ipsis utrisq et quia
actt per Gsum Adamum Miłodrowski
Citata p Interesse Stlium Jacobi Mieszko-
ski et Mariannæ de Petrykowskie Primi
et Stlis Jacobi Kotarski Secundi ad Pensvoti
Conjugum invicem tum Antonij Kotarski pri-
vigni per eanæ Stem Jacobum Mieszko-
wski Maritum Suoacontis et privigni ejusdem
nne

~~pltes coram Judicio Officij Pzens comparens et secum Judicialiter controvertens quibus Partium controversijs Judicium Pzens exauditis quoniam reliqui citati Pzens in Trno disparent et se condemnare permittunt proinde cum comparens Judicium praesens causam Pzens suspendit suspensamq esse declaravit declaratq Pzens~~ per Gzum Franciscum Sulenski citata per Illem Gregorium Dobrenicki idq pro Interesse Illis magdalenae de Kotarskie contis suaerne pltes coram Judicio Officij Pzens comparens et secum Judicialiter controvertens quibus partium controversijs Judicium Pzens exauditis quoniam Illis Petrus Kotarski Pzens in Trno disparet et se condemnare permittit proinde Judicium Pzens cum comparens causam praesens ad convictionem disparens suspendit suspensamq esse declaravit declaratq praesens quem disparens Pfata pars actt coram Judicio Officij Pzens pltes comparens et Trnum eunae hodiernum per totum Judiciorum tractum Illme attentans memoratum citatum ad Jus juridice per Illem Rni Gnalem Honestum Gregorium Rokicki de Bronowo Judicialem trilus et ultra Juris formam vicibus quatuor uti ante ita et post Offum arcstum tempestive per Gzum Antonium Chmielewski interposito et per Judicium Officij Pzens susceptum et connotatum clamatum et vocatum non comparens imo contumacem existens cujus contumaciam Pfata pars actt coram Judicio Officij Pzens accusans petijt sibi Poenam Bannitionis decerni aliaq in talibus fieri solita Juridice exequi et

Sententiari postulavit

Sententiam postulavit et Judicium praesens
Juri Communi Postulationigo Partis actae utilitate
Mtem Rni Gnalem Suprascriptum honestum Ro
kiecki adijt et Deputavit qui quae Mtis satisfa
ciena deputaoni Suae a Judicio suo habitae me
moratae Banionis Poenam modo praemisso obtentae
ac ipsummet Citatum Psene in Trno Disparene
esse Banitum Juri Communi Contrarium
et rebellem hic in Atrio Stubae Judicialis
ac in alijs locis publicationi consuetis Psene
plurima nobilitate ad Judicia moderna
forumque publicum Congregata alta sua
Peconica voce proclamavit publicavit et
ad notitiam omnium pture Psene
in dubiam deduxit de quo Psene id Mtis
fecit Relaonem post quam publicatae
Banionis Poenam Judicium Psens profacienae
in praemissis juxta Psenum Juris communis Exe
cuone Causam hanc cum toto Juris effectu
ad Mcum loci Capitaneum seu Mtos Locorum
Capitaneos sub cujus est quorum Jurisdi
ctione praefata Pars citata subest vel consistit
remisit remittitque Psene in Continene Mtis
Rni Gnalis honestus Petrus Rokiecki de Brono-
vo alithus et Juratus palam vit quia ipse citatae
literae sigillo pro Trnis Psene serviene editae
cone praefatae citatae ad Bona Sulkowo Tyburki ~~[illegible]~~
~~[illegible]~~ ta. pertinentes ~~[illegible]~~ anno Psene proxe praeteritae
tum ejus primam ex qua Poena Contumaciae
est obtentae tempestive ante obtentae illius in una
integre Septimana detulit exportavit posuit
reliquit et publicavit de quo Psene Idem
Mtis fecit Relationem.

Lucrum ulterioris supra Gnoso Dobrzenieski pro Eod
Nicolaus Goszczenski

Juxta actum executionis infrascriptum in bonis in
ferius nominandis officiose per infrascriptum
Q. B. C. Plocensem expeditum ac manu ejus propria sub
scriptum cujus tenor ejusmodi sequitur actum in bonis marcewo
wlosty - feria Quarta post Dominicam Dragesimae
anno Domini 1749 Coram Eo M. Antonio Chmie
lewski Burgrabio Castrensi Plocensi in praesentia
Nobilium Valentini Niedrowski et Antonij
Lalepski nec nec mlis Regni Cnatis providi
valentini bernadzak de cotkowko minor
autentici et Jurati actum praesentem acclamantis
quod Eius Burgrabius Castrensis Plocensis satisfatien
do Muneri Officij sui ad additionem a Judicio
Castrensi Plocensi habite ex instantia Eius
Nicolai Goscienski actoris Jure vincentis
vigore condemnationis de actu in Castro Plocensi
Feria 2da ipso die festi SS. Fabiani et Sebastiani
Martirum anno praesenti sup. Nobili Laurentio
Dobroniecki Citato Jure victo Respectu
inscepti apud actorem annualij servicij ejusdemque
non continuati et accepti a se actore in eum obseq
ore sufficientis recompensae a servitijs praebitis
sui aleationis seu potius infugam sui expectationis
damnorum nullorum stante ipsius servitio
bieri actori illationis obtendam et publicatam ~~[illegible]~~
ad bona supra scripta cum Nobilibus etiam in ~~actu~~
actu notatis condescendit jurisdictionem suam pro
cem supra fati mlis promulgatum fundavit et partes
ad comparendum suo coram officio Burgrabiali
acclamore injunxit quo in termino circa reproductio
nem condemnationis supra de actu notatu personaliter
comparens N. Thomas Przedpotski similiter citatus

cum quo suspensa est eandem executionem his verbis bronie
tey exekucyi iż ten interes nic nie należy, bo lubo iamam
Tynfow sto u Jegomości Pana Wawrzenca Dobrzenieckie
go ktoregoś uwem oddać komu decret przysądzi impu
gnavit et fieri non admisit qua impugnatione adten
ta ipsa Ex. B. C. Plocen. ab eadem executione supsedon
do Causam hanc cum toto effectu ac partibus tum impugna
tore minus ad Judicium Officij Castrensis et Plocen
sis prius et proximius ab hinc in Castris Celebran
dis unde emersit pro finali decisione seu sufficien
tiori Convictione remisit remittitque praesentibus Ter
minum partibus memoratis utrisque ac Impugnatio
ni in allegatis Judicij sine quavis ad citaci
one in praeallegatis Judicij sine quavis ad citatione
conservando ~~[illegible]~~ Comparendi peremptorium
in Termino Itaque hodierno vigore preinsertae Remissionis
Conservationisque Termini in Diem hodiernam Sme Cadere
et provenientem Praefatae Pars actorum coram Judicio Officij praesentis
per Sr. Comparens et Terminum eundem hodiernum per talem
Judiciorum tractum Sme attentans memoratum citatum
ad Jus Juridice per Mlem Rni Gnalem St. Gregorium Rolue
cki de Bronowo Judlem tribus et ultra Juris formam
vicibus Quatuor uti ante Ita et post Offsum are
stum tempestive per G. Joannem Chmielewski
Interpositum et per Jud. Officij praesentis susceptum et Con
notatum Clamatum et vocatum non tamen Compa
rentem in Lucro Ulterioris alias in toto seu pro toto
Lucro Negotij sui Principalis Admittentem Judicio
Officij praesentis Judlr ac Offe Condemnavit Ulterioraque
sibi per Judicium Officij praesentis fieri et exequi Postu
lavit

tavit et Judicium Officij praesens Juri Communi po-
stulationique partis actae utilitate annuendae in vis
ejusdem Lucri tamen eam in Casa Obtentae Decrevit
praesens Decernit Quatenus D. B. C. Ploc. quivis
qui prius requisitus fuerit facilique conduci
poterit Eandem Executionem ulteriorem forter
finaliter de B. Citatis Jurevicti ad primam partis
actae requisitionem faciat et peragat idque
sub poenis contra renitentes Officialem Legibus
Regni descriptis nemo vero eandem Executionem
de B. Citatis jurevicti officio peragendam nec
per se nec per suas quasvis subordinatas cuiusdam
Impugnare personas idque sub seorsiva Bannitionis
perpetuae poenam quae contra Impugnatores
praesens Interponit Decreto Sup vero anteriori
~~Executionis Impugnatione~~ videlicet N. Thomae Praedpetsky Lit. ac eo nomine cujus Impu-
gnatio est praefatus Pars petiit poenam Banitionis
Decerni aliaque in talibus Fieri Solita Juridice
exequi et Sententiari postulavit Et Judicium
praesens Juri Communi postulationique Partis actae
utilitate annuendae Mtes RR. Gregorium Ro-
kiecki ad publicandam Eandem Bannitionis poenam addidit
et Deputavit Qui mihi satisfaciendo Deputa-
tioni suae a Judicio praesente habitae memoratae
Bannitionis poenam modo praemisso Obtentae ac Ipsis Impu-
gnatae ac eandem cujus nomine Impugnatae est Ipse Bani-
tur Juri Communi Contrarius et rebellem hic in
Atrio Stubae Judicii ac in alijs locis publicationi
Consuetis ~~Litte~~ praesens plurimis ~~homi~~ Sexus ho-
minibus

nibus alta sua voce proclamavit publicavit et
ad notitiam omnium protunc praesentium in dubiam deduxit
de quo praesentium Jd mihi fecit relatione Postquam
publicatis Bacii poenam Jud praesens profuerunt
in praemissis juxta praescriptum Juris Communis
Executione Causam hanc ad M: loci Capitaneum
seu MM: locorum Capitaneos subcujus vel quorum Juris-
dictione praefatus Impugnator subest vel Consistit
remisit remittitque praesentium.

Baniti GG Nadratowscy ac alij pro GG
Rudzinskie ac alijs.

In Causa et Actione Judiciaria Infrascriptorum
inter NN Matthaeum Conegundam N Joannis Stawi-
ski Mariannam N Francisci Rudzinski Theresiam
Virginem Innupta et quidem tam Maritum actum
quam Virginem Innupta in Assia de Jure Com-
petentem actum ab una et GG Michaelem Stie-
ronimum Franciscum Petrum Nadratowskie
tum N de Nadratowskie primi olim N Rydzyn-
ski secundi ad praesens voti N Mathaei Karwiński
Consortem ac G Matthaeum Druchowski Pa-
truum antea actum Eorum actorum Tutorem et quidem
Maritum actum cum authoritate et Assia de
Jure Competentem Inhaerendo magni Sui
Coram actis Authoris facti actum actum
ad Judicium officij praesentis parte ab altera
Ldq pro eo Quatenus Ipsi et praecipue Ipse
GG Druchowski Millij Coretos Semi duos
hordei Mad efacti Coretos Semi duos mon-
sure Nasiqsien Juvencam annualem ar-
cam framearum cum Vaginis Tyn quatuor
Aurum unum Aratrum Ferro Adiutum Ipsi

vero

480

Gregorium Rokiecky de Bronowo
Judem uti ante ita et post offisum are-
stum tempestive per Joannem Chmie-
lewsky Interpositum et per Jud. officij Pen.
Susceptum et Connotatum Ita tribus et
ultra Juris formam vicibus Clamatt et
vocatt non tamen Comparen in Lucro
Satisfactionis Dcro Condescen in Bonis Karsy
per officium Burgrabiale expeditt, alias en-
toto seu pro toto lucro negotij Sui pro pro
admitten Judic. officij Pen. Judbrae
offise condemnavit, ulteriorq per
Jud. Pens ea in Causa fiere et de-
cerni postulavit et Judicium Pen.
Juri Communi postulationiq Partis
Actoreae uti licitae annuendo Cinum
Ejusd Lucri decrevit Pen. decernit
Quatenus Jud. Citatt Pfatt Dcro Conde-
scensionali in omnibus punctis Satis-
faciant id Sub poena Bnis quod Pfatt
Dcro Contraven nempe Eiusd non
Satisfactionis, Jut de facto non est
Satisfactum, ex nunc Decernit Mtisq
Rni Gnalis Sugnasorq Rokiecky pro hac
ce Jud. ad publicand Eand Bnis poena
modo Pmisso obtentt addidit et de-
putatt Cui Mtis Satisfacien de-
putationi Suae a Judicio Pen. Mtis me-
moratt Bnis perpetuae poenam

ac pro

met Cito esse Banitt Jun Communi Contrarios et
Rebelles hic in Atrio Studae Judicis aeiam alijs
locis publicaoni Consuetis praesentibus plurima
nobilitate ad Judicia moderna forumq pu
blicum Congregatis alta Sua praeconia et
sonorosa voce proclamavit, publicavit et
ad notitiam omnium praebere ad Stan Indu
biam deduxit de quo praesentibus Mtis Eloco
publicaoni Consueto ad Jud Suum Rediens
fecit Relationem Postquam publicatis Bnis
perpetuae poenam Judicium praesens praefaciendae
in praemissis Juxta praesentem Juris Commu
nis executione officium Competens Vdlet
G.B.C.P. quemvis qui prius requisitus fuerit
facilius ve Conducti poterit addidit et
deputavit. Qui G.B. Satisfaciendae manere
officij ac additioni a Judicio praesentibus habitis
Eandem Executionem ad primam Partis Actoris
requisitionem Dni praesentibus exhibitionem
facere et praeagere debebit et tenebitur
idq sub penis Conveniens Officialis les
gibus Rni deponitur. In Continenti MRGtt
Gregorius Rokiecki de Bronowo Autheq
et Juratus palam Rnovit. et Scribat edito
ad Con praefatis Cito et quid Con N.N. Nadratow
ski ad Bona Przeradz Con N.N. Karwo
wski ad Bona Rydzyno Con vero G. Druchoff
ad B. Nagorki omnes Sabbatho pr Cineres
anno praesenti praetenti detulit exportavit et
Scribit Juxta Formam Cancellariae

Lucrum Uterioris Sup. M. Kadłubowski ex parte G. Turski Obtentum

Iuxta Actum Executionis Infrascriptum in B. Inferius nominand. offise p. Infraspecificat. G. B. C. P. expedit. ac manu Ejus ppria Subscriptum Cujus Tenor Sequit. Talis Actum in B. Psary Fta post D. Invocavit Iudtem pxa ano D. [illegible] 1749 Coram G. Joanne Grabia B. C. P. in pen. NN. Joannis Smoszewski et Francisci Bromierski nec non Mlis Rni Gnalis Providi Joannis Bieniek de Karsy authi. et Jurati ad Actu pen. acclamand. assumpti Quiquid G. B. C. P. adhaerend. legibus Rni de pagend. Executionibus eo nne Sancitis Vigore muneris Officij Sui Burgrabiatus parendeq. additioni a Judicio Officij Castren. Plocen. habitae Insistendeq. Dcro Seu potius publicatae poenae Bnis de Actu Ejus in Cro Plocen. in Terminis Capitis Simulq. Querelarum ac Causar. Officij Judicijs una cum Continuatione anteriorum Causar. in Diem hodiernam In Eiden. Fda pridie F. S. Hedvigis Viduae Electi Dei Ano Dni 1748 ex Instantia G. Mariannae Sniechowska G. Andreae Turski Consortis Actricis Jurevincen. Occasione Summae Septingentor. Quinquaginta Tyn. una cum pvisione pvenien. non Solutionis Sup. M. Jacobo Kadłubowski Dapifero Rzeczycen. Citatis Jure victo obten. et publicatis ex requisitione itaq. Suprascriptae Actricis Jurevincen. ad Bona in Actu Contenta Condescendit, Jurisdictionem Suam Officium pcustodit. prius pace et Securitate publica circa Ejusmodi Actus Officos pstari Solitis fundavit Partes utrasq. ad Sui Comparitionem pdicto Mli acclamare Injunxit quo in Nno acclamatorio pris Comparens N. Joannes Smoszewski a Parte Actorea Jurevincen. destinatus Plenipotens rep. ductis Suprascriptae poenae Bnis petijt executionem

nne

nne Prplium Suor fieri et pagi Verum quoniam
ex adverso prlis veniens Ipsemet M: Kadłubowski
Citatus Jure victus his formalibus bronie y nie do
puszczam tey Exekucyi ponieważ ta Kondemnata
niesłusznie iest otrzymana bom ia y na drugi
nie tylko na teraźnieyszy Rok prowizyą Jmc
Panu Turskiemu wydałem y do tego pozew mi
iest pod czas samych Sądow wydany Impugna
vit et fieri non admisit qua attentus Ejus
modi Impugnatione Ad JB CP ab Eadem Executione Sup
sedit, et Causam hanc Cum toto Ejus effectu ac
partibus Ipsis utrisque per finali decisione fortiorique
demandandam Executione rursus ad Judicium
Officij Crem Plocen unde emersit primosque vel
proximos Querelar Crem Plocen Tmos remisit re
mittitque Pren Conservand Tmum Partibus me
moratis utisque in Ejusdem Judicijs sine ulla adicta
one Comparend peremptorium Dni Sui Exe
cutorialis Robore Joannes Grabia B C P manu propria
In termino Itaque hodierno Vigore Pro insertae Exe
cutionis Conservationisque Ipsi Tmi Pro Diem
hodiernam lte Cadend et provenien partibus Ipsis
utrisque et quidem Praefata Pars Actor Coram Judicio
Officij Pren prlis Comparens et Tmum Eundem ho
diernum per totum Jud Pren tractum Itme atten
tans memorat Citat ad Jus Juridice per Mlem
Rni Gnalem Honestum Gregorium Rokiecki
de Bronowo Judlem uti ante ita et post Officium
arestum tempestive per G Felicianum Kisiele
wski interposito et per Jud Officij Pren Susce
ptum et Connotatum Clamatum, et vocatum non tamen
Comparen in lucro ulterioris fortis faciend Exe
cutionis alias in toto seu pro toto lucro negotij
sui prplis admitten Judicio Officij Pren Judlr

ac offse condemnavit ulterioraq sibi p Iud. Pens
ea in Causa fieri et decerni postulavit et Iud.
Pens Iuri Communi postulationiq Partis adtuti
tiute annuendo in vim ejusd. Lucri fortis fina
faciend. Executionis decrevit Pensq decernit
Quatenus S.B.C.R. qui vis qui prius requisitus fue
rit facilius ve conduci poterit Eand. Executionem ulte
riorem fortem finalem de B. Citato Iure Vi
cti offise p agend. ad primam Partis actoreae
requisitionem Dcriq Pen. exhibitionem faciat
et peragat idq sub poenis con. veniten. offse
legibus Rni descriptis nemo vero Eand. Exe
cutionem fortem finalem offise peragend. nec
per se nec p suas quas vis subordinatis
adeat impugnare personas idq sub Scor
siva Bnis perpetuae poena quae Pen.
con. impugnatores actuumq officiosorum
irritatores interponit Dcro.

Bonitas M. Kucborski Succamerarij Zacrocimens. p. GG. Laguny

In Causa et actione Iudiciaria in praescripta inter GG. Ada
mum Laguna et Catharinam de Gumowska Primo ob
M. Beliciani Kucborski Succamerarij Zacrocimens. ad Pens.
Eiusq G. Laguna Consortem Iuricen. Conjuges Victricis
et Matrem Laguny actores ab una et M. Egidium
Kucborski ~~Succamerarij~~ Za ob M. Beliciani Kucborski
Succamerarij Zacrocimens. cum M. Catharina Gumowska
in primo Soto
procreato Filium B. Paternorum haeredem et nunc
Successorem et quae Maritato acto cum assia Marite sui
in praerendo Documentis Causam Pens. Suvans tum Ma
nifestationi Suae coram actis authoris Rni facto ad Iudi
cium officij Pens. parte ab altera citato pro eo quia ipsi

licet

licet Sciverit Matrem suam actoris vero Consortem Bo-
nis Notabilibus Ejus proprijs et hereditate ac summis levatis va-
rijs Inventarijs Clenodijs auro argento Potestate Maritali
ob Parentis Ipsius Laesiva Privatam in Ejusdem ipsius Parentis
Bonis et summis summas consortis levatas modo
gratuito et adscriptitio Inscripto Bonaq. Ipsius Marita-
lia Juribus et Inscriptionibus Consortis subiecta non
nulla per Eunq. vendita non nulla in obligationem
suis Creditoribus minus quam in medietate summae
suae habitae in Ejusq. praejudiciose tradita Consortem
vero sui actoris per ob Parentem Ipsius et Maritum
Primitivum in minima Portione substantiae suae de-
solatam derelictam nec in medietate summarum ori-
ginalium vigore Inscriptionum in obvis B. et summis
Seniorum correspondentiam et proventum habentem ac
a varijs Creditoribus Parentis Ipsius Prioris Mariti
Consortem actoris Consortem saepe saepius ad varia Ju-
dicior. Subsellia pt. Recessum a Jure advitalitio
nulliter Impetitam et provocatam et Ipsimet uti heres
et post ob Parentem Naturalis Successor loco Evicto-
nis ab Impedimentis Possessioni actae praepedivit
Segetes varij grani triturates modo Privato in Com-
modum sui Evexit non nullas ex Campis appro-
priatas in Partem et rem sui Collegit, et in usum
convertit Subditos ad varias Inconvenientias fomen-
tavit Eosq. oppressit Concussit et multas violen-
tias peregit ptq. in satisfactionem sibi actoribus
et alijs Creditoribus licet si B. ob Parentis Ipsius
et summas per Maiorem obtulit et ad atten-
tarum Causam in Judicijs Arbitr. Rni Petricoviensis
reductionis Liquidationis Collocationis Jurium ac de occu-
pationis Bor. institutam Eosq. Creditores et se actores citavit
Praemissa tamen peragenda sistendo Posteriori actu in sui et

Creditor

Creditorum praejudicium nulliter ad acta praemissionem attulit, eamque
ad latum Decretum Cognitionis Juniorum inter se disjudica-
tionem et Impingendae Satisfactionem Creditoribus praedi-
cit Eosque Elucit et praejudicavit qua propter ad videndum et
audiendum Citatam Solutionem ipsi Summarum actoribus debitarum vigo-
re Inscriptionum in Judicio reproductarum per Senten-
tiam Ejusque Judicii Officii praesentis Stringi Caeteraque pro Cau-
sae hujus Exigentia Conclusionem ipsi ~~[illegible]~~ decerni et Senten-
tiam praesentis Alias Citatione Eius de praemissis Latore
in Se Existente in diem hodiernam Judicandi et pro-
veniendi praefatae Pars actorea coram Judicio praesentis Officii per
Comparens et Aerarium Eiusque hodiernum per totam Ju-
dicium praesentis audientiam Summe attentans Memoratam
Partem Citatam ad Jus Juridice per MAGST. Gregorium
Rokiecki de Brenowo Judicialem tribus et ultra Juris
formam vicibus quatuor uti ante ita et post Officio-
sum Arrestum tempestive per Eamque Mtem Judicia-
lem interpositum et per Judicium praesens Susceptum et
Annotatum Clamatum et vocatum non tamen Compa-
rentem in Lucro Solutionis Summarum vigore
Inscriptionum debitarum alias in toto seu pro to-
to Lucro negotii sui Principalis admittente Judi-
cio Officii praesentis Judicialiter ac officiose Condemnavit alte-
roraque sibi per Judicium praesens fieri et decerni po-
stulavit, et Judicium praesens Juri Communi Postula-
tioniq. Ejusque Partis Actoreae ut licite annuendo in eum
Ejusque Lucri Summe ea in Causa obtentum decrevit ac
praesentis decernit quatenus memoratas Citatas Summas
Earum vigore Inscriptionum debitas in Justanti sol-
vat Idque sub Poena Bonis quae in Casu Summarum
praemissarum non Persolutionis prout de facto non
sunt Persolutae eandemque Dero praefato Contraventionis
super Eaque Citatae disparente per Judicium praesens ex
nunc decernitur Mtisque AG Suprascriptus Rokiecki Ju-

dicialis

Judicialis ad publicanda Eandem Bonis Poenam addit et deputat
quinque Mtis satisfaciendo deputationi suae ad Judicio praesentem
habitae memoratam Bonis Poenam ac Ipsimet Citatam praesentem
in Terno disparentem esse Banitum ~~esse~~ Juri communi con
trarium et rebellem hic in Atrio Stabae Judicis aeni
alijs locis publicationi consuetis praesentem plurimis variae
conditionis et sexus hominibus ad Judicia moderna fo
rumque publicum congregatis alta sua praeconica et sono
rosa voce proclamavit publicavit et ad notitiam omni
um protunc praesentem indubiam deduxit de quo hanc suam
Idem Mtis Eloco Publicationi solito ad Judicium suum
rediens fecit Relationem post quam publicatam Bonis
Poenam Judicium praefacienda in Praemissis juxta praesen
tem Juris communis Executione officium competens vide
lecet Q. B. C. Plocensis quemvis qui prius requisitus fuerit faci
liusve per partem Actoream conduci potuit addidit
et deputavit qui Q. Burgrabius satisfaciendo muneri officij
sui additionis a Judicio praesentem habitae ad primam partis acto
reae Requisitionem Dirigi praesentem exhibitionem non obstante
quibuscumque Juris oppositionibus Relationem ad Cassandam Ju
scriptum vel inscribendam Eandem Executionem facere et peragere
tenebitur idque sub Poenis Contra nemo vero Eandem Executio
nem de B. Citatam officio peragendam nec per se nec per suas
quasvis audeat subordinatas impugnare personas idque sub
Seorsiva Bonis Poena cum Impugnatores Actuumque officiorum
irritatores praesentem interponit Dero. In continenti M. R. D. Gre
gorius Rolicki de Bronowo authus et juratus palam dixit,
quia ipse Citationem literatam sigillatam per Terminis praesentem ser
vientem idem cum praefato Citato ad B. Rozwozin super sum
mam illius haerentem Arabica post lineas praesentem Anno
praesentem etc. Scribatur juxta stylum Cancellariae praemittens officia
les legibus Rni Sancitis.

Baniti nn Dziwanowscy p nn.
Dziwanowskie.

Intermino hodierno ex dilatione Anteriore
Munimentorum Infrascriptae parti Citt recepta et p Iu:
dicium Praesens data et Concessa adq ad sequen
querelam Castren Plocen Trnos ut pote moder:
nos Cum Trnis Itiq Contenti Lma Conservatione
Facti et hoc in Causa et actione Iudiciaria In:
frascripta Inter GG Constantiam de Leszczynskie
primi ol G Alberti Dziwanowski 2di ex post
voti ol G Ludowici Bromierski Consortem Vi:
duam Patrem Ioannem et Josephum Filios
Dziwanowskie actt ab una, et GG Antonium
Stanislaum Mariannam et Annam Virgines
Innuptas Itiq Dziwanowskie ol Clementis
Filios et Filias atq Valentinum Smoniewski
et quid Virgines Innuptas Cum assa de Iure
Competenti ad haerendo documentis Causam
Praesen Iuvantibus 2do post obtentam Contuma
tiae poenam ad Iudicium Officii Praesentis parte
ab altera Citto pro eo Quatenus Ipsi Summam
Mille Tynphonum Polon pro praetensionibus
Varijs et processibus Divisione Certa Inter
ol G Clementem ab una et ol G Albertum Dzi:
wanowskie die 4ta Julij 1715 anno parte ab alte:
ra Conscripta et Constituta Cuius divisionis obla:
ta in Cro Plocen post Dnicam Oculi
Quadragesimalem 1716to Anno Testatz ad Sol:
vend brevi tempore p ol G Clementem Dziwa:
nowski Parentem Ipsor ol G Alberto Dziwano:
wski actt marito et Parenti assecuratt hucusq
non exolutt una Cum provisionibus ab actu et
data memoratae Divisionis Inter Fratres Con:
scriptae Siquid in possessione Actuali Arci Cu:
rialium aedificijs Insistunt Praesen Coram Iudicio
p Solvant et realiter enumerent Igitz Citant
p Fra Tertia

ad

ad videndum et audiendum ipsos ad praemissa per senten:
tiam Iudicii officii praesentis stringi solutionem sum:
mae praemissae iniungi ac id quod iuris erit decerni et
sententiari praesentis alias dilatione eadem muni:
mentorum de praemissis latiore in se existente
in diem hodiernam Imae cadente et proveni:
ente partibus ipsis utrisque et quidem actorea per E
Constantiam de Leszczynskie Relictam olim Gilber
ti Dziwanowski Consortem Viduam suo et aliorum
actorum nomine personaliter, Citta pro interesse Gnorum
Stanislai et Marianna Virginis Innuptae ac
Annae itidem Virginis Dziwanowskich tum Va:
lentini Smoniewski per E Iacobum Kesicki Pleni
potentem Instrumentum coram Iudicio officii praesentis
Comparentibus Quoniam E Antonius Dziwa
nowski olim Clementis Filius praesenti in Trno dis
paret et se condemnare permittit pro inde cum
Comparentibus causam praesentis Iudicium officii praesentis
suspendit suspensamque esse declarat ad convi:
ctionem disparentis quem disparentem scilicet
E Antonium Dziwanowski praetata pars actorea
coram officii Iudicio praesentis pltr comparens et
Trnum eundem hodiernum per totam Iudiciorum praesentis
audientiam Imae attentans et ius iuridice per M.
R. G. H. Gregorium Rokiecki de Bronowo Iudicem
tribus et ultra iuris formam vicibus quatuor
uti ante ita et post officiosum arestum tempesti
ve per eundem Ipsum Iudicialem interpositum et per Iudi:
cium praesens susceptum et conotatum clamatum
et vocatum non tamen comparentem in lucro
solutionis summae comprovisionibus alias in
toto seu pro toto lucro negotii sui principa
lis admittente Iudicio officii praesentis Idtr ac offi:
ciose condemnavit condemnatque praesentis ulterioraque
sibi per Iudicium praesens fieri et decerni postulavit

et Iudicium officij praesens Iuri Communi postu-
lationiq ejusd Partis actoreae Utilitate annuendo
in vim ejusd lucri Dmae et in ea In Causa obten
decrevit ac praesens decernit quatenus memoratus Citatus
summam eandem Cum provisionibus primum in Instanti p
solvat idq sub poena Bonorum quae In casu sum-
mae praemissae Cum provisione non p solutionis prout
de facto non p solutt ex indeq Decreto Contraven-
tionis sup memorato Citto ac Bonis ejus omnibus
ex nunc decernit Mtisq Rni Gnalis supraescriptus Gre-
gorius Rokiecki Iudlis ad publicandam Eandem Bonorum
poenam p Iudicium praesens addit et deputat quiquid
Mtis satisfaciendo deputationi suae a Iudicio praesens
habitae memoratt Bonorum poenam modo praemisso ob-
tentt et Decretam ac Ipsummet Cittum praesens In
Trno disparenti esse Banitum Iuri Communi
Contrarium et Rebellem hic In Atrio Stuli Iu-
dicialis ac in alijs locis publicationi Consuetis
praesens plurimis variae Conditionis et Sexus ho-
minibus ad Iudicia moderna Forumq pu-
blicum Congregatis alta sua praeconica et so-
norosa voce proclamavit publicavit et ad
notitiam omnium pro tunc praesens in dubiam
deduxit de quo hanc suam Id Mtis eloco pu-
blicationi solita ad Iudicium suum rediens fecit Re-
lationem post quam publicata Bonorum poenam
Iudicium profaciendam in praemissis Iux p scriptum
Iuris Communis executionem officium Competens
videlicet G. B. C. Plocen quem vis qui prius requi-
situs fuerit facilius ve p Partem Actoream Con-
duci poterit addidit et deputavit Qui G. Bur-
grabius Castren Plocen satisfaciendo Mune-
ri

vi officii cur ac adcitatoni arbitrio Boen
habitâ cauâ Executionem ad primam partis
actoree Requisitionem Decreâ pien ex hibitione
vi cedularij quibuq; alijs Scriptis exhibitionibus
nec frustrien defendi vdq; sub pœna Centum Rem.
tenter Officiales legibus Rñi sanciri facere et
peragere tenebit nema vere cauâ Executionis
de Bonis Citi efficiose p agendâ neq; de nec p
Deos quos vi sub ordinatas audiat in quibus
ne personas idq; subscriptas Bonis pdus Con
tra impugnatores Actorum officiorum im
fabores pien interponit Decô

Daniel Gom Mirzynsky pp Gom Trebinsky

Juxta Actum Executionis in scriptis in Bonn in se:
rius Nominatâ officiose p infrascriptâ Gom Burgrab:
von Castren Dlocen Expeditâ ac Manu eius propria Subscripta
Citen Senior Requisit tali celsum in Bonn Switzy ordinij
antepostam Curia in stâ citi fra sta post Dnicam Invoca:
vit Quadra gesimalem proxa cto Dñi anno coram Q Bon:
ne Grabia Burgrabio Castren Dlocen in pientia dcor. Jura:
rij Cmorzensky et Francisci Bramiersky nec n. qui Q Dno:
rabi Joannes Bienek de Karny authi et Jurate ad actis
iem Acclamando assumpti qui quid Q Burgrabio Cdem
ad tenendo Legibus Rñi de peragendo Executionibus eo rñe
sanciri vigore Munerei officij sui peragendo ad citi
tioni a Judicio officij Castren Dlocen habitâ ac insi=
stendo Decô seu potius pu citato quod Bonn de actu
gius in Cô Dlocen in Tribu Quercelat Januarium q officij in:
dicij nra Cum Continuatione Anteriori Januarium
in diem hodiernum in Cêdentibus fra 2da Jejoe die Festi JS
Fabiani et Sebastiani Martirum dô Dñi anno ex:
Instantia Illum Ignatij Jaroschi et Pauli filij Frideriksk
adeô procuratorum dicq Q spectabil Mirzynsky cito
Jurevicto et stet in Causa pQ Mirzynsky Registratorij Q Trebi:
sky Filium formata mihi Citationis dicq apprehendo
Judicium Dlocia citô ~~citatq; Protestando~~ apprehensionis vir
gis

vri castigare attentãnis irrealem nunquam posse haberi
objectionis vestri Supernoris indecente acceptionis pacem
Seani going, Sextarom interceptionis Sre Ignatij Trebn:
ski Parentis circa iniuriam Filij Sre et opponentis Stis Le:
sonii aliarumq; protestarum pi actionis obtentt et pm:
tiatis ex regressione itaq; cappellarum actorum suor
versus ad Sm cappellam ctã Conducentis suis actoris
cham officiorum pi custodia prius pacis et securitate pu:
blica circa eiusmodi actus officiosa petari debita Conducit
parter utraq; ad hui Comparitionem pdicto Stã acclamare
iussit quo in Trio acclamatorio pter Comparens Stanislaus
Smorzewsky ajunxit actoreã iure sui comte destinato Dem=
patens reproducta cappellara Pena Bãnis petijt execu:
rem Mne principalium Subditori et peragi, verum quo
niam ex adverso pter veniens Sre Starosta ad Sm Mirzym:
ski generali Relicti Comoris vidua sui formaliter Grome
Jey executy Sto pronunciatus Dan michael Skrzynsky testa:
tr nech od prowiada a sa dotego niemaleze Interesu
Sm pugnarent et pteri in pmissis quia attenta eiusmodi
impugnatione Stã Sre Burgrabij Cr ad eadã Executione Sup
decit et Causam hanc cum toto ejus effectu de partibus ptis
utriusq; p finalem decisionem Sortiarij demandanda Exe:
cutione rursus ad Subsidium officij Castrens Dlecen vnde eman
sit Causa primarij et gravium querelar Castrens Dlecen verus
Conservande Trium partibus memoratis utriusq; in pace
alegatis Judicij sine ulla ad citationis Comparitionis
peremptorium Decti Executorialis vigore Stanislaus Szaba
Burgrabeg Cr manu propria in Trio itaq; hodierno
vigore pmemorati missionis Conservationisq; ptis Trij
modum hodiernum Sn Cdoz et gravium partibus ptis
utriusq; et quid Actorea. pfatus Ignatium Dzierzanowsky suo et
Filij Mne sui pter Stã Michaele Skrzynsky negotij et
actore Sahandt pter Coram Judicio officij Grodz Comparens Scm
Judex Controverten Quod Controversiis partium Judicii Cond
Deductis ex Judicio decidendo Trium negotij partis Primi=
paliter agen. actoreã tum et actoratu Sahandt ante cima
educit pars citta Sahandt praecipuum Sup actorea parte Sahandt
negotij Sto principalis citta obtentum in instanti educit
Sahandt Suspensia revocatione et decisione educti proc hui partibus
Innegotio principali expressis manentibus mandatis pter
ea experimenta ulteriusq; partium Judicium officij Grodz Con
troversij Coram et Judicio ausiri Satisfaciat Citatus
negotij

negati S Jurayntky Dilacõni maiorii ipõ hanc in Causa
mante actis Judicijs recepte in instanti in ffrey Trnada:
tis fecit prosequent in prosequendo Judicium officij ffrey re:
vivendo remissionem ab officio Burgimbiali Executoriali
Cantren Dlocen ea de causa ad Judicium ecclesiasticum
facte Contrarietatis partem audiri tamq ad affectãnem
partem utramq hac de Judicia dedit et concessit dilaõnd
Inquisitõni quarti articuli tam in probatione contentor in ca
tione ex ffrarum quarti actorem quam in negatiõnem par:
tis citate ad deponendum Incolat Carmen Dlocen Trnen post festum
S Jacobi apli proxime Conservand Trnum partem memo:
rate vtriusq in ps allegati Judicij primi et proximi ab hinc
~~prio et primus ab hinc~~ in Trn Dlocen celebrand cinctam
ad citãone Comparend peremptorie quo injectat veritãone
processum nemine condemnãonis hac in causa obtenta Le:
cet quid Satisfactio delatoni maiorii in ffrey Trnen pro
duois et each dilas effluer catisfactionem en data quoniã
võ in Judicijs ante actis cuis in quibus condemnatio ex
dilatione maiorii in cisdem attentatis maiorii vi erat remon
strata ex repente ex inde Trnen eand condemnatione Judi:
cium obtinuisse parti actorem sentiat et decernit qua
tenus in dilationem eand condemnãonis S quarti
Citra pecuniam Quatuordecem marcarum Dlocen parti Judi:
cio võ se medium in instanti solvat duobus Dãonis in
ter ffrem faciat publicanda. Tandem procuratio in Regi:
stris Terminorum Tachat seu placitorum ex re ñ Calen:
tenis pend quatuordecem marcarum pretium pro ob:
tenta condemnatione adiudicata Inscriptione predicta
pars Actorea in virtute Allegati dem petijt sibi fieri
Rñi Fiscalem quemvis ad publicand pecuniam Dãonis ex
procurata Inscriptione in Regestris predictis obten:
tam addi et deputari Cuius petitoni Judicium officij
ffrey annuendo Mem Rñi Fiscalem Honestum Gregorium
Rokecky Judicialem addidit et deputavit, cui quidem Rñi
Satisfaciendo depositõni cius ab adversis ffrem Habita
memoratam Banitionis poenam modo tempore obten
et decem ac quatuor Cities ffrey in Trn. expiravit ipse
Banitus hinc commune Contrarium et rebellem se in
atrocibus Judicialibus ac in aliis locis publicãoni Con:
sueti in ffrenbea multos patiã Condemnationis et dexus
Homines ad Judicia moderna ferumq publicum semper
gatus alta cius fiscalis et clamorosa voce proclamavit

publicavit, et ad notitiam omnium pro tunc praesentium Nostrum deduxit de quo hanc suam sed Mtis loco publicationis solito ad tuetum suum rediens fecit relationem post quam modo ut praemissum est publicatam Rationis poenam Iudicium pro faciendo ex praemissis iuxta praescriptum Iuris communis executione causam hanc cum toto eius effectu ad Mtum loci Capitaneum seu Mtos locorum Capitaneos sub Cuius vel quorum Iurisdictione praefatus G. Mirzynski Citatus cum Bonis suis subest vel consistit remisit, remittitque Decretum praesens vigere

Decretum Inter M. Luboradzki et JJMM Niszczycki Remissionis

In Causa et actione Iudiciaria infrascripta inter Instigatorem Iudicij Officij praesentis Quoque Delatorem M. Stephanum Lubora Arbitrum Terrae Zawskiensis acta ab una et JMM Valentinum in Radzanowo Niszczycki Castellanum Raciziensem ~~secundo post ob~~ Inhaerendo Mationi suae coram actis actibus Rni facta 2do pro obtentu Contumaciae Poenam ad Iudicium Officij praesentis Parte ab altera Citatis ideo quia Ipsa Relatione certa in Cro Plocensi Ab Ista post Nativitatem Dni in Anno proxime Elapso praeterito coram se M. acta ad Iudicia Arbitrii Rni Petricoviensis respectu Granicierum Edita Mater Legis Excedendo nunquam disputabilem nec malitiosa Lingua Violabilem sui M. honorem laesit et circumscripsit, nempe in Eius Relatione Rerum quoque suppositus verbo Maligno et malitioso in illis apposito extra omnem Materiam Causae videlicet obrationem in Sententia accurbitatis honestae mente insuperabiles molestias pro inhonerando non explanato tamen in Rerum Rerum revelanda quo subtilius et perstrictius corrosit, Seq. M. acta dubijs interpretationis et vario modo hominum Colloquium movente laesivo Rerum pro ob Dn tangendo Causam Granicierum per Ipsum M. acta ad Iudicia Arbitrii Rni Petricoviensis instituta

Pro obiecto fecit et quo dicitur eo plus augendae laesioni ex circum-
scriptione male personae et oppinionis famae multorum hominum
exponit, quam obrationem Ill. M. Actor in tanto denigra-
to honori sui statu in sordescere cavendo ne ab-
stracto sicut si omni motivo mali Ipsi taciturnitas
videatur esse aliqua occasio culpae et noxae de malo semper
bene habitae reputationis suo praejudicio cum detrimen-
to vitae quia honoris tanquam praestantissimae partis
humanae conditionis ferendo pro quibus super Ipsi decer-
nendis nihil omnino pro prorogandae ratione Rerum Bonam fa-
mam Corporis Ipsi oretenus in Rerum Rerum Explicando
Poenis Personalibus et Commendalibus per Ipsi deme-
ritis per sententiam Judicij officij praesentis Stringi et
Compelli Rerum hunc laesionem ex actis Elimi-
nandae censeri et id quod aequitas poposcerit, Conque Ipsi
statui et sententiari praesentis citatur alias cita-
tione eadem de praemissis Lectione in se existentis in diem
hodiernam Ilme Cadens et praesentem Partibus Ipsi
utrique et quidem Actore M. Luboradzki Tribuno Rerum
Zawskrzenskiego pro Cito Illmo M. Valentino Niszczycki
Castellano Raciąziensi simul et Judicem per Illu-
tonium Chmielewski coram Judicio officij praesentis com-
parentem et secum Judicem controversiae quarum Contro-
versiis Partium Judicium exaudito decidendo
Rerum Partis Actoreae ad Judicium praesentis pro pae-
nis respectu obiecta circumscriptionis prorogandae
Edito Controversiis Partium inter se agentes tum ex
indictione annotata pulchrae inductis auditis et con-
sideratis quando quidem Stephanus Luboradzki Tribu-
nus ~~Rerum~~ Zawskrzenskiego causam pro poenis ex ratione per ci-
tationem ex parte Ill. M. Niszczycki Castellani Raciąziensis

Moderni Abel ad Judicia Rni Petricoviensis occasione vi
olentiarum penes Granicies haereditates Bononorum Par
tium distinguens M Matri Actoris tum Eg M Bribu
no Zawskrzeny Actori Filio instituto Edito et Coram
Actis Praesens A 5ta post A Transfigurationis Christi Do
mini in anno proxime Elapso in hoc Renone vobis MM
Anna de Bromierskie olim M Suboradzky Roberij Renis
Zawskrzeny Relicta Vidua Matri tum Stephano cum
Eog olim M Suboradzky Suscepto Filio inscripto ad Judi
cium suum prosequitur et perinde Circumscriptionem
honoris indisputabilis ac inviolabilis sui quia Ra
tione et modo suscepto Filio scripsit subrecato in
fert ac Poenas irrogandas una cum Eliminatione Eiusq
Inscripto quam pro Lesiva imponit ex Actis Relatione
Super Eog JM Castellano Raciązieny Efflagitat
rem vero Comparens JM Castellani Raciązieny quia
Is Styli Rectus Suscepto Filio usu antiquo et Pra
xi nulla vel minima Mala Lesionis Suppositio
ne est in Citatione Edito annotatus nomine JM Principa
lis sui allegat et Improbationem nulle Lesionis hono
ris facta Inscriptionem Autham in Arce Ciechano
viensi A 3tia post Dnicam Ramis Palmarum quadrum
in Anno 1651mo per olim G Nieborsky olim G Mat
thiae Nieborsky cum olim G A Czarne Czarska
Susceptum Filium in Krzynowloga Haeredem G Agnetis
a Łopacin Łopacka Castellani Zacrocimensis cum
Opocha Susceptae Filiae Super Summam Duodecim
Millium Florenorum Polonicalium Recognito tum et
aliud Documentum ex Actis Metricis Rni Can
cellariae non tamen authum die undecima Men
sis Augusti anno 1670 Connotato et scripto patrimoni
libus in Ante usus et praxis recipiebat producitque

Documenta manu Judicij subscribunt ex inde nullam
Lesionem per Citationem M. Altori Mutam infert
Itaq Judicium Officij praesens Consideratis praemissis Cau
sam hanc cum toto Effectu ac Partibus et Judicio
ne pro Resolutione et Decisione praemissorum utrum usus
Citationum in similibus percipi valeat vel circum
scriptio ex inde apparere potest ad Judicia Tribu
nalitia Rni Petricoviensis remisit Remittitq praesens Con
servando Rernum Partibus memoratis utrisq in Ejus
Judicijs Tribunalis Rni Petricoviensis tum dum et quando
causa praesens ex Regno competente ad Judicandum sine cala
mata Avocata Inciderit Comparendi Peremptorium
sine ulla adcitatione in Contenent M. R. P.
Gregorius Rokiecki de Bronowo Authis et Juratus pa
lam publicaq Rixit, quia Ipsi Citationem Literalem
Sigillatam pro Rernis praesens Serviens Edita Conventa
Citata ad Bona Ratione Acta post Dnicam Re
miniscere Quadrlem pro praeterito Anno praesentem
et Ejus primam ex qua poena Contumacie est
obtenta tempestive ante obtentionem illius in una
Integra Septimana detulit exportavit posuit re
liquit et depositione notificavit de quo praesens Idem
Mlis fecit Relationem

DELATIO Inquisitionis inter Dn Kierzkowski et Zawidzkie ac B.

In Causa et actione Judiciaria Infrascripta Inter Insti
gatorem Officij Judicij praesens ejus Delatorem G. Antonium
Kierzkowski Actorem ab Actia et Dn Adamum et Paulum
Zawidzkie Infrascriptarum violentiarum principales Dn
Antonium Charzewski dictum Skora earundem violen
tiarum Complicem in haerendo praestationi et obdutio
ni vulnerum coram Actis Arithmetis Rni facti ac
statuto Rni de Invasione alterius hospicij Sancito

secundo prox. elapsi Contrauenire quod ad Evidens
offert patet ex hoc ad alteram Litteram quia ipso
in meram Legum Constitutionem Regni Prerogatiuam nec
non contra Jurisdictionem Castellanatus Vene-
tiarum ac Libertates Communitatis Insulae Cretae
videlicet ipso Tempore Contra Jurisdictionem
Castellanatus Vene. Quia
videlicet ad hoc Ille Nobilis Hieronymus Comitolus
Auditorem Juridicum Cretae pertinentem tem-
pore Commissae Electionis Regiae Nouiter
ex Officio Electionis celebratae In Hospitio Illius
Vesiel Castellani Cretae pretextu Nullitatis Causa
Ejusdem Electionis Verbum Latinum Nomine Nobilium
Cretensium affecere et Jussum Castellani Vene-
tiarum Illi Jussum obtemperare Electionem
Ejusdem Regni Consummare Vulnera et Homicidia
ex Deductione Specificata Inflingere et multi-
tare Veteres Superiores et Inferiores ac Pilleum
Comitis in Vita Palam ac Manifeste et certo Scio
Interrumpent et Divina Pro Victoria Victor Ille Italus
Vel Officiales in Civitate Hospitio Iterata Advenienda
ac Famata Florianus Orlandi Principis ex Officio Illa
Cruce Commemorante Eis Supplicia Actori Vulnera
Ejus Ictus Inflicta Cessante Cujus Interitus Cujus In
Vadend Via Vita Eundi Principis Amicos In
terrumpent Non Servare alias Ejus Pluries
Valentias Omni Inquisitionis Jussu Probandi et
Literatorio Exprimendi Interpretare Jus Dei
Facto Omissa Via Executi Curie Quod Metam Le-
gum Regni Transgressi Sunt Jurandi Exinde Emer-
gentes Una Cum Evitande Pene Pulsorem Ejus In
Flictum ac Compensatione Veritas Cujus Victoris et
Inferioris Ac Pilei Consecti Circumstantiarum et Jura
Intrauerunt Quibus Ejus Decernendi Prius Citari
alias Citatione Eadem Defensis Latione Vel Ejus Exitus
Dum Habierint Legitime Cadere et Prauicem Jura-
tibus Ejus Literis et Quid Actore Pulso Cetera Universa
Ut Nedelam et Dauid Zauizzuch Pro Nedelamum
Zauidzky Suo et Quod N. Zauizzky Dauid Nec Pulso

Coram

Coram Judice offi Boen Comparen et recep dict
Controvertentib quib Controversijs pantan oram
de judicii exactetis Judicium decernend pdm partis
actoris debit et consuet hoc Judicium diluend Inan
citatum pparte actrie cuius Contenc Cedaom et tor
istarum partis actoree ad eaquas quas tulan Curien
Dicen Boen post rel sacrii etpli Jnciden finium
Converan partib memoratis utrisq; impetrand
dieij et me ulla adcitacone Comparendi peremptorie
vero citatoned Charzenijs Cillum Boen in hac dispaten
pfatus actor Coram Judice offi Boen pdto Comparend et
primo eum hac in pte debit Jnstitiam Boen audientia
Jne attentam ad me turbicie pmissam Jn Judicio Honestu pre
parum Zebiely de Brzezne subten tenu et ultro citroq
vicibq quatuor vel ante ita et post allegationes arrem
temporarie pro Cedaone Chmielensky Contra quam
et pro Judicem Boen clamatu et Curatum acclamanteq
pro Citato valter clamatu et vocatu non venit nec
Jure paruit dmo ut id pcto rebuit Contumax extitit
Cuius Contumacia pfatus actor Coram Judicio offi
Boen accurans petijt sibi sugi memorate Cte partis
Baonii decerni alias Jn talibo fieri debuta Jnstancie
qui postulavit ad Judicem Boen ture Communi
latronq; equq actoris ute licite convenq; ejusq pfa
to Cillo pena Baonii Decrevit ac pro decernit ut supra
met Jt. et subsidiarie Chrzanensky Comparen ejus tantum
Sententia una declaravit alquam publicand Baonii
pena medio dicti mijsum est obtemdet pro Judicio
offi Boen decreta cupiasem Mem. 2. Quabra sto
nestu Gregorius Rokiczy Judicij Cur appellatore m
addidit et deputavit qui quid ipse Satisfacendo de
putacni esse Judicio Boen habite memorate
Jadmitenes pariam ac quum Cillum Boen Jn Jure
ei parem esse Baonii Jure Communi Contem
rit et repellem hic pfatus Judex Judicialiter ac
Jn alijs locis publicandis Convenit Boen plu
rimis varia Conducens et dextre hominibus ad
morig moderna Jarum pertinens Congrega
tis alta ora pronica et Canora voce clamando
publicavit et ad mentem Comen pro tunc pars
endubia declinit de qua re ac alia dicti Mri Georgij
Cedaone et Cillo ad Judicium Suum redeuntes Jecit Zeldo:

vem

non post quam p̃ fiscalē Bonū p̃dict̃ modo
Omiss̃ obtentū Judicium p̃ Curiam in p̃sentiarū
ex Scripto Regni Communi Executore Officium
Competens Vell. L. L. C. Rocen. auctoritate qui p̃dicto
requisito fuerit Jacobum p̃ adversum protestat̃ ad ē
Et de putavit, quinquid p̃ Burgrabium Castellanum
nomen Officij Decreti, a Judice p̃dicto habitorum
Executionem de Bonis Citē ad primū actoris re-
quisitionē Decreti p̃dicti exhibitionem n̄ obstan
quibuscunq; Juris Opportunitatibus nec Juridicis defensi
Jacat et pagat rēg; Ungariæ Contra remanentes
Statutis Legibus Regni clarissimi quam exactionem
Officium de Bonis Citē p̃dictis Jd Citius nec p̃
se nec p̃ suas audeat impugnare p̃ dictas rēg;
sub decretis Bonis p̃dictis p̃dicti Contradictores
et Rebelles inter p̃dictū in Contrarium Officium L. L. Stanislaum
Gregorium Rehrich de Bronowe authēticum returnum
palat. Russ. gā ex Civitatem Leopolien. p̃ Regias Literas
edit. Cor. Stan. Ostr. et quid Cor. de Chodorow Zawadzky.
de L. et Kary Cor. vers. Dan. Daniel Zawadzky et Chazan
rij ad L. Chazensem Curiarū Collator rēg; Civitatum
Frā dicta post Civitates p̃dictas Regias Rebelles
et ex p̃missis ex una p̃te Actrix et ex altera
respective ante obtentionem ejusdem Decreti
Jtimana detulit exportavit, porrexit, relegavit
et de p̃sentiæ notificavit, de quo p̃dict̃ Officium
fecit Relationem

Decretum Remissionis inter Ill. Kru-
sienski, et Lengeski.

In Tribunali Judiciario ex Relatione antecessorē Magnificorum
et Generosorum quatuor Civitatum Officij p̃dicti Data
et Concepta rēg; ad decidendum Decretum Castrum Rogen. ut
patet modernis Cum Tribus Vicis Castrum Inde Convertendo
Tenorē decreti Thomas Gregorius a Debotha Sara Dobrowsky
Plocen. Plocen. etc. Capitaneum Vobis Gl. Francisco et exhorta
Jugantibus Fratribus inter ea Germanis de germanis Lo-
nibus partes gultr cibus Jegere Regno et Patria sua hac
in parte Longemur Capiti autem mandamus ut p̃ Tribu-

Decretum

querelar Causarum[que] offi[cii] Iudicij Trā ordē prius et pro-
rimus ad hunc in Cō Dioc[esi] celebrand[i] frequenter
ac peremptorie Comparatio Ad instantiam S[ri] pi-
charti Krzyzanowsky Actoris suiusq[ue] ad praxatu[m] Iudicium
parator quarti Iuris gradus et Trium paratam[que] Con-
demnationem loco pignoris Exactionis sup[er] te S[ri] Al-
berte Tugorsky respectu ordinarii Summi Sacrificatorum
Trium hoc Dioc[esi] una cum prouisione ad eand[em] summa
sibi actori prouisen obtent[a] ad citat[ionem] vltorius vocand[i]
ea Iuramenta per eccl[esi]astionem Summe Crucis una
cum protestatione infringi ac vt[pote] nullius esse decerni et
declarari Cuius Trium productionis pariterq[ue] et dili-
gentiarij Cuius citat[ionis] Datu[m] in Cō Dioc[esi] Trā Iuramento Testi
Sō Trinū Regni Aō Dñi 1719 no Trino etiā hodierno
in diem hodierna Cognitionem et prouisionem partibus vtri-
usq[ue] et quib[us] actorea p[ro] S[ri] Iacobum Krzyzanowsky Cessa p[ro]
S[ri] Stanislaum Wielodrzky ad[ue] p[ro] interesse S[ri] Alberti Tugorsky
pro interesse S[ri] Francisci Tugorsky p[ro] S[ri] Stanislaum Chmie-
lowsky Coram Iudice offi[cii] Trium Comparen[tibus] et decem Iudi-
Controversiis ouibus Controversijs partium Iudicium Trium
Coram de Iuribus audiri Citari faciat S[ri] Alberty Tugor-
sky citatōne monumentor[um] ipsi in anta actis Iudicij re-
cepti Instante et ipsa actrice Loco Satisfactionis mo-
numentor[um] mādatōnem ex pti Comparitione S[ri] Alberti Tugor-
sky Eiusq[ue] Fratris Statuminarij Citti de non exhibitor
ac in valitat[em] citationis ad quem pari actorea agit Con-
Franciscum Tugorsky Fratrem natu maiorem ac S[ri]
Krzyzanowsky Coram actis Iuris Trā Post Dnicam
Invocavit Quem in Aō Cuius facti Comparen[tibus] ipsis
S[ri] Alberto Tugorsky productis, pro inde Iudicium offi-
cium Considerata eadē causa protestatōnibus p[ro] Controver-
siali Comparen[tibus] S[ri] Tugorskich in Trā Cuius inducti
non exhibere causa Cuius decisionis Iudicij offi[cii] Cuius
Cuius Cuius Cuius verum eand[em] ad Iudicium Trā pro-
prij Districtus Cum tali effectu remisit reservand[o] ac
decidend[o] Conservando Trinū Iuris memorator[um] Actorij
rep[ro]allegat[is] Iudicij sine vlla ad citatōne Comparen[tibus] pe-
remptoriam

Die 17 20 Inquisitionis inter Alex Stanislaum Chydzenskie Actor
et Alex Ch
In causa et actione Impetrationis Iudicatarea. Inter Nic
Paulum Sacratowsky et Barbaram de Kaczkowe Iuvicem
Coniuges Actr abuna et Nr Nathanem Chydzynsky Reum
Cuius

Grzyb Albertum, Jacobum et Stanislaum Chodupskie Tho-
mam Charzynskij ac Luciae de Chodupskie N. Sikorskij Con-
sorte et quidem Maritatis Actricem cum sui ipsius quoque
maritatis Cittam cum ipsius Maritorum authoribus et apostolis
in haerendae possessionem Cor. ipsius facti adque officioso arresto
tam in ante quam et nunc apud ipsum circa praesentem
Citationem Interpositi secundo post obtentum Contu-
matiae poenam ad Judicium officij praesentem parte ab altera
Cittos idque ideo quatenus ipsius Inventaria ac volatilia
tum et varias res frumenta omnis generis totalia
In holodio uti tempore aestivali existentia per ipsum
post fata olim N. Alberti Kownacky sterilitter vita
functi G. Nadratowsky actis Consortis avunculi per
ipsum interceptis seorsivo Regestro Conscriptis sibi
actoribus restituant extradant compensent
Denique documenta et scriptis varia singulari-
ter scriptis certum manuale per olim N. Chadzensky
dictum Kania olim G. Adamo Gutkowsky super sum-
mam centum Tynphorum datum ac post per eundem
olim G. Gutkowsky olim G. Alberto Kownacky actis Consor-
tis avunculo transfusam comportent et extradant per
quo citant ad videndum et audiendum ipsius sententia Judicij
praesentem stringi restitutionem Inventariorum cum compen-
satione carentiae laborum ac usufructus et rerum mobilium
omnium totiusque suppellectilis domesticae ac frumentorum
omnis generis tum documentorum et scriptorum variorum injun-
gi et id quod juris erit decerni et sententiari praesentem alias
Citatione eadem de praemissis latiore in se existentem in die hodier-
na Lunae cadentem et provenientem partibus ipsius utrisque et quidem
actorea per G. Adamum Tanski Citti NN. ~~Chadzienskie~~
Mathaeus Chadzensky dictus Grzyb Albertus, et Stanislaus
Chodupscy suis et NN. Jacobi et Luciae N. Sikorskij Consortis
Chodupskich Nominibus pluribus per Interceptum N. Thomae Charzyn-
sky per G. Valentinum Ziołtowsky coram Judicio officij praesentem
comparentem et secum Judicii controvertentem quibus con-
trovertis partium Judicium officij praesentem coram se indu-
ctis exauditis suspensa decisione causa praesentem ad affe-
ctationem partis actoreae dedit et concessit hoc idem Judi-
cium

cium dilaonem Inquisitionis parti utriq tam in
probaonem Contentor partis actoreae quam in ju-
stificaonem partis Citta etiam respectu obiectu in
terceptionis munimentor Compotaonisq Pretensae p
partem actoream eorund ad sequen Querelam Ca:
strens Plocens Trnos post F. S. Jacobi Apli inci
dens Conservand Trnu partibus numeratis utrisq
in p allegatis Judiciis sine ulla adcitaone Compa:
rend peremptorium In Continen. M. R. G. H. Gregorius
Rokiecki de Bronowo authcus et iuratus pala Rvit
Quia ipse Citt Literatt Sigitt p Trnis Pren Servien
editt Con Pratt Citt ad B. Chądzyno et Rydzyno
Fra 6ta post Cineres p xe Pteritt ao Pren tum
et ejus primam ex qua pena Contumatiae est obtent
tempestive ante obtentione illius in una integra
septimana detulit, exportavit, posuit, reliquit
et depositione notificavit, de quo Pren id Mlis
fecit Relaonem et hic sub ind id Mlis Rokiecki
vsit Quia ipse habitis secu NN. Adamo Chądzynski
et Alberto Rzeszotarski gratia maioris testimonij
sibi adhibitis ex requisitione officiosa Suprascrorum Actt
fuit in Bonis Chądzyno et Rydzyno ~~[illegible]~~ die et
Anno ut supra et ibid Condscend Suprascra Inven:
taria res varias ac frumenta et documenta sive
scriptt apud Suprascros Cittos Pvenit arestavit et de
extraditione quae n est subsecutt ide de detentione
ad decisionem Instituend Causae monuit de quo Pren
id Mlis Itid fecit Relaonem

Banitatis Miłobędzka do Karwosieckie
per mios Mankowskie Dapifers Podolie

In Dnio hodierno ex Adcitatione Literatt Sigillatt Crens
Capitt Plocens Tenoris sequens Thomas Gregorius a
Dembowa Gora Dembowski Plocens Plonsens ac Capi:
taneus vobis mio Stanislao Venatori Ravens GG Nico
lao, Mathiae, Gabrieli, et Evae Gi Antonij Miłobędzki
Conti Karwosieckim de Personis Bonisq vestris qua
liter omnibus vigore Regio et Nra qua hac in pte fun-

gimur

mus authe Capitaneali mandamus ut in Terris Quaerelar
Causarumq Officij Judicijs Feria secunda prius et proxi
mis ab hinc in Cro Plocen celebrand pter ac Perem
ptorie compareatis ad instantiam Meor Alberti et
Theophilae de Mlukie primi ot Mgi Stanislai Kar
wosiecki venatoris Vinnicen ad praesens secun
di voti Contis rusciem Conjugum Mankowskich
Dapiferor Podoliae Actt Qui vos et quid Actrix
Consors cum Mariti Citati si qui Indigetis Cum
Tutorum assistentijs secundo post obtentam Con
tumatiae poenam inhaerenae mansionibus coram Actt
Authis Rni facto ac alijs Documentis citant pro
Eo quatenus vos Inventaria per meam de Mlukie
Contem Actricem pro illo Tempore virginem In
nuptam apparen suis accepta ad Bona Karwo
siek Cholewice Maritum Suum Parentem vestrum
Impula nec non proprio peculio accumulata frumen
ta varij Grani p Importand varijs Inseminatio
nibus advecta bonifactis et Compensetis litis Ex
pensas in Vindicationem Summae vestrae sexmil
lium Florenorum Polonicalium ab Illo Meo Skarbek
Palatino Lanutien per Actorem erogatae re
fundatis Inseminationes ultra Statum et In
ventarium post fata suprascripti Prioris Mariti
Parentis vestri Praedt Modernos Importatt et Circa
apprehensionem Bonor cholewice recepta Solva
tis aliasq iniurias et pretensiones prout vobis
Documentis et seorsivis Commotationibus probabi
tur Compensetis pro quo itaq citamini Advidend et
Audiend vos ad satisfactionem praemissor senten
tia Judicij Officij Nostri stringi et compelli sitis
Trno parituri et Judler responsuri Datt in Cro
Plocen Feria Quinta post Dominicam Invocavit.

Quidlem

Quadlem pxa Ano 1749. alias citaone eadem praemissa
in se complectens indiem hodiernam Sme Cadens et pve:
niens praefato pars Actorum Coram Judicio Officij praesens
pler comparens et Trinum hodiernum per totam Ju
dicior praesentia Audientiam Sme attentans memo:
rato ptem Citato ad Jus Juridice per Mtem R. G. H.
Gregorium Rokiecki de Bronowo Judlem Tribus et Ultra
Juris formam vicibus quatuor uti ante ita et post
Officiosum Arestum tempestive per Gsum Bartholomaeum
Gosiecki Interposito et per Judicium praesens suscepto
et Connotato clamato et vocato nontamen comparens
Ptibus ipsi utrisq et quid Actorum per Mcum Albertum Man:
kowski Dapiferum Podoliae suo et Contis suae Mne pler
Citata pro Interesse Mci Stanislai Venatoris Ravens per G.
Antonium Maleski pro Interesse Gsi Nicolai Karwo
siecki per Eund Gsi Nicolaum Karwosiecki pler ~~pro Ju~~
G. Mathias Karwosiecki pler pro Interesse G. Gabrielis
Karwosiecki per G. Josephum Kozłowski Judicens G.
Franciscus Szalenski, pler, quoniam Gsa Eva de Kar:
wosieckie G. Antonij Miłobędzki Consors praesens in
Trino disparet et se condemnare permittit pro inde Cum
comparens Judicium Officij praesens causam praesentem
suspendit, suspensamq declarat, ad Convictionem disparens
quam disparens praefata pars Actorum coram Judicio Officij
praesens pler comparens, et Trinum hodiernum per totum
Judicior Tractum Sme attentans, memorato Citato
ad ius Juridice per MRG. H. Gregorium Rokiecki, de
Bronowo Judlem tribus et ultra Juris formam vi:
cibus quatuor, uti ante ita et post Officiosum Arestum
tempestive per Gsum Bartholomaeum Gosiecki interpo:
situm, et per Judicium Officij praesens suscepto et Connotato
acclamare fecit, quae citatum totaliter clamato et vocato
existens, non stetit, nec comparuit, imo ut ea Mtis retu
lit contumax extitit, cujus Contumaciam pars praefato Actorum
Coram Judicio Officij praesens accusans petiit poenam Ba
nitionis super praefato Citato non comparens decerni, aliaq in
talibus fieri solita Juridice exequi affectavit, et Judicium

Officij

Officij praesens Juri Communi Affectationique Ptis actis uti lici
te annuendo Poenam Banitionis super praefata Citata non
Comparens decrevit, Eandemque citatus praesens in Termino disparens
esse baratus sententia sua declaravit, Ad Eandem Publicatio
nis poenam Bonis suprascriptis Mlem Robiecki Judicijs
suis apparitorem addidit et putavit, Qui Mlis existens ad
Publicationem eiusdem Bonis a Judicio suo deputatus memoratus
Bonis poenam super praefatis citata obtentis et per officium Ju:
dicij praesens irrogatus ac ipsimet Citatus disparens esse Banitus
Juri Communi Contrariam et rebellem alta sua praeconia
et sonorosa voce proclamavit Publicavit et ad notitiam Omnium
protunc existens detulit de quo praesens sae Mlis eloco
Publicationis solito ad Judicium suum rediens fecit
relationem. Post quam publicatus Bonis perpetuae pae
nam Judicium praesens pro facienda in praemissis
iuxta praescriptum Juris Communis Executione Officium
Competens videlicet Gnum Valentinum Zoltowski Burgra
bium Crenensem Plocensem addidit et deputavit quinque Gnis
Burgrabiis satisfacienda muneri officij sui ac addi:
tioni a Judicio suo habitae Eandem Executionem ad primam
Ptis actis requisitionem decretique praesens Exhibitionem
facere et peragere debebit et tenebitur sedque sub poenis
contra renitentes Officiales legibus Rni descriptis Quam
Executionem eadem citatus de Bonis suis Officiose peragendam
nec per se nec per suas quasvis subordinatas audeat
Impugnare Personas sedque sub scorsiva Bonis poena
Contra Impugnatores actus Officiosorumque mutatores praesens
Gnitus ponitur Decretum. In Continenti Mlis Rni Gtis
H. Gregorius Robiecki de Bronowo Authus et Juratus
palam Rvit Quia ipsi Citationem Literatus Sigillatus
pro Termino praesens servienti. Editus Contra Praefatus Citatus
ad Bona Narwosiek iuxta datum in Citatione positus
Anno praesentium et Ejus primam ex qua poena Con:
tumaciae est obtenta tempestive ante obtentionem
eius in una integra septimana detulit Exporta
vit posuit reliquit et depositione notifi:
cavit de quo praesens sae Mlis fecit Re
lationem.

Sub actu 72 post Dcam Laetare Wadlem pxa A.D. 1749.

Major inter Capitulum Plocens et Haered Br Rękawczyno et Rępino.

In Causa et actione Judiciaria Infrascripta Inter Prlm Rdmum Dominum Gregorium Smolinski Canonicum Cathedralem Plocens et Causarum Capitularium Procuratorem totiusq Venerabilis Capituli Actorem ab una et Mcos Josephum et Albertum nec non Religiosam ac DEO dicatam Mariannam Virginem Monialem Ordinis Sancti Benedicti Conventus Sieprcens Fratres et Sororem Inter se Germanos Karskie olim M. Antonij in Rempino haeredis Karski Dapiferi Terrae Dobrinens Filios et Filiam tum quoq Jacobum Roscisewski V Palatinum Terrae Dobrinens Praedicti Br Rempino quovis Titulo Possessorem adhaerendo Inscriptioni Castrensi Secundo post obtentam Contumaciae Poenam ad Judicium officij Praesens Parte ab altera citatam ~~pro~~ ~~eo~~ qua ~~tenus~~ ~~ipsa~~ mediante Suprascriptum olim M. Venator Rozanens Parem ipsa Summam quinque Millium Sexcentorum Florenorum Polonicalium de Bonis Rempino una cum annuali provisione Venerabili Capitulo Plocens se Soluturum obstrinxit, pro eo citantur ad videndum et audiendum attentandumq ipsa seu quem ipsa onus Solutionis magis afficit ad Solutionem Praemissae Summae una cum provisione et quia Trium Millium Sexcentorum de Bonis Kosino Illustris M. Stanislaj Lasocki Castellani Konariens Lanciciens duorum Vero Millium de Bonis Dudziszewo Palatinatus Poznaniens Praefectiarum Efficiens Summam quinque millium Sexcentorum Florenorum Polonicalium in Supradictis Bonis Rempino et Rękawczyno locatis et Inscriptis Sententia Judicij

officij Dñi Actoris et Compellati
Causa et Juris Exigentia dcm ijm Statuti de dcm
et Sententiari Dñi, alias citatione cam alatione in se
Exitcm in diem hodiernam Tme Cadem et provi
sionem Partibus ijs Actoris et quid actis
rea per S. Adamum Nicolaevskij Plenipotentem
Inscriptum, citata per S. Antonium Chmielevskij Com
parcm ad repositionem ejusdc S. Chmielevskij dedit,
et Concepit, hocid Judicium dilationem adhuc
majorii pro Josepho Karski Capitaneo Dobrin
et Jacobo Rostropeski Valatino Terra Dobrin exquo
Causas majoris Importantiæ in Judicijs Tribus Dobri
nen in Lipno Celebrandis protunc attentis quam
probabunt. Literatorijs Documentis cum ceteris Judi
cijs officij Dñi Causam Dñi suspendit Sus pen
sam esse declaravit ad Segcm Decretarum Alten
Pnes post Fm Jacobi Apli Judicem Comparendo
Primum Partibus memoratis Actoris in Pallegatis Judi
cijs sine quavis adilatione Comparendi Peremptorio
in Continenti pro Tribunali Regio Rolicchi de Bie
now Authus et Juratus Valam et quia ijm citationem
Literalem Sigillatis pro Tribunali Dñi Servien edidit
cum quo ad citatis ad Decna Rempsin Curiam Judi
cialis sitis F. 5. post Dominicam Invocavit qua dem
prorogata Anno Dñi presenti delati. Expectavit po
sitis religuit et de positione Notificavit de quo
Dñi Judex Actoris Venit Relationem. Et ad quinti
dcm Judex Actoris Venit Relationem. Et ad quinti
dcm Judex Actoris Venit Relationem. Et ad quinti
dcm

Privignum Ipsum Andream Joannem Marian
nam Magdalenam et Hedvigim Obrębskie
hæredes Actores ab Una et ~~Nn~~ Stanislaum
Żołtowski adhærendo officioso Mlu et NN Are
sto circa præsens citationis Positionem Interpo
sito ad Judicium Officij præsens Parte ab altera
citato pro eo quatenus ipsum L. Cristinam de
Bonis Obręb major Nativam Actorum hæreditatis
profugam apud ipsum in Bonis Romatowo ad
hucusque Commorans Una cum Rebus ipsum pro
prijs ejusdem Actoribus Extradat, et restituat
citatur Igitur ad videndum et audiendum
ad Extraditionem ejusdem Subditæ ac Resti
tutionem Rebus ipsum proprijs per Sententiam
Judicij Officij præsens Stringi et Compelli ac
id quod Juris erit. decerni et Sententiari
præsens alias citatione eadem Latiore in se Exi
stens in diem hodiernam Ltme Cadens et pro
veniens Partibus ipsum Utrisque et quidem Actorea
per Relictam ob N. Matthiæ Obrębski suo
et aliorum Actorum Nne plerumque citatus S.
Stanislaus Żołtowski per S. Jacobum Kęsielyplerum
Coram Judicio Officij præsens Comparens et secum
Judicium Controversens quibus controversijs
Partium Judicium Coram se Inducit Exaudito
tum Illatione Comparens Partis ut consideratis
suspensa decisione ~~Causæ~~ Extraditionis L. Cristinæ
Subditæ de B. Obrob major per Partem Actoream

Ptenia Decisioneq totius Negotij Comprobet. S.
Zoltowski uti ipsi Comparens Trahit prout eadem
L. Cristinam N. Antonius Obrębski Unus ex Acto
ribus natu Major Frater libere et sponte
ad obsequium Annuale ejus citato dedit Exinde
eandem non nisi post Pstitum ~~Juramentum~~
Servitium Annuale Extradere potest, in Sequen
Everclarum C. Trnum post F. S. Jacobi Apli Inci
dens Conservando Trnum Partibus memoratt Utrisq
in Pallegatt Judicijs sine Ulla adcitatione Com
parendi Peremptorium post quam Comproba
tionem Pstandi vel non Judicium decernet id
quod Justitiae erit, in Continens M. L. S. H. Grego
rius Rokiecki de Bronowo Authus et Juratus
palam R. quia ipsi citationem literalem sigil
latam pro Trnum Pseng Servien edito cum Pfato cito
ad Bona Romatowo F. 6. post Diam reminiscere Eva
dragesimalem Anno Pseng proxe Ptenta detulit
exportavit posuit posuit reliquit, et de positione
Notificavit de quo Pseng Ja Mlis fecit Rlnem
adq ie Mlis R. quia ipse habito secum M. Alberto
Łukowski et Nicolao Słuchowski Gratia Evidentioris
Testimonij sibi adhibitt ex requisitione officiosa
M. Mariannae Machczymka ob N. Matthiae
Obrębski contis Relictae viduae Matris tum Anto
nij Privigni Andreae Joannis, Mariannae Ma
gdalenae et Hedvigis Obrębskich fuit in B.
Romatowo F. 6. post Diam Reminiscere Evadlem
pxe Pterita Anno Pseng Ibidem condescendendo
cum Suprascris NN. L. Cristinam Nobilium requi
rens subditam de Bonis Obrąb major Nativam
haeredito cum Rebus ejus proprijs pfugam

Pvenit

prævenit, arestavit et de extraditione
quæ non est subsecuta ideo ad decisionem
Instituendæ Causæ monuit de quo præsens
Jæ Mtis fecit R.nem.

maior inter Niszycc et Zielona.

In Causa et Actione Judiciaria Infrascrâ Inter I Mcum Valentinum
in Radzanowo Ratowo Niszczycki Castellanum Raciąsien Actorem
ab Una et M. Thomam Zielinski Succamerariæ Lomzen Bonor
Garwaz cum attinen quovismodo Possessorem adhærendo Protesta
tion Authê facto ad Judicium officij præsen 2do post Obtentâ
contumaciæ Pœnam Parte ab altera citatâ pro eo quia ipsi
sciens quam Oblime de donatione Certa coram Actis C Plocen
super Partem molendini aquatici in Fluvio wkra ad Littus
Brs Glinowiecki Existen liberamq mollitionem una cum metretis E
M Pauli Niszczycki Castellani pro illo Tempore Vexilliferi
Plocen recognitâ sibiq illustri Mco Actori Jure hæreditario
uti post Parem Servien ipsi vero Mcus Zielinski non attento
Jure eod liberam mollitionem ac metretas ex eadem Parte mo
lendini Jmcum Actorem respicien Stante moderna illius Posses
sione Bonor Garwaz cum adjacen denegat, et molendinatori
pendere intercedit, perindeq Jmcum Actorem summopere
Injuriat, quare citatur ad Videndum et audiend ad Statuitio
nem molendinatoris in eod molendino Glinowiecen Existen
pro recognitione præmissor omnium ipsi per Sententiam
Judicij officij præsen Stringi mollitionem liberam in eodem
molendino Juxta antiquam Praxim assignari metretas
a molendinatore pro re M. Actoris recipi demandari
et ad recompensam Injuriæ Stante Possessione illius
illatæ modo ut præmissum est ipsi ad Stringi Cæteraq
pro Causæ Juris et Justitiæ ac Documentorum, cum
ipsi decerni et Sententiari præsen, alias citatione eadem
Latiore in se Existen in diem hodiernam Ltme Cadenn
et provenien Partibus ipsi Utriq et quia Actorea per
S. Jacobum Kęsicki, citata per S. Joannem Chmielewski
E p ob S Gasparum Glinowiecki in personam ob Illustris.

Comparens et secum Judicat Controversiam quibus contro
versijs Partium Judicium Coram se Judicat, exaudit
ad repositionem ejusdem S. Chmielewski dedit et concepit
hoc idem Judicium dilationem majoris Mci Thomae
Zielinski Succamerarii Tomzen citato ex quo Causas
majoris importantiae in Judicijs C. Varsavien Protunc
attentat quam probabit literatorijs Documentis ad se
quen Everelard C. Plocen Trnis post F. S. ~~Thomae~~
Jacobi Apli Inuden conservando Trnum Partibus
memorat Utrisq in Pallegat Judicijs sine quavis
ad citatione Comparendi Peremptorium in Continen
M. R. J. H. S. Kolciecki de Bronowo Authus et Juratus Palat
Rqua ipsi citationem literalem sigillatt pro Trnis
Pcens Servien edit con Pfatt citatt ad Bona ~~Sarnowiec~~ Glinowiecki
F. 6. post Dcam Reminiscere Quadlem pxe Pterita
Anno Pcens Tum et ejus Primam ex qua Poena
Contumaciae est obtenta tempestive ante Obtentio
nem illius in Una in Integra Septimana detulit,
exportavit posuit reliquit, et de positione Notifica
vit de quo Pcens Jd Mtis fecit Rnem

Dilatio Majoris inter Zamoiski et Przeciszewo

In Causa et Actione Judiciari Infra Scra Inter Instiga-
torem Judicij Officij Nostri eiusq Delatorem J. M. in Za
mojscie Andream Zamoiski Capitaneum Rostecensem
Copiarum Saxonicarum Regiminis Equestris Serenis-
simi Principis Regi Alberti Colonelli et G. Alberti Obo-
ry Czernowski Bonorum Biezun cum attinencijs tenutarij
Possesoris Actorum Cassande ab una et alterum Insti
gatorem Officij Pcens nec non M. Stanislaum Prze-
ciszewski Vexilliferum Plocen qui ipsos Inhaerendo do
comentis Causam Psens Juvantibus, recedendo à Trnis
ad Judicia Tribunalicia Rgni Petricovien ~~edit et qui~~
~~ten Illustris M. Zamoiski pro quia tenus ipsi et~~

Pcipue tu

ad Judicium Officij Praesens Parte ab altera Citatos
et quidem Illustris M. Zamoiski pro eo quatenus ipse et
Praecipue tu Mcc Przeciszewski jura ac Documenta ad
Sortem Bonorum Swaucina Illustris Mci Actoris pro
priam per ipsum indebite possessam nostro cram Judi-
cio reproducat et Quo jure possidet Actor doceat sin secus
documentorum non remonstrationis de Sortibus per ipsum
Possessis condescens itaque citat ad videns et audiens ad
Praemissam reproductionem Stringi Processum quemvis in de
bite obtentum tolli tradicionem illegalem Subditorum
Principalis Actoris in bonis Swaucino Cassari carenti
Am laborum eorundem Subditorum bonificationem injun
gi et id quod juris erit ~~doce~~ contra ipsum decerni et
sententiari ac ad Parata decreta paratum quemvis
Processum Mcc Przeciszewski adcitaris Praesens alias
citatione eadem latiore in se existens in diem ho
diernam legitime cadens et proveniens Partibus ipsis
utrisque et quidem Actorea per G. Antonium Chmielewski
In Scrum Plenipotentem Citata per G. Josephum Kozłowski
Camerarium Terrestrem Plocens cram Judicio Officij
Praesens comparentibus et secum Controvertentibus quarum
Controversijs Partium Cram se Inductis Auditis ad repo
sitionem Gsi Josephi Kozłowski dedit et Concessit hocce
idem Judicium Dilationem Majoris Mco Vexillifero
Plocens Citato ex quo Causas Majoris importantie in Ju
dicijs Tribunalicijs Regni Petricoviens pertinet ad tens
adtentat pro quo probabit literatorijs documentis ad se
quentes Quaeretarum Castrens Plocens Trnos post Festum
Sancti Jacobi Aplis incidens Conservando Trnum
Partibus memoratis utrisque in praeallegatis Judicijs

sine quavis adcitatione comparendi peremptorium, hicq in Continenti M. R. G. H. Gregorius Rokiecki de Bronovo Judicialis Palam recognovit quia ipse Citt literale Sigillatam p Trnis Presentibus Servientem edidit contra Prefatum Citt M. Przeciszewski ad Bona Suaucino Gasamq Laboriosi Roch post Dominicam Oculi Quadragesimalem contra vero Instigatorem ad Stibam Judicialem hic Plocia Sittam Feria Secunda post Dominicam Reminiscere Quadragesimalem utrasq Anno currenti detulit exportavit posuit reliquit et depositione notificavit de quo Presens idem Mtis fecit relationem in Continenti Mcus Martinus Czosnowski Actis Castrens Plocens p Illustrem M. Andream Zamoiski Specialiter in Trnis Plenipotens relationem eandem Copie Citationis quo ad Actoratum Cassandae adhaerendo Legi novellae in toto aprobavit Confirmavit put quidem Presens Mme Mci Zamoiski approbat.

Munimenta Inter Bromirz et Bogurzyn

In causa et actione Judiciaria infrascripta Inter Perillustrem et Rndissimum Boguslaum Canonicum Cathedralem Sloc Patrum et Gsos Stanislaum de Vitoni cum dt G. Zophia Zerawska progenitor Filius Filiastrus Bromirskie Citto ab una et GG Stanislaum Bogurski et Josephathe Bromirska primi dt G. Martini Malewski Capitis Evandiae Lecke mantis ad Presens Invicem Coniuges ac Sores Eiusdem dt G. Martini Malewski cum eadem G. de Bromirskie ad Presens Bogurska procreatis qui ipsi et quidem mantis Contra ac Sores Citto cum assae de jure competens adhaerendo Coram ad authy Rm facto ac alijs Documentis

Zdo

Secundo pt obtend contumaciae poenarum ad Iudicium officij
Regij pte ab altera lib pro eo Quatenus pr Iure ac
Terrenis si quae Iustae B. Bromirz et Laurentij Bro
mirski dicti Cybris sect extendere necessitas per ipsos
quo Iure possessi ad Iudicium Regni Competent Competat
Perillustri et Iudicissimo Actio et Moderno haeredi in
Regij officij Competens remonstrent Summam pro sub Iugijs
de aurum alias Zaczyd pozłocisty Valoni tantum
200 Rzyn licet quidem cum eodem Iniuria ob spem sibi dat
paratae pecuniae ut efficiant Octuaginti Rzyn per Gen
Stanislaum Bromirski et G. Martinum Malewski Actis actis
Rni Iudicis Levent de levata Quietent Sortem autem to
talem Rzyn B. Bromirz magna Iacen G. Stanislai Bro
mirski haeredi in possessione pro existens in Summa au
tem G. Stanislai Bromirski Iuniori officiose lib et Iu
proportionat et G. Martino Malewski tradit ac Etiam
aliam Sortem dicti Cyborowicze Rzyn Pr Bro
mirz existens in Possessione ad utrasque dimittant
Calculo de proventu percepto ab acto traditionis
praemissae cum praeditio eidem externae subsecuta faci
ant desolationem et quamvis Iniuriae ex fundo
pullulas Compensent itaque pro Iniungenda ad Fundum
B. Bromirz magna Condescensione itidem finali deci
sione quaerendum circumstantiarum Resolutioni Regij
Citari alias Citatione Lad Latiore in se existens in
dicto hodierno Lnae Cadoz et Poenis ptibus ipsi Citatis
et quia actorea per Perillustre et R. ~~Cano~~ Boguslaum
Canonicum Cathedralem Plocensem Patrum et G. Stanislaum
Filiastrum Bromirskie praeter citata G. Antonium
Malewski Iuniorem Plenipotentem Coram Iudicio
officij Regij Comparens tandem ad effectuationem Comparens
Spti lib Dedit et Concessit hocce Iudicium Dilatio
nem ad manifestandum Causam Regij Impugnans ad Sequens
Quaestionem Regij Plocensis pt Fm S. Jacobi Apli Iniudicij

Conservans

Conservand Terrna partibus utriq in pallegat Judicijs
sine quavis adcitatione Comparend peremptorie
hinc in Contin M.R.S. Gregorij Rokiecki de
Bronowo Judici plebani Rud Ruia lib Literas
Supplicat pro Terrnis pro Senior, edit lex Cfatl lib
ad B. Bromin magne Feria Sexta pt Cinerei
Anno Curen Tum et eius primam eaque pro ea
Contumacia est obtenta, &c &c Scribas Juxta for
mam

Decretum evasionis Inter Drozdowo et Kondrajce
In Causa et actione Judiciaria Infrascripta Inter Illustrem
admodum Rdum Balthasarum Drozdowski Decanum
Bielscen Actorem ab Una et S. Antonium Kondracki
Inhaerendo Scripto manuali ad Judicium Officij Pen Parte
ab altera citatis pro eo quatenus ipsi summam sex aureo
rum hungaricalis ad Scriptum Manuale ab actore Con
tractis Solvat citatur Igitur ad videndum et audiendum
ipsi ad Solutionem Summae Cfatae Sententia Judicij Offi
Pen Stringi ac Id quod Juris erit decerni et Sententiari
Pen alias citatione eadem Latione in se Existens in diem
hodiernam Ltme Cadens et provenien Partibus ipsis
Utriq et quae Actorea p S. Adamum Mitodrowski
pled S. Antonius Kondracki citatus p S. Antonium
Chmielewski Comparens et secum Judicem Controversen
quibus Controversijs Partium Judicium Officij Pen
decrevit Psentibusq decernit quatenus ex delatione
Partis Actoreae evadat citatus prout summam pro
ut summam pro qua convenit per citatum est Exolutus
exinde ad Solutionem ejusdem non tenetur idq in Sequens
2 veritatis Ploren Terrnus post F. S. Jacobi Apli Incidens
conservando Terrnum Partibus memoratis Utriq in Palle
gatis Judicijs sine ulla adcitatione Comparendi Perempto
rium post quam evasionem Pstanae vel non Judicium
decernit id quod Justitiae erit in Continen M.R.S.

Honestis

Honestus Gregorius Rokiecki de Bronowo Authus et Juratus Palam Rvit quia ipsi Citationem literalem sigillatam pro Trnu ꝑ p Trnu ꝑsens servien edit cens ꝑfatt citatt ad Bona Kondrajec major Sabbatho post Cineres ꝑ eo Anno ꝑsens detulit exportavit posuit reliquit et de positione Notificavit de quo ꝑsens Jd Mtis fecit Relationem.

Dilatio munimentorum

Dilatio Majoris Inter Rdum Rykaczeski et GG. Małowieski et Wołowski.

In Causa et actione Judiciaria Infrascrta Inter Prlnem Admodum Rdum Josephum Rykaczewski ꝑpositt Babosevien et Altaris Gratiosissime Beatissimae vMariae Częstochovien in eadem Ecclesia babosevien clocati Comendarij obligationes in Inscriptione Infrascra apposita adimplen actorem ab Una et GG. Bonifacium Małowieski Brs Babosewo anteacto heredem et Michaelem Wołowski corunae Brs Jurisquesitorem Inhaerendo officioso Aresto circa ꝑsens citationem Superinferius Nominanda Summa ad dicta Altare Pertinen apud ipsum G. Wołowski Jurisquesitorem Imposito ad Judicium officij ꝑsens Parte ab altera citata pro eo quatenus ipsi seu quemcumque Solutionis magis afficit Censum annuum a Summa duorum Millium Florenorum Polonicalium per Perillustrem Rdum Dnum Albertum Stanislaum a Nieborowo Brzeski Canonicum Plocen Supra recensito Altari Beatissimae vMariae Częstochovien in Ecclesia Babosevien Existenti in vim reemptionis applicata et Acti Castren Plocen Inscra provenien ac in bonis

Pallegatis Baboszewo Pendens ab Ultima quietatione retentis
pro quolibet Anno a Supramemoratis Summa totali
Summam Centum quadraginta Florenorum Polonicalium in
rem et Personam Suprafati Altaristae et Organario
ejusdem Ecclesiae ad mentem Inscriptionis Officiorum Decreto
consistorij Plocen adjudicatis Solvant aut Solvat qua
propter citantur ad videndum et audiendum ipsum ad praemissa
per Sententiam Judicij officij praesentis Stringi Caeteraque pro
Causae et Juris Exigentia cum ipsum Statuj et Sententia
ri praesentis alias citatione eadem Latiore in se Existente
in diem hodiernam Ltrae Cadem et Proveniens Partibus
ipsum Utrisque et quia Actorea per S. Bartholomaeum
Koslowski citata pro Interesse S. Michaelis Wołoski
per S. Antonium Chmielewski Inscriptum Plenipoten
tem pro Interesse S. Bonifacij Małowieski per
S. Jacobum Księski Comparens ad affectationem
comparens S. Bonifacij Małowieski dedit
et Concessit hoc ad Judicium dilationem Majo
ris S. Bonifacio Małowieski citato ex quo Causas
majoris Importantiae in Judicijs Terribus Debri
vens protunc attentat quam probabit litera
torijs Documentis cum S. Wołowski ~~[illegible]~~
Judicium officij praesentis Causam praesentis Suspen
samque esse declarat ad sequentem Werelarum
castrensem Plocen Terminos post S. Jacobi Apostoli
Inciden Conservando Terminum Partibus memo
ratis Utrisque in praeallegatis Judicijs sine gravis adi
tatione Comparendi Peremptorium in Continens MRSH.
S. Kolicki de Bronowo Authentice et Juratus Palam Requisitionem
citationem literalem sigillatam pro Terminis praesentis Serviens edit
cum praefato

Ptab citat ad Bona Babosewo Curiamq citat
Ibid Sitt F.5. post Cineres ppe ptenitt Anno
ptem detulit exportavit Posuit reliquit, scribat Stringa

Dilatio Majoris in r. P.P. Ciołkoskie et M. Rosciszewski Notarium Trrem Plocens Citto

In Causa et actione Judiciaria in Prascripto in r. P.P. Martianum et Joannem Ciołkoskie acto ab una et Mcum Franciscum in Borowice Rosciszewski Notarium Trrem Plocens inhaerendo Inscriptioni authenticae ad Judicium Officij ptens Parte ab altera Citto pro Eo. Quatenus ips Summas binas primam Undecem Millium Centum Tyns alteram Mille Septuaginta Novem Florens Trossor Viginti Quatuor polons una Cum provisione ab ultima Quietatione retento provenienc per ips Actis ptens inscripto Acto Coram Judicio Officij ptens persolvat et realiter enumeret Citat igit ad videns et audiens ips ad Persolutionem Summae praefatae ac provisionis per Sententiam Judicij Officij ptens Stringi ac id quod Juris erit decerni et Sententiari ptens alias Citaone Eadem de praemissis Latiori in se existens in Diem hodiernam Lme Cadens et provenienc Partibus ips utrisq et quid actorea Gnosis Martiano et Joanne Ciołkoskie per Tsum Franciscum Ciołkoskij Pltem inscripto Citto per P. Antonium Malesky Camerarium Trrem Zaiglerzens Coram Judicio Officij ptens Comparens ~~et secum~~ ad Repositionem Ejusd P. Malesky hocce Judicium dedit et Concessit Dilationem Majoris Mco Notario Trri Plocens Citto ex quo Causas Majoris Importantiae in Judicijs Tribunalitij Regni Lublinens protunc attentat quam probabit Literatorijs Documentis ad sequens Quaerelar Crens Plocens Trnos post Fm S. Jacobi Apli Incidens Conservando Trnum Partibus memorato utrisq in pallegato

Judicijs Sine ulla adcitatione Comparendi Perem-
ptorium In Continenti M.R.P. Honestus Gregorius
Rokiecki de Bronowo Authus et Juratus palam
Rvit Quia ipsa Citatio nem literalis Sigillata pro-
Trnis Pzenc Serviens Edicto Cone Pfato Cit ad Bo-
na Miszewko Stefanus 2. 2. pl D. Invocavit
Quadtn Anno Pzenc Pxe Pteritt detulit exper-
tavit posuit reliquit et de positione notifi-
cavit de quo Pzenc id Mtis fecit Rtnem

Lucrum Ulterioris ex pte ~~N.~~ Relictae olim N. Obrębski
super M. Mlicki Notariae Trri Plocen

Feria post D. Laetare Quadlen. pxe ad 1749

~~p. Trn hodierno~~ Daniti G. G. Machcinscy
per G. Mitodrski.

In Trn hodierno ex Dno anteriore injunctae com
probationis inter partes infranominandae quo
mediante Dno incunita erat Comprobatio M. Ma
łowieski Venatori Vsgrodi intuitu exolutae provisio
nis a Summa Duor. Millium Lymphorum Poloniae
per olim G. Albertum Machcinski levatae ~~erat~~ nunc
pro Sequen. Quaestionis Cassae Ploc. Tmis ut pote
modernis cum Trm ibidem Lma conservatione facta
et hoc in Causa intuitu provisionis a Summa exara
ta per olim praedictum G. Albertum Machcinski
Parentem ita a M. Adamo Małowieski Venatore
Vsgrodi perceptae non persolutionis alias Decretorum
in se ~~in se~~ fusis ~~in se~~ completae in diem hodier
nam ~~Lma~~ Iniciae et proximae partibus ipsis utrisque
et quae Actorea per G. Jacobum Sęsicki Pronum
Plenipotentem Citatae et Interesse M. Adami Ma
łowieski Venatori Vsgrodi per eum M. Małowie
ski ptr pro Interesse GG. Josephi Ludovici et Theo
philae G. Białłowieski Consortis Machcinskich
per G. Adamum Tarski Coram Judicio Officii
praesentis Comparentis et Sacrum hoc ad Judicium Officii
praesentis decernit praesentis decernit quatenus satis
faciat M. Małowieski Venatus Vsgrodi
Decreto Judicii Officii praesentis incunitae ipsi Com
probationis realitatis connotatorum Regnorum
ac quantitatis exolutae provisionis in Instan
tia ad quam pronuntiatione Juramenti Rotham
M. R. G. H. G. Rokicki de Bro. Judicis addidit
et deputavit quae sic M. Rothisaz supra
sensu M. Małowieski ad Immagines Crucifixi
Jesu Christi Domini in flexis genibus observato
Juramentorum Solemnitate per Gradum
praeteris depromptum praestitit Rothe in An

teriori Decreto expressa qua Comprobatione
attenta Judicium ~~[illegible]~~ Officij praesi satisfecisse
Decreto ~~[illegible]~~ Judicij cui conjuncta Com
probationis M. Małowieski respectu exolutarum
provisionum Vigore connotationis die Vigesi
ma Julij in anno ~~[illegible]~~ 1738vo adinve
nit et eundem M. Małowieski Venatorem
Dysogrodensem a Trno praesenti liberum facit
et pronunciat. nihilominus ulterioribus par
tium controversijs coram se inductis exaudito
Cum successoribus olim G. Alberti Machcinski originaliter ita
experimentum mandavit In experimento Quo
niam comparens successorum Olim G. Alberti Ma
chcinski a Comparitione et injuncto experimento
recessit. proinde praefatae partis cum coram Judi
cio Officij praesi comparens et Trnum eundem hodier
num per totum Judicium praesi tractum Lmae attentans
memorata cum ad jus Juridice per MM. G. H. G. Rokucki
de Bronowo Judicem Trib. et Ultra juris formam
vicibus quatuor ~~[illegible]~~ uti ante ita et
post officiosum Arestum per Lucam Malewski tem
pestive per G. Lucam Malewski ~~[illegible]~~ Interpo
situm et per Judicium Officij praesi suscepit et
Connotata clamat et vocat non tamen com
parentes in lucro solutionis provisionum a Sum
ma Duorum Millium Tymphi Polonicalium provenientium
alias in toto seu potius pro toto lucro Nego
tij sui principalis admittens Judicium Offi
cij praesi judicis ac Officiose condemnavit
Ulterioraque sibi ea in Causa per Judicium
Officij praesi fieri et et exequi postulavit
et Judicium Officij praesi jure communi postu
latioque ejusdem actoris uti Lucte Annu
endae in vim ejusdem lucri ea in Causa obtenti

Lucae Con

decernit praesens decernit quatenus GG Mach
unski citati provisiones a summa Duorum
Millium Tymphi Pol per olim D. Albertum Ma
chinski Parentem ipsi a M. Malowieski Ver
natore Wiszgrod vigore commissi levato pro
quibus convenientes persolvant sub poena Bnis
quae in Casu Contraventionis Dem nempe pro
visionum non persolutionis prout de facto
non sunt persolutae super ipsa ~~GG~~ citatis
GG Machunskie praesens in Trno disparen
ex nunc decernit Mlis Rnis Gnatis St Gregorius
Rokicki de Bronowo Judtis ad pu
blicandam eandem Bnis poenam per Judici
um Officij praesens addit et deputat Qui
quidem Mlis satisfaciendae deputationi suae
a Judicio praesentis habitae memorat Bnis pe
nam modo praemisso super citatis ob
tentam ac ipsimet ita praesens in Trno
disparen esse Banitos juris communi
Contrarios et Rebelles tui in Atrio stu
bae Judtis cum in alijs locis publicatio
ni consuetis praesens plurimae Nobilitate
ad Judicia moderna forma publicam
Congregat alta sua praeconica et Sonoro
sa voce proclamavit publicavit et
ad notitiam omnium ibidem ad stan
tes in dubium deduxit de quo praesens
id Mlis ~~fec~~ e loco publicationi con
sueto ad Judicium suum redeuns
fecit Relationem. Post quam publi
cat Bnis poenam Judicium Officij

praesi pro faciendi in praemissis iuxta
praesumptum ~~[illegible]~~ Juris Communis ~~[illegible]~~
Executoris Officium Competens videlicet
G. B. C. P. quemvis qui prius ~~[illegible]~~
~~[illegible]~~ Conduci requisitus fuerit Fauti
usque conduci poterit addidit et de
putavit Qui G. B. C. P. ad primam
partis cito requisitionem Decretis
praesi Exhibitionem eamque executio
nem de B. cito praesi in Dno di
sperare facere et peragere debe
bit et tenebit idque sub poenis Ba
nitatis ac rescriptorum Officialis Legi
bus Rmi sancit praesi in Dno in
terposuit.

Sub Actu Letare 1749no

Dilatio Monimentorum Inter Nobiles Dobrinieckie Sokolowski et Zurawska

In Causa et Actione Judicialia Infrascripta Inter Nobiles Symonem Dobrenicki olim Valentini filium ex olim Nobili Eva Dobrenicka Quondam Adami filia progenitum Actorem ab una et Nobiles Justinam de Karskie Nobilis Michaelis Sokolowski si in vivis extat Consortem Joannem Zurawski sortis Bonorum Dobrenice minor noncupatae mauriowna olim Nobilis Alberti Dobrenicki steriliter de hac luce decessi haereditariae quovismodo possessores qui ipsi et quodem maritata Citatam cum assistentia si ea indiget de jure Competenti adhaerendo manifestationi coram actis autenticis Regni factae ad Judicium officii praesentis parte ab altera Citatos pro eo qua tenus ipsi Dotem Competentem De Bonis Paternis et Maternis erga portionem olim Nobilis Alberti Dobrenicki actoris avunculi olim Nobilem Evam Dobrenicka respicientem praesenti coram Judicio ministranti persolvant aut sortem Dotis ac provisioni Correspondentem in praesentia Officii Competentis ex dividant ita Citant ad audiendum et audiendum ipsi ad praemissa per Sententiam Judicii Officii praesentis stringi Solutionem Dotis ac provisionem aut ex divisione sortis proportionatae ex substantia olim Nobilis Adami Dobrenicki assignare caeteraque pro Causa hujus et Termini exigentia Contra ipsos statui decerni et sententiari praesentibus alias citatione eadem Latiore in se existente. In die hodierna Legitime Cadente et proveniente partibus ipsis utrisque et quidem actorea personaliter Citata pro interesse relictae olim Nobilis Michaeli Sokolowski Generosus Joannem Uminski Burgrabium Cap. Plocen. Personaliter pro interesse Generosi Joannis Zurawski pro Generosi Bartolomaeo Gosacki Coram Judicio Officii Praesentis Comparentibus et secum controvertentibus tandem ad affectationem Comparentis Generosi Sokolowskiego dedit et Concessit hoc ad Judicium Dilationem eidem ad monimenta Causa praesentis impugnatia ad sequentem Querelarum Contra Plocen. Terminos post Festum Sancti Jacobi Regiostoli incidentes Conservando Terminum ~~[illegible]~~ ad citationem partibus utrisque in praelegatis Judiciis suis sine ulla alia citatione Comparendi peremptorium hic in Contineti Minoris Regni Generosus Honestus Gregorius Rokiecki De Bronowo Judicialis palam recognovit quia ipse citationes Literales sigillatas

prolesminus

p terminis scripbs
ssimos Dobrenic Feria sexta post Cinerū Anno Dñi
sum et ejus primū expa pena Contūmasone tempestive ante
obtentione alias etc etc scribaj juxta Forma Concessi

Dilatio spumimentorum inter Kamienskie et Stolcyn
skie

In Causa et Actione Judiciali infra scripta inter Nos
Adamum et Donatam de Strusienskie Consortes Kolegyalis
Coniuges Actores et quidem Consors in Assistentia Spectabilis
abbatis et Nobilem Theodorum Kamienski pro hereudo scriptis
manu alibus diversis temporibus sup sumas inpsdem scriptis
specificatas dato nec non incrementibus Franciscum et pretiosi
secundo post obtenta contumacia pedali ad Judicium Officij
Presentis parte ab altera citatos per eos qua supra ipse Nobilis
in vigore capsis inscriptionibus mandatoribus hac scriptis manuibus ipse
Citatas in una summa octingentorum Septuaginta quinque
florenos polonicales computatas cum provisione proveniente
solvat Citatis egit ad audiendum audiendus et solutione summa
simul juncta sententia Judicij nostri stringi solutione injungi
aquod justicia cetera sententiando Presentes alias citationes cadat Lectore
inve existente in dem hodierna legitima decedente et proveniente
partibus ipsis utrisq et quidem Actorea parte Andreas Kolegyalski
filius ac Plenipotente universis Actus Nobilis Theodorus Kamienski pro
natis quo ad summa septem gentorum Sept fore vigore inscriptionis
sum tis et summa Officialia tenori decreti Torū decentis
tis et quanta decet unde libera pars citata hac pruncta
a Nobis Presentia quo ad summas inscriptas et scripta manu
alia p Actorem Citatus ad effectione tendere Comparentes
magnimenta Causa Presentia impugnatia ibq de sequentes Quidem
Castren Plocen tenimen proprie pri post Festū Sancti Jaco
bi Apostoli inchoantes Continuando Terminis partibus utrisq in
prealegatis Judicijs suis sine ulla adiectatione Comparēdi perem
ptorium nisi mentionem et Actus Regni Stus Honesti Negotij
Kolecchi de Bronowo Authentice et juratis pedali recognovit quia
ipse Citatione literalem dilatatam per Torū Loci servien
dicta cum prefatos citatos de Bona Kamienskie Sabatho
post Cineres primo Anno Presentis et ejus primū ex qua
pena Contumatia et obtenta Temporive ante obtentione Pedis
in una integra Septimonia citatis scribaj juxta forma

811 505

Dilatio Inquisitionis Jnter Dnum
Drozdowski et Colegium Posnaniense

In causa et actione Judiciali mixta inter Spectabilem olim Pauli qm Sra Catharina Emanuelis Filiam Petrum et Virginem procreata et Barbara olim Valentini Jacobi et Virginem procreata Drozdowskie et quidem ex una et Spectabilem Petrum Drozdowskie et quidem ex altera Reverendum Stanislaum seu alterius nomine Stanislaum de Bonarowa Bonarowa wies Rudawy Tog et alterius ad Collegium Posnaniense S. Jesu spectantem Rectorem et curatorem totius Collegii Posnaniense ex altera Protestatione iterum facta quod autem Regni Facta ex alterius cumulatis Causa Posnaniensis Juxta leges ad Judicium Officij Judicij Posnaniensis Porro Factum ex quatenus ipsi Laberiosa Catharina Didowna olim Liberi Joannis Dirsch de Bonis Drozdowa parva Rekuti Subditi Illustris Dni Joannis a Singen Laberiusi Jacobi Liberi personal Consortes viduae Matris Catharinae et Joannis Filiis ex ea Laberiosa Jacobo libera persona immemoratis Bonis Drozdowa Rekuti Actoris hereditaria per avitos educatos et Jnsuetos ex Collegij Exemptione et mandato ex suppo nit Collegij Posnaniensis S. Jesu nocturno tempore ex Bonis Drozdowa Subditis ex mentionij regij nobilibus totis de pellectili Domestica ac pecuniali ex Bona sua nobili quod abolegi annis exactis et ad hoc requisitionem actionis pro sobolis jovarent extraditi mentionati Jacobi et Barbara ex Bona olim Laberiosi Joannis Dirsch Consortem viduae Simultanee extare ad Judicium nostrum statuant Statutos ad cor pnetis ex tradant Curiensia Laberiosa ac damna Casata Component Posnaniensis Citat alias ut ex adverso dicitur inse existentes in dicti Rudera totius Judicij et semente partibus utrinq; et ex adverso pro Reo Actoris Dni Petri Drozdowski et alterius nomine Dni Joannis Jacobi Jnsuper Consulum Posnaniensis Judicium Officij Judicij Posnaniensis Comparentibus ex una Judicium Officij Judicij Posnaniensis ex altera ad altercandum partibus ex adverso dicit et coram Judicium Officij Judicij Posnaniensis Dilationis Jnquisitionis Contentorum Citationis partis dictum quoniam Replicationis et partes utrinq; adversas ad se quentes Executiales Cum Plures Termibus Conservandis Terminus partibus utrinq; in Causa Judicij sui singularis attentatum Compactatis peremptorium pro in certum Regni Regis Honesty Gregorij Collecti de Bronowo auditi et juratis Vela recognet quia ipse Citationis Citatis Termini Posnaniensis Juventus Citatis cum protestatione Bona Nowa Wies Rudawy Feria Exacta post Dominicam invocavit Quadragesimalis primo Mensis anno Posnaniensis fuit et ex primis ex qua pena Contumacia et alter tempestive ante extentum illis in eorum integra septimanina ita ut Jnsuetis forma

Dilatio Inquisitionis Inte NN Włoczewski

In Causis et actionibus Iudiciarijs Infrascriptis binis prima quidem Inter Instigatorem Iudicij officij Nostri ejusque Delatrices NN. Annam Relictam olim N. Valentini Włoczewski contem Viduam amittam et Mariannam Fratrinam Virginem Innupta Kotarskie Actores et quia Virginem Innupta in assidi de Iure competenti Actrices ab Una et Gnosum Balthasarum Włoczewski adhaerendo Protestationem Vulnerum Obductioni Coram Actis Authis Regni facta 2do post Obtentam Contumaciae Poenam ad Iudicium officij praesentem Parte abaltera citatam pro eo quia ipsi in Contrarium legum Regni procedendo Actrices stante possessione Bro Włoczewo Continuo laesit domum Aliquoties Invasit Invadendo oppressit Concussit Vulnera Inflixit Viam aliquoties Intercepit, Intercipiendo Irrealia Nuquam probandae Obiecit Coram Varijs Personis Scommatisavit, in Vitam Palam ac Manifeste diffidavit, Damna Plurima in frumentis et Pratis Intulit Porcos tres ac alia volatilia Interfecit, Claves abarcis Intercepit, et non restituit Iuvencum Complanatione restitui assecuratum non dedit aliasque per multas violentias Injurias Damna Omni Inquisitionum Genere probandae peregit et perpetravit, pro quibus itaque praemissis Omnibus ac nihil Omninus pro solutione Taxae Vulnerum ac pro Poenis Superte Irrogandae tum quoque pro Compensatione quarumcumque Injuriarum et Damnorum ~~[illegible]~~ et Damnorum per ipsum Causatum praesentem citatur

altera quoque

altera quoq; inter eund. Instigatorem Judicij offi
cij Nostri ejusq; Delatorem N. Balthasarum
Włoczeski Originaliter citatt et Actorem abuna
et N. Annam de Kotarskie ob N. Valentini
Włoczewski Relictam Viduam 2do post Obtentam
contumaciae Poenam Inhaerendo Obductioni
vulnerum ac Protestationi ad Judicium
officij praesens Parte ab altera citatt et actores
pro eo quia ipsi Commanendo in contigua
Unius Villae Vicinitate Saepissimis Tempo
ribus Actorem Modernum ac ob Nblem de
Pessymkie contem laesit, diffamavit, Pratum
in bonis Włoczewo ad Actum directe spectans
nullo Jure appropriare Intendit Tenum
ex eodem colligi denegavit circa quam Eidem
Injuriam Oppressit concussit converberavit
aliasq; Oppressiones Intulit Poenas exinde
in se Traxit, nihil Ominus Solutione
Taxae Concussionum praesens citatur alias cita
tionibus Latioribus in se Existens in diem
hodiernam Stme Cadens et provenienti
Partibus ipsi Utrisq; et quidem Actorea
per Nblem Annam Kotarska Relictam
et N. Włoczeski contem Viduam suo
et aliorum Actum Nne plerumque citatus simul
et Actor N. Balthasar Włoczeski plerumque
Coram Judio Officij praesens Comparens et
secum Judlem Controvertens quarum Cotro
versijs Partium coram se Inductum exauditum
Judicium decidendo Trnos Partium combinatum
earum Actoratibus et reatibus ad affectatio
nem earundem dedit et Concessit hocce sed

Judicium dilationem Inquisitionis Parti Utriq
super Contentis citationum et protestationum
Partium Utrarumq ad sequens Querelarum
Castrens Plocens Trnos post Festum Sancti
Jacobi Apli Incidens Conservando Trnum
Partibus ipsis Utrisq in Pallegato Judicijs
Utrisq suis sine quavis adcitatione com
parendi Peremptorium

Dilatio Munimentorum Inter Perillustrem R.
Winnicki Canonicum Collegiat Pl. et S. Barcikowski

In causa et actione Judiciaria infra ... Inter Perillu-
strem Rendissimum Paulum Winnicki Canonicum
Collegiat Plocens ad abuna et et S. Alexandrum
Barcikowski in Jaerens Scripti manuat per ipsum
sibi ad dat manu ipsius subscriptum fide bona fir
mat ad Judicium Officij ... pte ab altera Citatio pro
eo Quatenus ipsi Summam provisionat Mille Tres
Polon a Summa Duorum Millium Tres Polon pro
ventis Solvat et realiter enumeret scriptum manuat
et famam bonam evincat pro cuius evictione Tollej
bonae Scripti et Solutione Summae eiusdem provi-
sionatis Sententia Judicij Officij ... stringi
et Compelli ... Aliis Citatione eadem Latione
in se Existens in diem hodiernam Sine Cadens
et provenientibus ptibus ipsis utrisq et quidem actorea per
S. Joannem Chmielewski Citata p S. Antonium
Chmielewski Coram Judicio Officij ... Comparens
tandem ad affectationem ... Comparens ptes Citatae
dedit et Concessit Loco idem Judicium Dilationem
ad munimenta Causam ... Impugnat idq
ad sequens Querelarum Castrens Plocens Trnos pt Trnum S. Ja-
cobi Apli Incidens Conservandum Trnum ptibus ipsis utrisq
in Pallegato Judicijs suis sine quavis adcitatione
Comparendi peremptorio huiq Inscriptionis M. R. H. Grego
rij Kolicki de Bronowo authe et Jurat palam Recit
Quia ipsi Citatio Literatae Sigillatae ... ... Edita

Cen

Cum praefato Actore ad Bona Barcilowo F: 6 pt.
Cinerei Anno Currenti detulit [illegible]
[illegible] ritum

Dilatio Inquisitionis inter D. Czacho
wskie et Bydzienskie

Dilatio Munimentorum inter Nles Chy
czewskie et Bugienskie

In Causa et actione Judiciaria inscripta inter
Nlem Josephum Bayienski et Stephani Filium Actorem
ab una, et Nlis Joannem Laudum Martianam
Nlis Mathiae Kerski ac Mariannam seu al
terius nominis Virginem Innupta Chyczewskie
et Nlis Gaspari Chyczewski cum Nli Anna
de Dluzniewskie ad praesens Bayienska
progenitos Filios et filias, fratres et sorores
Inter ipsos germanos et quae Maritata ac Vir
ginem Citata cum assistentia de Jure Competenti ad
haerendam Inscriptioni Certae per Gsam Annam
de Dluzniewskie primi et Nlis Gaspari Chy
czewski secundi voti olim Nlis Joannis Mi
teski Tertij ad praesens voti Contentam Suam
Individuali statu protum existentia super Sum
mam Centum quinquaginta Zynphorum in
Summa per olim Gasparum Chyczewski
eius Nli De Dluzniewskie ad praesens Bayien
ska inscripta Coram Acta Authis Brifacta,
et Recognita, secundo post Obtenta Contumatia
poenam ad Judicium Officij praesens pte ab altera
Citata pro eo quatenus ejus summam Eandem Centum
Quinquaginta Zynphorum modo suprascripto
inscripta huiusque non Exoluta nostro Coram
Judicio una Cum provisione et Summa per olim
Gsum Gasparum Chyczewski in personam al
tius

tius dictus Nlis Annae de Dłużniewskie ad praesens Ba
gienska Inscriptus in instanti Ex Substan
tia olim Nlis Gaspari Chyczewski per ipsos pos
sessa persolvant et realiter Enumerent Igi
tur Citamini ad videndum et audiendum ipsos
ad praemissa per Sententiam Judicij Officij
Nostri Stringi Solutionem Summae Centum
Quinquaginta Tymphorum cum provisionibus
assignari Caeteraque pro Causae lucus et Termi
Exigentia cum ipsis Statuis decerni et Sententia
ri praesentem alias Citatione eadem latiore in se Exi
stentem in diem hodiernam Lmae Cadentem et pro
venientem Ptibus ipsis Utrisque et quidem Actorea
per Gnum Antonium Chmielewski Pleni
potentem Inscriptus, Citatus per Gnum Joan
nem Grabia Coram Judicio Officij praesentem
Comparentem et Secum Controvertentem tandem
Ad affectationem ptis Comparentem Citatae
dedit et Concessit hocce se Judicium ~~admi~~
~~ni~~ Dilationem ad munimenta Causam prae
sentem Impugnantia ad sequentem Quaefelarum
Crem Plocen Tmos, post Festum Sancti Ja
cobi, apli Incidentem Conservandae Termum Ptibus
ipsis Utrisque in praeallegatis Judicijs suis
sine qua vis ad citatione comparendae Peremp
torium, huique in Continenti Nlis Kniski
Honestus Gregorius Rokiecki de Brono
wo Judlis palam Rvit, Quia ipsi Citatio
nem Literatus Sigillatus pro Tmis praesentem
Servientem Editus cum Praefatus Citatus ad Bro
na Wempity Sabbatho post Cineres
pro Anno praesentem tum eius primam
et qua poena Contumatiae est obtentatem
positive ante illius obtentionem dei debuit
Exportavit posuit reliquit et de positione
notificavit Dei

Delatio Inquisitionis Inter Brudnickie et Czachowskie

In Caa et Actione Judiciaria Infrascra inter Instigatorem Judicij offij psen eiusq delatores N.N. Mathiam et Mariannam de Kozierowskie invicem Conjugies parentes tum Rochum ac Josephum filios Brudnickie Actt ab una et ~~NN~~ S.I. Paulum et Dorotham de Bronowskie invicem Conjugies parentes tum Joannem atq Josephum filios Czachowskie Dominos nec non Laboriosos Lucam ad psen de cognomine ignott famulum agrestem excessivum et mandata ipsorum exeqen infrascrar violentiar principales dexiq Mathiae Brudnicki earunq violentiar complici qui ips et quidem maritatum consortem cum sui mariti tequoq mariti consortem cum tui mariti famulum vero agrestem cum Dominorum vestrorum Authoritatibus et assistentijs inhaerenq protestationibus ac vulnerum obductionibus coram Actis authen factt secundo pt obtentt contumatiae pdnam ad Judicium offij psen parte ab altera citatt pro eo quia ips in meram legum et Constitutionum Rni postpositionum procedenq nec pdnas contra Infrascra sancitt minime vertenq Ausi sunt temereq ac licentiose psumpserunt temporibus diversis in ptestationibus exphis primo Tu Gnoso Joannes principalis Czachowski Fili ad hibitt sibi N. Mathiae Brudzynski Vicino et Labso Luca famulo Agresti excessivo Tuo Domum Actt ppriam in Bonis Kurowko Sitt noeturno tempore cum frameis Selopetis brevioribus baculis Alijsq instrumentis ad id pparatis violenter Sup invadere sup invadenq eosq

Actt

Actis innocuos nihil a quopiam evenire
speran tam Consortem Nlis Brudnicki et
matrem qm et Josephum filium et Ma
trem qm et Josephum filium Brudnicki op
primere in terram protrudere protrusos
pedibus Calcare crines e capitibus evelle
re concutere conbaculare vulnera in obdu
ctione specificatis infligere verbis laesi
vis honorem carpenti afficere irrealia non
qm obicere probanda ac pt n contenti tot
anterioribus violentijs oppressionibus la
sionibus verum in majorem resolutis Ausq
et excessus ips omnes suprascriptis citatis
itiq Domum supenominatis Actis propriam
sup inaequitare sup inaequitanq in Du
ellum lege publica vetitis provocare la
dere diffamare dishonorare honorem in
taminatum carpare Nlem Josephum Bru
dnicki cum sclopetis insequi invitam
ejus pallam diffidare et certo certius in
terimerent nisi divina providentia Actis sal
varent interimere omino appromitte
re aliasq plurimas violentia et intolle
rabiles laesiones et oppressiones omni
moda inquisitione probanq et in interoga
torijs exprimenq perpetrare prout de facto
promissa omnia executi sunt per quod metus
legum Rni transgresserunt poenasq exinde
quisq pro qualitate facti et excessus ips una
cum solutione tale vulnera pro ips Inflictis sue
cubuerunt et in ips traxerunt nihil omi
nus pro statuitione Laboriosi Lucae famuli
aggrestris inculpatis prosecutant alias
citatione eaq latiore in se existen in
diem hodiernam legitime cadens et pro ve
nien partibus ips utrisq et quidem Actis
pro Nlem Rochum Brudnicki suo et
aliorum Actis none pter citatis per Gnosum

Franciscum

Franciscum Kulinski excepto Nli Mathia Brudnicki p interesse Nlis Mathiae Brudnicki p Gnosum Mathiae Baginski personaliter coram Judicio offi psen Comparen et Secum Controverten quarum Controversiis partium Judicium psens exauditis tandem ad affectationem partis Actae dedit et Concessit hocce idem Judicium Dilationem Inquisitionis parti utriq sup Contenta Citationis et ptestationis partis Actae ad Sequen quaerelarum Cren Plocen Ternos pt Dm Apli incidens Conservand Ternu partibus utrisq ipsi in pallegatis Judiciis Suis Sine qua vis adcitatione Conservandi Comparend peremptorium hicq In Continenti Mlis Rni Gnalis Honestq Gregorius Rokiecki de Bronowo Authen et Jurati palam Recognovit quia ipsi Citti Literalem Sigillatt pternis Servien editt contra pfatt Citatt ad Bona Brudnice pfa feria 4ta pt Dm Invocavit Quadragesimalem pxime pteritt Anno psen de Scribat juxta formam

Dilatio Similis Inter Haeredes et Possessores Brum Kurowka et Gnosos Czachowskie

In Causa et Actione Judiciaria Infra Scripta inter Instigatorem Judicij Officij psen eiusq Delatores NN: Mathaeum et Mariannam de Kozierowskie invicem Conjuges Parentes tu Rochum Josephum Filios, ac Sebastianum Hilarium Brudzienskie atq Anderam Joannem nec non Andream alter et Mariannam Szarzyńska invicem Conjugum deniq Joannem et Albertum ac Mariannam de Czachowskie ibidem invicem conjuges insup Jacobum Parentem et Antonium Filium Kurowskie Antonium Lisowski Martinum Czachorowski ad extremum Lucam Kowalewski B: Kurowko et Draminko

haeredes

hæredes actt ab una et gg: Paula et Dorotæ de Bro
nowskie invicem conjuges parentes tum Josephi Joan
nis alq Jacobi filios Crahowskii Dnos nre pō N Ada
mu Zglenicki Famulū q ipon et gde Manialt actt cū
Mantorb suorb ipsagvoq Manitala actt cū Mantorb
suorb ipsa gvoq Manitala actt cū suj Manti Authori
tibq et assistentijs inhærendo protestationi visioni da
minorb coram actis authenticis Regni factæ secundo
pō obtenta contumacia pœna ad judicium officij q seq
Parte ab altera actt pro eo qa ipsi in convulsionem
Legū publicarb Regni quachido nec pœnas contra in scri
ptis sat rigorose descriptt minime metuend imo
casq calcand aussi sunt temere q ac licentiose presumpserant
in ipsi Gri Crachowscy principales adhibitis sibi N Ada
mo Zglenicki Famulo ac subditis septem de Bonis
Gotcino adpsens de nrisb et cognominibq ignotis post
qua innotuerit specificand ad Bona nonnupta Dobro
wa Bonis kurowsko ac Dramirado actt hæreditt cui
rijs admouit armorb telis sup venient sæpe numero
cang excidere et ad Bona Gotcino ab armis tribq vel
here circa tanta? illata injuria sibi actt illiatt se se
opponent eorq actt innocuos innocuor opprimere fra
meis baculis grandibq alijsq instrumentis ad id ppa
ratis enormiter concutere convulnerare vulnera in ob
jectione specificatt infligere ladere diffamare invisto
dissidare interimere opprimere ac pō ea scloppetis ad actt
ejaculari Bovem laboratilem Nris Rshi Kudziuski
ppriū ex grege sine minima pretensione interripere
Pastores circa gregē existentes plagis opprimere concu
tere convulnerare Gri quæ Jacobū Crahowski simili
ter appromittendo actt minari in sup damna plu
rima in frumentis et pratis p deliberata Inventorb
impulsione causare alias q plurimas violentias omni
modo jngressione pbandas et in interrogatorijs expri
mendas appetrare pq promissa Leges Regni transgresse
sunt pœnasq exinde ta distinctim quam in simul una
cū solutione taxæ valnerū ipsor inflictæ excisione
Borrū ac compensatione carentiæ laborū à bove inter
ceptæ repusionisq eau damnorb causatorb succubuerint
et in se traxerint rgbq sup ipsis decerneri q seq ätort.

alias

Alias Citatione eadem latiore in se existente in die hodi
erna legitime cadens et proveniens Partibus ipsis utrisque
et quidem Actores NN: Jacobus et Andreas Kurowscy
Mathaeus Parens et Rohus Filius Brudnitcy Bono
rum Kurowka et Draminka haeredes suis et aliorum Actorum
Dnorum personaliter Actum per G: Franciscum Szulinski exce
pto G: Jacobo Czachowski pro interesse Gsi Jacobi Cza
howski per G: Antonium Malewski Cra Judicii Officij
Praesens comparens et Sem controvertentibus quarum
controversijs partium Judicum praesens exauditis tam
de ad effectationem Partis Actoreae dedit et conces
sit hocce Judicium Dilationem Inquisitionis Partium utrique
sub contenta Actum et protestationum Partis Actum ad se
quentes Querelarum Castrensium Plocensium Trnos post Festum
S: Jacobi Apostoli incidens conservandum Trnum Partibus
ipsis utrisque in praeallegatis Judicijs suis sine qua
vis Actionum comparendi peremptorium idque in Continenti
Nobis Regni Glis honestus Gregorius Rokucki de
Bronowo Authus et Juratus Palam recognovit qua ipse
Actum literalem sigillatam pro tribus praesens servientem
editum contra praefatos Actum et quidem contra G.G. Czacho
wskie ad Bona Brudnice contra vero N. Zgleni
cki ad B. Zglenice Magna utrasque Feria Quarta post
Dnicam Invocavit Quadragesimalem proxime praeteritum Ao
praesens tum et ejus prima ex qua Contumaciae poenam eob
tenta tempestive etc.

Dilatio Inquisitionis inter Nlem Brudnicka et N. Czachowski.

In Causa et Actione Judiciaria Infrascripta Inter In
stigatorem Judicij Officij praesens ejusque Delatricem
G. Teressiam de Bozyskie primi Ord G. Andreae
Biallostkowski Secundi Ord G. Michaelis Kowalewski
Tertij voti Ord G. Antonij Brudnicki Relicti Consor
tes Viduam Actricem Abunna et GG. Paulum Parentem
Jacobum et Joannem Filios Czachowskie Dnos tum L.
Lucam Agrestem in Servitio existens ad praefidum et Infide
lem Judaeum Smol de B. Kurowko Arendatorem Ipsius
ex Jussu

ex jussu et mandato ,, ipsa alienae famae Suprasiae actricis Carptores Quae
ipsis et quidem Famulum Aggrestem ac Judaeum cum Dnorum
authoritatibus et assis in haerendo Protestationi ac Officio
so ~~ac~~ Mtis et NN. Sup L. Luca Aggresti ac Judaeo
Smol arendatore ipsis apud ipsis Interposito Aresto
coram Actis autheis Rni facto et recognito secundo pt
Obtento ~~Sup~~ Contumaciae poenam ad Judicium Officij praesentem
citato parte ab altera Proeo Quia ipsis in meram legum
et Constitutionem Rni post positionem procedendo ausi
sunt temereque praesumpserunt temporibus diversis in pro
testationibus expressis primo ipsis D. G. Paulus Parens et
Joannes Filius Czachowscy Prata ad se acta pertinentia
in B. Kurowko et Draminko sito non Nulla Confal
castrata de Non Nullis ~~de~~ confalcastratis Foenum iam pa
ratum ad aliquod currus vi et violenter intercipere
circa praemissam Injuriam actoribus illato sese opponens
verbis Laesivis honorem Nobilitatem Carpens afficere
diffamare, Jerealia nunquam probanda Obicere nechis
antento violentijs damnis, Laesionibus tam ~~p~~ ipsis
quam L. Lucam Aggrestem ac perfidum et Infidelem
Judaeum Smol Arendatorem ipsis perpetrato
verum in majores resoluto ausus damna plurima
in frumentis et pratis deliberate Inventarijs infer
re Volatilia domestica canibus Concitatis nullis de
damnis morsu eorundem exhalare Suprasiros tam L.
Famulum Aggrestem quam Judaeum Arendatorem ad oppressi
onem acta Sub ordinare Agros acta praesentes disara
re annulum Insuper valoris Quadraginta Tym
phonum Polonicalium per G. Jacobum Czachowski accessit
non restituere ~~p~~ quod poenas una cum refusione da
mnorum per ipsis Causatorum ac restitutione Annuli seu
valoris Quadraginta Tymphonum quisque tam ipsis
Dni quam Famulus ac Judaeus Arendator pro qualitate
facti et excessus ipsis succubuerunt Nihilomni
nus pro statuitione L. Lucae Famuli Aggrestis ac Judaei
Smol Arendatoris de Bonis Kurowko Sub protectione
ipsis Commanentis Officioso Aresto apud ipsis inno
dato praesentem citantis Alias citatione eadem latiore in se
existentem in diem hodiernam tunc cadentem et provenientem
partibus

partibus Ipsis utrisque et quia Actoreae praeter Citata per
G. Paulum Czachowski ~~pro Interesse~~ Suo et aliorum Citatorum
nunc praeter Coram Judicio Officij praesentis Comparentis et se
cum Judicialiter Controvertentibus Quarum partium Contro
versijs ~~Judicium~~ Officij praesentis auditis tandem ad
affectationem partis Actoreae dedit et Concessit hoc
ce Judicium Delationem Inquisitionis Parti utriusque
Contenta Citationis et protestationis Partis Actoreae
ad Sequentes Querelarum Castrensium Plocensium Terminos
post Festum S. Jacobi Apostoli ~~Incidentes~~ Conservando Ter
minum Partibus utrisque in praeallegatis Judicijs suis
sine ulla ad citatione Comparendi peremptorium
Hicque in Continentia M. R. G. H. Gregorius Rokiecki
de Bronowo Authentice et Juratus palam Rit,
Quia ipsis Citatis literatis sigillatis pro Terminis praesentis
servientis editis Cum praefatis Citatis ad B. Brudnice
et Kurowko F. 6ta post Cineres proxime praeterita anno
praesentis tum et ejus primam ex qua poena Contuma
ciae est obtenta tempestive ante obtentionem
illius in una integra Septimana detulit ex
portavit posuit reliquit de positione Notifi
cavit de quo praesentis Idem Mlis fecit relationem.

Banitus Gnus Koziebrocki pro Gnum Malawski in Termi
no hodierno ex delatione anteriore majoris infra scripto
Citato in actis Judicijs recepta et pro Judicium Officij Prae
sentis data et Concessa Lidque ad Sequestes Querelarum Castrensium
Plocensium Terminos utpote Modernos cum Termini ibidem Con
tenti Legitima Conservatione facta et hoc in Causa et
actione Judiciaria infra scripta inter Gnum Albertum Malawski
actorem ab una et Gnos Antonium et Franciscum
Koziebrodzkie Pincernidae Dobrinensis Fratres inter se Germa
nos inhaerendo ~~Manifestationi~~ Inscriptionis autenticae coram Actis
Publicis Regni recognitae ad Judicium Officij Praesentis
Parte ab altera Citatis pro eo quatenus ipse Summam Duo
rum Millium Tymphonum una Cum provisione reten
ta iuxta obloquentiam praecensitae inscriptionis

Libri

sibi Actori Solvant et Realiter enumerent (Itaque)
igitur ad Videndum et Audiendum ipsos ad Satisfac-
tionem Praemissorum Sententia Officij Judicij Praesens
stringi ad id quod justitiae erit Sententiari Praesentibus
alias dilatione eadem anteriore Majoris Latiore in se exis-
tente in diem hodiernam legitime cadente patribus ipsis
et quid Actorea per Gnum Lucam Malewski Vicesregen-
tem Castren. Plocen. ~~in~~ Inscriptum Plenipotentem Citata
~~per Gnum Antonium Chmielewski personaliter Coram~~
~~Officio Judicij Praesens Officij Judicij comparens ad re-~~
~~quisitionem ejusdem Gni Antonij Chmielewski hocce Ju-~~
~~dicium dedit et Concessit Dilationem Majoris~~ pro interesse
Mtis Francisci Koziebrodzki Pincerniae Dobrinen. per Gnum
Antonium Chmielewski ad obiectas Condemnationes Binas
et per Gnum Bartolomaeum Kuskowski in Judicio suo repo-
sitas ex parte Regiminis Guardiae Sacrae Regiae Ma-
iestatis respectu medietatis vadij Capitanealis in Subla-
tionem Condemnationis adjudicati quam Contingentis
Subsidij Charitativi ~~et~~ a Pincernatu Dobrinen. Decre-
to Tribunalicio Regni Radomiensi adjudicatae non So-
lutionis coram Officio Praesens circa Manifestationes
tam in Anno 1747 quam 1748 sup. Mtis Ko-
ziebrodzkie obtentas Judicium Officij Praesens tenori
cum Mtium Koziebrodzki comparentem docere de
loco Standi Sententiavit Sententiatque Praesens et
quoniam non docet imo a Comparitione inscripta
~~red~~ recedit proinde Actor Coram Judicio Officij Praesens
per suum Plenipotentem comparens et Terminum
cum hodiernum per totum Judiciorum Tractum
legitime attentans memoratum Citatum ad jus ju-
dice per Mtem Regni Generalem Honestum Grego-
rium Rokiecki de Bronowo Judicialem tribus et ultra
Juris formam vicibus quatuor uti antecita et post Offi-
ciosum arestum tempestive per Gnum Antonium Chmie-
lewski interpositum et per Judicium Officij Praesens
susceptum et Conotatum clamatum et vocatum
non tamen Comparentem in Lucro Solutionis

Summae

Cum provisionibus alias in toto seu pro toto Lucro negotij
sui principalis admittente Judicio officij Pœnæ judi
cialiter ac officiose condemnavit ulterioraq sibi a Judi
cio officij Pœnæ ea in Causa fieri et exequi postulavit
et Judicium Officij Pœnæ Juri Communi postulatio
niq Partis Actoreæ ulterius annuendo in vim ejusdem
Juri legitime ea in Causa obtentæ decrevit Pœnæ decernit
Quatenus Citatus Summam pro qua Convenit aut in
instanti solvat idq sub pœna Bnis quæ in Causa
Dcro Pœnæ Contraventionis nempe Summæ pro qua con
venit non persolutionis, prout de facto non est persolutus sup
Citat disparente ex nunc decernit Mlisq Rni Gnalis su
pra senis Honestus Gregorius Kokiecki de Brono
wo Judicialis ad publicandum Bnis pœnam
addit et Deputat Quique Mlis Salis faciendo de
putationi suæ a Judicio Pœnæ habitæ memorat Bnis
pœnam modo præmisso obtentæ hic in atrio Stubæ Pdlis
ac in alijs Locis Publicationi consuetis Pœnæ plurimis
variæ Conditioni et sexus hominibus ad Judi
cia Moderna forumq publicum congregatis Alta sua
Sonora et Pœonica voce proclamavit Publicavit et ad
notitiam Omnium protunc Pœnæ in dubiam deduxit
de quo Pœnæ Qd Mlis e Loco publicationis in Judicium
rediens fecit relationem post quam Publicatæ Bnis pœ
nam Judicium Officij Pœnæ pro faciendo in præmis
sis iuxta Pœnarum Juris Communis executione Cau
sam hanc ad Mficum Loci Capitaneum seu Mficos
Locorum Capitaneos sub Cujus vel quorum Juris
dictione Pœnatus Citatus disparens cum Bonis
suis subest vel Consistit remisit remittitq Decreti
Pœnæ Vigore quam Executionem officiose de Bonis
Citatis peragendæ nemo per se aut sub Ordinatas per
sonas audeat impugnare sub seorsiva Bnis pœnæ
perpetuæ Contra impugnatores Pœnæ interposito
Decreto.

Decretum statuitionis Inter Smolinski et Skwarski.

In Causis et Actionibus Judiciaria Infrascripta Inter P. Antonium

Smolinski Br. Sąchocina Praga Tenutarium Posses
sorem Actorem ab Una et S. Josephum Skwarski In
herendo officioso Aresto Super Perfido et Infideli
Judaeo Jacobo Jozwowicz de Bonis Suprascriptis Sącho
cino Praga Arendatore ad Bona Wołowa per
S. Skwarski evecto et conducto Ibidemque commo
rante Interposito ac alijs Documentis Causam Infra
scriptam Iuvanę ad Judicium officij praesentis Parte ab alte
ra citato pro eo quatenus ipsum Suprascriptum Infide
lem Judaeum Jacobum Jozwowicz de bonis Sąchocino
Vigore Contractus Arendatorij die 22 Junij in Anno
1748 Conscripto Tabernae Ibidem sito Arendato
rem de mandato Ipsius Una cum Uxore Inventarijs
et rebus mobilibus non Expirato contractu Arendatorio
non persolutaque quota constituto pro Arenda pro
veniente nec pacificato per Eundem Judaeum praeten
sionibus ad Bona Wołowa advectum Ibidemque Ne
scitur qua de Causa detento et Inhucusque ad
multas requisitiones non Extradito Coram Judicio
officij praesentis in Instantia Statuat et eundem
cum Uxore ac Inventarijs et Rebus mobilibus
extradat Poenas Judicio Arbitrarias luat, ideo
citatur ad videndum et audiendum ipsum ad Statuitionem
praefati Judaei et Extraditionem cum ejus Inventa
rijs ac rebus mobilibus per Sententiam Judicij
officij praesentis Stringi Damnum et litis expensas
compensari idque quod Justitia Postulaverit de
cerni et Sententiari praesentis alias citatione eadem
latiore fusius in se obloquente in diem hodiernam
Ltme Cadente et proveniente Partibus ipsum Utrisque
et quia Actorea per S. Matthiam Baginski
citata

citata per S. Joannem Chmielewski ~~Comparens~~
coram Judicio Officij Praesens comparens et se
cum Judlem controvertens quibus controversijs
Partium Judicium Officij Praesens coram se Inductis
exauditis suspensa decisione Causae Praesens Necessa
riam esse Statuitionem Perfidi et Infidelis Jaco
bi Jozwowicz Arendatoris officioso Arresto Praeventi
per citatum pro sequentibus Querelarum Castrens
Plocens Trnis post F. Sancti Jacobi Appli Inci
dens censuit censetque Praesens quem citatus
Statuere in ejsa sequens tenebitur idque sub
Poena banionis in ejsa sequens in Casu con
traventionis Publicanda conservando Trnum
Partibus ipsis Utrisque in Pallegatis Judicijs suis
sine quavis adcitatione comparendi Peremptorium
in Continenti Mhi Rgni Gnalis Honestus
Gregorius Rokiecki de Bronowo Authus et Juratus
Polam Rcit quia ipsi citationem literalem sigilla
tam pro Trnis Praesens serviens editae cons Praefat
citatae ad Bona Wołowa Sabbatho post
Cineres proxe Praeterito Anno Praesens detulit
exportavit posuit reliquit et depositione
Notificavit de quo Praesens Jr Mhi fecit Rnem

Munimenta Inter Strzeszewo et Gopczyno.

In Causa et Actione Judiciaria Infrascrta Inter S. Josephum
~~Strzeszewski~~ Brigittam Gopczynska S. Josephi Strzeszewski
contem ~~Actae ab Una et SS~~ et quid contem in assia Mariti
Actricem ab Una et SS. Sophiam de Sokolnickie Reli
ctam olim ob S. Dominici Gopczynski Viduam Matrem
ac Antonium Filium adhaerendo Contractus Spomalitio
2do post Obtentae Contumaciae Poenam ad Judicium Officij Praesens

Parte ab altera citatae pro eo quatenus ipsi Summam Sexcentorum Tynphonum in vim dotis Actricem de Bonis Paternis et Mrnis respicientem per saepe fatae ob. S. Dominicum Gosczynski ac Centem ejus modernam citatae supraserto Contractu Sponsalitio assignatae Inhucusque non Exolutae Solvant et realiter enumerent cum provisione qua propter citantur ad videndum et audiendum ipsi ad persolutionem praemissae Summae Sexcentorum Tynphonum una cum provisione per Sententiam Judicij officij praesentis stringi Solutionem Instantaneam Injungi ac id quod Juris erit decerni et Sententiari praesentis alias citatione eadem Latiore in se existentem in diem hodiernam Ltrae Cadentem et Provenientem Partibus ipsi utrisque et quae Actorea per N. Josephum Strzeszewski maritum Nrae contis Suae plenae citata per S. Bartholomaeum Gosciski Comparentem et Secum Judicem Controvertentem quibus Controversijs Partium Judicium Coram se Inductae Exauditae ad affectationem Comparentem Partis citatae dedit et Concessit hocidem Judicium dilationem ad munimenta Causam praesentis Impugnantem ad Sequentem Everelam Ploceni Trnos post F. S. Jacobi Apli Incidentem Conservando Trnum Partibus Memoratae utrisque in praeallegatae Judicijs sine quavis adcitatione Comparendi Peremptoriam in Continenti Mrs. S. Gregorius Rokiecki de Bronowo Authus Palam Rque ipsi Citationem literatae Sigillatae pro Trnis praesentis Servientem edictae conscriptae praefatae citatae ad Bona Gosczyno Gorne F. 2. post D. Invocavit Evadlem praxi Praeterita Anno praesentis tum et ejus Primam ex qua Poena Contumaciae est Obtentae tempestive ante Obtentionem Illius in Una Integra Septimana detulit Exportavit Posuit reliquit et de positione Notificavit de quo praesentis Jae Mtis fecit Rlmdm.

Dilatio majoris

Dilatio majoris Inter Drozdowo et Białowiewo

In Causa et actione Judiciaria Infrascrita Inter Illustrem admodum Rdum Balthasarum Drozdowski Decanum Bielscens Actum ab Una et S. Białowieski adhaerendo Scripto Manuali ad Judicium officij praesens Parte ab altera citatum pro eo quatenus ipsum summam Triginta Zymphonum Polonicalium pro Laborioso Jacobo Scripto Solvi declaratum solvat qua propter citatum ad videndum et audiendum ipsum ad Solutio praemissae summae Sententia Judicij officij praesens Stringi solutionem Instantaneam Injungi ac id quod Justitiae erit decerni et Sententiari praesens alias citatione eadem Latiore in se Existens in diem hodiernam Ltme Cadens et Provenien Partibus ipsum Utrisque et quod Actorea per S. Adamum Mitodrowski citata per S. Felicianum Kisielewski Comparens ad obiectum Obiectum condemnationes per Binas primam quidem F. 2 post F. S. Trium Regum Coram officio Actisque praesens F. 2. post F. S. Trium Regum circa Manifestationem Alteram in Cro Plocens in Judicijs Suis F. 2. ante F. S. Margarethae vel Martyris ex Instantia Illustris admodum Rdi Drozdowski praepositi Bialens Actoris respectu Summarum Tredecem aureorum hungaricalium necnon Florenorum Sex et Grossorum quindecem non Solutionis Super moderno citatum S. Białowieski Obtentum, teneri eundem S. Białowieski docere de loco Standi ~~Consuit~~ Sententiavit, tanae ad repositionem ejusdem Comparens Partis citatae dedit et Concessit hoc ipsum Judicium dilationem Majoris ejusdem S. Białowieski

citato ex quo Causas majoris Importantiae in
Judicijs Ciechanoviens. protunc attentat quam
probabit Literatorijs Documentis ad sequens Tre
relarum Cplocens. Trnos post F. S. Jacobi Apo
stoli Incidens. Conservando Trnum Partibus me
moratis Utrisq. in praeallegatis Judicijs sine Ulla
ad citatione Comparendi Peremptorium in Conti
nenti MR. G. H. G. H. Gregorius Kolicecki de Bro
nowo authus et Juratus Palam R. quia ipsi
citationem literalem Sigillatis pro Trnis praesens
Servien. editis cons. praefatis citatis ad Bona Srebrna
Sortemq. ibidem sitis Juxta datis in citatione positis
Videlicet F. 6. post Cineres proxime praeterita Anno
praesens detulit Exportavit, posuit, reliquit et de
positione ~~quae non~~ Notificavit de quo praesens
ejusdem Mtis Relatio

Dilatio Mupimentorum Inter Kraiewo et Strupczewo

In Causa et actione Judiciaria Infrascripta Inter G. Lauren
tium Kraiewski ob. Jacobi Filium cum ob. N. Scholastica
Zglenicka quondam NN Adami Zglenicki et Annae Kamin
ska Conjugum Filia procreatis Actorem ab Una et NN.
Adamum Strupczewski Parentem Nicolaum et Re
giniam cum ob. S. Marianna Zglenicka procreatum
Filium et Filiam Strupczewskie et quia minorens
cum assid. de Jure Competenti adhaerendo Docu
mentis Causam praesens Juvens. 2do post obtentis Contu
maciae Poenam ad Judicium officij praesens Parte ab alte
ra citatis pro eo quatenus ipsi Summam Centum
quinquaginta Tynphons. Polonicalis ex Medietate
Sortium Bonorum Lysakowa erga ipsum respicientis
ex Summa Originali Trecentorum Tynphons.
Polonicalis per olim N. Annam de Kaminskie
Zglenicka

Zglenicka in Obligationem Sortium ~~Zysako~~
Suarum accepta praesens Coram officio Lebenti de
levata ~~Stme~~ praetacta Summa Centum quinquagin
ta Tymphon Polonicalis quietent ac de Sorte
Summae praemissae Obnoxia Condescendant praeten
siones Cunctas et Singulas Stante Possessione
Obligatae Causatae Compensent ac nihil Ominus
vaccam apud ob Contem ipsi Nobli Adami Stru
pczewski per ob Matrem Actae ad breve Tempus
relictae Extradant Usum Fructum ab ipsimet
vacca Compensent, igitur Citantur ad videndum
et audiendum ipsi ad praemissa Sententia Judicij
officij praesens Stringi respectu praemissorum Conde
scensionem assignari ac id quod Juris erit decerni
et Sententiari praesens alias citatione eadem latiore
in se Existens in diem hodiernam Stme Cadens
et Provenien Partibus ipsi Utrisque et quae Actora
plerumque citata per N. Adamum Strupczewski Suo
et ~~et~~ aliorum citatae Nne plerumque Comparens
et Secum Judicem Controvertens quibus controvertens
~~quibus Controversijs~~ Partium Judicium officij praesens
coram se Inductae Exauditae ad affectationem Partij
citatae dedit, et Concessit, hoc id Judicium dilatio
nem admonimenta Causam praesens Impugnans ad
sequens Querelarum Cplocen Trnos post F. S. Jacobi
Apli Inuidens Conservando Trnum Partibus memo
ratae Utrisque in praallegatae Judicijs sine Ulla adcitatione
Comparendi Peremptorium in Continens MRI H. S.
St Gregorius Kolniecki de Bronowo Authus Palam

Rx quia ipsum Citationem literalem Sigillatt pro Trini
Pten Servien edicto conc Pfatt citato ad Bonatysa
kowo F. 6 post Cineres pxe Pterita Anno Pten
tum et ejus Primam ex qua Pena Contumaciae est
Obtenta tempestive ante obtentionem Illius in Una
Integra Septimana Scribatur arriga Juxta Stilum Cancellariae

decreuit prezq decimat quatenus D. Machcinsky
cit provisiones a Summa Ducis Millium
Typhi Polonicat per Olim D. Albertum
Machcinski Parentem Ipsi a M.

Actum in Castro Plocensi in Terminis Quaelarum Causarum Officij Judicijs Una cum Continuatione Anterioris Causarum in Diem hodiernam Incidentibus Feria 4ta post D. Laetare Quadlem proxa Anno Domini 1749.

Banitus P. Kałowski p. P. Kałowski

Juxta actum Executionis Infrascriptum in Bonis Inferius nominatis officiose per ~~[illegible]~~ P. Loci ~~Capitaneum~~ praesens Jacobum Biesiekierski Commissarium expedit ad actaque Brestense per oblatam porrectae manu Ejus propria Subscripto Tenoris Sequens Actum in Castro Brestense Feria secunda post Dominicam Oculi Quadragesimalem proxa Anno Domini 1749 Ad Officium actaque praesens Castrense Capitaneum ~~Plocense~~ Brestense pro veniens Nobilis Antonius Skarzynski me cujus interest obtulit Officio praesens ad acticandum et acta hisce ingrossandum porrexit Actum peractae Executionis in B. Villae Paniewek per P. Loci praesens Commissarium expedit manuque propria Ejusdem Pri Commissarij Scriptum et Subscriptum cujus tenor verborum Sequitur ostentatis Actum in Fundo ~~Villae~~ Paniewko ante curiam ubi Sit Feria Quinta post Festum Sancti Mathiae Apostoli proxima Anno Domini 1749 in praesentia PP. ac NN. P. Antonij Lowinski Simonis Zakrzowski et aliorum adhunc actum congregat necnon Nobilis RP. P. Nicolai Zaleskiewicz de Villa Nagorki actum praesens acclamans Officium praesens Executoriale Castrense Brestense Cujaviae Videlicet P. Jacobus Biesiekierski Commissarius Brestensis

Brestensis Cujaviae ex affectatione et Officiosa requi
sitione Stephani Zazowski Actor et Jure in
censis Die Hora Actu expressa ad Bona Supra
scripta Paniewek in Virtute Dni Seu potius pae
nae Bnis in Judicijs Castrensibus Plocensibus Feria
Secunda Ipso Die Festi Sanctorum Fabiani et
Sebastiani Martyrum Ao Dni 1749 Sup Mco
Josepho Kałowski Capitaneo Exercitum Sacrae
Rae Mattis et Alijs citatis et Jure victo occasione tam
Violentiarum quam et aliarum praetensionum ob
sentis et publicatis poena eadem Bnis in se latiori exi
stens Condescendit ibidemque Jurisdictionem suam
voce Suprafati Mtis acclamatam juridice fun
davit qua fundata adhaerendo memoratae
Poenae Bnis muneriq Officij sui satisfaciendo
de Praefatis Bonis facere voluit verum quoniam
eandem Executionem Mcus Kałowski his forma
libus Bronie Dcy Exekucyi uczynionym ma
nifestem w Płocku przeciwko Imci Panu Zazoskie
mu verbaliter impugnavit et eam fieri
non admisit Quavis ejusmodi Jo Id Ptus Commis
sarius impugnatione ab eadem pagenda Supersedit
et recessit executione Ptisque omnes Jure in
censis et Jure victo cum impugnatore totoque nego
tio Suo Ppati rursus ad Judicium Crenum Plocensem pro ulti
maria in praemissis decisione et dispudicatione
remisit remittitque praesens conservandum Trnum
Comparendum peremptorium Nullius partis Ju
re laeso imo per omnia Salvo manens Jacobus
Bieziekierski Commissarius Juratus Brestensis
Cujaviae manu propria originale hic circa actum
praesens relictum est et est actum hisce connotatum
ex actis Crenis Capitis Brestensis extradit Charszewski
manu propria Locus Sigilli Castri illius In Trno
itaque hodierno Vigore praeinsertae Remissionis
conservationisque Trni in Diem Hodiernam
sine eadem

tme cadens et proveniens praefata pars actor
coram Judo Officij praesens pdt Comparens et
Trnum eundem hodiernum per totum Judi
ciorum tractum tme attentans memorat
cit ad Ig jurisdice tribus et ultra juris For
mam Vicibus Quatuor clamat et vocat
non tamen comparens in Lucro ultimandae
textis finalis ac indilat faciendae Execu
nis alias in toto seu pro toto Lucro negotij
sui principalis admittens Judo Officij prae
sens Judlitor ac offe Condemnavit ulterio
raq sibi per Judo Officij praesens fieri et Dece
qui postulavit et Judo Officij praesens juris Com
muni postulationiq Partis actor utilicite annu
endae in Vim Ejusdem Lucri tme ea in Causa ob
tenta decrevit Causam hanc cum tote ejus effe
ctu ad Mfcum Loci Capitaneum seu MM
Locorum Capitaneos sub cujus vel quorum Juris di
ctione praefata Pars cit cum Bonis suis subest
vel consistit remisit remittitq praesens

Banetius Ciwinski et alij actor per Ttes
~~Drozdowskie~~ Draminskie ~~ua~~

Juxta actum executionis infrascriptum in Bo
nis inferius nominandis officiose per infra spe
cificatum Gnsum Burgrabium Castrens Plocens
expeditum ac manu Ejus propria subscriptum
Tenoris sequentis: Actum in Bonis Drozdo
wo Ecclesiastica Feria Sexta in Vigilia Fe:
sti Sancti Thomae Apostoli Anno Domini
1748vo coram Gnso Antonio Chmielewski
Bl: Plocens in praesentia Nlium Pauli Strze
gowski et Jacobi Chartynski nec non Mlis
Rnis Ilis providi Antonij Stoch de Lempi
no authentici et Jurati Actum praesens acclamans

Qui Ipsius Burgrabius Castrens. Plocens. satis
faciend. muneri officij sui additioni a Judi-
cio Castrens. Plocens. habitt. ex Instantia Nlis
Sigismonis Draminskij et Theodori Filij
et vero Nlis Stanislaj Draminskij Nepotis
Margarethae Nlis Gasparis Cywinski Consor-
tis et Teressiae Virginis in nupta soror. inter
se germanarum Draminskich suprafatior.
Nlis Stanislaj Draminskij Filiarum et vero
Nlis Agnetis Draminska sterilater vita functae
Nlis Alberti Cywinski Consor. Fratrini et Soror.
Germanorum actt. jure Vincens. Vigore condemna-
tionum Binarum sub Uno eodq. Actu in Castro
Plocens. in Terminis Querelarum Feria secun-
da post Festum Visitaonis Gloriosissimae Virgi-
nis Mariae proxima. Anno Ipsens. super Nlm Alber-
to Cywinskij et Simonis Filio Sortium super Bo-
nis Drozdowo Ecclesiastica Haerede actt. jure vi-
cto respectu Summae Ducentorum quinquagin-
ta Florenor. Polonicalium per Nlem Albertum
Cywinskij in personam et Nlis Agnetis Dra-
minska consor. suae actt. vero Amittae et Soro-
ris germanae sterilitter vita functae actt. authen-
ticis Rm super Bonis Drozdowo ac alijs ubivis
locorum haerens. inscrae nolle tam p. eund. Nlem
Albertum Cywinskij qm per Mcum Albertum
Ubyszewskaidam Plocens. Sortis ejusd. Nlis al-
berti Cywinskij haereditariae quovis modo posse-
sorem cui p. Decretum est concessa suspensa
Solutionis tum raone per eund. Nlem Albertum
Cywinskij ejusd. et Nlis Agnetis Draminska Contis
suae male in vita tractaonis concussionis con-
verberaonis veneno infectionis exindeq. fator. in
Opinatorum Causaonis Ipsi Simonis Dramin-
skij actt. in ante aliquoties Invasionis in Vadend.
laesionis diffamaonis in vitam palam ac manife-
ste diffidaonis coram varijs Personis ubiq. lo-
corum Calumiaonis irreflium nunqm proband.

objectionis

objectionis aliarumq pmultarum exorbitantiar
excessum per petraonis obtentarum et Publica-
tarum in fundamento quarum binarum con
demnaonum ad Bona supscra cum Nlibus et
Mli Rm in actu notatt condescendit Jurisdi
ctionem suam p vocem suprafati Mlis promul
gatam Officio te fundavit et partes ad comparend
suo coram officio Burgrabiali acclamare in
junxit quo intermino circa reproductionem conde
mnaonum supra de actu citt Notatt a parte ci-
tata videlicet a Mio Alberto Ubysz cum quo su
spensa pter comparens honestus Bartholomeus
Zeplowski Pater familias in sorte alias residen
tia curiali ejusd Nlis Cywinski propria resi-
dens eand executionem his verbis: bronie Oey exe-
kucyi Jmieniem Jmosci Pana Ubysza Pana me-
go iz tu Pan Woyciech Cywinski do Oych Dobr
nima nie gdyz Pan Moy Jmosci Pan Ubysz nie
tylko od Jmci Pana Woyciecha Cywinskiego
ale y od Pana Piotra Cywinskiego Stryia Jego
y od Pana Franciszka Zaborowskiego na Da
rowiznę te Dobra kupił a od Jmosci Pani Dra-
minski y od Jmosci Pani Gurski niektore Czę-
sci zastawą trzyma nie zapiera Pan Moy że
przytrzymał za Dziedzictwo Jmci Panu Woy
ciechowi Cywinskiemu Czynsow Dwiesciu
ktore sąd komu przysądzi Pan Moy wypła
cić gotow impugnavit et serio non admisit
qua impugnatione attenta Jd Gnsus Burgra
bius Castrens Plocens ab eadem executione supercae-
dit, et causam hanc cum toto effectu ac parti
bus rursus ad Judicium Officij Castrens Plocens pri-
us et proximius ab hinc in Cro Plocens post fe-
stum Sancti Mathiae apli in anno futuro 1749.
mudens celebrand unde emisit pro finali decisio
ne et sufficientiori convictione remisit remit-
titq Gnsus Cmum ptibus utrisq memoratis

Impugnatt in pallegatt Judicijs Sine quavis
adcitatione Comparenq Peremptorium Anto
nius Chmielewski B. E. Plocen manu propria
Interno itaq hodierno vigore p inserta Remissi
onis Conservationisq ips Terni in diem hodier
num legitime Cadent et Provenien Partibus ips
utrisq et quidem Actt per N. Simonem Dramien
ski Sco et Alior Actt none plr Citatt pro interesse
Magnifici Alberti Ubysz Venatoriq Plocen ac Im
pugnatt Brum Drozdowo Ecclesiastico per Ge
nerosum Mathiam Baginski Coram Judicio psen
Comparen Quoniam Nobilis Albertus Cywenski
Originaliter Citatt psen In Terno Disparet et se Con
demnare permittit proinde Cum Comparen M. Ubysz
Causam psen suspendit suspensam esse declaravit
ad Convictionem disparen quem disparen Praefatt
pars Actorea Coram Judicio officij psen Plr Com
parens et Ternum Eunq hodiernum p totu Judiciorum
tractum legitime attentans memoratt Citatt ad Jus Juridi
ce per Mlem Rni Gnalem H. Gregorium Rolicki de
Bronowo Judicialem tribus et altra juris forma vicibus
quatuor Clamatt et vocatt n tamen Comparen in lucro
Ulterioris fortis faciend Executionis alias in toto sea
pro toto lucro negotij suj principalis admittente
Judicio officij psen Judicialit ac offose condemnavit
Ulterioraq sibi p Judicium offi psen fieri et decer
ni postulavit cujus postulationi cum juri Commoni
Judicium offi psen uti licite annuend in vim cuius
lucri legitime in Causa obtentt Decrevit psenq decernit
Quatenus S. B. C. Plocen Eanq quivis Eanq executionem de
bonis Citatt offose peragend ad primam partis Actt
requisitionem Decretiq psen exhibitionem faciat et per
agat idq sub poenis Contra renitentes officiales legi
bus Rni Sacitt nemo vero Eanq executionem de
Bonis Citatt offose peragend nec per se nec per suos
quasvis subordinatt audeat impugnare per se
nas idq sub Seorsiva Banitionis per
petuae poena quae Contra impugna
tores psen Interponit
Decreto

Barnetus G. Tłubicki per
G. Dzierzanowski et Illmum Suffraganeum

In Termino hodierno ex Decro anteriore
Injunctae adcitaonis G. Bartholomaei
Tłubicki antecedanei B. Chalino haereq
atq coportaonis Literarum & Disposionum
p G. Franciscum Dzierzynski a Illtre
et Rendissimo Suffraganeo Vladi-
slavien habitae prosequen Judicijs
suis cuiq concessae Dilaoni Munimen-
torum plu in pascrae ut pote Illtri Rendis-
simo Xawigowski Vladislavien Suffra-
ganeo et Gso Francisco Dzierzynski
ad Evae sequen datt ut pote moder-
nis cum Imi ibiq consensi Ima con-
servaone Facto et hoc ex adcitaonibus
Infrascris Trinis prima quiq ex Instan-
tia M. Alberti Dzierzanowski
Pincernae Vinnicen Con G. Bartho-
lomaeo Tłubicki Cuius tenor sequit
Talis. Actum in Cro Bobrownicen F
Cta pt Dominicam Septuagesimae
pxa Anno Domini 1749. Coram Offo
et actto Gsen Crenae Capitt Bobrowni-
cen Terrae Dobrinen Comparens ptr
MRG H. Petrus Doruniak de Tu-
rza major authus et Juratus pata
publiceq rgnovit quia ipse Cto Litt
Sigillt pro Judijs Crenae Plocen ser-
vien Copiae in pascrae Simile Tenoris
sequen Thomas Gregorius a Dembo-
wa Gora Dembowski Plonscen
Plocen etc. Capitaneus Tibi G. Bar-
tholomaei Tłubicki B. Chalino
antecedo

Imt

anteact haeredi de persona Boniq
tuis gnaliter Omnibus Vigore Regio
et Nostra qua hac in pte Iungimur
Capitt authoritate mandamus ut in
Imis Querelar Causarq Offi Iudicijs
F. Secunda prius et proximius ab hinc
in Cro Plocen Celebrand ptr ac Perem
ptorie Compareas ad Instantiam M.
Alberti Dzierzanowski Pincerna
Vinnicen actt haeredis moderni
B. Chalino qui te ad haerend Decro
Iudij Offi ~~Cren~~ Cren Plocen F. Se
cunda ipso die SS. Fabiani et Seba
stiani Martyr anno psen inter
Eund M. Albertu Dzierzanowski
actt ab una et Illmu ac Rmdissimu
Franciscu Karnigowski Suffraganeu
~~[illegible]~~ Cuiavien ac alios Despectu
Extradionis Subditorum LL. Micha
elis et Marci ad psens in B. Parzen
Pstimonialibus Illmi et Rmdissimi
Suffranei Cuiavien Possessioni Subie
ct commanen pte ab altera pl ad
quo mediante Decro [illegible]citao tibi
G. Barthomej Zlubicki ex vi cuiusq
attestaonis p te Intuitu supra no
minatt Subditorum ac si psonar Libe
rarum Dat citat seu potius pro Imo
sequen Iudiorum in Cro Plocen Cele
brand adcitat sis Tempino Advenien
Pariturus et Idliter Responsurus
Datt in Cro Plocen F. Btia pt Festu
Purificationis Gloriosissimae Virgi
nis Mariae pxa Anno Dni 1749
Edictt Cnr pfatt citt ad B. Sobowo

cunaq

curiaq Citat ibiq Lit Die hesterna
act hodiernum pcedens detulit Expor-
tavit Posuit reliquit et Depositione no-
tificavit de quo psens Ia Mlis fecit
Relaone Ex act Crens Capitt Bobrovni-
cens Rescrm Komonski manu Propria
Locq Sigilli Castri Illig alteraq quoq
ex Instantia Illmi et Rmdissimi Ka-
nigouski Suffranci Vladislavien et J.
Francisci Dzierzynski athce in ipsa
et recognita Tenoris Sequen. Actum
in Cro Bobrovnicen Sabbatho pt
Dnicam Sexagesimae pxa Anno
Domini 1749. Coram Offio et actis
psens Cren Capitt Bobrovnicen
Terrae Dobrinens ptr Comparens M
R. G. P. Joannes Lukasik de Villa Si-
korz authq et Juratus ex reproducto
authentico Offio psen bene notq ptm
Publiceq rnovit quia ipse Cit Litt
Sigitt p Judijs Crens Plocen servien
Copiae Infrascrae Similem Tenoris Se-
quens Thomas Gregorius a Dembo-
wa Gora Dembowski Plonscen Plocen etc
Capit Tibi J. Zlubicki de persona bonisq
tuis gnaliter omnibus Vigore Regio et
Nostra qua hac in pte Fungimur Ca-
pitt authoritate mandamus ut in
Tmis Querelar Causarq Offij Judicijs
Feria ~~Secunda~~ prius et proximius ab
hinc in Cro Plocen Celebrandis ptrac
peremptorie Compareas ad Instantiam
Illmi et Rmdissimi Francisci Kanigo-
uski Suffraganei Cujavien archidi

acom

actoni suo Jure et G. Francisci Dzie-
rzynski Tenutarij B. Charzyn Possesso-
rum actt quite Insistenae Dcro Judy Offi
Cpsen Citt seu potius adcitt idq pro eo qua-
tenus Tu Vigore dati manualis Scriptt in vim
Testimonij et Maonis Eonne Facto qd Labo-
rosi Michael et Marcy Malenowscy nunc
in B. Suprascris Parsen Spiritualibus Exi-
stens de B. Chalino ~~in ante~~ p te M. Al-
berto Dzierzanowski Pincerna Vinnicen
Resignatt n sunt Subditi haereditt no-
stra Cra Judio ptr recognoscas ad te-
stationemq pte data Judialit approbes
Citt igit ad Videnae et audienae te ad pmis-
sa sententia Judy Offi nostri Stringi
ac id quod Juris et Justitiae Erit ~~decer-~~
~~nit et sente~~ iuxta nexum Decri pallegat
inter suprascros M. Dzierzanowski
Pincerna Vinnicen ab una et se actt pte
ab altera pplati decernit sis Tempore
advenienae Pariturus et Illr Responsa-
rus Datt in Cro Plocen Feria Secunda pt
Dnicam ~~Sexagesimae~~ Septuagesimae pxa
Anno Dni 1749. Edictt con Cpfatt Citt ad
B. Sobowo Curiamq Citt ibiq Sitt
F. Secunda pt Dnicam Sexagesimae pxa
Anno Cpsen detulit Exportavit Posu it reli-
quit et Publicavit ut Juris et moris est de
quo Cpsen Ia Mlis Fecit Relaone. Ex actt
Cren Capitt Dobrovnicen Reseru Correxit
Komonski manu Propria Locus Sigilli
Castri Illius Tertia Quoq Ex instantia Ejusq
Illmi et Rndissimi Suffranci Vladislavien
et G. Dwierzynski con M. Dzierzanowski
Pincerna Vinnicen Edictt et recognita teno-
ris Ejusmodi Thomas Gregorius a Dębowa Gora
Dębowski Plonscen Plocen etc. Capitaneus
Tibi M. Alberto Dzierzanowski Pincerna
Vinnicen

Vniuersi de persona bonisq Tuis generaliter omnibus
Vigore Regio et Nostra qua hac in Parte
Fungimur Capitulo autem mandamus ut
in Termis Querelarum Causarumq Officij Iudicijs
Secunda prima et proxima ab hinc in Curia
Plocensi Celebranda pro ac peremptorie Com-
pareas ad Instantiam Instigatoris Iudicij Officij nostri
Ejusq Delatum Illmi et Rndissimi Xanigowski Suffra-
ganei Vladislavien Archidiaconi Plocen B.
Parzen Testimonia Tuum suo Jure atq G. Francisci
Dzierzynski Eorum B. Parzen Tenutarij Possesso-
rum actum qui te adhaerent Provoni Coram actum Auctoris
Rnij Fatt Secundo pro Obtam Contumaciae poenam
Citat pro Eo quia tu Evidenter Cupiens aliud Bo-
num Fortunato quoque ad se actum Irreali pretextu Sub-
ditos Illmi et Rndissimi actum ut pote Michae-
lem et Marcum Malenowski haereditatem In Subdi-
tatum Tui Usurpas res mobiles Inventariam Eorum
Subditorum Propria intercepisti in seminationes pro
Eorum Subditos usui Tui Convertisti insuper
adhibitis sibi Famulis et Subditis Varijs
in Ulteriori Juris Tractus specificanae B.
Parzen in Equitasti Sup in Equitanae Vio-
lentias attentasti Eorumq Subditos Oppre-
sisti nunc vero processum quem Respectu
Eorum Subditorum ad Illmum actum et Capitulum
Plocensi Jure haereditatis Vigore Documen-
torum pertinen Instituisti et Eum ad Omisso
Venerabili Capitulo etiam si in Causa
injuste prosecutum ad Iudicium Officij Presens con-
citasti exinde Respectu indebite usur-
pationis Eorumq Subditorum pretensionis ac in-
terceptionis Inventariorum rerum mobilium pa-
ratae Pecuniae Tum Segetum attentatarumq ali-
quoties Violentiarum Tum ratione Indebitae
Vexae ac in Jus Evocationis atq in Litis
Expensas Inductionis Dzierzen Citaris ac
pro Ancessa Actum Dilationem Munimen-

tor ad unum Eunaeq Tmum pro se actu in-
stitut Incidentiamq actu tui pro Pa-
nis Extradione Inventariorum rerum mo-
bilium Paratae pecuniae Compensatione
quat Injuriar et Damnor Futuro in Tmo
Exprimenda suplendo quosvis anterior
Tmor Defectus eosq meliorando ad
Paratam Eanae Dilatione Munimentorum
adcitatis Tmo advenien Paritur et
ad Commissa Judicialis responsurus Dat
in Cro Plocen F. 6ta post Cineres proxa
Anno Domini 1749 die hodierna
Sme Caden et Provenien Ptibus Ipsis Utriq
et quid actu ptr Citt simul et actu ex
Interesse Illmi et Rndissimi Zanigo-
uski Suffraganei Vladislavien Ar-
chiadoni Plocen B. Parsen Possesso-
ris p G. Antonium Chmielewski Plenipo-
tente Inscrum ex Interesse G. Franci-
sci Dwierzynski p Eunae G. Dwierzyn-
ski ~~ptr~~ p Eunae G. Dwierzynski ptr
Indicens G. Jacobus Borowski p se
ptr Indicens Illmum ~~et Rndissi~~ Capi-
tulum Plocen p G. Adamum Jan-
ski Coram Judicio Offi Pzen
Comparen et Secum controversen
quibus plurium controversijs Judicium
Offi Pzen Cora se inductis Exaudit
decrevit Pzen decernit quatenus Satis-
faciant ptes scilicet tam M. Dzierza-
nowsky Pincerna Vinnicen qm Illmus
Zanigowski Suffraganeus Vladisla-
vien Cuiavie Decro ante act Judi-
cii Injunct adcitationis G. Bartholo-
mei Tłubicki antecedanes B. Chalino
haered idq instanti et quoniam adcitarunt

et relationes

et relationes suo Coram Judicio reponant
Proinde satisfecisse hoc in Puncto Eorum
Judicium Decreto Judicij sui adinvenit nil
omnino teneri Eunae G. Bartholomaeum
Tłubicki adcitatum ad inscribendum Comparionem Judi-
cum censet G. Bartholomaeo Tłubicki adcitatum per G.
Bartholomaeum Koszkowski Judicium controversiae circa
Insorum comparionem G. Bartholomaei Tłubicki adcitatum
Reliquiae per antea actum Decretum Judicij sui Compario
Ipsimet Eiusdem G. Tłubicki per termino praesentem est in
Injuncta proinde amputata Dilatione Murimen-
torum per comparentem Eunae G. Tłubicki affectum Teneri
Ipsimet G. Tłubicki pro suo Coram Judicio in instan-
ti Comparere sententiam quod Decretum Comparens
G. Tłubicki per Juridicum suscepit Verum ab Eodem
M. Antonium in Zakrzewo Zakrzewski Vexilli-
fer Zauskrenensis et Vice Capitaneus Plocensis
causae praesentis Judicium ad Judicia Tribunalia
Dni Petricoviensis ut Juris et moris est movit
Eiusque motioni Suae Locum Deferre postula-
vit et M. Judex Sentiens se nil remere
Eijsse imo omne juris Gradum Observasse de
qua non admissa Protestatur Judicium cum plene
reprotestatur et quam non Comparet imo se con-
demnare permittit proinde tam ex actis
M. Dzierzanowski Pincernae Vinnicensis ~~quam~~
~~ex se Illmi~~ quam et Illmae et Rmdissimae
Suffraneae Vladislaviensis Coram
Officij praesentis pro Comparens et
Illmum Eunae hodiernum per totum
Judiorum Tractum Illme attendens me
moratum Citatum ad Jus Juris dice
per M. R. G. H. G. Rokiecki de Bro-
nowo Judicem Tribus et ultra Ju-
ris Formam Vicibus 4 tuor ~~Clamat~~
~~et vocatum~~ uti ante Ita et per Officium

arestu Tempestive ex actora-
tu M. Dzierzanowski p. J. An-
tonium Chmielewski ex actora-
tu Illmi et Rndissimi Suffra-
ganei Vladislavien. p. J. Jaco-
bum Kesicki Interpositt et p. Ju-
dium Offi Cpsen. Suscepto et Co-
notatum Clamatt et Vocatt n
Tamen Comparen. et quid ex acto-
rat M. Dzierzanowski in Lucro
Extradionis Subditorum una cum
rebus ipsius propriis alias in To-
to seu pro Toto Lucro Negotij
Sui Principalis ex actoratu Vero
Illmi Rndissimi Suffraganei
et J. Francisci Przewierzyński
Cuiavien. in Pena Contumaci
ratione Certar Violentiar ac
Cptensionum admitten. Judicio
Offi Cpsen. Iter ac Offe condo-
mnavit Ulteriora q sibi p. Ju-
dium Offi Cpsen. fieri et Decer-
ni Postulavit Cujus Postulatoni
Tu Juri Communi annuens
Decrevit Cpsen. Decernit et quid
~~ex~~ act. M. Dzierzanowski ~~Pre-~~
~~cerna Vladislavien.~~ Quatenus
Cpfatt Citt Subditos pro quibus
conveniunt Extradant idq sub
pena Bnds quae ~~decernit~~ in
Casu Decro Cpten. Contraven-
tionis nempe Cpfatt subdito-
rum n tradionis prout de Facto
n sunt Extraditi ex nunc de-

cernit

ex actoratu vero Illmi Rndissimi
Suffraganei Cuiavien. pœna Bnis
decrevit Eunq. Disparen. Esse Ba-
nitu sententia Sua Declaravit
ad qm Publicanæ Bnis Pœna M.
Judialis Rokiecki p Judiu psens
addit et Deputat qui quiæ Mtis
Exequenæ munus addionis a Judio
psen. habit Memorat Bnis
pœna modo pmisso Obta ac ipsmet
Citt psen. in Dmo Disparen.
Esse Banitos iuri communi
Contrarios et Rebelles hic in atrio
Stubæ Idtis ac in alijs Locis pu-
blicaoni solutis psen. Plurima
nobilitate ad Judia moderna
Toriq. Publicu congregatt alta
sua pconica et Senorosa voce
proclamavit publicavit et ad
Notitia Omniu pro Tunc psen.
in Dubia Deduxit de quo psen.
Jæ Mtis fecit Relaonem. Post
qm Publicat Bnis pœna ad
Judiu Offi psen. pro faciena
in pmissis Juxta pscriptu
Juris Communis Executione
Causa hanc cu Toto Ejus Effe-
ctu ad M. Loci Capitt seu Mm
Locor Capitaneos sub cujus vel quo-
rum Jurisdictione pfatt Cstt cu

Bonis

Bonis suis subest vel consistit
remisit Remittitq Decn
Cpsen Vigore nil ominus Cau-
sam Cpsentem cum Comparentibus
in actu utrisq tum et Respe-
ctu Compatationis Injunctae
Litt cum G. Dzwierzynski
ad convictionem Ulteriorem
Disparen G. Tlubicki Ju-
dium Cpsens suspendit suspen-
samq Esse declaravit De-
claratq Cpsen in Continen-
ti JW R.G.H. G. Rokiecki de
Bronowo Authenticus etc.
ad B. Juryszewo Sabbatho
pt Cineres pxa Anno Cpsen
tum et Ejus primam etc. Scri-
bat Relatio.

Baniti G. Zabinscy p G. Zabinski

Juxta Actum executionis infra scriptae
in Bonis inferius nominatis officiose per
infra specificatt Gnosum B C Plocen expe-
ditt ac manu eius propria subscriptae te-
noris sequen Actum in Bonis Zabino
Gosiory Feria Sexta pt Dni Septuagesimae
proximo Anno Dni 1749 Coram Gnoso
Antonio Chmielewski B C Plocen in Cpsentia
NN Jacobi Smolenski et Stanislai Zabinski
nec non Mlis Rni Gnalis Providi Mathei
Susicki de Grzybowy magna Authentica
rati Actum Cpsen ac clamantis qui Gno-
sus B C Plocen Satisfaciens muneri officij
sui ac additioni a M. Antonio in Zaurze

wo

wo Zakrzewski Vexilifero Zawskrzen Vi
ce Capitaneo Castren Plocen per expressum
habitt ad requisitionem NN Cyriaci Paren
tis et Mathaei filij Zabinskich Actt ju
revincentium vigore Condemnationis de Actu
eius in Castro Plocen Feria 2da ipso die Festi
SS Fabiani et Sebestiani Martyrum Anno
Prsen Sup Gnosis Alberto et Marianna de Pie
trkowskie Conjugibus parentibus Stanislao
Laurentio Mikaele et Antonio filijs Za
bienskie Citatt jure victis respectu Mar
carum Nogienta Sex pvulneribus et Summa
Quinquaginta tynphonum pdamnis jura
mento victis Decretoq adjudicatis non Solu
tionis atq evasionis per Decretum injuctt non
expletionis imo de integro Decreto Contraven
tionis pt Concessam Nobili Alberto Zabin
ski dilationem majoris obtentt et publicatt
ad bona Suprascriptt Cum Nobilibus et Mli
in Actu notatt Condescendit jurisdictionem
Suam offosam p vocem ~~m~~ Suprascriptt Mlis
pmulgatam fondavit et partes ad Comparendum
Suo Coram offo Burgrabiali acclamare
injunxit quo in terno Circa reproductionem
partem Actt Condemnationis Supra de Actu
notatt personaliter Comparentes NN Mari
anna de Pietrkowskie Zabinska mater et Lau
rentius filius Zabinscy Citatt eandem executio
nem his verbis broniemy y niedopuscza
my tey exekucyi iz my Zupetnie ufodo
walismy się na JMć Panu Wiecfienskiem
w tey sprawie aby Dekret przypuscił o
tosmy go obligowali Ateraz niewiem
co za racyia tego że nasz dał wzdac
ale prosiemy nazad do grodu Płockiego o
remissę a tam się na przystych Sądach
finalnie rozsądziemy y uspokoiemi według
Dekretu Impugnarunt et fieri non admise
runt qua attenta impugnatione idem Gno
sus Burgrabius ab Eadem executione Super
cedendo Causam hanc cum toto effectu de par
tibus rursus ad Judicium officij Crem Plocen
ternos in Sro Plocen Celebrandum unde emer
sit pfinali decisione seu Sufficentiori Convi
ctione remisit remittitq prsen terminum ~~prsen~~

partibus

partibus memoratis utrisque in praeallegatis Judi
cijs sine quavis adcitatione conservandae com
parendi peremptorium executionis praesentis
vigore Antonius Chmielewski B.C. Plocensis
manu propria in termino itaque hodierno vi
gore praeinsertae remissionis conservationis
terni in diem hodiernam cadentem et praeveniens
praefata pars actis coram Judicio officij praesentis
personaliter comparens et terminum eundem
hodiernum per totum Judiciorum tractu legiti
me attentans memoratis citatis ad jus Ju
ridice per Mlem Rnum Gnalem Honestum Gre
gorium Rolicecki de Bronowo Judicialem
tribus et ultra juris formam clamatis
et vocatis non tamen comparentibus in lu
cro ulterioris fortis faciendae executionis
alias in toto seu pro toto lucro negotij sub
principalis admittente Judicio officij
praesentis Judicialiter ac officiose condemnavit
ulterioraque sibi per Judicium officij praesentis fieri
et exequi postulavit et Judicium officij praesentis
juri communi postulationique partis actis uti
licite annuendae in vim eiusdem lucri
legitime ea in causa obtentis decrevit praesentique
decernit quatenus Gnosus Antonius Chmie
lewski B.C. Plocensis seu alius quivis eandem
ulteriorem executionem ad primam partis
actis requisitionem decretique praesentis exhibi
tionem facere et peragere tenebitur idque sub
poenis contra renitentes officiales legibus
Rni descriptis nemo vero eandem ulteriorem
executionem de Bonis citatis jure victis
offose peragendae nec per se nec per suas quasvis
subordinatas audeat impugnare personas
idque subseorsiva Banitionis perpetuae poe
na quae contra impugnatores praesentis inter
ponit Decreto.

Baniti G.G. Hownacy per G. Mlynski

Juxta actum Executionis infrascriptum in
Bonis inferius nominatis officiose per
infra specificatum G. B.Crem Plocensem expeditis

ac

ac manu eiq propria subscripto tenoris se
quentis. Actum in Bonis Lesniewo Mtyn
skie Feria Sexta p.ta Dn Septuagesimæ pri
mo Anno Dni 1749 Coram S. Antonio Chmie
lewski B.C Plocen. in presentia RR. Joannis Mro
jewski et Mathæi Zabinski nec non Mtis Rus
tralis Providi Mathæi Susielki de Grzybow
magna Authey et spurati Actum per ac ha
mantis qui sic B.C Plocen satisfaciens muneri
officij sui ac additionia Judicio Sren Plocen
præbita ex instantia S. Valentini Mtyn skii Actu
jurevincen vigore Condemnationis de actu eiq
in Cro Plocen Feria 2da spro die Festi SS. Fa
biani et Sebastiani Martyrum Anno pres
sup Gnoso Michaele Konzadzki Cast jurevict
decausione summæ Quadringentorum typho
num Polonicalt Scripto Certa manuali ab Pbo
veniq Actori aprecurato una cum pœnis
bus nobis persolutionis imo precensto sero
intoto Contravention is tum Super impugna
tice Anteriores executionis in huero Ulte
riori obtenta et publicata ad Bona Supreno
rum seu sortem obligatam cum RR et Mtis in dicta
notatis. Condescendit jurisdictionem suam p
vocem supradicti Mtis promulgatam pondivit
et partes utraq ad comparendo Sro Coram
ipso Burgrabkali declamare injunxit quo
interminio circa reproductionem Supra dicta
notatis personaliter comparentes Gnosi Geor
gius Trzebinski et Sophia de Wieczynkow
Ostie invicem Conjuges Eanq Executionem
his verbis Bronniemy tey Exekucji iz ta na
szey Zastaw pierwszy na tey fortunie a nie
Dziedzictwo Pana Konwachiego Zycia mego
od Imci Pana Mtyn skiego stabyte y testa
teres w cale nienalezy do nas impugnarunt
et feri non admiserunt qua impugnatione
attenta Idem Gnosq B.C Plocen ab Eadq Execu
tione supercedendo Causam hanc cum toto
effectu hic partibq tum impugnatoribq rum
ad judicium officij Sren Plocen primosq et
primos Ducentiam castren Plocen Terrarum in
Castro Plocen celebrandq Unde Emersit finali
decisione seu sufficienteri conclusio
ne remisit remittitq per terminum partibq
memoratis ac impugnatis utrinq in pallegatis

Judicijs

Judicij sine quavis adcitatione Conservanda
Comparenda peremptorium praesentis executionis Vi
gore Antonius Chmielewski B C Plocen ma
nu propria In termino Itaq hodierno Vigore pin
sertae remissionis Conservationisq termini
in diem hodiernam ~~incide~~ legitime Cadem
et provenien praefata pars Actt Coram Judicio
officij praesen personaliter Comparens et termi
num Eundem hodiernum per totum Judi
ciorum tractum legitime attentans memo
ratum Citatt ad jus Juridice per Mlem Rni
Gnalem Honestum Gregorium Rokiecki de
Bronowo Judicialem ~~Authen et juratum~~ tribus
et ultra juris formam vicibus quatuor
clamatt et vocatt non tamen Comparentem
in lucro Ultemariae fortis finalis faciendae
executionis alias in toto seu per toto lucro
negotij sui principalis admittente Judi
cio officij praesen Judicialiter ac offerente con
dem Navit Ulteriorq sibi per Judicium
officij praesen fieri et decerni postulavit
Cujus postulationi tum juri Comuni Judicium
officij praesen uti licite Annuendo in vim Eius
dem lucri legitime Ea in causa obtenti
decrevit praesentibusq decernit quatenus
G Antonius Chmielewski B C Plocen Eandem
executionem ad primam partis Actt requi
sitionem decretiq praesentis exhibitionem
faciat et peragat idq sub poenis contra
renitentes officialis legibus Rni Sancitis
nemo vero Eandem executionem de Bonis
Citatt officiose peragendam nec per se nec
per suas quasvis subordinatas audeat im
pugnare personas idq sub seorsiva bani
tionis perpetuae poena contra impugna
teres praesen posita super vero eiusdem exe
cutionis impugnatoribus ac ijs quorum
nomine impugnatum est poenam bani
tionis decrevit eosdemq impugnatores esse
banitos sententia sua esse declaravit
adquam publicandam banitionis poenam
Mlis Rni Gnalis Honestus Gregorius Ro
kiecki de Bronowo Judicialis per Judi

cium

cium officij praesens addit et deputat cuiqui
dem Mtis satisfaciendo additioni a Judi
cio praesens habitae memorat banitionis pae
nam modo praemisso obtentam ac ipsos mer
impugnatores esse banitos juri Commo
ni contrarios et rebelles hic in Atrio stu
bae judicialis ac in alijs locis publicatio
ni solitis praesens plurima Nobilitate ad
Judicia moderna forumq publicum congre
gata alta sua praeconica et sonorosa voce
proclamavit publicavit et ad notitiam
omnium protunc praesens in dubium dedu
xit de quo praesens Idem Mtis fecit relatio
nem postquam publicatis Banitionis paenae
Judicium officij praesens praefaciendae in praemis
sis juxta praescriptum juris Comonis exe
cutione Causam hanc cum toto eius effe
ctu ad M. loci Capitaneum seu Mtos
locorum Capitaneos sub cujus vel quorum
Jurisdictione praefati impugnatores cum bo
nis suis subest vel consistit remisit re
mittitq Decreti praesens vigore

Delatio Inquisitionis inter NN. Goszczynskie

In Causa et actis Judiciaria infra scripta
Vater Instigatorem Judicij officij
praesens eiusq Delatores N.N. Stanislaum
Goszczynski et Sophiam Goszczynska Conjuges
Parentes agrestis N. Mathiae Korytowski
Ludovinam N. Adami Korzybski Cristinam
G. Michaelis Sokolnicki Contes Franciscam Elisa
betam ac Annam Virgines innuptis et Joannem
Filias et Filium Goszczynskie et quidem ma
ritis cum maritis virgines innuptis Cum
tutore de Jure Incubens autem et assistens autem
et assistens actis ab una et N.N. Laurentium
et agnetem de Kowalewskie Conjuges Parens

parens Nicolaum Martinum Bernad Hedvi
gim Brigittam et Mariannam Virgines
innupt Filios et Filias Karwoskie Joan
nem Bernacki Dopkowski Famulos et
quid Virgines Cunctus maritt Cum marito
Famulos Cum Dominor autt et assistentijs
inhaerend panibus ~~[illegible]~~ ac obducto authen
tica Facti Secund pt optentam Con
tumatiae poenam ad Judicium officij prsens
parte ab altera citt idq ideo quia ipso in
Convulsione Regum Eni praes ~~[illegible]~~ Ausi st
Temereq prsumpserunt saepe numero nulla ratione
habita se actt Nullius Mali Culpae Conscio
os ledere Infestare verbis dedecens affi
cere Concutere opprimere viam publicam
Cuiq liberam intercipere intercepta via
diffamare in vitam diffidare irrelatia
nunqm probanda obicere Scandalisare
volatilia Domestica interficere inven
tarijs deliberatt damna non mediocria inferre
famulos a servitijs avoccare alios opprimere
apt secundario tempore no Contens his violen
tijs imo majora majoribus ad Cumulandum
ac licentiosa prsumend N. Stanislao Gosim
ski Nullo Crimine Nott nec processu Convi
cto ad labores Summo Mane eunti viam
publicam intercipere intercepta via opprime
re ac pt Colafisare Baculis ac alijs telis
pervaria Corporis membra Concutere Con
cussionemq imposit fune Sup Cervice eund
lacto ad Domum Suam introducere introducto
Clausis Foribus Domum Sumi prstrare prstratum
et funibus ligato ve grandibus Baculis Concutere

et evivis

et eiusdem omnino suffere conari ni pvicinos ac
Conjugem ac Divinam pvidentiam salva
ret. Et quoq Sophiam Gostkowska actt ac Fili
am opprimere Concutere Colafisare vulnera
in obductione Specificata infligere ejusq
omnibus actt Irrealia nunquam pbandi obi
cere alias p Multas violentias oppressi
ones omnimoda Inquisitione pbandi pa
gere pqbus Sup ipsis decernendi nihil omnino
Solitt vulnerr ac statuitione supra Scriptorum
Famulorum ac penis ~~[illegible]~~ ex de
merito factt succubitis pseny Citt alias
Citt eadem latiore in se existenti in diem hodier
nam legitime Cadenti et pvenienti partibus ipsis
utrisq et quidem actt p G. Stanislaum Gosczynski
Suo et aliorum ~~[illegible]~~ ~~pltr~~ actt mne pltr. Citt. p Dn
Thomam Uniezyski excepto N. Demptowski
Coram Judicio officij pseny Comparenti et
Secum Judicialiter Controvertenti quibus Con
troversijs partium auditis decidendi summam partis
actt ad affectationem utrarum partium ~~[illegible]~~ hocce
Judicium dedit et Concessit dilationem Inqui
sitionis parti utriq sup Contenta Citationis
et pationum partis actt ad Sequentes Querelarum
Castrenses Plocenses Terminos pt F. Solennia
paschatis incidenti Conservandi Trnum par
tibus utrisq in pallegatis Judicijs Sine quavis
attitatione Comparendi peremptorium Ter
minum Statuitionis in Culpatorum a resto offici
oso pventorum ~~[illegible]~~ Judicium psens suspendit
at eosdem Sequentes resolvendi et decidendi
In Continenti M. R. G. H. Gregorius Rokiecki
de Bronowo authus et Juratt Palam Rvit

quia ips.

Jmp

qa ips Citt literalem sigillatam pter
minis psenj servienj edit Conj ptatt Citt
d B. Karwowo Krzywanice 7. Ita pt 7.
SS Trium Regum a pxa ao psenj tum
et ejus primam ex qua pena contumatiae
est optenta tempestive ante optentionem
illius in una integra septimana detulit
exportavit posuit reliquit et depositione
notificavit de quo psens ejusd Mlis Rela
tio.

Dilatio Monimentorum Int.
Nles Goszczynski et Byleński.

In Causa et actione Judiciaria Infrascripta
Inter Nlem Stanislaum Goszczyński
Actt ab una et Nlem Albertum Byleński in haerendo Officio Mlis et Molium
Aresto Circa psenj Citationem interposito ad Judicium Officij psenj pte
ab altera Citt pro eo Quatenus ips
Salem Districtualem sup portionem
Illius pro Bonis seu sorte in Bonis
Karwowo Krzywanice Citt sui vero
Actoris haereditaria pro duobus Annis
Liquid alij haereddes et possessores Bonorum Ba
zewicze Orszumowice Trojany podgor
ne non Cupata Karwowa Compositi
onem Verbalem secum Actt fece
rum pvenien per te ipsum procu
rata asignatione a Gnoso Suo
collectore Interceptum et Gnoso

Bartho

Bartholomeo Goscicki Burgrabio
Castren Plocen divenditum ac offi-
cioso Arestro apud te innodatum
supra scripta Actori extradat et
restituat igit citat ad videndum et au-
diendum ad extraditionem et restitu-
tionem Pmissi Salis super Bonis
Karwowo Krzywanice pvenien sen-
tentia Judicij Officij Pseny Stringi
ad id quod juris erit decerni et
sententiari Pseny alias citatione
eadem de Pmissis latiore in se existen-
te in diem hodiernam legitime
laden et pvenien ptibus utrisq et
quid ~~Conjuges~~ Actore Pli Stani-
slao Goszczynski pltr citta p Bartholo-
meum Goscicki coram Judicio Offi-
cij Pseny comparentibus et secum
Judicialiter controverentibus quibus
controversijs partium Judicium
Pseny exauditis ad affectationem
comparentis ptis citte hocce Judicium
dedit et concessit dilationem ad
monimenta causam Pseny in-
pugnantia ad sequentes Querela-
rum Castren Plocen Trnos post
Festa Solennia Pascha Incidentes
Conservando Trno ptibus memora-
tis utrisq in Pallegatis Judicijs
sine Quavis attilatione compa-
rendi peremptorium in continenti
Mlis Stni Gracis Honesty Gregorij
Rokicki de Bronowo Authus et
Juratus palam Rvit quia ipse
Citationem literalem sigillatam

pro Fratris Gsen servien edictam
Con. Pfatt Cittad Bona Chiczewo
magna F. Ita post festum Sanctor
Trium Regum pra Anno Psen detu
lit ea portavit posuit reliquit et de
positione notificavit de quo Psen
Jd Mlis fecit Relationem et hic
subinde Jd Mlis recognovit quia
ipsi habitis secum Nobilibus Valen
tino Rypinski et Mathia Goszczyn
ski gratia Majoris Testimonij
sibi adhibitis ex requisitione
officiosa supra scripti Mlis
Stanislai Goszczynski fuit in
Bonis Chiczewo magna die in
relatione Mlis exportata Citatio
nis posita et ibid Condescendens
portionem Salis Districtualis
scilicet Coreti unius erga alios
haeredes Bonor Karwowo Krzywani
ce requiren Mlem Goszczynski
pro duobus Annis Concenen apud
Mlo Albertum Bryslinski provenit
arestavit et de extraditione quae
non est subsecuta ideo ad decisionem
instituendae Causae monuit de quo
Psen Jd Mlis fecit relationem

Dilatio monimentorum
Inter Gsos Kruszewski et Lukowski

In termino hodierno ex adiuttatione literali
sigillata Crene Cadill Plocen tenoris se
quen Thomas Gregorius a Dembowa Go
ra Dembowski Plocen Plosscen etc Ca
pitaneus vobis GG Francisco et Alberto Lu
kowskim Fratribus inter vos Germanis
de

Personis Bonisq vestris qualiter omni
bus etc Scribatur juxta Formam Can
cellariae. ad Instantiam Gsi Michaelis
Kruszewski actt quivis ad paratt pro
cessum paratos quovis Juris Gradus et
Trnos paratamq Condemnationem loco
pagenae Executionis Super vobis respe
ctu non solutionis Summae Quingento
rum Tyne Polonicatt una cum provisio
ne ab eadem summa Lili actt provenien
obtentt adcitat ulterius vobiscum eam
Causa Jure procedi Solutionem Summae
praemissae cum provisione injungi ac id
quod juris erit decerni et Senten
tiari praeter Litis Trnô advenien pari
turi et Judicialiter ~~paritur~~ Responsuri
Datt in Crô Plocen S.S. Trium Regum
Anno Dni 1749 In termino itaq ho
dierno ex praeinserta adcitaone in diem
hodiernam incidenc et provenien Par
tibus ipsis utrisq et quae actt per Gsum
Jacobum Kruszewski actt pro Interesse
Gsi Alberti Lugowski per Gsum Anto
nium Malewski pro Interesse G Fran
cisci Lugowski per eunae praeter tanae
ad effectationem comparen Gsi Alber
ti Lugowski Dedit et Concessit hoc Cta
Judicium Dilaonem ad monimentu
ciae G Alberto Lugowski ~~ad Sequen~~
Causam praeter impugnan Trnum Partibus
memoratt utrisq in praeallegatt Judicijs Li
ne quavis adcitaone conservanae Comparenae
peremptorium cum G Francisco Lugowski
hocce Judicium Causam Suspendit ~~Suspen~~
tamq

tamq esse declaravit ad eorum sequen. Que-
relarum Crenen. Plocen. Trnos Conservatt.
Trno Partibus memoratt utrisq in pre-
allegaone Judicijs sine ulla adcitaone com-
parenda peremptoria In Continen. Mlis
Rni Jnalis St. Gregorius Rokiecki et Bro-
nowo authenticus et Juratt palam Rnt
Quia ipse Adcitationem literatt Sigillatt
pro Trnis Pen. Servien. edictt cone
Pfatt adcitatt ad B. Zaborowa B. Quin-
ta pt SS. Trium Regum pxa Anno
Pen. detulit exportabit posuit reli-
quit et de positione notificavit de quo
Pen. Je Mlis fecit Relaonem.

Dilatio Inquisitionis inter NN. Czachorowskie
et Zglenickie

In Causa et Actione Judiciaria Infrascriptt inter N.
Petrum Zglenicki actt ab Una et Nles Joannem Czacho-
rowski et Annam de Cognomine Ignotatt Jnocen. Conjuges
et quia maritatt actt cum suj Mariti authoritate et Affa
Inhaerendo proci authe facti et Offo Mlis et NN. Arresto
coram actis authis recognitt 2da post Obtentt Contumatiae
poenae ad Judicium Officij Pen. parte ab altera Ctatt
proco quia Ipse Quatuor Succidas Lardi alias Cztery
Polae Stoniny per olim NN. Jacobum Czachorowski
et Evam Wazynska Jnocen. Conjuges Parentes Ipse
ac Oto Laborantes Jacobum Tamulum eorum tam ex Stovea
Quam Domo in absentia actt extrinsecis fenestris modo Clan-
destino ablatas et accept hucusq non restitutt tum et
Summam Tredecim Tymphone et Sextarios Duos ac alias
Res Seorsivo Regno descript similimodo Intercept
eae actt restituant aut Valorem pro quatuor Succidis
Lardi Summam Quadraginta Tymphone efficiens persolvant
Citant ad Videnda et audienda Ipsi ad Satisfactionem

praemissorum

praemissorum Sententia Judicij Plene Stringi restitutionem Quatuor Succidarum Lardi Quam Summae Tredecim Tymphenum et Sextariorum Duorum Aliarumque rerum Seorsive Regro descripto aut Valorem pro eisdem Succidis Injungi ac id quod Juris est decerni et Sententiari Plene alias Citatione eadem latiore in se existente in Diem hodiernam Lmae Cadere Et provenire partibus Ipsis utrisque et quia Actor pro Citato Pro N. Joannem Czachorski ~~etc~~ Suo et Contra Suae nomine per Coram Judicio Officij praesentem Comparere et secum Judicem Controversiae Quibus partibus Controversijs Judicem Plenis exaudiri, Quoniam Partes utraque a Complanatione hac in Causa die Vigesima Tertia Aprilis in Anno proxime elapso in Tyle nice magna Juxta et Conscriptum Judicem recedunt Pars vero Actor Causam nunc prosequitur proinde Partibus experiri mandat in experimento Decidendi Citationem Partis ejusdem Actoris ad affectationem ejusdem Partis Actoris hocce Judicium dedit et Concessit Dilatione Inquisitionis Partis utriusque super Contenta Citationis et probationis Partis Actoreae ad sequentem Querelarum Castrensem Plocensem Terminos post Festa Solennia Paschae Incidentem Conservandi Terminum Partibus memoratis utrisque in praeallegatis Judicijs sine Ulla adulatione Comparendi per Plenitudinem Incontinentem M. R. Gregorius Rohuiecki de Bronowo Authoris &c. ad Bona Tyle nice magna Et Sta post Festum SS. Trium Regum proxime praetenti Anno Plene tum et ejus primam &c. Sonbat relatio.

Major inter Dl. Debski et M. Oborski Vexilliferum Lowskiem

Intimino hodierno ex adcitatione literali sigillata Capitaneali Plocensi Castrensi tenoris sequentis Thomas Gregorius a debowa gora Debowski Plocensi ac Capitaneus Vobis Magnificis Alberto ~~Oborski~~ Annae Magnifici Turawski, Martinae Magnifici Jezewski sub Camerariae Plocensi

Consertibus Oberskim ac alijs successoribus omnem Magni
fici Pauli Oberski Vexliferi Zaskrzensis de personis
bonisque vestris generaliter omnibus vigore Regio et nostra
qua hac in parte fungimur ~~ex~~ scribat iusta formam
ad instanciam Generosi ~~Actoris~~ Alexandri Dembski
actoris quos et quidem maritatas sortes cum suorum ma
ritorum authoritatibus et assistencijs citat seu potius ad
paratum processum parata Decreta tam solutionis quam com
probationis paratosque vestris iuris gradus et terminos adcitat
ultimo tecum ea in Causa iure procedi solutionem sionem
quadringentorum Sexdecem tinsonum ad varia scripta
praefatum Mcum Paulo Oberski Vexlifero Zaskrzensi
post Generosum Stanislaum Dembski data injungi ac
id quod juris erit decerni et sententiari praesentibus
sibi termino pariter et Judicialiter responsuri datum
in Castro Plocensi feria quarta post festum San
ctorum trium Regum proxima anno Dni millesimo septin
gentesimo Quadragesimo nonam diem hodiernam legitime
Cadente et proveniente partibus ipsis utrisque et quidem
altero per Generosum Adamum Debski filium nomine
parentis sui ac plenipotentum inscriptum citata per
Generosum Bagienski Coram Judicio praesentis com
parentibus teneri Comparentis partis citatae pro
ducere plenipotentiam ac Principalibus suis in
stanti tadem ad Repositionem ejusdem comparentis
hoc ex Judicium dedit et concessit dilationem majoris
Magnifico Alberto Oberski Vexliferidae Zaskren
si ex quo Causas majoris importantiae in Judi
cijs tribunalitijs Regni petricoviensibus pro tunc
adtentat quam probavit literatolijs documentis cum
ceteris Judicium praesens Causam praesentem suspendit
ad sequentes querelarum Castrensium Plocensium terminos

proximis ab hinc in Castro Vocq celebrandis sser
vando terminum partibus memoratis utrisque in palle
gatis Iudicijs sine qua vis ad citatione Comparen
di peremptorium in Continenti ministerialis regni
generalis honestus Gregorius Rokiecki de Bronowo
autenticus et iuratus palla recognovit qua ipse cita
tionem litalem sigillatam pro terminis presentibus
servientem ad bona zawadi juxta datam in citati
one positam detulit exportavit posuit reliquit et de
positione notificavit de quo presentem Idem ministe
rialis fecit relationem

Dilatio Inquisitionis inter Nobiles Zglenickie et
Czakorowskie

In Causa et actione Iudiciaria infra scripta inter
~~[illegible]~~ Nobilem Petrum Zglenicki Dominum tum Abraham Iudeum
aredatorem de bonis Zglenice magna et quidem aredatorem
in assistentia Dni actores ab una et Nobilem
Joannem Czachorowski inherendo obductioni
vulnerum Corac actis auterticis Regni facta secundo
post obtentam Stumatiae poenam ad Iudicium officij
presentis parte ab altera citatum pro eo qua ipse in strarium
legum Regni procedendo ausus est temereque presumpsit
primo Iudeum Abraham aredatorem in domo ejus propria
opprimere scutere vulnera in obductione specificata
infligere circa instictionem vulnerum irrealia
eidem obicere ac pos dominum circa eundem Iudeum
sese opponentem verbis lesivis afficere difamare
viam publicam intercipere interceptaria flamea Concutere
attentare insuper laboriosos Casmirum Iutorem et Doro
theam invicem sjuges in Casa supra scripti actoris exi
stentes nulla de Causa scutere vulnera licet non sunt obducta
sed tamen in quisitione probabuntur infligere aliasque pro multas
violentias oppressiones omni inquisitionem genere probanda

p petrare put defacto pmissa omia executq e pœnasq
~~que~~ exinde emergentes una cu solutione cc taxe vulne
rum succubuerunt et in se traxerunt p qbus pœnitibus citant
alias citatione eadem latiore in se existente in diem
hodiernam legitime cadente et proveniente partibus
ipsis utrisque quidem actore p Ill. Petrum Zglenicki Dominum
suo et infidelis Abraham arendatoris de Zglenice magna
nomine personaliter cita p Nobilem Joannem Czarorowski
Coram Judicio pœnitenti comparentibus et secum Judicialiter contra
verterlibus pbus partium controversijs Judicium pœnens ex auditis
ad affectationem partis actoreæ hocse Judicium dedit et concessit
dilationem inquisitionis parti utriusque super contenta citationis
et protestationis partis actoreæ ad sequentes quaerelarum Castrensium
Plocensium terminos post festa solemnia Pasche incidentes
conservando terminum partibus memoratis utrisque in pallegatis
Judicijs sine quavis ad citatione comparendi peremptorium
in continenti ministerialis Regni generalis honestus
Gregorius Rokiecki de bronowo autenticus et juratus
pallam recognovit qua ipse citationem sigillatam et scribam
iuxta formam ad bona zglenice magna feria 5ta post
festum Sanctorum trium Regum proximar anno pœnitentium
et ejus primum &c

Dilatio Inquisitionis Inter Rostkowski et Kraszewski ac alios

In Causa Actione Judiciaria Infrascripta Inter Gnosos Joannem Thomam Mathiam tum Lucam Patruos atq Adamum olim Valentini filium filiastrum Rostkowskie Actis ab Una et Illrem Admodum Rendum Matheum Canonicum Lateranen Conventus Cervenen et Praepositum Pomihovien tum Gnosum Gasparum Kraszewskie fratres int Degermanos atq NN Michaelem ac Mathiam Zochowskie inhaerend documentis Causam praesen Juvantibus tum Offoso Mlis et NN. Sup Laboriosis Martino Nicolao Joanne et Valentino Subditis Una cum eorum Uxoribus pueris Inventarijs totaq Supellectili domestica apud ips inter positis Aresto et Coram Actis Authen Rni simul cum praestatione in scro et recognito Secundo pt obtentam Eo Sup ips Contumaciae poenam ad Judicium offi praesen parte ab altera citatis pro Eo quatenus ips supra specificatis Subditos Coram Actis proprios Una cum Cor Uxoribus pueris Inventarijs rebusq illor proprijs ac Conita Supellectili domestica nescit qua ex ratione p ips Signanter Gnosum Gasparum Kraszewski detentis offosoq Aresto innodatis extradant seu extradat tum Inventaria res varias suo Regio rescriptis examina apum novem ac inseminationes utrasq p ips NN Zochowskie insimul cum praedicto Gnoso Kraszewski ab Actos et intercepts praefatorum Subditor proprias Dominis Actis restituant insup recompensam p edificijs ut pote gaza cum duabus Cameris holodio Sepimentis noviter circa forestam Collocatis et p olim Laboriosum Stanislaum Sartorem extructis ac filios eius et p ips vero Gnosum Kraszewski Nli Bartholomaeo Matawski vigore Inventarij in fondo Brum Zdziar Gosiowski et Eundem ~~N Matawski parte ab~~ altera inter ips ab Una et N Matawski parte ab altera Conscriptis admodo obligatorio dimissis praestant. Qua propter citant advidend et audiend

enq ad satisfactionem pmissorum omnium
p sententiam officij psen stringi extraditionem
subditorum supra exaratorum una cum ad oribus
pueris inventarijs totaq Morum supellectili Do
mestica statui decerni et sententiari psen alias
citatione eadem latiore in se obleguen in dum ho
diernam legitime eaden et pvenien partibus
ips utrisq et quidem Actis p S Joannem Rost
kowski suo et aliorum Actis none personaliter
citata et indicens p interesse Perbris et Ren
dissimi Canonici Lateranen et Gaspari Kra
szewski p eundem N Gasparum Kraszewski
suo et suprascri Illris Canonici Lateranen
none personaliter p interesse reliquorum p Gno
sum Bartholomeum Goszczycki coram Judicio
officij psen comparen et secum judicialiter
controverten quarum partium controversijs
Judicium psen coram se inductis exauditis
Decidendi Ternum partis Actis siquidem
causa psen sine pbatione non nisi p Inqui
sitionem expediendam decidi nequit
proinde suspensa decisione causae Judicium
hocce necessariam esse Inquisitionem tam
in pbationem contentorum in citatione par
tis Actis expressorum qm in reprobrobationem
partis citatis et indicen in sequen Judicijs
p partes utrasq educendi censet conservandi
Ternum partibus memoratis utrisq in Judi
cijs Cren Plocen prius et pximius celebrandi
sine quavis adcitatione comparendi peren
ptorium postqm expediti Inquisitionem
Judicium decernet id quod juris In con
tinenti Mlis Rni Gnalis Honesty Gregorij
Rokiecki de Bronowo Authen et juratus
palam recognovit qui ips citationem lite
ralem sigillatis pro ternis psen servien
ed tam contra pfatos citatis ad Bona Zdziar
Gąsowski curiasq citatis ibidem sitis F. Gta
pt lineres pxime pterita tum et eius primam
ex qua pena contumaciae est obtentis tempesti
ve ante obtentionem illius deserbant iuxta

formam

Dilatio Majoris inter Gsum Miłobęcki

In Causa et actione infrascripta inter Gsum Joannem Miłobęcki olim Jacobi Filium actum ab una et Gsum Joannem Miłobęcki Notarium Polonicum Scrae Rgiae Mastis et Rpublicae olim Joannis Filium qui ipsi zelo post obtentam contumaciae poenam inhaerendo ~~mas~~ authentice per Gsum Joannem Miłobęcki et Valeriano Filium Parentum ipsius in personam obtentam Gsi Jacobi Miłobęcki Fratris Germani actum vero Parentis super summam sexcentorum florenorum Polonicalium factum et recognitum ad Judicium Officij praesentem parte ab altera citatum pro eo quatenus ipsi portionem actum scilicet ducentorum florenorum Polonicalium ex supra scripta summa sexcentorum florenorum polonicalium et qua alias Fratres concernuti Limus successor post parentem ipsius una cum provisione ab eadem provenientem ejusdem actum persolvat quapropter citatum ad videndum et audiendum actum solutionem eiusdem summae seu portionis quae se actum cum provisione concernit per sententiam Officij nostri stringi et id quod juris erit decerni et sententiari praesentem alias citatione eadem latiore in se existentem in diem hodiernam Lemae cadentem et provenientem partibus ipsis utrisque et quidem actum per Gsum Franciscum Kulinski inscriptum Plenipotentem citatum per Gsum Antonium Chmielewski ~~ad Repos~~ tandem ad repositionem Gsi Bartholomei Gasciski dedit et concessit hocce Judicium Gso Joanni Miłobęcki citato Dilatione Majoris ex quo Causas majoris importantiae in Judicijs Crae Varsaviensi pro tunc attentat quam probavit ~~alijs~~ Literatorijs documentis insequentem Querelarum Crae Plocensi Terminis post Festum S. Jacobi incidentibus conservando Termini partibus ipsis utrisque in praelegatis Judicijs suis sine qua vis adductum comparendi peremptorium Hiegan continenti M. R. G. H. Gregorij Rokicki de Bronowo authenticus et juratus palam publicque regnavit quae ipsi Citationem Literalem sigillatam pro terminis praesentem servientem ei dictam eam statim citatum ad B. Miczyno minor super summam ibidem haerentem sabbatho post Cineres proxime praeterita Anno praesentem tum et ejus primam ex qua poena contumaciae citatum et in B. Wyszyny curiaque citatum notificavit citatum.

~~540~~ 535

Actum in Castro Plocz in Terminis Quere la Causarum q Officij Judicijs ac Causarum Exemptarum una cum Continuatione Anteriorum Causarum in Diem hodiernam Incidentibus Feria Secunda post Fm Visitationis G. V. Mariae proxima Anno Domini Millesimo Septingentesimo Quadragesimo nono

Banitae N. N. Turowscy et Pokrzywnicki ac alij per NN. Zmiiewskie.

In termino hodierno ex Ratione autentica Castrensi Ciechanoviensi Sabato ante festum Nativitatis S. Joannis Baptistae proximo in anno praesenti contra Exmum Franciscum Chmielewski ad Bona Tansk Przedbory in Terra Ciechanoviensi consistentia uti ex loco delicti in Palatinatu Plocensi pactarum violentiarum per mlem Regni gnalem accitatione seorsiva stra inferius spetificatos ad Judicium praesens edita Cujus Citationis similis supra scriptae de verbo ad verbum quoad essentiam relationi tenor seqt Thomas Gregorius a Dembowa Gora Dembowski Plocensis Plocensis et cetera Capitaneus vobis Nobilibus Fracisco Chmielewski Jacobo Turowski Stanislao et Alberto Pokrziwnickim Ignatio Mieutowski ac alij futuro in termino spetificatis de personis bonisq vestris ie meraliter omnibus vigore Regio et nostra qua hac fungimur in parte capitaneali

authoritate mandamus ut in terminis querelarum
~~Cathenensium~~ causarumque officij Iudicijs feria 2da prius
vel proximius ab hinc in Castro Plocensi celebrandis
personaliter et pemptoriae compareatis ad instan-
tiam IE Ludovici Pauli et alterius Pauli Zmijewskich
actorum quos in heredo obductioni vulnerum ac protesta-
tioni coram actis et authenticis regni factis 2do post
obtentam contumatiae poenam citant pro eo quod vos
non observatis debitae observandis iuris gradibus
forme ejusdem in omnibus punctis ~~sibi actoribus~~ post
positis sibi actoribus ex civitate Dziatdow ex
nundinis domum suam proficiscentibus in opidum Ła-
wa in via cujus libera nempe in ipsa platea ob-
sessistis obsidendo actores nulla habita ratione ad-
hibitis sibi variis complicibus hominibus futuro
in termino termini exprimendis obsessistis
concussistis vulnera in enormia in obductione
specificata inflixistis et ut vitandi nidiui-
nare actores providentia salvarent non privastis
ad tamen omino eiusdem sufferre ad tentastis ves-
tes et pileos persecuistis lacerastis frameas pile-
os scuticas pecunias cum satis ac alias res se-
cessivo regestro in termino terminis specificatas
circa obsessionem et vulneraenem tempore vespe-
rtino ipsa nocte vi et violenter ac etiam ex calvis
revidendo actoribus res quae eorum accepistis et resti-
tuere recusastis insuper laesistis diffamastis honorem no-
bilitatem traduxistis in realia nunquam probanda obiecistis
aliasque violentias tam sibi actoribus quam aliis pro-
nis variae conditionis hominibus forme tota
vita vestra excessus exorbitancias cunctas et
singulas in interrogatoriis futuro in terminos
scribendas specificatas omni inquisitionum gratie proban-
das

p egistis et ppetrastis reges Regni transgressi estis
pœnasq exinde emergentes psonales et Crimonales
una cum solutione taxæ vulnerum restitutione fra
mearum pileorum scuticarum ac aliarum rerum intercepta
rum tum pecuniarum cum saccis violenter receptarum
succubuistis p quibus sup vobis decernendis et extenden
tis et te Nobilis Franciscus Chmieleuski uti ex loco
delicti patratarum p te in palatinatu Plocen in
opidoq violentiarum ad parata pœna stumatiæ sup vobis
omnibus obtentam citamini præsentibus sitis termino
advenienti parituri et iudicialiter responsuri
datum in Cro Plocen feria 2da post Dominicam
exaudi proxima anno Dni 1724 pro alias citatione
eadem latiore in se existente in diem hodiernum
legitime cadente et proveniente partibus ipsis utriusq
et quod actorea Nobilibus Zmijewskie p Nobilem
Paulum Zmijewski suo et aliorum actorum nomine perso
naliter citata p interesse Nobilis Francisci Chmie
leuski p Esum Joannem Chmieleuski Coram Iu
dicio officij præsentis comparentibus et secum Iudici
aliter contro vertentibus quibus partium controversiis
Iudicium officij præsentis coram se inductis exa
uditis quoniam reliq citati præsenti in termino dispa
rent et se condemnare permittunt p inde Iudicium offi
cij præsentis cum ceteris citatis causam hanc suspen
dit suspensamq esse declarat ad convictionem dis
parentium quos disparentes præfata pars actorea co=
ram Iudicio officij præsentis personaliter comparens
et terminum eundem hodiernum p totum Iudiciorum præsentium
tractum legitime attentans memoratos citatos
præsenti in termino disparentes ad jus juridice p mtem
Regni gnalem honestum Gregorium Rokiecki de bro
novo Iudicialem tribus et ultra juris formam vi
cibus quatuor uti ante ita et post officiosum arestum

tempestive per eundem mlem Rokiecki interpositum et
per Iudicium Officij praesentis susceptum et notatum clama
tos et vocatos in tamen comparentes ~~in loco ultimi~~
~~[illegible]~~
~~citationis exp~~ cujus ~~itaque~~ imo contumaciam existentes
Contumaciam praefata pars actorea coram Iudicio
Officij praesentis accusando petiit sibi poenam Banitionis
decerni atque in talibus fieri solita juridice exq
et sententiari postulavit et Iudicium praesens juri com
moni postulationique partis actoreae utilitate an
nuendo ~~eandem~~ poenam Banitionis supercitatis praesen
ti in termino disparentibus decrevit praesentibusque decer
nit ad eandem publicandam poenam Banitionis su
prascriptum mlem Regni gnalem Iudicij suj ap
paritorem hocce Iudicium addiditet deputavit quae
mtis satisfaciendo ~~[illegible]~~ deputationi suae a Iudicio praesenti habitae memoratam
banitionis poenam modo praemisso obtentam ac ipsos
met EE Turowski Dobrzyniecki Micotowski
praesentem in termino disparentes esse Banitos juri
commoni esse contrarios et rebelles hic in atrio
stubae Iudicialis ac in alijs locis publicationique
consuetis praesentibus plurimis variae conditioni
et sextus hominibus adita sua praeconica et sonorosa
voce proclamavit publicavit et ad notitiam omnium ibi
dem adstantium in dubium deduxit quae quo praesentem
idem mlis e loco publicationi consueto ad Iudi
cium suum rediens fecit relationem post quam publi
catam Banitionis poenam Iudicium praesens pro facienda

in premissis iuxta prescriptum juris commonis execu
tione officium competens videlicet Ex. de Bur. Plo
cen. quamvis quod prius requisitus fuerit facilius vel condu
ci poterit eandem executionem ad primam
partis actoreae requisitionem Decretique praesentis ex
hibitionem de bonis citatoris praesenti in termino
disparentium addidit et deputavit quique ad EBC
~~exequendum~~ satisfatiendo additionis
judicio praesenti habitae eandem executionem facere
et peragere tenebitur idque sub poenis contra remitten
tes officiales legibus Regni sancitis incontinenti
mtis Regni generalis honestus Ex. Rokiecki de oro
novo autenticus et juratus pallam recognovit
quia ipse citationes sigillatas pro terminis praesen
tibus servientes edita stra praefatos citatos ad bona
turowko Pabtenowa Adami Seriatta post
Dominicam exaudi proxima anno praesenti
et ejus primam ex qua poena contumaciae est obten
ta tempestive ante obtentionem illius in una
integra septimana detulit exportavit pesu
it reliquit et depositione ut juris et moris est
notificavit de quo praesentem idem Ministerialis
fecit relationem. Sanitus Sniegocki per G. Mitobedzki

In Causa et Actione Infrascriptae Inter
Instigatorem Officii praesentis ejusque Dela
torem GG Franciscum Mitobedzki et
Evam Jaroszewska Juricem Conjuges
et quidem Maritalem Actricem cum Auctho
ritate Mariti sui et assistentia Actorum ab una
et GG Ignatium Sniegocki Ignatium
et Georgium Malewski Dnos tum.

+

NN Antonium Jutkowski et Cujusvis
nnus Wloczewski adhaerendo Obedi-
ctioni Vulnerum, ac protestationi Co-
rum Actorum Authoris Rni facto secundo
post obtentam Contumaciae poenam
ad Jm Officij Pstae pte ab alteratione
pro eo quia ipso In Convulsione
Legum Rni procedendo Auri sunt
Infrascrta peragere et perpetrare
Domum Actoris seu potius villam
B. Kraykowo Major per Actoris Pos-
sessorem cum varijs Armorum Theli-
more Militari nocturno tempore
super Inequitare, super Inequi-
tando adhibitis sibi etiam alijs Com-
plicibus de nne et Cognomine Igno-
tis primo homines, ac post Actricem
Contem oppresserunt Laeserunt diffa-
marunt ad remonstrandum et itine-
randum viam melius ipsi Rotam
stimularunt ex post ad se Actoris
alijs evitando aliquod malum eve-
niens Foribus propter agnoscendum
Personas exeunte ex bombarda
directe exploserunt et vix vita
non privarunt, enormiter tamen
Conjaculati sunt Fenestras Tra-
mejs excusserunt, Gazas Ome-
thonales igne Comburere atten-
tarunt, exindeque Securitatem
cujus per Legem Cautam
violarunt, aliasque per multas

violentias

violentias exorbitantias ac inconvenientias omni
inquisitorum genere probandae et in
interrogatoriis tutiorum in termino conscri
bendae et porrigendae deducendae spe
cificandae peregerunt et perpetrarunt
per quae praemissa Leges Regni trans
gressi sunt, poenarum exinde emer
gentes succubuerant pro quibus
super ipsis decernendae et extendendae
nihil ominus pro injungenda Pe
nalitate pro qualitate facto dementis
super ipsis irrogandae ac solutione
Taxae vulnerum compensationes
quarumvis injuriarum praeter citandae
aliarum citatione eadem latione in se
obloquendi in diem hodiernam
Lunae cadentis et provenientis partibus
ipsis utrisque et quidem actis, per Fran
ciscum Miłobedzki suo et aliorum
actorum nomine praeter, actis pro interesse Ig
nati Sniegocki per Adamum
Miłodrozki, ad objectum condemna
tionem expte Ig Victoris Obrenski
et Rosaliae Dzierzanowska invicem
conjugum in judiciis suis Fr
ante Fr. S. Catharinae V et Mar:
in anno 1743. respectu quarundam
praetensionum ex possessione Bonorum
Sniegocina super Ignatio
Sniegocki Moderno actu compa
rente obtentum teneri eundem Ignatium Sniegocki

docere de loco standi censet, non
posse mihi, inductis constituere
locum standi adinvenit, tandem
post recessum comparentis ejusdem D. Sniegocki ab inscripta comparitione pro
inde ~~[illegible]~~ praefatus Pars
Actorum coram Judicio Officij praesentis
comparens, et unum eundem hodiernum
~~[illegible]~~ per totum Judiciorum tractatum
hinc attentans, tam praefatus recedens
D. Sniegocki quam D. Malewskie
Gutkowski et Wlodzewski praesentes
in unum disparentes per M. R. P.
Gregorium Rosiecki de Bronowo
Judicialem Tribus et ultra Juris
formam vicibus quatuor uti ante
ita et post officiosum arestum tem
pestive per D. Joannem Grabia
interpositum et per Judicium Offi
cij praesentis susceptum et connotatum
clamatum et vocatum non tamen com
parentes imo ut idem mihi retulit
contumaces existentes quorum contu
maciam praefatus Pars Actorum coram
Judicio Officij praesentis accusandam
petijt tam super recedente ab in
scripta comparitione, quam D.
Malewskie Gutkowski et Wlodzewski
poenam Baonis perpetuae decer
ni et Judicium praesens Juri Commu
ni Postulationis Partis Actoris uti licite
annuendum super ejusdem Citatis poenam
Baonis decrevit praesentis decernit,

~~quod~~ et

et ad publicandum eandem Baonis perpe
tuae poenam ~~[illegible]~~ supra scriptum tolerare
addidit et deputavit, quique in his sa
tisfaciendo Deputationi suae a Judicio
praeter habitae memorato Baonis per
petuae poenam ac ipsosmet tam re
cedentem ac comparitum inscripto
G. Sniegocki, quam GG. Malczewski
Gutkowski et Wlodzewski ipse Ba
nitos Juri Communi contrarios
et rebelles, hic in Atrio Stubae Ju
dicialis ac in aliis locis publi
cationem consuetis praeter plurima No
bilitate ad Judicia moderna
Forumque publicum congregatae alta
sua Pronica, et sonorosa voce
proclamavit publicavit, et ad no
tiam omnium protunc praeter indu
biam deduxit de quo praeter id in Recit
relationem eloco publicationem solito
ad Jm suum redierit, post quam
Publicatae Baonis poenam perpetuae
hoc idem Jm pro faciendum in praemissis
juxta praescriptum Juris Communis exe
cutione Officium competens videlicet
G. B. C. P. quemvis addidit et deputavit
~~et deputavit~~, qui quidem B. C. P. satisfa
ciendo muneri officii sui ac additu
ri a Judicio praeter habitae eandem exe
cutionem ad primam Partis actoreae
requisitionem Dtiq praeter exhibitionem
facere et peragere debebit et tene
bitur, idque sub poenis ac Renitentes

Officiales Legibus Rm̄ Sanctis Inlen-
tinen M. R. P. H. Gregorij Rosiecki
de Bronowo Judiciali palat. vid. quia
ipsi Act. Literat. Sigillat. pro tmn
pro servien. edit. cum praefat. Act. et quid
G. Smiegocki ad B. Smiegocino, ~~[illegible]~~
cum Reliquos Act. ad Bona Krassow
ubrasq. Ct. 3. pl. Tn. S. Sol. et Individuae
Trinitatis tum et ejus primam ex qua
poena Contumaciae est obtg. et sua
te formam Cancellariae.

Banitis G. Mogilnicky et alij et alij p. G. G. Bietkowskie.

Juxta actum Executionis Infrascriptae in
Bonis Inferius nominato offse per Infraspeci-
ficato G. B. C. Plocen. expedit. ac manu ejus pro-
pria subscriptae tenoris sequen. Actum in B.
Smardzewo Sedzice Sorteq. dicta Dembczyzna
ante Domum nlium Martini et Barbarae
de Rembskie Conti Mogilnickich Conjugum
F. Uda post Dominicam Misericordiae proxime
Anno Domini Millesimo Septingentesimo
Quadragesimo Nono Coram G. Adamo Miło-
drowski B. C. Plocen. in praesentia nn. Thomae
Przedpetzki et Stanislai Wirzbicki ne i nor
Mlis Rm̄ G. Providi Martyni Dymek de Siemiethowo
authi et Jurati Actuj praesen. ad stanc. et eunc. accle-
mane Qui Quid Gsus Burgrabius Castr. Plocen. Insistendo
legibus

legibus Rni de peragenda Executionibus Sanctissimi
faciendo muneri Officij sui Burgrabialis parendo q additioni
suae a Judicio ~~Officij~~ praesentis ex Requisitione Officia Gi Sta-
nislai Parentis et Jacobi Filij Bietkowskich Actorum
Jurevincens ad Bona in actu Contenta in actu Con-
tenta cum suprascriptis Nlibus Condescendit Jurisdictio-
nem suam Officiam praemisso dita prius pace et Secu-
ritate publica Fundavit ac Partes ad sui Comparitio-
nem acclamare Injunxit Quo in Termino acclamatorio
pro Comparens Gi Jacobus Bietkowski Actorum nne aliorum
Actorum reproduxit Condemnationem in Castro Plocen
Feria Secunda Ipso die Festi Sancti Fabiani
et Sebastiani martyrum Anno praesenti sup Nli
Barbara de Dembskie Mogilnicka respectu
Summae Mille Quadringentorum Tymphone
ac Inventariorum post olim G. Angelam Dembska
Verelich non Solutionis nec Inventariorum restitu-
tionis Alias processu Jurisq praemissa Complectens
in Lucro Ulteriori Obtentam et publicatam vigore cujus
petiit Executionem de Sorte Citatam Fieri cujus affe-
ctationi Officium Burgrabiale eandem Executionem
peragere Voluit verum Quoniam ex adverso pro
Comparens nni Mogilniccy Conjuges Cit jurevicti
sui formalibus Broniemy tey Exekucyi gdyż
o żadnych Terminach Ani Exekucyach niewie-
dzieliśmy ani też Oyczystey Fortuny partycypuiemy
Impugnarunt Qua attenta Impugnatione Officium
Burgrabiale ab Executione supersedit et Causa

hanc cum toto ejus effectu ac Partibus Utrisque rursus
ad Judicium Officij Praesentis Unde emersit remisit re-
mittitque Praesentis Conservando Partibus In ipsa Judicium
prius et proximius ab hinc in Castro Plocensi celebrandae
Termini sine Ulla ad citatione Comparendi Peremp-
torium Adamus Miłodrowski B.C. Plocensis manu
propria. In Termino Itaque hodierno Vigore praein-
sertae remissionis Conservationisque Termini in diem
hodiernam Tmae Cadentis et provenientis Partibus
Ipsis Utrisque et quidem Actis per GG. Stanislaum
Parentem et Jacobum Filium Bietkowskie
pbr Cum pro interesse Perillustris Rmi Felicis
Cieszkowski Canonici Cathedralis Plocensis ac Mag.
Pauli in Jaroszewo Jaroszewski Succamerarij Pltus
Plocensis per G. Antonium Malewski pro interesse GG.
Joannis Woznicki et Thomae Jaroszewski Came-
rarij Granicialis Plocensis per G. Antonium Chmielewski
pro interesse G. Alexandri Dobrski per eundem G.
Dobrski pro interesse Successorum ad G. Rochi Smar-
dzewski B.C. Plocensis atque N. Joannis Trebinski
per eundem G. Antonium Chmielewski Coram Judicio
Officij Praesentis Comparentis et se ad Judicium Contro-
versiae quibus Partium Controversiis Judicium Praesens
Exauditis Tandem Quoniam reliqui Citati Praesentes
in Termino disparent et se Condemnare permittunt
proinde hocce Judicium cum Comparentis Causam
hanc suspendit Suspensamque esse Declaravit Decla-
ratque ad Convictionem disparentis Praefatas Partes ad
Coram Judicio Officij Praesentis pbr Comparentis et Termino
Cuius hodiernum per totum Judicium tractum
Tmae attentans memorat Citato ad Jus Judicii
per

per Mlem Rmi D. Gregorii Rolucchi de Bronowo
Judlem tribus et ultra Juris formam Viabus quatuor
uti ante Ita et post Ossum Arestum tempesti-
ve per D. Joannem Gratia Interposit et per Judicium
Officii Praesentis susceptum et Connotatum Clamatum et Vocatum
non tamen Comparentem in Lucro Ulteriori fortis
Faciendae ad Exactionem aliarum toto seu pro toto
Lucro negotii sui Principalis admittens Judicio
Officii Praesentis Judlis ac Ossae Condemnavit Ulteriorem
Solutionem per Judicium Officii Praesentis fieri et exequi postu-
lavit et Judicatum praesens Juri Communi Postu-
lationis Partis Actoris Utilitate annuendi in
Vim Ejusdem Lucri Summae eam in Causa Obtentam
Decrevit Praesentem Decernit Quatenus Ejusdem
B. C. Placentiae Quivis Qui prius Familiae Conduci
potent ad primam Partis Actoris requisitionem
Decretum Praesentis exhibitionem ~~facere~~ Eandem Exe-
cutionem Ulteriorem Fortem Finalem ac Indi-
latam non Obstante Quibusvis Juris Oppositionibus
nec relatione ad Causam Inscriptam vel Inscribendam
faciat et peragat. Idque sub poenis contra Renitentes
Officiales legibus Rmi ~~descriptis~~ Sancitis non overo
eandem Executionem Ulteriorem de B. Cit.
Juris Actoris Ossae peragendam nec per se nec per suas
Quasi Audeat Impugnare per Sonas id sub-
sensiva Bacis perpetuae poenae Quae Contra
Impugnantes ~~[illegible]~~ Actuumque Officiorum Irritatores Praesentis
Interposito Decreto Supervero Anterioris Exe-
cutionis Impugnatae ac eo ejusmodi Impugnatae
est eadem Pars Actoris Coram Judicio Officii Praesentis
Comparens petit sup eodem Impugnatae ac eo ejusmodi
Impugnatum est penam Bacis Decerni aliaque
in talibus Tum solita Juridice rite ac Summe exequi

postulavit, cujus postulationi Juris Communi
Judicium Officii Praesentis utilitate innuendo pœnam Baoissus eodem Impu-
gnatus ac eo cujus nunc Impugnatum est De-
crevit Praesens decernit ad eandem Publicanae
Baoris suprascripti Dolucchi Judicii sui apparito-
rem addidit et deputavit Qui quidem Mlis sa-
tisfaciendae deputationi suae a Judicio Praesentis habitae
memoratae Baoris ac Ipsemet Impugnatus cujus
nunc Impugnatum est alta sua praeconica voce
proclamavit publicavit et ad notitiam omnium
protunc ad statum Praesentis Indubiam deduxit de quo Praesens
Jo Mlis e loco publicationi solito ad Judicium
suum rediens fecit relationem Post Quam
Publicatae Baoris nunc modo suprascripti
Obtentae et per Judicium Praesens Decretum Judicium
Officii Praesentis profaciendae in praemissis Juxta prae-
scriptum Juris Communis Executione Causae
hanc cum toto effectu ad M. loci Capitaneum
seu Mmi locorum Capitaneos subcujus quorum
Jurisdictione praefatae ~~Pars~~ sit Impugnator
subest vel Consistit remisit remittitque Praesens.

Banitus

Banitus G. Pomianowski p. G. Drozdowski

In causa et actione Judiciaria Infrascrip-
tor G. Albertum Drozdowski cum eius una et
et G. Albertum Pomianowski et Eleonoram
Drozdowska invicem Conjuges et quid ma-
ritalis cum maritis suis authoritate
et assia inhaerend ~~[illegible]~~ offo arresto circa
praes. Citationem apud Ipsos interposita ad ~~[illegible]~~
Jud. Officij praes. parte ab altera cum id
pro eo Quia Jpri in Evidens actoris Elusio-
nem procedend dum et quando ad Submis-
sam Ipsi Expostulationem G. Actor L. Mari-
annam Subditam in Connubium L. Adamo
Subdito Jpris de B. Draminka dederit suam
in recompensam praemissae Subditae L. Catha-
rinam p. annualibus Servitijs concessam
nunc autem eandem Catharinam brevibus
receperunt itaq. acta Eluserunt, et p.
Extradicione Citari adeidend et audiend
vos ad praemissa p. Sententiam Judicij Officij
praes. Stringi Extraditionem L. Catharinam
una cum poenis assignari ratione elusionis
poenas irrogari et id quod Juris erit decerni
praes. alias Citatione eadem latiore in se
existen in diem hodiernam Hme ca-
den et provenien partibus Jpri utriusq.
et quid actore Jpri Citata p. G. Adamum
Mitodrowski Coram Judicio Officij praes. com-
paren tandem post recepum ab Jnsoro
Comparione Comparen partis citatae praefata
pars actorea Coram Judicio Officij praes.
Comparens Jpri et Jnnum Eiusdem hodier-
num p. totum Jud. ~~praes.~~ tractum Hme
attentans memoratos Citatos ad Jus Juri-
dicc p. Mtem Rni Gnalem H. G. Rokiecki

de Bronowo Judlem uti ante ita et post
Officium arestum tempestive p. J. Adam
Miłodrowski interpositum et per Judi
cium Officij Pen. susceptum et Conno
latum Clamat et vocat non tamen
comparen. imo ut id Mlis retulit
Contumaces existen. in luere Extradio
nis Subditi Juridice ~~rite ac tunc~~ Cause condemnavit
Condemnavit ulteriorq. p. quod Pen. sibi ea
in Causa fieri et decerni postulavit
Et Judicium Officij Pen. Juri Communi
postulationis Partis Actoreae uti lici
te annuendo decrevit Pen. decernit
Quatenus Ejusd. Citati Eand. Catharinam
p. qua ~~in~~ Extraditione Conveni
unt. parti Actae instan. extradat id q.
sub poena Bnis quae in Casu Dero
Praefato Contraventionis nempe Praefa
tae Subditae non extraditionis put
de facto non est extradita ex nunc ad pu
blicand. Eand. Bnis poenam modo p.
misso obtento Judicium Officij Pen.
Mlem Rni Jnalem Suprasorum Ro
kiecki addit et deputavit, Dei Mlis
satisfaciend. deputationi Suae a Ju
dicio Pen. memorat. Bnis poenam
ac ipsmet citat. esse Banitos Juri
Communi Contrarios et rebelles hic
in Atrio Aulae Judlis ac in alijs lo
cis publicis consuetis Pen. plu
rima nobilitate ad Judicia moder
na foramq. publicum Congregata
alta sua Praeconica et sonora voce
praedicavit publicavit et ad notitiam

omnium

omnium pro tunc Pen in dubiam deduxit de
quo Pen Idem Mlis e loco publicationi solito
ad Jud. Suum rediens fecit relationem post
qm publicatt Brnis poenam modo pmisso
obtentt Judicium Officij Pen pro faciend in pmis-
sis juxta Pen Ipsi Juris Communis execu-
tione Officium Competens videlicet G. B. C. P.
quemcis addidit et deputavit Iniquid G. B.
Satisfaciend muneri Officij Suij ac additio
ni a Judicio Pen habitae Eand Execu
cionem ad primam Partis actt requisitionem
Dni Pen Exhibitionem facere et pagere de
bebit et tenebit idq sub poenis Cn renitentes
Officiales Legis Rndi Sancitt. In Continen Pr. R. G. H.
Gregorij de Bronowo authoq et Juratq pro
Rnovit Quia Ipso Citationem Literalem Sigillatt
pro Mnis Pen Servien Edictt Con Pfatt Citatt
Sud Bona Draminko juxta Datam in Citatione
positam Anno Pen detulit exportavit posuit
reliquit et de pcione notificavit de quo
Pen Idem Mlis fecit Relationem et hic sub
inde Id Mlis Rnovit Quia Ipso habitis secum
R. R. Hiacintho Drozdowsky et Carolo Lipowsky Gra
tia Evidentioris testimonij sibi adhibitis ex
requisitione Officia Pfati G. Alberti Drozdowsky
fuit in Bonis Draminko juxta Datt in Relatione
exportatae Citationis positt anno Pen et ibid Con
descendens L. Catharinam pro servitijs Datt pre
venit arestavit et de extraditione quae non
est subsecuta ideo de detentione monuit
de quo Pen Idem Mlis fecit Relationem

Dilatio Majoris inter G. Rutkowsky et Gazecki
In Causa executione Judiciaria In fraseri pdinter

Lme

P. Josephum Rutkowski ol Valentini Filium actu ab
una et PP. Antonium Łasecki ol Nicolai Filium
tum Gregorium Koskowski Andream Goryszewski Do-
minicum et Antonium Rutkowskie Sortis ipsi Ła-
secki haeredib quovismodo Possessores insistens
Inscriptioni Cessionariae per Gnosum Antonium Ła-
secki ol Francisci Filium ol vero Gnosae Mariannae Ła-
secka Sterilit vita functae fratrem Germanum et Successo-
rem Lmum Sup Summam Duorum Millium
Tymphone Polone in Personam Sui actu recognitam ac
alijs Causam praesenti juvanti 2do post obtentam Con-
tumaciae Poenam ad Judicium Officij praesenti parte ab
altera Citatis pro eo Quatenus ipsi seu quem ipsi onus
Solutionis magis afficit Summam Eandem Duorum Mil-
lium Tymphone per P. Łasecki ol P. Mariannae
Łasecka Conti Suae Steriliter vita functae actis Crenae
Ciechanoviensi Simplici debito Inscriptam ac post
Sterilia fata Ipsi per Eundem Ptem Antonium Łasecki
ol Francisci Filium ol N. Mariannae Łasecka Fra-
trem Germanum cum omni jure Suo actori Cessam
Sup R. Łaski Sortes ipsi haerenti Coram Judicio
praesenti una Cum provisione in instanti persol-
vant et realiter enumerent Citantes igitur ad videndum
et audiendum ipsi ad praemissa per Sententiam Judicij
Officij praesenti Stringi, Solutionem Summae Duorum
Millium Tymphonis Cum provisione assignari et id quod
Juris erit decerni et Sententiari praesenti alias Citatio-
ne Eadem Latiore in se existenti in Diem Hodiernam
Lme Eadem et provenientia partibus ipsis utrisque et
quidem actu ptr Citata p Interesse Gnosorum Dominici Fi-
et Antonij Rutkowskich Andreae Goryszewski et Gregorij
Koskowski ac Contum Eorum p P. Matthiam Bagienski
insorum Plenipotentem pro Interesse P. Antonij Łasecki
p P. Antonium Małecki Coram Judicio Officij praesenti Com-
parenti ad repositionem Ejusdem P. Antonij Małecki hocce

Judicium

Cena Secunda pt Festum Fabiani et Sebastiani Mo[illegible]

Ao 1749

~~549~~ 544

Banitio GG. Malewscy per G. Sutkowskij

In termino hodierno ex Decreto Anteriore Ju
dicij officij praesentis inter G Paulum Sutkowski
Actorem ab una et GG Malewskie parte ab altera
Citatis quo mediante per illud Judicium Decre
tum est quatenus ijdem GG. Malewscy in Solu
tione Censuum a Summa Mille Ducentorum
Florenorum Polonicorum Stanislaus ipsi et olim Parentis Eorum
Brum Lempino possesione ab ultima Quietatio
ne ad Actum Contractus Resignatorij Retentis
Eiusdem Ecclesiae Bodzanovien ex re evictionis factis
Eundem G Sutkowski Intercedant idque sub poena Ba
nitionis in primis et proximis Judicijs suis ut pote
modernis Cum Ternum ibidem Contenti legitima con
servatione facti alias Decreto Eodem latiore in se
existentem in diem hodiernam legitime Cadentem et pre
nientem partibus ipsis utrisque et quidem Actis per
G Antonium Chmielewski Plentem inscriptum Cita
ta pro interesse GG Stephani Alberti et Severini
Malewskich per G Stephanum Malewski Fratrum
~~suorum~~ Eiusdem nomine personaliter Coram Judicio
Officij praesentis Comparentem et Secum Judicialiter Con
troverten quibus partium Controversijs Judi
cium officij praesentis Coram se inductis et auditis
tenere ex interesse modernorum Comparentes GG. Ma
lewskich docere determino et Contentis Judicio
adinvenit docuit Causam praesentis Judicium prose
qui ulterius injunxit Quoniam reliqui Citati praesentes
in Terno disparent et se Condemnare permit
tunt proinde Cum Comparentem Judicium Officij
praesentis Causam praesentem Suspendit Suspensamque esse
declaravit ad Convictionem disparentem quem di
sparentem praefatum per Actis Coram Judicio officij praesentis
personaliter Comparens et Ternum Eundem hodier
num per totum Judiciorum tractum legitime at
tentans super memorati Citati ad jus juridice per
Mlem Rni Gnalem Honestum Gregorium Rokiecki
de Bronowo Judicialem tribus et ultra jusis
formam vicibus Quatuor Uti Ante eta et post offo
sum arestum tempestive per G Mathiam Bagien
ski interpositis et per Judicium officij praesentis Suscepti
et Connotati Clamati et vocati non tamen Com
parentem Mlem Suprafati Judicialem Rokiecki

~~addidit~~

petyt Judicium officij praesens addi et deputari
Cujus postulationi tum Juri Comoni Judicium offi
praesens Annuens Mlem Rni Gnalem Honestum Pre
gorium Rokiecki Judicialem ad publicandam Eandem
banitionis poenam addidit et deputavit Quiquidem
Mlis Satisfaciens addictioni a Judicio praesens habitae
memoratae banitionis poenam modo praemisso obtentae
ac ipsosmet Citatae praesens in terno Disparens esse
banitos juri Commoni Contrarios et rebelles hic
in atrio Stubae judicialis ac in alijs locis publi
cationi Solitis praesens plurima nobilitate ad Ju
dicia moderna forumque publicum congregatae alta
sua praeconica et sonorosa voce proclamavit publi
cavit et notitiam omnium protunc praesens in dubiam
deduxit de quo praesens Idem Mlis fecit relationem post
quam publicatae Banitionis poenam Judicium offi
cij praesens pro faciendae in praemissis juxta praescrum juris
Comonis executione officium Competens videlicet
G Burgrabium Crem Plocen quemvis qui prius
requisitus fuerit addidit et deputavit Quis Bur
grabius Exequens munus addictionis a Judicio praesens
habitae Eandem executionem ad primam partis Actae
requisitionem Decretique praesens exhibitionem facere
et peragere tenebitur idque Sub poenis Contra renitentes
officiales legibus Rni Sanctis nemo vero Eandem exe
cutionem de bonis Citatae officiose peragens neque
se nec per suas quasvis Subsecutae audeat impugna
re personas idque Subseorsiva banitionis perpetuae poena
quae Contra impugnatores interponitur praesens Decreto

Baniti heredes B. Karwonek Cholewice per
Conventum Plocen O.S. Dominici

In Causa et actione Judiciaria inter Religiosissi
mum in Christo Patrem Martinum Rucinski
Sacrae Theologiae Praesentatae C.P.O.S. Dominici
Priorem Totumque Ejusdem Conventum Actores ab
una et G.G. Agnethem Sewalterique Cujusvis nnis
de Wyglenskie primi olim G. ~~Stanislai Umin~~
~~ski~~ Andreae Karwosiecki Capitanei Sacrae Rae Mattis
olim G. Alberti Cum D. G. Catharina de Wituskie
progenitae Filij Edi pt voti G. ob Stanislai Uminski
Consortem Relictae Viduam Matrem tum Albertum

Patrem

Patrum atq Mathiam nec non Barbaram
Cujus vis Ipsis Laszcz Consortem Filiastrum
et Filiastram Karwosieckie in primo voto ac
alijs (si qui reperiunt) cum Eod. D. G. Andreae
Karwosiecki in primo voto nec non Cujus vis Ipsis
Uminski in Secundo Matrimonij Thoro cum Eod.
D. G. Stanislao Uminski progenitt Filios et Filia
Bonor. Karwosiek Cholewice haeredes nec non
Mariannam de Machcinskie D. N. Mathiae
Drembski Consortem Relict. Eorund. Bor. Obli-
gatoriam Pessestricem Secundo post Obtent.
Contumac. poenam ad Judicium officij Praes.
parte ab altera Cett. et quid Maritatis
actricem cum Mariti ac alios si qui assis
indigent cum Debita de Lege incumbent
authoritate citant ad videnda et audienda
Ipsis ad Solutionem Summae Quadringentor.
Floren. polon. in B. Ipsis Karwosiek Chole-
wice haeren. originalis per G. D. Albertum
Karwosiecki B. Eorund. Karwosiek Cholewice
haeredem D. G. Catharinae de Wituskie Ipsis avia
Consorti vero Suae Vnae p. Eand. D. Gram Catha-
rinam de Wituskie Karwosiecka Conventui
P. O. S. Dominici Transfusae instantaneam
una cum Censibus retentis ab ultima quie-
tatione provenien. per Sententiam Judicij Praes.
Stringi et Compeli Cutaraq. p. Causae Praes.
sen. exigentia Supes. Ipsis decerni et Sen-
tentiari Praes. aliar. Citatione Litiori in se
Loquen. in Diem hodiernam Ultimo Caden.
et provenien. partibus Ipsis utrisq. et quid
Actorea per Religiosissimum in Christo Pa-
trem Martinum Rucinski Conventus S. Dnici

Priorem Suu et Totius Ejusd Conventus ~~S. Do-~~
~~minici~~ nne prlr Citata p Interesse N Ma-
riannae Machcinska Relicta et N Matthiae
Obrembski prlr Quoniam haeredes Br. Kar
wosiek Chotowice praesen in Trno dispa-
rent et se condemnare permittunt prom
Cum Comparen Sr Marianna Obrembska
B Eunne Obligatoria pessetrice Causa praesens
Suspendit ad Convictionem disparen
haeredum quos disparen praefata pars Actr
Coram Judicio Officij praesen prlr Comparens
et terminum Eund hodiernum perlo-
tum Jud praesen Tractum Itme attenta-
tans ~~per Jud praes~~ tribus et ultra Juris
formam vicibus quatuor uti ante ita
et post ossum arestum tempestive per
G Adamum Mitodroski interpositum et
per Jud praesens Suscepti et connotati
p Mlem N G K Gregorium Nokiecki de
Bronowo Judicialem Clamatos et vocatos
non tamen Comparen in Lucro Soli-
tionis Census a Summa provenien Jui
disparen taliter Clamati et vocati non-
steterunt nec Juri Comparuerunt imo
ut id Mlis retulit Contumaces exti-
terunt ~~Cujus Co~~ quor Contumaciam
praefati Actr Coram Judicio praesen accusand
in vim ejusd lucri Itme ea in Causa ob
ten petierunt Judicium praesen Super
disparen poenam publicaoni decerni
aliaq in talibus fieri Solita Sententia
Sua declarari, Et Judicium praesen Juri Com-

muni

muni postulacioni Partis Actr utilitate an-
nuendo in vim Ejusdem Lucri Poenam Bnis
decrevit praesentemque decernit. Sup. ipsa disparen
et ad publicandum Bnis poenam Mtem
RS. H. Gregorium Rokiecki addidit et de-
putavit. Qui Mtis Satisfaciendo deputacioni
suae a Judicio praesenti habitae memoratam
Bnis poenam ex vi Census annui et
Summa Superius expressa ~~non~~ ~~[illegible]~~ ~~[illegible]~~ ~~[illegible]~~ obtentam
ac Ipsi met Citatae praesentes in Termino Dis-
parentes esse Banitos Juri Communi Con
trarios et Rebelles hic in Actio Stabae
Judicii ac in alijs locis publicacioni Con
suetis alta sua praeconica et Sonorosa
voce proclamavit publicavit et ad Notitiam
omnium protunc praesentem in Diabiam de
duxit de quo praesentem id Mtis fecit Rela-
cionem Postquam publicatae Bnis poenam
Judicium praesens praefaciendo in praemissis
Juxta praescriptum Juris Communis Exe
cutione Officium Competens vdlet P. Fe
licianum Kisielewski B.C.P. vel quem-
vis addidit et deputavit Quidem
Burgrabius Exequendo munus Officij sui
parendo addicioni a Judicio praesenti habitae
memoratae Bnis poenam ad primam Par-
tis Actoreae requisitionem Deriq praesentem
Exhibitionem facere et peragere debe-
bit et tenebit idque sub poenis Con seni-
tentes Officiales legibus ~~Dni~~ Dnis de-

scriptis Dni Praesen Rigore in Continen
Mll S. Gregorius Rokiecki de Bronowo
authcus et Juratus palam Rnovit Dui Ipso
Citationem Literalem Lignit p Tmis Praesen
Servien editam Con Praefat Cit ad B. Kar
wosich Cholewice Secunda post F. SS
trium Regum pxa Anno Curren tum
et Ejus primum etc Scribat Juxta Stilu

Bonita Relicta olim N Starorypienski
per Relictam olim N Zglenicki
In termino hodierno ex Dilatione Antecore
Majoris Infrascriptae parti Citatae in Anteactis Ju
dicijs recepta et per Judicium offi Praesen Data et
Concessa Idq ad Sequen Quaerelarum Castren Plo
cen ternos ut pote modernos Cum termini ibid
Contenti legitima Conservatione factae et hoc
in Causa et Actione Judiciaria Infrascriptae
inter N Mariannam Suska primi olim Nobilis
Joannis Chudzynski Secundi voti olim N Micha
elis Zglenicki relictam Consortem Actricem Viduam
ab Una et S. Mathiam Chudzynski olim N Ma
dreae ex olim N Elisabetha Lisowska progenitum
filium olim vero N Joannis Chudzynski Steri
ter de hac luce decessi fratris Sui Germani Suc
cessorem legitimum Sortis in bonis Bedorz
no Cum atinentijs Sitae Anteactum haeredem
tum Mariannam de Gajewskie Relictam olim
S. Joannis Starorypienski Consortem viduam Sortis
Eiusdem ab Eod N Chudzynski juris haereditarij
Quaestricem inhaerenti Inscriptioni Authenticae
factae Secundo pt optentae Contumaciae poenam
ad Judicium officij Praesen parta ab altera ~~facta~~
Citatae Idq pro eo Quatenus Ipsi Seu quem ipsorum
Onus Solutionis magis afficit Summam Quadrin
gentarum tynphonum Florenorum Polon per olim N
Joannem Chudzynski Fratrem N Mathiae
Chudzynski Germanum Sterilter de hac
luce decessum Actricis priorem Maritum
In personam Eiusd recognitae Una Cum
Divisione Seu quae et Quanta ex Documentis
aparebit Suprascriptae Actae persolvat

Qua

Quia propter Citant ad videnq et Audienq ad
Solutionem pmissae Summae Una Cum pvi
sione per sententiam Judicij officij psen Strin
gi et Compelli psen alias Dilatione Eaq la
tiore in se obloquen in diem hodiernam
legitime caden et pvenien partibus ipsis utriusq
et quidem Actt N Marianna Suska primi
olim N Joannis Chudzynski Secundi vero Vosi
N. Michaelis Zglenicki Consors Vidua personaliter
Citatt per G Franciscum Sulinski Plenipotentem
Inscrum Satisfaciat G Marianna de Gajewskie
relicta olim G Joanis Starorypienski Consors Vidua
Dilationi Majoris ipsi in Anteactis Judicijs re
ceptt In instantiet quoniam non satisfecit Verum
Quoniam Comparens ab inscra Comparitione
Eiusq G de Gajewskie Starorypienska recedit pro
inde Cum Comparen N Mathia Chudzynski Causa
suspendit ad Convictionem Disparen Quem dis
parentem G de Gajewskie Starorypienska pfata
pars Actt Coram Judicio officij psen Compar
ens personaliter et Ternum Eunq hodiernum
per totum Judicioru tractum legitime attentans
Tribus et Ultra juris formam vicibus Quatuor
uti Ante ita et post offosum Arestum tem
pestive per G Franciscum Sulinski Inter
posittt et per Judicium officij psen Susceptt
et Connotatt per Mlem Rni Gnalem Hone
stum Gregorium Rokiecki de Bronowo
Judicialem Clamatt et vocatt non tamen
Comperen in lucro Solutionis Summae
una Cum pvisione ab Eaq pvenien alias
in toto seu ptoto lucro negotij Sui prin
cipalis admittente Judicio psen Judicia
liter ac officiose Condemnavit Ulterioraq
sibi p Judicium presens Ea in Causa fieri et
exequi postulavit Cuius postulationi Judicium
psens uti licite Annuenq In vim Eiusq lucri
legitime obtenti decrevit psentibusq decernit
Quatenus pfata pars Citata Summam pqua
convenit Una Cum pvisione persolvat sub
pena Banitionis quae in Casu Decreto pfato con
traventionis nempe eiusq Summae non solutio
nis.

nis prout de facto non est persoluta proinde
Iudicium praesens Super Eadem parte Citatae poenam Ba
nitionis decrevit Mlmq Rni Gnalem Honestum Gre
gorium Rokiecki de Bronowo Iudicialem addidit
et deputavit qui Mlis satisfaciendo muneri offi
cij Sui ac deputationi a Iudicio praesenti memo
ratae Banitionis poenam ac ipsam met Citatae
praesentem in Termino disparem esse Banitam Iuri
Commoni Contrariam ac rebellem hic in Atrio
Stubae Iudicialis ac in alijs locis publicationi
solitis alta Sua praeconica et Sonorasa voce pecla
mavit publicavit et ad notitiam omnium deduxit
indubiam de quo praesentem Idem Mlis fecit re
lationem Postquam publicatam Banitionis poe
nam Iudicium praesens post praefacienda in
praemissis juxta praescriptum Iuris Comonis Exe
cutione Iudicium Competens videlicet Gno
sum Burgrabium Castrensem Plocensem Quemdam addidit
et deputavit qui Gnosus Burgrabius satis
faciendo muneri officij Sui ac addicioni
a Iudicio praesenti habitae Eandem Executionem
ad primam partis Actae requisitionem De
cretique praesentem exhibitionem facere et perage
re Debebit et tenebit idque Sub poenis Contra
remittentes officiales Legibus Rni Sancitae
nemo vero Eandem executionem nec per se nec
per Suas quasvis Subordinatas Audeat im
pugnare personas idque Subscorsova banitio
nis poena quae praesentem interponit Decreto

Sub Actu Visitationis 1749no.

Baniti NN Szymakowscy per Successores et Gnosi Mathaei Chmielewski

In Termino hodierno ex Decro Anteriore Comportationis Contractus Resignatorij Mgfico Casimiro Szymakowski Dapifero Ciechanoviensi injuncto in Sequenti Querelarum Crimen Processus Tmis ut pote Modernis cum Tmi ibidem Contenti Ultima Conservatione facto et hoc in Causa et Actione Judiciaria infrascripta inter NN Mariannam Nlis Mathiae Pelagiam Nlis Stephani Prieuskich Contes Chmielewskie Tum Paulum et Bogumilam Minorennes Nlis Stephani Chmielewski ad et Nli Cunegunda Chmielewska progenito Filium et Filiam et vero GG: Mathaei Chmielewski Bonor Unierzysz Parva et Ecclesiastica Haeredis et Annae Mitobecka inicem Conjugum Filias et Nepotes Acto abuna et MM Casiminum Dapiferum Parentem ac Michaelem Tribunum Ciechanoviensem Filium Szymakowskie Bonor Unierzysz parva Pierdaly et Ecclesiastica seu potius Sortium et G: Mathaei Chmielewski haeredito quovis modo et titulo Juris possessoris et quidem Maritato ac Minorennes Acto cum Assia de Jure Competens adhaerendo Inscriptioni Certae super summam Duor Millium Zyng Polon per et. Praefato G: Mathaeum Chmielewski Actricibus Modernis et et NN Theodora adprens Sterili Cunegunda Chmielewskim Filiabus suis coram Actis Authoris Rni facto et recognito Secundo post Obtento Contumaciae poenam ad Judicium Officij praesens pte ab altera

Act. indi

Cito pro eo quatenus Ipsi seu quem Ipsi Omnes Solutionem
Officit, Summam praefatam Duorum Millium Tymphorum Polon
modo supraseriptam per Gsum Mathaeum Chmielewski
inscriptam in ejusdem Bonis Parva Pierdaly et Ecclesia:
stica per eosdem MM Szymakowskie nescitur quo titulo
possessis se se extendere una cum Provisionibus in in:
stanti persolvant et realiter praeterea coram Judicio
in instanti enumerent, igitur citant ad videndum et
audiendum Ipsi ad praemissa per Sententiam Judicij Officij
praeterea stringi Solutionem Summae Duorum Millium
Tymphorum cum Provisionibus assignari et id quod Juris
erit decerni et sententiari praeterea Alias Contractus
antenore Comportationis Contractus resignatorij
latori in se existere in diem hodiernam incidere et
provenire Partibus Ipsi Utriusque et quidem Actorea per
Gsum Joannem Chmielewski Plenitudinem Instrumentorum Citta
pro Interesse Mfci Casimiri Szymakowski Vexilli:
feri Terrae Ciechanoviensis per Gsum Bartholomaeum Jusicky
Plenitudinem Instrumentorum pro Interesse M: Michaelis Szy:
makowski Dapiferi T: Ciechanoviensis per G: Valenti:
num Zoltowski Coram Judicio Officij praeterea Comparere
ad Obiectam Condemnationem ex parte GG Gregorij
Prnewski et Catharinae de Mdzewskie incidere
Conjugum sub MM Vexillifero Parente et Micha:
ele Filio Terrae Ciechanoviensis Szymakowskie in
Termino Condescensionis in Bonis Uniersyt Ecclesiasti:
ca Fa Quinta post F. Nattis S: Joannis Baptistae in
Anno praeterea ex limitatione incidere intuitu variarum
Pretensionum obtentam et publicatam teneri eosdem
MM Szymakowskie docere de loco Standi Cen:
suit Censetque praeterea et quoniam nec de loco Stan:
di Comparentes eosdem MM Szymakowskich Docent

nec se

nec se moderamini Judicij sui subiciunt imo ab
Inscra Comparitione MM Principali recedunt. Proin:
de Pars Pfata Actorea Coram Judicio Officij Pzen. pltr
Comparens et Tmus eand. hodiernum per totum
Judiciorum tractum Stme Attentans memorato pltem
Atto ad Jus Juridice per Mlem Rni Gnalem Hone:
stum Gregorium Rokiecky de Bronowo Judlem
tribus et ultra Juris formam vicibus quatuor
uti ante ita et post Offsum Arestum tempe:
stive per J. Bartholomaeum Gosicky interposito
et per Judicium Officij Pzen. Susceptio et Conno:
tato Clamato et vocato non tamen Comparen.
in Lucro Solutionis Summae cum Pvisione alias
in toto seu pro toto Lucro Negotij Principalis
admittere Judicio Officij Pzen. Judlr ac Offse
Condemnavit, Ulterioraq. sibi per Judicium
Officij Pzen. fieri et exequi postulavit, Cujus
Affectationi magis tamen Juri Communi Officium
Pzens Annuendo in vim ejusq. Lucri Stme ea
in Causa Obtento Decrevit Pzenq. decernit
Quatenus Pars Actta nempe Inscta Szymalo-
wscy Summa Pmissa pro qua Conveniunt una
ad Pvisionibus Parti Actoreae in instanti sol:
vat idq. sub pena Baonis quae in Casu Decro
Pzen. Contraventionis prout defacto Suma Pmis:
sa non est persoluta ex nunc decernit Mlrq. Rni
Gnalis supraserus Honestus Gregorius Rokiecky de
Bronowo Judlis ad publicanae eand. Baonis
poenam modo praemisso obtento addit et deputat

Qui Mtis Satisfaciendo Deputationi suae a Judicio
praesentis habito memorato MM Parentem et Filium
Szymaliowskie esse Banitos Juri Communi Contra-
rios et Rebelles de Regno Poloniae descripto hic
in Atrio Stubae Judicis ac in alijs locis publica-
tioni solitis praesentis plurimis variae Conditionis
et Sexus hominibus Alta sua sonorosa et praeconica
voce proclamavit, publicavit, et ad Notitiam
Omnium protunc Adstantium in dubiam de-
duxit de quo praesentis Idem Mtis e loco publicationi
solito ad Judicium suum Rediens fecit Relatio-
nem. Postquam publicatio Bannis poenam
Judicium Officij praesentis pro facienda in praemissis
juxta praescripta Juris Communis executione Officium
Competens videlicet Ipsum Burgrabium Cracoviensem
quemvis qui prius facilius ve Conduci potent
addidit et deputavit, Qui G: Burgrabius ex vi
muneris sui ad primam Ptis Actoreae requi-
sitionem Decrique praesentis exhibitionem eandem Exe-
cutionem faciat et peragat idque sub poenis
contra renitentes Officiales Legibus Rmi Sancitis
nemo vero eandem Executionem Offe peragendae
nec per se aut suas quasvis subordinatas
audeat Impugnare personas idque sub Poena
Bannis praesentis interposito Decreto.

Actus post Dnicam Laetare Quadlem praxa. AD. 1749
Banitus G. Loiewski per G. Chmielewski

In Vmo hodierno ex adcitatione Literali Sigillat
Crenę Capitli Plocenę Tenoris Sequenę Thomas Grego-
rius a Dembowa Gora Dembowski Plocenę Plon-
scenę etc Capitaneus Tibi Gnoso Alberto Loiewski
de persona Bonisq tuis qlibet omnibus vigore
Regio et nra qua hac in pte fungimur Capli
Authe mandamus ut in Vmis Querelar Causq
Officij Iudicijs Feria Secunda prius et proximis
abhinc in Cro Plocenę celebrandę pltr ac peren-
ptorie Compareas ad Instantiam Gnosi Anto-
nij Chmielewski BlPlocenę Actis qui te Insi-
stendo Documentis Causam Pzenę Iuvantibus
ad paratum processum paratos quosvis Vmos
et gradus Juris parata Decra Paratam Di-
lationem Majoris tibi Concessam et hoc respe-
ctu Marcarum Quinquaginta Trium efficienę
Decro Vmi Mtavenę Rti Thomae Lutecki adju-
dicati et per eundem Rlem Lutecki Actis Au-
thenticis Rni cessarum tibi Actori non Solu-
tionis Sessionis Turricae eod Decro Vmi Mtavenę
Gnoso Lojewski in juncti non expletionis pro
Condemnatione circa Mtaonem Obtenti et
Contraventione Decro satisfactionis non pstitu-
tionis Citat et adcitat Ulterius tecum eadem
in Causa Jure procedi Satisfactionem eod
Decro Vmi Mtavenę ac toti processui Assi-
gnari, in Sublationem Condemnationis ac
Dilationis Majoris tum raone Contraventio-
nis Decro poenas irrogari, litis expensas

refundi

refundi ac id quod Juris erit decerni et
Sententiari praesens Dato in Cro Plocensi Feria
Sexta post Cineres proxa Ano Dni 1749
Judicem hodiernam incidens et provenien
Partibus Ipsis Utrisq et quidem Actorea pltr
Citta per Gnosum Matthiam Bagienski
Coram Judicio Officij praesens Comparentibus
et secum Judlr Controvertentibus. Quibus
Partium Controversijs Coram se Inductis Exau-
ditis teneri producere Plenipotentiam
Comparentem Ptes Cittae a Principali suo
in instanti et ut producat Judlr Decrevit
et quoniam non producit imo ab in scra
Comparitione recedit proinde pars praefata
Actorea Coram Judicio Officij praesens pltr Com-
parens et Trnum eundem hodiernum per
totum Judiciorum tractum Stme Attentans
memorata ptem Cta ad Jus Juridice per
Mtem Rni Gnalem Honestum Gregorium
Rokicki de Bronowo Judlem tribus et
ultra Juris formam vicibus quatuor
uti ante ita et post Offum Arestum
tempestive per Gsum Matthiam Bagien-
ski interposita per Judicium Officij praesens
Susceptum et Connotatum Clamata et Vocata
non tamen Comparens in Lucro Satisfactio-
nis processui et Decris Alias in toto seu
pro toto Lucro negotij sui Principalis
admittente Judicio Officij praesens Judlr ac Offe
Condemnavit ulteriorag Lti per Judicium
Officij praesens fieri et exequi postulavit Cujus

Postulatio

Postulationi magis tamen Juri Communi Judicium praesens annuendo in vim ejusdem Juris Illmae ea in Causa Obtenti Decrevit praesenteque decernit, quatenus Pars Citta nempe Nobilis Albertus Zdzieuslej processui ac Decretis Satisfaciat idque ‡ in Casu Decreto praesenti non Satisfactionis prout de facto non est Satisfactum ex nunc decernit Nobilis Rmus Gnlis Suprascriptus Gregorius Robiecky de Bronowo Judicis ad publicandam eandem Bonorum poenam modo praemisso Obtenti addit et deputat, Qui quidem Nobilis Satisfaciendo deputationi suae a Judicio praesenti habitae memorati Citti esse Banitum Juri Communi Contrarium et Rebellem hic in Atrio Stubae Judicis ac in alijs locis publicationi Solitis praesenti plurimis variae Conditionis et Sexus hominibus alta sua Sonorosa et praeconica voce proclamavit publicavit et ad notitiam Omnium protunc praesenti in dubiam deduxit de quo praesenti Qui Nobilis fecit Relationem Post quam publicatum Bonis poenam modo praemisso Obtenti Judicium Officij praesenti pro faciendo in praemissis juxta praescriptum Juris Communis Executione Officium Competens videlicet Gnum B: Ploceri quemvis qui prius faciliusve Conduci poterit addidit et deputavit, Qui Gnus Burgrabius ad primam Ptis Actoreae requisitionem Decretique praesenti exhibitionem eandem Executionem faciat et peragat idque sub poenis conque renitentes

‡ Sub poena Bonorum quae

Officialis

Officiales Legibus Rm̃ sancitis nemo vero eam
Executionem Offe peragendae nec per se aut su-
as quasvis Subordinatas audeat Impugna-
re personas idq sub pœna Bonis pœnae
interposita In Continenti Mlis R.G. Honestus
Gregorius Rokiecky de Bronowo Quadlis
palam Rcit Quia Ipsa Citatione literali
Sigillata pro Tmor pœnae Senioris edita
cum Pfat Cit seu Edicit ad Bona
Borzuchowo Feria Quarta post Do-
minicam Invocavit Quadlem pœ
Pterit Anno pœnae detulit exporta-
vit posuit reliquit et depositione
notificavit de quo pœnae Idem Mlis
fecit Relationem.

Lucrum ultimarie expt. SS Zabinskich 2 p Zabinskich

Quarta actio executionis infrascriptum in Bonis inferius nominandis
offe p infra specificata p S. B.C.P. expedita ac manu
ejus ppria Subscriptum tenoris sequens actio in Bonis Za-
bino Sosiory F. 6ta pt. F. Solennia Paschae pxa ao Dni
1749 Coram S. Antonio Chmielezki B.C.P. in pœnae N.N.
Francisci Sokołowski et Antonij Zaleski necnon M.R.G.
P. Ludovici Pokusiak de Bielawy authi et Jurati actio
pœnae acclamans q S. Bur. C. P. Satisfaciendi offi mu-
neri Sui ac addioni a Judo Castrensi Plocensi habita ex
requisitione offa N.N. Ciriaci Parentis et Mathei
Filij Zabinskich actio Jure vincens vigore condemnationis
de actu ejus in Cro Plocensi in trnis Querelam Causa-
rumq offi Judicis una cum continuatione anterior

indicem

indiem hodiernam incidere F. 2da pt D. Ictare Qualem
pxa ao pxer Sup N.N. Alberto et Marianna de
Piotrowskie Conjugibus Parentibus Stanislao Laurentio
Michaele ac Antonio Filijs Zabinskie Cit Jure vict
occasione Summae marcarum Nonaginta Sex pvulae
ribus ac Seorsim Tyn Quinquaginta pdamnis Qu
ramento evict Dcto ad Judicatum non Solvimus atq
evasionis p Dcrum injunct non explecionis imo Dcro fa
liter Contravenonis in lucro ulteriori obtento et publicat
ad B. Supra Dcra seu Sortem Cit ibid Sibi Cum
N.N. ac Mli in act Notat Condecenit Jurisdictionem
Suam p vocem Supra fat Mlis pmulgat funda
vit et prtes ad Comparend Suo Coram ~~Jo~~ Offo
a plamare [illegible]
Burgrabiali [illegible] in trno circa repdunem Conde
mnaonis memorat a prte Cit veniens pltr
N.N. Marianna de Piotrowskie Mater ac Stani
slaus Filius Zabinscy eand execuonem his forma
lisq Broniemi tey exekucyi iz nas Pan Cyryak
Zabinski niestawsze pozywa poniewasz quz ode
brał gdy nam kawał gruntu na co iest kom
planacya y darowizna na gront ac Seorsim N. Sta
nislaus Zabinski Filius verba Scomatica Con N.
Ciriaco Zabinski Cum appromissione act Concutere
exposuit impugnarunt et fieri non admiserunt
qua impugnaone attenta Jd E.B. ab ead execuone
Sup Sedend Causa hanc Cum tato effectu ac prtibus
rursus ad Judicium offm Crem Plocen ~~ptiq~~ pximis
ab hinc in Cro Plocen Celebrand unde emersit pdeci
sione seu Sufficien Convictione remittit remisit q pxer
trnum partibus utrisq memorat in palegat Judicijs

Castrey

Castrensis Plocensis sine quavis attitatione conservandi com-
parendi peremptorie Antonius Chmielewski B.C.P. manu propria
in termino itaque hodierno vigore praesentis remissionis conservationis
termini indicti hodiernam Ltme Cadensis provenientis partibus
ipsis utrisque et quid acti per E. Jacobum Kesicki B.C.P. tandem
praefatus pars actoris coram Judice officii praesentis praeter comparens
et terminum hodiernum eundem per totum Judicis tractatum
Ltme attentans memorat cito ad quos Juridice per M.R.E.
H. Gregorium Rokiecki de Bronowo Judicem tribus et
ultra Juris formam vicibus quatuor uti antecita et
post officium arestum tempestive per E. Adamum Tarski
interposito et per Judicem officii praesentis susceptis et connotatis et Cla-
mato et vocato non tamen comparente in lucro ultima-
rie fortis finalis ac indilatae executionis faciendae alius
in toto seu per toto lucro negotii sui principalis admitto
Judicio officii praesentis Judiciter ac officiose condemnavit ul-
teriusque sibi per Judicem praesens seu in causa fieri et
decerni postulavit per Judicem praesens Juris communi
postulationique praestitis actis utilitate annuendi decrevit
praesentique decernit quatenus E. B.C.P. quivis ~~[illegible]~~
~~[illegible]~~ ~~[illegible]~~ quae
prius requisito fuerit facilique conduci poterit ad primam
praestitis actis requisitionem Dictique praesentis exhibitionem non obstante
quibusvis Juriis oppositionibus nec relatione ad cassandum indicta
vel inscribendum faciat et peragat idque sub penis concre-
nitentis officiis legibus huius descriptis nemo vero eandem executionem
ultimariam fortem finalem ac indilatae officiose peragendi
nec per se nec per alias quasvis subordinatas audeat impu-
gnare personas idque sub seorsiva Bonorum pena quae lege in
pugnatores officiosorumque actuum irritatis praesentis interponit
Decreti ~~[illegible]~~

Dilatio Muniminter in ter Relictam S. Joannis Radratowski et Mr. Radratowskie

In causa et Actione Judiciaria in pra scripta inter D. Agnetem Radratowska Olb Antony filiam Olt vero D. Joannis Radratowska Consorte Mr Juan ultrisq ab Una, et Mrs. Jacobum Laurentium Stanislaum et Maryannam Virginem ex nuptam Radratowskie Olt Joannis cum Olt Rosalienne Scripsa p gent et quidem Virginem in nuptam cum assistentia de Jure compette ex p erendo in Scriptis certe pro Olt memoratum S. Joannem Radratowska maritum in personam moderna actricis, super Summa nonaginta Imphorum polonicalium seram actis authent Regni facta et recognitta ad Judicium Offic prag parte ab altera citt pro quatenus ipsi Summam nonaginta Imphorum Polonicalium modo supra script in Actis obligat Superius Marusiewicz Reon in Scriptam pcam coram Judicio in instanti p solvant. et realiter dnumerent igitur citantur ad Rendum et Audiend ipso ad prdmissa per sem Judicij Offic p Sen Abrigi Solutore Summ nonaginta Imphorum cum p uctione assignari et dig quod Boris et Rustic eid erit de cerni et Enter pdem alias citatione eadem Cuter in de elicto in diem hadiernum legit lidate et p veniente partibus ipsis utrisq. Cuter ex per Procur Attorneum Cosmi Radratowski in Scriptis p dem pte citt per Procur Ademum Stanski cum pcem coram Judicio alter contendentem, quibus Contrevers partium Judicium Offic pdem coram se in ductis eluditis ad effectum comparend citt partes hoc idem Judicium dedit et concepit eidem dilationem admodum qua pdem in pugnantib ad sequentes Querelas Contra Scripta terminos post Datum Scripti Apostoli incidens conservando terminum pactibus Numeratis Utrisq in pallegatis Judicij Vacui sine gravis ad citt comparend peremptorium in Scriptis Misterialis Regni Gnatis honestus Gregorius Rakiecki de Parcowo Ukiery et Curiatus Sallen exigrovit quia ipse citt dilatorias sigillatim p terminos p dentibus desiri ad Sessionem Ad Feria Quarta post Dominicam in Vocavit Quadragesimale proxime decurrita Anno p sent tum Actus primam elgya p dem sententiam Offic Opteny tempestive ente Opteny illius in Una in integra Septimana detulit et pertant posuit reliquit Scribatur Curia Sigillum Caesarey et Regium post Opteny Cantumatia p dictam.

Sub Actu Feriae Secundae post F. visitationis S. Mariae pxa Anno Dni 1749no

Baniti N. N. Niesułowscy per N. Niesułowski.

In Causa et Actione Judiciaria Infrascripta Inter N. Sigismundum Niesułowski et Pauli Filium Actorem ab Una et N. N. Stanislaum Theresiam S. Augustini Olszewski Franciscam S. Petri Rutkowski contes Fratrem et Sorores Inter ipsos Germanos olim N. Bartholomaej Niesułowski Filium et Filias ac Theresiam primi et S. Jacobi Niesułowski Secundi ad praesens Voti N. Pauli Kiełbowski contem Matrem Mathaeum ~~Parentem~~ Mariannam Franciscam Virgines cum olim Saepedicto S. Jacobo Niesułowski quondam Saepe memorati N. Bartholomaej Niesułowski Filio procreato Filium et Filias Nepotes nec non Thomam Fabianum Paulum Mariannam N. Adami seu alterius cujusvis Mri Chądzynski Evam Nobilis Caroli Kwarciborski contes Agnetham Virginem olim Martini quondam Gregorii Filij, Filios et Filias Itidem Nepotes Niesułowskie Sortis Certae in bonis Niesułowo sitae Agri haereditati Possessores Parte ab altera et quae contes citati cum Maritorum ac Virgines cum Tutorum de Jure Incumbenti Authoritatibus et assijs adherendo Juri Naturae ad Judicium officij praesentis Parte ab altera citati, pro eo quatenus ipsi Sortem Br. Niesułowa Actori haereditariam per ipsum ab Annis Sexaginta tenta facta Exdivisione in praesentia officij Competentis in Possessionem Actori tradant, Calculum de Proventibus ejusdem Sortis per ipsum hucusque praecepto faciant, citantur Igitur ad Videndum et Audiendum Condescensionem de Sorte eadem praevia exdivisione facta Injungi, Calculum de proventibus ejusdem Sortis Actori Jure aequali erga ipsum concernentem assignari, ac id quod Juris erit Exequi decerni et Sententiari praesentis alias citatione eadem praemissa fuerit in se obloquentem in diem hodiernam Ltme cadentem 2do post Obtentam Contumaciae Poenam

et provenient Partibus ipsi Utrisq' et quia Actor plen. cita
ta pro Interesse Nblium Evae Nblis Caroli Kwasieborski
contis per eundem Maritum suo et contis suae Nne plen.
pro Interesse Nblium Thomae Fabiani Pauli Mariannae
N. Chądzymski contis per eundem N. Carolum Kwa
sieborski quoniam Religi citati Praesenti in Trno dispa
rent et se condemnare permittunt proinde cum com
parentibus Causam Praesens Judicium Officij Praesens suspen
dit suspensamq' esse declarat quos disparens Praefatus
Actor coram Judicio Officij Praesens plen. comparens
et Trnum eundem hodiernum per totam Judiciorum
Praesens audientiam Ltme attentam Memoratus citatus
disparens ad Jus Juridice per Mlem Rgni Gnalem
honestum Gregorium Rokiecki de Bronowo Authum
et Juratum Tribus et Ultra Juris formam Vicibus qua
tuor Clamatus et Vocatus non tamen Comparens qui
citati taliter Clamati et Vocati existens non stete
runt, nec comparuerunt imo ut Jae Mlis retulit
contumaces Extiterunt quorum Contumaciam pars
Praefatus Actor Accusando coram Judicio Officij Praesens
petijt Poenam banionis super ejsa citatus decerni
ulterioraq' in talibus fieri solita Juridice Exequi Po
stulavit et Judicium Officij Praesens Juri Communi Po
stulationiq' ~~Partis~~ Actoris Annuendo utilicite Poenam
banionis, super ejsa citatus disparens decrevit ac ipsum
met citatus disparens esse banitos Sententia sua de
claravit ad eandemq' Publicandam Banionis Poenam
supra scrum Mlem Judem Rokiecki addidit et de
putavit, qui quae Mlis Satisfaciendo deputationi Euti
ante ita et post officiosum Arestum tempestive per Joannem Grabia
Interposito et per Judicium Officij Praesens suscepto et connotatus Suae

Suae a Judicio praesens habitae memoratae banicionis Poenam
modo praemisso sup citatae disparens obtentae et decretae ac
ipsosmet citatae non comparens esse banitos Juri com
muni contrarios et Rebelles hic in Altro Stubae Judicii
ac in alijs locis Publicationi consueto praesens ~~[illegible]~~ Plurima
Nobilitate ad Judicia moderna forumque Publicum con
gregato alta sua praeconica et sonorosa voce procla
marit Publicavit, et ad Notitiam omnium protunc praesens in dubiam
deduxit de quo praesens Jo Mhi eloco Publicationi solito
~~[illegible]~~ ad Judicium suum rediem fecit Rnem post quam
Publicatae banicionis Poenam Judicium officij praesens pro
facienda in praemissis Juxta praescriptum Juris Communis
Executione officium competens Videlicet S. Joannem
Grabia Burgrabium Castrensem ad Primam ~~[illegible]~~ Acto
ris requisitionem Decretique praesens Exhibitionem Canae
Executionem de Bonis citatae Jurisdictae non obstans
quibuscumque Jurium oppositionibus Relatione ad Cassandae
Inscripta vel Inscribendae facere et peragere tenebitur
idque sub Poenis consuetis renitens officiales legibus Rni
sancitae quam Executionem citatae ~~[illegible]~~ de Bonis suis
officiose peragendae nec per se suasque quaesivi subordinatae
audeant Impugnare personas sub seorsiva bani
onis perpetuae Poena consuetae Impugnatae praesens Interposito
Decreto. in continenti Mhi Regni Gnalis Honestus Gre
gorius Rokiecki de Bronowo Authus et Juratus Palam
Lit quia ipsi citationem literalem sigillatae pro Trinis
praesens Serviens editae consuetae praefatos citatae ad Bona Niesuto
wo F. 4. in Crastino F. Nativitatis S. Joannis Baptistae
Anno praesens tum et ejus prima ex qua Poena contu
maciae est obtenta tempestive
E addidit et deputavit qui S. Burgrabius

ante Obtentionem Illius in Una Integra Septimana detulit exportavit posuit reliquit et de positione Notificavit, de quo Pens. Jd. Mlis fecit rlnem.

Banitus M. Karwosiecki venator Kaven. p. S. Roman. Actis

Juxta Actum Executionis Infrascriptum in Bonis Infrascriptis Nominandis officiose per Infraspecificatum S. Burgrabium Plocen. expeditum cum manu ejus propria Subscriptum cujus Tenor sequitur Talis Actum in Bonis Karwosiecki Cholewice F. 6ta post Dominicam Cantatis proxa Anno Dni 1749 Coram S. Adamo Milodrowski Burgrabio Cl. in Presentia NN. Antonij Obrębski et Bonaventurae Burski necnon Mlis Rgni Gnalis Providi Stanislai Pawlakowicz de Zgoty Authi et Jurati Actum Pens. Acclamis Eiusdem S. Burgrabius Cl. Insistendo Muneri officij sui Burgrabialis Parendoq. additio a Judicio officij Plocen. habita ex requisitione officiosa S. Casimi Roman Actoris Jurevincen. ad Bona in Actu contenta cum supraseriis NN. condescendit Jurisdictionem officiosam Pro Justo dita prius Pace et Securitate Publica fundavit post Partes Utrasq. ad sui Comparitionem Predicto Mli acclamare Injunxit, quo in Termino Mlis acclamatorio plus comparens N. bonaventura Burski reproduxit Condemnationem in Castro Plocensi in

Termi

Trnus Werelarum Feria 2da ipso die Festi S. Fabi
ani et Sebastiani Martyrum Anno Dni ex In
stantia Supraescri requirens Super Mco Stanislao
Karwosiecki Venatore Ravens ratione Summae
Trecentorum Tynphonum debitae non Solutionis in
Lucro Ulteriori Obtentae Vigore Cujus Petijt Exe
cutionem fieri Verum quoniam citatus non dum
Sufficienter Convictus est proinde Officium Brgle pro
Sufficienciori Convictione rursus ad Judicium Officij Dni
Plocens Unde Emersit, Causam remittit, conser
vando Partibus in ejsa Judicijs prius et proximius
ab hinc in Celebrandis Trnum Partibus memoratae
Utrisque in ~~[illegible]~~ Sine Ulla adcitatione Comparendi
Peremptorium Adamus Milodrowski Burgrabius
C Plocens manu propria in Trno Itaque hodierno Vigore Pri
sertae remissionis Conservationisque ipsi Trni in diem
hodiernam Ltme Cadens et provenien Partibus ipsi
Utrisque et quae Actorea per S. Franciscum Sulin
ski Burgrabium Castrens Plocens tanae Praefata
pars Actorea Coram Judicio Officij Dni plus
Comparens et Trnum eunae hodiernum perto
tam Judiciorum Dnis audientiam Ltme atten
tans memoratae citatae ad Jus Juridice p Mlem
Rgni Gnalem H. Gregorium Kolicki de Bro
nowo Judlem citi Ante ita et post ~~officiosum~~
officiosum arestum tempestive per S. Anto
nium Malewski Interpositum et Per Judicium Offi
cij Dni Suscepti et Connotati Clamati et vo
cati non tamen Comparens in Lucro Ulteriori
E Decreti sui Executoriali Robore

fortis finalis faciendae Executionis alias in toto seu pro
toto Lucro Negotij sui Principalis admittens Judicio officij
praesens Judicem ac officiose condemnavit, Ulterioraque
sibi ~~ac talibus fieri solita~~ per Judicium officij
praesens ea in Causa fieri et decerni Postulavit, et
Judicium officij praesens Juri Communi Postulationique
Partis Actoreae Annuendo utilitate in Vim ejusdem
Lucri ultimariae fortis finalis faciend Executionis decrevit praesen
libusque decernit quatenus S. Adamus Mito
drowski Burgrabius Castrensis Plocensis eandem Exe
cutionem Ultimariam fortem finalem ac indila
tam de bonis citatae Jurevictae officiose peragendae
ad Primam Sensi Actoris Requisitionem Decretique
praesens Exhibitionem faciat et peragat idque
sub Poenis consequentibus renitens officiales legibus Regni
descriptae nemo vero eandem Executionem fortem
finalem ac indilatae officiose peragendae nec per se su
asque quasvis Subordinatae audeat Impugnare Perso
nas idque sub Seorsiva banitionis Perpetuae Poena
consequentibus Impugnatores Actuumque officiosorum ~~Impugna~~ Actores
~~tores~~ praesens Interposito Decreto

Dilatio Majoris Inter S. Malewski et M. Koziebrodzki Pincerniae Dobrinensis

In Causa et Actione Judiciaria Infrascripta Inter
S. Casimirum Malewski Actorem ab una et M.
Franciscum Koziebrodzki Pincerniae Dobrinensem
recedendo

recedendo a violentijs per eundem M. Koziebrodzki perpe
trati adhaerendo protestationi, ac alijs documentis
Causam praesentem Juvans ad Judicium officij praesentis Parte
ab altera citatus pro eo quatenus ipsum Equum valoris
Novem aureorum hungaricalium Actoris proprium
in vim Commutationis alieni Equi nempe Nobilis
Niedrożski datum ac per eundem Actorem cujus erat pro
prius praesens M. Koziebrodzki Pincerniae dobrinae
ad obligationem ejus supraseriptum N. Niedrożski resti
tutum seu Potius Valorem pro eodem Equo Novem Aureorum
hungaricalium condictatum supraseriptum Actori solvat
Igitur citatur ad videndum et audiendum ipsum ad per
solutionem praemissae Summae Novem Aureorum
hungaricalium pro Equo condictatum per Sententi
am Judicij Officij praesentis stringi solutionem
valoris ejusdem Equi Injungi Caeteraque pro Causae
et Juris Exigentia conveniens ipsum decerni ac Sententi
ari praesentem alias citatione eadem praemissa fusius in se
obloquentem in diem hodiernam Ltmae Cadentem
et provenientem Partibus ipsum utrisque et quidem Actore
praeter citatus Mcus Franciscus Koziebrodzki Pin
cerniae Dobrinae per Gnosum Antonium Chmiele
wski Coram Judicio Officij praesentis Comparens
et Sexum Judicem Contraportans quoniam Contro
versiis Partium Judicium Officij praesentis Coram se

se producti Exordiis ad repositionem Nobilis Alberti
Niedrowski dedit et Concessit hoc idem Judicium dilatio
nem Majoris Mci Koziebrodzki citato ex quo
Causas major Importantiae in Judicijs Castrensibus
Ciechanoviensibus protunc attentat quam probabit
literatorijs Documentis ad Sequens Everelarum
Castrensium Plocensium Trnos ad Sequens post F.
S. Thomae Apli Incidens Conservando Trnum
Partibus memoratis Utrisque in praelegatis Judicijs
sine Ulla adcitatione Comparendi Peremptorium
in continenti Mlis Rgni S. A. Gregorius Rokiecki
de Bronowo Authus et Juratus Palam Rus quia
ipsum citationem literalem sigillatis pro Trnus praesens
Servien. edidit eam praefatis citt ad Bona Krasse
wo Curiamque citatis Ibidem sitt F. 5ta post F.
Nativitatis S. Joannis Baptistae proxime praeterita An
no praesens detulit Exportavit, posuit reliquit
et de positione Notificavit de quo praesens idem
Mlis fecit Vnem

Dilatio majoris Interim Malewski et M. Koziebrodzki
In Causa et Actione Judiciaria Infrascripta Inter
S. Casimirum Malewski Actorem ab Una
et M. Franciscum Koziebrodzki Pincerniae Dobrinensis adhae
rendo Inscriptioni Authae facta super Sum
mam quingentorum Tynphorum Actori Inscriptae
ad Judicium officij praesens Parte ab altera citt

pro eo

pro eo quatenus ipsi Summam Superius Expressam una
cum provisione ab eadem provenientem hucusque non Exoluta
ejus Actori persolvat igitur citatur ad videndum et
audiendum ipsi ad persolutionem praemissae Summae quin
gentorum Tynphorum Sententia Judicij Officij Praesentis
Stringi Solutionem Summae praedictae cum provisio
ne Injungi idque quod Juris erit decerni et Sententia
ri Praesentis alias citatione eadem Latiore in se Existentem in
diem hodiernam Ante Cadentem et provenientem Partibus
ipsi utrisque Actoreplex citata per S. Antonium
Chmielewski coram Judicio Officij Praesentis Comparens
ad repositionem N. Alberti Niedrowski dedit
et concessit hoc ita Judicium dilationem Ma
joris scribatur dilatio Majoris Unacum Rela
tione per omnia ut supra

Dilatio majoris Inter S. Wolinski et MM Koziebrodzkie.

In Causa et Actione Judiciaria Infrascripta Inter S. Mi
chaelem Wolinski actorem ab Una et MM Bernar
dum Franciscum et Carolem Koziebrodzkie Pincer
niae Dobrinensis olim M. Antonij Koziebrodzki Pincer
nae Dobrinensis Sterilem de hac luce decessi Fratres Germanos
adhaerendo Scripto Certo manuali per olim Supradictum
M. Antonium Koziebrodzki Pincerniae Terrae
Dobrinensis ipsi Fratrem Germanum super Sum
mam Triginta aureorum hungaricatum Actum
datum et brevi Tempore Solvi assecuratum
2do post obtentum contumaciae Poenam ad Judicium

Officij Pren. Parte ab altera citatt pro eo qua
tenus ipsi Summam Promissam ex bonis olim Fratris
ipsi Derelictis Solvant et realiter enumerent, citantur
Igitur ad Videndum et Audiendum ad Solutionem
Supraseriae Summae Triginta Aureorum hungaricalis
per Sententiam Judicij Officij Pren. Stringi, Solu
tionem Instantaneam Injungi idque quod Juris
erit decerni et Sententiari Pren., alias citatione
eadem Latiore in se Existenti in diem hodiernam
Ltmi Cadenti et provenienti Partibus ipsi Utrisque
et quae Actor plex, citata pro Interesse M. Ber
nardi Koziebrodzki Pincerniae Dobrinensis p. S. Anto
nium Chmielewski pro Interesse Religiosorum p.
S. Joannem Grabia plter Comparens ad repo
sitionem ejusdem S. Grabia dedit et Concessit
hoc id Judicium dilationem Majoris M. Franci
sco Koziebrodzki Pincerniae Dobrinensis ex quo
Causas Majoris Importantiae in Judicijs
Castrensibus Ciechanoviensibus protunc attentat
quam probabit literatorijs Juxta Legem
documentis cum Caeteris Judicium Officij Pren.
Causam Pren. Suspendit Suspensamque esse
declarat, ad Sequentem Tercelarum C. Plocensis Trnos
post F. S. Thomae Apli Incidentes Conservando Trnum
Partibus Memoratis Utrisque in Praeallegatis Judicijs
sine Ulla adcitatione Comparendi, Peremptorium
in Continenti M. R. S. H. S. Kobiecki de Bronowo Authum et Juratus Palatinatus
quia ipsi citationem literatis Sigillatis pro Trnum Pren.
Servi in

servien. edito con. praefatt. citatt. ad Bona Krasewo
podporna F. 2. Intra Octavas F. Sacratissimi
Corporis Christi Dni. pxe. praeterita Anno praesenti detu
lit Exportavit, posuit reliquit et depositione Noti
ficavit de quo praesen. ia. Mlis. fecit Unem E tum
et ejus Primam ex qua Poena contumaciae est obtenta
tempestive ante Obtentionem illius in Una Integra
Septimana.

Dilatio majoris Inter eosdem

In Causa et Actione Judiciaria Infrascripta Inter S.
Michaelem Wolinski Rectorem ab una et M. Franciscum
Koziebrodzki Pincernia ~~Terrae~~ Dobrinen. adhaerendo Inscri
ptioni Authae Super Summam Mille Sexcentorum Quin
quaginta duorum Tynphon. per ipsum Actori Inscripti ad
Judicium officij praesen. Parte ab altera citatt. pro eo quatenus
ipsum Summam eandem Mille sexcentorum quinquaginta duo
rum Tynphon. modo Simplicis debiti Super Omnibus
bonis Inscriptam et ad Solvendam assecuratt. persolvat et
realiter enumeret una cum provisionibus ab actu Inscri
ptionis provenien. pro quo citatus ad Videndum et
audiendum ipsum ad persolutionem praemissae Summae cum
provisionibus ab eadem provenien. per Sententiam Judi
cij officij praesen. Stringi ac id quod Justicia postula
verit decerni et Sententiari praesen. alias citatione eadem
Latiore in se existen. in diem hodiernam Ltmae Cadente
et provenien. Partibus ipsum Utrisque et quae Actor ea
plenius citata per S. Joannem Grabia Comparentibus
tandem ad repositionem ejusdem S. Grabia dedit et

concessit hoc iæ Judicium dilationem Majoris M. Korie
brodzki Pincerniæ Dobrinæ ex quo Causas majoris Importan
tiæ in Judicijs Castrensibus Ciechanoviensibus protunc atten
tat quam probabit literatorijs Documentis ad sequens
Querelarum Castrensibus Plocensibus Trnos post F. S. Thomæ
Apli Incidens Conservando Trnum Partibus memo
ratis Utrisq' in Pallegatis Judicijs sine Ulla adcita
tione Comparendi Peremptorium in Continenti Mlis
Rni S. Honestus Gregorius Rokiecki de Bronowo Authus
et Juratus Palam Rcit quia ijn citationem literalem
Sigillatt pro Trnis Pensis Servien edictt cons Pfatt citatis
ad Bona Krassewo Curiamq' citati Ibidem sitt Feria
3tia post F. SS et Individuæ Trinitatis proxe Pten
ta Anno Currenti detulit Exportavit Posuit, reli
quit et de positione ut Juris et Moris est Notifi
cavit, de quo Pensis Jæ Mlis fecit Rnem.

Dilatio Inquisitionis Inter Draminskie et Cywinskie.

In Causis et Actionibus Judiciarijs Infrascriptis binis prima quæ
Inter Instigatorem Judicij officij Pensis ejusq' Delatorem N.
Josephum Draminski Actorem ab una, et NN Albertum
Cywinski et Mariannam Cujuscis Cognominis contem ejus
et quæ contem in assu Mariti, adherendo Anterioribus
protestationibus ac Vulnerum Obductioni Coram Actis
Authis Rgni facta, secundo post Obtentt Contumaciæ
Pœnam ad Judicium officij Pensis Parte ab altera citt pro
eo, quia ijn et Pcipue Nblis Albertus Cywinski Mari
tus, Contraveniendo legibus et Constitutionibus Rgni,
nec attentis ejsæ debite attendens quæ Nnem
aggravare, Opprimere diffamare, Damna Inferre,
Jubent, imo Serio Vetant et prohibent, attamen
ijn

ipsi in Contrarium earunde Legum procedendo ausus est
non observatis Vicinitate agros Notabiles ex antiquo ad Actis
pertinentes sup bonis Cyuino sitis appropriare, et Fundis ipsi
applicare, in Nonnulis locis Coarare, Particulas Fundorum
Piso per Actorem conseminatorum per ambitum Coa
rare, Coaratis Easdem Particulas ipsi appropriare, Usu fru
ctu et Possessione Privare, Insuper Nulla habita ad se
Actorem pretensione eundem Actorem in Campo preventum
aggravare, percutere, Intercepta Via Imperate Convulne
rare, in Vitam Actoris diffidare, et Omnino Interimere
attentare, Juvencum Trigennatem Nullis de damnis
in Oppressionem Actoris Mutilare, eundemque Mutilatum
per se Actorem per Mtem Officiose reductum nescitur
quonam Convertere, Actores laedere diffamare, rixas
cum Actore excitare, innumerabiles Violentias Omni Ju
risdictionum Genere probandas et deducendas pagere et
perpetrare, pro quibus premissis refusioneque Damnorum
per ipsi sibi Actis Causatis presentes citantur. Altera quoque
inter eunde Instigatis Judicij officij presentis eiusque Delato
rem N. Albertum Cyuinski Actorem ab una et N.
Josephum Draminski ad Judicium officij presentis adhae
rendo protestationem ac Damnorum Visioni Authae
factis 2do post obtentis contumaciae Poenam Parte
ab altera citatis pro eo, quia ipsi in Contrarium Legum
Regni procedendo Ausus est temereque presumpsit,
Actorem toto Vitae ipsi Tractu Pacifice se se Gerentem
opprimere, Varijs in locis Multis Coram Personis
laedere Concutere, in Vitam Machinari, Domumali
quoties Actoris Superinequitare, Superinequitando in

Duellum Lege Publica Vetitum provocare, Illiae la
dere dischonorare, damna Plurima tamen Frumentis
quam Pratis per deliberatt Inventariorum Impulsio
nem Inferre, exindeq' Damnorum ad aliquod Cente
na Causare, Vias per Segetes et Campos Actoris
proprios deliberate Excogitare, Iisdemq' Viis Excogi
tatis frumenta et Prata Actoris Compabulare,
Causare, Fossas effodere, Volatilia Nullis de da
mis Actoris abagere, eademq' inforestare, et
Interficere, fundos Actoris Proprios ipsis appli
care, Metas disarare, Irrealia Nunquam proban
da Obijcere, aliasq' permultas Violentias oppressio
nes Lesiones Injurias et Damna Inferre Omniq'
Inquisitione probanda pagere et Perpetrare, perq'
Premissa Leges Regni et alia fusius ipsi in Trno Trni
Oretenus Exponenda et in Interrogatorijs Specifi
canda leges Regni Transgressus est Penasq' Exinde
Emergens Succubuit, et in se traxit, pro quibus sup
ipsi decernendis et Extendendis Pren citantur alias
citationibus ipsi Utrisq' Premissa fusius in se oblo
quens in diem hodiernam Ltme Cadens et proveni
entibus Partibus ipsi Utrisq' et quidem Actorea per S.
Josephum Draminski, citata simul et Actorea per
Nblem Albertum Cywinski Comparens et Secum Judlem
controvertens quibus Controversijs Partium Judicium officij
Pren Inducto Coram se Exauditis teneri Partes Utrasq'
docere de termino et Contentis actionum suarum
adinvenit, et ut doceat Judlem decrevit, et quoniam
docuerunt, proinde Partibus Judicium officij Pren

ulterius

Ulterius Causam prosequi Injunxit, in prosecutione Judicium officij Pren. decidendo Trnos Partium Utrarumq' Combinatae, eorumdem Actoratibus et reatibus earundem ad affectationem Partium Utrarumq' dedit et concessit hoc idem Judicium dilationem Inquisitionis Parti Utriq' Sup. contenta citatione et protestatione Partium Utrarumq' ad Sequen. Everetarum Castren. Plocen. Trnos post F. S. Thomae Apli Inciden. Conservando Trnum Partibus memorato Utriq' in Pallegatis Judicijs sine Ulla adcitatione Comparendi Peremptorium Decreti Gsen. Robore.

Dilatio munimentorum Inter NN Chyczewski et S. Zorawski In Causa et Actione Judiciaria Infrascrta Inter N. Catharinam de Petrykowskie olim Adami Filiam N. Joannis Chyczewski contem. et quia contem. in assia Mariti ipsi Actricem ab Una et S. Felicianum Zorawski adhaerendo Scripto Certo Manuali Sup. summam quadringentorum Tynphonum Actrici Serviens. ac alijs Documentis Causam Pren. Juvans. ad Judicium officij Pren. Parte ab altera citatae pro eo quatenus ipsi summam quadringentorum Tynphon. Scripto idem 21 Junij in Biattyszewo in Anno 1744to per dictum olim N. Adamum Petrikowski Actricis Parentem dato et Actij Authis Roboratae et ad solvendum per Gnosum Zorawski Actrici in Vim Dotis indigitatae eidemq' ex summa majori Sexcentorum Sexaginta Tynphon. provenien. apud S. Zorawski in Bonis seu Sorte Biattyszewizna ab olim N. Alberto Biattyszewski Jure haereditatis quesitae se se Extendens Una cum provisione affectis

memorati olim N. Alberti Petrikowski provenien. se Actri
cem concernen. persolvat et in Bonis Mundis et libe
ris Maritalibus locet quare citatur ad videndum et audi
endum ipsum ad solutionem tam summae Originalis
quia locatione per Maritum facienda quam Provisio
nalis per Sententiam Judicij officij praesen. stringi
litis Expensas Compensari ac id quod Justitia Po
stulaverit decerni et Sententiari praesen. alias cita
tione eadem Latiore in se Existente in diem hodiernam
Ltme Cadens et provenien. Partibus ipsis Utrisque et
quia Actorea per S. Joannem Chyczewski suo et con
sortis suae Nmi plen. citata per S. Jacobum Kęsicki
Burgrabium Plocen. Inscriptum Plenipotentem
plen. comparen. coram Judicio officij praesen. et secum
Judlem controverten. quarum controversijs Partium
Judicium officij praesen. coram se Inducti Exauditis, ad
affectationem comparentis Plenipotentis Partis
citatae dedit et concessit, hoc ad Judicium dilationem
ejus admonimenta Causam praesen. Impugnan. eidque ad
sequentes Everelarum. Plocen. Trnos ~~proximius ab~~
hinc in Castro Plocen. ~~Calchanae~~ post F. Sancti
Thomae Apli Incidens Conservando Trnum Partibus
memoratis Utrisque in praeallegatis Judicijs sine quavis
adcitatione Comparendi Peremptorium, in Continenti
MRS H. Gregorius Kolciecki de Bronowo Authus et Juratus
Palam Rcit quia ipsum citationem literalem Sigillatam
pro Trnis praesen. Servien. edictum cum praefatis citatis ad
Bona Białyszewo F. 2ta in Crastino Festi Na

tivitatis

no extradat in simplicit. Parti citatae

Nativitatis S. Joannis Baptistae Anno Praesenti detulit exportavit, posuit, reliquit, et de positione Notificavit de quo Praesentem Jae Mtis fecit Vnem.

Dilatio Inquisitionis Inter NN. Karwowskie et Archultowskie.

In Causa et Actione Judiciaria Infrascripta Inter Instigatorem Judicij Officij Praesentis cuiusque Delatores NN. Laurentium Karwowski et Agnethem Kowalewska Invicem Conjuges Parentes Nicolaum Martinum ac Bernardum Filios Karwowskie Actores ab Una et Nobilem Jacobum Parentem Albertum Gregorium Thomam ac Simonem Filios Archultowskie et Mathaeum Karwowski dictum Swiętij adhaerendo Protestationem cum Obductione Vulnerum coram Actis Authis Regni facta Secundo post Obtentam contumaciae Poenam ad Judicium Officij Praesentis Parte ab altera citatam pro eo, quia ipsi postposita Legibus et constitutionibus Regni Ausi sunt Infrascripta peragere Actores ex Ecclesia Gurensi post Divina Domum Redeuntes in Via Publica cujusque libera nulla habita Occasione Opprimere concutere Scuticis Converberare Saepissimis Temporibus, Varijs in locis Infestare Domum Actorum Superinvadere Superinvadendo in duellum lege publica Velitum provocare, fenestras Extrudere, attentare, Scommatisare, damna Plurima Inferre famulos a Servitijs avocare Filiabus Actorum Parentum Irrealia nunquam probanda Objicere aliasque permultas Violentias Injurias damna in Interrogatorijs Futuro in Termino conscribendae et Corrigendae Omni Inquisitionum Genere probandae peragere et perpetrare. perque Praemissa leges Regni transgressi sunt Poenasque exinde Emergentes Succubuerunt pro quibus Super ipsis decernendis ac nihilominus pro Solutione Taxae Vulnerum Summendisque de ipsis Poenis Compensationeque quarumvis Injuriarum et damnorum ac refusione litis Expensarum Praesentes citantur. alias citatione eadem et quia contem in assia mariti ipsi.

Latiore in se Existens in diem hodiernam Ltme Cadente et prove
niens Partibus ipsis Utriusq' et quia Actorea per S. Laurentium Karwowski
suo et aliorum Actorum nne personaliter citata pro Interesse NN.
Jacobi Parentis Alberti Gregorij Thomae ac Simonis Filiorum
Archultowskich per Gnosum Jacobum Kosicki coram Judicio
Officij Pren Comparens et secum Judlr Controvertens quibus
controversijs Partium coram se Inductis Exauditis teneri Partem
Actoream docere Partem citam docere de Trno et contentis
Actionis suae Judicium Officij Pren adinvenit, et ut doce
at Judlr decrevit. et quoniam docuit proinde Judicium
Officij Pren Partibus Ulterius Causam prosequi Injunxit,
in prosecutione ad affectationem Partium Utrarumq'
dedit et concessit hoc id Judicium Officij Pren dila
tionem Inquisitionis Utriusq' Parti Supercontenta citatio
nis et protestationis ad Sequentes Querelarum Castren
Plocens Trnos post F. S. Thomae apli Inciden Con
servando Trnum Partibus memoratis Utriusq' in Palle
gatis Judicijs sine Ulla adcitatione comparendi Pe
remptorium in Continenti M.R.S.H. Gregorius Rokiecki
de Bronowo Authus et Juratus Palam Rsit quia ipsi
citationem literalem Sigillatis pro Trnis Pren Servien
editam cons Pfatis citatis ad Bona Karwowo Krzywa
nice Feria Tertia post Dominicam Exaudi pxe Ptenta An
no Pren tum et ejus Primam ex qua Pena contumaciae
est Obtentis tempestive ante Obtentionem illius in Una In
tegra Septimana, detulit, exportavit, Posuit reliquit et
de positione Notificavit de quo Pren Ja Mlis fecit
Relationem.

Decretum Evasionis Inter M. Zielinski et GG. Taguny
In Causa et actione Judiciaria Infrascriptae Inter M. Jacobum
in Zielona et Gosciszka Zielinski Pocillatorem Ptus Plocens Actis
ab Una et M. Catharinam de Gumowskie primi ob. M. Felici
ani Kudzborski Succamerarij Zakrocimens ad Psem Mu

Taguna

Laguna contem 2di voti Ltmam, et quia contem in assia
Mariti ipsi adhaerendo Scriptis certis manualibus et quia
primo in Anno 1747mo die 2da 9bris Sup summam per
ipsi sibi Actori Viginti Aureorum hungaricatt in Specie
altero vero p M. Egidium Kudzborski Succamerarium
grodiensem Zacrocimensem Filium ipsi Super Summam duo
decem Aureorum hungaricatt pro Necessitate ipsi M. Lagu
nina ad Tribunal Regni de directo consensu ipsi in
Anno eodem die 18 Mbris ejus Actori datt nec non Scripto
cessionario M. Jacobo Kudzborski Subjudice Trn Plocen
Sibi Actatt Super Summam Sex Aureorum hungaricatt
Servien restans ex Summa Septem Aureorum hunga
ricatt p ipsi vero ejus Mco Subdici Scripto Manu
ali de data petricoviae die 23 9bris Anno ut Supra
ad Solvend assecuratt ad Judicium officij Praesens parte
ab altera citatt ad Videnda et audiend ad Solutionem
earund Summarum tum et aliarum Summarum
tam Pedani quam alibi pro necessitatibus ipsi ad
obligationem ipsi literalem Errogatt Efficiens Efficiens
quadraginta Septem Tynphons ~~una cum provisionibus~~
una cum provisionibus ab esse Summis provenien
per Sententiam Judicij Officij Praesens Stringi Solutio
nem Instantaneam Injungi ac id quod Juris
et Justitiae erit decerni et Sententiari Praesens
citatur alias citatione eadem latiore in se Existens
in diem hodiernam Ltme Eadem et Provenien
Partibus ipsi Utrisque et quia Actorea per S. Matthiam
Baginski BCPlocen citata per S. Jacobum Kesielski BCP.
Coram Judicio officij Praesens Comparens et secum
Judex controverten quarum controversijs Partium
Judicium coram se Inducto Exaudit ex dela
tione Partis Actoreae Evadat M. Catharina

de Sumoskie Lagunina prout summas pro quarum solutione tam vigore scriptorum manualium ad Judicium suum convenitur tam Mco Actori quam Jurisdatori ejus exhibit, seu aliquit ad solvendum restaurat, idq' in sequenti Everclarum Castrensi Plocensi Trnis post F. S. Thomae Apli Incidenti Conservando Trnum Partibus memoratt utrisq' in praallegatt Judicijs sine quavis adcitatione comparendi Peremptorium postquam Evasionem praestandum vel non Judicium decernet id quod Justitiae erit in continenti MRS H Gregorius Kokiecki de Bronowo Authus et Juratus Palam Rrit quia ipsi citationem literalem sigillatt pro Trnis praesenti servienti edita con praefatt citatt ad Bona Dębsk Sabbatho post F. nettis S. Joannis Baptistae proxime praeterito Anno praesenti detulit exportavit posuit reliquit et depositione Notificavit de quo praesenti id Mhi fecit Rhnem

quam ~~vigore~~ Cessionis

Dilatio Munimentorum Inter N. Petrikowska et Kisielewski In Causa et Actione Judiciaria Infrascripta Inter S. Elisabetham Lomianowska Relictt olim S. Adami Petrikowski contem Viduam Actricem ab Una, et N. Gregorium Kisielewski adhaerendo scripto Certo Manuali Submissoriali olim S. Adamo Petrikowski Marito Actricis datt, ido post Obtentt super ipsi contumaciae Poenam, ad Judicium officij praesenti Parte ab altera citatt, pro eo, quia ipsi accepta Summa quingentorum Tynphonis ab olim S. Adamo Petrykowski Actricis Marito in vim dotis de bonis Paternis et Mrnis olim Mtem

Mariannam

Mariannam de Białłyszewskie Kisielewska Matrem
ipsius concernens, de eadem Summa supraexaratt realer per
maritum ejusdem Actricis ipsius et olim Parenti ipsius exolutae
prout se ipsum obligaverat Scripto Submissoriali quie
tare, non tamen quietare vult, imo de die ad diem
procrastinando recusat, Igitur citatur ad videndum
et audiendum ipsum ad Recognoscendum quietationem
de Summa quingentorum Tynphorum per ipsum et
olim Parentem ipsius ab olim N. Petrykowski marito Actis
levatt, per Sententiam Judicij Officij praesentis stringi
quietationem authentam de Summa praefata in Perso
nam Actis et ejus Successorum Ltmorum Instan
taneam recognoscendum Injungi, ac id quod Juris erit
decerni et Sententiari praesentis. alias citatione eadem
Latiore fusius in se obloquentem in diem hodiernam
Ltme Cadentem et Provenientem Partibus ipsis Utrisque et
quia Actorea per S. Jacobum Kęsicki, citatus Nobilis
Gregorius Kisielewski pler, Coram Judicio officij praesentis
comparentem et secum Judlr controvertentem quarum
controversijs Partium Judicium coram se Inductis
exauditis, ad affectationem Suprascripti citati,
dedit et concessit, hoc ita Judicium dilationem admo
nimenta causam praesentem Impugnantem ad Sequentem
querelarum Castrensem Plocensem Tnos post F. S. Thomae
Apli Incidentem conservando Trnum Partibus memoratt
in praellegatt Judicijs sine ulla adcitatione comparendi
peremptorium in Continentem M.R.S. H. S. Rokiecki de Bronowo
Authus et Juratus Palam Rque ipsius citationis literatt sigillatt
pro Trnis praesentis servientem editam conventam praefatt citatt ad
Bona Brelki Juxta datt in citatione Positt Anno praesentis
tum et ejus primam ex qua Poena contumaciae est obtentatem
pestive ante obtentam illius in Una Integra Septimana Scribatur aringa Juxta
stilum Cancellariae

Decretum Evasionis Inter F. Matuszewski et N. Kierzkowski

In causa et actione Judiciaria Infrascripta Inter F. Sophiae de Wartochowskie Famati Jacobi Matuszewski contem Actae ab una et N. Antonium Kierzkowski Inhaerendo Manifestationi Authae factae ad Judicium Officij Praesentis parte ab altera citatae pro eo quatenus ipsi Valorem pro Vacca nempe quadraginta Tynphonis Polonicales ex rne ejusdem fame nimis macerata exhalationis, Extitionis, solvat, qua propter citatur ad videndum et audiendum ipsi ad Solutionem valoris quadraginta Tynphonum Sententia Judicij Officij Praesentis Stringi et compelli Praesentis alias citatione eadem Latiore in se Existentis in diem hodiernam Ltme Cadentis et provenientis Partibus ipsis Utrisque et quia Actorea per S. Adamum Milodrowski citata per S. Jacobum Kęsicki Coram Judicio Officij Praesentis comparentibus et secum Judicem controvertentis quarum controversijs Partium Judicium Officij Praesentis coram se Inductae Exauditae propiorem citatum ad Evasionem Juratoriam in eam Juramenti Rotham prout Ullo modo exhalatae Vaccae ipsi per Actricem pro Chyemali Conservatione datae Causa non Extitit, nec ad Ullam recompensam ejae Actrici tenetur ~~in~~ ~~sex~~ Judicium Officij Praesentis adivenit, idque in Sequentibus Everetarum Castrensis Plocensis Trnis post F. S. Thomae Apli Incidentis conservando Trnum Partibus memoratis Utrisque in Praallegatis Judicijs comparendi Peremptorium in continenti MRS. H. Gregorius Rokiecki de Bronowo Authus et Juratus Palam Rque ipsi citationem literatae sigillatae per Trnis Praesentis servientis editae conscriptae citatae ad Bona Gutkowo F3 post F. S. et in Dividuae Trinitatis proxima

Anno

Anno Praesenti detulit, exportavit, posuit reliquit et de positione notificavit de quo Praesentis Jae Mtis fecit Rnum.

Dilatio Majoris ~~[illegible]~~ Inter SS. Zdunowskie et Rosciszewski

In Causa et Actione Judiciaria Infrascripta Inter Instigatorem Judicij Officij ~~[illegible]~~ Praesentis ejusque Delatores Gnosos Onufrium et Stanislaum Zdunowskie Actos ab una, et S. Hiacynthum Rosciszewski Dnum Principalem, tum N. Thomam Slinski, ac quorum vis Nnum et Cognominum Honestos Organarium de villa Rogotworsk atque Aurigam Famulos nec non NN. Paulum Uminski et Mariannam de Chelmickie conjuges sortis Certae in bonis Grąbiec eod. S. Rosciszewski Tenutarios Possessores Complices ac Comprincipales mandata Domini ipsi ac protectoris Exequenti et quia Famulos cum Domini maritatam quoque cum marito ipsi authoritate et assistentia, Inhaerendo protestationibus, Obductionibus, ac Officioso Arresto circa Praesentis citationem posito facto Secundo post Obtentam Contumaciae Poenam ad Judicium Officij Praesentis Parte ab altera citatam pro eo quia ipsi et praecipue tamen S. Rosciszewski non attentis debite attendendae Legibus et Constitutionibus Regni quinimo Sptis et vilipensis non metuendoque Poenas ipsae legibus Regni sat severe et rigorosissimae rne Infrascriptae Vallatae dum et quando M. Rosalia de Jezewskie olim M. Adriani Gulczewski Thesaurarij Zakrocimensis relicta comers Vidua Bona Grąmbiec cum attinentijs in Summa Sexcentorum Aureorum hungaricatae per officiosam Traditionem in Possessionem Suam apprehenderet, eorundemque Bonorum Grąbiec cum attinentijs Vigore ejusdem officiosae Traditionis existens actualis Possestrix eadem Bona Grąbiec Gnoso Onufrio Zdunowski uno ex actoribus Juxta Obloquentiam contractus Inter eandem M. Gulczewska Thesaurariam Zakrocimensem ab una et S. Onufrium Zdunowski modernum Actae parte ab altera ac contentorum Traditionis

Inventarij Aedificiorum tam Curiali quam Villanorum
ac aliarum Rerum Traditione de his Latius Obloquens
conscripto dimisit, idemq; S. Actor nihil quidpiam plus
ultra mentem traditionis Possessionem eorunde bonorum
Grqbca sibi de alieno Usurpavit, Possessorq; actualis
eorunde Bro Grqbiec Vigore Jurium Suorum extitit
et licet quia ipsi S. Roscisseski Principali Sortem
in bonis Grqbiec in Summa quae ipsi, in Possessio
nem recepit eandemq; Sortem Nobilibus Umninskim
conjugibus dimisit, post aliquotq; Expirium tempo
ris Anni Nulla vel minima facta tam per ipsum quam ut
Praxis fertur tempestiva per quemnam amicum Missariam
ad S. Actum de Stabulo Equireo in Traditione M. Sulczewska
existens per ipsum Usurpatum Expostulatione Bona eadem
Grqbiec Stophoriumq; ac Sortem per S. Actorem Possessionem
cum Suprascripto Famulis N. Glinski ac Plebejs asse
clis, Excessivis Incognite superinequitarunt, Seram
Pensilem circa fores Stabuli M. Sulczewska per Traditionem
abscindere demandavit, aut ipsemet abscindit ex eodemq;
Stabulo equireo M. Sulczewska per Traditionem per eandemq;
M. Sulczewska S. Actori per contractum in simul cum
alijs Bonis porrectum Equum Saginarium ac alias res
apparamento Equi Competens Intercipere demanda
vit, et actualiter ex eodem Stabulo ad Braxatorium
eundem Equum (qui non nisi tertia die Domum redijt)
traduxit de his itaq; Immissis per actis S. Onufrius
Edunowski Actor nulla habita Notitia cum humaniter
ad ipsum S. Roscisseski Principalem pro invitatione
ipsum ad Aulam Suj nihil quidpiam sibi ab ipsum et
Famulis ipsum mali Eveniri Sperando accedere voluit, ipsum
Animo ipsum intus astuto quasi hilari Vultu et aspectu

appropinquando

appropinquando ad eundem S. Actorem Insperate ac Enor
missime cum eodem N. Famulo ac assectis Plebejis ipsum Eribra
tis Frameis convulneravit, consanguinolavit, Vestes de
laceravit, percussit ex bombardis tam longioribus quam
brevioribus Conjaculare Intendit et ex ejus aliquoties ad
S. Actorem Explodit, et Omnes cum adjutorio Nobilium Umni
skich conjugum Convulnerarunt Consauciarunt, Con
sanguinolarunt, Vestes delacerarunt, percusserunt ex
bombardis Exploderunt, eviri sufferre S. Actorem
Ultraneae conati sunt, Varijsin locis ac Varijs coram
Personis eundem Actorem Vita privare appromittere, et Promul
gare laedere, honorem Intaminatum motivo S. Principalis
ipsum detrahere, nec his furoris et Excessuum Meta non
saliati Premissis nefandae pactis dum et quando S. Stani
slaus Zdunowski Actor ex bonis Dziembakowo Possessioni
ejus subiecti per bona Grabiec ad S. Onufrium Zdunowski
Fratrem suum Germanum Actorem in Equo equidaret nullam
de Premissis dedecenter pactis, habem notitiam Nihilque sibi
a quopiam mali evenire Sperando ipsum S. Roscisewski ac Premis
si Nobilis Glinski Famulus Umnimkie conjuges tum honesti
assectae Complices Viam publicam in Villa Grabiec Interce
perunt, Insimulque et turmatim ad mandatum et Obliga
tionem ipsum S. Roscisewski ejus Actori in Via obsederunt, Gra
viterque eundem eundem oppresserunt, concusserunt, Frameis cri
bratis convulnerare Intenderunt, et eviri sufferre conati
sunt, prout de facto N. Glinski ex mandato praedicti Principa
lis ipsum ad Actorem ex Sclopeto Pulvere et Globis bene onusto
ejaculatus est et letaliter eundem Actorem conjaculatus est,
vixque Mortem subitaneam et improvisam ex eadem conjacu
latione a testantis Obductione non appropinquavit, Causaque
morbi Gravissimi et Lethalis per longum tempus Exti
terunt, laeserunt Contemptuarunt, aliasque intollerabi
les Violentias Injurias et Damna Omni Inquisitione
deducenda tam insimul quam distinctim ex motivo

S. Principalis ipsi peregerunt, per quod metas legum Trans
gressi sunt, Pœnasq' rnē Pnominatt Impune pactorū Exces
suum succubuerunt, Pcipue S. Roscisseski Principalis succu
buit, pro quibus ac Nihilominus pro statuitione Honestorum
quorumvis Nnum et Cognominum ad Pdens Ignott ipsi me
lius Notorum Filij Organarij de Rogotworsk ac Aurigæ qui
apud ipsi Pdens citatione arestantur summendisq' de ipsi
pœnis Pdens citantur alias citatione eadē Latiore in se
Existens in diem hodiernam Ltmē Cadens et Proveniens
Partibus ipsi Utrisq' et quæ Actorea p S. Stanislaum
Zdunoski suo et aliorū etcā Nnē plēr citata p S. Joannem
Chmieleski Comparens tandē ad repositionem ejusdē S.
Chmieleski dedit et Concessit, hociē Judicium dilationē
Majoris S. Hiacintho Roscisewski plēr citato ex quo
Causas majoris Importantiæ in Judicijs Trnibus Gostinens
in Sqbiri celebrandē protunc attentat quam probabit lite
ratorijs documentis Juxta legem ad sequens Everelarū
Castrens Plocens Trnus post F. S. Thomæ Apli Incidens
Conservando Trnum Partibus memoratt Utrisq'
in Pallegatt Judicijs sine ulla ad citatione Compa
rendi peremptorium in Continenti MR S. H. S. Rokiecki
de Bronowo Authus et Juratus Palam Rcit quia ipsi
citationem literalem sigillatt pro Trnis Pdens servienti
editt cons Pfatt citatt ad Bona et quæ cons S. S. Ro
scisseski ac Uminskie ad Bona Sqbiec cons N. Shirski Fa
mulum et cujuscunnis Aurigam Ibidē Sup mercendem
Organarij Rogotworscens Filio ad manus Fr. post Deam
Exaudi pxa Anno Pdens tum et ejus primam ex qua
Pœna contumaciæ est Obtenta tempestive ante Obten
tionem illius in Una Integra Septimana detulit, exper
tavit, posuit, reliquit, et depositione Notificavit, de
quo Pdens ad Mtis fecit rnem.

Dilatio Majoris Inter S. S. Czachorowski et Burski.
In Causa et Actione Judiciaria Infrascrā Inter S.

Franciscū

Franciscum Czachorowski Actor ab una et NN. Catharinam
de Bromierskie Relictam olim P. Joannis Burski Vidu
am Matrem, tum P. Josephum Filium Burskie Inhaerendo
Inscriptioni Certae Super Summam ducentorum Tynphonum
Polonicalium per ipsum sibi Actori in Summa quatuor Millium
Florenorum Polonicalium Super bonis Gluschowo haerens una
cum provisione ab eadem provenientem Inscriptis ad Judicium
officij praesentem parte ab altera citatis, pro eo, quia ipsum Sum
mam eandem prout se Obligaverant, una cum provisio
ne in Instanti persolvant, et realiter enumerent
quare citantur ad Videndum et Audiendum ad ipsum ad
Solutionem praemissae Summae Sententia Judicij offi
cij ~~Nostri~~ praesentis Stringi, litis expensas compensari
demandari, ac id quod Juris erit decerni et Senten
tiari praesentem. alias citatione eadem Latiore Jussu in se
Obloquentem in diem hodiernam Ltme Cadente et pro
venientem Partibus ipsum Utrisque et quidem Actorea per
G. Bartholomaeum Goscicki, citata per P. Valentinum
Zoltowski Comparentem ~~et suam~~ Judicem tandem ad repo
sitionem ejusdem P. Zoltowski dedit et Concessit hoc
idem Judicium, dilationem Majoris P. Josepho Burski
ex quo Causas majoris Importantiae in Judicijs Trnibus
Trnibus Gostinensibus in Gabin nunc Celebrat~~ur~~ protunc
attentat quam probabit literatorijs Documentis
ad Sequentem Everelarum Castrensem Plocensem Trnos post
F. S. Thomae Apli Incidens cum Ceteris autem Cau
sam praesentem Judicium officij praesentem suspendit suspen
samque ad Eosdem Sequentem Everelarum C. Plocensem Trnos
esse declarat, Conservando Trnum Partibus memoratis
Utrisque in praeallegatis Judicijs serie Ulla adcitatione
comparendi Peremptorium in Continenti Mlis

Rgni S. H. Gregorius Rokiecki de Bronowo authus et Jura
tus Palam Rvit quia ipsi citationem literalem sigillatt
pro Trnis Pdcis Servienz editt cons Pfatt citatt ad Bona
Stuchowo Super Summam Ibid hærenz Feria Tertia
post F. SS et Individuæ Trinitatis proxe Pterita
Anno Pdcis detulit Exportavit Posuit, reliquit et
de positione Notificavit, de quo Pdcis Jd Mhi fecit Rnem

Dilatio Munimentorum Inter Successores olim
N. Laurentij Koskowski et NN Niedrowskie.

In Causa et Actione Judiciaria Infrascrta Inter SS. Constan
tiam de Rynkowskie olim S. Laurentij olim Andreæ cum olim
S. Hedvigi Koska procreati Filij consortem derelictt Viduam
Matrem tum Ignatium Mariannam et Dorotheam, Virgi
nes Innuptt Filium et Filias atq Josephum et Evam olim
Jacobi Filium et Filiam contem N. Cujusvis Nominis Gosci
cki Koskowskich, tum Mariannam Malanowska ex olim N.
Hedvigi Koskowska procreatam Filiam Virginem Innuptt
et quia Maritatt cum Mariti Virgines cum tutorum de
Jure Incumbentium Authoritatibus et assijs Actores
ab Una, et SS. Albertum et Adamum Niedrowskie Fra
tres inter ipsi Germanos Inhærendo Manifestationi
Authæ factæ ac Juri Naturæ post olim S. Marian
nam Koskowska olim Andreæ Filiam Pfatt vero SS.
Laurentij Jacobi et Hedvigis modernorum Actt
Parentum Sororem Germanam olim N. Alberti Nie
drowski ipsi Parenz Contem Steriler de hac Luce de
cessam in se Actt Uti Ltmos Successores ex Fra
tribus et Sorore Pfatæ olim S. Koskowska olim S. Alberti
Niedrowski Parentis ipsi procedenz devolutæ 2do post
Obtentt Contumaciæ Pœnam ad Judicium officij
Pdcis Parte ab altera citatt proco, quatenus ipsi

res Mbles

res Mobiles Clenodia Inventaria Paratt Pecunias Se-
orsivo Regestro Specificatt post Precensitt olim S. Ma-
riannam Koskowska olim N. Alberti Niedrowski Con-
sortem Steriliter fatis Cessam Actorum Vero amittam
Germanam derelictt restituant, qua propter citantur
ad Videndum et Audiendum ad restitutionem rerum Variarum
Mobilium Clenodiorum Inventariorum Seorsivo
Regestro in Trno Trni Specificatt ac Comporta
tionem Documentorum Actores uti Naturales
Successores respicientes per Sententiam Judicij offi
cij Presens Stringi et Compelli alias citatione eadem
Latiore in se Existens in diem hodiernam Ltme Cadens
et provenientes Partibus ipsi Utrisque et quidem Actorea
per N. Constantiam de Rynkowskie Relictt olim N. Lauren
tij Koskowski contem Viduam Suo et aliorum Actt
Nne pler citata per S. Albertum Niedrowski Suo et
Fratris suj Nne pler Coram Judicio Officij Presens
Comparens et secum Judler Controvertens quibus Con
troversijs Partium Judicium coram se Inductt Exauditt
ad affectationem Partis citatae dedit et Concessit hoc
ideo Judicium dilationem admonimenta Causam
Presens Sufferens seu Impugnans ad Sequens Vere
larum castrens Plocens Trnos post F. S. Thomae Apli
Incidens Conservando Trnum Partibus memoratt
Utrisque in Pallegatt Judicijs sine ulla adcitatione
Comparendi Peremptorium in Continenti MR
S. H. Gregorius Rokiecki de Bronowo Authus et
Juratus Palam Rx quia ipsi citationem literalem
Sigillatt pro Trnis Presens Servientes editt cons Praefatt ad
ad Bona Niedroz Mlodejfz. post Dominicam Conductus

Paschae Anno Praesenti tum et ejus primam ex qua Poena Contumaciae est Obtentae tempestive ante Obtentionem illius in Una Integra Septimana detulit, Exportavit, posuit reliquit, et depositione Notificavit de quo Praesenti ia Mlis fecit Anem.

Dilatio Majorissimus Inter G.G. Strachockie ac alios et G. Gutkowski ac alios.

In Causa et Actione Judiciaria Infrascriptam Inter Instigatorem Judicij Officij Praesenti ejusque Delatores G.G. Stephanum et Marcum Strachockie Actores ab Una et G.G. Ludovicum Parentem atque Mariannam G. Grabia et Catharinam G. Wolski contes et respective Filias Gutkowskie, et quae contes in ipsa, maritis ipsis, aliisque in Ulteriori Tractu Causae specificandos quo ad Infrascriptam complices adhaerendo protestationibus Obductionibus et Visionibus authe factis 2do post Obtentae Contumaciae sup ipsa Poena ad Judicium officij Praesenti Parte Ab altera citatae pro eo quia ipsi et quia ipsi G. Gutkowski, sub specie cujusdam amicitiae nimium curavit Sortes in bonis Ciecierski pro se Actoribus emptione donatoria quaeri et acquiri eoque Studio et Intentione ipsi quae postea potuit, ut Vicinos ipsi in ejsa sortibus Existentes cum quibus Jurgia continua et Contentiones Labebat potuisset et Valuisset Ulteriori cum ipsi ex Possessione earundem sortium Vicinitati privare, taliterque ad Emendas Praemissas Sortes conatu et Studio ipsi Superinduxit Nihilominus post talem Superinductionem ipsi Studiosam dum Actor Possessionem Videlicet G. Stephanus Strachocki earundem Sortium adierit ipsi ejus ut in Ante alijs Possessoribus et Vicinis ipsi Inventarijs Copiosis et Numerosis Damna in Segetibus et pratis hortis atque Virgultis Excisione earundem magna Inferre, non cessavit, ex Occasione quorum Damnorum

omnibus Annis

Omnibus Annis per ipsum Inferre et Causare Solitorum fa
matum Langowski Actoris protunc Servum primo pericu
lose quoad vitam framea sine omni Causa Violenter In
sequendo fugientem Inermem in Campo convulnerarit,
deinde se Actorem et Domum ipsius Strachoccianam. Varijs
in locis laedendo ac Calumiando dum ipsum is Jae Actor, ami
cabiliter Vera dijecerit respectu hujusmodi Injuriae et laesionis
ipsius honoris et totius Mri Strachocciani idque solus et
Unicus ex Templo discedendo Domum in ipsumet quartus
in Curru discedens laesivis Verbis ad Duellum et descende
ret ex equo provocavit, sicque Actor Compassione ductus
Supernimia laesione et Calumiatione ipsius ac Fratrum
ipsius ejus honoris qui aequiparatur Vitae post quam ad laesi
vam provocationem ipsius descendit ex Equo ipsius S. Gutkowski
cum Suprascriptis Filiabus ipsius turmatim et violenter Lapi
dum et Pulveris Terrae ad Oculos continua projectione
oppresserunt, et aggravarunt, et vix ad Terram lapidibus
allisum et Obrutt Jacentem Secando Vulnerando non
Occidit, morbum tamen sine omni spe Vitae Ulterio
ris, diuturnum signanter per totum tempus messis et
Autumnale Actori Causavit, eoque Causato diuturno et
letali per ipsum morbo damna Plurima in Omnibus frumentis
tempore messis et ante Inventarijs ipsius Intulit, taliterque
Occasione ipsius ad Summam miseriam et Statum Pessimum
Bona per Actorem Possessa quoad Amissas et deperditas
etiam Comeminationes Omnium frumentorum redegit
et eas desolavit, atque proventibus Omnibus ejusdem Fortunae
privavit, Silvas seu Virgulta in ejusdem bonis per subditos ipsius
Actoris proprias excidi permisit denique citatione ipsius
Judicii Subscripta tam se Actor et Confratres ipsius
crudo Calamo Circumscripsit, et Nunquam probabilia
Obiecit, Salem et ex Zupario in praejudicium ipsius Actoris Intercepit,
contributionem capitalem toties Amicabiliter requisitus Sol
vere recusavit, Seper propter Evitanda in Segetibus Damna

amicabiler Jtiae requisitus Construere renuit, totaler q Inven
tarijs ipsi damna Plurima Causavit, aliasq Injurias Inquisitio
ne deducendas Actoribus Intulit, seu Intulerunt, citantur
proinde pro Poenis tam Personalibus quam Cumenalibus
respectu Commissorum super ipsi decernendis tum pro Comporta
tione Copiae Citationis, Judici Subscriptae eaq Mediante
poenis Sumendis, Salis Intercepti restitutione vel Contributio
nis Capitalis exinde injungenda Solutione Damnorum p Milites
in Executione ex Occasione ipsi Causatt Compensatione, aliasq
citatione eadem latiore in se Existens in diem hodiernam Hmae
Cadens et provenien Partibus ipsi Utrisq et quidem Actorea p
S. Martinum Strachocki suo et aliorum Actorum Nne plerumque
citata pro Interesse S. Ludovici Sutkowski p S. Josephum
Kozłowski C. T. Plocen pro ~~Interesse reliquorum~~ pro Interesse
reliquorum citatt p S. Jacobum Kęsicki B. C. Plocen pro Comparen ad Re
positionem S. Josephi Kozłowski dedit et Concessit hoc ad Ju
dicium dilationem Majoris S. Ludovico Sutkowski citato ex quo
Causas Majoris Importantiae in Judicijs C. Ciechanovien protunc
attendat quam probabit literatorijs Documentis cum Reli
quis citato Judicium officij Praesens Causam Praesens Suspendit
Suspensamq esse declarat ad Sequens Revelatio C. P. Trinitatis post F. S. Thomae
Apli Incidens Conservando Trnum Partibus memoratis
Utrisq in Praallegatt Judicijs sine Ulla adcitatione Com
parendi Peremptorium in Continenti M. R. S. Gregorius
Rokiecki de Bronowo Authus et Juratus Palam Rqvia
ipsi citationem literalem Sigillatt pro Trnis Praesens
Serviens edidit cum Praefatt citatos ad Bona ad Bona
seu Sortes in Bonis Ciecierski Juribus
et Possessioni Gnosi Ludovici Sutko
wski et Summae Dotali citt Inserviens
Super Summis citatt Feria quarta
post Dominicam Ramis Palmarum
Praxe Praeterita Anno Praesenti de tu lit
Exportavit posuit reliquit et de positione
ut Juris et Moris est Notificavit de quo
Praesens id Mhi fecit Rnem.

Sub Actu Fr post F visitationis S. V. M. pr. d. Ad. 1742 mo

Dilatio munimentorum Inter SS. Dębskie et M. Szydłowski Subdapiferum Plocen. Judicem Varsaviensem

In Causa et actione Judiciaria Infrascripta Inter SS. Alexandrum ~~Parentem~~ et ~~Adamum Filium~~ Dębskie Actores ab Una et MM. Theodorum Subdapiferum Plocen. et Judicem Castren. Varsavien. tum Bonifacium Vexilliferum Ciechanovien. Szydłowskie olim M. Jacobi Szydłowski Vexilliferi Ciechanovien. Filios Inhaerendo manifestationibus diversis Actibus Ad 2do post obtentt contumaciae Poenam ad Judicium officij Poen. Parte ~~obtentam~~ ~~pro~~ quatenus ipsi Summam Mille Tynphon. Polonicalium p. olim M. Jacobum Szydłowski Vexilliferum Ciechanovien. Parentem ipsi olim S. Stanislao Dębski Actoris Parenti compacto Verbali ad Solvendae assecuratt hucusq. per ipsum non Persolutt ejus Actori Exolvant et Realer enumerent (quietationes de provisione ab Actu data comportent) igitur citantur ad Videndum et audiendum ipsi ad Persolutionem Summae ejusd. cum provisione ab eadem provenien. per Sententiam Judicij officij Dep. Stringi ac id quod Juris erit decerni et Sententiari Poen. alias citatione eadem latiore in se Existen. in diem hodiernam Ltme Caden. et Provenien. Partibus ipsi Utrisq. et quid Actorea p. S. Adamum Dębski Filium Nri Parentis et Plenipotentem Inserum citata per S. Matthiam Baginski B.C.P. Inscriptum Plenipotentem Comparen. et secum Judlr controverten. quibus controversijs Partium Judicium officij Poen. coram se Inducett exauditis teneri ~~docere~~ Partem Actoream docere Partem citatt de Trno et contentt citationis Sub Judicio comportationemq. quietationum de provisionibus

officij

officij Pen. adinvenit et ut doceat Judlr decrevit et
quoniam docuit, proinde Judicium officij Pen. Ulterius
Causam Pen. prosequi Injunxit in prosequendo Judi
cium officij Pen. compententi actione adinventa re
spondere mandavit, in Respondendo, ad affectationem
comparentis Partis citatae dedit, et Concessit hoc
id Judicium dilationem admunimenta Causam
Pen. Impugnantia ad Sequen. querelarum C. Plocen.
Trnos post F. S. Thomae Apli Incidens Conserven
do Trnum Partibus memoratt Utrisq. in Pallegatt
Judicijs sine Ulla adcitatione comparendi Peremptorium
in continens Mlis Rgni Gnali Tt Gregorius Relicchi
de Bronowo Authus et Juratus Palam Rcit qui a ipso
citationem literalt Sigillatt pro Trnis Pen. Serviens
editt cons. Pfatt citt ad Bona Kliczywo F. 4. in Cra
stino F. S. Joannis Babtistae pxe Pterita Anno
Pen. tum et ejus primam ex qua Poena Contumaciae
est Obtenta tempestive ante obtentionem Scribat
Aringa Juxta formam Cancellariae

Dilatio producendae quietationis Inter Boja nowo et Bogurzyno

In Trno hodierno ex adcitatione literali Sigillata Ca
stren. Capitt Plocen. Tenoris Sequen. Thomas Gregorius
a Dembowa Gora Dembowski Plocen. Plomcen. etc Capitt
Vobis NN constantiae de Zakrocki Relictae olim
N Jacobi Bogurski conti Viduae Matri et Catharinae
Bogurska Virgini Innupta cum eod. olim N. Jacobo
Bogurski progenitae Filiae de psonis bonisq. Vestris
Gnaler. Omnibus Vigore Regio et Nostra qua hac in Parte
fungimur Capli authoritate mandamus ut in Trnis
Querelarum Causarumq. officij Judicijs F. 2. prius et
proximius ab hinc in Cro Plocen. celebrandae pler. ac

Peremptorie

Peremptorie Compareati ad Instantiam Instigatoris
Iudicij Officij Nostri ejusq; delatorum Nobilium Nicolaj
Parentis et Pauli Filij Bojanowskich Actt qui vos
et quia Virginem Innuptt cum assa Matris citant
seu Potius post Translapsum Trnum seu Trnos
qui translapsi dici merentur ad Paratum processu
Paratt dilationes Paratam condemnationem
Paratumq; Decretum Occasione Sessionis Turricae
pro comissis Violentijs non Expletionis et Mar
carum in Egressu de Turri Decreto eod. Solis Injunctt
non Solutionis adcitant Ulterius vobiscum Jure
procedi Decreto Satisfactionem Indilatt Demandari
Poenas pro contraventione et in Sublationem Con
demnationis Sententiari idq; quod Justicia Postula
verit, decerni Pnes sitis Trno adveniens Pariturus et
Iudler responsuri Datt in Cro Plocen F. 5. ante F.
Nattis S. Joannis Baptistae proxa Anno Dni 1749
in diem hodiernam Incidens et provenien Partibus
ipsi Utrisq; et quia Actor Repler citata p S. Antonium
Chmielewski Comparens et secum Iudler controvertens
quibus controversijs Partium Judicium Officij Pnes
coram se Inductt Exauditt suspenso Rigore ad
firmam affectationem comparentis Partis citatae de
dit et concessit hoc id Judicium dilationem ad pro
ducendam quietationem tam de Sessione Turrica quam
marcis adjudicatt ad Sequens Everclarum E Plocen Trnos
post F. S. Thomae Apli Incidens conservando Trnum Partibus
memoratt Utrisq; in Pallegatt Judicijs sine Ulla adci
tatione comparendi Peremptorium in Continens M. R. S. A. Gregorius
Rokiecki de Bronow Authu et Juratus Palam Rx quia ipsi adcitatione

liberalem Sigillatt pro Tribi Dec[re]t scripsi ex[pedi]t cum p[rae]fatt
citatt ad Bona Chrapovia Curiamq[ue] citatorib[us] p[rae]d[ic]t
F.b. ante F. Natiu[itatem] Joannis Baptistae Anno cur[rente]
p[rae]sentia detulit, Exposuit, Sonuit relegavit et
de posit[ione] Notificavit, de quo Dec[re]t Jd Mand[avit] fieri
Rotnen

Eductum inter M. Sopelgnskie et Karwoskie
In re hodierna ex dilatione anteriore [illegible] visitio
nis Partib[us] Intra[scr]ipti antecedenti Judicibus dat[o] et concepta
ibiq[ue] ad Segnem Veritatem Castrens[is] Loci Trnov cum
Trn[ensi] Ibid[em] Loma Comercialiter facta et hoc in Causa et Actio
ne Judiciaria Intra[scr]ta Inter Instigatorem Judicij Officij Dec[re]
ejusq[ue] Delatorem Nobl[em] Stanislaum Sopelgnski et Sophiam So
pelgnska conjuges Parentes Agnetem Nobl[is] Matthaei Horo
teski, Ludovicam, N. et Adami Horzybski, Cristinam N. Micha
elis Sokolnicki conjuges, Franciscam, Elisabetham, ac Annam
Virgines Innupt[as], et Joannem Filias et Filium Sopelgnski
et quia maritalib[us] cum maritorum Virgines Innupt[as] aut
Literarum de Jure Jmumbens Authoritatibus et apijs Actor
ab Una et M. Laurentium et Agnetem de Kowalskie
conjuges Parentes Nicolaum, Martinum, Bernardum Stedri
gium Brigittam, et Mariannam Virgines Innupt[as] Filios et
Filias Karwoskie, Joannem Bernardi, Dgbloskie Famulos
et quia Virgines cum tuterum maritalib[us] cum mari[tis] Ja
mulor cum Dnorum authoritatibus et apijs Inhærendo
Protestatori ac Oblectionibus Authe Facti ulo pest
Absentia contumacial[ibus] panam ad Judicium Officij Dec[re]
Parte ab altera citatt[is] ideo quia ipsi in Convictis
nem Legum Regn[i] procedendo dixi sint Jdpe numero
nulla vnq[ue] habita se Actr nullius mali Culpa comicis
Ledere, Infestare Verbis dedecens affiere, Convertere, appi
mere, Viam Publicam cujq[ue] liberam Intercipere, Intercept

Vid

via diffamare, Irrealia nunquam probanda Obijcere, Vo
latilia Domestica Interficere, Inventarijs deliberate
Damna non modica Inferre, Famulos a Servitijs
Avocare, alios Opprimere, ac post Secundario Tempo
re non contenti his Violentijs imo Majora Majoribus
ac Licentiose Presumendo Nobli Stanislao Gopelijnski Nullo
Crimine Notato, nec processu Convicto ad Labores Sum
mo mane cuntem Viam Publicam Intercipere, Inter
cepta via Opprimere ac post Colaphisare Baculis ac
alijs Telis per Varia Corporis Membra Concutere, Actu
ad Domum Suam Introducere, Introductum Clausis fori
bus Domum humi prostrare, prostratum et funibus
ligatt Pgrandibus Baculis Concutere, et eivis omino
Sufferre conari, ni per Vicinos ac Divinam providentiam
Salvaretur Nblem quoq Sophiam Gopelijnska Actricem
ac Filiam Opprimere Concutere, Colaphisare, Vulnera
In obductione Specificatae Infligere, ejsdemq omnibus Acto
ribus Irrealia nunquam probanda Obijcere, aliasq permul
tas Violentias et Oppressiones Omnimoda Inquisitione pro
bandas et deducendas peragere pro quibus Super ijs de
cernendas Nihil ominus Solutione Taxae Vulnerum ac Stata
itione Suprascriptorum Famulorum ac poenis ex demerito
facti Succubitae Pen citantur alias dilatione eadem
Premissa fusius in se obloquens in diem hodiernam Cadens
et pvenienz Pfata pars Actorea Coram Judicio Officij Pen
plen Comparem petijt Sibi per Judicium Officij Pen
ad pronunciandum Juramenti Rotham Mlem Rgni Gna
lem quemvis addi et deputari et Judicium Officij Pen
Juri Communi Postulationiq Partis ejusdem Actoreae Annu
endo Mlem RS H Gregorium Robiecki ad pronunciandum
Juramenti Rotham Sup Incorruptionem Testium Indu
cendorum ejus Parti Actoreae addidit et deputavit, quo sic
Mli Rothisanz in facie Judicij Officij Pen Juramentum

ad Immaginem Crucifixi Christi Dni observatt de
bite observanda Juramentorum solennitate flexis
Genibus Nblis Suprascrus Stanislaus Gosczynski Actor
suo et aliorum Actorum Nne in eam Juramenti Rotha
prout Testes ad Inquisitiones Inducendi non sunt corrupti
nec Infermati aut alio quovis modo appliati, fecit et
pstitit DEO Sancto JESU Christi Passione ita ipsi
adjuvans post quod pstitum Juramentum Testes fide
Rei gesta Gnaros Inducere, et Inquisitiones Educere
mandavit, Induxit, et Eduxit quorum Testimonia
seorsive per quemlibet Excerpta in Occluso Rothulo
habent Partiq ejd Actoreae pria Officij Suj quieta
tione Obsigillatt sunt Extradito.

Maior Inter Bylino et Gosczyno.

Intermino hodierno ex dilatione Anteriore Munimentorum
Parti Infrascrae citato in Anteactis Judicijs recepta et per Ju
dicium Officij pnens dato et Concessa idq ad Sequens Everetar
Castrens Plocens Trnos ut pote modernos cum Trni Ibidem con
tenti Stma conservatione facta et hoc in Causa et Actione
Judiciaria Infrascra Inter Nblem Stanislaum Gosczynski
Actorem ab una et N. Albertum Bylinski adhaerendo
Officioso Mlis et Nblium Aresto circa citationem Posito
ad Judicium Officij pnens Parte ab altera citatt pro eo qua
tenus ipsi Salem districtualem pro duobus Annis sectato
ex Bonis Karwowo Krzywanice seu Sorte Ibidem sito concer
nens per ipsi ex Supario nulla ex rne accepto et Gnoso
Bartholomaeo Gosciski BP. divendito Extradat et restituat
seu alio quovis modo Compenset qua propter citatur ad
Videnda et Audienda ipsi ad pmissa Per Sententia Judi
cij Officij pnens Stringi Extraditionem seu Compensatio
nem Injungi idq quod Juris erit decerni et Sententia
ri pnens alias dilatione eadem Latiore in Existens in diem
hodiernam Cadens Partibus ipsi Utriq et quia Actor
plen citata per G. Bartholomaeum Gosczycki Satisfa
ciat
Anteriore Munimentorum

ciat N. Albertus Bylinski dilationi Munimentorum ipsi in Anteacto Judicijs concessa tandem ad repositionem ejusdem G. Gospelycki dedit et Concessit hoc id Judicium dilationem Majoris N Bylinski citato ex quo Causas majoris Importantiae in Judicijs Trnibus Varsavien pro tunc attentat quam probabit literatorijs Documentis ad sequen Everelarum Plocen Trnos post F. S. Thomae Apli Incidens Conservando Trnum Partibus Memoratis utrisque in Pallegalis Judicijs sine Ulla adcitatione Comparendi Peremptorium.

Eductum Inter Zglenice et Czachorowo

In Trno hodierno ex dilatione anteriore Inquisitionis Parti Infrascriptae ~~[illegible]~~ in anteacti Judicijs data et concessa idque ad sequen Everelarum Plocen Trnos ut Pote modernos cum Trni Ibidem Ltma Conservatione facta et hoc in Causa et actione Judiciaria Infrascriptae Inter Instigatis Judicij Officij Pren ejusque Delatorem N Petrum Zglenicki Dnum tum Abraham Judaeum Arendatorem de bonis Zglenice magna et quae Arendatorem in assia Dni Actis ab Una et N Joannem Czachorski Inhaerendo Obductioni Vulnerum Coram Actis Authis Rgni facta 2do post obtentis Contumaciae Poenam ad Judicium Officij Pren Parte ab alteracitis pro eo quia ipsi in Contrarium Legum Rgni Procedendo Ausus est Temereque Prum pitt primo Judaeum Abraham Arendatorem in Domo ejus propria Opprimere, Concutere, Vulnera In Obductione Specificatis Infligere circa Inflictionem Vulnerum Irrealia Nunquam probanda Objicere ac post Dominum circa eundem Judaeum sese opponen Verbis Laesivis afficere diffamare Viam Publicam Intercipere, Intercepta via framea Concutere, attentare Insuper

LL. Casimirum Sutorem et Dorothaeam Invicem Conju-
ges in Gasa Suprascri Actoris Existen Nulla de Causa Con-
cutere, Vulnera licet non sunt Obducta sed tamen
Inquisitione probabuntur Infligere aliasq permultas Vio-
lentias Oppressiones Omni Inquisitionum Genere probandas
prout de facto Premissa Omnia Executus est Poenasq
exinde Emergen Una cum Solutione Taxae Vulnerum
Succubuerunt, et in se Traxerunt pro quibus Premissis
Pren citant alias dilatione eadem Latiore in se Existen
in diem hodiernam Cadem Praefata Pars Actorea Coram
Judicio officij Pren plus Comparem petijt sibi per Judi-
cium officij Pren ad pronunciandum Juramenti Rotham Mtem
Rni Gnalem quemvis addi et deputari et Judicium offi-
cij Pren Juri Communi Postulationiq Parti Actoreae
annuendo MRS. Honestum Gregorium Rokiecki ad pro-
nunciandam Juramenti Rotham Sup Incorruptionem
Testium Inducendorum ejus Parti Actoreae addidit et depu-
tavit quo sic Mli Rothisanc in facie Judicij officij
Pren Juramentum ad Immaginem Crucifixi Christi
Dni Observato debite Observanda Juramentorum Solen-
nitate flexis Genibus N Petrus Zglenicki suo et aliorum
Actu Nne in eam Juramenti Rotham prout Testes ad
Inquisitiones Inducendi non sunt Corrupti nec appetia-
ti aut alio quovis modo Informati fecit et Praestitit DEO
Sancta JESU Christi Passione ita ipsi adjuvans post quod
Praestitum Juramentum Testes fide Rei Geste Gnaros Inducere
et Inquisitiones educere mandavit, Induxit, et eduxit, quo-
rum Testimonia Seorsive per quem libet Excerpta in oc-
clusis Rothulis habent Partiq ejus Actoreae Pria officij
Sui quietatione Obsigillata Sunt Extradita.

Dilatio

~~Dilatio~~
Decretum Evasionis Inter GG Kosinskie et Sierakowskie.

In Causa et actione Judiciaria Infrasera Inter G. Antonium Kosinski Actor ab Una et M. Ignatium Sierakowski Venatoris Cremenecens Inhaerendo officioso Mtis et MM. Arresto ad Judicium officij Pren Parte abattera citt pro eo qua tenus ipsum L. Jacobum Wrobniak de Bonis Kosinsky Anti qua Actor haeredit una cum consorte ejus ac Rebus ipsis proprijs sibi Actori Extradat, qua propter citatur ad Videndum et audiendum ad Extraditionem ejusdem Subditi cum consorte ac Rebus ejus proprijs per Sententiam Judicij officij Pren Stringi extraditionem Injungi ac id quo Jus et Justitia postulaverit eorum ipsis Statuj decerni et Sententiari Pren alias citatione ipsius Pmissa fusius in se Complectens in diem hodiernam Ltmo Cadens et provenientem Partibus ipsis Utrisque et quidem Actorea per Gnosum Casimirum Kosinski Filium Mtis Parentis suj plen citata per G. Jacobum Kesicki Plenipotentem Inscriptum Comparens et secum Judlem controvertens quibus controversijs Judicium officij Pren Coram se Inductis Exauditis teneri Partem actoream docere Partem citatam de Trno et Contentis citationis Suae et ut doceat Judlem decrevit et quoniam docuit proinde Judicium officij Pren Ulterius Causam Partibus prosequi injunxit, Ordinata citatione adinventa respondere mandavit, quod decretum Comparem Partis citatae consideram M Principalem suum eodem ferre Gravatum pro Juridico non Suscepit Verum ab eodem M. Antonium in Zakrzewo Vexilliferum Zawskrzen et Vcapitaneum ac Judicem Plocen Ad Judicia Tribunalis Rgni Petricovien ut Juris et moris est movit,

ejusdem motivi locum deferri postulavit, et M. Judex Sententiam se nihil quicquam temere esse innovaturum omnemque Juris Gradum observaturum cum motivum non admisit nec locum ejus detulit de qua non admissa Pars comparens citatis partis citatae coram Judicium meo pro tribunali Judicium officii Presentis similiter actum Partis reprotestatae in Respondendo Judicium similiter controversijs partium auditis et deliberatione Partis Actoreae Mandatum prout nec citatio nec arrestum Ignatio Wrotniak de Bonis kosinij Actorei subditi pro cujus Extraditione Pars Actorea agit apud Mandatum pervenit nec de Sententia ejusdem fuit, nec illatenus eundem extradere valet, ut sequens Eversalis Castrensis Posnaniensis primi post F. S. Thomae Apti Judicij comparendo primo partibus memoratis utrinque in palleg ad Judicij scire illa Citatione comparendi peremptorie post quam compotationem obtinendo ulterius Judicium decernet ad quod Justitiae ent. ut continens Mandatum Holiculi de Bronowo Judicis datum pro quia ejus citationis litt. sigillatae prout primis Presentis edits coram Actis citatis ad Bona Majestatis P. M. ut Cratinus F. Nattei S. Joannis Baptistae pro Presentis Anno Presentis delatis super tantis, positis reliquitis et depositione testificandi de quo presentis nihil relatis atq. pro M. pro quia ejus Actoris Secum NN. Joanne Ernijessi et Andrea Ernijessi Gratia Evidentiam Testimonij Secum Consumpti ex requisitione supradicti Actoris fuit ut Bonis Majestatis M. Ignatij Cierakowski venali Cremenensis hereditis pia L. Jacobum Wrotniak Pregrinens Actis subditum hereditis una cum Consorte ejus P. ut Crastino F. Nattei S. Joannis Baptistae arcta positionem Presentis citationis Pervenit arrestandi et de Acta additione ideo ad decisionem Justitiae Causa monuit de quo Presentis Gratiam Actum

Decretum adcitationis Inter Seski et Lagunij

In causa et actione Judiciaria Instructa Inter D. Joannem Petri Actorem ab una et SS Mathaeum Simonem et Franciscum Lagunij Fratres inter ejus Germanos Inhaerendo Scripto Manuali ad citandi Presentis exhibito porrecto tum Manifestationi Coram actis authoris facta ad Judicium officii Presentis Parte ab altera citata pro eo quatenus ejus Summam Trecentorum Florenorum NN Bartholomaeum Catharinam Wilenskie dotis ejus Concernens a se debitore levandi prout ejus Scripto obligaverant, ut Bona Munda et libera locent aut ut ejus Bona Instituent, provisionem ab eadem Schwarz citandi petitus ad Videndum et audiendum ejus admissa Stringi ac id quod Juris ent decerni et Sententiari Presentis alias citatione

citatione eadem latiore in se existens in diem hodiernum
incidens et provenientes partibus ijs utrisque et quia
Actor plenarie citata per N. Simonem Laguna Reo et alio
rum citatis nunc plenarie comparens et secum Judicem contro
vertens quibus controversijs partium judicium officij praesens
coram se inductis exauditis teneri partem Actoream
docere partem citatam de termino et contentis citationis
suae judicium officij praesens adinvenit et ut doceat
Judicem decrevit, et quoniam docuit, proinde par
tibus ulterius causam praesens prosequi injunxit in
prosequendo judicium officij praesens ulterioribus par
tium controversijs auditis suspensa decisione
causae praesens necessariam esse adcitationem S. Pauli
Wilewski Nobilis Bartholomaei et Catharinae Wilewskich
parentes pro sequentes querelarum CP. Judicijs post
F. S. Thomae Apostoli incidens per partem utramque censuit,
quem partes et quia N. Pelki sub amissione causae
pars vero citata sub succubitione in causa adcita
re adcitandus vero sub poena banionis in ejus sequentes
querelarum CP. termini publicanda comparere tene
bantur conservando termum partibus memoratis
utrisque in praeallegatis judicijs sine ulla adcitatio
ne comparendi peremptorium pro quo termino N. Ma
thaeus Laguna comparere tenebitur idque sub poena
banitionis in ejus sequentes querelarum CP. termini
publicandae in continentes M. R. S. H. Gregorius Rokiecki
de Bronowo Authoris P. Jo. quia ijs citationem literatam
sigillatam pro termino praesens sedientes edictum cum praefatis citatis
ad bona Wazynko Feria quarta in crastino F.
Nativitatis S. Joannis Baptistae proxime praeteriti Anno praesenti

detulit, exportavit Posuit reliquit et de positio
ne Notificavit de quo Pen Je Mlud fecit Anem

Dilatio Inquisitionis Inter Cywino et Goszczyce

In causis et Actionibus Judiciarijs Infrascriptis prima quia
Inter Instigatorem Judicij Officij Pen ejusq delatorem
Jud. N. Adamum Cywinski Actorem ab una et N. Nicolaum
Goscicki ante hac fidefragum famulum adhaerendo protesta
tionis actho facto 2do post obtentam contumaciae Poenam ad
Judicium officij Pen Parte ab altera citato proco quia ipsi
in meram Legum et constitutionum Regni post positionem
procedendo quae Mem Injuriare Jubent imo Serio Vetant,
et prohibent attamen ipsi Vilipensis ipsae Rusus est teme
req ac licentiose Pdum prout non continuato apud Actorem
annuali Servitio acceptaq in iam deservitae mercedis pro toto
Anno Summa quinquaginta Tynphon Polonicalis sine scitu
ejusdem Actoris sese a Pfato Actore alienare ac post Vulpi
nam Valoris Centum Tynphon Polonicalis Efficiens par
felopetorum Gallicorum ac alias res in seorsiva con
notatione descriptis ex Granario Clandestino modo Auffer
re, equam hinnulum abijcere, Causare, Perinde Nota
bilem Injuriam Actoribus inferre p quod eorum bonam
Fidem processit Poenasq exinde Emergens Una cum
solutione Summae Suprascriptae in iam deservitae mercedis
acceptae restitutione Vulpinae aliarumq rerum se
orsivo Regestro descriptis ex Granario ablatis cum Com
pensatione aequae hinnuli Abiectis Causatis Succubuit
et in se traxit pro quibus sup ipsi decernendae Pen citatis
altera quoq inter eundem Instigatorem Judicij Officij Pen
ejusq delatorem N. Nicolaum Goscicki olim Pauli Filij Actorem
ab una et NN. Adamum et Josephum Cywinski Fratres
Inter ipsi Germanos Inhaerendo Protestationis coram Actis

authi

authi Rgni facta 2do post obtentam contumaciae Poenam
ad Judicium officij Pen. Parte ab altera citatam pro eo
quia ipsi in contrarium legum Rgni praecedendo ausi sunt
Actorem varijs coram personis saepissimis temporibus
laedere diffamare, pro deservita mercede pro uno Anno
Florenos duodecem nolle exolvere quinimo cum Actorem
ipsomet N. Adamus Cyuinski Gravissime concutere, con
cussiones licet non sunt obducta tamen Inquisitione proba
buntur infligere, et perinde fugae causa extitere, irre
alia et inconvenientias nunquam probandas obijcere,
protestatione ~~dicta~~ lesiva coram Actis Authi honori No
bilitari nociva indebite Actorem circumscribere aliasque
Injurias praetensiones calumnias omni Inquisitione probandas
peragere et perpetrare, prout de facto omnia peregerunt
perque praemissa leges Rgni transgressi sunt Poenasque exinde
emergentes succubuerunt pro quibus super ipsi decernendae
nihilominus pro solutione duodecem florenorum Polonicalium
pro deservita mercede ac pro Eliminatione Protestationis
laesivae ex Actis cum Actis facta ac poenis per ipsum suc
cubitis Pen. citantur alias citationibus ipsi utrique praemissa
fuscus in se complectens in diem hodiernam Ltme cadens
et provenientes Partibus ipsi utrique et quia Actor N. Ada
mus Cyuinski plus citata simul et Actorea per S. Bar
tholomaeum Gosczycki comparens et secum Judicium contro
vertens quibus controversijs ~~Jud~~ Partium Judicium officij
Pen. coram se inducta exauditis decidendo Partium utra
rumque Trnos combinatis Actoratibus et reatibus earundem
ad affectationem utrarumque Partium dedit et concessit
hoc id Judicium dilationem Inquisitionis Parti ejus
utrique super contenta citationum et protestationum
utrarumque Partium ad sequens Tuerelarum CP Trnos post
F. S. Thomae Apli Incidens conservando Trnum Partibus
memoratis utrisque in praeallegatis Judicijs sine ulla adcitatione compa
rendi Peremptorium.

Dilatio ad producendum processum inter Trzcinskie et Stawiski.

In Causa et actione Judiciaria Infrascripta inter Instigatorem Judicij Officij praesentis ejusque delatorem N. Rochum Stawiski Actorem ab una Cassandae, et S.S. Mariannam de Zaborowskie primi olim S. Charzynski vel ~~Olim~~ S. Nicolaj Trzcinski B.P. derelictae viduam tum Successores ejusdem olim S. Nicolaj Trzcinski, et quae minorenses si qui tutorea indigent, in assensu competenti adhaerendo Documentis, tam hijsquam etiam per citatae Partem repositae Causam praesentis Juvans ~~ad~~ vel post obtentae contumaciae Poenam ad Judicium officij praesentis Parte ab altera citatae pro eo qui ipsum primum resiverit de quadam condemnatione super Actore in Causa Pure Vexatoria imo in Enervationem Substantiae prout fusius Oretenus Exprimetur obtentae illico a Prima Notitia citat seu potius adcitat pro Cassatione praefatae Poenae banionis cum ipsa Publicatione per praedictum olim S. Trzcinski B.P. super praefato Actore uti nulliter et indebite obtentae et Publicatae videlicet in Causa respectu praetensae Vagabundae Agnethis nulli dominio subiectae morte vero olim S. Trzcinski Intercepta in levissimo Negotio super praefato Actore Cassandae qua propter citantes ad videndum et audiendum ad praemissa per sententiam Judicij officij praesentis stringi condemnationem uti indebite obtentae Cassari et annihilari Actorem modernum ad primitivum honoris gradum restitui et reintegrari praefatam quoque Partem adhaerentem respectu indebitae vexae et aggravationis Chonoris Poenis condignis puniri ac id quod juris erit decerni et sententiari praesentis alias citatione eadem latiore in se Existentem in diem hodiernam Stmae Cadentem et provenientem Partibus ipsum utrisque et quae Actorea Cassandae per S. ~~Ante~~ Joannem Chmielewski Plenipotentem Inscriptae citatae Cassandae per S. Antonium Malewski Comparentem

et seu

et secum Judlem controvertens quibus controversijs
partium Judicium Coram se Inducto Auditis ad affecta
tionem Partis citatae et concessit hoc idem Judicium dilationem ad producendo
processum ad sequens Zverelarum Cl. Trnos conservando
Trnum Partibus memoratis utrisque in Pallegatis
Judicijs sine ulla ad citatione comparendi Peremptorio
nem in continenti Mlis Rgni Inali A. S. Rokiecki
de Bronowo Authis et Juratus Palam R. quia ipsum
citationem literalem sigillatis pro Trnum Pcen
servien edito con Pfatt citt ad Bona Stanissyno
F. 4 in Crastino F. Nattis S. Joannis Baptistae
Pxi Pterita Anno Pcen detulit, Exportavit Posuit
reliquit et de positione notificavit de quo Pcens
ejusdem Mlis Relatio tum et ejus primam ex qua
Pena contumaciae est obtenta tempestive ante
obtentionem illius in una Integra septimana.

Eductum Nowawies et Rosciszewo.

In Termino hodierno ex dilatione anteriore Inquisitionis parti
Infrascriptae per Judicium officij Pcen in anteactis Judicijs data et
concessa idque ad sequens Zverelarum Cl. Locen Trnos ut pote modernos
cum Trni Ibidem contenti Ltma conservatione facta et hoc in
Causa et actione Judiciaria Infrascripta inter Instigatis Judicij
officij Pcen ejusque Delatorem M. Ignatium in Falęcino Nowo
wieski Ensiferum Lukovien Brs Sieromino cum attinen
morte cto M. Oyrzynski Venatoris Bractavien derelicto Acto
alem haeredem et Naturalem Successorem Actorem ab una
et M. Eleonoram de Rosciszewskie Relicto olim M. Joannis
Oyrzynski Venatoris Bractavien Contem Viduam adhaerendo
protestationem seu potius reprotestationi coram Actis Authis
Rgni factae ideo post obtentis contumaciae Poenam ad Judicium
officij Pcen Parte ab altera citt pro eo quia ipsum in contrarium
legis et Justitiae procedendo Maaone sua laesiva coram
Actis Authis Rgni facta F. 2. post Dominicam Jubilatae

Anno nunc proxe elapso ad personalem suj comparitionem
facto Mcumq' Actorem temere et indebite hoc in Puncto
ac si Subditos in Bonis Sieronino Existens ad non pstandum
ipsi Obedientia Fomentaverit ac alijs Obiectis in eadem Ma
nifestatione expressis futuro in Trno Explicandis circum
scripsit, exindeq' honorem Intaminatt M. Actoris Nulli
Suspicioni Subjacens Carpsit quare citatur ad videndum
et audiendum ipsi ad pmissa p Sententiam Judicij Officij
Pens Stringi eliminationem pmissae protestationis inde
bite in Actis interposito uti circumscriptivae cum detra
ctione Chonoris assignari respectu circumscriptionis Poenas
Irrogari ac id quod Juris erit decerni et Sententiam Pens
alias dilatione eadem Inquisitionis Latiore in existens
in diem hodiernam Ltme Cadens pfatus Actor ceram
Judicio Officij Pens plerumque comparem petijt sibi per Judi
cium Officij Pens ad pronuntiandum Juramenti Rotham Mtem
R Gnalem quemvis addi et deputari et Judicium Officij
Pens Juri communi Postulationiq' ejusdem Actoris uti
licite annuendo MR G H G Rokiecki Judicio Suo adstans
ad pronunciandum Juramenti Rotham Superincorruptionem
Testitium Inducendorum ejus Parti Actoreae addit et depu
tavit quo sic Mti Rothisans in facie Judicij Officij Pens
Juramentum Corporale ad Immaginem Crucifixi Christi
Ini Observata debite Observanda Juramentorum Solennitate fle
xis Genibus Suprascriptus M Nowowiejski Ensifer Pulco
viens in eam Juramenti Rotham prout Testes ad Inquisi
tiones Inducendi non sunt Corrupti nec informati aut alio
quovis modo appciati fecit et pstitit DEO et Sancta JESU
Christi Passione ita ipsi adjuvans post quod pstitum Jura
mentum Testes fide dignos Rej Testae Gnaros Inducere, et In
quisitiones educere mandavit, Induxit quorum Testimonia
seorsive per quemlibet Excerpta in Occluso Rothulo habent
partiq' ejus Actoreae Pria Officij suj quietatione Obsigillata
sunt Extradita.

Dilatio ~~Majoris~~ Inquisitionis Inter Kolczyne et Zdzienice et alios

In Trno hodierno ex dilatione anteriore majoris uno ex cll accepto et p Judicium Officij Pcens dato et Concessa idq ad sequentes Querelarum Castrens Plocens Trnos ut pote modernos cum Trni ibid contenti legitim observatione facto et hoc in Causa Judiciaria Infra Scra inter Instigatorem Judicij Officij Pcens ejusq Delatorem G. Albertum Kolczynski Actt ab una et Gros Stanislaum Zdzienicki et Simonem Tanski, qui ipsos inherendo obductioni vulnerum Cram Actt Authens Rgni facto secundo post obtentam Contumatiae pœnam ad Judicium Officij Pcens Parte ab altera Cll Pco quia ipsi non observatis Legibus Rgni Actt hic Placiam Causae Sud necessitatis advenientem nihil quidpiam ab aliquo eveniri Sperantem intercepta Cujq libera via verbis calumniosis duris ~~in eve~~ affecerunt ex post vero evitralis frameis insperate obpresserunt concusserunt enormissime Convulnerarunt vestes psecuerunt fores et fenestra in Domo ad quem se Actt cum vita Salutis fuga Salvavit extruserunt frameis exsecuerunt et extrusis Actt investigarunt et omnino vita privari voluerunt cram varijs Personis ubiq locorum de hoc illicito ausu laudabant et interrimere apromiserunt in vita Palam ac manifeste diffidarunt aliasq p multas violentias et exorbitantias in Interrogatorijs futuro in Trno porrigendis Specificandas peregerunt p que pmissa Reges Rgni transgresserunt pœnasq ex inde emergentes Succubuerunt p quibus pmissis omnibus ac nihil oninus p Solutione taxae vulnerum ac p pœnis

Personalibus et crumenalibus pro qualitate facti di
stinctim super ipsis irrogandis tum quoque pro compensa
tione variarum pretensionum ac litis expensarum presens
citant alias Dilatione eadem Majoris Latiore in
se existente in diem hodiernam legitime cadens
et proveniens et quidem Actis personaliter citis per G. Ada
mum Tarski Crum Judicio Officij presens Comparens
et secum Controvertentibus, quarum Judicium Contro
versijs Partium auditis decidendo Trnum Partis Acto
ree suspensa satisfactione Dilatione Majoris ad
effectationem Partis Actoree dedit et Concessit hoc
ce Judicium Dilationem Inquisitionis Parti utriusque
super Contenta citationis et protestationis Partis Acto
ree ad sequentes Querelarum Castrens Plocens Trnos
post Festum S. Thomae Aplis Incidens Conservandi
Trnum Partibus ipsis utrisque in praeallegatis Judicijs
sine quavis atcitacione comparendi peremptorium
Decreti presens vigore.

Munimenta Inter Lisowskie et Janowski in motione
In Trno hodierno et dilatione anteriore munimento
rum Parti Infrascriptae Actoreae recepta in Anteactis
Judicijs recepta et per Judicium officij presens data et con
cessa Idque ad sequens querelarum Plocens Trnos cum
Trni ibidem contenti Ltma conservatione facta et hoc ex
Relatione authentica sigillata Castrens Zacrocimens tenoris
sequens Actum in Crd Zacrocimensi F. 2. in Crastino
F. Sanctissimae et individuae Trinitatis Anno Dni
1748vo ad officium Actaque presens Castrens Capitis
Zacrocimens Veniens plus Nlis Rgni Inalis Nobilis Albertus
Zalewski

zalewski Authus et Juratus Palam Rq qua ipsa
citationem literatam Autham Copiam Sigillatam
Infrascriptae Essentiae pro Trnis Werelarum
Officij praesentis Spectans edita tenoris talis
Thomas Gregorius a Dembowa Gora Dembowski
Plocensis Plonscensis etc Capitaneus Tibi S. Adamo
Janowski de Persona Causa Infrascriptae bonisq
tuis Gnaliter Omnibus Authoritate ~~mandamus~~
~~Damus~~ Capitali qua hac in Parte fungimur
mandamus ut in Trnis Werelarum Causa
rumq Officij Judicijs "castrensis Capitalis Plocensis" F. 2. ~~prius et proxi~~
~~mius~~ data et Positione praesentis citationis pri
us aut proximius in Castro Plocensi Celebrandae
plurimum peremptorieq Compareas ad In
stantiam Admodum Rdi Jacobi Lisowski
Parochi in Staroyrzeby Actoris quiete
ex vi fori per olim S. Josephum Ru
mocki Jurisdatorem tuum sibi ad re
spondendum assignati Inhaerendo Inscriptio
ni reemptionali sup summam sexcen
torum Florenorum Polonicalium ad confraterni
tatem Sanctae Annae in Ecclesia Staroyrze
bensi Existens una cum censu Annuo ~~per~~
singulis Annis p Florenos quadraginta duos
coram Actis castrensis Plocensis F. 2. ante Festum
assumptionis in Caelum Gloriosissimae Virginis
Mariae Anno Dni 1685 p olim Nominatum
S. Josephum Rumocki Bonorum Przyboro
wice dolne haeredem Jurisdatorem tuum
facta et Recognita 2do post Obtentam Contu

Contumaciae Poenam citat, idque pro eo, quatenus
tu cenum Annuum Singulis Annis Ecclesiae
dictae Starorzebensis a Summa praemissa Sexcento
rum florenorum Polonicalium Provenientem ab Ultima
quietatione retentum hucusque non Exolutum sibi
Actori uti Ecclesiae ejusdem Rectori Solvas et realem
enumeres quod si facere recusaveris scias te in Poena
banitionis condemnari et id quod Juris et Justitiae
erit decerni et sententiari praesentem citaris sis Termino
adveniens Pariturus et Judicem responsurus Datum in
Castro Plocensi F. 2. post Dominicam Exaudi proxime
Anno Domini 1748 00 ad Bona Przyborowice
Dolnae Curiamque citati Ibidem sitt die hodierna
in Actu contenta Exportavit posuit, reliquit
et de positione ut Juris et moris est Notifi
cavit, de quo praesentem ejus Relatio ex actis Castrensibus
Capitulo Zacrocimensi rescriptum Sobolewski manu
propria lectum per Zaborowski locum Sigilli Castri
Illius alias rlne eadem authentica Latiore in se Existentem
in diem hodiernam Ltmae Cadentem et provenientem
partibus ipsis Utrique et quae Actorea per S. Joan
nem Chmielewski Inserum Plenipotentem cita
tus S. Adamus Janowski per S. Antonium Chmielewski
Inserum Plenipotentem comparens et secum Judicem con
troverbens quibus controversijs Partium Judicium
officij praesentem coram se Inductum Exauditum teneri Partem
Actoream docere Partem citatam de Termino et contentis
Actionis Suae, ad invenit et docuit Judicem decrevit et quo
niam docuit, proinde Judicium officij Partibus

causam

causam Pen. Ulterius prosequi Injunxit, quod De
cretum comparem partis citatae considerans
eundem ~~eod~~ eod. ferre Gravatum pro Juridico non susce
pit, verum ab eod. M. Antonium in Zakrzewo Zakrze
wski Vexilliferum Zawskrzen. et Vcapitaneum, ac Judicem C. Plocen.
ad Judicia Tribunalis Rgni Petricovien. ut Juris
et moris est movit ejdemq. motioni locum deferri
postulavit et mcus Judex Sentiens se nihilquid
quam temere egisse imo Omnem Juris Gradum
Observasse eandem motionem non admisit, nec
locum ej detulit de qua non admissa Praefatus compa
rens citati est protestatus Judicium officijsque cum Parte est
reprotestatum, tamen Ulterioribus controversijs Partium
auditis, foro adinvento procedere ea in Causa Partibus
mandavit, Ordinataq. citatione adinventa ~~Partibus~~
~~directe~~ Judicium Officij Pen. directe respondere
mandavit, quod Decretum ~~Jud~~ Comparem citati
consideram eundem eod. ferre Gravatum, similes pro Juridi
co non suscepit, verum ab eod. M. Antonium in
Zakrzewo Zakrzewski Vexilliferum Zawskrzen. et
Vcapitaneum ac Judicem C. Plocen. ad Judicia Tribu
nalis Rgni Petricovien. ut Juris et moris est
movit, ejdemq. motioni locum deferri Postu
lavit et M. Judex Sentiens se nihilquidquam
temere egisse imo Omnem Juris gradum Obser
vasse eandem motionem non admisit nec locum
ej detulit de qua non admissa Comparem
citati est protestatus Judicium cum Parte est repro
testatum in directa responsione ad affectatio
nem ejusdem comparen. Partis citatae dedit et
concessit hoc id Judicium dilationem admi

munimenta Causam Pdcam Impugnans ad
sequens Everdatum Castrens P. Trnos post F.
S. Thomae Apli Incidens conservando Trnum
Partibus memorato Utrisq in Pallegati
Judicijs sine ulla adcitatione comparendi
peremptorium Decreti Pdcam vigore.

Decretum condescensionis Interobory et koziebrody

In Causa et Actione Judiciaria Infrascrta Inter Mcos
Albertum Annam M. Francisci Zorawski Tribunicae
Plocens Martinae M. Alberti Jezewski Succamerariae
Plocens Mariannae M Josephi Karski dapiferiae Dobrinens
contum et Cunegundae Virginis Innupti Fratris
et Sororum inter ipsos Germanorum Oborskich ob
M. Pauli Oborski Vexilliferi Zawskrzens et Annae
de Szumowskie Invicem conjugum Filiorum et Filiarum
~~Actorum~~ et quae consortes cum maritorum Virgi
nem Innupti cum tutorum de Jure Incumbens Autho
ritatibus et assijs Actores ab aura et Mcos Constan
tiam Oborska primi olim Mci Caroli Izbinski Dapiferiae
Sochaczeviens zdi ad Pdcam voti M Adami Koziebrodzki
Tribuni Zawskrzens contem Matrem tum Josephum
et Franciscum ~~koziebrodzkie~~ Izbinskie Inhaerendo
manifestationibus coram Acti Authis Rgni diversis
actibus subsecuti zdo post obtenti contumaciae Pae
nam ad Judicium efficij Pdcam Parte ab altera ictae
pro eo quia ipsi et Pcipue M Mater formato ipsi quoddam
processu respectu ac si Summae Novem millium
quingentorum Octuaginta Trium Florenorum Polo
nicalis

calium ad olim M. Paulum Oborski Vexilliferum
Zawszerzen Actorum Parentem Fratrem vero ipsi
in eim dotis ipsi de bonis Paternis et Maternis ac si
concernens non solutionis, ad Judicium Officij Praesens
Institutae medietatem Bonorum Niegocin cum Subditis
Utriusque Sexus Area hortis ac Aedificijs Sub Praete
xtu cujusdam Traditionis apprehendit et in possessio
nem ipsi cum omni Usu et Fructu Praemissae medi
etatis Bonorum Niegocin modo Violento recepit et
ad hucusque possidet Inseminationes Utriusque Grani de
perdidit Aedificia tam Curialia quam Emethonalia
Supinae desolavit, Census a Subditis Aggravatione Extorsit,
Subditos nonnullos profugare Extitit, Nonnullos
per nimiam aggravationem tam Laboribus quam
censibus et datijs ad Supinam Ruinam adduxit,
Subitantiamque Praemissae medietatis Bonorum Niego
cin Improportionate multo majoris Summae in
proventibus Correspondens Stante Possessione ipsi
in Viduali Statu Existens ad hocce tempus in Omni
desolavit, proinde, ne Ulteriori Subjaceat Ruinae
citatur seu citantur ad Videndum et Audiendum ante
Omnia respectu Praemissarum fundi Praetensionum Con
descensionem Officij Competens ad fundum Bonorum
Niegocin assignari quo in Termino Traditionem Siquae
Improportionate Intercesserit, et processum seu Conde
mnationes Aboliri et Cassari Levationem Summae
Si quae Juste provenerit, decerni Praetensionum bonifi
cationem ex fundo Pululans manifestationibus
comprehensarum demandari, condescensionem de Bo
nis Sententiari, ac id quod Juris et Justitiae erit pro
exigentia legis et Justitiae ac manifestationum

tum et Trni conq ipm Statuj decerni Pcenq alias cita
tione eadem latiore in se Existenq in diem hodiernam
Ltme Cadenq et Provenienq Partibus ipm Utriusq et quae
Actorea p MM. Albertum Oberski Vexilliferiae Zawskienq
et Albertum Jezewski Succamerariae Plocensis Sijs et alio
rum Actorum Nnibus plur citata p S. Antonium Malewski
C T Zawskienq comparenq et secum Judlr controvertenq
quibus controversijs Partium Judicium officij Pcenq coram
se Inducto Exaudito decidendo Trnum Partis Actoreae ne
cessariam esse condescensionem in fundum Bro Niegocino
Judicij Officij Suj censet quod Officium Judicium mutuo
Partium Sumptu conducendum et pro Feria quinta post
Festa Solennia Pentecosten in Anno futuro Millesimo
Septingentesimo quinquagesimo Ventura Unius absen
tia non Obstante ad Bona eadem Condescensurum Comper
tationem Documentorum quorumvis ac Traditionis et
processus Partibus demandabit, eadem pensabit, et conside
rabit cognoscet de Possessione Bro eorundem Investigabit
Statum Bro revidebit, de desolatione seu reparatione
ac Inseminationibus tum et quibusvis Partium Utrarumq
Pcensionibus et Possessione Pululanq Inquiret Inqui
sitiones eo Mne si opus fuerit testibus rej Gnaris expediet
et quid quid ex ejsa sive ex re oculis subiecto com
pertum fuerit pro Justo et aequo decidet Solutionem
Summae quae et quanta ex documentis producendae
Juste apparuerit, tum et Satisfactionem pro Pcensio
nibus Parti competenti Injunget, et assignabit ac
Partes in Omnibus Pcensionibus ac Intervenientijs ex Possessione
Bonorum Emanantibus finaliter pro Justo et Exigentia Causae Trni
ac manifestationum Sententiabit et Plenarie moderabit
et finaliter decidet cujus decisioni Partes Utraeq acquiescere
et Parere tenebuntur idq sub Poena banitionis in Trno eodem
Super Parte Contraveniens Publicanda in continenq Mlis Rgni
Gnalis H. Gregorius Kolicchi de Bronowo Judlis Palam R. quia
ipm citationem Sitetam Sigillatam pro Trnum Pcenq Serviens edicto
edito conq Pfati citati ad Bona Niegocini F. 3. post Dcam Exaudi
Exe Pcenta Anno Pcenq tum et ejus Primam ex qua Poena
Contumaciae est Obtenta Scribat Aringa Juxta Hilm Cancellariae

munimenta Inter Strusino et Czachowo.

In Causa et actione Judiciaria Infrascripta Inter G. Petrum Strusinski Actorem ab Una et S. Martinum Czachowski Inhaerendo Inscriptioni Authae ad Judicium officij praesentis parte ab altera citato pro eo quatenus ipsi Summam Centum decem Tynphorum idque ex Summa Originali Ducentorum Tynphorum restantem per ipsum ab actore contractum et solvi declaratum solvat et Enumeret, citatur Igitur ad videndum et audiendum ad persolutionem praefatae Summae cum Provisione provenientem Sententia Judicij officij praesentis Stringi Solutionem Injungi ac id quod Juris erit decerni et Sententiari praesentis alias citatione eadem Latiore in se Existentem in diem hodiernam Ltmae Cadentem et provenientem Partibus ipsi Utrique et quidem Actore plenius citato per S. Jacobum Kosicki Comparentem et Secum Judicem Controvertentem quibus Controversijs Partium Judicium officij praesentis Inductum Exauditum ad affectationem comparentis Partis Citatae dedit et concessit hocce Judicium dilationem ad munimenta Causam praesentem Impugnantem ad Sequentem Tweretar Cl. Trnus post F. S. Thomae Apli Incidentem Conservando Trnum Partibus memoratum Utrique in praeallegatum Judicijs sine ulla adcitatione Comparendi Peremptorium in Continenti M. R. S. H. Gregorius Kolicki de Bronowo Judicii Palam R. quia ipsi Citationem literatum Sigillatum pro Trnus praesentis Servientem editum conscriptam citatum ad Bona Czachowo F. 5 post F. Nativitatis Sancti Joannis Baptistae proxime Anno praesentis detulit expertavit, posuit, reliquit et de positione notificavit de quo praesens ejus Ratio

Banitus S. Minenski per S. Wolinski

In causa actione Judiciaria vigore Inter S. Michaelem
Scolenski actr. ex una et S. Stephanum Minenski Reum
Interesse Suo Citra manum Sua Sacram Rea aureos
hungaricales per ipm actr. dari et adsolvere assumeret ad Judr
officij ejus pte abattere Actr. pro Eo quatenus ipse Summe pmis
Rea aureos hungaricales huiusmodi personaliter per solvat
et realiter exhibeat Ea propter citari evidenter et audiri
ad persolutionem eiusd Summe Sententia Judicij officij ejus
dictum ad quod Juri erit decernendum et Sententiari quoq. dilig
Actatione Calculatore ex Se Existente mediante Judicium Sue
Judicij ejusdem pte ejus ultimo et quid aut pte tand

Banitus S. Osiecki per S. Szawłowski

In Jure hodierno ad Actionem Antecessoris Magnifici
partis in praesentia Citata in anteactis Judicijs recepta et
pro Judicijs ad sequendum Quietatur Coram Stolarz Jmos
et potestate moderatos cum Jmo imbecillo Contentum Ama ac
conservatione facta Data et Concepta hoc in Causa et
actione Judiciaria Infrascripta inter Jmos Bonaventuram
Josephum Agathan et Agnetham Virgines Sorores Szawłowskie
et quas Minorennem ac Virgines cum Assistentia de Jure Jom
plenti Actor ex una et S. Alexandrum Osiecki Grodscensem
Inscriptionis Actio secundo post obtentam Contumaciam Rei
ad Judicium Officij Jmos ex parte altera citati pro Quatenus
Ipsi Summam Duo Millium Quingentos Florenos Polonicales
ex Summa Originali Quinque Millium Florenos per [illegible] M.
Dorotheam de Ogrodzieniec primi voti et Nazarium Secundi
voti M. Caspari Szawłowski Tribuni Visorodzen. Inscripti Pro
veniens Equali Jure ergo Alios Consecessores respiciens una
cum Usurationibus provenis Solvat citatus Igitur ad vide
et audiendum ad Solutionem Jmpsa Summa per Sententiam
Judicij officij Ejus Stringi Solutionem injungi Coram alias de
Jactione Calculatoris Contendentes in diem hodiernam Hmc Caden et pro
veniens Partibus ipsis Utrique et quid Actore et Reo Jmos
et Jure Com Szawłowski Suo Bd dilos Actor hmc pte citato et
Alexandro Osiecki per Suam Antoniam Chmielewski Coram Judice
officij Jmos Comparente Amputata Dilatione Majoris ut hac in
Causa Cin ante recepta Sume per Comparata partis citatae ac
citato

Sortly Judex negoty Principalis experiri mandavit, man
datq Quer in experimento quoniad Comparens partis cita
te ad Comparitionem ad impunctu experimentu recedit prom
de Visa Juris actorca coram Judio officij Jsey Contra
rend ad Jnm eund hodiernum p Totum Judicis mod ornad
tractus post receptum Comparet Unde attentans memoratu citat a
comparitione ad Comparend recedendo ad Jus Judicis p MRJ.S
Gregorium Rokeczy de Boronowo auctha d juratis tribus ultra
Juris formam vicibus quatuor uti ante citat d post offeran Accitas
tem pertive p Joannem Chmielewsky interpellat d p Judicem
officij Jsey suscepit d Comitat Varnat d vocatis nonadum
Comparend in Juero Solutionis Sundmo proveniens cum pro
visione alias intoto Sem prototo Juero negoty Actj principalis
admittens Judicio officij Jsey Judicialiter ac Offic condemna
vit Ulteriorq Sibi Cpt Jtem hoc Exp Causa fieri d decrevit postulavit
d Jud officij Jsey Juri Communi portulationis Statuti actoreq uti
Visitat annuendo in vim ejusd Juer Stat incau optent para
Nannis Super eod Citt decrevit ad ad Publicand eand Nannis
Pena Supraserta Mlen Rokeczy Judex addit d deputavit
Qui Mlis satisfaciendo de Publicationi Sud a Judicio Jsey
habita memorat Bannis Penan ac Jpsum Rokeczy citat
ese debuit Juri Communi contrarium d rebellis sui in actis Stata
Judis ac in aly Locis publicandi Consueti Jsey plurima Nobili
tate ad Judicia moderna forum q, publicand congregata alta
sua Gramica d sonorosa Voce proclamavit publicavit ad
noticiam omnium sin tunc Jsey in Publican decrevit Deinde
Jsey Jdem Mlis eisdem publicandi Stilo Suum ad Judicium ced iens
fecit relationem post quam publicatis fuit Dimissa Citat Nannis
Penan Judex officij Jsey protulit anda Quarta Generalis Juris
Communis executionem Actoris Hac rem toto ejus effectu d Joan
nem Grabia Scholae addit d deputavit Qui Thurgrabius exe
quendo monitis officij sui parendo, addictus a Judicio Jsey
habita cand executionem ad Primam Partis adductionis
sionem Juris Jsey exhibitionem facere d peragere debebit
ac tenebit sub Pena Contentis offis Legibus Hyn Statuti Dni
Jsey rigore.

Sub Acta Visitationis G. V. Mariae

Decretum Remissionis inter GG. de Ma-
łowieskie Korzybskie et Joannem Małowieski.

In Trno hodierno ex Dilatione Majoris Parti Citata
in antecactis Judicijs receptissimum ex rela-
one authea Castren. Vissogrodien. Tenoris se-
quen. Actum in Castro Vissogrodien. Sabbatho
post Dnicam Invocavit Quadragesimam Anno
Dni 1746 Coram Officio et Actis Praesen.
Castren. Capitl. Vissogrodien. pro Comparens Mag.
Stanislaus Mochrowicz de Rostkowo au-
thus et Juratus in Dom. Suae Vel. ac Fidelis
Relatoris palam publicaeq. Agnovit Se Citatio-
nem infrascriptae Copiae Similem Sigillatae
unius ejusdem Essentiae ex Parte Constan-
tiae de M. Płowieskie Korzybska Actt. Cap.
M. Adamum Małowieski Venatorem Vissogro-
dien. Cit. pro Trnos Querelar. Causarum
Officij Judicijs Castren. Capitl. Plocen. Spectan.
Editam in Tenore Tibi Thomas Gregorius a
Dembowa Ina Dembowski Plocen. Plonsken. etc. Co-
poraneus Tibi Mco Adamo Małowieski Ve-
natori Terrae Vissogrodien. de Persona R. Ju-
is Gnli omnibus Rigore Nerio etc. Sentiat
Jussa Stilum Cancellariae pro ac perem-
ptorio Compareas ad Instantiam Constan-
tiae Małowieska dim. P. Jacobi Małowieski
Elisabethae Rzętowska matrimonii Oppenitae
Filiae Sorori in R. Brzesce Sup. Charedissae
ad praesens P. Adami Korzybski Consortis
Hanc Jubilaeo Jure Te Eum Sui Mandati
ad Sequen. Querelar. Castren. Plocen. ut pote modernis
Cum Trno ibid. Canten. Ima Conservatione fall.

authoritate et assia Inhaerendae Certae interci-
tae inter DD. Jacobum Parentem et Antonium
Patricium Fratres inter se Germanos Mato-
wieskie Ensiferiae Vissogrodien. ab una et
Te M. Matowieski Senator Vissogrodien.
Terrae Tertio Fratre parte ab altera de
Data in Cancellaria Vissogrodien. Die 20
mensis Junij 1714 Anno respectu one-
rum et quorsis debitor. in Substantia avi-
ali ac Successionali etiam Paterna et
Materna respiciend. Consorum et Constitum
Actisq. ipsi Vissogrodien. roborati tum ma-
nifestationibus per DD. Bobry Conjuges B. Ciecha-
novien. Matrem et Victricum Coram Actis
Authenticis Rni Con. Te Eo nne factis Ido pt
obtenti sup. Te Contumatiae poenam citat
per Eo et in Eo Quia Te Eae Intercisa Sub-
misisti et obligaste Te onera et qualia cunq.
debita tam avialia qm Paterna in Eae Cl.
Pinsertae Substantia adinventa et reperien.
aequali Cum DD. Jacobo Matowieski Ensiferiae
Vissogrodien. Fratre Tuo Germano Suae Actis
Parente Creditoribus exolvere aequali Lace
Promissa Eae Praetendens adimplere appro-
misisti et obstrinxisti Imo Traditionem
Offisam Sortis B. Brzescie Sitt. pt DD.
Jacobum Matowieski Ensiferiae Vissogrodien.
in Te Actis modernum Filiam uti Succes-
ticem

cestricem unicam et Ultimam Jure naturali de
volutam in Causa GG Węgroskich in Summa
eorundem pretensa Dcro Tribunali Ipsis adjudicati
permisisti Summam ex Interesse Tuo uti Capite Se-
cundario in Sententiam hocce onos Eorundem GG Węgro-
wskich Secundum descriptam dispositionem seu interci-
sam exhibi et indicationem eiusdem Sortis in Possessi-
onem GG Węgrowskich traditam renuisti neque cu-
rasti proinde eandem G. Constantiam de Małowieski
et G. Jacobi Małowieski Filiam Filiastram Tuam
Germanam ad praesens G. Adami Korzylski Consortem
praeinsertae Sortis haeredissam injuriasti Summo
pere eo in passu damnificasti eidem Intercisae
Contravenisti nihil omnino Summas a Variis
Creditoribus se ad Concernentem recepisti uti
quietationes de levatis demonstrant, itaque
damnum notabile et evidens Sibi Adversa
in praemissis intulisti Citari pro Solutione Sum-
mae pro Se receptae ac recuperatione Vindi-
cationis praeinsertae Sortis ac recuperatione Da-
mnorum pro Sententiam Judicii Officii nostri Strin-
gi Solutionem et restitutionem Summae per
Te acceptae decerni et Sententiam praesentis itaque
Termino advenien pariturus Judicii ad praemissa
responsurus Datum in Cro Plocensi Feria 5ta post Cine-
res proxima Anno Dni 1748 ad Bona Kieltyski
Curiamque Actis Ibidem Sitis die hodierna in Actu Con-
tenta exportasse detulisse pesuisse et de pesi-
one primet Citato notificasse de quo praesen-
ficit facitque Relationem Ex Actis Cren Capitulo Visogro-
dien Rescriptum Miszewski manu propria

Locus Sigilli Castri illius. Tum quoq ex Citatione
literali Sigillata Castren Capitt Plonecen
Zenoris Sequen Thomas Gregorius a Dembo
wa Gora Dembowski Plocen Plonscen et Capita
neus Tili G. Bonifacio Matowieski ad G. Anto
nij Filio Fatis ad G. Joannis Matowieski Praefecti
Exercituum Serenissimi Regis Successoris Ilmo
de Persona Bqtuis gnalis omnibus Vigore re
gio et nostra qua hac in Parte fungimur
Capitli authte mandamus ut in Trnis Que
relar Causarq Officij Judicij F. 2da prius
et proximis ab hinc in Cro Plocen Celebrand
Pro Ea peremptorie Compareas ad Instan
tiam G. Constantiae de Matowieskie ad Jaco
bi Filiae ad Praesens G. Adami Korzybski Contis
Ilmae Sortis B. Brzescie haeredissae Actricis
Quae Te cum delita mariti Sui authte
et Assia Citat ad unum eundq Trnum seu
processum cum M. Adamo Matowieski Vena
tore Terrae Vissogrodien ad Jud Officij Praesens
p se Actt in Ritum respectu Quorvis debitor
in processu originali Specificatt Comparendq
in Causa Supra specificatt in Citatione ex
Ipsa Sis itaq Trno pariturq et Judr respon
turq Datt in Cro Plocen Sabbatho post Cine
res proxo Ano Dni 1748 alias Dilatione Cad
ac relationibus Litt Patentibus in se existen in Diem
hodiernam Ilmae Caden et provenien Partibus
Ipsis utrisq et quid Actt p G. Jacobum Kysi
ski Pltem Insrum Citata p Interesse M.

Adami Małowieski Venatoris Visogrodien. p.
G. Antonium Chmielewski p. Interesse G. Bo-
nifacij Małowieski p. G. Franciscum Skulinski
Plenipotentes Inscriptos Coram Judicio Officij
praesen. Comparen. et Secum Judlis Controversiis
Quibus Partium Controversijs Judicium praesens
Coram Se inductis ex Auditis Satisfaciat
M. Adamus Małowieski Venator Visogrodien.
Dilationi Majoris ipsi in Ante Actis Judi-
cijs recepta idq ministan. Satisfecit proinde
Jud. Officij praesen. Sublata eadem Dilatione ut-
terq Partibus Causam praesen. prosequi injunxit
et ut experiant praesentibusq decernit. In ex-
perimento haec Judicium Causa praesen. non
dubesse foro praesen. adinvenit, verum eam
cum toto negotij sui effectu ac Partibus ipsis
utrisq ad Judicium propriis Districtus remisit
Judicandam praesenq remittit, Dori sui Vigore

Dilatio inquisitionis inter Mm Tyski Ru-
dzinski ac alios

In Causis et actionibus infrascriptis judiciarijs
binis Ama quid inter Instigatorem Judicij Officij praesen.

Dilatio inter N. Goszczycka et G. Karwoski

In Causa et actione judiciaria infrascripta inter
Instigatorem Judicij Officij praesen. ejusq delatores

NN Stanislaum & Sophiam Conjuges Goszczyn
ski ac et quid maritata actrix cum sui Ma
riti authoritate et assia ab una & Nles Lau
rentium Patruum et Agnethem Kowalewska in
vicem Conjuges atq Fabianum Filiastrum a Ste
dvigim Virginem innupt Karwowskie et quid ma
ritata actrix cum sui Mariti Virgo cum Auto
rum de Jure incumbent authoritatibus et assijs in
hærent protestaoni et visioni coram actis authis
Rni facta secund pt obtent contumacie pe
nam ad Judm Officij pene pte ab altera ubi p
eo Quatenus Ipsi in Vilipedium Legum Rni procedent
ausi sunt temereq pumpserunt se ac Varijs
in locis Sepissimis temporibus multis coram perso
nis lædere opprimere verbis Scomaticis honori Nti
tari nocivis afficere irrealia objicere Volatilia
scilicet indicis quinque Canibus devorare causa
re suprafat Filiastrum conc se ac fomentare
qui Suprascrus Filiaster ex subordinatione Ipsi Do
mum ac superinvasit superinvadent actores
oppressit læsit in Vitam palam ac manifeste dis
fidavit fenestras framea excussit exsecuit ex scio
petis globis bene onustis ad Domum ac et ad
se ac directe aliquoties ejaculatus est ac alias Vi
olentias injurias oppressiones perpetravit et Ipsi
omnes perpetrarunt peregerunt pœnasq exinde

emergent sue

emergenq succubuerunt pro quibus sup ipsis decernend
nihilominus pro penis per ipsos excubit praesen
citantur alias citatione eadem latiore in se existenq in
diem hodiernam lme cadenq et provenienq ptibus
ipsis utriusq et quidem ad p. N. Sophiam Goszczynska
N. Stanislaj Goszczynski consortem in Assia Nlis
Mathaej Karwowski suo et aliorum ad me ptis
citata p interesse Nlium Laurentij Karwowski
et Agnethis Kowalewska conjugum nec non tte
duigis Karwowska Virginis innupta per G. Anto
nium Chmielewski coram judo Officij psenq compa
renq et secum judiciter controvertenq quibus ptium
controversijs judm psens exaudit decidendq cita
onem ptis ad ad effectuonem ptis ejus ad hoc
judm dedit et concessit dilaonem in quistio
nis Pti utriusq sup contenta citaonum et pnum
ptis ad ad sequenq Queretarum Crenq Plocenq Vnus
post Vm Sancti Andreae Apti incidenq conser
vandq Vnum ptibus memorat utriusq in pulle
gat judijs sine ulla adcitaone comparendq perem
ptorium incontinenq M. R. G. Gregorius Rokiecki
de Bronowo authus et juratus palam Rvit quia
ipsi citaonem literat sigillat p Dnis psenq ser
vienq edit anq pfat ad ad Bona Krzywanice
R. 3. pt Vm Sanctissimae et individuae Trinita
tis prose pterit ad psenq tum et ejus primam Ex

Dilatio inquisitionis inter Nobiles Lisowskie et Sułkowskie.

In Causa de actione judiciaria infrascripta inter Instigatorem Judicij Officij praesentis ejusque Delatorem N.N. Nicolaum Lisowski et Barbaram Sułkowska invicem conjuges et quidem maritata Actrix cum suj Mariti authoritate et officio actorum ab una et N.N. Paulum Sułkowski et Annam Kowalewska conjuges Parentes ~~[illegible]~~ et Mariannam Sułkowska et Antonij Gorzechowski contentem et quidem maritatas contes cum suorum maritorum authoritatibus et officijs inhaerendo praesentibus ac Vulnerum obductioni coram actorum authoritatis Regni facta ad Judicium Officij praesentis partem ab altera citatis pro eo quia ipsi ausi sunt temere quod praesumpserunt actorum nulla habita ratione invadere invadendo diffamare dishonorare ~~[illegible]~~ irrealia nunquam probandum objicere Vulnera in obductione specificata infligere aliasque permultas violentias et injurias perage et perpetrare per quod ~~[illegible]~~ Leges Regni ~~[illegible]~~ transgressi sunt poenasque ex inde emergentes succubuerunt et in se traxerunt pro quo citantur alias citatione ~~[illegible]~~ latiore in se existentes in diem hodiernam hunc cadentem et provenientem partibus ipsis utrisque et quidem actorum ~~[illegible]~~ N. Nicolaum Lisowski suo et aliorum actorum nomine partem citatam per D. Antonium

Chmielewski

Chmielewski coram Judo Offij Pens comparens
et Secum Judliter controvertens quibus ptium con
troversijs Judm Pens exaudiit decidens citationem
Ptis actoreae ad affectationem ptis ad hoc Judm
dedit et concessit dilationem inquisitionis pti
utriq sup contenta citationis et pronis ptis actoreae
ad sequens querelar Crens Ptaens Trnus post
Tm Sancti Andreae Apti incidens conservans
Trnum Ptibus memorat utriq in pallegat judijs
sine ulla adcitatione comparens peremptorium
incontinens M R G St. Gregorius Rokiecki de Bro
nowo Judtis Palam rsit Quia ipsi citationem literat
sigillat pmis Pens sentens edit cons pfat ad
B: Sulkowo Tyburki sortemq ad ibid sit R. 5 pt
Tm Natis Sancti Joannis Baptae Ao praesens
pxe pterit tum et ejus primam &c &c scribat gratior

Dilatio Majoris inter N.N. Zabin-
skie

In Termino hodierno ex adcitatione
Literali Sigill Crens Capitto Plocens
Tris sequens Thomas Gregorius a
Dembowa Gora Dembowski Plo-
cens Plonscens etc. Capitto vobis
Nlibus Alberto et Mariannae Pio-
trowska Consiun Parens Stanislao
Laurentio Michaeli et Antonio Fi-
lijs Zabinskie di psona bonisq Vestris
Gnaliter Omnibus Vigore Regio et nostra

qua hac in Parte Iungimur Capitis autho-
ritate mandamus In Imis Querelarum
Causarum Officij Iudicijs Feria Secun-
da prius et proximius ab hinc in Cro Plo-
cene Celebrande pter ac peremptorie
Compareatis ad Instantiam Nlii Siriaci
Parentis et Mathei Filij Zabirishich
Acto qui vos et quiq Maritum Citti cum
tui Maritti Authoritate et assisten-
tia Vacane ad Presene Iudio Primne Za-
skrene ad paratt Decrum quo De-
cro Acto Solutio Marcarum nonagitta
Sex pro Vulneribus adq Quinquagin-
ta Tyne pro Damnis Iuramente Vi-
ctis est impincta n tamen Effectuata
adq Evasio Vobis Prentibus p id De-
crum assignata itq p Satisfactione
Memoratum Decro Citti et adcitant ul-
terius Vobiscum ea In Causa ~~procedi~~
Iure procedi Solutione supra Fata-
rum Marcarum & Summa adjudicate
assignari raone Contravene Decro
pœnas Irrigari Evasionem Iuratoriam
p vos Explendam Demandari ac Sa-
tisfaone Omnimodam Decro p incer-
to Decerni et id quod Iuris Erit Sen-
tentiari Presene Citti ac ad Forum Ppij
Palatinatus ut in Causa Liquida Iu-
dicata Eius Iudio ~~Compete~~ ad Decidendum
Competenti attitamini Sitis Ino ad-

vienę parituri et ad Pmissa Ltr responsu-
ri Datum in Cro Plocenę Feria Tertia
in Crastino Festi Ntatis Sancti Joan-
nis Baptistae Anno Dni Millesi-
mo Septingentesimo Quadragesimo
Octavo in Diem hodiernam Imę Cadę
& provenienę Ptibq ips utrisq & quiq
Actorea p Ssum Joannem Chmiele-
zki Inscripto Plenipotenę Cito p Gsum
Laurentium Wiecinski Coram Jdio
Officij Psenę Comparenę ad reposicon
Comparenę Partis Cito hoc idem Judi-
um dedit & Concessit Dilaonem Majo-
ris Nti Alberto Zabinski ex quo Cau-
sa majoris Importantiae attentant
in Judicijs Tribunalicijs Rm Petrica
vienę qm Dilaonem Literato probabit
Documentis in Sequenę Querelarum
Crenę Plocenę Imis post Festum S. An-
dreae Apli Incidenę cum Caeteris Causam
Psenę Judicium Officij Psenę suspen-
dit Suspensaq esse Declaravit ad
Eosq sequenę Conservanę Imum Par-
tibq memorato Utriq in praeallega-
tis Judicijs sine quavis Accitaone
Comparenę peremptorium in Conti-
nenti Mtis Rm Glis honestq Gre-
gorij Kobiecki de Bronowo authq
& Juratq Palam recognovit quia ipsa
Accitaonem Literale Sigillata p Judicijs

Crenę Plocenę servienę Edittam contra
Praefato Atcitatum ad Bona Labino
Jasiory Feria Quarta post Festum Na-
tivitatis S. Joannis Baptistae Praexe
Praeterito Anno Praesenti Detulit Expor-
tavit posuit reliquit et de posione No-
tificavit de quo Praesenę Idem Mtis fe-
cit Relationem.

Decretum Comprobationis Inr P. Niedziałkowski et PP. Burskie.

In Causa et actione Judiciaria Infrascrita inr P. Jacobum
Niedziałkowski acto ab una et NN Dionisium Stani-
slaum Burskie fratres inr se Germanos ol Nlium
Pauli seu alterius cujusvis nnis et agnethis de Krzyw-
kowskie Burskich invicem Conjugum Filios inhaerenę
Scripto certo manuali pro supradicto N agnethem
de Krzywkowskie Burska matrem Ipsi Sibi acto
Sup Summam Octuaginta Tymphonę accomodato
Dato Edo post obtento Contumaciae poenam ad
Judicium Officij praesenę pte ab altera Citto idq
pro eo Quatenus ipsi Summam praefato Octua-
ginta Tymphonę pro bove et Segetibus varij
grani accordato efficienę uti Successores Sor-
tiumq ol Parentum Suor haeredes persol-
vant seu unus ad alium Se ibi non referendo per-
solvat et restituat quare Citant ad videnę
et audienę Ipsi ad Satisfactionem Praemissorum In-
stantaneam per Sententiam Judicij Officij praesenę
Stringi Solutionem Summae praemissae demandari
Litis expensas Compensari ac id quod Juris erit
decerni et Sententiari praesenę alias Citatione

Eadem

Eadem Latiore in se existenti in Diem Hodier-
nam Lmae Cadentem et provenientem Partibus Ipsis utrisque
et quidem actoris pte Citata per D. Thomam Unie-
rzyski Coram Judicio Officij praesentem Comparentem
et Secum Judlr Controvertentem quibus Controver-
sijs Partium Idem Exaudito Decidendo Citationem
Partis actoreae Judicium praesens Decrevit Prae-
sentemque decernit quatenus Comprobet acta realitatem
Scripti ac debitae Sibi a pte Citata Summae
idque in Sequentem Querelarum Crenem Plocensem Trnis
post Tm S. Andreae Apli Incidentem Conservandae
Trnum Partibus memorato utrisque in praeal-
legato Judicijs Sine ulla adcitatione Comparentem
peremptorium In Continenti M.R.D. Honestus
Gregorius Rokiecki de Bronowo Judlis quia
Ipsa Citationem literato Sigillato Trnis praesentem
Serviens Edito Conc praefato Citato ad B. Turta
Parva Fta post Tm Nativitatis S. Joannis
Baptae proxa anno praesentem tum et Ejus primam
ex qua Poena Contumaciae est obtento tem-
pestive ante obtentionem illius in una Integra
Septimana detulit exportavit posuit reli-
quit et de positione notificavit de quo praesentem
idem Mtis fecit Relationem

Major inr Dum Purzycki et G. Rosciszewski

In Trno hodierno ex adcitatione literali Crenae
Capitis Plocensis tenoris Sequentis Thomas Grego-
rius a Dembowa Gora Dembowski Plocensis Plon-
scensis &c. Capitaneus Vobis Gnis Paulo Biliastro

B. Rydzewo ac aliorum eo pertinent hæredi & Ste
phano Patruo Rosiszewskim Eorund Bonor Vigo
re Iurium Suorum modo quovis possessori Seu Hæ
redi de Personis Bonisq Vestris gnaliter omnibus
Vigore Regio et Nostra qua hac in Parte fungimur
Capitaneali authoritate mandamus ut in Ter
minis Querelarum Causarumq Officij Iudicijs T.
Dda prius et proximius ab hincin Castro Plocens
celebrand ptr ac peremptorie compareatis ad
Instantiam Gsi Bartholomæi Purzycki Actoris Qui
bus inhærend Cessioni Suæ coram actis authis
Rnti fact ac parat Processum paratosq Quosvis
Trnes et Iuris Gradus in quibus Causa præsens Ste
tit pendetq indecisa indecisa et determinata pa
rat dilationem Munimentorum et hoc rectificatorie
rectificand Vobis Causam et actionem morte olim
antecessorum Vestror interupt citant seu potius
Adcitat pro eo Quatenus Vos Summam Quingentor
Florenor Polonor originaliter per Et Gsum Nicolaum
Rydzewski Sortium in Bonis Rydzewo hæredem et
Gso Sigismundo Kanigowski in omnibus B. suis
inscript per eundq Gsum Sigismundum Kani
gowski Gso Vladislao Kanigowski Filio Suo Ces
sam ac pt per eund Gsum Vladislaum Kani
gowski Gso Nicolao Kanigowski ilid Filio Suo
præcomissam Demum per Gsum Nicolaum Ka
nigowski cum omni et integro Iure Suo paratoq
processu in Personam Gsi Bartholomæi Purzycki
moderni actis transfusam una cum provisionibus

solvatis

Solvatis et realiter enumeretis Qua propter cita
mini ad videndum et audiendum attentandumque Vos ad
Solucionem Summae Suprascriptae Quingentorum Florenorum
Polonicorum una cum provisionibus ab eadem Summa prove
nientibus Decreto Judicii Nostri Stringiac id quod Juris erit
decerni et Sententiari Sitis Vnoparitum et Judiciter
responsuri Datum in Castro Plocensi Sabbatho intra
Octavas Festi Sacratissimi Corporis Christi Domini
Anno Ejusdem 1748 in diem Hodiernam tunc cadentem
et provenientem Partibus Ipsis utrisque et quidem actorea
per Generosum Joannem Chmielewski Plenipotentiarium
in Scriptis Citata per Generosum Antonium Malewski
Camerarium Terrestrem Zawskrzensem coram Judicio Officii Praesentis Comparentem ad Repositionem
comparentem Partis Citatae hocce Judicium Declinavit et Con
cessit Dilationem Majoris Pro Stephano Rozwize
ski ex quo Causas majoris importantiae attentat
in Judiciis Tribunalibus Regni Petricoviensis quam Di
lationem literalem probabit Documentis in Sequentibus
Querelarum Causarum Crenensium Plocensium Vnionis post Festum
S. Andreae Apostoli incidentem conservandam Vnionum
partibus memoratis utrisque in praeallegatis Judiciis
Sine ulla adcitatione comparendum peremptorium
cum caeteris Vo Judicium praesens Causam praesentem Su
spendit Suspensamque Esse declaravit declaratque prae
sentem ad eosdem Sequentem incontinentem M. R. P. H. Gregorius
Rokiecki de Bronowo Auctoritatis et Juratus Palam Vnionis
Quia Ipse citationem literalem Sigillatam pro Vnionis praesentem
Sevienensem edidit cum praefatis citatis ad Bi Rydzewo P. 4 post P.
Nativitatis S. Joannis Baptistae proxime praeteriti Ao praesentem
detulit exportavit posuit reliquit et depositione
notificavit de quo praesentem Idem Mtis fecit Relationem

Dilato Inquisitionis inter Ill. Gorzechowsky et al. Kowskie

In Causa et actione Judiciaria Inscriptis inter Instigatorem Judiy Officij presentis ejusq; delatos Ill. Antonium Gorzechowsky et Marianam Sul-
kowskie Juniorem Conjuges ab. Paulum Sulkowsky atq; quod maritale conten-
cum eby maritali authoritate et assistentia ad hanc Citationem et Ill. Adamus Sapieha
Albertum Filium Magdalenam de Zyleniche Conjuges Parentes Sulko-
wskie Nicolaum Lizowsky et Barbaram Sulkowska Ejus Conjuges ab.
Josephum Grzenisky et quod maritale Contes cum Suor maritor & Curato-
ribus et assistentia in hac causa procuratoris sui ac Obductum Fiskalis
Curiae Officij secundo post Obtentam Contumatiae panam ad Judicium Officij
presentis parte ab altera citatis pro eo quia ipsi audiunt temere
presumpserunt Variis temporibus acta Laedere dishonorare Gravi-
bus Citare Aliquoties Domum aut Invadere Invadend. vi duellum lege pu-
blica vetitum provocare Conviciare convitiare minare in Obductione
specificatis Afflig. Inquietare diffidare Interimere attentare Ill. Dn.
Lizowsky et Adamo Sulkowsky Tenuta aut Proprium in prato aut
Interceperint aliasq; pro multas pro certis Oppressiones Damna
Omnq; Inquisitione probanda peregerunt Et quod cone Leges Ju-
procesperunt panasq; exinde emergentes Lubenter pro quibus
citant nihilominus pro Solutione Taxae Fiskalis Compensatione quo-
rumvis Damnorum et litis expensarum per Contentum Judiy Officij pre-
stringi pere alias citatione hac Latorem inde existere Die Mer-
diem Mensis hmo sedere et procedere partibus ipsis Utrisq;
et quod acta per Ill. Antonium Gorzechowsky hac vice actorem admo pro
citato per Dn. Nicolaum Lizowsky Coram Judicio Officij pere Comparere et
de Iuris pleno Controversiarum gratis petitum Controversiis Judiy
presentis exercendis Deindeq; Citationem partis actae admissam
tionem quod pars acta procedi Judicio debet et consequi Disputatione
Inquisitionis pars citatrix dicp Contend. Citationis et protestatio-
pars actrix ad Leges Juresq; et Statuta Regni pro
Dn. Sancti Andreae deposito Judicare Conservand. Primo
partibus memoratis utrisq; ex Allegatis Judicij sine ulla
admissione Comparend. peremptorium Incontinenter mi-
Gratiosi Ill. Comes Gregorius Sulkowsky de Rzeszow eundem
et juratus palam nisi quia ipsi citationis Literas dignas
pro Primis pere servare Judicem cone praefatae citatae ad B.
Sulkowo Tybuzkiam Suevie quam supplicum Summas Litis hac vice
Era Quinta pro Festis S. Joannis Baptistae proxa anno pere hinc et
ejus prima exequa panae Contumaciae extorquend. &c. &c. Con Cast.

6

Sub Actu Visitationis G V M. 1749.

Decretum Remissionis inter G. Dzialinski Actorem Szygowski Capnicensem Krusiciensem.

In Termino ~~[illegible]~~ hodierno ex Dilatione anteriori Majori pte Infrascripto in Anteactis Judicijs „recepta et per Judicium Officij Praesentis data et concessa ad sequens Querelarum Praesentium Ipsius ut pote modernos cum Tmi ibidem Contenti Lma Conservatione facta et hoc in Causa et Actione „Judiciaria „Infrascripta inter Gros Laurentium et Annam Gri Francisci Lęski Contem Dzialenskie olim Gri Joannis Dzialinski Filium et Filiam Fratrem et Sororem inter se Germanos et quidem Maritos Actos cum Mariti Authe et Assia Actos ab una et Mficus Alexandrum Szygowski Capnicensem Krusiciensem Parentem, Ignatium Zbonski Dapiferum Dobrinensem ex olim Mf. Agnethe de Karnkowskie in primo matrimonij Thoro si ad Causam Praesentem spectare videatur tum Josephum Mariannam Szygowskie in secundo voto ex Eadem Mfica Agnethe de Karnkowskie Szygowska procreatos Filios et Filiam Inhaerendo Contractus Resignatos Br Kobierniki inter Praefatos olim ~~[illegible]~~ G. Joannem Dzialynski ex una et MM Szygowskie Conjuges pte ab Altera Confectos et Conscriptos ac Alijs Documentis Causam Praesentem Juvans ad Judicium Officij praesentem pte ab Altera et quidem Virginem Immpte cum Assia de Jure Competentem Citatos pro eo quatenus Ipsi et Pcipue ipsi Mficus Szygowski Capnicensis Crusiciensis Summam pro pretio Bonorum Kobierniki per saepe dictum olim G. Joannem Dzialynski modernorum Actorum Parentem a Gri Gierzynskie Jure haereditatis acquisitos Conditos scilicet Septem Millium et sexaginta Trium Florenorum Polonicalium Grossorum

Viginti

viginti una cum provisionibus ab ultima quietatione
retentis praesens coram Judicio in instanti persolvat seu
persolvant citatus seu citantur igitur ad videndum et
audiendum ad persolutionem praemissae summae sup-
nus specificatae una cum provisionibus ab eadem
summa provenientis sententia Judicij officij praesens
stringi et compelli ac id quod Jus et aequitas pos-
serit decerni et sententiari praesens alias dilationem
eadem anteriore majoris latiore in se existens indiem
hodiernam incidens et provenientis partibus ipsis utrum
et quid actorea per Jnum Bartholomaeum Kosko-
ski Plenipotentem inscriptae citata ex interesse
Mfici Szygowski Alexandri Capnicae Krusvicen
ac successor ob M. Agnethis Karnkowska ultimo
voto contis eius per eundem M. Szygowski Capnicae
Krusvicen et pro evictione indicens ~~sufficiens com-~~
~~paritione~~ comparens et secum iudex controversiis
quibus controversijs partium auditis Judicium officij
praesens sufficiens comparitione ad inventa partibus
experiri mandavit in experimento satisfaciat Mfi
Alexander Szygowski Capnicae Krusvicen dilationi
majoris ipsi in ante actis Judicij receptae in mi-
nuti ~~et quoniam~~ satisfecit proinde Judicium officij praesens
causam praesens ulterius prosequi injunxit in prosecutione
~~Judicium~~ ulterioribus controversijs partium auditis
et consideratis et quid partem actae solutionem summae
septem millium et sexaginta Jnum florenorum Polonicorum
et grossorum viginti ex pretio bonorum Kobiernicki vigore
contractus resignatorij in anno ~~1~~ 1725 to-
ter ob Mfcum Joannem Dzialynski ab una et modo-
num M. Alexandrum Szygowski Capnicae Krusvicen
et M. Agnethem de Karnkowskie Jnvicem conjugum
partem ab altera ac si restantem cum provisionibus
E hocce Judicium decrevit ~~praesens decernit~~ quatenus

per Judicium

Judicium adiudicari Exposcens Citata vero pte nem
pe Moderno M. Szygowski Capreiae Cruvicen
simul et indicens Documentis reproductis
suis non modo Solutionem Impugnans
verum Evictionem per Indictionem a Sum
mis in Bonis Eiusd. Kobiernikij Actibus An
te latioribus in Documentis Expressis Extendens
postulans pte vero Actt pipae Documentis
per M. Citatt repositis Inficians promde
Judicium Officij praesens Praemissis Considerato
Siquid in Causa praesens involutio Documen
tor apparet Causam hanc „cum toto Eius effectu ad
Judicium Jure proprij Districtus remit
tit resolvend et decidend Conservand
Jnnum ptibus memoratis Utrisq in pal
legato Judicio Jnri ~~Comp~~ sine qua vis
ad Citatione Comparend peremptt.

Banitus P. Działynski per M. Szygowski

In Causa et Actione Judiciaria infrascriptt inter
MM. Alexandrum Szygowski Capreiae Kruvi
cens et Succres od M. Agnethis de Karnkowskie
primi voti od Illis Mfui Francisci Zboinski
Venatoris Curiae Rni secundi ex post Actoris
Moderni Contis Actt ab una et G.G. Laurent
tium Działenski Franciscum et Annam
de Działenskie Leskie Conjuges ~~ad Judicium~~
Et quid Consortem in assia Manti Successores
si qui indigent cum Tutorum Competenti
Authe Inhaerend varijs Documentis Causam
praesens iuvans nec non Contractus Resi
gnatt ac Donationi secundo post obtentt Con
stumatiae poenam ad Judicium Officij praesens

pte ab altera Citatt pro eo quatenus ips ab Oneri
bus Variorum Creditorum ad Bona Kobierni
ki Concernen Juliet GG Antony et Alberti
Gierzynskich tum Petri et Feliciani Falęckich
tam Respectu hereditatis quam Summae Mille
Tynphon in Bonis Kobierniki haeren et in
ips legata dispositae tum J Rndissimi Ca:
pituli Plocen Intuitu Ducentor Floren
Polonicatt nec non Summae Duor Millium
Tynphon Gsu Joannis Zołtowski Gsae Theres:
siae Krosnowska Conti Inscrae denique Summae
Mille Octingentor Floren Polonicatt ~~nec~~
~~non Summae~~ per od G. Paulum Kozłowski
Conventui Plocen ordinis Sancti Domi
nici, itiae Summae Trecentor Floren Polo:
nicatt Ecclesiae Golesien a dextremum
Summae Quinque Millium Tynphon per
od G. Venceslaum Gierzynski od Illmi M.
Adamo Karnkowski Castellano Vissogro
dien assecuratt Evincant Citantur ipsi
ad videnda et audienda ipos ad Evictionem
Praemissorum oner per od Parentem ~~tum~~
ips Citatt per vero Mfcum Actt non mul
tarum Exolutor Sententia Judicij Officij
praesen stringi Solutionem Cum provi
sionibus injungi tum quoque ad Compen
sationem Juvaminum Subditis Kobierni
cen per od Parentem ips post Confectt Re
signatt Contractt Intercept Compelli Re
fusionem Litis Expensar cum Varijs Cre
ditoribus Erogatt Assignari Caeteraque
pro Causae Exigentia statui decerni et
Sententiari Praesen alias Citatione Eadem Latiore

in se Existens in diem hodiernam Lmi Cadens et
provenien ptibus ipsis utrisq et quid Actorea
per Mf. Alexandrum Szygowski Capriciae
Krusvicen suo et Succurum ob M. Agnethis
de Karnkowskie ultimo voto Contis suae
mne pter tandem quoniam pfata pars Citata
pren in Jmo disparet et se condemna
re permittit proinde ~~pfata~~ supraseria pars Actt Coram
Judicio Officij pren pter Comparens et Jmum
hodiernum per totum Judicior Tractum
Lmi attentans Memoratt Citatt ad Jus in
ridice per Mt R. J. Hc Gregorium Robecky
de Bronowo Authum et Juratt tribus
et ultra Juris formam vicibus quatuor
uti ante ita et post Officiosum Arestum
tempestive per J. Bartholomaeum Kosko
wski idq pro Interesse M. Dziatenski
tantum Interposit et per Judicium Officij
pren Susceptum et Connotatt Clamatt.
non tamen Comparen in Lucro Evictio
nis ab Impedimentis Creditor ad Bona
Kobiernicky Concurren alias in toto seu
pro toto Lucro negotij Principalis admitten
Judicio Officij pren iudex ac Officiose
Condemnavit Ulteriorq sibi in talibus
fieri Solita per Judicium Officij pren ~~fieri~~ exequi
postulavit Cujus postulationi Judicium
pren uti licite annuens decrevit pren q
decernit quatenus Citatt Actt ab Impedi
mento Juridico pro quo res est in instanti
Evincat sub pena Bonis quae in Casu De
creto pren Contraventionis ex nunc decernit

Mlis

Mtisq R. J. ad publicand. Baonis pœnam p. Judicium præsens addi-
tur et deputatur quicquid M. satisfaciend.
Deputationi suæ a Judicio præsens habitæ memo-
ratæ Baonis pœnam modo suprascriptæ su-
per citatæ disparent. obtentæ ac ipsimet citatæ
præsent. in Trno disparent. esse Banitum Juri
Communi Contrarium et rebellem hic in stu-
ba Judli ac in alijs locis publicationi con-
svetis præsent. plurimis Variæ Conditionis
et Sexus hominibus alta sua præconica et Po-
norosa voce proclamavit publicavit et
ad Notitiam omnium protunc præsent. in du-
biam deduxit de quo præsent. id Mtis eloco
publicationi solito ad Judicium suum
rediens fecit relationem. Postquam publi-
catæ Baonis pœnam Judicium offuij præsent. pro
faciend. in præmissis iuxta præscriptæ Juris
Communis Executione Causam hanc
cum toto Eius Effectu ad Mtis loci Capitaneum
seu MM. Locorum Capitaneos sub Cujus
vel Quorum Jurisdictione præfata pars citatæ
cum bonis suis subest vel Consistit remi-
sit remittitq. præsent. Decreti præsent. vigore
Insuper M. R. J. H. Gregorius Rolicelij de Bronowo
~~Judlis~~ Authus et Juratus palam Quit
Quia ipsi Citationem Literatæ sigillatæ
pro Tmis præsent. Servient. Edictæ Cons. præfatæ
Citatæ ad Bona Jezeli Feria Secunda in Crasti-
no Festi ~~Sanctæ~~ et Individuæ Trinitatis Anno current.
præsentis detulit, exportavit, posuit reliquit et
de positione notificavit de quo præsent. id
Mtis fecit Relationem

Dilatio Inquisitionis inter Bęchy et Koziebrody

In Causa et actione Judiciaria infrascra inter Instigatorem Judicij Officij Pseny ejusq Dilatores GGum Antonium Beski Dominum et Benedictum Subditum et quid Subditum in Assistentia Domini Actt abuna et M. Franciscum Koziebrodzki Pincerniae Dobrinenq Dominum tum NN quorumvis nnum Tanski, Zaleuski, Paprocki, Olszewski Balthasarum Aurigam Famulos et Subditum ips tum GG Albertum Niedrowski ac Albertum Parentem et Franciscum ac Andream Filios Nickie et quid famulos et Subditum in Assistentia Domini ad haerend ponibus vulner obductionibus ac alijs documentis factis seu faciend coram Actt quibusvis ~~Seu~~ Authenq secundo post obtentam Contumaciae poenam ad Judicium Officij Pseny parte ab altera litt pro eo quia ips Principae ips M. Koziebrodzki Dominus non tantum modernis temporibus verum et stante vita adhuc M. Antonij Koziebrodzki Fratris ips Germani ausus est multas exorbitantias Injurias in vicinitate tam sibi Actori quam et Alijs vicijs in multis locis etiam in ~~[illegible]~~ civitatibus et villis cum pnominatis Famulis ips excessivis multis excessibus notatis peragere vulnera Gso actori in Civitate Raciąż infligere ~~pro ut defacto~~ aliquoties ad Bona Actt propria sup inequitare sup inequitando varijs disgustibus afficere in duellum provocare put defacto ips M. Koziebrodzki suprascros NN Albertum Niedrowski et Zaleuski ex Silva ad Bona Zukowo Actt haereditaria ptinenti sub tempus nuptiarum ad Actt pexcitand quodam tumulto seu in duellum provocand immisit qui immissi Actt laeserunt ex clopetis ejaculari adtentarunt insuper id M. Koziebrodzki ex ead Silva ad Actt super aggrediendo formandoq sibi pretensiones respectu cujusd Canis qui est Actt proprius eund laesit Calumiavit Canem Actt proprium per vim accepit invitam diffidavit ~~[illegible]~~ hoeq non contentus E profugationem subditi Camarcburo

itid secundario tempore NN Tarski et Olszewski ad Bona
Praefata Zukowo Curiamq Actt cum varijs armor. tegis mi
sit qui itid Missi ad hipocaustum actt Armata manu sup
invaserunt eund interimere nisse fuga salvasset ad tenta-
runt postq sepimentum alias ustij ab Ovibus combusse-
runt ad extremum et his non contenti omnes ubiq locor.
in vitam Actoris diffidant interimere abpmittunt variosq
injurias varijs hominibus tam in vicinitate quam civi-
tatibus singulariter sub tempus subdinat. ac comitiolis
omni inquisitionum genere pband in Interrogatorijsq fusius
specificand inferunt Ep quibus super ips decernend p solutio-
ne taxae vulnerum statuitioneq Famulor. ac subditi
quid pseng arestant citaone tum p pdnis raone pmissor. O-
mnium pseng citant alias citaone ead latiore in se existen
in diem hodiernam legitime cadenq et pvenienq parti
bus ips utrisq et quid Actorea p Gsum Antonium Bęlli
Luv et Alior. nne pter citata per Gsum Antonium
Chmielewski coram Judicio Officij pseng comparenq et
secum Judicialiter controvertenq quibus controversijs
partium Judicij Officij pseng coram se Induct audit
deudend Trnum partis Actoreae ad affectationem Partis
Actoreae dedit et concessit hocce Judicium Dilaonem
educend Inquisitionis sup contenta citaonis et pnum
partis actoreae ad sequenq Querelar. Crenq Plocenq
Trnos post F: S: Thomae Apli Incidentes conservand
Trnum partibus membratis utrisq in pallegatis Judici
is sine ullo additaone comparendi Peremptorium con
tinenti M: R: G. H. Gregorius Kowiecki de Brono-
wo Judicialis palam roit quae ips citt litt ligitt p
Trnis pseng servienq edit cong Praefat citt et quid
cong M. Koziebrodzki ac Famulor ejus ad B: Krasze
wo Podburne cong NN Nickie ad Bona Osiek cong ai-
ten N Niedrowski ad B. Niedroz Omnes Feria Quar
ta In Crastino F. S. Joannis Baptistae proxime
E NN Nicoy aequum per vim acceperunt N Nie- (Pterith
drowski Mlem cum citaone ad ips missum oppressit concus-
sit aequum accepit et non extradidit

Preterita anno Presens detulit ex postavit posuit reliquit
et positione notificavit de quo Presens Ad Mtis fecit
Relationem. Ad hic

Jacobus Upoq Sinski Stanislaus Mocinski

Banitus Nles Kurzetkowski et Brzeski per
Nlem Josephum Draminski

In Causa et Actione Judiciaria infrascripto inter Gnum
Josephum Draminski Actorem ab una et Nlem Franciscum
Brzeski Famulam fide fragum qui ipsi adhaerens
provocatione coram Authis actis Rni facto secundo post
obtento Contumatiae poenam ad Judicium Officij praesens
pte ab altera Citato pro eo Quia ipsi incepto apud
Actorem annuali Servitio non Continuatoque ipsi ex
peratisque non nisi aliquod Septimanis Acto-
rem Samopere elusit Exindeque Actorem damnum non
mediocre causavit laesit diffamavit irrealia nun
quam probanda obiecit pecuniam Duodecem Tyn
phorum per ipsi a Pro-Actore accomodato non Exolvit
Scuticam ipsi dato nescitur quomodo Convertit
aliasque per multas Injurias et Damna per
egit et perpetravit per quod leges Rni pro
cessit poenasque Succubuit ac in ipsi met traxit
pro quibus super ipsi decernenda ac nihil Ominus
pro Continuenda Servitio Compensatione quae
rumvis Damnorum et Injuriarum refusioneque litis
Expensarum et pro poenis Respectu elusionis
et diffamationis praesens citatus alias Citatio
ne Eadem latiore in se Existens in dem hodi
ernam lme Cadens et provenens Praefata Pars
Actorem coram Judicio Officij praesens pter compa
rens et Termino hodiernum per totum Ju-
diciorum praesens tractum lme attentans
Memorato Citato ad ius Juridice per MAG.
honestum Gregorium Rokiecki de Brono
wo Judicem tribus et Ultra Juris formam
Vicibus quatuor Clamato et Vocato ~~non~~ non
tamen Comparens Qui Citatus taliter Clama
tus

tus et vocatus non stetit nec Juri paruit imo ut
sæ Mtis retulit Contumax Extitit Cuius Contu
matiam præfata pars actæ Coram Judicio Offi
cij præsens Accusanæ petiit super Eadem pte Citatæ
pœnam Baonis decerni aliasq in talibus fieri
Solita Juridice Exequi et Sententiari postula
vit et Judum præsens Juri Comuni Postula
tioniq Ptis actæ uti licite annuenæ superpre
fatæ pte Citatæ et Bonis eius Omnibus in talem
ipsi Contumatiam pœnam Baonis decrevit et
et ad publicanæ Eanæ Baonis Pœnam suprascrip
tum Honestum Rokiecki Mtem Judex addidit et
deputavit quinquiæ Mtis satisfacienæ Depu
tationi suæ a Judicio Officij præsens habitæ memoratæ
Baonis pœnam super præmissa pte Citatæ
modo suprafatæ obtentæ et decretæ ac ipsimet Ci
tatæ esse Banitæ Juri Comuni Contrarium hic
in Atrio stubæ Judicis et in alijs Locis pu
blicationi solitis præsens plurimis variæ Con
ditionis et sexus hominibus alta sua sono
rosa et præconica voce proclamavit publica
vit et ad notitiam Omnium pro tunc adstans
In dubiam deduxit de quo præsens sæ
Mtis e loco Publicationi solitæ ad Judum
Suum rediens fecit Relationem post quam pu
blicatæ Baonis pœnam Judum profacienæ
in præmissis iuxta præscriptæ Juri Com
munis executione Causam præsens cum toto effe
cta ad M: Loci Capneum sive Locor Locor Capneos
Sub Cupis vel quor iurisdictione præfatæ Pars
Citatæ Subest vel Consistit remittit Remittitq
præsens: hicq in Continenti M. R. G. H. Gregorius
Rokiecki de Bronowo Judicis palam Rvit
Quia ipsi Citationem Literatæ Sigillatæ pro Gnis Servien
Editæ cum præfatæ Citatæ ad Bona Sokolniki Feria 4ta
post D: Exaudi præsentis Anno præsens tum et Ejus pri
mam exequa Contumatiæ pœnam Dei:

Manimenta in Ver Solicitam D. J. Bolognesi ad S. Leticiam
Josaph et actione Judiciali à Josephscript inter R. Annam Li
Lia D. J. Stanislay Bolognesi Solicitam Josephum Ordinem
Cath abana et S.r Albertum Jacobum Leticiae Fratres inter
se germanos adhibendo Inscriptionem Coram Actis Aud Hon Illmo
Judit ad Judicien Officij pro parte ab altera Actis pro so Ex
tenq ipsi sanguinem Condemnandam Exhibita Ipsius Ly Solicitor
per ad R. Hedrigium ad R. Andreae Leticiae Josephum Ordinem
in B. Borromeo Inscripti cum positione petentis per Lettu
tiam Judicij Officij ipsij Stringi et Compelli petij alias Lata
tionq eadq Inscripta petij in de Completty et grij Lectorea per
Illigiosum in Christo Patrem Basilium Bolognesi Ordinis
Sancti Benedicti Conventus Placentij Lectorem Sacrae Theo
logiae Filium nomine Procuratorio Matricul Scripto Relato pro
Interesse Jacobi et Alberti Leticiae per J. Franciscum Lucen
sem B. Albertj Coram Judicio Officij ipsij Compareq et Le
cum Judiciali Lite Controversia quibq Coram Le Judicibus Coram
dicti ad effectum Infrascripti partes citatae Vocat et Con
cepit Judicium ejd Dilationem ad munimenta faciendi
ipsij Impugnandi ad Legendi Recipiendi Testes Juramen
tum Ipsius et Testium ab hinc in Crastinum Horam Decimam
Conservando Primum partibus omnem ad Litem in medio
gatis Judicij. Line Generis ad Litem Conservando Compare
pertemptorium Regulae Juris Mense Septembris Solicitudine
Bononiae Anni hujus Currentis Indictione Litem ipse Litis
Literatis Legitimis Primis ipsij Locorum edictorum ipsius
Acti ad B. Villa Borromeo Pena Poenarum post Festum Nati
vitatis S. Joannis Baptistae proxime futuri Anno ipsij
tum et ejus primam exigua poena Centum mancusorum
tenuit Ante obtentum Illius Annum Integra existimen
tum Ante obtentum Illius Annum Integra existimen
do Petitis experiendi promisit Diligenti et Responsione
ad Juramenta Notificandi Dogere ipsij in Omnibus secundum Relationis.

Actum in Castro Plocensi in Terminis Querelarum Causarumq Officij Judicijs ac Causarum Exemptionum una cum Continuatione anteriorum Causarum in diem hodiernam Incidentibus Feria Secunda post Festum Visitationis Gloriosissimae Virginis Mariae proxima Anno Domini millesimo Septingentesimo Quadragesimo nono

Coram Illustri Mco Thoma Gregorio a Dembowa Gora Dembowski Plocen Plomicen etc Capitaneo tum MM in Zakrzewo Antonio Zakrzewski Vexillifero Zawskrzen Vicecapitaneo Jacobo Josepho in Małachowo Sokolnicki Tribuno Palatinatus et Notario Plocen Officialibus Plocen Magnificis Stanislao Przeciszowski Vexillifero Francisco Rościszewski Notario Trib Plocen Josepho Dembowski Venatore Zawskrzen

Valentino Bonkowski Thesaurario Jose-
pho Mostowski Judicio Joanne Strzesowski
Judicio Trribus Zawskrzeny nec non Mci Dni
Dni Gnali Honesto Gregorio Rokiecki de
Bronowo Authenticoet Jurato Judiciali
actum pstens acclamans

~~DCL~~ 600

Sub Actu Feriæ Secundæ post Festum Nativitatis Virginis Mariæ Anno 1744

In Causa et Causis Judiciaria in Spacha inter Nobiles Adamum Nobilem Stephowski et Marianna Stephowska cum Nobili Marianna Milewska pro gentilitio Filiare alias mojcem Conjuges ab una et Nobilem Jacobum Stephowski olim Adami Filium cum olim Nobili Marianna Milowska pro genitum et quod maritalem ad eos ad sententia Nobilis Actoris ad videndum mandari coram Acto suspecti ejusdem Secundo post Obtentam Contumatiam pro parte ab altera Actoris pro eo quo tenus ipse Dotem Competens de Bonis Stephowo post olim Parentes descendit se actricem respiciens nostro Coram Judicio in instantiis prosequendi et prosecutionis Actoris ejusdem Citationis in Matrimonio ab eodem cum Dotali promento enumerat aut dotem pertinentem Dotis et prisionalis Correspondentem ex divisione et expeditione mulieri Factis factionem instantiarum et adequatarum facienda citat etag Citat ad audiendum et audiendi probari ea omnia et præsentia Judicij Officij nostri stringi satisfactionem omissa Dotis decernendum in rem expeditionis mulieris in presentia Officij Competentis assignari et id quod juris erit decerni et Sententiari Pro Lentibus alia Actione eadem Latere in se casten medium reducendo Lite pendente et pro una partibus ipsis citatis et quidem Actorea presente Nobili Jacobo Stephowski per Suum Joannem Chmielewski Coram Judicio Officij Prædicti Comparente et sedulo Controyente tandem ad executionem partis Actoris debiti et Congrui hoc tandem Judicium Dilationem ad monumenta Causæ Videnda in pergrantia ejusdem ad sequens Quoclare Castrum Piscen prius et prius ab hinc in scriptis Celebrandum observare Primum publice utrisque in Palligatis Judicijs causis sine quavis advocato comparendi pierumptorium in Castrum Miles Regni Gnatus Dominus Gregorius Polubicki de Bronewo auctus et Juratus palam recognovit quapropter Actoris Literatorio Sigillato pro Terminis Presentibus Senecis adsto coram Nobilis Actoris citato ad Bona Stephowo Nobilem Feriæ Secundæ post Dominicam Exaudi proxima Pleniter anno Quarto tum et ejus primam ex qua Pena Contumacialiter optenta temporive ante optentionem illius citationis Sembatius Fa formam

Actes

Dilatio Inquisitionis Inter Dr Brudzienski et Czehowskie

In causa et actione Judicialia infra scripta inter Nobiles Josephum Instigatorem Judicij Officij Praesentis eiusque dilatorem Ilsum Josephum Czachowski actorem ab una et Nobiles Mathaeum et Mariannam Kozierowska conjuges Parentes Rochum Paulum et Josephum Filios Brudzienskie Andream Kurowski et Consortem ejus Joannem Parentem Nicolaum et Bartolomaeum Filios Kurowskie Albertum Kurowski et Consortem ejus ac Antonium Lisowski Fabulum tuum Jacobum Kurowski et consortem ejus Parentes Antonium et Franciscum Filios Kurowskie Andream Kurowski ac Filios tuos Kurowskie de Nominibus et Praesens ignotos Joannem Kurowski Hilarium Brudzienski et Teresiam Brzeska dim Ioannis Antonij Brudzienski Consortem relictam Viduam quae ipse et quae Maritatas cum vestrorum Maritorum Virgines Contuterunt de jure incumbentium Autoritatibus et assistentijs secundo post obtentam contumaciae poenam inherendo protestationibus ac Vulnerum obductionibus coram actis Autenticis Regni factis ad Judicium Officij Praesentis parte ab altera Citatos pro quo ipsi post positis Legibus et Constitutionibus Regni non attentis Eis ausi sunt temere praesumerunt Actorem nulla habita occasione invadere invadendoque eundem opprimere laedere diffamare in realia non quam probanda et deducenda obicere concutere cum vulnerare vulnera in obductionis specificata infligere res non nullas seorsivo registro descriptas Circa illam oppressionem intercipere et hucusque apud se detinere Currum quatuor consecare Subditos actoris proprios circa currus existentes concutere consanguinolare aliasque per multas Violencias omni Inquisitionum gere probandas et deducendas pagere et perpetrare per quod Extra Leges Regi excesserunt penasque in de ratione Praemissorum in se traxerunt et succubuerunt pro quibus super ipsis decernendis Praesentibus Citantibus alias Latione in se existente in die hodierna legitime cadente

et proveniente partibus ipsis utrisque et quod actor per
sonaliter citata per Ipsum Jacobum Zgueki personaliter
coram Judicio Officij presentis comparentibus et
secum controvertentibus tandem ad affectationem par
tis actoreae dedit et concessit hocce id Judicium dila
tionem Inquisitionis parti utriusque super contenta citatio
nis et protestationis partis actoreae a sequentes Quere
lorum Castrensium Plocensium terminos con
servando termino partibus ipsis ~~utrisque~~ utrisque
in praeallegatis Judicijs suis sine quavis affectatione
comparendi peremptorium hucque in continente Mi
nisterialis R. G. H. Gregorius Rokiecki de Brono
wo autenticus et Juratus palam recognovit quia ipse
cum literas sigillatas pro terminis presentibus servien
tem editam contra praefatos citatos ad Bona Thurewko
Feria sexta post Festum Sancti Joannis Baptistae
anno praesenti proxime praeteritum et ejus primam
ex qua poena contumaciae et optenta ac tempesti
veante optentionem illius et scribas juxta formam
Cancellariae

Dilatio Inquisitionis inter

In Causis et actionibus Judiciarijs Infrascriptis Cinis
Prima quae inter Instigatorem Judicij Officij
praesentis eiusque Delatorem Ipsum Valentinum
Cetkowski actum ab una et Nlem Andream Czacho
rowski quis ipsi adhaerenda Prooni ac vulnerum ob
ductionis coram actu authori Poeni facti secundo post
obtentam contumaciae poenam ad Judicium Officij
praesentis pte ab altera citatum pro eo Lusa ipsi Cons
leges Poeni procedendae quae infrascriptae serio vetant
et prohibent attamen non observatis praemis
sis ausus est temereque praesumpsit nulla habi
ta ratione actum in Bonis Borzewo protunc
existens aliquot vicibus opprimere laedere con
cutere circa Ecclesiam Borzewiensem infestare
diffamare dishonorare convulnerare vulnera
in obductione specificata infligere aliasque permul

sas violentias omni Inquisitionum gre probanae et de
ducenae pagere et perpetrare prout de facto omnia exe-
cutus est per quod contra Leges Rni excessit poenasq
ex Demento facto emergentis ratione perpetra-
tarum Violentiarum in ipsmet traxit et succubuit
proquo citatur ad videndum et audiendum ipsos ad praemis-
sa per sententiam Judicij Officij Nri Stringi
Solutionem Taxae vulnerum Injungi Litis ex-
pensas refundi et id quod Juris erit decerni
et sententiari praesenti: ~~alia~~ secunda vero inter
Eundem Instigatorem Judicij Officij praesenti eiusq
Delatorem G. Andream Ciachowski acto abursa
et G. Valentinum Cetkowski Dnum tum Nlem Jose-
phum Lisowski famulum atq Suditos de Bo-
nis Borzewo Licentiosos in ante Possessioni ipsis
Subiecto Albertum Lignifabrum Ambrosium
Hiacynthum denique Ovillatorem de Nne ignotum
Qui ipsis inhaerendo Proconi ac Obductioni Vulne-
rum Coram actis authis Rni facto secundo post
obtento Contumatiae poenam ad Judicium Officij
praesenti pte ab altera citato pro eo Quod ipsis post
posito Legibus Rgni quae neminem Injuriare iu-
bent attamen ~~vos~~ ipsis non observato eisdem Ausi sunt
temereq praesumpserunt acto post Expedito Divi-
na ex Ecclesia Borzewiensi Domum redeunt nihil
quidpiam mali ab aliquo veniri sperantes ad
habitis sibi de Bonis supra recensito Borze-
wo pro tunc Possessioni ipsis subiecto Subditis
nulla habita ratione opprimere Concutere Con-
vulnerare Vulnera in Obductione specificato#
Laedere diffamare pro Capillis arripere per Labo-
riosum vero Hiacynthum de Bonis Borze-
wo Subdito ex bombarda longiori velle eiacula-
ri aliasq per multas violentias omni Inqui-
sitionum gre probanae pegerunt et perpetrarunt
~~aliasq per multas~~ pro quae praemissa Leges Rgni trans-
infligere

gressi

gresserunt pœnasq exinde emergen pro qualitate
facti et dementis sup ipsis erogandæ succubu
erunt et in ipsis traxerunt quæ propter citantur
ad videndæ et audiendæ ipsis ad præmissa per
sententiam Judicij Officij præsen Ltmgi, solu
tionemq taxæ vulnerum cum refusione litis
expensarum assignari cæteraq pro causæ hujus et
Tmi exigentia eorum ipsis statui decerni et senten
tiari præsen alias citationibus ipsis latioribus in se
existen Indiem hodiernum Lme cadens et provenien
Ptibus ipsis utrisq et quia actor pler citatus simul
et actorea per Mlem Andream Czachorowski pler
ex actoratu Nlis Andreæ Czachorowski citatus pro
interesse Laborio sor Mathiæ et Hiacinthi per
Gs Valentinum Cetkowski suo et eorundem Labori
osor nne personaliter tanæ ad affectationem Ptium
utrarumq combinatus actoratibus et reatibus earundem
dedit et concessit hocce iæ Judum Officij præsen
Dilationem Inquisitionis super contenta citationum
et protestationum Ptium utrarq adsequentes
Querelar Crem Plocen Tmos prius et proximus
in Cro Plocen celebrandæ conservandæ Trnum Ptibus
ipsis utrisq in præallegato Judicijs sine ulla ad
citatione comparendæ peremptorium: Super
vero Nli Josepho Lysowski ex actoratu Nlis Andreæ
Czachorowski citatus dispareng pfatus pars actus co
ram Judicio Officij præsen comparens et Trnum
hodiernum per totum Judicior tractum Lme
attentans ad jus iurisdice per Mlem Glem Ho
nestum Gregorium Rokicki de Bronowo Judlem
tribus et ultra juris formam vicibus quatuor
uti ante ita et post officiosum arestum tem
pestive per Gsum Franciscum Szulinski In
terposito et Judum Officij præsen susceptum
et commotatus acclamare fuit qui taliter clama
tus et vocatus non stetit nec juri parvit imo
ut sæ

Mlis retulit Contumax Extitit cujus Contumatiam praefatus
Pars Actor coram Judicio Officij praesens Accusandae
petiit super Eod. disparens poenam Baonis decerni
aliasq. in talibus fieri solitis iuridice Exequi postula-
vit Et Judicium ~~Officij~~ praesentem Juris Communi po-
stulationiq. ptis Actor uti licite Annuens super praefato
disparens et bonis eius Omnibus in talem ipsi Con-
tumatiam poenam Baonis decrevit et ad publi-
cand. Land. Baonis poenam Suprascriptum Ho-
nestum Gregorium Rokiecki Judicem Mlem ad-
dixit et putavit quod M. Satisfaciens ~~Munerali~~
~~ejusdem~~ deputationi suae a Judicio Officij praesens habito
memorato Baonis poenam sup. praefato disparens
modo suprascripto obtento et decreto ac ipsimet Mlem
Josephum Lysowski praesens in Tmo disparens esse ba-
nito Juri Communi Contrarium et Rebellem hic in
Atrio Stubae Judicis et in Alijs Locis publicationi
Consueto praesens plurimis vanae Conditionis et se-
xus hominibus alta sua Sonorosa et Pronica voce
proclamavit publicavit et ad Notitiam Omnium
pro tunc praesens indubiam deduxit de quo praesens
Jae M. Loco publicationi Solito ad Judicium Cu-
um rediens fecit relationem post quam Publicatio
Land. Baonis poenam Judicum praefacienda in praemissis
iuxta praescripto Juris Communis Executionem Accu-
sam praesens cum toto Effectu ~~ad Mcum~~ ac praefato
disparens ad M. Loci Capitaneum sive MM. Locor.
Capitaneos sub Cujus vel Quor. Jurisdictione praefato
Disparens subest vel Consistit remisit remittitq.
praesens Decreti vigore.

Laurum Ulterionis super Nobilibq Czyrwińskii ex
parte Dro Zdowskii.

Juxta Actu Executionis Infra Scriptu in Bonis infrsc
Nominandis Officiore p infra Specificatt Gsum Burgrabiu
Castrens Plocens expedit ac manu ejus ppria Subscript
Tenoris Sequentis: Actu in Bonis Dro Dowo Ecclesiastica
Sabatho magno videlicet p Dominicam Ramis Palmar
Proxime Anno Dni 1749no, coram G: Antonio Chmiele-
wski B: Castrens Plocens in p Sentia Nobl Hilarij Dramiń-
Ski, et Alberti Dzięciel Ski necnon Aliis Igni Gnalis
pvidi Martini Okęcki de Lutomiersyn Athen et Juratis
Acti Gsens acclamates qui G. B: Castrens Plocens satisf
faciens rationi Officij Sui, ac addicioni à judicio Castrens
Plocens habit ex instantia Nobilis Hiacinthi Dro Zdowski
ad Valentini Filij cum ad Nli Orzechowska relicta Mari
anna Zielińska mis cum Conjugem Joannis de Barbara Mi
norennius Dro Dowskich, ac N. Eva Lutomirska ad Gsens
Czyrwińska pgenit Filij ac Filiã Actr jure vincens vigore
condemnationis de Actu ejus in Acta Plocens Feria Secunda
ipso die Festi Sanctor Fabiani et Sebastiani Martyrum
Anno Gsens Sup N N: Alberto Czyrwiński Sortes Sup bo
nis Dro Dowo Ecclesiastica ac defuncti jus hared et Evade
Lutomirskie Conjugib Citt jure victis occasione Dom ali
quo tit Sup invasionis, Sup invaderibus Actr N N Dro
Zdowskich Conjugu Avor Vexationis, oppressionis, attentatonis,
ordinor inflictionis, ubiq locor infestationis, vid libe
ra aliquoties interceptionis, in aliis nunq p bana
objectionis, in vita diffidationis, Damnor plurimor
in fructibus et pretiis Singulis Annis illationis,
Sup ad Nlis Damniani Dro Dowski Actr Conjugum
Filiastri Minorennium verorum parentis veneno infectionis,
p qm Infectione Fator inopinator Caducationis, post
qm Nlis Damniani Dro Dowski res mobilis frumentor
Juvencatior Boviny Sub Stantia et Supellectilis
domestica ex fortib B Dro Dowa acceptionis et
do restitutionis, aliorq excessuu exorbitantiar et
inconvenien interrogatorij futuro in tmo prorogand
Specificand pactionis et petitionis, p Actum Alber
ti Ubg et Benatonda Plocens cum quo Lapensa in Causa
prefa est in pacificata hisce Stentionib comprehen Nr

Cry

Cryuinskich Conjugũ in alienas oras expedicionẽs, et substantiã nulla in fundamento condẽ N N Cryuinskich hereditat. quos in seminationibꝫ ac edificijs rebꝫ mobilibꝫ Inventarijsq; totaq; Supellectili Domestica parte pecuarijs apud varias Dnas existẽs pd condẽm N N Cryuinskie derelict. et accepto Possessionis tu pat. suis [illegible] Condemnac. in Cont. in lucro ulterius obtenᵗ et Publicato ad Sortẽ supra-Scriptã B. Drozdowo Ecclesiastica au. N N. et Mun. notatio condescendit Jurisdictione Sua p voce supra-fati Nūs promulgatã Jurandit. et Partes ad Comparend. suo cras Officio acclamare injunxit, quo in Ima Circa reductionẽ Condemnationis supra de Actu notatio p se personaliter Comparens Dñs Petrus Krawczyk in Sorte Nūs Alberti Cryuinskie residens eandẽ executionẽ p se seu Nūos Ubyszᵗ similiter ibidem cum executione his ubis bonis tuis executiuis, in tu Mos Pan Woyciech Cryuinski na Dzieci do brzechnicy ma tylko Mos Pan Ubyszᵗ Pan moy, uktorego za-Stat tysiow 200 koma tai Dekret za tysiow 200 kazi oddac to Mszos Pan Ubyszᵗ Pan moy wyliczy za dekretem impugnavit et fieri non admisit, quia impugnatione adtenta ideo supra Jo. B Castren. Plocens. ab eadẽ executione sup sedens dolens causa hanc cum toto effectu ac Partibꝫ cum Impugnatore rursus ad Judicium Officij Castren. Plocens. pdictꝫ ab hinc in Cra Plocens. celebrand. unde emersit, et finaliter decisionem remisit, Jtemq; Partibꝫ Memoratis utrisq; ac Impugnatore tu Mco Ubyszᵗ Venatorida in Allegatis Judicijs Castren. Plocens. sine grauis adjunctione conseruand. Comparendi peremptorie R.d. Antonij Chmielewskich B Castren. Plocens. Manu propria. In Jmo itaq; hodierno vigore Jnstantiæ remissionis conseruatiuarijq; Jmi in diurno hodierno Legitime cadentis et proxime Partibꝫ ipsis utrisq; dictꝫ Actorea p N. Ubyszᵗ Dñi Drozdowskie Suo et Aliorꝫ dictꝫ Nne personaliter Citta fuit erga pfatum M. Alberti Ubyszᵗ Venatorida Plocens. ac Impugnatorẽ B. Drozdowo p G. Adamum Milodrowskie Cram Judicio Officij Exercitis Comparentibꝫ M. Alberto Cryuinskie et Eue pd. Ludovico Cryuinskie Comparentibꝫ et seu contrauertentibꝫ, quorum Comparitio fuit Jpsorum in Jmo disparent et se condemnare promittent, unde aut comparens

Occupationis

Causa

Causa pserq suspendit ad conviction dispariorq
quor dispariorq in compone nr specificatos pfata pars
Actrix Judicio Officij pserq personaliter comparens
et Primum eundem hodiernum pro toto Judicior tractu
legitime attendans [illegible] ad hus jurisdicis pro Illmo
Dno Vicario Stolensi Stanislao Gregorio Rokicki de Bronowo
Judicialem sibq et ultra juris forma vicibq quatuor alie
ante ita et pro Officiorq arresti tempestive pro Dno Mathia
Bazinski interpositis et pro Judicium Officij pserq susceptis
et constatis Clamatis et vocatis in throno comparente in lucro
ultimarie sortis finalis ac indatis faciendis executionis
aliis in toto Seu pto lucro negotij sui principalis admit-
tente Judicio Officij pserq Judicialiter ac officiose condem-
navit ulteriusq hac causa pro Judicis Officij pserq
Jurisdictionis sicri et decerni postulavit et Judicium Officij pserq
Jurisdictionis postulationiq partis Actorie utilliter annuendo
Primum itaq ejusq lucri legitime eo in casu obtenti decernit
pserq decrevit volens J. R. C. P. Leviis Quipiq regnitus
pient facingq conducii potent ad Amo Partis Actrix regnitione
decretij pserq exhibitione earq Executione ultimarie sortis
finalis ac indilatis de Bonis pfatorq Rei citato[illegible]
obstantibq quibuvis juris oppositionibq nec relatione as-
sendo inscripte pro sentenda facere et pagere debeat
et tenebit idq sub pnis contra remittentes Officiales pni
descriptis nemo vero earq executione ultimarie Officiose pa-
genda nec pse nec pro suis quasvis sub ordinatas audiat
impugnare Personas idq sub Secretiva Bnis superperpetua
pena quod contra impugnatores Officiorq actus irritatores
pserq interpositi decreto

Quorum ultenorum capte [illegible]

Quia autem Executionis processum [illegible] pnis nominatis Offi-
cialis pro respecificatis [illegible] apud Acta, ad mera emi pria cog-
nitionis tenore ni degrey. Actum in Bzdurno Ecclesiastica Sub-
jecto pagum ordinat pro Dni Stanislai Palmark pro Anno 1749 Coram
Stanislao Nicolao Lewski [illegible] in dicq pro Thesauri adamissi
et albertis Diecezi Cujusvis negotiis nec non [illegible] Martini Alexii
de Ludomiryn auth et jurisd actum quo [illegible] cui quid
[illegible] Officij ad additionis a Judicio [illegible]

dui pcor et Se Condemnare per nibil pro ut de cum Compar
causa pcz Suspendis suspensag espe declarat ad convictu non
Compar quem dilapsu Sfatu peri ad Comm Iudicio Offij pz
pte Compar et Cmo hidem pertotu Iudicio tractum Lis
attentis ~~mmorad~~ per Mtes H Gregorij Rolleti de Bononia
Judiciad Zibz et Silbe Iuri formi iuibz Quetuor ut ante ita et
post Tempestive Officio de Arestu per Sbastiani Bagerinsis
Interpcis et pd Ludi Offij pz ~~Clamed et vocat~~ Sulcepert
Connotad Clamed et vocat nontanies Compert Indeuo ultimo
mode fertis finelis ac ridizato Executionis faiend alias in toto
Lis pcto Iuen negotij dui principal admitten Iudicio Offij pz
Judicialiter ac Officio se Condemnarit ulteriorq ibi hdi Coare
pari et decerni postulauit et Ludi Offij pz Iuri Cmuni ni postu-
Lationig. Ptes ad ulteriora audiendu decreuit pz decernit
Quetenq Et Sequiri qui pig Litigiosis fuerit Sauuiue Com-
dui potest ad primed partis ad Requisitone Dcorta pz
Executionis. Cang Executoria ultimo a sententia finelem ac
Judicad de Bonis Ofad Sbi Iuronis non obstig quibus ui
Juris opposito iuibz hac Relatione ad Capend Insinuand vel
Insinuand facere et peragere debebit et tenebit idq Sub pe-
ni Cis Remitten Officiad Legibz Cmi desenpt Iuro vero
cone Executoria ultimo finelis sententie ac Judicad Officio de
peragend nec per se nec per suos quoscuq subordinatos faudeat
Impedire nec permittet idq sub Cautione Cmi perpetue
prohibon Impugnandi officio vodz actuum Invitatorem pz Ip
tempore Deum.

Dilata Inquisitione pro Sancto Spu et Cmi
Diospluat

In Causa et actione Judiciaria inter
instigatorem Judicij offi pz et pfatu Pau
linum parentes Josephum ac Joannem Filios Sachs
vpii tum ad dictum Zeteniculi Famulum ac pfid
et infidelem Simul arendatu actu ab una et Ma
thaeum et Mariannam Rocierosas Conjuges pa
rentes Sochum Paulum et Josephum Filios Bandi
ctie Andream Rurofftie et Contra ipm Joannem
Parentem Nicolaum et Bartholomeum Filios Ru
rofftie Andream Rurofftii ac Filios ipsi Rurofftie
de nuper adpcm ignotu Joannem Rurofftii Hilarii

Bandictie

Brudnicki et Teressiam de Brzyskie ob. N. Antonij
Brudnicki Conti Viduae Relictae q ipsi et qd Maritis cum
vestrorum Maritorum virgines innuptae cum tutorum de Jure
incubens authoritatibus et assisis 2d pt obtentis Contumaciae
poenae inhaerendae paoni ac vulnerum obdiuoni Coram alio
authoris facto Rni ad Judicium offi presens pte ab altera citatis
pro eo quia ipsi pt positis legibus et Constitutionibus Rni
quae serio vetant et prohibent attamen ipsi non attentis
his ausi sunt temereque presumpserunt actis nulla habita
raone nec data minima occasione invadere invadendaque
eosdem actis laedere opprimere diffamare dishonorare
irrealia nunquam probandae et deducendae obicire verba
ignominiosissima honori nobilitaria nociva intu
lere Concutere Convulnerare vulnera in obdiuone spe
cificata infligere perfidi et infidelis Smol arendatoris
res nunquam nullas seorsivo Regestro descras intercipere
et apud se hucusque detinere et eundem arendatorem ba
culis pgrandi Concutere Consanguinolare L. Evam subditis
evocare aliasque per multas violentias omni inquisitionem
gre probandae et deducendae put de facto premissa omnia exe
cuti sunt, peragere et perpetrare Cons leges Rni excesse
runt poenasque ex demerito facto emergens raone per ~~[illegible]~~
petratarum violentiarum in ipsos traxerunt et succubuerunt
pquibus sup ipsos decernendae presens citant alias citatione
eadem latiore in se existens in diem hodiernam Ltme
Cadens et provenientes partibus ipsis utrisque et quidem actis
p S. Paulum Czachoski suo et aliorum actis nnl pltr citatis N. N.
Andreas Kurozki et Albertus ac alter Andreas Kurozki
suis et aliorum actis nnlibus pltr Coram Judicio officij presens
Comparens tandem ad affectionem utrarumque partium dedit
et Concessit hocce Judicium dilaonem inquisitionis parti utrique
sup Contenta citaonis et pdonis partis actis ad sequens
Querelarum Castrensium Plocensium Trnes prius et proximius ab hinc
in Cro Plocensi Celebrandae Conservandae Trnum partibus utrisque
H. P. Gd

in palegatis

in Palegate Judÿs Suis Sinequanis attitaone Comparer
perempt̃ie hic in Continen̄ cum Sr Gregorÿ Rokic
cui de pronon̄ Justis et parat̃ solar Curt quia ipi
alb̃ literas dirigit̃ p Tomis Joch Servien Edict Cur
p Jacob Cit ad h. Retroscr. f. 60a pt f. S Joannis
Bapt̃ae Ao pres edc etc etc.

Banitus S Parochiales p S3 Nicolaum

Pusta Actum
In Causa et actione Judiciaria mistrata inter Illm Adamum
Nalowesky olim Adami filium cum Illustri Magnifica Florentia ppenitti
actr absente et Spl absentis Janoszewski olim Ludovici Filii
ad hanc cam mscriptionis obligatis p ipsis in personis
actis sup summa octuaginta Symphonum recognitis ac ipsius
p Jsm Marianum Nowowiejski relictis olim Spl Sigismundi Nowy
Stegi Consortem viduam Casimiri Brudzewski Sigismundi
dni Warenski Coram actis authenticis Regni. Sym Centum Septua-
ginta Symphonum Originali Quingentos Florenos p
bonis alis ofl Spl Rozborski p cund Adamum Spl Albertum Jano-
szewski insorpt facte et subsecute remedio post obtente
contumatiae p Nras ad quid Officij presens pars actrix
literas Citat Quatenus ipse Summas bonas promissas Octua-
ginta Symphonum p ipsis mobligationem Sortis ipsius
super bonis Nycenino Suchnici adtentis ac authoritate capte alterne
Centum Septuaginta Symphonum modo p̃misso actr ser
vien una Cum pensione e summa p̃missa Centum Septua-
ginta Symphonum pvenien nostro coram judicio presentan
p solvat et valeat emendere Sortem antedictam Super Bo-
nis p̃missis Nycenino Suchnici sitis in Summa p̃missa
Octuaginta Symphonum obligat rehabit pertinentiis Fundi
Compensat ita etiam ad videnda et audienda ipsis ad Com-
sa p sententiae Judicij officij nostri presentis retributi
sorti pastorem p̃missorum omnium assignari et id ipsi ut ius fuerit
decerni et sententiari presentibus alia Citatione ad hoc
minime exigente in dies hodiernum Lunae Cadem postea ipsis actrix
et Illustri actr p Spl Antonium Malowieski Plenipotentem in scriptis
Citat p Spl Joannem Chmielowski Tandem ad preces ipsius Com-
parentis Citat. p Jacob per actis coram Judicio officij presen
personaliter Comparens et termino Codiernae totaliter
comparentis Lunae attentans memoratum citatum Dies pendere
protractis Lunae attentans memoratum citatum Dies pendere
p Illm Regni Vicem Honestus Gregorius Rodziecki de Bro

nouos Judicatores tribus et octobus Juris forma preiij Quaduruti
adeita et post Tempestiue prestitoe officiosus Assessus p Ioud
Joannē Chichiuelli meto pretoris et p officiū Judicij Gentis
susceptum et constitutū Clamatū et exactū n'tm comparuit
minuo Solutionis Summe unc cū pensione pretentis
dies mēto seu p toto tuens negotij principalis ad mittendū Judicis
Officij pens Judicialiter ac officiose condemnauit ulterius sūā
p Judicio Officium pens cam causa fieri et decreuit postulauit
et Judicium officij pens pro Communi postulationis partis
ad ulteriū Sanctuarium decreuit pens decreuit Quatenus
pars ād Summas et quibus conuenit ad una cū pensione
Solueret idē minister sub pena Bonis quibus Casu decreto
pens Contrauentionis Summas ad una cū pensione
et expensis pubdefecto n'tm exclusis et nouem decimis
Mitis Regni Sus Generis supra scriptus Horgoni Sclichi
Judicialis ad publicanda Bonis pena ad dict
deputat Quiquid Mitis mundis deputationis sue cui
quend memoratum Bonis pena sup Data parte cui
et Bonis eius cuiuby modo p mysso obtenta et ducend ac ipsum
met ad esse bonitos pro Communi Contrarios et
bellos Rei matris Curiae Judicialis et cinalis Loci
publicanis solitis pens plurimis vanis conditionis et circum
stantibus alta sua Bonida et alterna voce p clamauit
publicauit et ad notitia omnium p tunc presentium in
dubia deduxit de quo pens et Mitis loco publicationis
solito ad judicium sub sedent fecit relatum per Egnum
publicatum cand Bonis pena modo p mysso obten
Judicium Officij pens et pauno in p mysso iuata pretio
juris Communis executione Quod omnibus videbit
Egnus Burgrabius Castren Pecon Quem vis Qui pro
Requisitus facere Jubeat ve eiusdem potent et primo
de prima partis requisitionem Decretis pens executionis
de Bonis ad jus ipsius faciat et per agat sub pena
cum remittat Officiales Regius Egnus de cuius supra nemo vō cand
ordinandi audeat in aliquam Bonis sub pena
pena Contrauentionis Officiorum sub scripta Bonis
penit Quibus Mitis Egnus Regius Executorius pens mitis
Collachi de Bordows Judicialis pala Executorius Quatenus
Regius p Jonis seruiens edicto Con Scabinis Bona
Mycuendo Bonis die Jouis Bona pens Decembris
Anno presenti 1749

Sub Actu Visitationis 607

In termino hodierno ex dilatione anteriore concessa educen-
de negotiationis partibus infrascriptis et quid actis in hac causa
parti vero utrique in probationem ejg ad sequens Querelarum Castrum
Plocense Terminus ut petitur assignatus cum termini ejusdem contenti
una cum conservatione facta et hoc in causa executionis Literali
Sigillata Senoris sequentis Thomas Gregorij a Debowa Sora Domes-
ticus Plocensem ete Capitaneus Tibi Illustri ad Modum Reverendo
Paulo Dworzanowski Canonico Collegiatae Plocen in Ulmicz Deposito
de persona Bonis suisq; tuis generaliter omnibus vigore Regio et
nostro quo in parte fungimur Capitaneali Authorite mandamus
ut interminies Querelarum causarum Officij Judicijs Feria secunda
prius et primus ab hinc in Cto Plocensi celebrandis personaliter
ac peremptorie Compareas ad instantiam Illi Rowowieski Inquisi-
toris Literarum Acti quatenus adhaerendo officio arresto apud te ejusdem positi citat
ijs Recedendo a Decreto Dilationis inquisitionis inter se acta ab una
et ea parte ab altera ut ne documentis et probationibus ad Sinistram allo-
gationis plato nullo modo subsistere valeat pro insistendo Decreto mis-
sionis ac Termino Condescensionis Septuagenarum per officia Condes-
censorialia in Categoria decem suj actoris ad Officium Castrum Plocen
hoc mi ipso negotio facta citat seu potius ad paratum Decretum dim-
missionis per officia Condescensorialia circa introductionem negotij ejus
resolutionem promulgat ex nunc prout ex tunc ad recitat prout quo
tenus tu Laberensem Martinum Pachulla nunc apud te cognominatum
Blacha de Bonis Falgeno subditum exhibitionis Stanislaus et Catha-
rina Pachulkow Conjugibus de Villa Falgeno subditis matrimonialiter
progenitum filium in Bonis Joannis et Zaleziano Terrestribus possessi
Bonis tuis subjectis commanen profugum nostro coram Judicijs in-
stanti statuas Habitum cum consorte suis inventarijs rebus me-
tibus extractas Carentiam laborum impensarum prout citatis advien
et audiendo tecum Omissa per sententiam Judicij Officij nostri Anno
gi Relevato Decreto Officij Castrum Plocen ubi hinc clementis et
p Cationem Palatio retractationem Inquisitionis subditi cum consorte pueris
inventarijs rebus Mobilibus totag Supellectili Domestica assignan
Carentiam Laborum actibus expensas Compensari et quod Justis
Justitia aequitatis erit decerni et sententiari possen eis termi
no advenien partiturus et ad Omissa hoc et alia Justitia et Bo
nor interminus Termini ore tenus enarranda et Judicialiter propo
nend Responsurus Datum in Cto Plocen Feria tertia in Cra
stino Festi Sanctorum Trium Regum Anno Domini 1749
dilationis dilationis cadem concessa duecend inquisitionis Latorum in Ec
stento in diem hodiernam meridiem et provinciem partes eadem ultro Coram
Judicio Officij Posen personaliter Comparentes petierunt sibi a Ju-
dicio Officij Posen Literas Regni Juris pomeris ad praestandum Jura-
mentum rotharum addi et Judicium Officij Posen postulationi partium
annuendo Literas Regni Juris Honestum Gregorium Rodiecki
Judicialem ad dit et deputavit qui se ministeriali Rotharum Actus Inqua-
sitionis Rowowieski exhibitae Illustris ad Modum Reverendi Domini

ut sti

sti hoc pro libus Unicam ex ratu iuramento Corporalis ad imaginem
Crucifixe Xti Domini observata debita prestando Juramentor solle-
nitate sacris generibus in facie Officij Presen tem Juramenti
Jo thann de tenco et Lautorata in praetorium et Locatu inquisi-
tionem ad perhibendo testimonia inducendi non sunt Capupti nec in-
formati aut alio quovis modo destructi ~~et irritandi~~ seu appositati
Deo duante Jesu Xti passione ita ipse adjuvante tercesq hoc Judi-
cium partibus utriusq inducere et inquisitiones educere mandavit
quas ne expeditas in actis notabilis cuiq parti prava Officij sui qui-
statione extradidit. Tantum ex quendam in Negocio ad dubium
actoris inscriptionis partibus ipsis utriusq et quidem dño Ignatio
Rowowieski Enspero Zakowen Reo personaliter citato per Jpsum
Adamum Tarski de Burgrabie Castren Pocen Coram Judicio
Officij Presen Comparen tenen Comparentem parti citate edu-
cere Pleni potentiare a principe ad suo hoc Judicium mandavit
et ut in instanti p ducat Judicialiter Sententiavit et Quoniam
non p duxit eorum comparens absentia pta Comparitione recedit
proinde supradictus Actor Coram Judicio Officij comparens per
sonaliter et Jam dm hodiernum plenarium Judicium et actum Lite
me attentans memoratum citatum ad jus judico per Nobm Regni
Jem Honestum Gregorium Rodicki Judicialem ut ante exposit
officiorum Absentiam competive per Jsdem Adamum Tarski
interpositum et per Judicium Officij Presen susceptam et con-
tatum clamatum et vocatum non tamen Comparen in Curia Statutorum
Subditor et extraditionis coram dem condemnavit ulteriusq vide per
Judicium Officij Presen fieri decerni postulabit et Judicium
Officij Presen merum q Jusq Juris legitime ca in causa obtenti decre-
uit presentibus decernit quatenus citatj subditos pro quibus res
est in instanti ~~restituat~~ et actenus extradat ejq sub pena Banite-
nis quin Cum Decreto presenti Contraventionis tempe subdito
rum respectu quorum actio verteretur non restitutionis et extraditionis
premissa facto jidem subditi non sunt Statuti et extradiri comune
super citato disparente decernitur et Nuntiosq Regni Jsdm supra
scriptos Honestos Gregorij Rodiecki de Bronowo Judicialis ad publi
candum eandem Banitionis penam ablatur et deputatur Quapro-
dem enti Satisfaciendo Deputationi sue a judicio presen dato sibi
memoratam Banitionis pnam modo pmisso obtentam ad mandato
Status Judicialis ac in aliis locis subscalionis consuetis presentibus
plurimis vana conditionis et sexus hominibus alta sua et publica voce
clamando publicavit et ad notitiam omnium presentium indubium deduxit
de quo presentem dem Actum et hoc publicationis Solio Judicium Officij
Presentis Redem fecit et relationem sui quem publicatam Banitionis
penam Judicio Officij Presentis p faciendo in omnibus vasa presen-
ptum Juris Communis executione Officium competens videlicet
Jsdm Burgrabium Castren Pocen quovis quipiam requi
situs fuerit facultas se condixit potestatem dedit et deputavit Quapro-
pter ad primam Actis requisitionem decreti presen exhibitionem

et petitionem

eandem executionem [illegible] faciat et per ag at [illegible] subponis contradictores officiales Regios Regni descriptis nomine vero eiusdem executionem officiose prosequendam nec per se nec suos quavis subordinatos audiat impugnare personas id[illegible] subcorra Baronum Bona contra impugnatores officiorum actorum inhibitores absenti interponendum Decreto

Decretum ultimarie expte p. Leplowskich super[illegible]

Quorumsdie

Juxta acta executionis infra scriptum in bonis feriis nominand[illegible] esse per infra specificat[illegible] R.C.P. expedit ac manu ejusdem propria subscriptum tenoris sequen[illegible] videlicet Tyski minor F. 6ta pt D. Romis palmar[illegible] Qualem pra ao Dni 1749 Coram S. Bartholomeo Gniacelli R.C.P. in Judicio N.N. Antonij Rusciuskii et Casimiri Szaboyski necnon alijs Dni Ignatij Swidi Rafaelis Lyskakowski de Bzowsie authi et jurato acta judicij alcelmary Qui ex R.C.P. satisfacend[illegible] muneri officio ac additioni a Judice Castren Stolen[illegible] ex instantia N.N. Gregorij Casimiri Nowicki et filiorum Virginis innupte Leplowskich ad effectum Alberti Filij cum ad N.N. Marianna Sarlinska quond Jacobi Filij procreati cum Dorothea Sarlinska Status ad S. Jacobi Filiis primis ad N. Vladislai Sokolowskich ad jus secundi voti N. Antonij Dthorowskich Comitis Matris Petri Magdalena et Francisci Filiis et Filiorum Sokolowskich in primo voto pro genere ad vero N. Eva Sarlinska et Casimiri Gurowskii Comitis Sterilitatem de hac causa decessi Sororis et Sororum inter se Germanorum actis jure vincen vigore Condemnationis de actu 9 T. 2da ejus die F. SS. Fabiani et Sebastiani Martyrum ao ejusdem in Cur Nocem sup N.N. Bartholomeo Josepho Paulo et Casimiri Filijs Contentia Relicti ad N. Vincentij Comite Vidua Gurowskie Stanislao Petrowskii et Comite ejus ac N. Antonio seu alterius unius Comitis actis jure erecti respectu Summe Quingentorum Florenorum Polon alba argenteis sine pcento monete p ad N. Casimiri Gurowskii in persona ad N. Eva Sarlinska Comitis Sua actis Sororis et amitte Sterilitatis vita functis actis actibus non [illegible]rd et in quib devolutis una cum petitionibus rosse in simul cum alijs Citationibus quibus Suspensa Concessa est et Substantia ad N. Casimiri Gurowskii pe Solutionis imperatis expensas indicionis in huc ulteriori obtentis et publicatis

ad Bona Super

ad Bona supra scra seu sorte ob N. Casimiri Cywinski Haeredis
Cum N.N. et Mli in actu Notis Condescendit Jurisdictionem
Suam per Vocem supra fatto Mli promulgatam fundavit
et Partes utrasque ad Comparendum Suo Coram officio Burgrali
ali acclamare injunxit, Quo in Trno Citra reproductionem
Condemnationis supra de actu Notatae pltr Comparens
S. Catharina de Waszelewskie S. Stanislai Ostrogski Consors
eandem executionem his verbis Bronigtey exekucyi Imienion
Mathimoiey ktora tu na tey fortunie ma pierszy za
pisz tak że y Panowie Cywinscy impugnavit et fieri non
admisit qua impugnatione attenta Jd S. B. C. P. ab eadem
executione Supercedendum Causam hanc Cum toto effectu
ac partibus ipsis utrisque tum impugnatricibus Rursus ad Judicium
officij ~~[illegible]~~ Castrensis Plocensis proximis ab hinc in Cro
Plocensi Celebrandum pro finali Decisione seu sufficientiori
Convictione unde emersit remisit remittitque praesens trnum
partibus memoratis ~~[illegible]~~ utrisque ac impugnatrici in pro
~~[illegible]~~ Judicijs sine quavis attentatione Conservandum Com
parendum peremptorium Bartholomaeus Goscicki B. C. P.
manu propria in trnis itaque hodierno vigore inserte remissionis
Conservationis trni in diem hodiernum ~~[illegible]~~
actis Coram Judo officij praesens pltr Comparens et trnum
eundem hodiernum per totum Judicium tractum Ltme
attentans memoratis Citatis ad Jus Jurisdice per Mlem Rni
Gnalem H. Gregorium Rokiecki de Bronowo Judlem tribus
et ultra Juris formam vicibus Quatuor Clamatis et vocatis
non tamen Comparens in lucro ultimariae fortis finalis
decisione Condemnavit ulteriorque Silicu in Causa pro
Judum officij praesens fieri et decerni postulavit et Judum
officij praesens Juri Communi affectationique partis actis
utilitatis annuendum dexuerit ac praesens decernit quatenus
Lrae Cadens et pacuie ipsis ipsis etiam et quod
actis per S. Jacobum Kesicki plenipotens in Scrum Citatis
Pinteresse SS. Mochcinskich Parentis Filiorum et

Filiorum

Filiar ac Theresiae Cywinska p S. Adamum Milodrowski
tand quoniam NN Cywinscy Ostrowski ac alij in originali
trno expressi originaliter citti psens in trno disparent et se
Condemnare p mittunt p inde Cum cum parens Judum psens
Causam psens suspendit suspensamq esse declaravit ad
Convictionem disparens quos disparens pfata pars actt
coram Judo officij psens p ltr Comparens et trnum eund
hodiernum p totum Judor tractat. stme attentans
ad Jus Juridice p M.R.S.H. Gregorium Rohiecki de Bro
nowo Judlem tribus et ultra Juris formam vicibus Qua
tuor utiante ita et pt offum arestum p S. Valen
tinum Luttowski ⁂ Interposito et per Judum officij psens
Suscepto et Connoto Clamato et vocato non tamen Compa
rens in lucro ultimarie fortis finalis ac indilatt
faciend executionis alias in toto seu pro toto lucro
Negocij sui Principalis admittens Judo offi psens
Judliter ac offe Condemnavit, ulteriorq sibi ea in
Causa p Judum officij psens fieri et Decerni po
stulavit et Judum officij psens Juri Communi
affectationiq prtis actt utilitate annuend decrevit
ac psens decernit quatenus S. B. C. P. quivis eand exe
cuonem qui prius requisitus fuerit facilius ve Conduci
poterit, ad primam prtis actt requisionem Dcriq psens
exhibionem eand executionem ultimariam non obstans qui
bus vis Jurium oppositionibus nec relaone ad Cassand in
scra vel inscribend faciat et pagat idq sub poenis
Cons renitentes offles legibus Rni descras nemo vero
eand executionem ultimariam finalem fortem ac in
dilatt offe p agend nec p se nec p suas quasvis
subordinatt audeat impugnare psonas idq subseorsiva
Baonis poena quae Cons impugnatt officiorq actuum irri
tatores psens interponitur Dcro ⁂ tempestive.

Dilatio Majoris inter Nlem ac Spectabilem Neyrych Setau Mercatorem Gedanen et M. Rosiszewski ac alios

In Trno hodierno ex Decreto anteriore Judicij Officij praesentis Feria Secunda ipso die Festi SS. Fabiani et Sebastiani Martyr. Anno Currenti inter Nlem ac Spectabilem Neyrych Setau Mercatorem Gedanen Actorem ab una et M. Jacobum Rosiszewski Vice Palatinum Dobrinen tum Successores olim Mgi Antonij Karski Dapifari Dobrinen pte ab altera Citatis Latis quo mediante Sententia est quatenus M. Jacobus Rosiszewski Vice Palatinus Dobrinen Citatus Summam quatuor Millium Tymphonum iuxta obloquentiam Complanationis inter ptes Conscriptis rathatim pro Trnis in eadem Expressis Actorem una cum poena Lucta ibidem Expressa Solvat idque Sub poena Bonis in casu Decreto praesentis Contraventionis in primis et proximis Judicijs Suis ut pote modernis publicanae alias Decreto Sua Dilatione in se Existentem in diem hodiernam Incidentem et provenientem ptibus ipsis Utrisque et quia Actor per Jacobum Kęsicki Plenipotentem Inscriptum Citatus per J. Antonium Chmielewski Coram Judicio Officij praesentis Comparentem et Secundum iudicem Controvertentem tamen ad repositionem ejusdem Antonij Chmielewski Comparentem Ptis Citatis dedit et Concessit hoc ex Judicio Dilationis Majoris Meo Rosiszewski Vice Ptho Dobrinen Citatis ex quo Causas Majoris Importantiae in Judicijs Trnibus Dobrinen in Rypin nunc Celebratis quam probabit Literatorijs Documentis Cum Caeteris Citatis Causam praesentem Suspendit Suspensamque esse declaravit declaratam praesentem ad Sequentem Quaestionem Crenum Hocen Trnos primus et proximus ab hinc in Sto Hocen Celebrandae Conservandae Trnum ptibus memoratis utrisque in Palliatis Judicijs Suis sine qualis Adcitatione Comparendae Peremptorie Decreti praesentis vigore.

Dilatio Munimentorum inter MM. Krasienskie et Szydłowskie

In Trno hodierno ex relatione Authoris Castrensis Ciechanow

Ciechanoviensis cuius tenor sequitur talis
Actum in ~~[illegible]~~ Arce Ciechanoviensi F. 2da post
Dominicam Cantate proxima anno Dni 1749no
Coram officio et actis praesentibus Castrensis Capitanei
Ciechanoviensis Praeter Comparens Mlis Rni Gnus
providus Albertus Durayczyk de Kudz-
bok Authus et Juratus officio praesentibus ex reproducto
authentico Notus publicatione Novit, Quia
ipsi ad omnem Literalem Sigilli Copiae infrascriptae
similiter per Trnis Querelae Castrensis Capitanei Plocensis
Lerciensis Tenoris sequentis, Thomas Gregorius
a Dębowa Gora Dębowski Plocensis Ponsensis etc
Capitaneus Vobis Mlis Francisco Subdapi-
fero Zawskiensis Stanislao Pincernae Cie-
chanoviensis Krasienskim et M. Pauli Kra-
sienski Pincernae Ciechanoviensis Filiis
et vere M. Adami Krasienski Succama-
rarii Terrae Ciechanoviensis Fratribus germa-
nis et Successoribus de bonis Vestris generaliter
omnibus Vigore Regio et Nostro qualiter in
parte fungimur Capitaneus Authoritate Man-
damus ut in Trnis Querelae Causarum officii
Judicii F. 2da prius et proximius ab hinc
in Cro Plocensi Celebrandis partes ac peremptorie
Compareas ad Instantiam Instigatoris
Judicii officii nostri, si ad causam praesentem spectare
Videatur et M. Theodori Szydłowski Subda-
piferi Plocensis Vice Capitanei et Judi-
cis Castrensis Varsaviensis actis, quivis 2do post
obtentum Contumaciae poenas ~~[illegible]~~
insistendo sero certo Manuali pro M.

Adamum

Adamum Krasienski Succamerarium Ciechano-
viensem super Summam Trecentorum aureorum hun-
garicalium sibi M. actori die Vigesima 2da Fe-
bruarij in Anno 1743tio assecuratam dato
citat idque pro eo quatenus vos seu quem vestri onus
solutionis magis afficit Unus ad alium se se non
referendo Summam promissam Trecentorum aureorum hun-
garicalium Una cum provisionibus ad dato Scripti provenien-
sibi M. actori ad exolvendum assecuratam tamen
adhucusque tempus persolutam Nostro coram Judicio
ex re praefixi Scripti persolvatis seu persolvas et realiter
sine quibusvis Juris defugijs enumeretis vel
enumeras ipsi Citamini ad videndum et Audiendum
vos ad persolutionem dictae totius Summae cum provisionibus
per sententiam Judicij officij Nostri stringi litis ex-
pensas compensari demandari ac id quod Justitiae
erit decerni et sententiari Item sitis itaque
Termino adveniente pariturum et Judiciter respen-
suri datum in Castro Plocensi F. 2da post Dominicam
Jubilate proxima Anno Domini 1749no primam
ad poenam Contumaciae in Una Septimana
ante Terminos illos 2da post poenam Contumaciae
ad Bona Klicki Curiam citatam ibique sitam die
hodierna actus praesens extradidit posuit Scripsit
de quo praesens fecit Relationem Exactus Castrensis
Capitaneatus Ciechanoviensis Reserv. correxit Robinski
Burgrabius C. Ciechanoviensis manu propria Legit
Niski locus sigilli Castri illius. Tumquoque ex Cita-
tione ~~Literali~~ Sigilli Castrensis Capitaneatus Plocensis
teneris Sequentis. Thomas Grzegorius a Dębowa
Gera Dębowski Plocensis Plocensis et C. Capitaneatus Vobis
MM. ~~Stanislao~~ Francisco Lubda Lifero
Zawszen. et Stanislao Pinczyn Ciechan.

Ciechanoviensis Krasinski ob M. Pauli Krasienski Pin-
cernae Ciechanoviensis titulis ob vero M. Adami Kra-
sienski Succamerarii Terrae Ciechanoviensis sterilitatis
fit a furtis fratribus germanis et successoribus
de personis bonis vestris generaliter omnibus vigere
Regio et nostra qua hac in plena Sunginor
Capitulo Austriae mandamus ut in terminis quere-
lam causam officii Judicii F. 2do prius et
proximus ab hinc instantiam Plus Celebrandis
pter ac peremptorie compareatis ad Instan-
tiam M. Teodori Szydlowski Subdapiferi
Plus Plus V. C. et Judicii Cos Vorowicz actis quinque
2do Ut obtento contumaciae poenitentiam sitendo
sine certo manuali ob M. Adamum Krasienski
Succamerarium Terrae Ciechan. supersummo Tre-
centorum Aureorum hungaricalium sibi M. actis die Vige-
sima 2da Februarii in Anno 1773 ad
solvendum assecuratis ~~[illegible]~~ dato citat eidem pro
eo quatenus vos qui omnes vestri magis solutionis
afficiat Unus ad alium sese Inferendo summam
promissam Trecentorum Aureorum hungaricalium
una cum provisionibus ad tempus [illegible] sibi M.
actis ad exsolvendum assecuratis brevi inter-
pere ad hucusque tempus non persolutis nostro coram
Judicio persolvatis seu persolvas et realiter
enumeretis seu enumeres igitur citamini
seu citaris ad videndum et audiendum vos ad per-
solutionem dictae Summae cum provisione
veniens per sententiam Judicii nostri Stringi-
litis expensas compensari demandari ceteraque
pro gravi exigentia cum vos statur decernitur et

sententiam

Sententiam presentis Trnus advenientem pariturus
et Judiciter respersum Datum in Cro Plocensi Feria Tertia
in Vigilia Festi Nativitatis S. Joannis Bptae Anno
Dni 1749no. in diem hodiernam Lmae in
eidem et provenientem partibus ipsis Utriusque et
quidem actorea p. S. Matthiae Bagienski, citata
pro interesse Mci Francisci Krasienski Dapi
feri Zawskrzen p. S. Antonium Chmielewski
p. interesse Mci Krasienski Stanislaus Pincernicki
Cochanowien p. S. Antonium Malewski Plenipoten-
tis inscriptis coram Judicio officii presentem Comparentem
ad affectationem Comparentis ptes citatae dedit et
Concessit hocce id Judicium dilationem eidem Pti citatae
ad munimenta Causae praedictae sufficientem adse-
quendam querelam Castrensem Plocensem Trnus prius et primus
ab hinc in Cro Plocensi Celebrandae Conservando
Trnum Ptibus ipsis Utriusque in ea Illegalis Judi-
cii suis sine quavis adcitatione Comparendi
Peremptorio huic incontinenti Mci S. Hieroni-
mus Rokiecki de Bronowo Authus et Juratus pala-
rum quia ipsis Citationem liberatam Legitimo
Trnus presentem servientem edidit cum praefatis citatis ad
Bona Dniewo F. 2ta in Crastino F.
Nativitatis Sancti Joannis Bptae prae praeterito
anno presentem tum et eius primam ex qua poena
Contumaciae est obtenta tempestive ante ob-
tentionem illius in una integra Septimana
detulit exportavit posuit Rvit et depositione
notificavit de quo presentem Idem
Mci fecit Relationem.

Banita Gra de Bokowski Chelstowska
per S. Stachocki

Justus

Juxta Actum Executionis infra Scriptū in serig nominandis Officiose p infra specificatū Jum Burgrabiū Castren Plocen Expeditū almanicq̃ eius pria subscriptū Tenoris Sequen Actū in bonis Clos̄om ospici Horaeeusshi Judicij Terrestris et Castren Cieckanovien hāreditū Sabatho post festa Solemnia Paschā pxima anno Dni 1744 gnō coram Sp Bartholomeo Konicki Burgrabio Castren Plocen in psentia Nobilium Dominici Konicki et Josephi Wielgucki nec non aliis Agni Fidedivid Antonij Ostrobliniski de Villa Cieciersk Authentici et jurati Actuj psen adstan et eundem Acclamari Qui Jur. B. C. P. insistendo Legibq Agni despagend Executionibq Sancitū Satisfaciendo quō munieri Officij suj ac additioni à Judicio Castren Plocen habitū ex Requisitione Officiosa Sp Stephani Strachocki Actoris jure Vincentij Vigore pdcī Banitionis cum ejus Publicatione de actu ipsig in Cro Plocen in Termis Quaresmal Causarq Officij Judicij Una cum Continuandis anteriorib Causar in Diem hodiernam inclusivē Feria ~~Secta~~ ipsa Secunda ipso Die Festi Ss. Fabiani et Sabastiani Martirū Anno Dni 1744 gnō sup pa Catharina de Bgdowskie Chetkowska Consorte Sp Marcellini Chetkowski ac alijs in processu Originali expressis Citatū jure Victū et hoc in Causa Respectu Summar in Vim ineundi matrimonij ac rer varior in Registro specificatū ase Actore p.te pā de Bgdowskie Chetkowska accepto ad hocce tempq retro non possessionis sibi actori nec restitutionis expensar Variar originalibq Termis Comprehensar non Compensationis tum sup eodem Sp Marcellino Chetkowski ore non satisfactionis Dilationis majoris Cōsentū et Publicato alios processu Causae premissa Juriq inde Obloquen cum suprascripto Nobilibq actore Duto Ostio ad bona suprascripta Tholom Condescendebat jurisdictionem suam Officiosam fundavit qua fundata juris dictione pte utraq Tam actoream jure incendem quam Citatū jurisdictū ad suj psentiam supra fato ost. R. Jacobmasse injunxit quo in Trno psonaliter Comparen quidominicq Konicki ad urgendam Executionem debitaq plenissime

Xre Gri Stephani Strachocki actoris jurevincendo repro
ducta plna Banitionis de actu superig connotata peats Vigore
ejusd p quem suprascriptum B.C.P. Executionis de bonis ptor lib
Gieri et pagi qui suprascripto B.C.P. Annuendo juri communi
postulationi ptis actore Jurevincendo eandem Executione agere
Voluit Verum quonia ex adverso specialiter Venien ad actum
Executionis hus Francisci Cforzczyrski aulici Cstri Horazdovsk
Judicis Terrestris Cechanovien nullis reproductis juribus nec
de pensis in Vidicis solum his formalibus Vbis Bromie ynie
dopuszczam tey Executcyi imieniem Principała mego Cstata
nowie Bgdowsci ani Chetstowska Ladney fortuny niemaią ana-
Chotomii Jezelizas summe maią to im prowizeya Stypendio
rok wypłaca Principał moy impugnant et fieri nonadmisit
qua attenta impugnatione id suprascripto B.C.P. ad exe
cutione supersit et causam hanc cum toto Egestu ac ptibus
ipsius ultrius suprascripti partium ptidictum aliquor in Sera
rum ad judicium Cstij Castren Plocen unde causa pen
emersit remisit remittitq Pten conservando Trna ptibus
utriusq in ptallegatis judicijs Castren Plocen prig et pxi
mis adhinc in loco Plocen celebrand sine ulla advitatione
comparendi peremptorium Decreti sui Executorialis Vigore
Bartholomeo Gouedi B.C.P. manu Cpria Gnter mino
tata tradierno Vigore ordinis Executionis
Renationis Omnibus quibuscunq hujusmodi Citan
et quorum ptibus in rebus hac parte Citandis
Citationes partibus ipsis et quibus alijs ptis
Citis pro interesse B. Catharinae de Bgdowie Sner
cellini Chełmonski Antip Jacobum Bgdowie pro
interesse Cpli Michaelis Josephi Zuperi Bmi Ce
chanovien et impugnat B. Chotom et Antonium
Malewski coram Judicio ejusq ac comparere et ibi
dem Judicialiter controversiam gnem controversiae ptium
hanc et in quid audire Judicium Cstij decernit re
tenus pars actrix dixerat ptem Citis peremptorio et
certitis et quoniam venit proinde ulteriorem
causae prosecutionem non prosecuit quod Decretor
comparendi ptis Citis ipso Judicio non susceptis
mio ad Ecclam Stanislai Zalinowo Zalinowski Vcti
Officij Zawadzien Cti brevi capidi Cstij Plocen Causa per
Judicem ad Judicia Prburnd Bmi Stephani moviti
pis de Bgdowie Chetstowska.

Ecclam

Eidq motioni suae locum deferri postulavit et Mgcus
Judex Sentiens se in praemissis nihil temere egisse
imo omnem Juris gradum observasse eandem motio
nem non admisit de qua non admissa Comparens
G. de Bąkowskie Chełstowska est protestatus
Judex autem cum pte Reprotestatum tandem ulte-
rioribus ptium Controversiis coram se inducta audit
Judex Officii pro Foro admiserto procedere man-
davit quod Decretum Eidem Comparens supra
fat G. Chełstowska pro Juridico non suscepit
imo ab Eodem ut Juri est M. Antonius in Zakrzy-
wo Zakrzewski Vexillifer Zawskrzeg Vice Capit
Cr. Plog. Causae pro Judicem ad Judicia Tribunal
Rtis Petricoviensis movit. Eidq motioni suae locum defer-
ri postulavit. et M. Judex Sentiens se in praemissis
nihil temere egisse imo omnem Juris gradum ob-
servasse eandem motionem non admisit de qua non
admissa ~~[illegible]~~ Comparens G. de Bąkowskie Chełstow-
ska est protestatus Judex autem Officii pro Eodem
pte est Reprotestatum. in procedendo satisfaciat
G. Marcellinus Chełstowski Dilationi majori ipsi
in antea ad Judicii seu Recept. Instantiae et quo-
niam non satisfecit verum Comparens ob praesentem
Comparitionem Eorundem GG. Chełstowskich recedit pro-
inde super Eisdem permittit Condemnatio. Jam vero cum
Comparens Mgo Judice Obrni Ciechanoviensis Judex
Officii pro Causam pro Suspendit Suspensam
Ipso declaravit ad Convictionem disparem quod dis-
parem pfat pari acto coram Judicio Officii pro
pte Comparens et Trinum eundem hostiensem per
totum Judiciorum Tractatum Lnae attentam moratam
Lit. pro in Termino disparem ad Jus Juridice per M.
R. Ett. Gregorium Kobiecki de Brunow Judiciat. Trib.
et ultra Juriformem vicibus 4 ~~Clamat et vocat~~
~~[illegible] Comparens~~ Ubi ante ita et pte tempestive
Officium arrestum per G. Antonium Malewski Interpositum
et pro Judex Officii pro Suscepto et Connotato Clamat
et vocat

et vocat non tamen Comparens in Lucro ulterioni
fertis faciens Executioni aliis in toto seu pro toto
Lucro negotij sui principali admittens Judicio Officij
Pres Judicialiter ac Officiosi Condemnavit ulteriorem
Sibi p Judicio Officij Pres fieri et decerni postulavit et Judicio
Officij Pres Jure Communi postulationis ptis actis uti
licite annuens in vim itaq. Eiusdem Lucri bmae Eam
Causa obtenta decrevit Pres decernit Quatenus G B
C Plocz quivis qui prius Requisitus fuerit facilius
Conduci potuit ad primam ptis actis Requisitionem
Decretis Pres Exhibitionem Eam Executionem ul
teriorem de B lite Juro victus faciat et peragat
itaq sub poenis Cum Renitentes Officialis Legibus Pres
Rescripto memo vero Eam Executionem ulterio
rem officiose peragens nec perse nec per suas quaivis
sub Ordinat audeat Impugnari personas idq.
sub seorsiva bnis perpetuae poenae quae Cum
Impugnat Officiosorum actuum Imitatores Pres
Interponis Decreti Non obstante quibusvis Juris
oppositionibus nec Relatione adeo Jure Inserere vel Inseri
tenere.

Banitus

In Termino hodierno ex Dilatione anteriore
Monimentorum Judicij Officij Praesens Feria secunda ipsi
Die Festi Sanctorum Fabiani et Sebastiani Mar
tyrum anno Currenti M Michaelem Mlicki Nota
rii Terrestri Plocensis recepta et p Judicium Offi
cij Praesens data et Concessa ad Sequens Querelarum
Castrensium Terminos post Festa Sollenia Paschae inci
dens ut pote modernos cum Termini ibidem contenti Le
gitima Conservatione facti et hoc in Causa et actio
ne Judiciaria infra scripta inter M Albertum
Mankowski Deputiferum Podoliae actorum ab

una et P. Michaelem Mlecki Notariae Terrestrem
Plocensem in herendae autenticis Judiciarijs ac
officiosum Mlem arresto circa interposito.
ad Judicium Officij Pzen parte ab altera citt
pro eo quatenus LL Valentinum olim L An
tonij Filium et Catharinam Laurentij Fi
liam de Bonis mokrzk ante hac subditos pro ipsis
actori Moderno actis autenticis resignatis et
in possessione actori per aliquod annos existen
nunc vero ad ipsum pro fugos in instanti
extradat Cetera ad audiendum et videndum
ad extraditionem cum compensatione Caren
tiae Laborum Sententia Judicij Pzen stringi
ad id quod Juriserit Pzen alias Relatio
ne eadem Munimentorum Latiori existenti in
Diem hodiernam legitime Cadente et pro veniens
partibus utrisque et quod Actor personaliter tandem
Prefata pars actorea coram Judicio Officij Pzen
personaliter Comparens et Terminum eundem
hodiernum pro totum Judiciorum tractum le
gitime attentans memoratum Cetera ad Jus
Juridicae per Ministerialem Regni Generalem
Honestum Gregorium Rokiecki de Bronowo Ju
dicialem tribus et ultra Juris formam vici
bus quatuor uti ante ita et Post officiosum
arestum per eundem Ministerialem Judicialem
interpositum et per Judicium Officij Pzen
susceptum et sanotatum acclamare fecit.
quitaliter Clamatus et Vocatus existens
non stet nec Juri paruit imo ut Ad Mlis
retulit contumax extitit cujus Contuma

tiam

tumatiam praefata pars actorea coram Judicio offi
cij praesens accusando petijt sibi Mtem Regni Genera
lem ad Publicanda eandem Banitionis penam quem
cunque addi et deputari et Judicium officij praesens Juri
cumuni postulationi partis actoreae utilitate an
nuendo Mtem Regni Generalem Honestum Gre
gorium Rokucki de Bronowo Judicialem ad
Publicandam eandem Banitionis penam addidit
et deputavit qui quidem Mtis satisfaciendo De
putationi suae a Judicio praesens habite memora
tam Banitionis penam modo praemisso ostentam
ac ipsummet citatum banitum Juri cummuni
Contrarium et rebellem hic in atrio stubae Judi
ciales et in alijs locis publicationi solitis praesens
plurimis variae conditioni et sexus ~~omnibus~~ ho
minibus alta sua praeconica et sonorosa voce pro clama
vit publicavit et ad noticiam omnium pro tunc praesens
in dubiam deduxit de quo praesentem Ad Mtis e Lo
co Publicationis solito ad Judicium suum redi
gens fecit Relationem postquam publicatam
Banitionis poenam Judicij officij praesens pro faciens
in praemissis juxta praescriptum Juris cummunis Cau
sam hanc ad M Loci Capitaneum sive MM Loco
rum Capitaneos sub Cujus vel quorum juris
dictione praefatus citatus cum Bonis suis subest
vel consistit remisit remittitque praesens quam exe
cutionem officiose de Bonis citatis peragendae ne
mo per se aut suas subordinatas audeat in pu
gnare personas sub Banitionis poena
quae contra impugnatores praesens interponitur
Decreto

Decretum Inquisitionis

Decretum Inquisitionis Inter NN. Archultowskie et Karwowskie.

In Causa et actione Judiciaria Infrascriptarum ~~primo~~ quae Inter Instigatorem Judicij officij praesentis ejusque delatores NN. Jacobum et Sophiam de Bylinskie conjuges Parentes, et quae contra ingressum mariti, Gregorium Albertum Simonem Valentinum Thomam Filios Archultowskie Actores ab una, et Nobiles Laurentium Karwowski et Agnethem Kowalewska Invicem Conjuges Parentes Hedvigim Virginem Innuptam Filiam ac Fabianum Filiastrum Kowalewskie et quae consortem cum Mariti Virginem Innuptam cum tutorum de Jure Incumbentium Authoritatibus et assijs adhaerendo Protestationis coram Actis Authis Regni facta 2do post obtentam contumaciae Poenam ad Judicium officij praesentis Parte ab altera citata pro eo quia ipsi Actores Superinequitarunt Superinequitando violentias Infrascriptas varias omni Inquisitionum Genere deducendas peragerunt ut pote Nobili Gregorio Archultowski Filio Actori viam Publicam cujusque liberam Interceperunt, Intercepta via eundem Infestarunt, oppresserunt, Concusserunt, ex Sclopetis aliquoties ad Ipsum ejaculari attentarunt, Bombardam longiorem ejusdem Filij destruxerunt cujus valor extabat duos aureos hungaricales Frameam et Tunicam Interceperunt et in Crastino vix restituerunt in vitam Palam ac manifeste dissidarunt, Singulariter Nobilis Laurentius Karwowski

Karwowski Omnium Injuriarum laesionum
oppressionum Causa Extitit, Nobilem Fabianum
Karwowski Filiastrum ipsum ad praemissas Illicitas
Violentias fomentavit, et subordinavit, qui
subordinatus Filiaster, Actorum pro audiendis
Sacrificijs ad Eclesiam Parochialem tendens
tam in Campo quam circa eandem Eclesiam non
attenta Immunitate Eclesiastica praeventos
Filiaster cum varijs Armorum Telis Infesta
vit, Evaginata Framea Convulneravit, Vulne
ra licet si non sunt obducta attamen Inqui
sitionibus deducibilia Actoribus Inflixit, Con
cussit, Convulnerare attentavit, Omnesque
Junctim laeserunt diffamarunt, Irrealia
nunquam probanda Obijcerunt insuper pecu
niam ab Actore Marito et Parente per ipsum
Parentem ac Patruum citati mutuo contractae
nec non Scuticam Filiastrorum Violenter
acceptae non restituerunt Subsequenti vero
Tempore Actores Laeserunt diffamarunt
Irrealia nunquam probanda Obiecerunt
oppresserunt concutere attentarunt ac post
ex Eclesia Gorensi post divina Domum
suam tendens Actores in Via Publica
laeserunt, diffamarunt, aliasque Plurimas
Violentias et oppressiones Varijs Temporibus
multis in locis ~~Omni~~ Inquisitione probandae

pegerunt

pegerunt et perpetrarunt Acin se traxerunt
pro quibus sup ipsis decernens ac pro Solutione pe
cuniae et restitutione Scuticae nec non Istae
Solutione Ptij pro bombarda p ipsis fracta Sententia
Judicij Officij Pcens Stringi ac id Justitia Posta
laverit decerni et Sententiari Pcens ~~Altera~~ quoq
similes Inter Instigatorem Judicij Officij Pcens
ejusq Delatores Nbles Laurentium Karwowski
et Agnethem Kowalewska Invicem Conjuges Pa
rentes Nicolaum Martinum ac Bernardum
Filiastrum Kowalewskie Actores ab Una et Nbles
Jacobum Parentem Albertum Gregorium Tho
mam ac Simonem Filios Archultowskie Ma
theum Karwowski dictum Swiętij ad Judicium
Officij Pcens adhaerendo Protestationis cum Obdu
ctione Authe facta Secundo post Obtenta
Contumaciae Poenam Parte ab altera citatos
pro eo quia ipsi postposita legibus et Consti
tutionibus Rgni Ausi sunt Infrascriptas Vio
lentias peragere, Actores ex Ecclesia Gurens
post Divina domum redeuntes in Via Publica
Cujq libera Nulla habita Occasione Opprime
re, Concutere Scuticis Converberare Saepissi
mis temporibus Varijs in locis Infestare Do
mum Actorum Superinvadere, Superinva
dendo in duellum lege Publica Vetitum pro
vocare Damna Inferre, Famulos a Servitijs
avocare, Filiabus Actorum Parentum Invealia

nunquam probanda obijcere aliasq' Permul
tas Violentias Injurias damna in Interro
gatorijs futuro in Trno conscribend et porri
gend Specificand omni Inquisitionum
Genere proband peragere et ppetrare
perq' Pmissa leges Rgni Transgressi sunt
Pœnaiq' exinde Emergentes Succubuerunt
pro quibus Pmissis nihil Ominus pro Solutio
ne Taxa vulnerum Summendisq' de ijs Pœni
compensationeq' quarumvis Injuriarum et
damnorum ac refusione litis Expensarum
Pseng citantes alias citationibus Dilatione
in se Existeng Pmissaq' in se Obloqueng
in diem hodiernam Lmi Cadeng et proveni
entibus Partibus ijs Utrisq' et quid Actorea
per Nblem Jacobum Archuttowski Suo et
aliorum Actorum Nmi pler citata per G. Anto
nium Chmielewski excepto Nbli Fabiano Kar
wowski Coram Judicio Officij Pseng Comparen et
secum Judtem Controvertenq quarum Controversijs
Partium Judicium coram se Inductis Exaudito
decidendo Trnum Partis Actoreæ ad affecta
tionem Utrarumq' Partium dedit et Concessit
hoc id Judicium dilationem Inquisitioni
Parti Utriq' Sup Contenta citationi Prote
statoni Parti Utriq' Super Contenta
citatoni Partis Actoreæ ad Sequeng Everela
rum Castreng Plocen Trnos post Festum

Sancti

hoc Cessat citatio

Sancti Thomae Apli Incidens conservando
Trnum Partibus memoratis utrisque in praeallegatis
Judicijs sine gravi adcitatione comparendi Re
remptorium in Continenti Mihi Rgni Gnalis
Gregorius Kowiecki de Bronowo Authus
et Juratus palam Rvit, quia ipsi citatio
nem literalem Sigillatis pro Trnis praesens Serviens
editam cons praefatis citatis ad Bona seu Curiam
Korwowo Krzywanice seu Curiam citatis Ibidem
sitis Feria Secunda in vigilia Festi Nativitatis Sancti
Joanni Baptistae Anno praesens tum et ejus
Primam ex qua Poena Contumaciae est Obtenta
tempestive ante obtentionem illius in Una
Integra Septimana detulit exportavit Posuit,
reliquit, et de positione Notificavit, de quo
praesens Jae Mhi fecit Rnem

Decretum Motionis inter Mfcum Rosciszeskiej
Notarium Trrem Plocens et Ill. Petrum Rosciszeskiej:

In Termino hodierno ex Dilatione anteriore
Majoris Parti infrascriptae Citatae in antea acto Judicijs
recepto et per Judicium Officij praesens data et
Concessa ad sequens Quaerelar Crens Plocens Trnos
utpote modernos Cum Trni ibidem Contenti Lma
Conservatione facta et hoc In Causa et actione Ju-
diciaria infrascra inter Gnosum Petrum Rosciszeskiej
et Alberti Titium Bonor Miszewo Murata
Cum alijs adjacens haeredem acto ab una et Mfcum
Franciscum Rosciszeskiej Notarium Trrem Plocens
ad Judicium Officij praesens Secundo post obtentam
Contumaciae Poenam parte ab altera Cito idq
pro eo. Quia ipsi in evidens acto procedendo Inju-
rium

Convocat de Bonis Borowice et Miszewko Subdi-
tis nonnullis postqm innotuerint Specificand
Corras locaq dicta Starybor ad B. Miszewo Spe-
ctanę invasit, arbores Pinaticas Crassas ad
aedificia valenę Stadijs in longum et latum
tribus Ejsdę Subditis excindere, et ad Bona Boro-
wice devehere demandavit, alijsq Personis
easdę Arbores detruncato accipere jussit Possessio-
nem aquae in loco nuncupato Lacus Circa
Corras Miszevienę in Ejsdę Bonis Miszewo
existenę ad expiscationem Piscium indebite
usurpat, agros Certos vocitatos Czachowice
ad Bona Miszewo Murata Spectanę acetiam
Fundos seu potius mansos in locis dictis Zale-
sie nullo in fundamento possidet usum
fructum Ex Ejsdę agris una Cum Subditis
Suis participat, de Ejsdemq agris, fundis
nulla ex ratione possessis Condescendere re-
cusat Insuper Particulas Agror Certor Sin-
gulis in locis Super Bonis Jaskołtowice
et Białobrzegi Bonis Miszewo Murata in-
corporatis appropriat metas Subditis
Suis disarare jussit, ex indeq Injuriam ad
aliquod Millia Tynę acto intulit, et adhucusq
infert Tempus Quare Citatur ad videndę et au-
diendę Ipsi per Sententiam Judicij Officij praesen-
tis Stringi Condescensionem respectu praemissorum
omnium Officij Competenę assignari in quo
Condescensionis Trno Satisfactionem Omni-
modę Cujusvis Injuriae et praetensionis acto
praestari demandari et id quod Juris et Justitiae
erit decerni et Sententiari praesenę, Alias Dila-
tione

Visitationis 1749.

~~622~~ 618

Dilatio maioris inter Sutkowskie et Brumierski

In causa et actione Iudiciaria Infrascripta inter Gnosum Casimirum Bromierski Actt ab Una et Gnosum Paulum Sutkowski inhaerendo manifestationi authenticae facta secundo post obtentam contumaciae poenam ad Iudicium Officij Pentis parte ab altera Actt proeo quia ipse Equos duos pro summa Viginti sex aureorum Ungaricalium emptos in campis Bonorum Rochny nulla habita occasione accipere famulis ipsius permisit et eosdem non restituit quapropter citatur ad videndum et audiendum ipsum ad praemissa per sententiam Iudicij Officij Pen stringi extraditionem equorum seu solutionem summae praemissae Viginti sex Aureorum Ungaricalium assignari Carentiam Laborum assignari Compensari in litis expensis Condemnari et id quod Iustitiae erit decerni et sententiari Pen alias citatione eadem Labore in se existente in diem hodiernam Legitime Cadente et proveniente partibus ipsis Utrisque Et quid

B

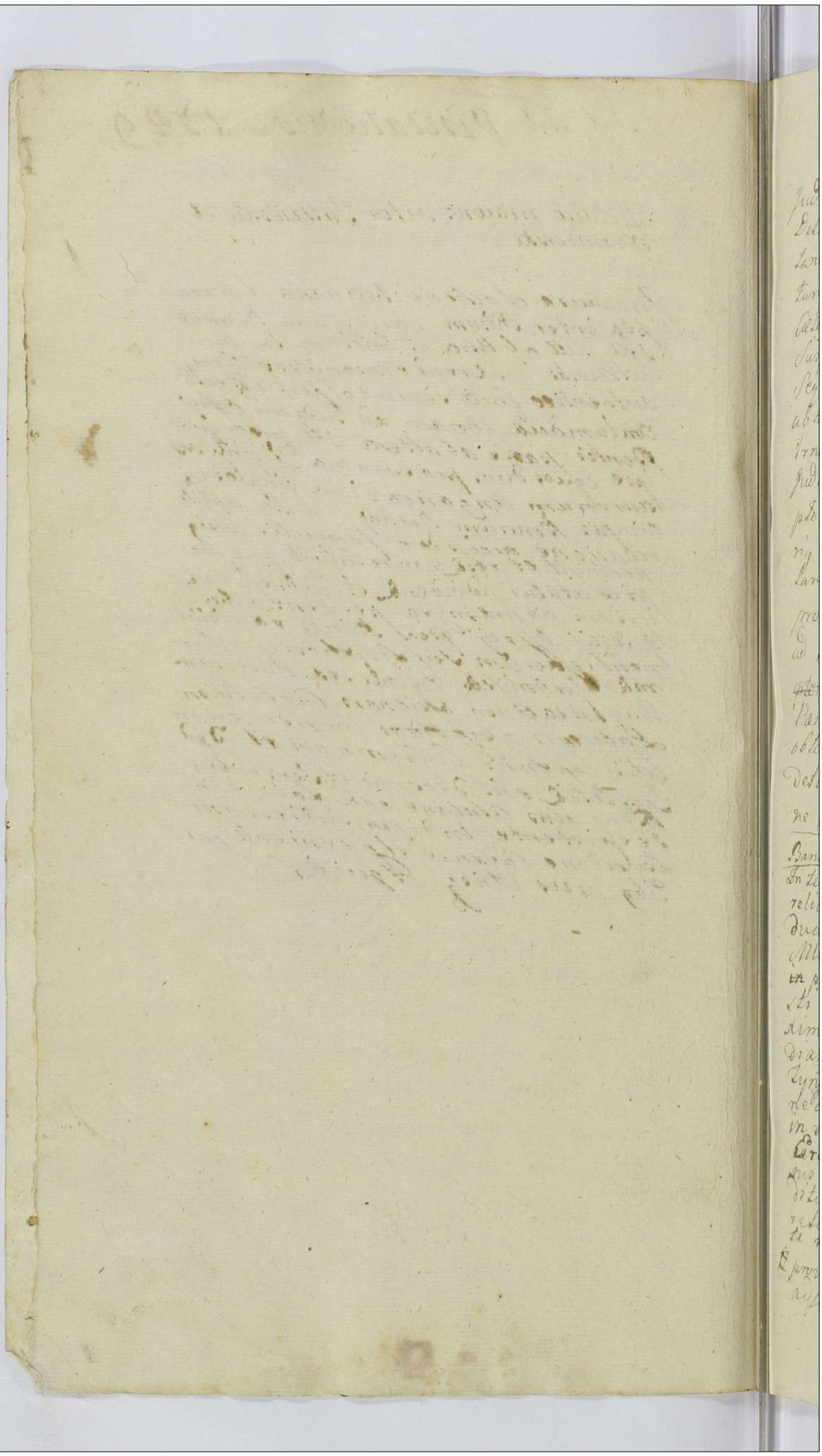

Sub Actu Visitationis Sumariae pxa AD 1749no

~~620~~ 619

Judicium dedit et Concessit Dnoso Antonio Gasselli Dilationem Majoris ex quo Causas majoris Importantiae in Judicijs Crenae Ciechanovienae attentat protunc quam probabit literatorijs documentis Cum Caeteris Judicium praesens Causam praenae Suspendit Suspensamq esse declaravit declaratq praenae ad Sequenae Querelar Crenae Plocenae Trnos proximis ab hinc in Cro Plocenae celebranae Conservanae Trnum Partibus memorato utrisq in Praeallegato Judicijs Sine ulla adcitatione Comparenae Peremptorium In Continenti Mtis RD. Honesty Gregorij Rokiczki de Bronowo authoq et Juratq Palam Rvit Quia ipsi Citationem literatae Sigillatae pro Trnis praenae Servienae Ed ille Conae praefato Citato ad Bona Gaslej F. 4ta pl Dcam Exaudi pxa ~~pter~~ anno praenae tum et Ejus primam ex qua Poena Contumaciae est obtento tempestive ante obtentionem illius in una Integra Septimana detulit exportavit posuit reliquit et de positione notificavit de quo praenae Ad Mtis fecit relationem

Banitus G. Mlicki praelictam olim G. Gregorij Mlicki

In termino hodierno ex decreto ante-Riore inter relictam olim G. Gregorij Mlicki Consortem viduam actricem ab una et G. Michaelem Mlicki Notaridem Terrestre Plocen Citatum ~~in~~ parte ab altera feria Secunda ipso die festi SS. Fabiani et Sebastiani Martirum Proxime praeterita anno Praesenti lato, quo mediante Solutio provisionis a Summa trium Tynfonum Millium eidem actrici Complanatione ~~certa~~ assignata ac extraditio frumentorum in Regestro seorsive expressorum injuncta Erat terminusq in casu non solutionis Provisionis a summa praefata provenientis ac non extraditionis frumentorum in Primis et proximisque retar Castrensium Plocensium terminis utpote modernis contermini ibidem contenti provenientis et poenae Luitae Decreto eodem adjudicatae.

legitima Conservatione facta sub pœna Ba-
nitionis præfigit. Alias Decreto Eor. Latiori
in se existente in diem hodiernam le-
gitime cadente et proveniente. Tandem
Præfata Pars Actorea Coram Judicio Officij
præsentis prter comparens ad terminum eun-
dem hodiernum p totam Judiciorum præ-
sentium audientiam legitime attentans
Peciijs sibi vigore decreti anteacti Judicij Offij
Præsent. ministerialem Rni generalem Sto-
nestum Gregorium Rokecki Judicij
Lucj apparituram ad publicandam ba-
nitionis Pœnam respectu n solutionis
Provisionis et Pœne Luitæ ac extraditionis fru-
mentor. Decreto Judicij Officij præsentis me-
morato ad judicatorium addiet deputari cujus
Affectationi Judicium Officij Præsentis
ut illicita annuendo supra scriptum
Ministeriale Rni Gnale Honestum Gre-
gorium Rokecki de Bronovo Judicialem
ad Publicandam eandem Banitionis pœ-
nam addidit et deputavit, Qui quidem
ministerialis exequendo munus Depu-
tationis suæ a Judicio Presen. habitæ
numeratam Banitionis Pœnam ex vi
Decreto Contraventionis succubitam ac
ipsum met Cittu juti ante ita et post Officiosu
Arestum tempestive p eundem ministe-
rialem Judicialem interpositum et p
Judicium præsens susceptum et conno-
tatum præsenti in termino disparentem
esse Banitum Juri communi Contrarium
et rebellem hic in atrio Stubæ Judicialis ac in
alijs locis Publicationi Consvetis præsenti-
bus Plurimis variæ Condicionis et Sexus
hominibus ad Judicia moderna forumq
Publicum congregatis alta sua præconi-
ca et sonorosa voce proclamavit. Publi-
cavit, et ad notitiam Omnium pro tunc
præsentium indubiam deduxit, de quo.

hanc

hanc suam idem ministerialis Eloco
Publicationi solito ad Judicium suum
rediens fecit relationem postqm Publicata
Banitionis Pœnam Judicium pro facienda
in præmissis juxta præscriptum Juris
communis executione Officium competens
videlicet Gnosu Burgrabium Castren Plocen
quemvis qui prius requisitus fuerit, fa-
ciliusve p partem actoream conducipo-
terit addidit et deputavit, qui Gnosus Burgra
bius satis faciendo muneri Offij suj addicio-
niq a Judicio præsenti habitæ ad primam
partis actoreæ Exhibitionem nō obstan-
tibq quibusvis jurium oppositionibq
et juridicis defensis, ~~eadem executionem~~
~~de Bonis~~ quæ præsenti decreto sufferunt
et annihilant eandem executionem
de Bonis Citati jure victi facere page-
re tenebit itq sub Pœnis contraveni
tentes Officiales in legibq regni descriptis
nemo vō eandem executionem de bonis
Citati Officiose pagendam, nec senec p suas quas
vis subordinatas audeat Impugnare p sonas itq sub
seorsiva Banitionis Perpetuæ Pœna
quæ contra Impugnatores actuumq offi-
ciosorum irritatores præsenti interpo-
nitur Decreto p requisitionem decretiq præsen

Similis Banitio Super Eoq prout supra

In Causa et actione Judiciaria infrascripta inter Gnosam
de Bromierskie ōtā G Gregorij Mlicki Relicta contem viduam
Actricem ab una et M Michalem Mlicki Notariæ Trien
Plocen 2do post obtentā contumaciæ Bonam inhærendo
contractui ac scripto Manuali ad Judicium Officij Plocen
Parte ab altera Citata pro eo quatenus ~~ipsi~~ M Mo-
ride Sterris Plocen Provisiones annuales a Summa
Trium Millium Rynq Polq Plocen nec non frumenta scri
pto Specificata tum Partum bene Saginata solvat
Citatus igitur audiens et audiens Ipsi ad extraditionem Bru

mentorum

Trumentorum et ~~pacificationem~~ pro solutionem provisionum sen
tentia Iudicij Officij Praesentis Stringi ac ad quod Iuris erit decerni
Praesentis Alias Citatione Eius de Praemissis Latione in se Existentis
in diem hodiernam incidentis et provenientis Praefatae actrix
coram Iudicio Officij Praesentis pro Comparens et Terminum Eius
hodiernum per totam Iudiciorum Praesentis audientiam Illme
Attentans Memoratae Citatum ad Ius Iundice per Mag
GH Gregorium Robiecky de Bronowo Iudicem tribus et ultra Iu
ris formam vicibus quatuor utiante ita et post Offi
ciosum arestum tempestive per Eius Mtem Iudicem in
terposito et per Iudicium Praesens Suscepto et Connotato
Clamato et vocato non tamen Comparens in loco so
lutionis Provisionum ac Extraditionis Trumentorum alias in
toto se pro tota Iuris Negotij Sui Principalis admittens Iu
dicio Officij Praesentis Iudicis ac Offe Condemnavit ulterio
rius Sibi per Iudicium Praesens fieri et decerni postu
lavit et Iudicium Praesens Iuri Communi Postulationis
Eiusque Actrices uti licite annuendo in vim Eiusque Iuri
Illme ea in Causa obtento decrevit ac Praesentis decernit
quatenus memoratae Citatae Provisiones Eaque Solvat
Trumenta Extradat idque Sub Poena Bnis quae in
Casu provisionum non persolutionis Trumentorum non Extra
ditionis prout defacto non sunt Persolutae nec Trumen
ta Extradita Extrinsecus Dico Praefatae Contraventionis super
Eius Citatae disparente per Iudicium Praesens ex nunc decer
nit Mtisque R.G. Suprascripto Robiecky Iudicis ad Publicanus
Eius Bnis Poenam addit et deputat qui quique Mtis Sa
tisfaciendo Deputationi Suae ad Iudicio Praesentis habitae
memoratae Bnis Poenam ac Ipsimet Citatae Praesentis in Termino
disparens esse Banitum Iuri Communi Contrarium et
Rebellem hic in Atrio Stubae Iudicis ac in Alijs Locis

Publicationi

Publicationi consuetis praesentibus plurimis variae conditionis et
sexus hominibus ad Judicia Moderna Bonorumque Publi
cum congregatis alta sua et praeconica et sonorosa voce
proclamavit publicavit et ad notitiam omnium pertinere
praesentibus indubium deduxit de quo hanc suam Jus Mtis
Eloco Publicationi solito ad Judicium suum rediens
fecit Relationem pt quam publicatis Bnis Poenam Judicium
perficienda in praemissis juxta praescriptum Juris Commu
nis Executione officium competens videlicet G. B. C. Plo
cenae quemvis quipiam requisitus fuerit facilique per
Actricem conduci poterit addidit et deputavit, quibusvis Bur
grabis satisfaciendo munere officii sui additionique a Ju
dicio praesentibus habita ad Primam Actis Requisitionem Dnique
praesentis exhibitionem non obstante quibusvis Juris oppo
sitionibus Relatione ad Casum Inscriptum vel inscribendum
Eamque Executionem facere et peragere tenebitur idque sub
Poenis Conventionis Penitentiae officialis Legibus Rni Sancitis
nemo vero Eamque Executionem officii de Bonis citatis per
agere nec per se nec per suas quasvis subordinatas
audeat impugnare Personas idque sub Decretis Ba
nionis Poena Conventionis impugnatis Actuumque officiosorum
Irritatores praesentibus interponit Dno Antonio Mr
G. H. Gregorius Rolicki de Bronowo authus et Juratus
palam Ruit quia Ipsi Citationem Liberatis Sigillatis
per Bernis praesentibus Sensione Edicto Conventionis Citatis ad Sd
Molersk Ora 4ta In Crastino Oberti Nativitatis S. Joannis
Baptae Anno praesentibus tum et Ejus Primam ex qua Poena contumaciae
est obtentis tempestive ante obtentionem illius Jnuna Integra Septi
mana detulit etc Scribatur juxta formam Cancellariae

Dilatio Inquisitionis Inter Mcum Dzirzanowsky Pincernam Vinicensem et Illustrissimum et Reverendissimum Kamgowsky Suffraganeum Vladislavien atq Alios

Juxta actum executionis Infrascriptorum in Bonis Inferius nominand officiose p. G. Casimirum Wolęcky B. C. Bobrovicen expedit manuq ipsi propria subscriptum ac ad acta Castren Bobrovicen actu inferius specificand per oblatam porrectum cuius tenor sequitur Talis Actum in Cro Bobrovicen Sabbatho post Dnicam Conductus Paschae proxa Anno Dni 1749no officium praesens Castren Capitan Bobrovicen Terrae Dobrinen ad oblationem Mci Mathiae Dzirzanowsky Pincernae Vinnicen Actum Executionis Infrascriptorum In B. Inferius nominand Officiose p. G. Casimirum Wolęcky Burgrabium Castren Bobrovicen expedit manuq ipsi propria subscriptum reproducen ad acticand et actis Iusce Ingrossand suscepit Intenore sequenti Actum in B. Villae Sobowo G. Bartholomaei Hubicky haereditt ante Ortophorium Curiae eorund B. Fra Tertia post Dnicam Conductus Paschae proxa Ao Dni 1749no Coram G. Casimiro Wolęcky B. C. Bobrovicen Terrae Dobrinen In praesentia GG. ac NN. Jacobi Grabsky et Mathiae Linczewsky nec non Mlis Rni Gnalis Providi Petri Toroniak de Turza authentici et Jurati ad acclamand Actum praesentem Assumpti et eund Acclaman Officium praesens Burgrabiale videlicet Suprascriptus G. Burgrabius insistendo Legibus Rni deperagend Executionibus Sancitis satisfacendo quoq muneri officii sui Burgrabialis singulariq adductioni sui p. Mcum Laurentium Staroripienski Judicem et Vicem Capitaneum Castren Bobrovicen Terrae Dobrinen ad exequend de actu Inferius contentt Condemnationem obtemperand ad suprascripta B. Villae Sobowo Officiose Cum suprascriptis NN et Mli ad requisitionem partis actoreae avisata Parte citata Condescendit Condescendens Jurisdictionem suam Officiosam fundavit fundata pacem et securitatem publicam circa ejusmodi actus Officiosos servand p. M. R. G. Custodire fecit

ac

ac post partes utrasq; tam actoream quam citatam ad Comparitionem sui spōlis acclamare demandavit post cuius spōlis acclamationem pacis et securitatis publice procuratōrem spōnaliter coram officio suo Burgrabiali Comparentem M. Mathiam Jincentium spōlē Adalberti Dzierzanowsky Jincentia Vincentij famulum spōlē eiusq; spōlis Dñi Principalis sui regia decreta sondemontiana cum publicatōne pene Lāonis eximitoria eiusq; spōlis Jincentij Vincentij actoris cuius Ex Bartholomeo Stuberky Bonor Villa Scabino antecedanco Haredi ad causam spōlis Jincentiam Vincentij actorem Illustrissimo et Rndissimo Francisco Kanigowsky Suffraganeo Cracovien ad Judicium officij C. Plocen pro extraditione L.L. Michaelis et Agnetis spōlatorum non Institutō et intentatō reperto Dñi Judicij eiusq; officij Castren Plocen exhibitis Testimonijs eiusq; LL. spiritualium ad citto in Cro Plocen in Trinis Querelar causarum officij Judicij una cum continuatōne Anteriori causae in diem subsequentem precedentem 2da post Dnicam Lætare Quadragesimalem pro eto Cro 1724mo obtenti precitt de Jo. Villa Scabino executōnem fieri et peragi Cuius affectationi iuris Communi Ex Burgrabij eiusdem causa Executionem expedire voluit verum quorundam exadversa pōtonatorum veniens Ex Thomam Stuberky Ex Bartholomei Stuberky ad citatis filij Nōe eiusq; Ex Parentis sui his formalibus Ipsos ozendziey Sedemnacesimo Grodzie Plockiem radosobie ad Ipsā Dnia Dzierzanowskiego otrzymany memi a Jezeli ient otrzymana to niechtusnia eandē Executionem impugnavit et fieri non admisit qua attenta eiusmodi Ex Burgrabius impugnatōnem ac eandē Executōnem cuius cedit causamq; fieri cum toto eius effectu ac partibus utrisq; tum impugnatore ac cuius Nōe impugnatō est ad Judicia C. Plocen prius paruisse ab hinc Cro Plocen celebrandā pro ulteriori dei Judicāne venit remittit fieri conservandā partibus memoratis tum impugnatori in allegatis Judicij Castren Plocen Trinum comparendi et Capiendi Scriptorium Casimirus Wolczky PC Bobrownicen Terrā Dobrinen manu propria Originale vero circa

acta

acta officij Grey relata ex actis Castren Capitan Bobm
vicen Decem Jlomouscy manupropria Locus Sigilli Ca-
stri Mus Jstrno etan Sedierao vigore Decreti remissorij
Conservatorij Ipō Jnei Judicem Sedierum Jncolen et proxim
partibꝰ Ipō utrinq; etiamq; electorū ad hoc Dnum Dzierzanowsky
Dncorna Vennicen ytē Cita existente Illustrissi et Rndissimi
Francisci Kanigowsky Suffraganei Vladislavien Archidiaco-
ni Dlecen Leonard Parzen possessorii p Ł Antonium Camie-
lowsky Dignitatem Jncorum ex Jnterese Illustrissimi et
Rndissimi Kanigowsky Suffraganei Vladislavien ac Ql Fran-
cisci z Wirzenky Actor et Citatum p eund Ł Z Wirzenky dua
et ejusd Illustrissimi Suffraganei Cuiavia Dnē prior ad Citto
Ł Bartholomea Ztubicky p vtrumq; partes p Cedulā Jndi-
cem, Illustrissimo Capitulo Dlecen p Ł Bathelomeum Ga-
lecky Jndicem Gri Jacobo Borowsky, et Jacobo Grabky, ac cla-
mo Trzeynky p Ł Jacobum Zgorsky Coram Judi officij Grey
Comparen et Rem Litis Controvertentibus quas Controver
sias partium Judicum officij Grey Coram de Jnducta ex audita
Cōfessionali Comparatione ad Jnventa partibꝰ exponi man-
dauit mandatoq; Grey Jn exponendo ulteriusq; partium
Judicum officij Grey Controversijs audiri resolvendo remissond
ad officiū executoriale Burgrabiale Castren Zebrovien ex Bonis
Dobrowo Jn Terra Dobrinen Comitatu ad Judicium eorum fac
tum deuolendo ad citandum Locoq; agend et Executionis exparte
Illustrissimi Suffraganei Cuiavien, ac Ł Francisci z Wirzeny
Con Ł Bartholomeum Ztubicky ad hunc Judicium officij Grey
edict sequel Ł Bartholomeus Ztubicky Jn Crio Grey petit Compa-
ret et inde Cuiusvis decisionis p expensis eoq; hac Jn Causa
obtenti Judicium officij Grey Causam partibꝰ vsequo injunxit
in virtute Grey Jn pro sequend Causam Ł Z Wirzenky
Leonard Parzen Possessor Dcō Ante acta Judij Citi Jnjuncte
Comportationis Literas ac dispositionis ab Illustrissimo et Rn:
dissimo Suffraganeo Cuiavien ad Ipm missas In stanti
et licet quid Ł Z Wirzenky Literas tam in Ao Juramo Spo-
rialto Actoreo Trinas quam in manus Grey Trinas ab eoq; Illu-
strissimo et Rndissimo Suffraganeo Cuiavien ad Se missas Tm
et dispositionem in rapturalē Cruje Comportavit quemam Vo
ineaq; Comportatione Se Dzierzanowsky acta Ipm Citat Jmo Suffra
ganeorem Comportationem exposuit Ł vero z Wirzenky nullas

alias

alia Literas fuper Comportatas habere infert, pro inde Comprobet
Id. S. z Wirzenſky pro ut nulla tenus plus fuper requiſita Comportare
poteſt nullam dilacionem alias Cerea ſe habet ideo in mandatis
et addit eiſd. Mihi ad Rathuſam non fuiſſe, pro ut nullas alias Lite
ras ac dilacionem ad hanc Causam pertinens fuper Comportatt
Cerea Juramentum reperiſſe nihil ad Causam hanc pertinentes
Cerea ſe habet nec ſufficienter Comportare valet qua Compara:
tione attenta Judicium Officij prem. eund. S. Wirzenſky qua ne
Comportationem in juncta Satisfaciendo Judy cui ad pre:
venit et Comportatore libere Literatori facit Nihil omnium
Indicium Officij fuper demo ulteriorib. partium interes agentium con
troverſij audito tum et manibus literis attestationeby ac alijs docu:
mentis tam pte Actrix principaliter interes dicentis quam non
nullis endecenter reperiſſe Conſideratis nec ne Recognitione Barthe:
lomei Stubicky ad Cetu nunc pte conſulter Comparen, Salte facte
ſtationes S. Wirzenſky expiente prenarratis Equidem M Dzirzanow
ſky Lancerna Vimicen Actor Li michalem et marcum michalo
wy de Bonis Chalino a S. Bartholomeo Stubicky moderno ad Cetu
Comparente iure hereditt quarit Subditos ad Bony petitum eſſe
firmiter allegat, Inventarium eorund Bonor Chalino post
Subſecutt resignacionis Contractt manu eiuſd S. Bartholomei Stu:
bicky et eiuſd M Dzirzanowſky ſub certum in quo ſibi ſub ditos
pte expreſſum ſpecificati Bonis ſibi Chalino annexi ſunt de data
eius in Chalino die 29 Junij in Ao 1536to conſcripti pro duct
et quod subigno ſubditi ex bonis parten in communem unii
ex eiſd ſubditis data Taxam tempe Dnica qua ginta mar:
cas S. z Wirzenſky ad manu exolvit quam Id. S. Wirzenſky ex
Commiſſione Illuſtriſſimi Suffraganei Cracovie recepiſſe fatte eſſe
agnouit, extradicionemq eorund Subditor Superaseorum Cum
uxore expetit, Cetu vo par quod ſibi ſupra expreſſi ſubditi ſunt
Liberi perſone nullius Domino apte Dzirzanowſky ſub
iecti fortater Inſert et manum pte S. Bartholomeum Stu:
bicky fuis datorem pte Dzirzanowſky ad Cetum qd eod. L. mi
chalſky in ſubditatum ſi tradidorat ut fuisq in die o blegij
Coram actis Castren Lobrouicen Fria 2da post Dnicam mi
ſericordie in Ao 1535to facte tum et ad teſtificandum ſen te:
ſtimonium ad requiſicionem partis Cuius Interent in Cedu:
no die 24 Maij pte Ao 1540 quod ſibi ſubditi nulli Domino
erant nec eor. pro ſubditis tradidorat referendo ſe ad manu
pte eiuſd S. Stubicky datam et manu ipſius ſubſcriptam produxit Cetu
Subditi

Stu:

Thubicky ad Citus quem exercere ex nexu Conservetur Otum:
gie nunc in Trio pres reclamando tam maiorem p̃ranae illatae
quam attestationem eorq̃ dictorum Ismē ad pd Dzierzanowsky
pertinere cognovit exinde varietas actuum apparet in eisp
pd Dzierzanowsky attestationem ex libris metricis defuncti
p̃ eidem Rndum Adamum Nadolecky Curatum Ecclesiæ pa:
roviens ol Laborioni quekietis de Bonio Chalcio Parentis no:
dernor Laborionorum Michaelis et Marci pn dō 1722do de hac
luce decessi ac ol Filiā eius de data eius in domo Declarati qua:
vien dō pres cēdatam et manu eius q̃ Commendarij makovien
cum appenso sigillo subscriptum produxit Judicium offij pres Comissio
ōrius Conēderatis tum et stillatōne judicentium pensata cum pena
denuo decisione Causae extradēnor p̃ pena tum et revisione in
dictorum ac processus Rey q Thubicky ostensis pdnior responsiva:
tionis p̃ q Thubicky facti eisq̃ eodē irrogandi necessariam esse in:
quisitionem in eum finem utrum ol p̃dictus Michaēl Parens no:
dernor Laborionis Michaelis et Marci in Bonio Chalcio ante
annum 1722dum vel attestatio obitus eius p̃ducit Comma:
nebat et utrum Filij eius post Parentem Continuo in eod.
Bonio Chalcio commorabant et Labores perstrictos antecessa:
neis et succedaneis exercebant, et pro ut ad pd Dzierzanowsky
moderatum Haereditarium Bonor Chalcio Iuste pertinent Inquem Quae:
relas Castrens Dorens Judicij p̃ Partes utrasq̃ educendas hinc
Judicium offij pres Cenuit Conuocatis pres Trium partibus memo:
ratis utrinq̃ in Pallegatis Judicijs citre vltā ad citatōne prig et
proximig ab hinc in Crō Dnicen celebrandā Conservando Comparendi
peremptorium pro quo Trio requirendat In quorum partem Illtre
nempe Illustrissimg et Rndissimg Kamigowsky Cathedralem
Cracovien Sacrae Theologiae Michaelem, et marcum Michalky Statuere tene:
bit idq̃ sub obligatione in Causa

Decretum Remissionis inter DD Karkowskie
et Matkowskie

Justa Actum Executivis Instantiam in B. Inferiori Re
misiam Officio per Supra specificat DD Karkowskie
ac manu Eius Supra Subscripta Cujus Tenor Legendi
Talis Actum in Bonio Czachcko mense Xbris
XX Adred Matkowsky et Marianna de Karkow
Haec Jnvicem Conjuges haeredit Subbatis in
Vigilia S. Stephani et Pauli Apstor Anno Dni
1745

1749 Coram G. Andrea ~~Cha~~ Czathowski BCP
in Pzen NN Joannis et Andreae Kowalewskich
nec non Mtis Rni Gnalis Providi Valentini Stan
czak de Villa Gnaty authci et Jurati ad acta
Pzen acclamand assumpti Qui quid G BCP
Insistend legibus Rni de pagend Executionibus
Eonne Sarcill Satisfaciend quoq ad ditioni
a M. Antonio in Zakrzew Zakrzewski Vexil-
lifero Wrd Zawskrzen et Vice Capitaneo Castren
Plocen ad Inspasora pagend habita vigore mu
neris Officij Sui ad B. Suprasora seu Sortem
ibid Sitt Cum Suprasoris NN Mtis Condescendit
Jurisdictionem Suam Offam Per Suprasorum Mtem
fundavit Pacem et Securitatem publicam Circa
Ejusmodi Actus Offsos de lege Servand Pcu
stodivit Partes, tam Actoream Jure Vincen
quam Citatam Jure victam ad Sui Comparitionem
Pdicto Mtis acclamare Injunxit ad Cujus Mtis
acclamationem prtr Comparens G. Joannes
Kowalewski ad urgend Executionem Gnosor
Alexandri Pauli et Casimi Koskowskich
Actor Jure vincentium destinatus Plepteros
reproduxit poenas Batitionum binas ~~qua~~
tam ex actoratu GG Koskowskich qm ex reatu
Simul etiam et ex actoratu NN Makoma
skich Conjugum De Actu Ejus in Bonis Rychar
cice Drozdg in Wno Condescensionis per Officium
Castren Plocen Expedit Sta post F. Solennia
Sacri pentecosten pxa in Ano Dni Mille
simo Septingentesimo Quadragesimo nono et
Acta ~~pzen~~ Cren Plocen F. 2da in Vigilia Festi

Nativitatis Joannis Baptistae in anno eod. per
oblatt. porrectt. et hoc in Actoratu GG Koskowskich
ratione Eorum honoris Intaminati Circumscri
ptionis irrealium Obiectionis, ac aliarum Laesio
num violentiarum p. actionis damnor. et
pfensionum ex Fundo B. pululanc. non paci
ficationis pcessu Causae de hislatiori obloquen.
ex Actoratu autem NN Makomaskich Con
jugum ratione Evasionis Citationis et Causae Cum
Imposione perpetuj Silentij ac abjudicatione
quarumcumq. pretensionum ad Actores Indebite usur
patt. denique intuitu vexae et litis Expensas Indu
ctionis Sup. GG Makomaskie Conjugibus obtentt.
et publicatt. Vigore quor. Condemnationum et
Earum publication. petiit executionem fieri
et peragi verum quoniam ex adverso Prbr
Comparens N. Bartholomaeus Arthultowski
GG Makomaskich Conjugum Famulus Mani
festanem Coram Actor. Cren. Plocen. Feria Intra
Octavas F. SS Corporis Christi Dni in anno 1749
Eod. ex parte J. Andreae Makomaski Suae et
Mariannae Strusinska Consortis Suae [illegible]
Con. M. Jacobum Sokolnicky Tribunum et Notarium
Cren. Plocen. et GG Koskowskie partem adhae
ren. ratione Subalternae exdivisionis in B.
Rycharcice Drozdy nolle adequatae Expeditio
nis (prout in se fusius obloquit) se gravami
ne facta impugnavit et fieri non permisit
qua attenta Id. G. B. C. P. ~~ab Eadem~~ Impugna
tione ne Cujpiam Partium p. judicium aliquod In
ferre videat ab Eadem Executione Supersedit Causamq.

pten

cum toto Ejus effectu ac Partibus Ipsis utrisq una
cum Impugnatore pro ulteriori disjudicatione for
tioriq Demandandi Executione versus ad Judicium
Pren Plezen remisit remittitq praesen Conservandi
Terminum Partibus memoratis utrisq in praeallegatis
Judicijs prius et proximius ad hunc in Cri Plezen Cele
brandi sine quavis adcitatione Comparendi perem
ptorium Andreas Czachowski B.C.P. manu propria
In Termino Illaq hodierno Vigore praeinsertae remissionis
Conservationis Termini in Diem Ultime Cadentem et pre
mien partibus Ipsis utriusq et quidem Actorea per G.
Casimirum Koskowski suo et aliorum actorum nomine praesentis
Citata per G. Andream Makomaski suo et G.
Consortis suae nomine praesentis Coram Judicio Officij praesen
Comparen et secum Judicibus Controverben quibus
Partium Controversijs Judicij praesens Coram Inductis
exaudito resolvendi remissionem ab Officio Executo
riali B.C.P. in B. Czachowsko ad Judicium suum facta
Siquidem hac in Causa Generosi Makomaski ma
nifestationem Con Judicium suum nempe praesentem
Notarium Judicij praesen ac GG Koskowskie actorum
partem adhaerentem F. 6ta intra Octavas F. SS Corpo
ris Christi Dni tum et Relationem extraditae Cita
tionis adhaerendi manifestatis vel faciendi Coram
Actis praesen pro Judicijs Tribunalis Rni Petricovien
Sabbatho intra Octavas F. SS Corporis Christi Dni
anno praesen sine tamen posita Citatione G. Notario
Judicij Sij Con Decretum Condescensoriale in Fundo
Bre Rycharcy ec Drozdy pro officium suum gratis
Sumul et pro Capandi Condemnatione in Termino
Condescensorio obtentis Inscriptis producit et se circa
praemissa firmiter Pars Citata opponit primo

Judicium hocce obstan. Ipsius maone et Relatione
Causam hanc Cum toto ejus effectu ac Partibus
tum et processu obtento ad Judicia Tribunalitia
Rni Petricovien. remisit remittitque pro Conser
vand. Unum Partibus memoratis utrisque in
allegatis Judicijs Tribunalis Petricovien. qm
primum ex Rgro sibi Competen. ad Judi
cand. Clamata Incidenti Perem Comparend.
peremptorium Dni Sui Vigore.

Decretum Remissionis inter GG. Wo
znickie et Kozłowskie Conjuges

In Causa et actione Judiciaria Infrascripta
inter GG. Antonium Gregorium, et Franciscum Wo
znickie, Gsi Joannis Woznicki ex ot. Gsa Eva Klemieska
procreatis Filios, ~~memor~~ et vero G. Martianna de Gorzen
skie, ot. Gsi Valentini Kleniewski vice Notarij Trnis
Zawskrzen. Contis nepotes, actis ab una et GG. Petrum
Kozłoski ac Catharina de Pęskie primi ot. G. Mar
cellini Kleniewski ad Praesens secundi voti Invicem
Conjuges tum Michaelem Josephum et Jacobum
Kleniewskie eiusd. ot. Gsi Marcellini Kleniewski
ex ead. G. ad praesens Kozłoska procreatis Filios
Minorennes ot. vero G. Martianna de Gorzenskie
ot. G. Valentini Kleniewski vice Nnis Trnis Zawskrz. Contis Nepotes et quid actis
in Assia Parentis sui ipsi quoque maritatis Cum ma
riti sui Minorennes Cum Matris et Vitrici Auto
ritatibus et Assistentijs secundo post obtento Con
tumatiae poenam inhaerendo Inscriptioni authen
ticae super Summam Trium Millium Florenorum Polon. per memo
ratis ot. G. Valentinum Kleniewski vice Nnis Trnem
Zawskrzen. in Personam saepe dictis ot. G. Martian
na

nae Pirzenska Contis Suae inet super Bonis Woznicki
ipsi possessis facto et Recognito ad Judicium officij
praesentis pte ab altera Citato idq pro eo quatenus ipsi et
pricipue J. ad praesens Kozłowska Emundanae Jus
Suum advitalitium et Reformatorium super praedicto
Bonis habito Summam Mille Florenorum Polonicalium ex
Summa Originali Trium Millium modo ut praemis
sum est Inscripto Se acto equali lance erga ipsos JJ. Kle
niewskie ac Jsum Mathiam Ciołkowski J. Martian
ni Ciołkowski ex ot J. Ludovina Kleniewska proge
nito Filium Concernentem et in se acto Jure naturalis
Successionis post Aviam devoluto sibi acto persol
vant et realiter Enumerent aut quem onus actionis
magis afficit persolvat et enumeret praesentem Citantur
ad videndum et audiendum ad persolutionem Causae Sum
mae una cum praesentem provenientem Sententia Ipsi
Judicij officij praesentis stringi Solutionem Summae
Superius exaratae demandari et id quod Juris et Ju
stitiae erit exequi et Sententiari praesentem: alias Cita
tione ipsis latius in se complectentem in diem hodiernum
Lme cadentem Ptibus ipsis utrisque et quidem acto per J. Jo
annem Woznicki nne JJ. Antonij Gregorij et Fran
cisci Woznickich ex ot J. Eva Kleniewska procreato Fi
lior minorennium pter Citato pro Interesse JJ. Micha
elis Josephi et Jacobi Kleniewskich minorennium per J.
Joannem Grabia pro Interesse JJ. Petri Kozłowski et
Catharinae de Lęskie primi ot J. Marcellini Klenie
wski secundi ad praesens voti Inviciem Conjugum per Jsum
Mathiam Bagienski Inscripto Plenipotentem Coram
Judicio Officij praesentis Comparentem et Secum Judler Con

troverz

troversey quar pt̃es Controvers̃ys pro et contra mi-
ductis Aldictis tum Documentis per ptes Utrasq;
repositis Considerato non subesse Causam Cur Ego
Ego Judex Sup ad mvenit verum Cur ad Judicium
Dñe prop̃ij distrinxit pro resolucione ac decisione
remisit remittitq; ptem Conservand eisd Ptes
Utrasq; Primum sine quavis adcitacione Comparend
peremptorium Decreti sui vigore hodie in Conti-
nente Mlis Bni J. Honesty Gregorius Rolinsky debito
nowo Authy ~~et Juraty~~ pulam Rotl Quia ejus Acta
onem literalis Sigillatis pro Dñi ptem Servien
Edicti com Jpsis Citatis ad bona Vro Mlis ~~acta Citan~~
~~ne Citacione pretis tum et Carrum primam Ex qua~~
~~edicta Contumacia est obtenta~~ Pena secunda post
Diuam misericordia pxi ptenis anno prox ptem
tum et ejus primam Ex qua pena Contuma
cia est obtenta tempestive ante obtentionem
dis est obtenta tempestive ante obtentionem
Ejdem quina integra Septimana detulit Ex
portavit potuit relegavit et deposicione notis
cavit de quo ptem ad Mlis Jterat relacionem,
~~Dilatio~~ ~~prima recepta pte~~ ~~Dñi~~ & alii
In causa et actione Judicaria inter Scripta inter Nobiles Elisabetham
Nobilis Joannis Brudzinski, Petronelam Nobilis Casimiri Slomkowski,
Korytowskie ol Mlis Pauli Korytowski Filias, supra vero dictorum Nob
Brudzinski et Slomkowski consortes Legitimas actrices ab una
et Nlis Stanislaus et Gabriel atq Francisc si in Vivis extat
Korytowskie ol Mlis Pauli Korytowski Filios Fratres ~~sed~~ inter ipsos
Germanos qd vos in apistentia Mantor Juror inhorendo Au
tent Documenta et jura Natura secundo pd obtenta Contumacia
pena ad Judicium Officij Jterq Parte ab altera lite pco quatenq
ipsi seu quor omnes Solutionis affiat dote competente de Bonis
paternis et Matternis concernente Actrias modernis una ad
provisione nostro Cur Judicio idq; in instanti ipsorum
citant ad videndum et Audiendum pro lutione dotis competen
Sententia Judicij Novi Stadgi et de quod juris et justicie

cent

erit decerni et Sententiari Presentibus alias Citatione eadem latiore in se existente in diem hodiernam legitime cadens et provenens Partibus ipsis utrisque et quidem actorea per Nobilem Casimirum Słomkowski et Joannem Brudzieński Maritos suis et Consortum suarum Nominibus personaliter citatis per Generosum Gabrielem Korytowski suo et aliorum citatorum Nomine personaliter coram Judicij Officij presens Comparens ~~ad affe~~ tandem ad affectationem Comparentis Partis citatis dedit et Concessit hocce idem Judicium Dilationem ad Monimenta Causam presens impugnatia idque adsequentes Querelarum Castrensium Plocensium Terminos prius et proximius ab hinc in Crimine Plocensi Celebrandos Conservans Partibus memoratis in prealegatis Judicijs sine ulla attitatione Terminum comparendi peremptorium Actis in Continenti MKG. H. Gregorius Rokicki de Bronowo Judicii Autens et Juratus palam recognovit qua ipse Citationem literalem Sigillatam per Terminis presentibus Servientem editam contra prefatos citatos ad Bona Praedpetes Kiełbasy Feria Tertia inter Octavas Festi Sacratissimi Corporis Xti Dni proxime preterita Anno presenti tum et ejus primam ex qua pena Contumatiae est obtenta tempestive ante obtentionem illius in una integra Septimana detulit exportavit etc

Dilatio Munimentorum Inter MM Krasinskie et Szydłowskie

In Causa et actione Judiciaria Infrascripta Inter M. Theodorum Szydłowski Subdapiferum Pltus Plocens Vcapitaneum et Judicem Castrens ~~Vesgrudiens~~ Vaszkiensem Actorem ab Una et Meos Franciscum Subdapiferum Zawskiensem et Stanislaum Pincernis Ciechanoviens Krasinskie ob M. Pauli Krasinski Pincernae Ciechanoviens Filios ob Vero M. Adami Krasinski Succamerarij Terrae Ciechanoviens Steriler Vita functi Fratres Germanos et Successores. Ideo post Obtentam Contumaciae Poenam Insistendo Scripto Certo Manuali per ob M. Ada

mum Krasinski Succamerarium Ciechanoviensem Terrae
Super Summam Trecentorum aureorum hungaricalium sibi
Mco Actori die 22 Februarij in Anno 1743 ad Solvendum
assecuratum Datum ad Judicium officij praesentis citatum parte ab altera
pro eo quatenus Ipsi seu quovis ipsi Onus Solutionis magis
afficit unus ad alium sese non Referendo Summam
praemissam Trecentorum Aureorum hungaricalium Una cum
provisionibus a data Scriptum provenientem sibi Mco Actori
ad brevi in Tempore assecuratum ad hucusque Tempus
non persolutum Nostro coram Judicio persolvant seu persolvat
et realiter enumerent seu enumeret Igitur citantur
seu citatur ad Videndum et audiendum ipsum ad persolutionem
dictae Summae cum provisione provenientem per Sententiam
Judicij officij praesentis Stringi litis Expensas Compensari
demandari caeteraque pro Juris Exigentia contra ipsum Ac-
tuj decerni et Sententiari praesentis alias citatione eadem
eadem latiore in se Existentem in diem hodiernam
Ultimae Cadentem et provenientem Partibus ipsi Utrisque et
quidem actum per S. Matthaeum Bagienski Citatum pro Interesse M. Franci-
sci Krasinski Dapiferi Zawskiensis per S. Antonium Chmielewski
pro Interesse M. Wenislai Krasinski Pincernae Ciechanoviensis
per S. Antonium Malewski Plenipotentem Inscriptum Coram
Judicio Officij praesentis Compareat ad affectationem Compareat
partis Citatae dedit et Concessit hoc Judicium Dilationem
Eidem Parti Citatae ad manifesta Causa praesentis Suffere ad Se-
quendum Querelam Cum Plenissimo Prius et proximis ab hinc in Pro-
Plebiscito celebrandum Conservandum ~~partibus ipsi utrisque~~ Omnibus partibus
utriusque in praelegatum Judicij Sui sine ulla additione Com-
pensatione peremptorio huic in Contra M. R. E. H. Gregorius Ko-
lucki de Bronowo Pagiensis ~~Judicium~~ Actorem palam Rectum Quia ipsi
Actum Literarum Sigillatum per Omnia praesentis Sententiae edidit Cum praefato
Citato ad B. Pniewo 7 4 Generalitio Fr. Nativitatis S. Joan-
nis Baptistae ~~anno~~ praesentis anno praesentis Tum et eius prima
ex qua poena Contumaciae est obtenta. Ecce Sedes Justa-
ritu

Dilatione eadem praemissa fusius in se Comple-
ctens in Diem Hodiernam Lme Cadens et pro-
veniens Partibus ipsis utrisque et quidem Actorea per
Gnosum Franciscum Rosciszewski nomine Paren-
tis Sui ptr, Citato Mfico Francisco Rosciszew-
ski Notario Trri Plocens ptr Coram Judicio
Officij praesens Comparens et Secum Judtr Con-
trovertens quibus Controversijs Partium Judi-
cium Coram se inducto exaudito Decrevit prae-
sens decernit Quatenus Satisfaciat Mficus
Notarius Trris Plocens Dilationi Majoris
ipsi in antecedenti Judicijs hac in Causa Concessae
in Instanti et quoniam Satisfecit Proinde
hoc id Judicium Experiri mandavit in Expe-
rimento Judicium Controversijs Partium auditis
quo ad Bona Miszewo Murata Cum attinen-
tijs praeter Bona Czachowiec Competenti actio-
ne adjuventa procedere mandavit. Mandatis
praesens Quod Decretum Pars praefata Citata
pro Juridico non Suscepit imo ab Eodem Mficum
Antonium in Zalerzewo Zalerzewski Vexillifer
Zalerzens et Vice Capitaneum Crens Locipsens
Causae Ejusdem Judicem ad Judicia Tribunalitia
Regni Petricoviens ut Juris et moris est
movit, et Mficus Judex Sentiens se in
Praemissis nihil temere egisse imo omnem
Juris Gradum observasse Eandem Motionem
non admisit nec Ejdem motioni locum detulit
de qua non admissa Pars praefata Citata est
Protestata Judicium Cum Parte re prote-
statum est

Pars itidem actorea id Decretum ex quo Locus
dictus Czachowiec est ad Ulteriorem Decisionem
praetermissus pro Juridico non suscepit imo
ab Eodem Mtium Antonium in Zalerzewo
Zalerzeskiej Causae praesens Judicem ad Judicia
Tribunalitia Regni Petricoviensis movit Eidem
motioni Suae Locum deferri postulavit
Magnificus veri Judex uti Parti Actoreae
Motionem praefatam admisit Locumque
Ej detulit Conservando Trnum Partibus
memorat utrisque in Judicijs Tribunalitijs
Rni Petricoviensis Seu tum dum et quando
Causa praesens ex Rgro Sibi Competens
ad Judicandum Clamata inciderit Sine ulla adci-
tatione Comparendi Peremptorium Decri
praesens vigore. ibi ubi de Jure venerit.

MDCL

~~699~~ 629

Actum in Castro Plocensi in Terminis Ex Clarum Causarumq officij Judicijs Una cum Continuatione Anteriorum Causarum in diem hodiernum Jnciden Tz pridie F. S Catharinae Vet M Anno Dni 1749

Dilatio inquisitionis Inter Swięcickie et Kłosinskie.

In Causis et actionibus Judiciarijs Infrascriptis binis Primaquae inter Instigatorem Judicij officij Pcen ejusq Delatores NN Paulum Swięcicki et Mariannam Lugoska Invicem Conjuges Actum Gasparum Fratres Inter ipsos Germanos Kłosinskie atq N. Rochum Zaleski Famulum ipsi et quae maritatae cum Mariti Famulum cum Domini ipsa quoq Maritata Actrix Itidem cum Mariti Authoritatibus et assijs Inhaerendo Protestationis ac Vulnerum Obductionis ad Judicium officij Pcen Parte ab altera citatis pro eo quia ipsi Postposita Legibus et Constitutionibus Regni quae Nmem Injuriare laedere opprimere, Concutere Convulnerare ac in Vitam difficilare Jubent, imo Serio Vetant et Prohibent attamen ipsi non attenta ejsq imo Vilipensis non contenti eo quod in Anno 1746. Actores modernos Multoties Intercepta ejsae Via et quae ipsi NN Kłosinscy ex brata frameji ac post falcibus ipsi vero NN Kłosinscy accepto Baculo Pgrandi Concusserunt Convulnerarunt, Vulnera in Obductione Specificata Inflixerunt, in Vitam ejusdem diffidarunt, Subsequentibus quoq annis Continuas Violentias honoris aggravationes diffamationes in Vitam diffidationes Exercuerunt, damna Plurima Inventarijs deliberate Impulsis in frumentis et Pratis Intulerunt, Verum in Anno A acta ab Una et Nn Valentinus ac Magdalenam Przeradzka Invicem Conjuges

Pœnæ tempore non Priæ Præsentis primo Actorem Mari
tum pro devotione seu absolvendæ Paschali devotione
seu Confessione ad Ecclesiam Parochialem Lutocinæ
Supervenientem ac post Finalem Missam et devotio
nem in residentia Organarij quiescentem modesteq; se
gerentem ijn N. Gaspar Kłosinski habito quodam conc
se Actor. Odio et rancore ex Suggestione fratris
ijn assecutus est eundemq; Actorem in residentia
Suprascripti Organarij Pœnæ nihil quidpiam sibi
mali ab aliquo Evenire Speranti nimio obrutus Potu
primo in honore Læsit, et diffamavit, aliquoties
Colaphisavit, in terram protrusit, Prostratum et
pro Crinibus arreptum Pedibus Genibus Calcavit
his non Contentus Violentijs Verum in majores
se se Involvendo seu resolvendo Excessus, Iterum
residentiam præfati Organarij Superinvasit, Ibidemq;
eundem Actorem Insperate a Tergo pro Caprina ar=
reptum In Terram protrusit, Vibrataq; framea
Concussit convulneravit, Caput ejus framea abscindere
voluit, et de facto Caput ejus abscinderet, ni
ab Organario et N. Radratowski Salvaretur Patratum
Itaq; Præmissis Violentijs Actricem N. Swięcicka
ad Convulneratum maritum in Curru discedentem
in Via Publica Pœnæ diffamavit dishonoravit,
perq; præmissa leges Regni Excesserunt pro quibus Præmis
sis ac alij Pretensionibus fusius in Interrogato
rijs Specificandis ac pro Pœnis de ijn Summendis
Pœnæ citantur. altera quoq; Inter eundem Instigatorem
Judicij officij Pœnæ ejusq; Delatores Rbles Valentinum
et Magdalenam Przeradzka ~~Jnicem~~ ~~Conjuges~~ Jnicem
conjuges ac Gasparum Fratrem inter ijn Germanum Kłosin
skie Dnos tum Kochum Zalewski Famulum et quia mari
tatum cum Mariti famulum cum Dni authoritatibus et
assijs actores ab una et NN Paulum Swięcicki et
mariannam

Mariannam Lugowska Invicem Conjuges atque Maritalem
consortem Itiae cum Mariti authoritate et assensu adhaerendo
Protestationis vulnerum obductionis damnorum visionis authoritatis secundo post obtentam con
tumaciae Poenam ~~Poenam~~ ad Judicium officij praesentis
Parte ab altera citatae pro eo quia ipsi in contrarium
legum Regni procedendo Ausi sunt temereque praesumpserunt, se Actores Varijs in locis ~~diff~~ multis
coram personis diffamare laedere dischonorare in
agrum Actorum, Senarea cum falce, ac bombarda longiori Superinvadere Super
invadendo in duellum lege Publica Vetitum provo
care Concutere attentare in vitam colaphisare diffidare, L. Josephum
N.N. Przeradzkich Subditum ad Sufferendam actoris vi
tam ~~diffidare~~ Subordinare in oppido Brodnica ~~de~~
Actorem S. Gasparum Kłosinski Nulla ex rne ad hospicium
Superinvadere Superinvadendo Cribratam framea, convulnerare Vulne
ra Enormia Infligere, Edificia in arcis Actoris praesentis exhuere denegare,
viam Publicam Cujusque liberam Intercipere Intercepta
disgustare Calumniare Irrealia Nunquam probanda
Objicere Damna Plurima in frumenti et Pratis
deliberate Inventarijs Sujs Inferre aliasque Permultas
violentias violentias ~~et~~ Oppressiones Injurias et Damna
~~omni Inquisitione probandae~~ in Interrogatorijs Spe
cificandae et Inquisitione deducenda peragere et Per
petrare pro quibus praemissis ~~praesentes citantur~~ Summendisque
de ipsis rne praemissorum ac suum Poenis praesentes citantur
alias ~~dilatis~~ Citationibus ipsis Utrisque Sationibus in Excitem ~~praemissa~~ ~~fusum~~ in
~~se obloquendo~~ in diem hodiernam Ltme Cadem Partibus
ipsis Utrisque et quae Actorea per S. Paulum Swięcicki
suo et contis suae mne plenr citata simul et Actorea
per Nblem Gasparum Kłosinski suo et aliorum citt
et actorum mne plenr comparentes et secum Judlem
controvertentes quibus Controversijs Partium ~~audito~~ Judi
cium officij praesentis coram se Inducto audito decidendo
~~Partium~~ Utrosque actoratus Combiniatt Actoratibus et
reatibus Partium Utrarumque ad affectationem Partium
earundem dedit et concessit hocce Judicium dilationem

Inquisitionis Parti Utriq; super Contentis super Contenta citationum et protestationum Partium Utrarumq; ad sequens Veneratum Castrensem Plocensem Trnos post Deam Cantate Inciden. Conservando Trnum Partibus memoratis Utriusq; in Pallegatis Judicijs sine quavis adcitatione Comparendi Peremptorium Decreti Pren. Vigore.

Dilatio Inquisitionis Inter Mniemczewskie et Petrykowskie

In Causis et Actionibus Judiciarijs infra scriptis binis prima quae inter Instigatorem Judicij Officij Praesentis ejusq; delatores Nobiles Gregorium Parentem et Marianam Nobilis Voncoslai Rogawski Consortem ac Evam Virginem in nuptam Miemczewskie Actores ab una et Nobiles Albertum Patruum et Antonium Filiastrum Petrikowskie in haerendo Protestationi et vulnerum abductioni Coram Actis authenticis Rni factis 2do post obtentam Contumatiae poenam ad Judicium Officij Praesentis parte ab altera Citt. pro poenis per ipsos subcubitis ex eo quia ipsos in meram legum et Constitutionum Rni postpositionem procedendo nec poenas contra infra scripta sancitas minime formidando ausi sunt temereq; acticentiose ipsum praesumpserunt tempore Certo in Protestatione ex Ipso primo Domum Actorum propriam superinvadere superinvadendo inductum lege publica vetitum provocare opprimere Concutere, Convulnerare invitam palam ac Manifeste Certo Certius interkomissent ni Divina Providentia sese salvassent diffidare Nobilem Evam de Niedroskie Nobilis Gregorii Miemczewskie Consortem circa praemissam violentiae Injuriam sese opponentem adhibito ipsius Nobilis Joannis Mankowskij famulo ante Actio ipsius Nobilis Alberti Petrykowskie laedere, diffamare, verbis scommotitis et obprobrijs Honori Nobilitari nocivis omnes afficere, praefatam Consortem ejusdem Nobilis Miemczewski Concutere, Colapsisare ex inde Morbum gravem ob nimiam Concussionem Consortis, Convulnerationem causare, invitam ejus diffidare, frameam intercipere aliasq; permultas violentias et quidem Maritalem cum Mariti Virginem in nuptam Parentum assistentijs

obſſiones omni inquiſitionum genere probandas etiã
Interrogatorijs ea primenda per petrata pro vel diſecto
Quiſta omnia decuſſi ſunt per quod petit leguum tra-
gressi penas ea inde emanentes una cum teſti-
one de Valoribus per ipſs in ſſictorio ac depoſitione Iura-
mti interpetit ſuccubuerunt pro quibꝫ ſu per ipſs dicen-
dis pactis Dcentibꝫ citatꝫ latius quibꝫ inter cetꝫ
Instigatore Judicij officij Dcentis ejꝫ delatorꝫ
ples Albertꝰ Patrũs et Antonia filia dicti Petri Iouſſie
Actores ab una et Prior Gregorium et Evam Nicolaſ-
sie Conjuges Parentes Martini et Marionam Ge-
rardi Regaſſi Conſortem eius Evam Virginiam
in nupſtam filiam et filias Migneuſſie et quia
Mantata Conſortem eam Mariti Virginiam Jn nupſtam
cum Parentum Auctoritatibꝫ et Aſſiſtentijs ad hanc
do protestationi Coram Actis auth̃ticis facti ado
post obtenta Continuatis petunt ad Judicium offi-
ci Dcentis pacte ab altera Cui pro eo quia ipſs
Villpursij legibꝫ et Constitutionibꝫ Regijs ſuis ſibi
inſcriptis per agere Actores nulla habita ratione
in duellum lege publica vetitum provocare et post
vibrata Framea Cenulare pileum perdere Lacer-
dissamare inre alia nequam probanda objicere Coram
variis personis ubiq̃ locorum Commutare damna
plurima in Jumentis et Pactis singulis Annis in-
ferre alias q̃ per multas violentias Injurias Damna
et expſſibus in Interrogatorijs futuro in termino pe-
rendo et specificãdas omne inquiſitionũ genus pro-
bandas per agere et per petere pro quibꝫ premiſſis
Super ipsq̃ eligendis decernendis Cenibus pertinen ipso Judicij
Compulsatione quacumq̃ Jn Juramen et Damnorꝫ
Dcentibꝫ citand et alias citationibꝫ ejꝫ dilationibꝫ in-
de exstentibꝫ in diem Judicatam legitime cadentibꝫ
et proventibꝫ partibꝫ ipſs utrisq̃ atq̃ id Actoris
per Illum Gregorium Migneuſſii Jud et alios
Actor̃ nunc pars se solitis Cũ Juramt et Victoria

Per Nom Albertum Petrikowski Suo et aliorum Citatorum
et Actorum nmo personaliter Comparentium et Litigan-
Judicialiter Controversorum quarum Controversiarum
in dictis et pluribus Judicium decidendo Partium utra-
quam Terminos Cambiatis Actoratibus et reatibus
cavend Testium ad effectandum cavend dedit et Conces-
sit hoc idem Judicium dilationem in quisitionis par-
tibus super Contenta Citationem Protestationem
ad effectuand Querelarum Castrens Plocen Terminos
Conservando Terminos Partibus Memoratis utrinq in
primis et procedendis Judicijs Officij Plocensis Rigula
de citatione Comparendi personaliter Decreti Plocen-
sis Rigore

Recepta inter Sr Sosnicki R.C.P. et Sr Starzyńskiej Consiges
Juxta actum executionis infrascripte in Bonis infrascripti nominand
officiose per infrascriptum S. Burgrabii Castrens Plocen expedit manu ejus
propria subscripti cujus tenor sequitur talis Actum in Bonis Borowo
Nobilis Feria Quinta post Festum Sanctor Simonis et Judae
Apostolor proxime A.D. 1749 Coram S. Francisco Nicolao
Jonsalewski B.C.P. in Pres entia Nobilis Ludovici Starze-
ńskiego et Josephi Dramińskiego nec non Nobilis Sebastiani
Stanislai Mayerowicz de Borthkowo authentici et Juratis actorum
Plocen adstante et tunc adhuc manente Litigante tempore scripturis Burg
gradium Castri Plocen existendo legitimi Procuratore Nobilis Sosnicki
Sanctitis satisfaciendo quibus meum officium ad additione M. Antonij
in Zakrzewo Zakrzewski vexillifer Terrae Zakrzewsk et ureata
Capitanei Castrens Plocen ex Regni statione officium Sebastiani Bartholo-
mei Sosnicki B.C. Plocen actoris Jure meliori vigore fundamentis
rum circa non nisi tot in nem ad ejus publicationem de actu ejus in
Castro Plocen Feria Secunda in vigilia Festi Nativitatis Sancti
Joannis Baptistae anno Dom Millesimo 749 super Sebastiani Andreae
Stanczewski Theresia de Strzeszewskie in actum Conjugibus et hoc
in Causa et actione Judiciaria respective nominand Trecentor Quin-
quaginta Decem Florenor et Sexcentis unionum unum ad manus ac pleni
Litis et processibus in Decretis expressis sibi actori succumbend
in executionis gravamine ejus Decretis contraventionis obtentis ad
publicatis aliisq processu causa premissa fusum inde obsequq ad re-
praescripti nobilium ac prediction Stipi ad Bona Borowo Nobilis
dem sortem ad divisionalem ibid sitt citatt succumbit hereditt com
pecunitt quorum dictorum omnium officiose ad actibus Judicis congruad
fundamit quo fundato quorum dictorum partes utrinq tam actoreae

Succumbens

Iuxeuinens gerens citatt[ionem] victa ad hui[us] q[uo]d clamare
inp[ar]uit q[uo]d hilico in termino plitis comparens Ennes
Bartholomeus Soscelli B.C Ploc[ens] reproducta p[ro]na Banitionis
ad ejus publicat[ionem] de acta sup[er]uis commotat[is] p[ro]ut ejus vigore
ejus p[ro]ne Banitionis executionis de bonis Partis citat[e]
tortes finaliter ac indilatt per offic[ium] Burgrabiale fieri dep[re]cat
ejus tupore capt[us] Ennes Burgrabius Castr[i] Ploc[ens] annuendo
huic comparuit postulationis partis actoree huiusmodi cans
executionis peragere voluit verus q[uo]niam ad ex adverso perso-
naliter venire nobilis Franciscus Maria Zanchius Famulus
Ill[ustr]is d[omi]ni Angelicis Citat[or] Ennes ad actus executionis
nullis reproductis Ennes nec defensis juridicis solitis hic for-
malitatibus verbis bonis y nichil opuz seruatis, excluy bo
pana Samogo w domu Niemasz Pan termin otym
dnyu nie wie impugnauit et ejus non admisit qua attenta
ejusmodi impugnatione Ill[ustr]is Ennes Burgrabius
Castr[i] Ploc[ens] ab cas[ibus] executionis hujusmodi supersedit et causam
hanc ad toto effectu ac partibus ejs utriq[ue] et impugnatis
versus adhuc offic[ium] Castr[i] Ploc[ens] ne cujus partis prae-
judicium aliquod inferat unde causa emersit remisit remittit
ipsq[ue] conservando termino partibus memoratis utriq[ue] in
p[re]allegatis Judicijs Castr[i] Ploc[ens] primo et proximo ab hinc
in Castro Ploc[ens] celebrand[is] hinc ulla ad citationem compa-
rendi peremptorid Nicolaus Franciscus Horvath de Stri
Burgrabius Ploc[ens] manu propria in termino citationis
debito vigore praedictarum Remissionis Conservationis Trium
in diem hodiernum legitime cadenq[ue] et proveniq[ue] partibus partibus
ejs utriq[ue] et quidq[ue] alter personaliter citata per Ennes Joannem
Chmielowski Coram Judicio officij ipsq[ue] comparens et requisitis ju-
aliter controvertendo tandq[ue] de consensu partium utriusq[ue] Causam
ipsius ad sequens hinc Loco Castr[i] Ploc[ens] post Dominicam
Cantate in medium primo et proximo ab hinc in Castro Plo-
cens celebrand[is] conservando termino partibus memoratis utriq[ue]
in p[re]allegatis Judicijs hinc ulla ad citationem comparendi
peremptorid recitat recitq[ue] prodens.

Decretum Condescensionis inr. E.E. Kozłowskie.

In Trno hodierno ex Adcitatione Literali Sigillato Castrensi Capitis Plocensis Tenoris Sequens Thomas Gregorius à Dembowa Gora Dembowski Plocensis Plonscensis etc. Capitaneus Tibi M. Leoni Kozłowski Venatori Nowogrodensi de Bonis tuis quatenus omnibus vigore Regio et nostra qua hac in Pte fungimur Capitis authoritate mandamus ut in Trnis Querelarum Causarumque Officij Judicijs Fra Secunda prius et proximius abhinc in Cro Plocensi celebrandis ptr ac Peremptorie Compareas ad Instantiam E.E. Valentini Patrui Petri Josephi Camerarij Trnis Plocensis Antonij et Thomae Filiastrorum Kozłowskich acto Quite ad Paratos Decretum injunctae ad Bona Kozłowo Condescensionis idque post Translapsum ob non effectuatam anteriorem Condescensionem Trnum ad Paratos quosvis ea in Causa Lme Subsecuto Trnos insistendi Juri maturae post ol. E.E. Simonem et Florianum Kozłowskie acto Patrui Parentis et Patrui Filiastrorum vero avorum in se acto devoluto ac Documentis quibusvis Causam praesens elucidantibus nonnullis apud te Mfice Kozłowskij reperibilibus in Judicio praesens reposito et per hocce Judicium Subscripto Rdo à Trnis ea in Causa pro Judicijs Tribunalitijs Rni Petricoviensis edito Citant idque ex eo Quia licet Tibi quam Sufficientissime in Anteriori Trno agitatae Causae deductum est, quod Sortes in Bonis Kozłowo Zyszkij Kozłowo Gurzanowo Kozłowo Witkij acto ex avis Proavis haereditate et in B. Kozłowo Kuce vigore Summarum Concernens nullis dispositionibus Trribus Sunt Titulo perpetuo resignatae quam magis ad hocce tempus tam per Antecessores quam per acto in disposita non nisi ex Ipsa Sortibus documentis probat medietatem Sortis seu portionis Suae in B. Kozłowo Zyszkij quae per olim NN. Stanislaum et Martinum Kozłowskie ol. Gnoso Joanni Brzechowskij obligato Cum Sorte in Kozłowo Gurzanowo fuerat per ol. E. Simonem

Kozłowskij

Kozłowskij Parentem et avum actt erga olim Gno-
sum Florianum Kozłowskij Fratrem ipsi Germanum
Concernens protunc in obligatione Eandem Sortem
in Kozłowo Łyszkij existens Ill. Perillustri Rmo
Stanislao Kraieskij Canonico Plocens resignasse
aliar vero Sortium in Ipsa villis Kozłowa
nonnullar Juribus obligatt obnoxiar nonnul-
lar vero ulli Oneri Subiacens ullam disposi-
tionem per actt Parentes fecisse attamen
tu Mce Kozłowskij non attenta Legitimitate Juriu
Sortes indigitantium actt ad Jus naturae Posses-
sionemq Sortium praemissar uti semp per Ti-
guram Judicij affectatam et exposcens medijs
tuis in Protestationem Justitiae exquirend non
admittis exindeq Poenas Legis tam respectu Pro-
tractionis Justitiae in Litis expensas actt indu-
ctionis traxisti et Trahis pro quibus praemissis
Citaris ad videnda et audienda nihilominus
Condescensionem Iteratoriam ob non effectuatt
Priorem assignari, et in Eodem Trno agitand Con-
descensionis Seu si necessitas exigerit in prae-
senti Judicio Comportationem Inscriptionis
Obligatoriae per Ill. Ntes Stanislaum et Mar-
tinum Kozłowskie Fratres ipsi Se Germanos
actor avos et Proavos in Personam Ill. G.
Joannis Brzechowskij Sup Sortes in B. Kozło-
wo Łyszkij et Gurzanowo Coram actt Trribus
Raciązien 2. 4ta post Festa Solennia Pente-
costen in Anno 1652do recognitt ad Causam
praesens necessariae ac per Judicium Officij praesens
Subscriptt ob impossibilem Ejusdem producend
per insutionem Protocolli per se actt extractus
ac alior quorumvis documentor Sortes in
Praedictis Villis Kozłowa evicens per Sententiam
Judicij nostri Stringi, et Eandem demandari, refu-
sionem Litis expensar indebite Causatt boni-
ficand

ficandę Censeri et id quod Juris erit Causaq; ꝑsens
poposcerit Con te Statuj et Sententiari praesenę
Sis Trno Adveniene Pariturq et Judtr respon-
surq Dato in Cro Plocenę D. 4ta post Tm S. Mar-
tini Pontificis proxima Anno Dni 1749no
in Diem Hodiernam Lme Cadenę et provenienę
Partibq ipsis utrisq et quidę Actorea per G. Jo-
sephum Kozłowski Camerarium Trrem Plocenę
Suo et alior acto nne ptr Citato Mfico Leone
Kozłowski Venatore Novogrodenę prtr Coram
Judicio Officij praesenę Comparentibq et secum
Judicialiter Controvertenę quibq Controversijs
Partium Coram se inducto exaudito hocce Judicium
Decidendę Trnum Partis Actoreae Licet quidę
Pars actorea ex ratione non effectuatae Con-
descensionis in Bonis Kozłowo Decreto anteacti
Judicij Officij praesenę assignato Trnum pro Judicijs
Tribunalitijs Regni Petricovienę Parti Citatae
instituit, ac Rlem Editae Citaonis Coram acto
praesenę inscripsit, quoniam non modo per
manifestaonem Coram acto praesenę Sabbatho
ante Tm S. Martini Pontificis in Anno ꝑsenę
per modernum G. Kozłowski Camerarium
Trrem Plocenę Suo Patruj et Fratr Suor nne
ab Eodę Trno Extraditae Citaonis p Judicijs Tri-
bunalt Rni Petricovienę recessit verum et
Judtr recedit Judicatumq Scilicet assignandę
denuo Condescensionem Exposcit. Proinde hoc
idem Judicium decrevit Praesentibusq decernit
necessariam esse denuo Condescensionem Judi-
cij Officij ꝑsenę ad Bona Kozłowo utraq mu-
tuo Partium Sumptu Conducendę In et
pro Tra Tertia post Deam Exaudi in Anno
Futuro 1750 ventura Condescensur. Quod

Judicium

Judicium Officij praesens Comportationem
Munimentorum Haereditatem Sortium Bonorum
Kozłowa utraq post ob. P.P. Simonem et Flori
anum Kozłowskie Fratres Germanos in acto
devoluto Elucidantium Partibus denuo deman
dabit, et vigore Documentorum in illo Trno
producendae Causam hanc pro Exigentia
Trnorum Legis et Justitiae juxta Contenta
Decri Tribunalitij Rni Petricoviens in an
no 1747mo inter Partes prolati finaliter
decidet et disjudicabit, pro quo Trno Enosus
Valentinus Kozłowskij originalis actor ac
Patruus Comparens Comparere tenebitur
idq Sub Rigore in Eodem Trno apponendo
Decisioni vero Judicij Officij praesens Partes
Parerre tenebuntur idq Sub Poena Canitio
nis praesens interposita Decri praesens
vigore. In Continenti M.R.P. Honestus Gre
gorius Koleiedej de Bronowo Judtis palam
Rvit Quia ipsum ad citatationem literalem
Sigillatam pro Trnis praesens Serviens edita
Conc praefata Citatum ad B. Kozłowo D. 5ta.
post Fm S. Martini Pontificis pxe praeterito
anno praesens detulit &c. &c.

Sub Actu Cathannae 1749.

~~[illegible]~~ 635

Dilatio maioris inter GG. Draminski et Zdunowski

In Causa et Actione Iudiciaria in praescriptis inter G. Simonem Draminski Actorem ab una et G. Stanislaum Zdunowski Insistendo Evictionibus circa Inscriptiones Obligatorias per Ipsum in Personam Actoris factas et recognitas atque maioni Authae respectu Summae Quadringentorum Symphoniae Polonicalis in Obligationem Bonorum Kownaty Borowe per Actorem ipsum datae non solutionis Subsecutae ad Iudicium Officii praesentis partem ab altera Citatae idque pro eo quatenus ipsum ab Impedimento Iudicio Gsi Jacobi Zdunowski Fratris ipsius pro cujus pacem Cavebat ad cujus Instantiam processum ad Iudicium Officii praesentis moderni Actoris respectu Dimissionis B. Kownaty Borowe est interturbatus ac in alijs praetensionibus ad Actorem per Eundem G. Jacobum Zdunowski Usurpatis Coram Iudicio Evincat igitur citatur ad Videndum et audiendum Ipsum ad praemissa per Sententiam Iudicij Officij praesentis stringi in praemissa Evictione Dissudicari ac in alijs praetensionibus satisfactionem demandari et id quod Juris Justitiae aequitatis erit decerni et Sententiari praesentis alias Citatione Eadem latura in se Existentem in diem hodiernam Lunae Cadentem et provenientem partibus ipsis Utrisque et quia Actoris pter Citatae per G. Adamum Mikodrowski B. C. P. ~~ad Repositionem Eiusdem G. Mikodrowski~~ Comparentem Tandem ad Repositionem Eiusdem G. Mikodrowski Iudicium Officij praesentis dedit et Concessit Dilationem Maioris ~~Importantiae in Iudicijs~~ Crenensibus G. Stanislao Zdunowski Citatae ex quo Causas Maioris Importantiae in Iudicijs Crenensibus Bobrownicensibus pro tunc Attentat quam probabit literatis Documentis ~~in~~ sequentem Querelarum Crenensium Plocensium Trinos post Dominicam Cantate incidentem Conservandi Trinum partibus ~~ipsis~~ memoratis Utrisque ~~[illegible]~~ in Pallegatis

Iudicij unie alias ad citationem Comparend peremptor.
In Continenti Mis R. I. D. Gregorius Robaldi de Bon
nevo auctr et Juratus patam Quia ejus P.
Victorem Literas Regiales pro Jpsius presentiam
arenj: Edicto cum Effectu Citato ad B. Rotundi Bon
ne Fenj quarto post Festum S. Francisci Con
fessoris ipsi Citendi anno presenti de tuli capsum
dit posuit Relegunt et de positione notifi
cavit de quo prefatus Mr fecit Relationem.

Banitus S. Nazarensis per JJ. Meynyndlie

Jn causa et actione inducianis inscripto inter
JJ. Albertum Marynowski et Urszulam de Karskie
Juris Conjuges Actricem abuna et JJ. Joannem Nigerensis
Ecclesiae Rectorem curatorem Tutorem Tutricis Nu
nuncium et Amicum Karskie atq Martianum Bo
gdanska Virgines Juvenes ~~cum Tutoris~~ Reos
rum et quod ~~impetrando se nactor~~ Virgines Juvenes ~~impetrant~~ Reos authen
et aptis inhærend Documentis causam probandi Juran
di secundo post Obtentam Contumatiæ panam ad Pe
tendum Effectum petitæ ab altera Citati ejus pro
Eo quia ipsi Actrices bene sciverint quod JJ. Mar
Rynowski Socer ipsi JJ. Urszulam de Karskie Jure
Suam Hæreditatem vero Paternam et Avitam
Jam ipsi Juvenj superius in Actis Vitæ Judicij
post Initum Matrimonij Vota nihil et Bonis Pa
ternis et Maternis Utriq Conjuges participaverint
attamen ipsi in Evidens Corium Actis procedendo
Injurias Bona totalia Hæreditaria patris olim
JJ. Alberti Karski et Theresiæ de Vilkerenskie
Parentum tam Fortis Actricis quam ejus de cujus patrimo
quibus decumbat Adesum in Eisd Bonis Exceptis
notabiliter ruinaverunt, Jn semenationes deper
diderunt homines dispersierunt, Stercoratia Vestimenta
sti menta Juventutis Omnia ac Sumas, tam
paratæ pecuniam quam et apud Varios Credi
tores residentes habens rem in scriptis Pro
E Et ejus Maritali Conjugem Actis adem Manu sua Authe et data
descripta

Descriptt, atq totam Suppellectilem Domesticam post
olim Parentes Utrosq Derelictt aequali Lance tam Actt
Contem quam Ipsi respicien Usuq ~~ut~~ ipsi Appli
carunt Nihil quidpiam Eidem Actt Conti ex Pmis
sis Omnibus tribuerunt imo denegarunt ex
inde Utrosq Conjuges Summopere Injuriarunt
qua ppter Citant Adviden et Audiend per
Sententiam Judicij Officij praesen Stringi Com
pensationem in Pmissis Omnibus Una cum Ca
rentia Laborum ab obus Usu fructuq a Vacuis
decerni Calculum ex tota Suppellectili ~~Subst~~
Brzechoviana Substantia demandari Caeteraq
pro Causae et Juris Exigentia eorum ipsi Sententiari Praesen
Alias Citatione Eadem latiore in se Existen indicem
hodiernam Sme Cadem et provenien ptibus ipsi
Utrisq Etquid Actorea per G. Albertum Murzy
nowski Maritum Suo et Contis Suae nre pter
Citatt pro Interesse G. Petri Karski Minorennis
Tutoreae Indigen per G. Antonium Chmiele
wski pro Interesse G. Piączenski Ensiferi Ki
jovien per G. Antonium Malewski Camerarium
T. L. Coram Judicio Officij Praesen Comparen et Secum
iudlei Controvertent quibus Controversijs ~~Ipsi~~ ptum
Judicium Officij praesen coram se Inductt Exau
ditt Teneri producere Plenipotentiam Comparen
G. Piączenski ab Eod Principali Suo Ministranti
adinvenit et ut producat iudlei decrevit et quo
niam non producit, verum Comparens ab In
scriptt Comparitione recedit inde Pfata pars
Actt coram Judicio Officij Praesen pter Comparens
et Trnum hodiernum per totum Judiciorum
Tractum Sme attentans memoratt Citatt ad
Jus Juridice per M. R. G. H. Gregorium Robecki
de Bronowo Authum et Juratt Tribus et Ultra
Juris formam vicibus quatuor uti Ante ita et post

Officium

officium Arestum tempestive per Dictum Joannem
Dominum interposito et per officium Judicis susceptum
et pro notato in Libro Extraordinariorum Inventario
non ac Sumar quarum vis in paratis Existen
alias mito de Libro prioris Libro Negotij sui pro
cessualis admittens Ludovico Ruiz Judex audiri ac officio fundi
mum avit altercatis sub mandato pleni solidi per Ludovicum Ruiz Judicem
statuit cuy postea Lauri Ludovicus Ruiz ali Lucie ad mandatum Judicis
ac Judex delecrit quaterny citato in ventana Et tradat ad Sumarium
vit inparato Existen ~~in Lucie~~ pro quo res est mostanti volvat
sub pena Bannis qua in casu decreto Judicis Contravenio nis
Prime decernatur M.R.L. ad publicand Bannis panam Ludo
vicus ad dictum et deputatur quinque M.L. Latis patrem
meum ad dictum et deputatur Judicis memorato Bannis pan
putationi sua a Judicio Judicis habito memorato Bannis pan
modo supradicto cuy petato decisorem obtento ac visa met Cita
Judicis in Prio decisorem etc. Bannitum Juris Communis fore
rium et rebellem Lie M.L. Ludovicus Ruiz Judicis ac in alijs debi
bitionis Constitutis plurimis vana ~~Lecture~~ Condictionis et
dus Lingua alta sua Judicia et Sonorosa voce proclamans
publicavit et ad notitiam omnium pertinentium deduxit
deducit decisorem Judicis Mihi et loco publicationis subscri
Judicis cuius rei Judicis pena Bannis pro Condictionis et
Bannis panam Ludovicus officij Judicis pro fallendo Bannis
nulla praescripta Juris cum muris Executionis officium
competens videlicet Bannitionem C.B. quemvis qui prius
Legis Conductus potens audiri et deputari qui L.B. Candelas
tionem de B. Citato iure vita ad primam Actus Requisi
tionem Decreti Judicis Exhibitionem non attentis quibus
vis Juramentum Oppositionibus quas Judex omnes an
nullans facere et pro agere teneatur odij sub pena is con
tenta officium Legibus Juris in nullo quam Executionis
id Citati nec pro se aut suas quas vis tabordinato audeat
Impugnare Personas id Sub Decreto Bannis perpe
tuo pena cum Impugnatores Judicis interposita Decreti.
Insontinent M.R.L. Gregorius Roberti de Bronovo
Auditor et Juratus publicus Curia ipsius Citationis Literatis
Legis Actis Primis Judicis Servire Edicto cum Judicio Citationis
Hospitat ad Bona Mechouo cum vero Judicis accessus ad Bona
Ridetur Citatus Judicis in Pertino M.L. Domini et Judicis ejusdem
Annos Dies tuos et Legis primus de.
Et Clamato de voce Carmen Comparet.

D# 637

Debatu Majoris inter DD. Zytenfelde et Zachowsde

In Imõ citaj hodierno ad Deũ anteriore Intuitu Commissionis Vulnerum inter D. Antonium Zytenfeldt et Consortes ~~et Actorem~~ ~~Actum Zytenfeldt~~ Actõ ab Una et NN. Joannem Zachowsky Albertum Sulkowsky Gregorium Krajewsky Hedarsum Zytenfeldt ac Honestos Antonium et Nicolaum Zytenfeldt aty Sebastianum Wichrowsky Scabinos Comunes et Actõ pte ab Altera Jn Imis Querelar Frey Capitlo Wschowiensi Feria Secunda post Deum Latare Quadrag. Anno pte Elapso 1749. Lato quo mediante ~~Sententiatum est qua Una~~ Judicum Officij Jam dicendo ~~petitum~~ Enquisitionis Sententiatum est qua Venus DD. Actores Vulnera Inflicta Jm probent in sequenj Querelar Frey Capitlo Wschowiensi Jmis utpote Modernis aliàs ~~mota~~ Decreto Eod. Latore citte Ednten. indicem Judicum Jmis eadem et prouisis plibus pro Utroq. Elapsis Actorea pro Interesse DD. Joannis et Antonij Zytenfeldt per Cond. plen pro Interesse Honestor Nicolaj et Antonij Voutalo Zytenfeldt per Cond. Honestos Zytenfeldt plen Citata Simul et Inuocata per Nem Joannem Zachowsky Suo pro Interesse tantum plen, Pro Interesse Alis Gregorij Krajewsky per D. Jacobum Kyselki pro Interesse Filis Alberti Sulkowsky per D. Joannem Umiensky, Comparen. Jande ad Deputatio nem D. Joannis Umiensky Judicum officij prezum dedit et Concepit Debatiorem Majoris Jnr Alberto Sulkowsky ex quo Causas Majoris Jmportantiæ in Judicijs Frey Wschowiensi pro tuno Absentato quia in probatis Literatis Documentis ad sequen Querelar Frey Capitlo Jmis post Deum Cantate Jnrotatum Jrmum Contrarium vand. plibus memoratis Utriq. in Galley ad Judicijs Jmis sine ulla Dilatatione Jam parend. Terminum Cum Cæteris Statu Judicum officij prezum Causam prez Suspendit Suspensam in sequen Querelar Frey Capitlo Jmis spe declarat. Eod. Judicio officij prezum

~~Debatu Majoris inter D. Zytenfeldt et Zachowsky~~

Dilatio Inquisitionis pter Smolino et Dobrznice ac alios

In Causa et actione Judiciaria Infrascrta Inter Instigatorem Judicij Officij Pdens ejusq Delatores SS. Joannem et Paulum Smolinskie Fratres Inter se Germanos. Actores ab Una et NN Valentinum Kowalewski et Gregorium Dobrznicki Paulum Eglenicki Inhaerendo Protestationibus Damnorum visioni 2do post Obtentam Contumaciae Poenam ad Judicium Officij Pdens Parte ab altera citt pro eo quia ipsi minime Considerata Juribus Vicinitatis quae Mnam Injuriare Damna Inferre Jubent Imo Serio Vetant et prohibent postposita legibus Rgni ausi sunt Inventarijs suis per deliberatam Impulsionem Studio ac Consultu in Frumenti ac Pratis Inferre Actorem circa Pmissa Damna non Medioeria sese opponere laedere, diffamare, in duellum lege Publica Vetitum provocare, in Vitam Palam ac Manifeste diffidare, Viam Publicam cum Baculis Insidiare, concutere omino attentare, aliasq permultas violentias oppressiones et Injurias omni Inquisitione probandae in Interrogatorijs Latius Specificandae perpetrare per quod eorum leges Rgni transgressi sunt, Poenasq exinde Emergentes pro qualitate facti succubuerunt, pro quibus Pmissis ac refusione Damnorum per ipsum Causatum Pdens citantur alias citatione eadem Latiore in se Excitentes in diem hodiernam Ltme Cedens et Provenientes Partibus ipsum Utriusq et quae Actorea per Nblem Joannem Smolinski Suo et Fratris suj Mno pleni citata per N Valentinum Kowalewski excepto Nbli Paulo Eglenicki pro Interesse N Pauli Eglenicki per S. Joannem Chmielewski

Chmielewski Comparen et secum Judicat Con
trovertenz quarum Controversijs Partium
Judicium Coram se Inducto Audito decidendo
Trnum Parti Actoreae ad effectationem
ejusdem Parti Actoreae dedit et Concessit
hoc idem Judicium dilationem Inquisitionis
Parti Utriq Super Contenta Citationis et
protestationis Partis Actoreae ad sequenz
Zwerclarum Castrenz Plocenz Trnos post
Dominicam Cantate Incidenz Conservando
Trnum Partibus memorato Utriq in Palle
gatto Judicijs sine quavis adcitatione Com
parendi Peremptorium in Continenz Mlrum
Rgni Gnalis H. S. Rokiecki de Bronowo Au
thus et Juratus Palam Rgnia ipsi citatio
nem literalem Sigillato pro Trnis Presenz
Serviens edito cum eorum Effectos citato ad Bona
Sulkowo et Dobrzenice Magna F. 4 in Crasti
no F. 4 Simonis et Judae Apostolorum Anno
Dni Presenz pre Praeterita tum et ejus Primam
scribat Arriga Cancellariae

Baniti cives Srenenz p. S. Maleski CTL

In Causa et Actione Judiciaria Infrascripta Inter S.
Antonium Maleski Camerarium Trnem Zawskiz
Acto ab Una et Famatos Josephum Michalski
et Gasparum Gabrielski Notarios seu Scribas Actorum
Civitatis Srenenz ad Judicium officij Presenz Parte
ab altera citto pro eo quia ipsi Licet optime sive
rint

quod leges et constitutiones Regni ipsi Nobilitatem
Statum circumscribere interdixerunt, Nullumque
Jus circumscribendi ipsi concesserunt, attamen
ipsi non attento hoc Rigore imo eundem postpo
nendo ausi sunt temereque praesumpserunt,
actorem iniqua et injusta Obductione ficta,
Laboriose Mariannae Consortis L. Thomae Mar
cinialis ad libitum S. Zembrzuski Burgrabij
castrensis Ciechanoviensis suscepta et per eundem
dictata circumscribere ipsique actori ad multas
requisitiones Nolle extradere et alia Puncta
ipsi non competentia irrealia connotare
exinde metae legis transcedere prout de facto
praemissa et alia fusius ipsi in termino termini
enarrandae Executi sunt Poenasque exinde
emergentes cum Eliminatione ejusdem cujusdem Obdu
ctionis irrealis succubuerunt, pro quibus super
ipsi decernendae Nihilominus pro comportatione
protocolli in quonam irrealem Obductionem
contra actorem inscripserunt et eliminatio
ne ejusdem per sententiam Judicij Officij praesentis
stringi ac id quod Justitiae erit decerni et
sententiari praesentis alias citatione eadem latio
re in se existentem in diem hodiernam Stme ca
dentem et Provenientem praefatus Actor coram
Judicio Officij praesentis plenarie comparens et termino
eundem hodiernum per totum Judiciorum tractum
Stme attentans memorato citato ad Jus Juridice
per M. R. I. H. Gregorium Rolniecki de Bronowo
Judicem

Judlem Tribus et ultra Juris formam vici
bus quatuor uti ante ita et post officiosum
Arestum Tempestive per S. Bartholomeum
Gosciclij Interpositi et per Judicium ~~officij~~ Pren
Suscepti et Connotati, clamati et vocati, non tamen Comparen
acclamare fecit qui citati taliter Clamati
et vocati ~~non~~ ~~[illegible]~~ non steterunt, nec Com
paruerunt. imo ut id Mlis retulit Contumaces
Extititerunt, Cujus Contumaciam Pfatus actor accusando
petijt Pœnam banitionis ~~[illegible]~~ decerni et
alia in talibus fieri solita ~~[illegible]~~ Juridice exequi
~~[illegible]~~ postulavit cujus Postulationi Judicium
officij Pren annuendo utilitate Pœnam banitio
nis decrevit, ac ipsimet citatos esse, perpetuo banitos sen
tentia sua declaravit, ad quam banitionis per
petuæ Pœnam suprascriptum Mlis ~~[illegible]~~ Jerem
Rokiecki de Bronowo Judlem addidit et de
putavit qui quia Mlis satisfaciendo depu
tationi suæ a Judicio officij Pren habitæ
memoratæ banitionis Pœnam ac ipsimet citatos
disperen esse perpetuo Banitos Juri Com
muni Contrarios et Rebelles hic in Atrio
Stubæ Judlis ac in alijs locis Publicationi
Consuetæ ~~[illegible]~~ alta sua Pconica et sonorosa voce
proclamavit Publicavit et ad Notitiam
omnium protunc Pren in dubium deduxit,
Pœnæ Summa Nitate ad Judicium maderna congregat

de quo praesens Jae Mhi eloco Publicationi solito
ad Judicium suum Rediem fecit Relationem
post quam Publicatae Banitionis Perpetuae
Poenae Judicium officij praesens pro faciendis
praemissis Juxta praesens Juris Communis Exe
cutione Generosum Burgrabium Castrensem Plocensem
quemvis qui prius facilius ve conduci Poterit
addidit et deputavit qui Generosus Burgrabius
ad primam ~~Parti~~ Actoris requisitionem decretique
praesens Exhibitionem faceat et peragat idque sub
Poenis contra renitentes officiales Legibus Regni
descriptae nemo vero eandem Executionem officio
se peragendae nec per se suaque quasvis subordinatae
audeat Impugnare personas idque sub Seorsiva
Banitionis Perpetuae Poena contra Impugnatae
Actuumque officiosorum Irritatores praesens interpo
sita Decreto, in continenti MRS HS Rokiecki de Bronowo
Authus et Juratus Palam Rx quae in citationem
literatae Sigillatae pro Trnis praesentis Serviens edita
contra praefatae citatae ad Oppidum Srzemk Domosque
citatae Ibidem sitae F5 post F. Sancti Martini
Pontificii proxime praeterita Anno praesenti detulit Ex
portavit posuit reliquit et depositione Notifi
cavit de quo praesens Jae Mhi fecit Relationem.

Sub actu pridie Festi Sancti Catharinæ
Remissa ad Judicium Terrestre inter D. Josephi Bilt et M. Mariæ ejus
In Termino Judiciario ex adiutatoriis literalibus Nobilis Venerosi
Le gnero Thomas Gregorius de Pendoccha Sora Ducatus Plocz
Plocz et Capitaneus tibi Mpico Antonio Lucio Egresto Vena
tori Latiensi de Persona Bonorum ejus literarum mitten
Regis et nostra gra hac in parte fungimur cognitt in
Hereditate mandamus ut in Termino Peremptorio Causam
ejusdem Judicij Feriæ secundæ prox et primo alterius in Castro Plo
cen celebrandi pliter ac peremptorie comparcas ad instantiam
Gnosi Bartholomæi Josephi Burgrabij Castri Plocen alt
Reite adhibendo scriptori mangalitæ binis ac bicopergæ
executionis citat Lupatris ac paratis prosequi paratorij
gnes versuros gradus et Terminos nempe ad panis dilatio
nes majoris et proscriptionis nempe ad paratam Comi
nationem et hæc in causa et actione Judiciaria repe
tita summaria binarij primi quidem virtute aureorum hunga
ricorum alterius tredecim itidem aureorum hungaricorum
rigare scriptt manualis per te Mpicum tibi adhibendi
dati et adhibendi exequendi et executionis
nem personalitatem non solutionis ejusdem scriptis
contravertentis ad citat ad videndum et audiendum te ad per
solutionem pronunciari inquirendi specificatt unius cum
ad provisionibus ab ejusdem nomine proveniens ulterius
te cum suis precario ac id quod juris esset decernendum et
pro citat et ad citat absentatoriis ipsa latorie inhibitionis
terra inducias hodiernas legitime cadendi et proveniendi par
tibus ipsis utrisq et quid actum pliter citata per nostrum
Matthiam Bagienski personaliter satisfaciat pro
tunc super ejusdem citatoris Dilatorii majoris ipsi
in ante dictis Judicijs recepti in instanti satisfecit
experiatur in experimento Judicij controversij partis
auditis quorum pars citata manifestationem
de nullitate scriptoris ad quod actor pro solutionis
summarie nempe triginta trium aureorum hungari
calid ad provisionibus agit coram actis pro Feriis
secundis in vigilia Festi Nativitatis Sancti Joannis Ba
ptistæ in anno presenti factum præsentis et de eod citat
et Castrum Cognitt Plocen.

proinde Judicium obstante eadem manifestatione Liquidae
Cognitio intercedit quod Judicio suo ad decidendum non
competit Causam hanc ad toto effectu tum et processu
ad Judicium Trne propri districtus remittit Conservandum
partibus Terminum ebitum peremptorium In continenti
Mlis Rni Gnalis Honestus Gregorius Kolnicki de
Bronowo authentice authentius et Juratus palam
Recognovit Quia ipso ad citationem literalem sigillatam
per Trnum pro servienti servicium edidit cum praefatam
citatam ad Bona Dobrski Feria Tertia post Festum
Sanctitatis Evangelistae proximae praeteritam
anno praesenti detulit exportavit posuit reliquit
et de positione Notificavit de quo praesentem Idem Mlis
fecit Relationem.

Banitus G. Gąsecki per G. Malewski.

In Trno hodierno ex adcitatione literali sigillato castrensi
capli Plocensis Tenoris sequentis Thomas Gregorius a Dembo
va Gora Dembowski Plocensis Plocensis Plomcensis etc Capitis
Tibi G. Antonio Gąsecki olim Nicolai ad S. Dorothea
Miączynska procreato Filio de persona bonisque tuis
Gnalem omnibus vigore Regio et Nostra qua hac in
Parte fungimur Capli Authoritate mandamus ut
in Trni Werelart Causarumque Officij Judicij Tr.
prius et proximius ab hinc in Cri Plocensi celebrandae
plenae et peremptorie Compareas ad Instantiam
G. Antonij Malewski Camerarij Trni Zawskrzensis
Actoris qui te citat seu potius loco peragendae Exe
cutionis ad Paratum Processum Paratamque Conde
mnationem Super te per se Actorem Occasione
non Extraditionis munimentorum Bona Mniej
czyno Major concernentis per obtentos Parentes tuos Interce
pta et apud te haerentia Obtentae et Publicatae adcitat
ulterius tecum ea in Causa Jure procedi ac id quod
Juris et Justitiae erit contra te juxta Anteriores Trnos

decerni et sententiam pen. adcitari sic Trno adve
nienti Pariturus et Judlcr ad Pmissa responsurus Dat.
in in Castro Plocen. F. 2. post F. Sancti Lucae Evange
listae proxa Anno Dni 1749. in Continen. Regni Gnali in diem hodiernam Jnudenz et pro
venien. Partibus. Pars pfata Actorea coram Judicio officij
pen. plus comparens et Trnum eund. hodiernum per
totam Judicior. pen. Utme attentam memorat. citat.
ad jus Juridice p Mlem Rgni Gnalem honestum Gregorium
Rokiecki de Bronowo Authum et Jurat. Tribus et ultra
Juris formam vicibus quatuor Clamat. et vocat. non
tamen Comparen. in lucro Extraditionis Munimen
torum admittente Judicio officij pen. condemnavit
Ulterioraq. sibi p Judicium officij pen. ea in Causa
Juridice Exequi affectavit et Judicium officij pen.
Juri communi affectationiq. Actoris annuendo utilitate
decrevit pentibusq. decernit, quatenus citat. eae mu
nimenta Extradant idq. sub Poena banionum quae
in Casu Decreto pen. contraventionis sup. citat. Inter
ponitur ad quam Publicanae Banitionis Poenam supra
serum MR. JH. Gregorium Rokiecki de Bronowo Judlis
p Judicium officij pen. additur et deputatur quicquid
Mlis satisfaciendo deputationi suae a Judicio officij
pen. habit. memorat. banitionis Poenam sup. cit.
disparen. obtent. ac ipsmet disparen. esse perpe
tuo Banitus Juri communi contrarius et Rebellem
sic in Atrio Aulae Judlis ac in alijs locis Publica
tioni consvet. pen. Plurima Nobilitate alta sua
Pronica et sonorosa voce proclamavit, Publicavit
et ad Notitiam omnium proture adstan. indubiam
deduxit de quo pen. Jd Mlis eloco Publicationi
solito ad Judicium suum rediens fecit Mnem

post quam

post quam publicatae banitionis Poenam Judicium officij
officij praesens pro facienda in praemissis ~~Juxta praesens~~
Juxta praesentem Juris Communis Executione Offi-
cium competens videlicet "qui prius facilius conduci poterit S. Burgrabium Plocensem"
addidit et deputavit qui S. Burgrabius Cl. ad
primam Partis Actoriae requisitionem decretique
praesens Exhibitionem eandem Executionem de bonis
citatae praefatae Jurevicti non obstantibus quibuscumque Ju-
rium oppositionibus Relatione ad Cassandam
Inscripta vel Inscribenda facere et pagere
Tenebitur idque sub Poenis contra Renitentes Offi-
ciales in legibus Regni descriptae nemo vero
eandem Executionem officiose pagendae nec per
se suasque quascumque subordinatae Audeat Impu-
gnare personas idque sub Renis seorsivae banitio-
nis Poena contra Impugnatores Actuumque officio-
sorum Irritatores praesentis Interposita Decreto
in Continenti M. R. S. H. Gregorius Robiecki
de Bronowo Authus et Juratus Palam Rectus
quia ipsum ad citationem literalem sigillatae pro
Termino praesentis servientis editae contra praefatae adiectae
ad Bona Gąski F. 6. post F. Sancti
Lucae Evangelistae proxime praeterito Anno praesentis
detulit Exportavit Posuit reliquit et de positione
notificavit de quo praesens ejus Relatio.

Dilatio Munimentorum

Dilatio Munimentorum inter Wilewo et Kesicie
In Causa et actione Judiciaria Infrascripta inter
NN. Paulum Wilesky Parentem et Bartho-
lomaeum ac Catharinam Filium et Filiam
Wilesskie minorennes et quidem minorennes
cum assia Parentis actu ab una et Nobilem
Mathaeum Kesicky adhaerendo Manifesta-
tioni authae facto ad Judicium officij prae-
sens Parte ab altera Citato pro eo Quatenus
ipsi Summas # Centum Septuaginta Quatu-
or Tymphonis Polonis Decro Compromissori-
ali in Fundo Bonorum Wazynko in An-
no Millesimo Septingentesimo Quadra-
gesimo Sexto per G. Camerarium Terrae Plocens
per Partes utrasque ad decidendas Causas
inscripto Superarbitrum et GG. Arbi-
tros inter se acto ab una et ipsa Parte ab al-
tera prolato ad judicato Sibi acto Solvat
et realiter enumeret Quapropter
Citatur ad videndum et audiendum ad Per-
solutionem praemissae Summae una
cum provisione per Sententiam
Judicij Officij praesens Stringi Solutio-
nem Instantaneam demandari ~~et~~ idque
quod ~~Justi~~ Juris erit decerni et Senten-
tiari praesens alias Citatione ad Latio-
re in se existens in Diem Hodiernam
Ime Cadens et provenien Partibus
ipsis utrisque et quidem actorea per Nlem
Paulum Wilesky Suo et Pupillorum
Suorum nne ptr Citto G. Mathaeo Kesicky
per G. Jacobum Kesicky SSC Plocens Coram
Judicio Officij praesens Comparentibus et
secum Judtr Controventens quibus Con-
troversijs Partium Judicium Coram se
Inducto exaudito Quo ad Cathegoriam respe-
ctu

Primam Trecentorum Tyns Alteram.

ctu Summae Trecentorum Tymphonum NN.
Bartholomaeum et Catharinam Wi-
lesslei minorennes Q. Pauli Wilesslej
Pupillos Concernens Siquidem respectu
ejusdem Summae Decretum anteacto Judi-
cij officij praesens adcitationis Ejusdem N. Pauli
Wilesslej tum et injunctae Comparitionis
N. Mathaej Zaguna apud quem Summa
extat interessit Proinde Judicium Cau-
sam hanc ad Inscriptionem et inciden-
tiam Causae Q. Joannis Peslej reiicit Ju-
dicandam et decidendam Quo ad Cathegori-
am Summae Centum Septuaginta Tyn.
Decreto Compromissoriali in Fundo
B. Watynleo F. 2da post Fm Sanctae
Hedvigis Viduae Electae Dei in Anno
1746to prolato N. Wilesslej adju-
dicato hocce Judicium hac in Cathe-
goria experiri mandavit Mandatq
praesens in experimento Judicium
ad affectationem Comparens Ple-
nipotens Q. Mathaej Resicki dedit et Con-
cessit Dilationem ad Munimenta
Causam praesens Suffraganeum ad sequen
Querelarum Crenae Plucenae Tmos post
D. Conductus Paschae Incidens Conser-
vandum Trium Partibus memorato utrisq
in Praeallegato Judicijs Sine quavis adci-
tatione Comparens Peremptorium

In Continenti

In Continenti M. R. P. Honestus Gregorius Kolieckij de Bronowo Authenticus et Juratus Palam Rvit Quia ipsa Citationem Literalem Sigillatam pro Trnis praesens Serviens Edito Conc praefato Citato ad Bona "Nesice" ~~[illegible]~~ F. 6. post Trn. S. Lucae Evangelistae Anno praesenti praeterito &c. Scribatur juxta Sigillum

Dictae Majoris inter MM. Sierakowskie et ~~Kemp~~ Matuszewice Bromierski et alios

In Termino hodierno ex Relatione authentica Castrensis Capitanei Plocensis Tenoris Sequentis Actum in Castro Plocensi F. 4ta ante F. S. Martini Pontificis proxime Anno D. 1749no Coram Officio et Actis Fidei Castrensis Capitanei Plocensis plus Comparens M. R. P. providus Joannes Kolczynicki de Ciechowo Magna Authentica et Juratus palam erit quia proxime citationem literalem Sigillatam pro Judicijs Officij Castrensis Plocensis Serviens Tenoris Sequentis Thomas Gregorius ad Dębowa Gra Dębski Plocensis Plonsensis etc Capreus vobis MM. Adamo in Sieprc Bromierski Succamerariae Vrzegrodensis ex Obm. Sophia Josepho Judicii Trni Dobrinensis quondam nunc Mielarska Brzezanska et Zerawska Sophiae Virgini Innocentii Rutkowskim Fratri et Sororibus inter vos Germanis ex Obm. Ludovina nec non Almo in Xto Patri Joanni Domus Terominensis Soc. Jesu Rectori Patruo atque G. Paulo Filiastro Kapiszewskim ex Obm. Marianna Kempskie Sororibus Germanis progenitis Filijs et Nepoti ac Theresiae Kempskiej Mae Georgij Matuszewic Capnej Stolnicae Consorti Obmci Adami Kempski Succamerarij Plocensis Filiabus Substantiae Universalis Obm. Nicolaj Kempski Castellani Paciarie Possessoribus ad extremum Sebastiano Meldeyski Castellanie Rypinsensis ad Substantiam Canonicam quovis

modo se se Interessanti de Bvessi gnalitad omnibus
vigore Regio et nostra qua hac in parte fun
gimur Capreali Authoritate mandamus ut in
Terminis Querelae Causaq Officij Judicijs Fida prius
et proximis ab hinc in Cnd Ploc celebrandae pts
ac peremptorie compareatis ad Instantiam Succes
sorum ob MM Jacobi Ensifen Dobrj Hieronimi
Venatoris Cremenec Stanislaj Castellanis Dobrj
Coae M Stephani Zolawski Succamerarie Ploc
Joannae Mcae Stanislaj Karwosiecki Venatoris Vi
nicae Consortum Sieraliozkich Fratrum et Sororum
inter se Germanorum ob JM Pauli Joannis Bini
nominis Sieraliozki Castellani Dobrj cum olim
JM Marianna Kempska Consorte sua olim vero
Saepedicti ob JM Nicolaj Kempski Castellani Ra
ciquae steriliter de hac Luce decessi Sorore Ger
mana substantiaeq ejusd JM Castellani Raciqzij
sterilis derelicto erga vos Successores Consuetudi
ne Naturali procreatorum Filiorum et Filiarum Actorum
qui vos et quae vos M maritatas cum vestri
maritorum Virginem cum Tutor de jure Incum
bent Actorum vero si qui Judigent cum debito
authoritatibus et assis Inhaerenae Qui natura
li et maiorum ac tot praejudicatorum in gradu Succes
sivo promulgatorum secundo post obtentam Conta
macie poenam post quam de exclusione Sub
stantiae Successionalis post decessum sterilem
altememorati pie defuncti JM Castellani Ra
ciqzij inter ob Parentes vestros et vos Mu
matuszewice superstes omissis Parentibus
Actorum facta et ad Acta per oblatam in Castro
Officij Pr Fida post F SS Omnium proximo
in Ao 1719 porrecto resciverint illico a pri
ma notitia Stant ad iuris et audiendae
eandem decisionem vestram cum praejudicio

tuti

Actu et laesione Juris naturalis facto et pro libitu
ob Parentum vestros nullo praecedente Decreto
condito resolvi tolli Cassari et Annihilari Con
descensionem ad B omnia tam in Pltu prae
se quam Terra Dobinae et in alijs locis Consi
stentia assignari ad Comportationem documen
tum Omnium Universalem substantiam eandem
successorialem Mbtem et Immbtem fatis Ste
rilibus ejusdem Jm Castellani Racinae derelictae
remonstrandam tum rem mbliam Clenodiorum In
ventariorum Summam paratam et in Concredito apud
varias personas haerentem praevia comprobatione Juratoria
stringi quibus comportandae substantiam totalem
resolvi et distingui Actu ex directo Gradu procedentem
Successoribus erga Interesse vestri et portiones por
tionem adaequatam virtute legis et praejudicatae
ex nexu Successionis seu meliorationis dotis ad
judicari calculum de proventibus ex portione
Actu vestros vero consuccessorum respicientem tam per
olim Parentes vestros quam et vos hucusque
perceptis demandari Bonaque eadem Successiva
tum mbla Inventaria ac Summas quae et quan
tae ex comportandae documentis apparebunt
dividendae Sententiam sitis pariturum et Ter
minum eundem attentatum praesentem Datum in
Cra Plocae F 7ta post F Nattis Beatissimae ac Glo
riosissimae V Mariae proxo Ao D: 1749no edito
cum praefato ut Ferijs 4ta 5ta et sexta post F.
S: Michaelis Archangeli Ao praesentem praetentum
ad B Oppidi Sepre Gilino et Goslice tum
et ejus primam ex qua poena Contumaciae
est obtenta tempestive ante obtentionem illius
in Una Integra Septimana omnes detulit

exportavit posuit reliquit et de positione not
ficavit de quo praesentiae Mtis fecit Relationem
Ex Actis Cr. Capitulo Plocensi Resinum Malewski
manu propria Legit Dłużniewski locus sigilli
in diem hodiernam Iniudem et provenientiae partibus
Ipsis Ubisq et quinque Actorea pro Interesse Mi Ign
tij Sierakowski Venatoriae Cremenecensis per D. Ada
mum Miłoszewski Inscriptum Plenum pro Interesse Mri
Leonardi Succamerarij Sacrae Regiae Mtis Sierakowski
olim Mci Stanislai Sierakowski Filiorum per D. Ni
colaum Karwosiecki Plenum Inscriptum ex Interesse
Mci Stanislai Sierakowski ~~Filiorum~~ Ensiferi
ad Dobrin ob Mci Jacobi Sierakowski ~~Ensiferi~~
~~Dobrin~~ Filij similiter Actum per D. Joannem Chmie
lewski Actis Castrensibus Cracoviensibus et ideo post D. Ou
li Eo praesentiae Inscriptum Plenipotentem ex In
teresse Mi Marianae de Zorawskie Mci De
metrij Lasocki Ensiferi Zacrovi Consortis per
D. Nicolaum Karwosiecki et Interesse
Successorum ob D. Joannae de Sierakowskie
ob D. Stanislai Karwosiecki Consortis nem
pe DD. Nicolai et Matthiae ac Aviae D. Antonij
Miłobędzki Consortis Karwosieckich per DD.
Nicolaum et Matthiam suis et ejusdem D. de
Karwosieckie Miłobędzka nominibus plus Cita
ta pro Interesse Mci Adami in Sieprc Bronner
ski Succamerarii Ussogrodensis per D. Jacobum
Kęsicki Plenum Inscriptum pro Interesse D. He
duzgis de Rutkowskie D. Felicianni Zorawski
Consortis per eandem plus pro Interesse Mae Th
ressiae de Kempskie Mci Georgij Matuszewski
Capnej Stokliczensis Consortis in assa Mci Valenti
ni Bonkowski Thesaurarij Plenum Plocensis per eandem
Mi Theresiam de Kempskie Matuszewiczowa
Capitaneam Stokliczensem plus pro Interesse

pro Interesse Mci Josephi Leonis Ruthowski
Judicii Trni Dobrz per G. Antonium Chmie-
lewski B. C. Ploc. Pltem Inscriptum pro Interesse
Mm Ruthowskich Mci Mc Karski Notarij
Castr. Junivladislaviae et M. Brzezanski Consortem
per eundem G. Antonium Chmielewski pro Inte-
resse Religiosi in Xto Reverendi Patris Joannis
Roszczewski Domus Missionis Zeruminen
Societatis Jesu Superioris per G. Matthiam
Bogiński pro Interesse G. Pauli Roszczewski
ob G. Antonij Filij per eundem G. Bogiński
pltm pro Interesse M. Sebastiani Meldzynski
Castellaniae Rypinensis Incompetenter adcitati
per G. Valentinum Zoltowski coram Judicio Offi-
cij pro Comparen. Tenori utrasque partes producere
Plenipotentias a principalibus suis et ut produ-
cant in Instanti Judicium decreuit et quoniam
produxerunt proinde sufficientiori Comparitione
Pter M. Metzenski adinventa partibus experi-
ri mandauit tandem quo ad Interesse M. Met-
zenski ad repositionem G. Valentini Zoltowski
comparen. ejusdem M. Metzenski hoc idem Judicium
dedit ex concessit Dilationem majoris ejusdem
M. Meldzenski ex quo Causas majoris
Importantiae in Judicijs Crae Bobroinicensium
attentat quam probabit literatorijs docu-
mentis cum reliquis utilis Causam pro hoc
a Judicium suspendit suspensamque esse de-
clarat ad sequen. Querelam Castr. Ploc. Trnos post
Di Cantate Incidentem Conservanda Trnum parti-
bus memoratis utrisque in praeallegatis

Judicijs sine ulla adcitatione
comparendi peremptorium De
cret praesens vigore.

Vallet

Decretum compostationis inter Zalesie et Pientowo.

In Causa et actione Judiciaria Infrascripta inter Gsos
Antonium Zaleuski et Euphaniam Dąbrowska In-
vicem Conjuges Actt et quid maritatam in Assistenti-
am Mariti ab una et Gsos Adamum Mikodrowski
B.C.P. infrascriptae Causae Gravaminosum Judicem
tum Lucam Pientowski atq Mariannam de Podeza
skie invicem Conjuges ejusdem Gsi Judicis Condescenso
rialis partem adhaerentem et quid Consortem itidem
cum assistentia Mariti adhaerendo Mtaoni authenc
factae ad Judicium Officij Praesens parte ab altera
Actt pro eo quia ipsi praesertim Gsus Burgrabius Castrens
Plocens in favorem partis ipsius adhaerentis procedendo
Decretum in fundo Bonorum Ogorzelice Feria Tertia post
Festum S. Laurentij Martyris proxima Anno Praesens
inter se Actt ab una et Gsos Pientowskie intuitu praeten
sionum Conctarum et fundo Bonorum obbligatae Possessionis

pullantium

Pullantium cum Summa Injuria protulit quo De-
crete in una Cathegoria ut Pote Inseminationes ultra
Inventarium in Agros obligatorios Bonor. Ogorze-
lice per Actores importatas totaliter recompensare
siquidem Actor in uno eodemque Campo in quo in suam rece-
perat possessionem segetes seminarunt non deman-
davit quo ad secundam Cathegoriam respectu arbor.
Pranaticarunt binas penalitates super actoribus
irrogavit ad Stutiitionem Subditor. ut ipsi Gsis Pientowskien
de Commansione Illor. optime notum est actorem Ma-
ritum tum quoque ad pendendam solutionem provisio-
nis totalis ultra per Judicata tam majoris quam Mi-
noris Subsellij totalis adstrinxit per pretensionibus va-
rijs Justam et adequatam recompensam non assigna-
vit aliaque per Judicia eod. Decreto ipsius Condescensoriali
Comprehensa Actor intulit exindeque actor summopere
una cum parte ipsius adherente damnificavit qua
recitant ad videndum et audiendum ante omnia per relevatione
de integro Dni Condescens non obstante quod
quietatione tum quoque per poenis super quo intererit
irrogandum ac per compensatione quarumvis Injuriarum praesens
citatio alias citatione eadem de praemissis latiore in se existens
in diem hodiernam legitime cadente et provenientes par-
tibus ipsis utrisque et quid Actor per Gsum Antonium Za-
leuski suo et Consortis suae nomine praeter Citt. simul et a-
ctorea per Gsum Lucam Pientowski suo et aliorum Citt. et
Actor nomine praeter Coram Judicio Officij praesens comparens et
secum Controvertens quibus Controversijs partium Judi-
cium Officij praesens coram se inductis auditis quoniam Gsus
Zaleuski armatione de Nobilitate quietationis coram Actor
praesens Anno praesens per se facta in Trno praesens recedit vero
relevatione Dni Comdli in fundo Bonor. Ogorzelice per
Gsum B.C.P. prolati exposuit relevatio autem respectu

objecta

objectae Fugationis Subditorum quorum Statutionem
Gnus Pientowski Dcro eod. Condli Injunctae per
Gnum Zalewski Praestandae cum poenis Contraven-
tionem urget relevatio autem Dcri sine Inquisi-
tionibus in Trno Condli eductis resolvi et cognosci
nullatenus potest proinde suspensa decisione Cau-
sae Praesentis necessarium esse Comportationem Inqui-
sitionum a Gno Burgrabio recuperandarum pro Partes utrasque Con-
suit Censetque Praesentis prosequens Querelarum Castrensis Plo-
censis Trnis post Dominicam Cantate Incidens conser-
vandae Trnum partibus memoratis utrisque in
praelegatis Judiciis sine quavis adcitatione Comparen-
di perentorium in Continenti M.R.G. Hone-
sty Gregorius Rokiecki de Bronowo authens et Ju-
ratus palam vivit quia ipse citatus Legitur pro Trnis
Praesentis servientis edictum cum praefatis Litt. ~~in Bona~~ et quidem Gnus
Gnus Burgrabio ad Cancellariam Castrensem Plocensem
loci Praesentis GG Pientowskie ad Bona Ogorzelce
utrasque ~~juxta datam~~ Feria secunda post F.
SS Omnium proxime praeterita Anno Praesentis detulit
Scribat juxta stylum Cancellariae

Decretum inter PP. Dębskie et M. Szydłowski Subdapifer Plocen.

In Causa et Actione Judiciaria infrascripta inter PP.
Alexandrum Parentem et Adamum Filium Dębskie
Actt ab una et Mcum Theodorum Szydłowski
Subdapifer Pltus Plocen. et Judicem Crn Varsa-
vien. in hærend. protestaonibus Diversis Actibus Coram
Actis authenticis Rni factis secundo post obtentt
Contumatiæ pœnam ad Judicium Officij Pten. par-
te ab altera Citat. pro eo Quatenus ipse et quidem
Eo Alexandro Dębski Parenti equam valoris Tyn.
Octuaginta modo violento per emissarium ejusd.
Psi Parentis ad B. Kliczewo missum pro indagaone
in qua valetudine Consors P. Adami Dębski Filij
sui existat nulla de Causa intercept. et sub Jugio
vulgo Puszorki in ante Filio suo accomodatt jam
vero P. Adamo Filio Dębski protunc in obsequijs
ad latus M. Szydłowski Citatt existen. inventaria et
res mobiles seorsivo regestro Conscriptt sine mini-
ma Pretensione nec non Arcas cum parafarnali-
bus existen. ex mandato ipse reseratt Regestra
perceptt expensæ B. Kliczewo cum attinentijs inter-
ceptt huc usq detentt et ad amicabiles requisitio-
nes Dignor. amicor. non extraditt restituat et extra-
dat igit. Citat. ad videnda et audienda ipse ad extradio-
nem Pmissorum omnium per sententiam Judicij
Officij Pten. stringi extraditionem inventariorum
una cum Carentia laborum a bove uno vaccis usq
fructus ac ab ovibus lanæ ac accrescentiarum una cum
rebus mtibus in seorsiva Connotaone descriptt injungi
pœnas respectu detentionis inventariorum eorundem ac
rerum mobilium ut Pmissum est decerni cæteraq pro
Causæ et Juris exigentia sententiari Pten. alias
Citatione eadem latiore in se existente in diem hodiernam

Cadente et proveniente partibus ipsis utrisq et quidem
actoribus PP. Alexandro Parente et Adamo Filio Dębskiego
personaliter Citt et indicens per Dnum Mathiam
Baginskij personaliter Coram Judicio Officij Pstens
Comparentibus et secum Judicialiter Controversien-
tibus quibus Controversijs partium Judicium Officij
Pstens Coram se inductis exauditis ac Indicione
pensata siquidem Causa tam respectu Extraditionis
rerum mobilium Regestro Connotatt P. Adamo Dęb-
skij intercepttis ac inventariorum PP Parenti Filio
Dębskiejem detentarum tum e Converso per indicens intu-
itu Comportationis Regestrorum faciendique de proventibus
stante administratione B. Kluczewo "Calculi" P. Adami Dębskij
Pstensae vertit Proinde necessariam esse Condescensio-
nem Judicij Officij Pstens ad B suprafatt Kluczewo Cen-
set quod Judicium unius absentia non obstante
mutuo partium sumptu Conducendae et Captato
tempore intra tamen ab actu Pstens spatium de-
cem septimanarum ad B eadem Condescensurum Pstensiones
partium utrarumque etiam Pvijs si opus fuerit expediendae
inquisitionibus Cognoscet Considerabit extraditionem
Inventariorum ac rerum mobilium nec non Comportatio-
nem Regestrorum partibus assignabit liquidationem
regestrorum perficiet Calculum excipiet satisfactionem
liquidatis Pstensionibus cui pro Justo apparuerit
demandabit et Partes pro Justo et equo ac exigen-
tia Terminorum finaliter decidet et moderabit cujus
decisioni partes acquiescere tenebunt idque sub pena
Banionis in Termino eodem super parte Contraveniente pu-
blicanda In Continenti Mtis Rni Pnalis honestus Gregorius
Rokiecki de Bronowo authenticus et juratus palam Rdit
Quia ipsi Citationem literatt sigillatt pro Terminis Pstens Servi-
ens Edittum Cons Pfatt Citatt ad B. Kluczewo F. 5ta post
Festa Solennia Sacri Paschatis proxa Anno Pstens tum et

ejus ac

Actum in Castro Plocensi in Terminis Querelarum Causarumq Officij Judicijs una cum Continuatione Anteriorum Causarum In diem hodiernam Incidentibus Feria Secunda Pridie Festi Sanctae Catharinae Virginis et Martyris, Anno Domini 1749

Dilatio majori inter S. Mielewski et SS. Sempławski

In Causa et Actione Judiciaria infrascripta inter Gnosum Antonium Mielewski Bonorum Drozdowo Ecclesiastica Antea Actorum Tenutarium Possessorem Actorum ab una et Antonium Sempławski Venatoriae Dobrinensis et Mariannam de Karskie Invicem Conjuges ~~Citatos pro ab altera~~ et quia Maritatis cum ipsis Manti Authi et Assia Inhaerenda Maioris authenticae factum tum Regni Seorsivo per Eundem Citatum Conscripto ad Judicium Officij praesentis pte ab altera Citatis idq pro Eo quatenus ipsis Inventaria Res Mtes Seorsiva Convictatione Specificatis post Expirationem Tenutariae Possessionis Eorundem Bonorum nulla de Causa per ipsis Detentionis huiusq / licet ad amicabiles Requisitiones requisiti fuerint Non restitutis imo denegatis Actis Extradant Carentiam laborum a bobus ~~nec~~ nec non Usus fructus a Vaccis fructiferis Compensent igitur Citantur ad Videndum et Audiendum ipsis ad Extraditionem Inventariorum et Rerum Mtium in Seorsiva Schedula Specificatis per Sententiam Judicij Officij praesentis Stringi Extraditionem Inventariorum et rerum Mtium Injungi Compensationem Carentiae Laborum a bobus et Usus a Vaccis decerni poenas Respectu Detentionis Eorum Inventariorum Judicio praesentis arbitrarias super ipsis Prorogari praesentis alias Citatione Eadem Latiore in se Existentem In Diem hodiernam Tmi Cadem et Provenientem ptibus ipsis Utrisq Et quia Actis per Gnum Jacobum Kesicki Plenipotentem Inscriptis Citatis Gni Sempławscy Conjuges per Gnum Antonium Chmielewski ad Repositionem Eiusdem Gni Chmielewski dedit et concessit hocce ad Judicium

Dilationem Majoris Gsi Antonio Sampławski Exquo
Causas Majoris Importantiae Jn Judicijs Crenz
Rosanenz pro tunc attentat quam probabit Documen
tis Authis Cum Caeteris Judicium praesens Officij Cau
sam praesenz suspendit Suspensamq esse declaravit
ad Eosd sequenz Quaerelarum Crenz Plocen Trnos prius
et proximius ab hinc in Sto Plocen Celebrandis Trnis
Ptibus memoratis Utrisq in praelegatis Judicijs Sa
is sine ulla adcitatione Conservanae Comparenae
peremptis: In Continenti Mtis Rgi Gtis Honestus
Gregorius Rokiecki de Bronowo Authis et Ju
ratus palam Post Quia ijs Citationem Literatis
Sigillatis pro Judicijs praesenz Serotinen Editis conjunctis
Citatis ad Bona Maluzyno Feria Quinta An
te Festum Sancti Martini Pontificis Anno praesenti
praeterito detulit Exportavit posuit Reliquit et de
positione Notificavit de quo praesenz Ad Mtis
fecit Relationem.

Banitus G. Dziwanowski p. GG. Dziwanowskie

Juxta Actum Executionis infra Scrum in Bonis inferius nanae officiose infra specificatt. G. B. C. P. expeditt. ac manu ejus subscrum tenoris sequentis Actt. in Bonis Leszczyno N. N. sorteq. Gsi Antonij Dziwanowski hereditaria in possessione Gsi Valentini Szymoniewski existente antehorto forium Feria Quinta ante Festum Nativitatis D. G. V. Mariae proxima Anno Dni 1749 coram Gso Joanne Chmielewski B. Castrens. Plocens. in Psentia GG. ac N. N. Cypriani et Fabiani Leszczenskich nec non Mlis Rgni Gnalis providi Casimiri Czayka de Smardzewo Authens. et Juratt. ad Actt. Psens. acclamae assumpti q. quia Gsus B. C. P. in Virtute poenae Bnis adhaerens Legibus Rgni de peragendis executionibus eo nne Sancitis satisfaciendo quoq. muneri Officij sui addicioniq. à Judicio Castrens. Plocens. ad infra Scrta peragens habitae de actu ejus p. insertae poenae Bnis in Cro Plocens. in Trnis Querelarum Causarumq. Officij Judicijs Feria Secunda post Dominicam Laetare Quadragesimalem proxima Anno Dni 1749 super Gso Antonio Chmielewski litt. respectu non solutionis Summae Mille Tynfonum ex Insantia GG. Constantiae de Leszczenskie primi ot. Gsi Alberti Dziwanowski adpsens voti Ludi Gsi Ludovici Brumierski Consortis Viduae Matris Joannis et Josephi Filiorum Dziwanowskich Actt. Jure vincentium obtens. et Publicatt. ex requisitione officiosa supra dictorum Actt. ad B. supra nnata cum N. N. et Mli in Actu expressis condescendit Jurisdictionem suam pcauta prius voce et securitate fundavit et Partes utrasq. ad sui comparens pfatt. Mli acclamare injunxit quo in Trno executoriali litet si nemo ad impugnandam executionem comparuit quoniam Autem Bona non sunt sufficienter convicta proinde Gsus B. C. P. sentiens se ne cujusdam parcium inferre videat detrimentum ab eadem executione supsedit et Causam hanc cum toto ejus effectu ac partibus ipsis utrisq. rursus ad Judicium Castrens. Plocens. conservans eisdem Partibus utrisq. in praeallegatis

Judicijs

Judicijs prius et proximius ab hinc in Cro Plocens celebrandis
sine quavis adcitatione Trnum remisit remittitque praesentibus Decre
ti Sui executoriali vigore conservat peremptorius Joannes Chmie
lewski B.C. P. manu propria in Trno itaque hodierno vigore pro in
serte remissionis conservationisque Trni in diem hodiernam le
gitime Cadens et promissa praefata pars Actorea cram Judicio Officij praesens
plr comparens et Trnum eundem hodiernum per totum Judiciorum
tractum legitime adtentas memoratum Actum ad Jus Juridice per M
R.G: honestum Gregorium Rokiecki de Bronowo Judicialem
tribus et ultra Juris formam vicibus quatuor clamatum et vocatum non
tamen Comparens in lucro ulteriori faciendae executionis alias
in toto seu pro toto lucro negocij Sui principalis admittente Ju
dicio Officij praesens Judicialiter ac Officiose condemnavit ulte
riorumque sibi per Judicium Officij praesens ea in Causa fieri et decer
ni postulavit et Judicium Officij praesens Juri Commoni postulati
onique Partis Actoreae utilitate annuendo in vim ejusdem lucri legi
time ea in Causa obtenti decrevit praesensque decernit Quatenus G.B:C
Plocens quivis quoprius requisitus fuerit facilique conduci poterit
ad primam partis Actum requisitionem decretique praesens exhibitionem
eandem executionem ulteriorem de Bonis Actum jure victi non obstante
quibusvis juriam oppositionibus relationem ad Cassandam inscriptam
vel Inscribenda Officiose faciat et peragat idque sub poenis con
tra renitentes Officiales Legibus Regni descriptis, nemo vero eandem exe
cutionem ulteriorem fortem ac indilatam Officiose peragendae
nec per se nec per suas quasvis subordinatas audiat impugna
re Personas idque sub seorsiva Bnis poena perpetua, quae contra Im
pugnatores Officiosorumque Actuum irritatores praesens interponitur
Decreto.

Banitus G. Jaroszewski per G. Sarnacki

In Causa et actione Judiciaria Infrascripta Inter GG. Laurentium
Sarnacki actum et Albertum Jaroszewski qui ipsi inhaerens
memoriae suae Cens ipsum factum ad Judicium Officij praesens pte ab
altera Actum pro eo Quatenus ipsi Summam 80 Tyrum varijs tem
poribus ab actu ad Compactum verbale ipsi accomodatum et

Concessum

Conveniens acto nostro Coram Judicio idq in instanti
persolvat pro quo citas advidens et audiens perso-
lutionemq supra exaratae Summae per Sententiam
Judicij Officij quam stringi solutionem Summae in-
iungi et id quod Juri erit decerni statui et Senten-
tiari quam alias citatione Eadem Latiore in se Exi-
stens in diem hodiernam Lnae Cadens et provenies
partibus in utrisq et quid acto partis tandem praefatae pari
acto Coram Judicio Officij quam pro Comparenti
et Terminum Lunae hodiernum pertinentem Judicio Contra-
ctum Lnae attentam memoratae ad Jus Juridice
per M. R. Ett. Gregorium Kolucki de Bronowo authq
et Jurato tribus et ultra Juri ferme vicibus 4 uti
ante ita et ipsi Officiosus arcus tempesive per S. An-
tonium Jaroszewski Interposita et per Judicium Officij quam
Suscepta et Connotata acclamare fecit Quis aliter Cha-
matus et vocatus Existens non stetit nec Juri paruit
nec ut Jus Mtis Retulit Contumax extitit Cuius
Contumatiae praefatae pari acto Coram Judicio Officij
quam accusans petijt sibi adpublicans et Ambo Bni
poenae M. R. quemcumq addi et deputari ~~quicquid~~
et Judicium Officij quam Juri Communi postulationi
partis actae uti licite annuens M. R. Ett. Gregorium
Kolucki Judiciatum addidit et deputavit quidquid
M. ~~R.~~ satisfaciens deputationi suae a Judicio
quam habita memoratae Terminum poenam modo praemisso
obtentae ac ipsumet lib. quam in Termino disparum esse
Benitae Juri Communi Contrarium et Rebellem hic
in atro stubae Judiciatae et in alijs locis publicatum
solitum quam plurimis venae et Sexus hominibus alta
sua praeconica et Sonorosa voce plamavit publicavit
et ad notitiam Omnium protulit quam in dubium deduxit

de quo

de quo prius Ad Mtis e loco Publicationis Solito ad Iudicium Redieri fecit Relationem pt quam publicatis Eandem Bnis poenam modo praemisso obtentis Iudicium Officij prius profaciendi praemissis Iuxta praeterea Iuni Communi Executione Officium Competens videlicet Ioannem Chmielewski B.P. addidit et deputavit quicquid ~~pro~~ S. B. satisfaciendum munere Officij sui eandem Executionem de B. lit. ad primam partis actis Requisitionem decretis prius Exhibitionem non obstante quibusvis Iuris oppositionibus Officiose faciat et peragat idque Sub poenis Cum Renitens Officialis Legibus Rnis descriptis nemo vero Eandem Executionem Officiose peragens nisi per se nec per suas quasvis subordinatas audeat Impugnare personas idque sub Teorrice Bnis ~~perpetuae~~ poenae quae Cum Impugnatis Officiosisque actuum Imitatoris prius Interponis Decreto neque in Continenti Mtis Gregorius Rolwicki de Bronowo Iudicis palam Quia in Lit. Literas Sigillatas pro Omni prius Senior ~~[illegible]~~ Offat. lit. ad Bona Mezzenino magna Oferta Etia pt Mtis SS Omnium anno Cum detulit expertavit pervenit Redegit et depositione notificavit de quo prius Ad Mtis fecit Relationem

Decretum ~~intre~~ Remissionis ~~alios~~ inter GG Strusienskie et MM Jezewskie

Intermino hodierno ex adcitatione literalis sigillata Castrensis Capitis Plocensis tenoris sequentis Thomas Gregorius a Debowa Gora Debowski Plocensis Plocensis et Capitis vobis MM Josepho Dapifero Alberto Succamerariis Plocensis Antonio Venatori Zakrocimensis Bartholomeo Praefecto Guardiae Sacrae Regiae Majestatis ac Perillustri et Rndissimo Mauritio Canonico et Archidiacono Plocensis Jezewskiorum ob. Mci Adami Jezewski Succamerarij Plocensis Filijs et alijs ejusdem Mci Succamerarij Plocensis Successoribus B. Grzendowa

hæredibus seu quovis modo possesoribus de personis Bonisq
vestris gnaliter omnibq vigore Regio et nostra qua hac in
parte fungimur Capitis authoritate ~~et assistenti~~ mandamus
ut in terminis Querelarum Causarumq Officij Judicij Feria Se
cunda prius et proximius ab hinc in Cro Plocen Cele
brand personaliter ac peremptorie comparatis ad In
stantiam GG Stanislaj et Thomæ Strusinskich olim
Mathiæ Filiorum cum ot Nobili Marianna Szczepkowska
Secundo voto Dąmbrowska pgenitte actæ qui vos post trans
labsum terminum ad paratum processum parates quosvis
terminos et Gradus Juris paratam dilationem Munimen
torum vobis concessam supplendo quosvis anteriorum
terminorum defectus eosdem meliorando insistendoq Inscripti
oni certæ super summam Quingentorum Tinphonum per ot Gnum
Michaelem Wisniewski Bonorum Grzendowa obligato
rium Possesorem in personam memorat ot Gnæ Marian
næ Szczepkowska altte Matris Coram actis Authenticis
Regni facta et recognitte citant et ad citant pro eo
quatenus vos seu quem vestri onus solutionis magis
afficit portionem Summæ ex summa premissa orgina
li quingentorum Tinphonum Polonicalium actte erga
alios consuccessores ex eadem Gna Marianna Szczep
kowska in secundo Matrimonij voto cum Gno Joan
ne Dąmbrowski pgenitte procedenti se actorem iure le
gitimo respicientte nostro Coram Judicio una cum
provisione ex possesione Bonorum Grzendowa in instanti
persolvatis et realiter enumeretis seu persolvat et enu
meret quapropter citte ad videndum et audiendum vos ad
premissa per sententiam Officij Judicij nostri stringi solu
tionem summæ premissæ videlicet portionis una cum
provisionibus non obstante Cessione seu in
scriptione per eandem Gnam Szczepkowska ultimo voto
Dąmbrowska super sumam Quingentorum polonicalium

coram actt Trib Plocen in Bilsko feria Quinta in vi
gilia Festi Sanctor Petri et Pauli Apostolor Anno
no dñi in psenam ejd Nobilis Joannis Dąbrowski
Mariti sui in votis conjugalibus cum eod Nobili Dąbro
uski existo uti nulla precedente recompensa et ultra
mentem legis facte et recognite assignari litis expensas
refundi ac id quod juris erit decerni et sententiari pten
ad citamini litis termino p advenienti parituri et
ad emissa judicialiter responsuri datte in Crō Plocen
feria secunda post festum Sanctor Omnium proxime anno
Dñi 1749 in diem hodiernam incidente et pvinente partibus
ipsis utriq et qd actor p Nob Stanislaum et Thomam Brzozowskie
personaliter citt p Mcm Albertum Jezewski Succamerarium Plocen
suo et alior citt nomine personaliter coram Judicio Officij
pntis comparentiq et secum judicialiter controvertentiq
quibus controversijs partium coram se inductis exauditis decrevit
pntibus decernit quatenus satisfaciat parsitata dilatio muri
mentor ad qua a manteact Judicijs recepetat id p minus tarditat
circa satisfactionem dilationi murimentor p partem citt p ductor
Judicium officij pntis ulteriorib controversijs partium auditis
dicet qd pars citt getatione diversis actibus de summa p cujus
solutione pars actr agit authenticas p ducit et libertatem a termi
no et causa p Judicium officij pntis sententiandam ea
pescit quorum adverso pars altera inficiando defensis partis
citt manifestando de insubsistentia in omplionis inter Dñi Joan
nis Dąbrowski ac quo getationes p partem citt reponen pellation
dicte recognite coram actis pntibus feria secunda post festum
Petri in vinculis in anno pnti facta reperit qd minus licet si
ppestore et facta cum autem cognitio trasactionum intercedit
qd decisioni Judicij sui non competit proinde Judicium officij pntis
causam hanc cum toto effectu ad partibus ipsis ad Judicium Trib Ejus
districtus remisit remittit pntibus Judicandam et decidendum
conservando tñ partibus memoratis utriq in allegatis Judicijs
sine gravi ad citand comparendi peremptorium in continenti
Mcm R Dñi Rokiecki de Brondowo antiquo et Judicialis palatinat ga ipse
ad citaēm literalem sigillatam p terminis pntibus revertentem edict
contra dictte citt et adatt ad Bona Brzendowo feria quarta post
festum Omnium ss pnti deferat posuit reliquit et depositionem no
tificavit de quo pnti actis fecit relationem.

Sub acta Cathedr. Octm 1749

652

Baniti PP: Osiecey per D: Osiecki:

Iusta actum Executionis mpraesenpto m Bonis mpeng
mandi Offic per ~~supplicantem~~ Impraespectabilis D: Blo expeditio ac manu
ejus propria Cedentis pto Tenoris sequens Actum in
Bonis Zgagewo Sortea olim PP: Andreae Osiecki et Hel:
reliqui de Labolliedlo mvicem Conjugum Status sive
vidb haeredib Feria Sexta ante Exaltationis Sanc:
tae Crucis proxa Anno Dni 1749 Coram Jo Ja:
cobo Kozielli PB Plocen in praesentia Nlis Sta:
nislai Zoteckii Stanislai Sadkowski nec non Mlis
nis Ignatii Prowidi Ignatii Kozaiaki de Bonis
Pgni Plis Prowidi Ignatii Kozaiaki de Bonis
Grotkowo Edzice Authi et Jurati ad acta praesen
tia clamare assumpti Qui quid Eius Burgrabig
Cenu Plocen missens Legibus Regni de peragen
Executionibus eo me Canuto Satisfacuen quod
additioni amplio Antonio in Zabrzewo Zabrze
wski Vexillifero Cenu Lawszizem et Vicesammeo
Cenu Plocen ad inpraesenpd peragend per eas mss
sum habid vigore muneris officii Sui ad Bona
Suprascripta seu Portem ibid Sibi cum Supradicto
Nlibus Nlis condescendz Jurisdictionem Sua
Officio jam per Supradcpto Nlem Jurandam pa:
cem et Securitatem publicam circa Cujusmodi Actus
Officiosos de lege Servand premisso divin Testimo
ad Sui Empantionem praedcto Nli acclamato
re injunxit ad cujus Nlis acclamationem plu
Comparens Dns Albertus Osiecki Actor sureve:
lens suo et olim Pi Ludi Osiecki Fratris sui
Germani utenliter de hac Luce decessi Limitter
et Actis me reproduxit Decretum seu potius pe:
nam Bonis cum Eius publicatione de Actu Cjus
m Cro Plocen Feria Tertia in Vigilia Festi Na:
tivitatis Sancti Joannis Baptae Anno Dni 1738to
et hoc in Causa ratione Summar et quid primo
Originalis Quadragintor Zynthon alterius ve:
ri itio Quadringentor Zynthon provisionalis
una cum pdnis Litis Decreto Cenu Plocen Actor

movemo

modemo superstisti et olim Fratris Eius adiudicato non
persolutionis processu Causae de his Latiori obloquen
super olim Gris Andrea Osiecki et Theressia de Za:
bokliskie ab Eod Marito Suo Dna Advitalitiali alias
invicem Conjugibus Citato iure victo circa mationem
obtento et publicato vigore cujus Decreti seu po:
tius Panae Baonis cum ejus publicatione peti:
it Executionem fieri et peragi ac Sortem propor:
cionato Summis tam originato quam provisio
nato supraexarato correspondenti Sibi acto tradi
cujus Affectationi itaq Gus BLP. eiusd acto in:
re vincenti annuenti ad Traditionem dictam Lege
Constitutionis novellae Grodenti uti in iure iudi:
cato condescendere voluit Verum quoniam exad:
verso pter Comparens Labia Catharina Honesti
Joannis Linkiewicz Sartoris Consors Eandem Exe
cutionem his formalibus Bronie y niedopuszczam
tey Tradycyi Imieniem Jmci Pana Antoniego Osie
ckiego Pana mego y inszych Sukcessorow niegdy
Jchmciow Panow Andrzeia Osieckiego y Theressy
z Zabokliskich Małżonkow a Rodzicow Po:
zwanych iż Powinien Jmość Pan Woyciech Osie:
cki Aktor tak po Smierci Brata Swego iako też
y niebosczykow Jchmciow Panow Osieckich Mał:
żonkow Rodzicow Jmci Pana mego y Jnszych Suk
cessorow to iest Jchmciow Braci tegoż Jmci Pana me:
go przypozwać przeto WPan Mci Panie Burgra
bio niczego nie możesz podawać y Jmość Pan moy
uprasza WPana nazad o Remissę do Grodu Płockie:
go impugnavit et fieri non admisit qua attento
id GBLP. impugnatione ne cuipiam Ptium
praeiudicium aliquod inferre videatur ab Eadem Exe
cutione supersedit Causamq praesentem cum toto
eius effectu ac ptibus Ipsis Utrisq una cum Impugnato
pro ulteriori dissiudicatione fortioriq demandanda
Executione iuxta adiudicium Crenae Plocenae remisit

Remittitq

Remittitur praesens conservandae Trnum ptibus memoratae Utrisque in Pat
Legatis Judicijs prius et proximius ab hinc in Cto Plocen
celebrandae sine quavis adcitatione comparendae peremptorie
Jacobus Kesicki B.C. Plocen manu propria: tum quoque ex ad
citatione Sigillatae Crenae Capitis Plocen tenoris sequentis
Thomas Gregorius a Dembowa Gora Dembowsky Plocen
Plocen Capneus vobis JJ. Antonio, Joanni Ignatio
et Andreae ex olim J. Zaboklicka procreatis Filijs
Patrijs tum quorum vis Nnum ob J. Adami Osiecki
Notarij Crenae Buscenae Filiabus et Filiastrabus Osie
ckim de Personis Bonisque Vestris gnaliter omnibus
vigore Regio et Nra qua hac in pte fungimur
Capneali Authe mandamus ut in Trnis Querelar
Crenae Plocen celebrandae pler ac peremptorie com
pareatis: Ad instantiam J. Alberti Osiecki ob J. Pau
li Osiecki Filij actae Qui vos et quae Filias in Assia
Competenti ad paratum processum paratum quosvis Juris
gradus et Trnos paratum Dilationes majoris infirmi
tatis et munimentorum paratumque Decretum injunctae Solu
tionis Summae Quadringentorum Viginti Tymphone
paratum quoque Condemnationem circa maonem ex
vi Contraventionis Decreti obtentum idque revificatio
ne Revisicandae vobis Causam et Actionem morte
ob JJ. Andreae et Theressiae de Zaboklickie Osie
ckich parentum vestrorum Interruptum et hoc in Cau
sa ratione Summae Quadringentorum Viginti Tym
phone protaxa Capitis olim J. Pauli Osiecki Pa
rentis actae Decreto cum provisionibus provenien
nec non Lustar in Sublationem processus adiu
dicatum non Solutionis adcitat ulterius vobiscum
ea in Causa iure procedi Solutionem Summae Qua
dringentorum Viginti Tymphone cum provisionibus
ac Lustar adiudicatum injungi nec non in Subla
tionem Condemnationis circa maonem ex vi Contra
ventionis Decreti poenas decerni caeteraque pro Cau
sae Exigentia Statui et Sententiari Citis Trno pari
turi

turi et Responsuri Dat in Cro Plocen Feria 3tia post
Festum SS Omnium pxa Ao Dni 1749no in Trno
itaq hodierno vigore pinserte Remissionis Ac atcita-
onis Conservationisq terminum in diem hodier
nam legitime cadenz et pvenienz partibus ipsis
utrisq et quid Actor personaliter Citatt pro inte
resse Gsi Antonij Osiecki per Gsum Mathiam Bagonski
B. C. P. Plenipotentem Inscriptt Judicium Contro-
versijs partium auditt Siquid hac in Causa Convi
ctio per pcessum pductt sufficiens esse pbatz pro-
inde Judicium partibus nuppe Comparenz in nego-
tio principali experiri mandat in experimento
resolvend Remissionem ex Acta Executionali
Burgrabiali Crenz Plocenz Bonorz Zgagowo ad Judi
cium suum factt tum decidend Adcitationem
ad Judicium suum Editt Controversijs partium
auditt licet quod pars Actorea Solutionem por-
tionis Summae ex Summa Sexcentorz Tynz Dcro
Anteriori Judicij sui Feria 2da ante Festum
Sanctae Agnethis Virginis et Martyris in Anno
1733tio inter Gsos Lucam Jam Fatu Cessum et
modernum Albertum Comparentem Actorem ~~Cuc~~
Osieckie ab una et ol Gsam Theresiam de Za-
boglickie ol Gsi Andreae Osiecki Contem parte
ab Altera pratt adjudicatt nempe Quadringen-
torum Viginti Tynz restanz et modernum
Actorem tam personam respitienz ipsis quam
post sterilia Fata pdictt ol Gsi Luciae in ipsis
devolutt una Cum pvisionibus Solvend expo
scit quoniam vero Gsus Plenipotens Gsi Anto
nij Osiecki Principaliter Citti ac Bonorz Zgago-
wo Possessoris recessum tam a Fortuna Paterna
ol Gsi Andreae Osiecki Parentis sui Summam

originalem Actori moderno ac alijs Fratribus
et Sorori ejus p Capite et Parentis ipso in-
scribendum ~~[illegible]~~ Quam a Sortibus a G.G. Jo-
anne et Ignatio Osiecki Fratribus Germanis
quaesitis per eundem G. Antonium Osiecki Co-
ram Actis Terrestribus in Szrzensko Feria 2da post
Festum S. Lucae Evangelistae in Anno praesenti
interpositis producitis quo recessu ex divisionem
more prioritatis idem G. Osiecki obtulit proinde
Judicium Considerato praemissis Causam hanc p Re-
solutione ac decisione ad Judicium Terrestre
proprij Districtus remittit Judicandum ~~[illegible]~~ Con-
~~servatis~~ Terrestrium Partibus memoratis utrisque
sine quavis atcitatione in praeallegatis Judicijs suis
Comparendum peremptorium reliquos vero Ci-
tatos disparendum praefatus Actor Coram Judicio
Officij praesenti personaliter Comparens et Ter-
minum eundem hodiernum per totum Judi-
cium praesentem tractatis legitime attentans memo-
ratis Citatis per Mlem Pnum Gnalem honestum
Gregorium Rokiecki de Bronowo Judicialem tribus
et ultra Juris Formam vicibus quatuor uti ante
vel ita et post Officiosum arestum tem-
pestive per Gsum Mathiam Baginski inter-
positis et per Officij praesentis Judicium Su-
sceptum et Connotatis non tamen Comparen-
in lucro ulteriori fortis faciendae executio-
nis Judicialiter ac officiose Condemnavit ul-
terioraque sibi per Judicium Officij praesentis Fi-
eri et exequi affectavit et Judicium Offi-
cij praesentis in Vim ejusdem lucri legitime ea in

obtentu decrevit ac presen decernit quatenus
Gnus B.C.P. Quivis eandem Executionem de Bo-
nis Partis Citatae Jure victae faciat et pera-
gat idque sub poenis Contra Renitentes Officiales
Legibus Rni descriptis nemo vero eandem executio-
nem ulteriorem fortem finalem officiose
de Bonis Partis Citatae peragendae nec per
nec per suas quasvis ordinatas audeat impu-
gnare personas idque sub seorsiva Bnis per-
petua poena presen interpositis.

Banitus G. Krajewski p. G. Zglenicki

In Causa et Actione Judiciaria infra scripta Inter N: Jacobum Zgle-
nicki Actum ab una et N. Laurentium Krajewski, qui ipsum inhaerendo scri-
pto manuali sup Summam Centum Symphonum Polonicalium p ipsum
Actum dato ad Judicium Officij Presens Parte ab altera Citatum pro eo qua-
tenus ipse Summam supra expressam p ipsum Actum scripto ma-
nuali ad Solvendum assecuratam psolvat igitur Citat ad videndum
et audiendum ad p Solutionem Summae eiusdem p Sententiam Ju-
dicij Officij Presens stringi Solutionem Summae supra exa-
ratae injungi et id quod juris erit decerni et Sententiari Presentibus
alias Citatione eadem Latiore in se existenti in diem hodiernam
legitime cadens et proveniens Praefata pars Actorea coram Judi-
cio Officij Presens personaliter comparens et Terminum hodiernum
p totum Judicium tractum legitime adtentans memoratum Citatum
ad jus juridice p Mtem Rgni Gnalem Honestum Gregorium
Rokucki de Bronowo Judicialem tribus et ultra juris formam
vicibus quatuor acclamare fecit qui taliter clamatus et vocatus
existens non Stetit nec Juri paruit imo ut id Mtis retu-
lit Contumax extitit cujus contumaciam Praefata pars Actum
coram Judicio Officij Presens accusandum petijt super eodem Citatum
et Bonis ejus poenam Bnis decerni aliaque in talibus fieri

Solita

fieri solita Juridice exeq postulavit et Judicium
Officij Presens juri Communi postulationiq Partis
Actoris utilitate annuens super eodem Actore et Bonis ejus
in talem ipsius Contumaciam pœnam Bnis perpetuæ
decrevit ac ipsummet Actorem esse perpetuo Banitum Sen
tentia sua promulgavit et ad eandem publicandam Bnis
pœnam supra Scrum Honestum Gregorium Rokiecki
Mlem Judicio suo adstantem addidit et deputa
vit quod quidem Mlis satisfaciens muneri Officij sui à Ju
dicio Presens habitam memoratam Bnis pœnam super eodem
Actore et bonis ejus omnibus modo Premisso obtentam et
decretam ac ipsummet Actorem esse banitum Juri Commoni
contrarium et rebellem hic in atrio Stubæ Judicialis et
in alijs Locis Publicationis solitis Presentibus pluri
mis variæ condicionis et sexus hominibus alta sua pre
cionica et sonorosa voce proclamavit publicavit
et ad noticiam omnium Quatenus Presentium in dubiam
deduxit de quo Presentem idem Mlis è loco pu
blicationis solito ad Judicium suum redigens fecit
relationem post quam publicatam Bnis pœnam Judi
cium Officij Presens perficiens in Premissis juxta Prescriptum
Juris Communis executione Causam Presens cum toto ejus
effectu ad Mcum Loci Capitaneum seu Mcos Loco
Capitaneos sub cujus vel sub quorum jurisdictione
Prefatus Actor cum bonis suis subest vel Consistit re
misit remittitque Presentibus hicque in Continenti Mlis
Rgni Gnalis honestus Gregorius Rokiecki de Brono
nowo Authens et Juratus palam recognovit qua
ipse Actor literalem sigillatam pro terminis Presens
Serviens editam contra Prefatum Actorem ad Bona

Krajewice

Krajewice Dziwonki Curiaq Cilo ibidem Sittam Feria Secunda in Vigilia Festi Sanctorum Simonis et Judae Aptum Anno Currenti detulit exportavit etc

Decretum Condescensionis inter N N Chudzenskie et Zglenickie ac alios

In causa et Actione Judiciaria infrascripta inter GG. Mathiam Chudzenski Parentem Joannem Martinum Albertum ac Claram Minorennes Filios et Filiam Chudzenskie Olim vero N. Joannis Chudzenski Steriliter vita functi Patrui Fratres et Sororem Patrueles et naturales Successores Actos ab una et NN. Mariannam de Suskie Primi Olim G. Joannis Chudzenski Di voli Olim Michaelis Zglenicki Consortem Viduam Matrem Valentinum Albertum et Magdalenam Seu Alterius Cuiusvis Nominis Virginem Innuptam Zglenickie Olim Michaelis Filios et Filiam et quidem minorennes in Assa Parentis sui Virginem Citatos cum Assa de Jure Competenti adhaerendo Manifestationi Visioni Coram Actis Authenticis Nonfoliis ac aliis documentis Causam Praetensam Juvantibus Secundo post Obtentam Contumaciae poenam ad Judicium Officij Praetensam parte ab altera Citatam Idque proco Quia Ipsius praecipue G. de Suskie Zglenicka licet toties quoties requisita fuerit attamen ejus requisitioni non satisfecit quinimo Inventaria Omnia res mentes totamque Suppellectilem Domesticam fabis Olim G. Joannis Chudzenski Actus G. Mathiae Chudzenski fratris germani Steriliter vita functi derelictae deoccupavit munimenta varia Substantiam enucleantia tum et scripta certa Supersummas varijs Creditoribus per Olim G. Joannem Chudzenski dato in simul cum Filijs et Filia ipsius Actavit et registrum post fata ejusdem

G. Joan

G. Joannis Chudzenski prout de lege conscribere
et ad acta pro juramento porrigere et praxi atti
net non conscripsit Inseminationes ex fortuna
ejusdem N. Joannis Chudzenski deperdiderunt Aedificia
omnia stante possessione ipsius omnes desolaverunt
Insuper summam triginta florenorum Polonicalium
per olim G. Michaelem Zglenicki Maritum et pa
rentem ipsius de manibus N. Jacobi Chudzenski pro
re N. Joannis Chudzenski actu filiastri et fra
tris Patruelis Heriliter vita functi accepto prout
assecuratio eo nomine testatur non persolvitur itaque
pro conscriptione praemissorum omnium restitutio
neque inventariorum rerum mobilium totiusque substantiae
et suppellectilis domesticae paratae pecuniae
munimentorum ~~parat~~ scriptorum manualium compen
satione inseminatione deperditarum et desolatio
nis aedificiorum solutioneque summae triginta
florenorum Polonicalium una cum provisione ac com
pensatione quarumvis iniuriarum et damnorum praesentem
citantur alias citatione ipsa praemissa fusius in se
complectente in diem hodiernam incidentem et provenientem
partibus ipsis utrisque et quia actorea per G. Franciscum
Sulenski Plenipotentem inserum citato per G.
Jacobum Kesicki coram Judicio Officii praesentem compa
rem et secum Ipsi controverter quibus partium con
troversiis coram se inductis exauditis decidendo primum par
tis actoreae necessariam esse condescensionem G. Adami
Miłodroski B. C. Plocen. ad fundum bonorum Bendorzyno
sortemque ob N. Joannis Chudzynski citato priorem sna
ntum censuit censetque praesentem qui Generosus Burgrabius
C. Plocen. mutuo partium sumptum in et pro feria tertia
ta post festa Pentecostes in anno imminente 1750
ventura conducendus condescensurus comportationem
documentorum possessionem sortis ejusdem ac statum emu
cleantium

enucleantium Injunget et in quo Statu sors eadem pt
fata p dicti ob N Joannis Chudzenski extabat
et utrum est et per quem desolata Investigabit de
Desolatione seu reparatione ac Inseminationibus
Inquiret Inquisitiones si opus fuerit expediet
pretensiones utrarumq Partium Cognoscet Satis
factionem Cui quid et a quo Competerit injun
get et Partes pro Justo et equo ac exigentia
Terminorum et Documentorum finaliter ac Ple
narie pacificabit et moderabitur Cuiq
decisioni Partes utraeq parere tenebuntur idq
Sub Poena Banibionis in Trno eodem Super
Parte Contravenien Publicanae Decreti pro
vigore.

Decretum Remissionis inter NN Biattoskurskie et
alios Actorum et N Sulkowski et alios citatorum

In Trno hodierno et ex Relatione Authentica Castren Brobro
vicen Tenoris Sequen Actum in Castro Brobrovicen Feria
sexta post F. S. Martini Pontificis pxa Anno Dni 1749
Coram Officio Actisq Praesentibus Castren Capitulo Bobrovicen Trnae
Dobrinen Comparens pltr Mlis Rni Glis Providus Casimi
rus Zdrajewski de Oppido Nieszawa Authens et Juratus
palam publicaeq Rnit Quia ipsi Citationem Literatam Sigillo
pro Judicijs Castren Plocen Servien Copiae Infrascriptae
Similem Tenoris Sequen Thomas Gregorius a Dembo
wa Gora Dembowski Plocen Plonscen etc Capitaneus
Tibi G. Valeriano Sulkowski Bonorum seu Sortis Wil
cza Turza ibidem Sito Haeredi de persona Bonisq tuis
gnaliter Omnibus Vigore Regio et Nostra qua hac in par
te fungimur Capitaneali Authe mandamus ut in Trnis
Querelarum Causarum Officij Judicijs F 2da prius et proximius
ab hinc in Castro Plocen Celebrand pltr ac peremptorie
Comparas ad Instantiam GG. Stanislai et Annae
de Lisowskie

de Lisowskie Juniorem Conjugum Parentum tum Ignatij Josephi atq Francisci Minorennis Filiorum Białłoskorskich Actu qui te et quid Maritata Actu cum sui Mariti Minorennis vero Filius cum Parentis Authbus et assijs Inhaerendo Inscriptioni Authentica Super Summam ~~Authe~~ Mille Ducentorum Tym Polonicalium in personam Actu et olim G. Joannis Białłoskurski Recognitum Manifestationi Coram Actis Authoris Nrm facto secundo pt obtenti Contumaciae poenam Recedendo a Judicio Castrensi Bobrowniecensi ex Prefixione fori Castrensi Plocensi Citant idq pro eo Quatenus summam Supra scriptam per te. G. G. Stanislao Annae de Lisowskie Conjugibus Parentibus Ignatio et Josepho ac olim Supra scripto Joanni Filijs Białłoskorskim Inscripto una cum provisione ab eadem provenien per solvas et realiter enumeres, Igitur Citaris adviae et audite ad persolutionem Summae ejusdem per sententiam Judicij Officij nrm Stringi solutionem Summae Suprafatae cum Provisionibus Injungi Caeteraq pro Causae et Juris exigentia Cum te decerni et Sententiari Praesentem sis itaq Termino advenien pariturq et Judlm ad Praemissa respensurq Dato in Cro Plocensi Feria Sta in Vigilia Ss Omnium A Dni 1749 Edito cum Praefato Citato ad B. Wilcza Turza Curiamq Citato ibidem sito Ex Sta ante Festum Sancti Martini Pontificis Anno Praesentium et ejus primam ex qua poena Contumaciae est Obtenta tempestive ante illius Obtentionem in una Integra Septimana detulit exportavit posuit reliquit et depositione Notificavit de quo Praesentem Jae Mlis fecit Relationem Ex actis Castrensibus Bobrowniecensibus Rescriptum. Homonski manu propria locus sigilli. Indiem hodiernam Itme Incidem et provenie partibus ipsis utrisq et quid Actorea per Nlem Stanislaum Białłoskurski Maritum suo et Consortis

ac filiorum

ac filiorum suorum nunc pltis. Citata per G. Adamum Milodroski Inscrum Plenipotentem ~~Judicium~~ Contro versijs partium Auditis, licet quidem per Inscri ptionem Authcam per citatum in rem Actoreae Partis Recognita. Forum pltis ~~Plocen~~ Pzem est Inscriptio Quoniam vero Pars Actorea Causam eandem in Judicio Castrensi Officij Bobrowniensis prosequebatur in eodem Ju dicio Decreta Munimentorum tum et Dilationes hac in Causa intercesserunt proinde Judicium Cau sam eandem pro Continuatione et finali decisione ad hocce Judicium Bobrowniensem Trnosque Quere lam in eodem Judicio Celebrandum cum toto effectu re misit remittitque Pzem Conservando Trnum Partibus ipsis utrisque in praealligatis Judicijs sine ulla adci tione in ejusdem Judicijs Brobrowniensem Comparendi peremptorium Decreti Pzem Vigore ~~Coram~~ Judicio Officij Pzem Comparen et secum Jdm Controversiam quibus

Lucrum Ultimoris ex Parte N Rudzinska Sup Relatis et Sucribus ad Gnosi Zdunowski

Juxta Actum Executionis Infrascriptum in B inferius nomi nandum ossuose per Infraspecificatum G B C P Expeditum ac ma nu Ejus propria Subscriptum Cujus Tenor Sequitur Talis. Actum in B Kysice Sortiq N Andreae Zdunowski citati Juscicti haeredis Ot 5ta post Ot Sollennia Sacri Paschalis pro Anno Dni 1740 coram G Ja cobo Kysicki B C P in Praesentia NN Luca Kowalewski et Alberto Koskowski nec non MRGP. Adami Gbur czak de B Grybe authiet Jurati et ad Actum Pzop acclamandum assumpti qui quidem G B C P in Sistendo Legibus Rnum de peragendis Executionibus Eorumque San citis rigore muneris officij sui ad B Suprascriptum seu Sortem Ibidem Sitam cum Suprascriptis NN Milijs con descendit

Imo

662 658

Condescendit Jurisdictionem Suam officiosam per supra
scriptum Mlem fundavit, Pacem et Securitatem pu
blicam circa Ejusmodi Actus officiosos de Lege Ser
vanda praecustodivit, Partes tam Actoream Juravinensem quam
Citatam Juravitam ad Sui Comparitionem praedicto Mli ac
clamare Injunxit, ad Cujus Mlis acclamationem pro
Comparens G. Lucas Kowalewski ad urgendam Executionem
G. Constantiae Zmijewska olim Alberti Filiae G. vero
Andreae Rudzinski Consortis actae Juravinensis Impetra
tus Plenipotens reproduxit Poenam Bnis cum Ejus
Publicatione de actu Ejus in Cro Plocensi Ad 2da post
Dnicam Laetare Quadratam proxima Anno Dni 1740
et hoc in Causa mea Summae Octuaginta quinque Ty
Polonicalis pro Subditis quibusdam in numero Septem
realiter olim ab Actis Parentis Juravinensis non Ipsi propriis Levatis
non Solutionis praesentem Causae de his Labore in se ob
loquendo Super N. Andrea Zdunowski Citatae Juravi
tae obtentae et Publicatae vigore Cujus Condemnatio
nis et Publicationis Poenae Bnis Petiit Executionem
fieri et Pongi et Licet quidem ad Impugnandum nemo
Comparuit, Jam vero Sors Citatae Juravitae Sufficien
ter non est Convicta Unde G. B. C. ab Eadem Execu
tione Supersedit Causamque praetendens cum toto Ejus
Effectu ac Partibus Ipsi utrisque Ulteriori dijudicatione
fortioriq demanda Executione rursus ad Judicium Ca
strensem Plocensem unde Emersit Causa remisit Re
mittitque praetendens Conservando Rerum Partibus me
moratis utrisque in praeallegatis Judicijs prius et proxi
mius ab hinc in Cro Plocensi Celebrandis Sine qua
vis ad Citatione Comparendi peremptorium Jacobus
Kysicki B. C. Plocensis manu propria tum quoque et ex ad
Citatione Literali Sigillatae Castrensis Plocensis Reno
vis Sequens Rhomae Gregorius a Dembowa Gora

Dembowski Plocen. Plocien. et Capitaneus Rabis NN Catharinae de Lusicichie Relictae olim N. Andreae Zdunowski Contra viduae Matri tum Joanni seu Alterius nominis atque Brigittae nec non Martianae seu alterius nominis Filio et Filiabus Virginibus Zdunowskim de Personis Bonis vestris generaliter omnibus ~~non~~ vigore Regio et Nostra qua hac in Parte fungimur Capitaneali Authoritate mandamus ut in Rerum quae relatae Causarumque officij Judicijs Bzda prius et proximius Ab hinc in Cro Plocen. Celebrandae Pro ac peremptorie Compareatis ad Instantiam J. Zmijewska olim Alberti Filiae Consortis vero J. Andreae Rudzinski actae quae vos et quae Maritalis actae cum sui Mariti vosquoque Citatis Filium et Filias Virginis Innuptae cum Rationem de Jure Incumbentibus authoritatibus et assistentijs Citat seu potius verificatorie revisiendo vobis Causam et Actionem Judiciariam Morte olim J. Andreae Zdunowski Mariti et Parentis vestri Interruptae nempe ad Paratam Processum Paratosque quovis Juris Gradus in quibus Causa Plenius Stetit Indecisa Pendetque indeterminata Paratae Dosa Eorum Causa Subsecutae Paratae Remissionem ab officio Burgrabiali ad Judicium Nostrum facta nec non Condemnationem Super olim Marito et Parente vestro obtentae et hoc in Causa Rne Summae Octuaginta quinque Rynsk pro Subditis quibusque in numero Septem, realiter ab olim Parente actae non Ipsi proprijs Levatae non Persolutionis adaetat adsidens et Audiens vos ad Solutionem Summae Ejusque ulterius vobiscum Eorum Causa Jure Judicii Solutionem Summae Supra Exaratae Cum Provisione proveniens Jupingi Poenas in Sublationem Condemnationis Super olim Marito et Parente vestro obtentae decerni Caeteraque pro Causae et Juris Exigentia Cum vos Statui decerni et Sententiari

Sententiam praeterea Sitis Paritum et Judicii ad praemissa Respon
sum dato in Ero Plocensi A. Ilia post A. SS. omni
um praesentem Anno Domini 1749 In Regno Itaque hodierno
vigore praeinsertarum Remissionis ac Adutationis Conser
vationisque Ipsius Regni Judicii hodiernam Incidentem et
generalem Partibus Ipsius Utriusque et quidem Actorea per G.
Andream Rudzinski Suo et Consortis Suae nomine praeter
Dandae praefatae Pars Actorea Coram Judicio Officii praeterea
praeter Comparens et Regnum Eundem hodiernum per
Totam Judiciorum praeterea audientiam Sine attentans
Memorata Citata ad Jus Juridice per M. R. G. H. Grego
rium Rolnicki de Brono Authum et Jurata tribus et
ultra Juris formam vicibus quatuor ute ante ita et
post Officiosum Arestum Tempestive Per Suprascriptum
Mtem Rolnicki Interposita et per Judicium Officii
praeterea Suscepta et Connotata Clamata et vocata non
tamen Comparens in Suero ulterioris Fortis facienda
Executionis alias in toto seu pro toto Suero Nego
tii Suis Principalis admittens Judicio praeterea Judicii
ac Officiose Condemnavit ulterioraque sibi per Judi
cium Officii praeterea fieri et decerni Postulavit et Judi
cium praeterea Juri communi Postulationique Episcopi
Partis Actoreae utilitate annuendo in vim Episcopi
Suae Sine Ea in Causa obtenta decrevit ac praeterea
decernit, quatenus G. B. Plocensis quivis qui Prius Re
quisitus fuerit facilius quam Per Partem Actoream
Conduci Potuit ad Primam Partis Actoreae Requi
sitionem Dictis praeterea Exhibitionem non obstante
quibusvis Juriumque oppositionibus Relaxare ac Cassandae
Inscriptae vel Inscribendae ~~fuit~~ Eandem Executionem de
B. Citata Inscriptae facit et Peragat #nemo vero Eandem
Executionem de B. Citata Officiose peragendae nec per
se nec per suas quaevis Subordinatas audeat In
#idque sub Poena Penis Cum Renitentes Officiales in Legibus Dni descripta pugnare

Imo

Impugnare Personas idq sub Leonina Bonis Perpetuae Pe-
na quae Cong Impugnatores Actuumq officiosorum Invita-
tores Pteng Interpositae Dero In Continenti M.R.G.H. Grego-
rius Kolucki de Bronowo Authus et Juratus Palam
Rit, quia Ipsi adatationem Literatae Sigillatae Rerum
Pteng Lerrieng Edictae Cong Pfatae adatatae ad Ps Kyrie
Ps Ita post Ps SS omnium Exe Pteritae Anno Currenti
Scribatur Juxta formam Cancellariae

Banitus G Białowieski per GG Jakołowicze Conjuges

In Causa et actione Judiciaria inter G Nicolaum Jakołowicz
actum ab una et G Josephum Białowieski In haerendo Scri-
pto Certo Manuali Super Summam Decem Aureorum
Hungaricatae per Ipsi Sibi actum dato ad Judicium Officij Pteng
Parte ab Altera Citatae idq pro eo quatenus Ipsi Sum-
mam Eang cum provisione ab Eaq proveniens a se actore
mutuo acceptae et per Ipsi Solis assecuratae hac usq non
Persolutae realiter Coram Judicio Officij Pteng Exolvat
et restituat Citatus Ipsi adsidens et audiens Ipsi ad perso-
lutionem Summae Pfatae Sententia Judicij Officij Pteng
Stringi ac id quod Juris Erit decerni et Sententiari
Pteng alias Citatione Eaq de Praemissis Latore in
se Existens in diem hodiernam Sme Cadens et pro-
veniens Partibus Ipsi utrisq et quia actorea per G
Dionisium Przeciszewski Dang Pfatae Actor Coram Judicio
Officij Pteng Pro Comparens et Rerum Eung hodiernum per
totam Judiciorum Pteng adventum Sme attentans Memorato
Citato ad Jus Juridice per M.R.G.H. Gregorium Kolucki de
Bronowo Authum et Juratum tribus et ultra Juris formatis
vicibus quatuor uti ante ita et post Officium Arestum Tem-
pestive per G Valentinum Zołtowski Interposito et per
Judicium Officij Pteng Suscepto et connotato Clamato et vocato
non tamen Comparens in Lucro Solutionis Summae Cum
provisione alias in toto seu pro toto Lucro Negotij sui Princi-
palis

Principalis admittens Judicio officij praeterea Judex ac esse condemna
vit ulterioraque Sibi per Judicium officij praeterea fieri et de-
cerni postulavit et Judicium praeterea Juri Communi Posta
tationique Ejusque Actis ut licite annuendo Juxta Ejusque Lauri
Sententiae ea in Causa obtinenti decrevit ac praeterea decernit quatenus
Memorato Citato Summam Eangelicam provisione ad Eaque pre
nerea ministranti Solvat adque sub Poena Bonis quae in
casu Summae Commissae non persolutionis prout de facto non est
persolutum Exnunc decernit Mtisque Suprascripto Rolnicki Ju
dicis ad Publicanda Bonis Poenam addit et deputat quisquis
Mtis Satisfaciendo deputationi Suae a Judicio praeterea habito
memorato Bonis Poenam ac Jpsimet Citato praeterea in Remo
disparenda esse Barvitum Jure Communi contrarium et
rebellem hic in atrio Stubae Judicis ac in alijs locis pu
blicationi consuetis praeterea Plurimis variae conditionis
et Sexus hominibus ad Judicia Moderna Bonorum Publi
cum Congregato Alta Sua Provincia et Pomorosa voce
proclamavit publicavit et ad notitiam omnium pro tunc praeterea
indulsam deduxit de quo hanc Suam Jus M Eloq
publicationi Solito ad Judicium Suum redeunt fecit
Relationem post quam publicato Bonis Poenam Judicium pro fa
cienda in Commissis Juxta praescripta Juris Communis Execu
tionem Causam hanc cum toto Ejus Effectu ad M Soci Capi
tanorum Seu Mtis Socorum Capitaneos Sub Cuius vel quorum
Jurisdictione praefato Citato cum B Suis Subest ut con
sistit Remittit Remittitque praeterea In Contenendo M E
G H Gregorius Rolnicki de Bronowo Authoris et Jurato
Palam Rest quia Ipsi Citationem Literatam Sigillatam
pro Remissis praeterea Sexiens Dicto Conq praefato Citato ad B
Srebrna Dra 2da post Ds S Lucae Evangelistae proxime praeterito
Anno praeterea Scribatur ultra formam etc

Major inter Rudno et Nadratowo.

In Causa et Actione Judiciaria infrascripta inter NN Mathae-
um Mariannam N. Franciscum Contentos Theresiam Vir-
ginem innuptam Fratrem et sorores Druchowskie et quae

Contentos

Contem cum Mariti Virginem cum Tutor de Jure In-
cumbens Authoritatibus et Assis Actis ab una et S. S. Mi-
chaelem Hieronimum Franciscum et Petrum Rosalian
N. Vituski ac Sophiam Ultimi nuptus N. Mathias Kur-
woski Contes et quid Contes cum assistentia Maritor
Adhaerend inscriptioni Authenticae super Summam
Quingentor Florenor Polonicalis per ol N. Casimi
rum Nadratowsky ipsor Parentem in Personam
ol S. Magdalenae Rosciszewska ol Stanislai Fi-
liae ol vero Gsi Adami Bogurski contis Actae Aviae
steriliter vita Functae recognitae secundo pt obtentae
Contumaciae poenam ad Judicium Officij Praesens pte
ab altera Citt pro eo quatenus ipsa Summam eand
Quingentor Florenor Polonicalis seu portionem ex
eadem summa Actae concernens una cum provisione
a fatis praedictae ol S. Bogurska Aviae pt quam successio
in se Actae devolvit retentae persolvatis seu quemcumque
Solutionis magis afficit praesolvat quapropter Citant
ad videndum et Audiendum ipsa ad persolutionem praefatae
Summae seu portionis una cum provisione praesenten
tiam Judicij Officij Praesens stringi Solutionem in-
stantaneam injungi idque quod Juris erit decerniet
Sententiam praesens alias Citationem eadem Latioreni
se existens in diem hodiernam hnc Cadens et pre
nienti ptibus ipsis utrisque et quid Actorea per N. Fran
ciscum Rudzinsky scio et alios Actae in persona
liter Citt per S. Matthiam Baginsky teneri Comparens
ptis Citatae producere plenipotentiam a principalibus
suis in instanti tandem ad repositionem ejusdem Comparens
dedit et concessit hoc idem Judicium Dilationem Majo-
ris N. Francisco Nadratowski ex quo Causas Majo-
ris importantiae Judicijs Castrens Bobrovniens pro
Tunc attentat quam probabit literatorijs documentis
cum Alteris Judicium Officij Praesens Causam praesens sus-
pendit suspensamque esse declarat ad Sequens Quae relatae
Castrens Plocens Trnos pt Dominicam Comitate Inciden-
tes Conservandae Trnum ptibus memoratae utrique impollegatae
Judicijs sine ulla adcitatione Comparendi peremptorium
scribit relatio ad Bona Przeradz T. 5ta pt F. SS. Trium
Regum praeterita ~~Annos~~ tum et ejus primam 186

Sub Actu F. E. pridie F. S. Catharinae V. et Martyris A.D. 1749.

Dilatio Infirmitatis inter Religiosam Rosciszewska et G. Stephanum Rosciszewski

In Trmo hodierno ex Adcitatione literatae Sigillatae Crere Capitulo Plocensi Tenoris sequentis Thomas Gregorius a Dembowa Gora Dembowski Plocensis Plonsiensis etc Capitulo Tibi G. Stephano Rosciszewski de persona Bonis tuis qualiter omnibus vigore Regio et nra qua hac in parte fungimur Capitulo Authe mandamus ut in Trmis Querelae Causaeque Officij Judicij Et Edu prius et proximius abhinc in Cro Plocensi celebrandae ac promptione Compareas ad Instantiam Religiosae Cunegundae Rosciszewska Conventus Varsaviensis O. S. Francisci Moniali Actricis quae te in Officia Religiosi in Xsto Patris Francisci Konopka O. S. Francisci Moniali Conventus Varsaviensis Confessarij Adhaerentis Maioni Coram Actis Authoris Rmi facto citat pro eo quia tu in Evidentem secum Actio procedendo Elusionem Dum et quando eadem Actrix ad Judicium Officij praesens pro solutione provisionis a Summa Duorum Millium Florenorum Polonorum super Bonis Rydzewo haerentis Actio respicientis te citaverat, tu ante loco agnitionis Realium exoluto in parte provisionum Quietationes quasi de provisionibus ac si Exolutis sibi procurasti ejusque Quietationibus circa agitationem Causae praelationem Decreti injuncti solutionis pro re Actio Summae Centum Tymphorum te tutabaris et ex his quietationibus irrealibus Decretum Solutionis Summae exportasti perindeque tam Actricem et suae Actricis Plenipotentem quam etiam Judicium Elusisti itaque citaris ad videndum et audiendum te per Sententiam Judicij nostri Stringi Decretum Injuncti Solutionis Summae Centum Tymphorum pro re Actio adjudicatum uti elusive ad quietationes per te procuratas et per Actio nunquam subscriptum et cum Summa Injuria et praejudicio suae Actio prolatum in toto relevari Summam ante Centum Tymphorum Decreto memoratam ad Sinistram tui allegationem ad Elusione partis et Judicij adjudicatam quasi pro remanente agnito et per G. Plenitentem pro re Actio a te acceptum sibi ex majori provisione Actio respicientis et per

Judicium adjudicandi denuncari et in restanti Solutionem
provisionum assignari, in Sublationem processus poenas irroga-
ri et id quod juris erit decerni et sententiari praesentium quoque
ad paratos quosvis processus adcitaris sis tamen adverterem
paritunus et ad praemissa Judicii Responsurus Datum in Cro
Plocensi Feria secunda post Festum S. Francisci Confessoris
proxima Anno Domini 1749no In diem hodiernam Incidens
et proveniens partibus utrisque et quia Actorea per Sum
Valentinum Zołtowski Inscriptum Plenitudinem Citta per S. Anto-
nium Malewski coram Judicio Officii praesentis Comparens
Tandem reponente Nobili Joanne Rogowski pro Ill.
Comparentis Infirmitatem Generoso Stephano Rosciszewski
Citto et se ad Juramentum super Comissum recipiendi
ejusdem Dilationis trahente, exinde Judicium Officii praesentis ad
mentem legis admissibilem eundem ad Juramentum prout
Actualiter Comissum habet Adinvenerat adinvenitque ad-
in Instanti, et addit Nobilis ad Rothisandum et Quoniam
hocce Juramentum per partem Actoream est eidem Indul-
tum ideo ad repositionem ejusdem Nobilis Rogowski dedit
et Concessit hocce Judicium Dilationem Infirmitatis eidem
Generoso Stephano Rosciszewski Citto ad Sequentem Querelam
Crenem Plocensem Terminos pro Dominicam Cantate Incidens
in Cro Plocensi celebrandi Terminum partibus memoratis
utrisque in praeallegato Judicijs sine quavis Adcitatione
Conservando Comparendi Peremptorium In Continenti
M. R. Gregorius Kolecki de Bronowo Judicis palam
Rvit, Quia Ipsa Citatione literata Sigillata pro Judicijs Crenem
Plocensem serviens editto cum praefato Citto et adcito ad Bona
Rydzewo Curiamque Citti ibidem sita Feria Tertia post Festum
S. Francisci Confessoris Anno praesentis praesentis Praeterito
detulit exportavit posuit reliquit et depositione
notificavit de quo praesentem Idem Nobilis
fecit Relationem.

Sub Actis Catharinae O Mlinno

Delatio Inquisitionis Int NN Lopackie et Pokrzywnickie ac alios

Juxta Actis Executionis Infrascriptam in Bonis inferius nominandis officiosa per infrascriptum Gnosum Burgrabium Crez Plocen expeditum ac manu eius propria subscriptum tenoris sequen Actum in fondo Brum Kurowko Feria Quinta Ante Festum Sancti Lucae Evangelistae proxima Anno Dni 1749 Coram Gnoso Antonio Chmielewski Burgrabio Crez Plocen in praesen NN Andreae Piotrkowski et Stephani Turowski nec non Mlis Rni Gnalis Providi Mathaei de Grzybowo magna Authen et juratis Actum praesen acclamans Qui Gnosus B C Plocen satisfaciendo moneri officij sui ac additioni a Judicio officij Crez Plocen per expressum habitis ex instantia S.S. Pauli Ludovici et alterius Pauli Zmijewskich Actis jurevincen vigore Condemnationis de Actu eius in Cpo Plocen Internis Quaerelarum Causarumque officij Judicijs ac Causarum Exemptionum Una cum Continuatione Anteriorum Causarum in diem hodiernam Incidens Feria Secunda post Fm Visitationis S V Mariae proxima Anno praesen Sup NN Jacobo Turowski Stanislao et Alberto Pokrzywnickie Ignatio Mikulowskie citatis Jurevictis occasione suorum Actis ex civitate Dziatdow Ducatu Prussiae ex nondinis Domum suam officiscen in oppido Mlawa in via cuique libera nempe in ipsa platea obsidendo nulla habitis ratione adhibitis sibi varijs complicibus futuro in termino termini exprimendo oppressioni Concussionis vulnerum Enormium inflictionis ex vix vita nisi divina Salvaret Providentia non privationis at tamen omnino ex vivis Sufferre Conationis ex Sclopetis aliquoties eiaculationis vestium et pileorum praesectionis frameae

Pileor ac Scuticar tum Pecuniariar cum Sacris et Aliar rer Se-
orsivo Rgro Specificatt circa oppressionem et Convulnera-
tionem tempore vespertino sera Nocte vi et violenter acti
am ex Cabsis revidenae Actt acceptionis et non restitutionis
insuper Laesionis diffamationis honorem Nobilitarem
traductionis irrealium nunquam probanae obiectionis, alia-
rumq violentiar injuriar Inconvenientiar et Exorbitantium
Tam Sibi actt quam varijs hominibus in Simul Cum
Nli Francisco Chmielewski Aij per Decretum est Conces-
sa Suspensa

Sub Actu 172 Pridie F. S. Catharinae V. M. Anno Dni 1749no

Banitus M. Rosciszewski Vpalatinus Dobrinensis
et alij p. Nl. ac Spectabilem Setau Merca
torem Gedanensem

In Trno hodierno ex dilatione antenore Majori Unus
ex Infrascriptis citatis Videlicet M. Jacobo Ro
sciszewski Vpalatino Dobrinensi in anteactis Judicijs
recepto et per Judicium Officij Praesens dato
et Concessa idque ad Sequens Everetarum
Castrensis Plocensis Trnos ut pote modernos
cum Trni Ibidem contenti Ltme conservatio
ne factae et hoc in Causa et actione Judi
ciaria Infrascripta Inter Nblem ac Specta
bilem Setau Neyrych Mercatorem Geda
nensem Actum ab Una et Mcum Jacobum
Rosciszewski Vpalatinum Dobrinensem Tum Successores
dto Mci Antonij Karski Dapiferi Dobrinensis Parte
ab altera citato quo mediante Sententiatum
est quatenus Mcus Jacobus Rosciszewski Vpa
latinus Dobrinensis citatus Summam Quatuor
Millium Tynphonensis Juxta Obloquentiam Com
planationis Inter Partes Conscriptae Katha
tim pro Trnis in eadem Expressis Actori Una
cum Poena Lucta in eadem Expressa Solvat idque
sub Poena Banionis in Casu Decreto Praesens
contraventionis in Primis et proximis Judi
cijs Suis Publicanda alias dilatione ad
Etum et Decreto Primitivo Judicij Officij
Praesens F. 2. pri die F. SS. Fabiani et Sebastiani Martyrum Anno Currenti

ob Errorem Cassas et nemini extradat

Latiore in se existens in diem hodiernam le
gitime Cadens Partibus ipsi Utrisq. et quae Acto
rea per Gnosum Antonium Malewski C. T. Zawskiego
Plenipotentem Inscrum citata per Gnosum Anto
nium Chmielewski ad Obiectas condemnationes binas
primam quae F. 2. post Dominicam Conductus
Paschae in Anno proxime elapso circa Manifesta
tionem alteram vero F. 2. ipsi die F. SS. Fabiani
et Sebastiani Martyrum in Anno Pens. in Lucro
Ulterioris ratione Summae Centum quinque Zyn
phorum Una cum Marcii Decreto adjudicatae non
Solutionis, ex Parte M. Andreae Chamski plen.
Comparentis Ensiferi Ptus Plocens. Sup. M. Rosci
szewski Vpalatino Dobrinz. citato Utrasq. in Cro
Plocens. Obtentae teneri eunae M. Rosciszewski
docere de loco Standi Sententiat et quoniam
non docuit nec se Moderamini Judicij Sui Subiecit
imo ab Inscriptae Comparitione recessit, proinde
Praefatus Actor Coram Judicio officij Pens. plus comp.
et Trnum eunae hodiernum per totam Judicio
rum Pens. audientiam Ultime attentans Memorat.
citatum videlicet Supraservum Mum Rosciszewski
Vpalatinum Dobrinz. per Mlem Rgni Gnalem Ito
I Rokiecki de Bronowo Judlem Tribus et Ultra Juris
formam Vicibus Quatuor utiante, ita et post
officiosum arestum tempestive per Gnosum
Antonium Chmielewski Interpositae et per Ju
dicium officij Pens. Susceptae et Connotatae Ma
mat. et Vocatum non tamen Comparens Judlem
ac officiose Condemnavit ad quam Publicandae
Banitioni ~~Banitioni~~ Poenam petijt sibi Mlem R. Gnalem
Judicium officij Pens. addi et deputari et Judicium
Comparens ejusdem M. Rosciszewski

officij Pens.

Tradatur Ad Exercitum Cassa

officij praesentis Juri communi affectationi Actorij
annuendo M.R.G.H. Gregorium Kolicki de Bro
nowo Judicem addidit et deputavit qui quae Mlis
satisfaciendo deputationi suae a Judicio praesenti
habitae Memoratt Banionis Poenam ac ipsummet
praefatum citatum esse banitum Juri communi con
trarium et Rebellem hic in atrio Aulae Judicii
ac in alijs locis Publicationi consuetis praesentis
plurima Nobilitate alta sua praesentia et sono
rosa voce proclamavit Publicavit et ad Noti
tiam omnium protunc ad Stans indubiam
deduxit de quo praesens Eiusmodi Relatio post
quam Publicandam banionis Poenam Judicium
officij praesentis pro faciendo in praemissis Juxta praesentem
Juris communis Executione officium competens
videlicet S. Joannem Chmielewski B.C. Plocensis
addidit, et deputavit qui S. Burgrabius ad
primam partis actae requisitionem Decretique
praesentis Exhibitionem eandem Executionem de
Bonis citatae Juris non obstantibus quibuscunque
Juris oppositionibus relatione ad Cassandum
Inscriptum vel Inscribendum faciat et peragat
idque sub Poenis contra renitentes officiales legibus
Regni descriptis nemo vero eandem Executionem
officiose peragendam nec per se nec per suas quasvis
Subordinatas audeat impugnare personas idque
sub Seorsiva banionis Poena contra impugnatos praesentis
Interposito decreto

Cassat et non Extradat

Dilatio Munimentorum Inter Brocho
ckie et Cieszewskie

Juxta Actum Executionis Infrascrum in Bonis Infe
rius Nominatt Officiose p Infraspecificatt Gnosum
Burgrabium Castrens Plocens Expeditt ac manu
ejus propria Subscrum Teneris Sequens Actum in Bo
nis Cieszewo idq in Sorte per S. Joannem Malomaski
Possessa modo obligatt Possessa F. 2da post F. Sancti
Mathei Apli proxa Anno Dni 1749no Coram
S. Joanne Grabia B.C. Plocens in Presens NN Pauli Tr
binski et Francisci Bromierski, nec non Mlis
Rgni Gnalis Providi Blasej Jędrzejczak de Tapady
Ktali authi et Jurati Actum Presens acclamans
Qui quia S. B.C. Plocens adhaerendo legibus Rgni de
peragend Executionibus eo Nne Sancitt Parendoq
additioni a Judicio Officij habitt ac Insistendo Decro
seu Potius Publicatae poenae banionis de Actu
ejus in C. Plocens in Trnis Querelarum Causarumq
Officij Judicijs F. 2da post Dominicam Laetare Wadlen
pxa Anno p. 1749 ex Instantia Nobilium Martiani
Marianne et Cunegundae Virginum Innuptarum
Fratris et Sororum Inter se Germanorum Brochockich
Actt Jurevincens Sup SS. Rumualdo Capitano Victo
rino Vexillifero Michaele Februnia Virgine Innupta
ac Antonina Moniatt Ordinis S. Dominici ac Mar
cellino Conventus Cervens Canonico Regulari La
teranens citatt Jurecialt, respectu non Solutionis
Summae Seu portionis ex Summa mille Tynphorum
in bonis ejus Cieszewo Actt Ati p ob S. Fran
ciscum Cieszeski Inscra et ejus Modernis Actt
una cum provisione provenien Optentt et Pu
blicatt ex requisitione itaq Suprascriptt Actt
Jurevincens Jae Gnosus B.C. ad eas Bona in

Actu

in Actu Contenta cum Suprascripti Nobilibus
ac Praedicto Mli condescendit Jurisdictionem
suam officiosam fundavit qua fundata Partes
utrasque ad sui Comparitionem Praedicto Mli in
junxit quo in Trno Mli acclamatt plus
comparens Suprascriptus N. Paulus Trzebinski
a Parte Actorea destinatus Plenipotens
reproducta Suprascripta poena banitionis pe
lijt Executionem Nomine Principalis suorum
fieri et pagi, et licet quia Eandem Execu
tionem a Parte citata Jure victa nemo im
pugnavit Verum quoniam processus nec
dum sufficienter perductus est sup ejus
S.S. Ciesielskie Judicio Jae S. Burgrabius
Plocen ab eadem Executione supersedit
et Causam hanc cum toto ejus effe
ctu ac Partibus ipsis utrisque pro plenio
ri disjudicatione fortioriq demandan
da Executione rursus ad Judicium
officii Castren Plocen unde Emersit
Causa primosque vel proximos querela
rum Castren Plocen Trnos remisit
remittitque Praesens Conservando Trnum
Partibus memoratis utrisque in praeallegatis
sine quavis adcitatione Comparendi
Peremptorium Decreti sui Executoria
li Robore Joannes Grabia Burgrabius
Castren Plocen manu propria in mo Atque

hodierno vigore p̄ insertae Remissionis Con
servationisq; ijn Trni in diem hodiernam
Incidens et provenien. Partibus ijn Utrisq;
et quae Actorea p. S. Joannem Grabia In
serum plenipotentem, citata pro Interesse
S. Joannis Makomaski per Gnosum Anto
nium Chmielewski Plenipotentem Inscriptae
citata pro Interesse Gnosorum ac Ptis
~~Cieszeskich~~ Rdi canonici Regulari Lateranen. Cieszeskich
et aliorum per Gnosum Stanislaum Ja
roszewski Pocillatoris Zakrocimen. Inscri
ptum Plenipotentem plen. Satisfaciat
Illustris admodum Rdus Canonicus
Regularis Lateran. Cieszeski ~~dilatio~~
dilationi majoris ijn ~~ac~~ ~~ante~~ ~~acto~~ Judicij
~~recepto~~ hac in Causa in ante acto Judicij
recepto idq; in Instanti tamen non Urgen.
Parte Actorea eandem ~~[illegible]~~ Satisfactionem
dilationi Majoris exinde Cassata eadem
dilatione majori experiantur in Experi
mento ad affectationem Comparentis eo
rundem SS. Cieszeskich ac Rdi Cieszeski de
dit et Concessit hocce Judicium dila
tionem ad munimenta Causam p̄ ene re
pugnantia ad sequen. Everclars Castren.
Plocen. Trnos Conservando Trnum Partibus
memoratis Utrisq; in p̄allegato Judicij
sine

sine quavis adcitatione comparendi Peremptorium cum reliquis vero citatis Causam praesens Judicium officij praesens suspendit suspensamque esse declarat ad eorum sequentem decidenda

Dilatio Inquisitionis inter Zmijewskie et Pokrzywnickie

Juxta Executionis infra scrum in Bonis inferius Nominand. offe per infra specificat. G. B. C. P. expedit. ac manu ejus propria subscrum Tenoris sequens actum in Fundo B. Kurowko F. 4ta ante F. S. Lucae Evangelistae proxa anno Dni 1749 Coram G. Antonio Chmielewski B. C. Plocen. in praesentia N. N. Andreae Pietkowski et Stephani Turowski necnon M. R. G. P. Mathiae Swicki de Grzybowo magna authi et jurat. actis praesens acclamans qui quid G. B. C. P. satisfaciendo muneri officij ~~praes~~ sui accidionis a Judicio officij Crem Plocen. habitis ex instantia G. G. Pauli Ludovici et alterius Pauli Zmijewskich actis jure vincentium vigore condemnationis de actis ejus in Cro Plocen. in trnis Querelar. ac Causar. Exemptionum una cum continuatione anteriorum Causarum in diem hodiernam incidens F. 2da post F. V. G. V. Mariae proxa anno praesens sup. N. N. Jacobo Turowski Stanislao Pokrzywnickie Ignatio Mikułowski cit. jure victo occasione suorum actis ex Civitate Działdow ducatu prussiae ex nundinis domum suam proficiscens in oppido Mława in via cujus libera nempe in ipso platea obsistens nulla habita ratione adhibitis sibi variis complicibus futuro in trno trno ~~specificand~~ exprimend. oppressionis concussionis vulnerum enormium inflictionis et vix vitam non privationis attamen

omnino sufferre evivis Conaonis ex sclopeto aliquoties
ejaculaonis vestium et pileorum per sectionis pecuniarum
Cum saccis et aliarum rerum seorsivo Regestro specificato
Circa oppressionem et Convulneraonem sera nocte
vi et violenter ac etiam ex cabsis revidendi acto
acceptionis et non restituonis tum prout fusius
hecce Condemnao in se continetur obtento et
publicato ad Bona supra scra Cum N.N. et
Mli in acto dato Condescendit Jurisdictionem
Suam per vocem supra fato Mlis pro
mulgato fundavit et partes utrasq ad Comparend
Suo Coram Judo Burgrabiali eid Mli acclamare
injunxit quo in trno Circa reproduonem Conde
mnaonis superiq de acto notato a parte Cito
nempe Nli Jacobo Turowski Cito jure victo plr
Comparens N.N. Eva de Zielinskie Relicta ob N. Ni
colaj Turowski Consorz Vidua Eand Execuo
nem his verbis Broniemi tey Exekucyi Zapisca
mi Naszemi ktorych niepokazaiemi terus
ale na terminie pokazemi tand ad B. Jabło
nowo Jadami Sortemq N.N. Stanislaj et Alberti
Pokrzywnickich hereditas Cum supra scris N.N.
ac Mli voce per eund proclamato fundataq Ju
risdictione Sua partes similiter ad suc praesens
Eid Mli acclamare demandavit quo similiter
in trno plr Comparens N. Stanislaus Pokrzy
wnicki Cito eand execuonem his verbis iz
Ja chcię Jmc Panow Zmijewskich zgodzic aby
tylko Łatwy do odpłaty byli impugnarunt et fieri
non admiserunt quibus attento impugnoonibus Jd S
B C P ab ejsd Execuonibus Supersedit et Causam
hanc Cum toto effectu ac partibus ips tum

impugnato

Impugatoribus pseny execuony rursq ad Judum
officij Crenc Plocey unde emersit profinali de
cisione remisit remittiq pseny trnum prtibq utrisq
in palegat Judis sine quavis attitaone Conservand
Comparend perenq Antonius Chmielewski B.C.P.
ma propria in trno Itaq hodierno vigore inserta
remissionis Conservaonisq trni in diem hodiernam
Ltme Cadery et provenian partibq up utrisq
et quid acto per N. Paulum Zmijewski Sub et
alior acto nne pltr Citta prointeresse N.N. Jacobi
Turowski Stanislaj et Alberti Pokrzywnickich p
G. Mathiam Bagienski B.C.P. prointeresse Reli
quor p G. Joannem Chmielewski Coram Judo officij
pseny plr Comparen et secum Controversiam
quar Controversijs prtium Coram se inducta audita
Judum Resolvend remissionem ab officio B.C.P.
ex acto executoriali B. Turowsko et Jabłonowsko adami ad
Judum suum facta tum decidend Trnum suspen
sa decisione et Resolucone processq ad affectaonem
utrarumq partium dedit et Concessit hocce Jd
Judum dilaonem Inquisiones parti utriq
Superconte Cito protestaony partis acto ad se
quen Querelar Crenc Plocey trns prius et proxi
mis ab hinc in Cro Plocey Celebrand C.T.
partibus memorat utrisq in palegat Judis suis
sine quavis attitaone Conservand Comparend Peren
ptorium

Decretum motionis inter Nowowies et Rozipsco.

In foro Lodicen. ex dilatione anteriore ad quam Inquisitori parti in
scr. actore in articulis Judicij recepta et per officium Judicium prorogata
et concessa usq; ad Segrem Querelas Coram Nobis ante tunc quam trini
Judicij Contestis Litis ac Conservatore facti et hoc in causa et actione
Judiciaria ingrossata inter Protigatorem Judicij officij Loci ejusq;
delatorem Nobilem Ignatium Nowowieski Castellanum Lucovien.
B. Sieroniszewski cum attinentijs parte ex una Nobilem Ignatium
Brataviet Conten. Vidualem adhaerend. procuratorio suo pro
procuratorem coram actis authentic. Loci facti. Secundo pt obtenta in
tumatibl. petram ad Judicium officij Loci parte abactrix
citatoria qua ipse Reconventionem legum et Justitiae procedendo
Maione sua Petitia coram actis authenticis Loci Terrei Secun
da post Dominicam Lubliate anno proxime elapso ad personas
suas Compartitionem facta Nostram Actorem timere et indebite
hoc in puncto ac Lubdit. in Bonis Sieroniszewski Existentes ad non
standam ejus obedientiam fomentaverit ac alijs obiectis in cau
sationem expressis futuris in foro capiendo circumscripsit eundem
honoratum intaminatum Nostrum Actorem nulli suspicionis subjacen
carpsit quare citatus ad videndum et audiendum ejus ad omissa per
sententiam Judicij officij Loci strengi Criminalitorem commissa
protestationis indebitae in actorem in terpositae ut circumscri
ptive cum detractione honoris assignari respectu circumscri
ptionis petras irrogari ac id quod juris erit decerniri et sen
tentiari Loci alias citationem cadem anteriore demutatis quia
tionis datione in se existente in diem hodiernam legitime
cadem partibus ejus ut instigatore quid Actor Nostrum Ignatius
Nowowieski Castellanus Lucovien. per Actata per suum P.
tum Procuratorem suum Comparentibus tandem ad obtentam con
demnationem ex parte Nostri Ignatij Nowowieski circumscri
ptionis actoris super Nostra Eleonora de Rozdrazewskie olim Nostri
Ladislai Ogrzymski Venatoris Brataviens relicta Consorte moder
na ad omnium actorum heredem et naturalem successorem actorem
Luna et Magnitudinem Eleonoram de Rozdrazewskie Relictam olim Nostri
Ogrzymski Venatoris Brataviens

Actata Sochaceviae in Judiciis Terrestribus Feria Tertia post Dominicam Invocavit Quadragesimalem in Anno Praesenti respectu non Comportationis Testamenti Praedicti Olim Mosci Mariti sui per Illud Judicium in juncta teneri eandem Magnificam Venatorissam constituere Locum Standi sententiavit et ut Constituat Judicialiter decrevit tandem Judicium Officii Praesentis Consideratis rationibus inductis Non posse habere Locum Standi adinvenit quod Decretum comparens Mosciae Actatae Considerans eandem eodem ferre gravatam pro juridico non Suscepit verum ab eodem Mosciam Antonium in Zakrzewo Zakrzewski Vexiliferum Sauskrzen et vice Capitaneum ad Judicem Praesentem Plocen ad Judicia Tribunalitia Rni Petricovien ut Juris et Moris est movit eidem motioni Locum deferri postulavit et Magnificus Judex sentiens se nihil quidquam hac in Causa temere egisse imo omnem Judicis gradum observasse eandem Motionem non admisit nec Locum ei detulit de qua non admissa protestatus Comparens ejusdem Magnificae Oyrzynska Actatae Judicium cum parte est reprotestatum tandem Moderamini Judicii sui eadem Parte Actore se subiciente decrevit Judicium Officii Praesentis ~~decrevit~~ ~~Praesentis~~ decernit quatenus eadem Actata pars in Constitutionem Loci Standi poenam quatuor decem marcarum Polonicalium parte Judicio vero per medium in Stanti Solvat sub poena Banitionis inter Trinos factos publicandae nihilominus in negotio principali experiri Mandavit in experimento Judicium Praesentis Illationibus partium Consideratis Inquisitiones hac in Causa partibus educi Concessas suo Coram Judicio eisdem Partibus reponere Mandat et quoniam Pars actoreae suam in Actoratu eductae reposuit Actata vero Pars suam non eduxit verum inquisitioni per partem Actoream reposita se subicit proinde Judicium ad Lectionem Ejusdem Inquisitionis Condescendit qua lecta et Matura Consideratione bene perpensa et trutinata eiusdem eadem Inquisitione respectu per protestationem coram actis Praesentis in Anno Millesimo Septingentesimo Quadragesimo Octavo nempe proxime praeterito per Magnificam Oyrzynskae Venatorissam Baclavien Actatam Mosco Actori obiectae ad inobedien

tiam

fomentationis subditorum possessioni Magnifici Venatoris
subiectorum nihil cid Mfico Actori est probatum imo in
oppositum obiecta immunis esse deducit proinde Judicium pro
reu reputetur in obligatis quid Mfici Nowowiejski hoc in puncto circumspectionis
cand Mficam Dyrzyska habita ratione in hac gallicatis status
ejus Malicboris non nisi pondus Grumonales in curuipse arbitra
tus decernendo quatenus cad Mfica Venatorissa Bracławien
Vadium Capitaneale Parti ex adiecti cid Mfico Nowowiejski
Ernesto Lucovien pro Orastino Festi Sanctis unde et in
dividuali Festivitatis in anno Venturo Millesimo septin
gentesimo Quinquagesimo imminenti cid sub pena Banitio
nis in ibi & in casu Contravencionis circa Mactionem fa
cendam publicandam Judicio suo quadruplicem pondus
quatuor decem Marcarum polonicalium in instanti sub pe
na Banitionis inter terminos factos publicanda solvat ni
hilominus Judicium pro protestatione eundo quo ad
Actionem personalem nihil honori Mfico Nowowiejski Ernes
to Lucovien nocere debere declarat Quod Decretum Mfici
Nowowiejski Actor pro Curidico non suscepit sed ab eo et
cum eo Mficum Antonium in Zakrzewo Zakrzewski Vice
Literatum Zawichien et Vice Capitaneum Pien Rlovez ad
Judicia ad Judicia Tribunalitia Regni Petricovien ut Curis
et Motis est Movit eidem motioni sub locum Motionis deferri
postulavit et Magnificus Judex sententiam se habuit quid
quam hac in causa temere egisse imo omnem Curis gradum
observasse cand Motionem admisit terminumq parti sed par
ti Actoris in eisd Judicijs Tribunalicijs Regni Petricovien sed
Ambarendi peremptoriam Conservavit Similiter quoq et Pan
Actata hoc est Decretum pro Curidico non susceptit sed ab eo
et cum eo suprascriptum Mficam Vice Capitaneum ad Judi
cia Pien Rlovez ad Judicia Tribunalitia Regni petricovien
movit eidem motioni sub locum deferri postulavit et Mfico
Reo motionis cid Mficus Judex in eisd Judicijs Tribunalitis
locum detulit eandem pariter ad cad Judicia Tribunalitia Regni
Petricovien adiecit terminum eisdem partibus utrisq in Gallicatis
Judicijs Tribunalitijs Regni Petricovien Consuetis Comparendi pe
remptorio Inquisitionem partis Actoris Actam de nuo obtinendi

et cid

et eidem parti Actoris extradendam Judicium officij Cen
declaravit declaratq Cen

Dilatio Majoris inter G Strzeszewski et N Wolska

Intermino hodierno ex Decreto anteriori Judicij officij Cen
quomediante Sententiato est quatenus G Petrus Strzesze
wski pro praestando Citatus Juramento super quietationes et
Regestra de Provisionibus a Summa originali ac si persoluto nunc
Comparens Plenipotentem producto prosequens Querelarum Crim Mocen Cmos
post Festum S. Jacobi apli Incidens ~~[illegible]~~
~~[illegible]~~
~~Sub poena Banionis~~ ~~[illegible]~~ Cum Cmi Ibid Con
tenti Ltma ~~ac~~ conservatione facta et hoc in Causa et actione
Judiciaria infrascrita Inter GG Mariannam Stawiska pri
mi dt G. Bartholomaei Zglenicki Secundi ad praesens voti G
Mathiae Wolski Contem Matrem albertum et Petrum
sam Virginem innupto Filium et Filiam Zglenickie Cum
eod priori Marito praegenito et quid Marito Contem Cum Ma
riti Virginem vero innupto Cum tutoris de Jure incum
bens authibus et assistentijs acto ab una et G Petrum
Strzeszewski ad Judum officij Cen parte ab altera Citto
adhaerend inscrimi Coram acto authis Rni facto idq pro
eo quatenus ipsi Summam Centum Quinquaginta Tyn
de manibus G Alexandri Osiecki ex B. Ktaki per ipsos levato
et in Bonis Kobila Tgka N N Zglenickim in scra huiusq
non exoluto una Cum provisionibus suo Coram Judo persolvat
et realiter enumeret igitur Citat ad videnda et audienda
ipsi ad ~~Sententiam~~ praemissa per Sententiam Judicij officij
Cen Stringi Solionem praefato Summae Centum Quinquagin
ta Tyn Cum provisionibus assignari litis expensas Refund
ac id quod Juris erit decerni et Sententiari Cen alias
Decreto eod ac Dilatione munimentorum praemissa fusius in se Com
plectens in diem hodiernam ltme Cadens et provenien
partibus ipsis utrisq et quid acto per G Antonium Chmie
lewski in scrum Plenipotentem Citta per G Bartholomaeum
Goscicki Coram Judo officij Cen Comparens tamen

ad repositionem ejusd. G. Goscicki dedit et Concessit hocce Id quidem dilationem Majoris G. Petro Strzesiewski Citt. ex quo Causas Majoris importantiae in Judicijs Crn. Varsavien. pro tunc attentat quam probabit literatorijs documentis in Sequen. Querelarum Crn. Plocen. trnos. ~~Terrum~~ Conservando partibus memoratis utrisq. in Palegatis Judicij sine quavis attitatione trnum Comparendi peremptorium

Dilatio Majoris Inter Mfic Pieytowski et Gnosum Jurski.

In causa et actione Judiciaria Infrascripta ex Relatione Authentica Castren. Capitaneali Ciechanowien. Tenoris sequentis Actum in Arce Ciechanowiensi Feria Secunda ante Festum Sanctae Elisabethae viduae Electae DEI proxima Anno Domini Millesimo Septingentesimo quadragesimo nono Coram Officio et actis praesentibus Castren. Capitanealibus plter Comparens Ministerialis Regni Gnalis Providus Jacobus Rusinowski Authenticus et Juratus palam recognovit Quia ipse Citationem literalem Sigillatae Copiae Infrascriptae similem pro terminis querelarum Castren. Capitanealium Plocen. Servien. tenoris ejusmodi Thomas Gregorius a Dembowa Gora Debowski Plocen. Plonscen. Capitaneus Vobis Gnosis Mariannae de Krasienskie relictae Consorti Olim Gnosi Joannis Lysakowski viduae adq. Josepho Jurski Dominis Tom Laboriosis Jacobo Stephano et Antonio Rethkiewiczom subditis de Bonis Mirzanowo et Umięcino Rethi possessioni vestrae Gnosi Lysakowski et Jurski Subiectis excessivis et licentiosis de personis Bonisq. vestris Gnaliter omnibus vigore Regio et nostra qua hac in parte fungimur Capitaneali authoritate mandamus ut in ternis quaerelar. Causarumq. Officijs Judicijs Castren. Capitanealiu Plocen. Feria Secunda post datam seu positionem praesen. Citationis pris et proximius In Castro Plocen. Celebrandus plter ac peremptorie Compareatis ad Instantiam Instigatoris

Judicij Officii Nostri ejusq Delatoris M: Josephi in Pieglo
Pieglowski Dapiferi Terrestri Ciechanoviensis Dni tum
sor Joannis Depski Stanislai Ostasiewski, Antonij Zaleski M
thdi Zakrzewski Famulor et aulicor ipsi nec non in
Fidelis Judei Mosiek Jakubowicz Suprafati Mfici Da-
piferi Ciechanoviensis Factoris Actoris qui vos et quid
Subditos in assistentia Dominor vestror insistendo pro-
testationibus suis ac Obductioni vulnerum praefati Infi-
delis Judei cum vos coram actis Authenticis Regni facta
inherendoq Officioso Aresto super memoratis subditis Ret-
kiewicze apud vos Generosos Lisakowska et Jurski Imposita Qui
Subditi Citati etiam praesens Citatione arestant secondo
post obtentam Contumatiae penam ex loco facti de-
licti disponente lege ad Officium praesens Castrens Plocens
Citant in eo quia vos et quidem Laboriosi Retkiewiczo-
wie subditi dum et quando infidelis mosiek Actae occa-
sione certor negotior Mfici Dni Sui discedens in campis
Bonor Pieglowo in Palatinatu, Plocens comisitens Equum suum
pascebat in vitam Eiusd Judei insidiando et diffidando
eondemq ducti appetitu lucrandi seu recipiendi pecuniae
Mfici Actae Dni propriae circa hancce Judeum existens vita
privare Conans insperate manibus apprehendistis et intus
quagenibus qua pedibus dispercussistis guttur ejus magna vi
vestris manibus oppressistis exalareq et evivi suffere ipsis
omni Conatu voluistis et defacto sustulissetis niquis nam
hominum hoc vestrum ex opposito cernens facinus quam
citissime succurens ab hoc periculo fator praedicto actu
de manibus vestris liberasset vos vero Gnosi Lysako-
wska et Jurski ad Requisitionem Mfici Actae Dni licet
de excessu vestror Subditor certa praeventi Notitia
nullam Justitiam et satisfactionem ex ejsdem sub-
ditis administrastis qui nimo tu Gnose Jurski per Mo-
tus quodam rancore ex ratione illate respectu prae-
missor contra vos coram actis Authenticis Regni Que-
rimoniae et Impositi super subditis aresti in Maiorem
contemptum Mfici Dapiferi Actoris eundem Judeum
nullis culpae reum suprascriptis subditis tuis Retkiewi-
czow captivare demandasti quam iussu et mandatu tuo
captivatum invinculasti crudeliter baculis concutere con-
vulnerare et flagellare demandasti vulneraq letalia

ipsi causasti praeferendo verba niech ci teraz Mci
Pan Stolnik Protekcyą daie pacem et Securitatem
publicam cum Subditis tuis violasti vos vero Sub-
diti Retkiewiczowie eidem Judeo Quadraginta Tynphones
ac varia mertimonia penes eundem Judeum Exi-
stentia circa hanc captivationem et convulnera-
tionem intercepistis tum quoque praenominatos Actos
Famulos nulla habita ad ipsos ~~ratione~~ occasione in
Oppido Mława oppressistis diffamastis calumiastis
alijsque personis et vicinis per multas violentias et
damna prout vobis deducet peregistis tum et ali-
as injurias Actis intulistis quamobrem praesentibus ci-
tamini ad videndum et audiendum et quid vos
Gsi Łysakowska et Jurski ad statuitionem prae-
dictorum Subditorum Retkiewiczow excessivorum ad Judicium
nostrum praesumendis de Illis penis his excessibus
condignis Decreto Judicij officij nostri stringi. et vos ipsi
met pro praemissis omnibus poenis personalibus et Cri-
menalibus puniri Solutionem taxae vulnerum Inflictis de-
mandari ac refusionem damnorum Causatorum nec non
restituitionem Summae ac Mertimoniorum interceptorum
iniungi ceteraque pro causa hujus exientia con-
tra vos statui sitis itaque termino advenienti
parituri et Judicialiter Responsuri Datum in
Cro Plocen Feria Secunda in Vigila Festi
S.S. Simonis et Judae Apostolorum Anno Domini
1749 ad Bona Mierzanowo curiam
Citatus Ibidem sitis Sabatho proxime praeterito Extra-
didit posuit depositione ut est Juris ac moris no-
tificavit de quo praesens ejusdem Ministerialis Re-
latio Ex Actis Castren

Baniti P.P. Iąseccy ac Rutkowski p. S. Rutkowski.
In Trnd hodierno ex dilatione Antenore majoris unicae
Infrascriptis citatis nempe S. Antonio Iąsecki in Anteacto
Judicijs recepti et per Judicium officij Praesentis data et con-
cessa eidque ad sequentem Querelam Cum Trnd sub pote mo
dernos

cum Trni Ibid. contenti Ltma conservatione facta et hoc
in Causa et actione Iudiciaria Infrascrta Inter Erosum
Josephum Rutkoski olim Valentini Filium Actorem ab
una et II. Antonium Iqsecki olim Nicolaj Filium
tum Gregorium Koskoski Andream Gorzyszeski Dominicum
et Antonium Rutkoski Sortis I. Iqsecki hæreditate
quovis modo Possessores Insistendo Inscriptioni Cessionariæ
p I. Antonium Iqsecki olim Francisci Filium olim
vero I. Mariannæ Iqsecka Steriliter vita functæ
Fratrem Germanum et Successorem Ltmum sup
summam duorum millium Tynphorum Polonicalium in
personam sui Actoris recognitam ac alijs documentis
Causam præsentem Iuvenem 2do post obtentam Contumaciæ
Pœnam ad Iudicium officij præsentem Parte ab altera
citatam pro eo quatenus ijn seu quem onus Solutio
nis magis afficit Summam eadem duorum millium
Tynphorum p I. Iqsecki olim I. Mariannæ Iqsecka
conti suæ Steriliter vita Functæ Actis Castrensis
Ciechanoviensis simplici debito Inscriptam ac post
Sterilia Fata Ipsi p cunæ N. Antonium Iqsecki
olim Francisci Filium olim Nobilis Mariannæ
Iqsecka Fratrem Germanum cum omni Iure suo Actis
cessam super bonis Iqski Sortiq ijn hæreditatem coram
Iudicio præsentem una cum Provisione in Instanti p sol
vant, et realiter enumerent citantur igitur ad ri
dendum et audiendum ijn ad præmissa p Sententiam
Iudicij officij præsentem Stringi Solutionem Summæ
duorum Millium Tynphorum cum provisione assignari
et id quod Iuris erit decerni et Sententiari præsentem
alias dilatione eadem Majoris latiore in se Existentem
in diem hodiernam tamen Cadentem Partibus ijn

utriq' et quae Actorea per S. Joannem Chmie
lewski Inscriptum Plenipotentem, citata pro Inte
resse S. Gregorij Koskowski Andreae Gerysze
wski, Dominici Rutkowski p S. Matthiam Ba
ginski Inscriptum plenipotens pro Interesse
S. Antonij Rutkowski p S. Adamum Tanski Com
Comparens et secum Judlcm controvertens quibus
controversijs Partium Judicium coram se Inducto
Exaudito teneri Comparens S. Antonij Rutkowski
producere Plenipotentiam in Instanti et quoniam
non producit imo ab Inscra comparitione recedit
proinde praefata pars Actorea Coram Judicio offi
cij praesens Comparens et Trnum eundem hodiernum
p totam Judiciorum praesens audientiam Stme atten
tam memorato citato nempe tam S. Antonium Rutkowski
quam S. Antonium Gzsecki ad Jus Juridice p MRS.
H Gregorium Kolicki de Bronowo Judlem Tribus et
ultra Juris formam vicibus quatuor Clamato
et vocato non tamen Comparens citi ante ita et
post Officiosum Arestum tempestive p S. Matthi
am Baginski Interposito et p Judicium officij praesens
Suscepto et connotato in Lucro Solutionis Summae
alias in toto seu pro toto Lucro Negotij sui Primi
pali admittens Judicio officij praesens Judlem ac Officio
se Condemnavit Ulterioraq' sibi p Judicium officij
praesens fieri et decerni Postulavit et Judicium offi
cij praesens Juri Communi Postulationiq' Partis
Actoreae Utilicitae annuendo in vim ejusdem Lucri
Stme ea in Causa obtenti decrevit praesentibusq'
Decernit, quatenus Pars citata Summam eadem
pro qua Convenitur Parti Actoreae in Instanti
solvat

solvat sub Pœna banionis quæ in Casu Decreto præsenti
Contraventionis Nempe præfatæ summæ non persolutio
nis prout de facto non est persoluta super ejsa
citato disparenti per Judicium officij præsenti ex nunc
decernitur Mhiq' Rgni Snalis Supraseriis Hone
stus Gregorius Rokiecki ad Publicandam eandem bani
tionis Pœnam additur et deputatur qui quidem Mhis
satisfaciendo deputationi suæ a Judicio præsenti
habitæ memorato citato disparenti esse ~~[illegible]~~
banitos Juri communi Contrarios et Rebelles
sive in Atrio Aulæ Judlis ac in alijs locis Pu
blicationi consueto præsenti Plurima Nobilitate ad
Judicia Moderna forumq' Publicum Congregato
alta sua præconica et sonorosa voce Proclamavit
Publicavit et ad notitiam omnium ibidem adstanti
in dubium deduxit, de quo præsenti Jæ Mhi eloco
Publicationi ad Judicium suum rediens fecit rlnem
post quam Publicato banionis Pœnam Judicium
officij præsenti pro facienda in præmissis Juxta præscriptam
Juris communi Executione officium Competens
videlicet J. Antonium Chmielewski B. Plocen. addi
dit, et deputavit, qui J. Burgrabius ad Primam
Partis Actoreæ requisitionem Decretiq' præsenti
Exhibitionem eandem Executionem de bonis citato
disparenti non obstante quibusvis Jurium opposi
tionibus rlne ad Cassandæ Inseratæ vel Inscribenda
facere et pagere tenebitur idq' sub Pœnis cum
reniten. Officiales legibus Rgni sancitis quam Exe
cutionem præfati citati disparenti officiose peragendæ
per se aut suas quasvis subordinato audeat Impugna
re personas idq' sub seorsiva banionis Pœna cum Impu
gnatores Actuumq' officiosorum Irritatores præsenti
Interposito Decreto.

Decretum Comprobationis inter N.N. Zie-
lechowski et ultimo Voto Dzierzgowska

In Causa et Actione Judiciaria Infrascripta in N.N. Petrum
Zielechowski Actorem ab una et Mariannam
Seu alterius nomis de Pomianowskie primi
olim N. Matthiae Gosicki Secundi ad praesens
voti N. Jacobi Dzierzgowski Consortem Matrem
Antonium et Bartholomaeum Minorennes
in primo Matrimonij Thoro praegenitis Filios
Gosickie et quidem tam Maritis Consortem Ma-
trem quam Minorennes Filios cum assis et au-
thoritatibus de Jure Incumbentibus inhaerendis maioni
Coram Actis praesentibus factae Secundo post obten-
tum super vobis Contumatiae poenam ad Judicij Officij
praesentis parte ab altera Citatis id quod pro Eo Quate-
nus vos Summam Sexaginta quinque Tyrn
pollt a se Actore per dictum Suprascriptum N.
Matthiam Gosicki Maritis et Parentem Ve-
stri ad Compactum verbale cum provisione
pendi declaratis Contractis nostro Coram Ju-
dicio Ministrandis persolvant Seu persolvat
Citantis igitur ad videndum et audiendum ad so-
lutionem praemissae Summae una cum provisio-
ne per Sententiam Judicij praesentis Stringi alias
Citatione Eadem latiori in se obloquentis in
Diem hodiernam ultime Cadentis et provenientis
Partibus Ipsis Utrisque et quidem Actorea per Gnum
Joannem Chmielewski Citata per Bartholomaeum
Gosicki B.C.P. Coram Judicio praesentis Comparentis et Secum
Judicialis Controversiae quae partium Controversiis
Coram se Inductis et Conclusis Teneri docere de Jure
et Contentis Partem Actorem docere partem Citatis Actio-
nis Judicium hocce adinvenit et ut doceat praesentis
decrevit docuit et proinde hoc ad Judicium ulterius

Causam

partibus prosequi injungit in prosequend. suspensa solutione per actum praesentis summae decrevit praesens decernit Quatenus Actor Comprobet debitum sibi summam quantitatemque ejusdem in sequenti querelarum causarumque officij judicijs prius vel proximis abhinc in Ctis Novem celebrandis conservandis ornum partibus ipsis utrisque in praeallegatis judicijs sine quavis ad citatione comparendi peremptorium postquam comprobationem praestandi judicium decernet id quod justitiae erit Dni praesens vigore. In continenti Mlis Rni Gnalis Honestus Gregorius Rokiecki de Bronowo authoq et juratus palam Renovit Quia ipse citationem libertatis et scribat ad B. Feda in vigilia SS. Simonis et Judae apostolorum anno praesenti proxime praeterita tum et ejus primam ex qua poena contumaciae est obtenta tempestive ante obtentionem illius in una integra septimana est scribat

Dilatio munimentorum inter G. Pniewski et M. Krasinski

In causa et actione judiciaria infrascriptis inter M. Franciscum Krasinski subdapiferum Zawskiensem actum ab una et Gregorium Pniewski et Catharinam Pniewska invicem conjuges et quidem contentum in assia mariti ipso ad Judicium officij praesens parte ab altera citatis ~~pro eo~~ inhaerendi contractus arendatis inter M. actum ab una et ipso die vigesima sexta Junij millesimo septingentesimo quadragesimo quinto in Pniewo parte ab altera conscriptis quo mediante eodem contractu edificia curialia et tabernam separaturos obstrinxerunt non tamen reparaverunt insistendique Mationi coram actis authoris Regni facta pro eo citatis seu potius ad paratam causam sibi M. actum ad Judicium officij praesens institutis paratis ipso respectu summae nongentorum tymphorum

indebite a se actu praetensae institutae Trnos paratae In-
scriptiones in Regro Iudli sive ex Inscriptio-
ne ~~ipso~~ ipso sive ex Inscriptione Mfci actu adnuidem
adcitatae proeo quia ipso stante ipso possessione Arren-
datae Bonor Pniewa contractu praemisso Edificia Curia-
lia et Tabernam reparare se obstrinxerunt nonta-
men satisfecerunt imo Eadem Edificia summopere
desolarunt Bona Eadem post Expiratum Tempus
ipso actoribus non reddiderunt imo Eadem deseruerunt
Inseminationes ad mentem Inventarij non
restituerunt imo agros ~~alios~~ varijs in locis desertos non
cultos et Conseminatos relinquerunt actu Iniu-
riarunt itaque citant ad videndum et audiendum ipsos
per Sententiam Iudicij Officij praesentis Stringi
respectu praemissarum Iniuriarum Condescen-
sionem assignari Scriptum Certum super praemis-
sam Summam nongentorum Tymphonum ab actu Ex totum
cuj nullitatem M. Actor obijcit et Eiusdem Inficiat de
Integro cassari et in reliquis praetensionibus
Satisfactionem Omnimodam praestari et idquod Iuris
Erit decerni et Sententiari praesentis: alias citatione Eadem
Latiore in se Existentem in diem Hodiernam Lmae eadem
et provenientem ptibus ipso Utrisque et quidem actorea per
P. Antonium Chmielewski Plenipotentem Inscriptae
Citata per G. Mathiam Bagienski coram Iudicio
Officij praesentis comparentem et Secum iudicii controver-
tentem quibus Controversiis ptium ~~[illegible]~~ Iudi-
cium ~~[illegible]~~ officij praesentis coram se Iudicio exaudiatis ad
affectationem Comparentem ptis Citatae dedit et con-
cessit hoc sed Iudicium eidem Dilationem ad munimen-
ta Causam praesentem Impugnantem idque adsequentem Que-
relarum Crem Plocen Trnos ptibus memoratae Utrisque
in praelegatae Iudicijs sine quavis adcitatione Trnum
Comparendae perem ptae: Insontinentem: M. R. I. H. Gre-
gorius Rokecki de Bronowo Iudlis palam Rvit
Luca ipso Citationem Literatae Sigillatae pro Trnis praesentis
Sendlem Edictae cum praefato Citatae ad Bona Dobek Feria
Quinta post Fm SS. Simonis et Iudae Aptor An-
no praesentem detulit exportavit posuit Reliquit et de po-
sitione notificavit de quo praesentis M. fecit Relationem

Lucrum

Luerum Ultimarie ex Parte N. Zoltoffej Sup. P. Czachoffej

Justa Actum Executionis infrascr. in Bonis in scing nomi-
natis offse per infraspecificat. RR. Crene Plocens expe-
dito ad manus ips proprias Subscriptas Cujus Sequitur
Tenor Actum in Bonis Brudnice Cortez Pneri Jacobi
Czachoffej Cito jure vicin Heredit Pra Cta in Crastino
Festi Stanislaj Hostiae Anno Domini Millesimo Se-
ptingentesimo Quadragesimo Nono Coram Pnõro Jacobo
Jesulej R. C. Plocens in presentia Mtium Jacobi Bial-
Loskorskj Adami Lipsoffej nec non Mtis Rñi Mathi
Lrovidi Jacobi Jklos de villa Biallostocry authi et Jurati
ad actum presens acclamando assumpti. Qui quid
Pneri Burgrabij Crene Plocens insistend Legibus.
Rñi de peragend Executionib. et nomine Sancitis
vigore munens Offij Sui ad Bona Suprascra
seu Sortem ibid Sibi Cum Suprascris Mtis Mtis
Condescendit, Jurisdictionem Cuam ottam per Supra-
scrum Mtem Fundavit Pacem et Securitatem Publi-
cam Circa Ejusmodi acti Offos de Lege Servand pru-
stodivit Partes utrasq. do Suj Compariones pro-
dicta Mti acclamare injunxit, ad Cujs Mtis acclama-
tionem pte Comparens Pneri Jacoby Biallostocrskj
ad urgend Executionem Mtis Joannis Zoltoffej
Actis jure vincend impetratis Plenipotens repro-
duxit Decrum seu potig Canam Banitionis
Cum Ejs Publicatione in Luero Ulteriori Portes-
faciend Executionis de acta Ejs in Crastino Plocens
Feria Secunda pridie Festi Sanctor Fabiani
et Sabastiani Martyr. Anno Dni 1739no et
Loi in Causa ratione equi Cito jurevincend propri
interceptionis processu Causa de his Latiori Colloquend
Sup Pnero Jacobo Czachoffej Cito jurevicto obtent et Pu-
blicato vigore Cujs Condemnationis seu potig Luero
Ulteriori Cum Ejus Publicatione petijt Executionem
fieri et Peragi. Verum quoniam ex adverso pte
Comparens P. Constantia Korkozffea Virgo Pamula
Et. Pauli Czachoffej Eand Executionem Lis formalib.
Bronq y niedopuszczam Sej Exekucyi przeciwien Imbana

Pawła

Pawła Czachowskiego, że Ta Jmć P. Jakub Czachowski Syn
niemanu z Rodzaiu swego na Brudnicach Jmpu-
gnawił eś sobie nie permisit, Qua attenta Leg. Bur-
grabij C. Ploc. impugnatione Quicquam partium
Judicium aliquod inferre videat ab tali executione
Supersedit, causam przesz Cum toto Jey effectu
ac Partiby ijm utrisq; pro ulteriori disjudicatione for-
tiorij demandand executione rursq; ad Judicium Cre-
Ploc. remisit remittitq; przez Conservand Primum
Partiby memorata utrisq; in prodallegat Judicijs prig
et prosimig abhinc in Cro Ploc. celebrand Sine
quauis dilatione Comparend Peremptorium Jacobo
Czachowskiemu B. C. Ploc. manuproprio. In tribus itaq; Le-
dierno vigore przewerte remissionis Conservationisq;
Primi in diem Hodiernam Sine Cadenę et proveniens
Partiby ijm utrisq; et quia Actore Nti Varnes.
do Jey Citata negotij est actorea Capitanea per P. Jaco.
Cum Czachowskiego ptr Coram Judicio Officij przezenę Com-
parenę Educat Pars Cits Capitanea eś negotij Prpalis
actorea processum Super moderna parte actorea
Capitanea eś negotij Prpalis Citata obtenta in przestanę
hocce Judicium decrevit przezenęq; decernit, Educit
Jand Suspensa decisione Ejusd processy Experimen-
tum injunxit, in negotio Prpali, in Experimento
Quoniam Pnus Czachowski ab injuncto Experimento
recepit eś se Condemnare permisit Proinde Praetato
Pars actorea Coram Judicio Officij przezenę ptr et Primum
eund Hodiernum per totam Judicior przezenę audientiam
Sine attentans memorata Cta ad Jus Juridice per Nlem
Sini Jnate Honestum Gregorium Kolecki de Pronowo
Judex Trib eś ultra Juris Formam Vrib Quatuor
uti ante ita eś post Ostium Arestum per Dnum
Antonium Chrulewski interpositis et per Judicium Officij
przezenę Suscepta eś Connotata Clamata et vocata nun
Tamen Comparenę in Curia Ultima hora Fortis
Fluxus Executionis alias in toto Seu pro toto Curia
negotij Cij Prpalis Admittenę Judicio Officij przezenę Quatr
ac Offre Condemnavit. Ulterioraq; Sibi per Judicium Officij przezenę
peten et decerni postulavit. Et Judicium Officij przezenę in eum

Ejusd

Epus Cuen Sne ea in Causa dcto Decreuit pdcm
decernit Quatenꝰ Enes Valentinꝰ Zoltꝰ Jej BCt pdcne
cand Executionem Ultimarian Curten finalem ac indi-
lab ad primam actꝰ requisitionem Decim pdcne Exhibi-
tionem de Bonis Actꝰ Jure vidꝰ non obstane quibuscis
Juriun oppositionib relatione ad Capsanꝰ inserand vel
inscribend quę pdcne Decꝰ omnes ammuenꝰ
et annihilanꝰ fuciat et peragat id Sub Penis
Cone reuisne Effres Legib Rnī Sanctꝰ Super vero
Nobili Constantia Perkowsky anteriꝰ executionis
impugnat pretatꝰ comparem per actꝰ et Prnun
cund hodiernum per Dctum Judicioꝰ Tractum
Sne attentans Coram Judicio Officij pdcne accu-
sand petijt Sibi penam Banitionis Super Ead
impugnat ac Eo Cujus nne Impugnat est per Judicium
officij pdcne decerni aliaqud in talib fieri solit
Juridice exequi postulavit. Et Judicium officij pdcne
Juri Communi Postulatorio Partis actꝰ ut Iuste
annuendo Penam Banitionis perpetuꝰ decrevit
ac ipm met Impugnat Curnq Cujus nne Impugnat
est esse perpetuo Banit Sententia Sua declara-
vit ac Eandq Publicand Banitionis Perpetuꝰ
Penam Suprascrtum Inter Judtm Roleckej addidit
et deputavit qui quidq Mtis Satisfaciendo deputatum
Sud a Judicio pdcne habit memorat Banitionis Penam
ac ipm met Curnq Cujus nne Impugnat est esse perpe-
tuo Banitꝰ Jure Communi Contraria et rebelles
hic in abio Stubæ Judis ac in alijs locis Publicam
Conspect pdcne Plurima Nobilitate ad Judicia moderna
forumq publicum Congregat alta Sua pconica et sono-
rosa voce proclamavit Publicavit et ad notitiam omni-
um prosune pdcne in Dubium deduxit de quo
pdcne id Mtis fecit Rnen Post quam Publicat
Banitionis perpetuꝰ Penam Judicium officij pdcne
Sup fuciend in omnibus juxta Normam Juris Communis execu-
one Causam hanc Cum Tot Ejus effectu ad Mtm Locum Capi-
taneum Seu Meos Locꝰ Capitaneos Sub Cujus vel
quor Jurisdictione pdcm Impugnatꝰ ac is Cujus
nne Impugnat est Cultr Bonis Suis Subsunt et Con-
sistunt remisit remittitq pdcne Decꝰ pdcne Vigore.
Banitus S. Szczycki per D. Malczewski

In Causa et actione Judiciaria infra Scripta
Inter S. Lucam Matewsky Vice Regentem
Castrensem Plocen. ab una et S. Ignatium Nasiegowski
Camerarium Dan. Terr. Strem. Plocen. parte ab altera
ad Judicium officij p̄sentis Citatus id q̄ in hunc modum
mentis Causam p̄dictus Actor p̄fatus Judicij p̄sentis
Generos. Summā decem aureorum Hungaricalium
Originaliter Scripto manuali S. Nicodemi Matewsky
ad solvendū assecurat. per p̄dictum S. Nicodemum
Matewsky p̄dictū actis ibidem Scriptis Manuali
p̄dicto nisi tam hucusq̄ persolutis Citatis Litigatur
ad videndū et audiendū ad Solutionē instanter adjudi-
mi p̄dictum p̄ Sententiā Judicij officij p̄sentis Stringi
et id quod juris erit Decerni et Sententiari p̄dictus
alias Citationis Causa Actione in se existente in die hodi-
erna pro tribunali Judicij officij p̄sentis p̄fatus Actor coram
Judicio officij p̄sentis personaliter comparens et
Terminum eundem hodiernum per Actum Judiciarium tractum
time attentas memoratas partes Litigantes ad Jus Judicij
per Ministerialem Regni Generalem Honestum Gregorium Latkie
dij de Brzezno Judicialem tribij et ultra Justis fori nostri
vicinis quatuor vicis antecita et post affectatas ultra tempe-
stive per S. Joannē Chmielewsky Interpositum et per Judicium
officij p̄sentis Susceptus et Connotatus Aclamare fecit
Vbi pars citata talter Clamata et vocatus existens non ste
tit nec Comparuit imo ut idem Ministerialis Regni retulit Con
tumaciā detitit Cujus Contumaciā pars p̄fata actorea Co-
memorata pars citata pōnas Cautionis decernia alias
Jurisp. communi affectationis Cujus dem partis actoreae vti
Citē annuendo eadem Cautionis pōnam supra Scriptas Sup. Cit
pera supra Scriptum Ministerialem Judicem Solucti adiciter ex
tavit Cujus quidem Ministerialis relatu Judex adiciter ex
officio p̄dicti hactenus Memoratam Cautionis Renam modo p̄dicto
non Comparentis esse Cautionis Cujus Communi Consensu et Voce
tam sue matricis Studio pertinentis ac aliis locis publicationibus
solitis p̄dictis plurimas vices Conditionis et Casibus homi
nibus acta sua p̄dictis et Sonorosa voce proclamavit publi
cavit et ad notitiam omnium quorum interest p̄dictis in dubia deduxit
Et Judice Quo.

deqvo praesenta idem Misterialis eloco publica-
tionis solitt ad judicium suum redeuns fecit Relationem post qua
Publicatam poenam Banitionis Judicium officii praesentis
profaciendo in praemissis juxta praescriptum Juris
Commonis executione ad Magnificum loci Capitaneum
seu Magnificos locorum Capitaneos sub cujus vel quorum
jurisdictione praefatt pras Citt cum Bonis sujus sub est
vel consistit remisit, remittitq praesens in cotis Mtis Rni
Gnalis Honestus Gregorius Kokiecki de Bronowo ac Thus
et juratus palam Rivst quia ipse citatione literatt sigillatt
pro terminis praesens servinis edittt contra praefatt Citt
ad Bona Sniegocino Feria sexta post Festum Sancti
Martini pontificis proxime praeteritt Anno praesenti
detulit exportavit posuit reliquit et depositione notificavit
deqvo praesens idem Mtis fecit Relationem

Dilatio Inquisitionis Inter SS. Bietkowskie et Sniegocki
In Causa et Actione Judiciaria infrascriptam inter instigatorem
Judicij officij praesens ejusq Delatores Nos Valentinum et Lu-
dovinam de Jaroszewskie invicem Conjuges Parentes
a Josephum et Andream Filios Bietkowskie tum persis
et Infidelem Hersz Smulowicz Arendatorem et qq mari-
tatem cum Ipsa mariti Actoris ab una et P. Ignatium
Sniegocki Camerariae Terrenae Plocen adhaerendo pro omni
obductione Authentice facta secundo post obtentam
Contumaciae poenam ad Judicium officij praesens parte
ab altera Citt pro eo Quia ipse in Convulsionem
Legum Rni procedendo ausus est infrascripta peragere
tabernam aliquoties suorum Actorum invadere inva-
dendo Cerevisias Arendatori vi et violenter intercipere
pecuniam etiam pro alijs liquoribus non re-
stituere imo ad liquores plus credendo omnino Aren-
datorem stimulare varias violentias et impracti-
catas exorbitantias peragere Arendatorem enormissi-
me Convulnerare vulnera in Obductione specificata
infligere et vix vita non privare ex Scolopetis eja-
culare fores frameis Consecare et Conjaculari

jam vero ex taberna redeundo Domum actt invadere
invadendo in ductum Lege publica vetitum provo-
care, opprimere, ledere, diffamare, ubiq locorum
tam se actt quam hominis infestare varias personas
ad sufferendam vitam fomentare inventaria ad fore-
stam abagere et eadem fame macerare Canem nulla
habita ratione interficere, Damna plurima in frumen-
tis et pratis inferre, aliasq per multas violentias,
injurias, exorbitantias, ac excessus tum Damnatam
sibi actt quam actori Judaeo in interrogatorijs futuro
in Trno porrigendis specificandae omni inquisitione
Gener probandae peragere et perpetrare per quae
praemissa leges Rni transgressus est poenasq exinde
emerientes succubuisse pro quibus super ipsi decernendae
ac nihilominus pro poenis distinctim pro qualitate
facti et demeriti super ipsis irrogandae Compensatione
quarumvis injuriarum et damnorum refusione litis
expensarum solutioneq taxae vulnerum tum quoq ratione
abusus Sclopetorum pro seorsivis poenis praeter citatum
alias citatione eadem latiore in se existentem in diem ho-
diernam Lmae Cadente et provenientem partibus ipsis utrisq
et quidem actorea per G. Bietkowskij Valentinum suo et aliorum
actt mae praeter Citta per G. Ignatium Sniegocki comparentem
et secum Judicialiter Controvertentem quibus Controversijs
partium Coram se inductis exaudiit Judicium decidendae
Trnum partis actoreae ad affectationem ejusdem Partis
Actoreae hoc idem Judicium dedit et Concessit dilationem
inquisitionis parti utriq super Contenta Citationis
et proactionis partis actoreae ad sequentem Querelarum
Castrensem Plocensem Trnos post Dominicam Cantate incidentem
Conservando Trnum partibus memoratis utrisq in
praeallegatis Judicijs sine ulla adcitatione Comparendae
peremptorium in Continenti M. R. G. H. Gregorius Rokiski
de Bronowo Judicialis Palam Rvit Quia ipse Citationem Literatis
Sigilli pro Trnis praeter servientem edidit Con praefatis Citt ad Bona
Sniegocino F. 2da post F. S. Lucae Evangelistae Anno praeterito proxime
praeteriti tum et ejus primam ex qua poena Contumaciae est obtentae et
Scribatur justa formam Cancellariae

Sub Actu F. 2da pridie F. S. Catharinae V. et M. 1749 no.

~~681~~ 677

Baritus M. Zielinski Succamerariae Lomzen. per Illustrem M. Niszczycki Castellanum Raciązien.

In Tmo hodierno ex Dilatione Anteriore Majoris infrascriptae M. Thomae Zielinski Succamerariae Lomzen. in Anteactis Judicijs recepta et per Judicium Officij Praesentis Data et concessa idq. ad sequens Querelarum Crem. Plocen. Tmos ut pote modernos cum Tmo ibidem Antenti Illma Conservatione facta et hoc in Causa et Actione Judiciaria Infrascriptae inter J. M. Valentinum in Radzanowo Ratowo Niszczycki Castellanum Raciązien. Actorem ab una et M. Thomam Zielinski Succamerariae Lomzen. B. Garwacz cum attinentijs quoscumque modo possessorem Adhaerendae Lonis Authic. facta secundo pt. Obtenta Contumaciae poenam ad Judicium Officij Praesentis pte ab altera Citato pro eo quia Ipse sciens quam optime de Donatione certa coram Actis Crem. Plocen. super Ptem Molendini aquatici in Fluvio Wkra ad Littus Bonor. Glinowiecki existens liberamq. mollitionem una cum metretis pro ob. S. Gasparum Glinowiecki in persona ob. J. M. Pauli Niszczycki Castellani pro illo tempore Vexilliferi Plocen. recognito sibiq. J. M. Actori Jure haereditario uti pt. Parentem serviens ipso vero Mtis cum Zielinski non attento Jure eodem liberam mollitionem ac metretas ex eadem pte Molendini J. M. Actori respicien. stante illius moderna possessione B. Garwacz cum adiacen. denegat, et Molendinatori pendere Interdicit, pindeq. M. Actor sumopere Injuriat quare Citat ad videndum et audiendum ad Statuitionem Molendinatoris in eodem Molendino Glinowiecki existens pro recognitione Praemissorum omnium ipsi per sententiam Judicij Officij Praesentis Stringi Mollitionem liberam in eodem Molendino iuxta antiquam Praxim assignari, metretas a Molendinatore pro re J. M. Actori recipi demandari et ad recompensam Injuriae stante possessione illius illatae modo ut Praemissum est Ipsi adstringi caeteraq. pro Causae Juris et Documentorum etiam in alijs circumstantijs futuro in Tmo Tmi

Exponendo exigentia decerni et sententiari pdcz alias
Relacõe cauã majoris Latiõis in se existeñ in diem hodiernã
Judicz et pcuriez Partibus utriusq; et quã Actorea p E. Mat-
thiã Bazienẽly Sententiã Insuper Cittã per E. Adamum
Zaleẽly Cord Judicio Officij pdcz Comparez et cum Judto
Controvertentibus Tarã Ptt recepta ejusq; Comparez Ptis
Aid pars pfat Actorea Cord Judicio Officij pdcz Comparens et
Cum ea Lodiemã pfatã Judicio Tractatã Libre attentam re-
cepta plen Aid ad Jus Jurandũ p M. R. Ptem Gregoriũ Robiceky
de Brzozowo Judicem Tribus et ultra Juri formam vicibus quatuor
ut arte ita et pt Officium asestã terpestive p E. Joannem Zmielicky
interpositã et p Judicium officij pdcz recepta et Cõtestata declamari
fecit qui Actus taliter Citatus et vocatus no stetit nec Jus
parauit imo ut ijs Mris retulit Contumax exstitit cujus
Contumacia pfat Aid Cord Judicio pdcz accusandõ petijt
sibi sup mencionat Aid pdcã Baonis decerni, alias in
talibus Jã solita Juridice exceptis postulauit, et Judicium
pdcz Juri Cõmuni postulacionig; ejusq; Aid ut Licite annuens
pdcã Baonis decreuit, ac ipsmet Aid pdcz in Cõ disparez
ese Banitum sententia sua declaravit ad quã publicand
Baonis pdcã duplicãd Mter Robiceky Judicij sui ap-
pantem addidit et deputauit qui quidẽ Mtis Latenta-
ciendo Deputacõi sue a Judicio pdcz habitã Lupranam
Aid disparez ese Banitum Juri Cõmuni Contumacium
et Rebellem, vti in alio simili Judicis ac in aliis locis
publicacõi Consuetis pdcz pluribus vanis Cõcursoris
et Lexus Tribus ad Judicia modema ponendis publicum
Corz regiã alta sua Gronica et sonorosa voce pclamauit
publicauit et ad notitiã omnium pdcz in dubiã deduxit
de quo hanc sua Ro Mtis Loco publicacõi solito ad Judi-
cium sub rediens fecit Relacõnem postquã publicata Baonis
perpetua pdcã Judicium officij pdcz p faciend in omnibus
juxta principia Juris Cõmunis executione officium Competens
videlicet E. Bi. Cholocey quibus qui prius faciendum Condu
potuit dixit et deputauit Quem E. Bi. Cholocey ad pri-
mam Ptis Actoreã requisitionem Decreti pdcz exhibitorem
cum Executore de Dom Ptis Citta Gliwicensi faciat peragat
eq; sub penis Cor pertinentes Officiales Legibus Regni in eum
Reum vero cum Executore esse pagend nec pcautiones quaslibet
subordinat audebit impugnare pronos dcz sub pena Baonis pdcz inter-
posita decerno.

Sub Actu Indic. F. Sanctae Catharinae V. et Martyris
Bonitus G. Sniegocki p. G. G. Bietkowskie. 1749no.

Juxta Actum Executionis in Bonis Inferius Nominandae
officiose per Infraspecificatum G. Burgrabium Plocen.
expeditum ac manu ejus propria Subscriptum tenoris sequens
Actum in Bonis Smardzewo Sędzice idque in Sorte dicto
Dębszczyzna ante Domum Nobilium Martini Mogilni-
cki et Barbarae Dębska Invicem Conjugum F. 2da
ante F. S. Hedvigis Viduae Electae D. E. proxa Ao
Dni 1749no Coram G. Josepho Grabia B. Plocen.
in Praesentia NN. Valentini Malanowski et Bartholomaei
Siemniętkowski nec non Mlis Regni Gnalis provi di
Blasej Jędrzejewicz de Kłaki Authi et Jurati Actum
Praesentia Acclamans qui quidem G. Burgrabius Plocen.
Insistendo legibus Regni de peragendis Executionibus
eo Nne Sancitis Satisfaciendo quoque Muneri offi-
cij Sui ac additioni a Judicio officij Plocen. habitae
ex requisitione officiosa G. G. Stanislai Stanislai Parentis
et Jacobi Filij Bietkowskich Actorum Jurecincen.
Vigore Condemnationis in Lucro Ultimo de Actu ejus
in Plocen. in Trnis Everelarum Causarumque
officij Judicijs ac Causarum Exemptionum Una
cum Continuatione Anteriorum Causarum in diem
hodiernam Incidens Feria 2da post F. Visitationis
G. V. Mariae proxa Anno Praesenti 1749no Super Nobilibus
Martino Mogilnicki et Barbarae Dębska Invicem
Conjugibus citatis Jurevictis Occasione Summae
Mille quadringentorum Tynphorum Polonicalium non So-
lutionis nec Inventariorum post ob. G. Angelam Dębska
restitutionis alias processu fusius in se Praemissa Complectens
Obtentae et Publicatae ad Bona Supra scripta cum Supra scriptis

Nblibus cum ~~Supra~~ ac Pdicto Mli Condescendit
Jurisdictionem Suam Officiosam Custodita prius per
eundem Mlem Pace et Securitate Publica Actibus Ju
ridicis Congrua fundavit, ac Partes Utrasque tam Actoream
Jurevincen. quam citatam Jurevictam ad Sui Presen. Sepefato
Mli Acclamare Injunxit, ad Cujus Mlis Acclamatio
nem plur. Comparens S. Jacobus Bietkowski Nne aliorum
Actorum reproduxit eandem Condemnationem in lucro
Ulterioris obtentam, Vigore Cujus petijt Executionem
fieri et Peragi et Sortem citati Jurevicti Tradi Cujus
affectationi Officium Brgle Annuendo Eandem
Peragere Voluit, Verum ex adverso plur. Compa
rem Nblis Martinus Mogilnicki Citatus Jurevictus
Eandem Executionem his Verbis, bronię y Niedopuszczam
tey Exekucyi Swoim y Małżonki moiey Imieniem
gdysz do tego Interessu w Cale nienależymi bośmi
po Oycu naszym y Szelą niewzięli Oco y Dokumenta
na Przyszłe Sądy pokażemi a do tego a do tego da
łem Poseł Panom Bietkowskim ad Cassandam tych kon
demnat to się z sobą Rozsądziemi Impugnavit,
et fieri non admisit, qua Impugnatione Attentat
Officium Brgle ab eadem Executione supersedit et
Causam hanc cum toto Illius effectu ac Partibus
ipsis rursus ad Judicium Officij Plocen. Unde Emer
sit, remisit remittitque Presen. Conservando Trnum
Partibus memoratis Utrisque in Pallegatis Judicijs
primis et proximis Plocen. ab hinc in Castro eodem
Celebrandis Sine Ulla adcitatione Comparendi Perem
ptorium Decreti Sui Executorialis Robore Josephus
Grabia Burgrabius Plocen. manu propria tum et
ex adcitatione literali Sigillatis Castren. Capli
Plocen.

Plocen Tenoris Sequens Thomas Gregorius a Dembo
va Gora Dembowski Plocen Plomcen etc Capitl Tibi
G. Ignatio Sniegocki Ede persona bonisq tuis Gnaler Omi
bus Vigore Regio et Nostra qua hac in Parte fungi
mur Capli Authoritate Mandamus ut in Trnis
Everetarum Causarumq officij Judicijs F2 prius
et proximius ab hinc in Castro Plocen Celebrand
plis Compareas ad Instantiam SS. Stanislai
Parentis et Jacobi Filij Bietkowskich Actis qui te
citant seu Potius ad Parata Trnum Paratosq
quosvis Trnos et Juris Gradus per se Actores
Successoribus Suprascriptis G. Rochi Smardzewski
tum et alijs ejusd etc G. Smardzewski Testamenti
Ultimae Voluntatis Executoribus Institutis Parata
dilationes Munimentorum Majoris Paratas Conde
mnationes Sup MM Mogilnicie respectu Inferius
Positis Summae ac Pretensionum in Anterioribus Trnis
Expressarum et Oretenus Exprimendarum et hoc in
Causa et rne Summae Mille quingentorum
Tynphorum post etc G. Ludovicum Gutkowski Actis
Fratris et Patrui Steriles decessi non Pro solutio
nis Pretensionum Seorsivo Regestro Specificandae
non Compensationis te G. Sniegocki uti Moder
num Tutorem et Sortis eorundem Successorum haere
ditis Possessorem ad Incidentiamq Actoratus respe
ctu Premissorum per se Actis Suprascriptis Suc
cessoribus tum et Executoribus Institutis adci
tat Ulterius tecum Jure procedi Solutionem
Instantaneam ~~Inja~~ ac Compensationem Pretensionum
Injungi ac id quod Juris erit decerni et Sententiari
E moderno Successorum etc G. Rochi Smardzewski tutori et Sortis in bonis Smardzewo
sitis eorundem Successorum haereditis Possessori

Injungi ac id quod Juris erit decerni et Sententiari
Pen. Sis Trno Pariturus et Judlr responiurus Dat.
in Castro Plocen. F. 2da post F. Omnium proxa
Anno Dni 1749no. in Trno Itaq hodierno Vigore
Pinsertae Remissionis Conservationisq ipsi Trni ac adi
tationis in diem hodiernam Incidens et provenien. Parti
bus ipsi Utrisq et quae Actores Nobilis Stanislaus
Parem et Jacobus Filius Bietkowscy plres citata pro
Interesse Srlis Rndissimi Cieslinski Canonici Cathe
drali Plocen. ac M. Pauli Francisci in Jaroszewo
Jaroszewski Succamerarij Pltus Plocen. p. S. Antonium
Malewski Camerarium T. Zawskrzen. pro Interesse
S. Thomae Jaroszewski Camerarij Trris Granitiali
Plocen. et S. Joannis Woznicki p eosd. plres pro Inte
resse S. Alexandri Dobrski p. S. Antonium Chmiele
wski pro Interesse S.S. Martini Mogilnicki et Barba
rae Dębska Conjugum citatorum Negotij et Actis
Cassandae per eund. N. Martinum Mogilnicki Maritum
suo et Contri suae Nnae plres, pro Interesse Successo
rum olim S. Rochi Smardzewski B. Plocen. Sortium
in Bonis Smardzewo Sitis Haeredum Minorennium
per S. Laurentium Dłużniewski pro Interesse S.
Ignatij Sniegocki per S. Josephum Kostowski Came
rarium T. Plocen. ad Objectum Condemnationem ex Parte
S.S. Francisci Miłoszecki et Eoae Jaroszewska Conjugum
Super S. Ignatio Sniegocki in Judicijs Officij Suj
F. 2. post F. Visitationis S. V. Mariae Anno Pen.
respectu Nocturno Tempore Superinequitationis
Obtentae teneri eund. S. Ignatium Sniegocki docere
de loco Standi censuit, et licet quae comparem

ejusd.

ejusd. Inscriptionem ad Cassand. in eod. Regestro habe
re Infert quoniam Nullum Trnum Cassandae reponit pro
inde non posse Praemissa ratione Constituere locum eund.
adinvenit, et quoniam Comparem ejusd. nec de loco Standi
docet nec moderamini Judicij se Subiicit imo ab Inscri
pta Comparitione recedit, tand. quoniam Pars Origi
naler. Actorea Condemnationem Super eod. S. Sniegocki
obtenta non Urget imo hac in Causa Sufficienter pro
cessum perductum reponit, proinde Partibus nunc Com
parentibus Judicium Officij Praesens in Negotio Princi
pali experiri Mandavit, in Experimento quo ad Acto
ratum SS. Mogilnickich conjugum citatorum Nego
tij et Actorum Cassandae Gnosi Bietkowskim Origi
naler. Actoribus Negotij Institutis educat Pars citata
Cassandae nempe Gnosi Bietkowskij processum Super
ejusd. Gnosi Mogilnickie Actoribus Cassandae obtenta
idq. in Instanti tand. Suprema Resolutione Processus
nunc in Parte repositi Judicium Officij Praesens Partibus
Causam prosequi Injunxit, in prosequendo Judicium
controversijs Partium audita, Siquid Causa Praesens
ex Illationibus Inducta Ullatenus sine Compari
tione S. Ignatij Sniegocki Cameranae Trnis Plocens.
uti tutoris Successorum olim S. Smardzewski Bur
grabij Castrens. Plocens. ac Bonorum post ipsum derelicta
Smardzewo Actuali Possessori nunc disparentis decidi
potest, proinde teneri Partem actoream ad Comincend.
Suprascriptum S. Sniegocki Sententiat, tand. post re
cessum Comparentis ejusd. S. Sniegocki Praefati Actor.
coram Judicio Officij Praesens Comparens et Trnum eund.
hodiernum per totam Judiciorum Praesens Audientiam Ltme

attentans memoratus G. Sniegocki adcitatus ad Judicium offi
cij Praesens per Mlem Rnm S. Honestum Gregorium Rokiecki
de Bronowo authum et juratus tribus et ultra juris formam
vicibus quatuor Clamatus et Vocatus uti ante ita et post
officiosum arestum tempestive per Eundem Mlem Rgni
Gnalem Judlem Rokiecki interpositus et per Judicium
officij Praesens susceptus et ~~Vocatus~~ Clamatus et Vocatus
connotatum non tamen Comparens in Ludo denuo
ultimariae fortis faciendae Executionis Judler ac
officiose Condemnavit, Ulterioraque sibi ~~per officium~~
ea in Causa Juridice fieri et decerni Postulavit
et Judicium Praesens officij in Vim ejusdem Luri Ltme hac
in Causa Obtenti decernit, ac Praesens decrevit, qua
tenus Gnosus Burgrabius Plocens quivis qui prius
facilius ve Conduci Poterit, ad Primam Partis Acto
reae requisitionem Decretique Praesens Exhibitionem eandem
Executionem de Bonis adcitati Jurisdictionis non Obstans
quibusvis Jurium oppositionibus relatione ad Capandum
Inscriptionem vel Inscribenda facit et pagat idque sub Poenis
consuetis renitens officiales Legibus Rgni descriptis Nemo
vero eandem Executionem officiose peragendam neque se
suasque quasvis Subordinatus audeat Impugnare per
sonas idque sub Seorsiva Banitionis Perpetuae Poena
consuetis Impugnatores Actuumque officiosorum Irritato
res Praesens interpositus Decreto. hicque in Continenti
MR S. H. Gregorius Rokiecki de Bronowo authum et Ju
ratus Palam Rvit quia ipsum adcitationem literalem sigillatam
pro Tribunali Praesens servien. edictum consuetum Praefatus adcitatus ad Bona
Sniegocino F3 post F. Sd Omnium proxime Praeterita
Anno Praesens detulit, Exportavit posuit reli
quit et de positione Notificavit de quo Praesens
Ipse Mlis fecit Rlorem

Dilatio Inquisitionis

Dilatio Inquisitionis Inter G. Miłobędzki et G. Rybicki ac alios

In Causa et actione Judiciaria Infrascripta Inter Prostigatorem Judicij officij Pœnæ ejusq. Delatores NN Jacobum Rybicki et Mariannam Gurecka Invicem conjuges et quæ contem in assia Mariti Actores ab una et SS. Antonium Miłobęcki ac Evam de Karwosieckie Invicem conjuges Dominos tum LL Petrum Gregorium Joannem Ovillatorem ac Petrum Pawłowicz Mlem atq. Venceslaum ac contes eorum Subditos ipsi de Bonis Ogonowo ~~Subditos~~ et quæ subditos cum Dominorum contem cum Mariti authoritatibus et assijs adhærendo Protestationem facto ac faciendæ 2do post obtentt contumaciæ Pœnam ad Judicium officij Pœnæ Parte ab altera citatt pro eo quia ipsi in Convulsionem Legum Rgni Procedendo Pœnas eo Mne sancitt non metuendo quinimo Vilipendendo et Postponendo Varijs Temporibus modis et locis ausi sunt, et temere præsumpserunt, Actores Partim conjunctim Partim divisim dishonorare, Contemptuare, Improbabilia nunquam deducenda Objicere, in Vitam diffidare, Suprascriptos Subditos Licentiosos ad perpetrandos varios excessus Subordinare, Interimere attentare, ac cum ejsæ Subditis aliquoties se Actores Superinvadere Superinvadendo concutere Obsanguinolare, damna non modica in Segetibus Inferre, famulos Opprimere, et Convulnerare, deinde in fundum Actorum Invadere, Invadendo dishonorare, Pirum Fructiferarum exundere in Vitam Palam ac Manifeste diffidare Viam liberam aliquoties Intercipere, per Laboriosum vero Gregorium res Varias et Segetes Varij Generis et Semi quinque Ceretos Clandestino modo Accipere, et in Usum suum convertere, ipsi vero Laboriosa Petra L. Gregorij consors securim ex Arca Accipere, et hucusq. non restituere, aliasq. Plurimas Violentias Damna Injurias et oppressiones Omni moda Inquisitione probandæ Peragere prout hæc omnia et alia in Interrogatorijs porrigenda Executi sunt per quod cum leges Rgni et Constitutiones processerunt, ac proinde pœnas in legibus Rgni descriptt una cum refusione damnorum per ipsi Causatt Succubuerunt et in se traxerunt,

pro quibus sup ipsi decernens tum pro statuitione praenominatt subditorum et summenitis de ipsi Saeni citantur alias citatione eadem Latius in se obloquens in diem hodiernam Ltme Cadens et Provenien Partibus ipsi Utrisq et quidem Actorea per S. Antonium Mitobecki suo et aliorum Actorum nne plerum citata simul et Actorea per S. Jacobum Rybicki suo et aliorum citatorum et Actorum nne plerum Comparens et secum Judlem controvertens quibus controversijs Partium Judicium officij praesens coram se inductis exaudiit teneri Partes Utrasq docere de Trno et contentis citationum suarum adinvenit, et ut doceat, Judlem decrevit et quoniam ex Actoratu suo nblis Rybicki docuit proinde Judicium officij praesens Causam prosequi injunxit, in prosecutione Ordinalis citatione adinventa respondere mandavit, in Respondendo ad affectationem Partis ejusdem Actoreae ~~detis~~ ejus dilatio Inquisitionis Parti Utriq super contenta citationis Protestationis Partis Actoreae ad sequens querelarum Castrens Plocens Trnos Conservando Trnum Partibus memoratt Utrisq in praallegatt Judicijs sine ulla adcitatione Comparendi Peremptorium. quo ad Actoratum S. Antonij Mitobedzki quoniam non docuit de Trno citationis suae proinde Judicium officij praesens liberam Partem citatt a termino ~~et contentis~~ praesens pronunciavit, in continenti Mlis S. H. S. Rokiecki de Bronowo Authus et Juratus Palam Rvit quia ipsi citationem literalem sigillatt pro Trnis praesens servien editam cons praefatt citatt ad Bona Ogonowo F 3tia post F Sanctorum Omnium proxime praeterita Anno praesens tum et ejus Primam ex qua poena contumaciae est obtenta tempestive Ante Obtentionem Illius in Una integra Septimana detulit, exportavit, posuit reliquit, et de positione notificavit de quo praesens Jd Mlis fecit Rlnem E dedit et concessit hoc id Judicium

Monimenta

Munimenta Inter Sławęcino et Ostrowo.

~~686~~ 682

In Causa et Actione Judiciaria Infrascripta Inter S.S.
Franciscum et Michaelem Sławęckie Actores ab Una et
S. Annam Ostrowska Virginem Innupta Etate provecta olim
S. Stanislaj Ostrowski Burgrabij C. Plocen. Sororem Germanam
Inhaerendo Inscriptionibus binis Anno in Anno 1720 per
S.S. Theophilam Krosieska olim S. Stanislaj Ostrowski Relicta
contentam Viduam Matrem et Stanislaum Ostrowski Filium
matrem et Fratrem ipsi in Personam olim S. Rosaliae
Rosciszewska olim Christophori Filiae Acta Amittae Sup.
Summam duorum Millium Tynphon. Altera vero in Anno
1729 per olim S. Stanislaum Ostrowski B.C.P. Fratrem ipsi
in Personam S. Fracisci Sławęcki Actoris Sup. Summam
quingentorum Florenorum Polonicalium Coram Actis Pen.
facta et Recognita ideo post obtenta Poenam contumaciae
citat idque pro eo quatenus ipsa Summas ex Supra scriptis
Summis primam octingentorum Tynphon. ex Summa duo
rum Millium Tynphon. sibi Acta quingentorum
Autem sibi Actori S. Francisco Sławęcki vigo
re Inscriptionis una cum provisionibus Persolvat qua
propter citatur ad videndum et audiendum ad persolutio
nem earundem Summarum una cum provisionibus per
sententiam Judicij officij Nostri Stringi ac id quod Juris
erit ~~erit~~ decerni et sententiari per alias citatione
eadem Latiore in se Existentem in diem hodiernam Ante
Cadentem et provenientem Partibus ipsi Utrique et quidem
Actorea per S. Antonium Malewski Inscriptum Plenipo
tententem citata per Snosum Jacobum Kosicki
Comparentem et secum Judicem Controvertentem quibus
controversijs Partium Judicium Coram se Inducta

ad affectationem Comparens Partis citatae dedit et con
cessit hoc id Judicium dilationem admonimenta Cau
sam Poenae Impugnans ad Sequens Querelarum C. Plocen
Trnos. Conservando Trnum Partibus memoratis utriusque
in Pallegatis Judicijs sine ulla adcitatione Compa
rendi Peremptorium in continenti M. R. S. H. S.
Roliecki de Bronowo Authus et Juratus Palam
Rcit, quia ipse citationem literatis Sigillatis pro
Trnis Poenae Servien. editis cons. Pfatis citatis ad Bona
Bronowo Cmethonum Curiamque ibidem sitis Feria
5ta post Festum Sanctorum Omnium proxime Praeterito
Anno Poenae tum et ejus primam ex qua Poena
Contumaciae est obtenta tempestive ante obtentio
nem illius in una Integra Septimana detulit Exper
tavit, poscuit, reliquit, et de positione Notificavit
de quo Poenae Jae Mhi fecit rlnem.

Munimenta Inter Olpewo et Szawłowo.

In Causa et Actione Judiciaria Infrascripta Inter S. Lauren
tium Olpeski Actorem ab uno et SS. Evam de Koskowskie
Relictam olim S. Valentini Szawłowski contem. Viduam Ma
trem Ceciliam S. Thomae Krasiński Contem. Annam Ma
riannam Virgines Innupta Filias Szawłowskie et quae
maritatis contem. cum ipsi mariti Virgines quoque cum de
Jure competenti authoritatibus et assijs Inhaerendo
Inscriptioni authae 2do post obtentam Contumaciae
Poenam ad Judicium officij Poenae Parte ab altera citata pro
eo quatenus ipsi seu quem onus Solutioni magis
afficit Summam ducentorum Tynphonum ex Summa

originali

Originali Trecentorum Tymphon. per Ad. S. Valenti
num Szawłowski ob Stanislaj Filium Acta Inscriptae
et ad Solvendum assecuratae restantem coram Judicio
officij Pen. Una cum provisionibus ab Ultima quie
tatione retentis idque in Instanti persolvant, seu
quem onus Solutionis magis afficit persolvat pro quo
citantur Igitur ad Videndum et audiendum ad perso
lutionem Supraexaratae Summae Sententia Judicij
officij Pen. Stringi Solutionem Summae cum pro
visione retenta decerni Statuj. et Sententiari
Pen. alias citatione eadem Latiore in se Existentem
in diem hodiernam Ltmae Cadentem et provenientem
Partibus ijn Utrisque et quae Actorex. plus citata
per S. Antonium Chmielewski excepta S. Cecilia
de Szawłowskie Kraszewska Plenipotentem Inscri
ptum pro Interesse S. Cecilie de Szawłowskie
Kraszewska per eundem S. Antonium Chmielewski
Comparentem et secum Judicem controvertentem
quibus controversijs Partium Judicium officij
Pen. coram se Inductis Exaudito Sufficienti
Comparitione adinvenita Judicium officij Pen.
Partibus hac in Causa experiri mandavit, in Expe
rimento teneri Partem Actoream docere Partem
citatam de Termino et contentis Actionis suae
Judicium officij Pen. adinvenit et ut doceat
Judicem decrevit, tamen ad affectationem Partis
Actoreae dedit et concessit, hoc id Judicium
dilationem admunimenta ad Causam Pen. necessa
ria ad sequentem Tweretar. C. Plocen. Trnos. con
servando Trnum Partibus memoratis Utrisque in
Pallegatis Judicijs sine ulla adcitatione Compa

rendi Peremptorium in continen. Mhi RSH
Gregorius Kolicki de Bronowo Author et Juratus Pa
lam R. quia ipsi citationem literalem sigillatam pro
Trnu pen. servien. edit. cons. pfat. citt. ad
Bona Barcikowo F. 4. post F. Sanctorum
omnium pxe pterito Anno pen. tum et ejus
primam ex qua Poena Contumaciae est obtenta
tempestive etc. Scribat eringa Juxta Hilt. Cancellariae

Decretum remissionis inter Venerabile Capitulum
Plocense et GG Kamienskie ac Alios

In Causa et Actione Judiciaria infra scra inter Perillu
strem Rendissimum Felicem Cieslinski Canonicum
Cathedralem Plocensem et Causarum Procuratorem
totumq. Rendissimum Capitulum Cathedrale Plocen.
actores ab una et GG Theresiam de Kunowskie
Primi olim Gsi Stanislai Zurawski ad praesens
voti Secundi Gsi Benedicti Kamienski Contemtum
M. Jacobum Kucborski Subjudicem Trrem Plocen.
nec non Successores ejusd. olim Gsi Stanislai Zo
rawski cum eadem Gsa ad praesens Kamienska in
Primo Connubij voto matrimonialiter pereatt
Zorawskie si ad Causam pen. spectare videant et
quid maritatam in Assia Mariti Successores in
assia tutores et jure incumbentium si qui eadem assia
indiguerint Secundo post Obtentam Contumaciae
Pnam inhaerendo inscriptioni coram actt. Authen
ticis Rni facta ad Judicium Officij pen. parte ab
altera Citatos pro eo Quatenus ipsi et Nominati
eadem Gsa ad praesens Kamienska ac id quoq. M.
Subjudex uti Bonorum praedicti olim Gsi Stani

slai

stai Zorawski possessores ita et pendendorum Censuum
etiam disponente Lege publica Debitores Census a Sum
ma Decem Millium Florenorum Polonicalium per eundem
olim Gsum Stanislaum Zorawski ac memoratum Gsum
ad Gsens Kamienska modo Reemptionali inscriptorum debitos
et provenientes non tamen Exolutos ab ultima Quieta
tione et Rendissimo Capitulo Exolvant vel in defectu
Exolutionis Bona Borkowo et Lutocino inscriptioni
Obnoxia et Per ipsos possessa sibi Actoribus in Gsum
officij competentis dimittant et in Actualem Possessio
nem Actorum tradant Ratione quorum Gmissorum nec non Gme
moratus M. Subjudex pro comportatione Contractus
obligatorij Bonorum Lutocina inter se et eundem
olim Gsum Stanislaum Zorawski confecti quo
mentio de pendendo censu a Summa prenominata
per Ex Gsum specificata est Gsum Citans alias
Citatione ipsa de Gmissis latiore in se existente
in diem hodiernam legitime cadente partibus ipsis
utrisque et quidem Actorea per Perillustrem Rendissi
mum Felicem Cieslinski Canonicum Cathedra
lem Plocensem et Causarum Procuratorem suo et to
tius Rendissimi Capituli Plocen nomine Pter
Citata pro interesse Gsae Theresiae de Kuno
wskie primi Zorawska ad Gsens secundi veti Gsi
Benedicti Kamienski Contis per Gsum Antoni
um Chmielewski Plenipotentem actis Gsum
feria Tertia in Crastino Festi Sanctae Mariae
Magdalenae in Anno Gsterito Millesimo Septin
gentesimo Quadragesimo Octavo in scrum
pro interesse Mgsii Jacobi Kucborski sub
judicis Terris Plocen per Gsum Josephum
Koztowski Camerarium Terrem in scrum Ple
nipotentem in scrum pro interesse Successo
rum olim Gsi Stanislai Zorawski per eundem
Gsum Josephum Koztowski Similiter Ple

nipotentem

potentem in eorum coram Judicio officij praesens Com
parentibus et secum Judicialiter Controvertentibus quibus
Judicium controversijs partium auditis et consi
deratis licet quidem pars actorea pro solutione Census
a Summa Decem Millium Florenorum Monicatis
per olim Gsum Stanislaum Zorawski et moder
nam Gsam Terressiam de Kunowskie Kamin
ska pro tunc Conjuges modo reemptionali in Bonis
Lutocino dembowka Boguszewice Borkowo et alijs
Capitulo Plocens in sera terminum ad judicium suum
instituit et solutionem Censuum retentorum per Posso
sores Bonorum Suprascriptorum urget Quoniam vero Decre
tum inter M. albertum Ubysz Dapiferum Dobri
nensem et alios actores ab una et GG Kamienskie
Conjuges ac Successores praedicti olim Gsi Stanislai
Zorawski ac alios citatos in Srensko in Terris
Terrestribus Feria secunda post Festum Sancti
Lucae Evangelistae in Anno 1746 impetrandae
Condescensionis obstante recessu a Jure advitalitio
prioris mariti moderno Gsdo de Kunowskie Ka
mienska facto intercessit proinde Judicium Cau
sam hanc rursus ad Judicium hocce Terrestre
Zawskiensis in quo Decretum hocce intercessit re
misit remittitque ~~dicend~~ praesens dicendam et Judicando

Munimenta Inter Dziedzickie

In Causa et actione Judiciaria Infrascripta Inter G. Marian
nam de Romanij relictae olim N. Alberti Dziedzicki contra
viduam Actricem ab Una et NN. Stanislaum et Catha
rinam Virginem Innuptae Dziedzickie olim Nobilis Alber
ti Dziedzicki Nepotes et quae Virginem Innuptae in assid
de Jure competenti Inhaerendo Inscriptioni Authae
illae post obtentae contumaciae Poenam ad Judicium

officij

officij Pen Parte abattera cit proeo quatenus ipsi
Summam Centum Tymphorum Polonicalis per sepedi
ctas ob Nble Albertum Dziedzicki ipsi Parentem Actri
cis vero Maritum Actis Pen Simplici Debito Inscriptis
hucusq non Exolutis persolvant et reales enumerent,
citantur igitur ad videndum et audiendum ipsi ad persolutio
nem Summae Pfatae una cum Pcisione ab eadem Proveniens
Sententia Judicij officij Pen Stringi idq quod Juris
erit decerni et Sententiari Pen alias citatione eadem
Latiore in se Existen in diem hodiernam Ltmi Eadem
et Provenien Partibus ipsi Utriusq et quia Actrix plus
citata per Nblem Stanislaum Dziedzicki suo et
sororis suae Mne plus Comparen et secum Judlem
Judlem controvertens quibus Controversijs Partium
Judicium Coram se Inductis Exauditis teneri Partem
Actoream docere Partem citatam docere de Trno et contentis
actionis suae et ut doceat Judlem decrevit et quo
niam docuit proinde Judicium officij Pen Causam
eandem Ulterius prosequi Injunxit, in prosequendo ad
affectationem Partis citatae dedit et concessit hocce
Judicium dilationem admonimenta Causam Pen
Impugnan ad sequen Everetarum Castren Plocen
Trnos post Dominicam Cantate Inciden Conser
vando Trnum Partibus memoratis Utriusq in Pallegatis
Judicijs sine quavis ad citatione comparendi Perem
ptorium; In Continenti Mlis Regni Jlis Honestus Gregorius Robe
cki de Bronowo authus et Juratus palam
Rest Quia ipse Citationem Literalem Sigillatam
Trnis Pen Servien Edictum cum Pfatae Citatae
ad Bona Trebino Juxta Datam in Citatione po
sitam Tum et Eius primam Dei servat juxta Foocam.

In Causa et Actione Judiciaria Intrasera Inter Instigatorem Judicij
officij Pen ejusq Delatores M Adamum in Sepre Bromierski Succame
rarius

nia Vispogrodiensis Sortis in Bonis Poniatowo haeredem tum Fa
matos Martynum Sitybur et Evam Jnicem Conjuges Sortis
praefati in Poniatowo tenutarios Possessores et quia contra ipsos Indigent
ad debita authoritate et assistentia ad Judicium officij praeterea Parte ab altera
Actores ab Una et Religiosum in Christo Patrem Joan
nem Rosciszewski Domus Missionis Zoruminensis Societatis JESU
Superiorem tum Franciscum Pisczanski Domus ejusdem Mis
sionis Zoruminensis anteactum Priorem Dnos atque Sacerdotes
dictum Bednarz Thadaeum Aulicum Famulum agrestem Paulum
Lada Petrum Sobieszczak Andream Czuczmanski Josephum
Neophitum Gregorium Koza, Joannem Pyderi Alterum Jo
annem Albertum Ovillatorem Gregorium Burszak Gertrudem
aliosque Subditos de Bonis Poniatowo a Zeromino Notatos
licentiosos ad praesens de Nominibus et Cognominibus Ignotos
postquam Innotuerint Specificanda et quia Subditos ad
Dnorum ipsorum Omnes Indigentes cum debita authoritate
et assistentia Inhaerendo Protestationem Vulnerum Obductionem Visio
nibus ac alijs officiosis actibus authentice facto ideo post obtentam
contumaciae Poenam ad Judicium officij praesentis Parte ab altera
ita pro eo quia ipsi et quia supra scriptis Subditi ausi sunt
Domum actorum Possessioni Tenutariae subiecto aliquoties sup
invadere, ibidem et in alijs locis laedere diffamare, oppri
mere concutere, in vitam diffidare Vulnera in Obductio
ne Specificato Infligere Damna in frumentis et Prati
Inventarijs suis Causare, anseres et suum Conjaculare
ancillae aput famatos Actores in servitio Existentes opprime
re, Concutere, Prata ad Actores Pertinentes Confalcastrare
Irrealia Nunquam Probanda Objicere, per Dnos eosdem Subdi
tos in Rigore non Conservare imo Omnem licentiam Con
cedere, Sortem M. Actoris haeredito Indebite per sup
invasiones aggravare, alias Injurias in processu Originali
Expressas Inferre, pro quibus Omnibus Citantur ad videndum
et audiendum

et audiendi ad Statuitionem Licentiorum Subditorum
pro Summenae de ipsis Poenis ante omnia stringi ipsi
Poenis rñe non administrationis Justitiae ac aliorum in recon
ciliationem Legis Puniri actores famatos ad Comproba
tionem Juratoriam super Taxem Vulnerum nec non Causatos
damnorum Caeteraque pro Causae et Jurisdictionis Exigentia Conc
ipsos Statuj decerni et Sententiari praesentes alias citatione
eadem Latione, in se Existentes in diem hodiernam Stme
Cadentes et Provenientes Partibus ipsis Utrisque et quia actorea
per honestum Martinum Sztybur suo et aliorum
Actorum Mrum plerumque citata per S. Matthiam Baginski plerumque Com
parentes et secum Judicem Controvertentes quarum Contro
versijs Partium Judicium officij praesentes Coram se Inductis
audito Decidendo Trnum Partis actoreae Controversijs
Partium audito Suspensa Statuitione Inculpatos Subdi
torum per Partem Actoream praetensa ad effectationem
Partis actoreae dedit et Concessit hoc ideo Judicium
dilationem Inquisitionis Parti Utrique super Contenta
citationis et protestationis Partis actoreae idque ad se
quentes querelarum Castrenses Plocenses Trnes post Dominicam
Cantatae Incidentes Conservando Trnum Partibus memo
ratos Utrisque in praeallegatis Judicijs sine quavis ad citatione
comparendi Peremptorium in Continentes MRS Gregorius
Rokiecki de Bronowo authus et Juratus Palam
Rcit quia ipsi citationem literalem sigillatam pro Trnij
praesentes Servientes edito eorum praefato citato ad Bona Poniatowo
curiamque citati Ibidem sito Juxta datam in citatione Positam Anno
praesentem tum et ejus Primam Scribatur Aringa Cancellariae

Decretum Remissionis inter M. Lombart et G. Miodusky

In Trno ~~[illegible]~~ hodierno ex relatione authoris Crenis Bobrovniensis
tenoris sequentis actum in Cro Bobrovniensi Feria secunda post
Festum Omnium Sanctorum proxima Anno Domini Millesimo
Septingentesimo Quadragesimo Nono Coram officio actisque Praesentes
F. Capitis

Crenis

Crem Capitl Bobrovnicen Terrae Dobrinen pler Comparens
M. R. P. Prowidtus Mathias Turbator de Villa Borzewo Authy
et Juratus palam publicq nit Quia ipsi Citaone Literatoris
Sigillatae Judicij Crem Plocen Servien Copiae in prasenti
Simile tenoris sequen Antonius Gregorius a Dembowa Gora
Dembowski Plocen Plonscen de Capnicq Tibi Gro Francisco
Miodusky Antecedaneo Bor Borzewo cum attinentijs tenuta-
rio Possessori de Bonis tuis ac Summis gnaliter Omni
bus vigore Regio et tra qua hac in pte fungimur Capnicato
Authe mandamus ut in Trnis Querelar Causarq Officij
Judicijs Feria secunda prius vel Proximius ab hinc
in Cro Plocen Celebrand pler ac Peremptt Compareas
Ad Instantiam Mfici Ignatij Gembarth Subiudicis Trnis
Dobrinen actt cui te inhaerend maonibus suis coram
Actis Authis Qui factis vel faciend Citat ad Videnda et au-
dienda Instantaneamq ad mentem Contractus Respectu
Tenutae suprascr Bor Borzewo et alior eo Pertinen
Pro triennio Secum actt initi ac per te Possessione Pacifica
Expleti non Importatar Inseminaonum Sulcor mille
Nongingentor non adseminatt Desolationis Bor stante
tui Possessione notabiliter factt Campi Magorej non
Coaratonis, Agror circa molendinum Sitt non repara-
tionis, Compensationem Lapidum Molitoreor ex vi non Co-
emptionis Per Incarcerationem Molendinatoris Causatae
Emptionem Demandari Poenis ratione non Satisfactionis
Suprascro Contractus Triennali quo Summa Duor Mil
lium Tynphon per te Datt percipi, triennali Contractu
Solita ob nexum Suprascror Omnium per te Expleri Cons-
sumptt est defalcata imo Eiae in toto Contraventionis
Nec non boum tam ad mentem supra Annotati Contractus per
te Subditis coemptt quam Fundi Proprior Antiquor ac
Ovium Ovillatoris in actt ante Expirium temporis per
te Expulsor et ad Bona Malowici Intercepta Puniri Bono
Eorund ac Ovium Restitutionem Injungi Damna ad Aliquor

millia

Millia Causata Persolvi ac Sibi dato restitui Hereoracti-
vi detentionis Omnium ac Proventu ab ipso Percepto nec
non Carentiam Laboris per Interceptionem Bonum illato Bonipiam
Impij in Presenpositibus quibus vis de dicto Paupiani Cerenu
pro Tuitione Exigentia Legis et Iustitia cum re Stratui Peventi
et Pendentedi sis pertinentes et inder adhuc et alia futu-
ris proponendo reponendo Dato in Mri Plocen Feria Secun-
da in Crastino Festi Sancti Mathej Apli Anno Dni 1749.
Edito coram Prefato Stato ad Bona Malovolei Feria Sexta
in Vigilia Festi Omnium Sanctor Anno Proxime dicta
ut Exportaret prout reliquit et Publicavit ut Juris
Et moris est de quo prezem Ita Mihi fecit relationem de
Actis Cren Capitis Plocen Bobrownicen Extracti Prasenti
Manu propria Lectum per Berlitzky Locus Sigilli Cam-
pellij. Tam quoq; ex adductatione Literali Sigillati Cren
Capitis Plocen tenoris Sequens Ejusmodi Thomas Gregorij
a Dembowa Jura Dembowski Plocen Porzecie de Caprez
Vobis Mihi Ignatio Jembarth Subcudei Tri Dobrin
Bonor Bereewa Cum attinentijs tam in Alta Plocen quam
Terra Dobrinen Consistens Horedi et Clementi Nadwaski
Mno Dni et Cren Vestro rodicen Secundo Bonor mo-
derno Dispersi de Personis Bonaq; vis gradatim omni-
bus vigore Regio et Ma Capitis qua hac in parte fungimur Authe
Mandamus ut in Prnis Lucrelar Causar Officij Judicij
Feria Secunda Prnis et proxima ab hinc in Mri Plocen
Celebrand peret Peremptor Comparcatis Ad instantiam
Dri Francisci Antonij Miodunski acto Rei vos Inhibendo Statu
tis Rei Stat Ea potius ad Judicium Causa et actorata Mo
Reperta Irrealium Objectionum nulla Ingaisitione Re
bandi Sibi acto Omisso Proprio Dno Compatron Evocatione
ad Judicium officij Mri instituto prolixo Cod Prno
Adcitat pro Paris Evocationis Extra pro primum Terrionis
Legibus Sanctis, Super vobis deinceps tum gravi ad Videnda
et audienda ad Satisfactionem ad interim Pandi Contra tus vide
licet ad Restitutionem Valis et Juppis Mis Plocen per vos
Interceptis

Intercepto se Acto Concernente Sententia Judicij Officij Nri Stringi in Damnis Litisq Expensis per vos Causatis et Causandae refundendae Condemnari Caeteraq pro Juris et Causae Praesentis Exigentia cum vos Statui decerni et Sententiari Praesentis Citamini et Adcitamini Sitis Trno advenientes Parituri et Judicii ad praemissa fusius vobis proponendae Responsuri Datum in Cro Plocensi Feria quarta post Festum Omnium Sanctorum proxima anno Domini Millesimo Septingentesimo Quadragesimo nono. Judicem hodiernum Incidentem et Provenientem Plebs ipsis Utrisq Et quia Actus per Gnum Antonium Malewski Inscriptum Plenipotentem Citatum et Judicem plerumque Coram Judicio Officij praesentis Comparentem et Secum Judicii Controvertentem Quibus Controversijs Ptium Judicii Coram se Exauditum Inductum teneri Ptem Actum docere Ptem Citatum de termino et Contentis Citationis Suae et ut doceat Judicii Decrevit ~~Docuit~~ Et quoniam Docuit Proinde hoc ea Judicii Causam Praesentem Ulterius prosequi Injunxit, in Prosequendo Decretum praefatum Pars Originaliter Citata Pro Juridico non Suscepit nno ab Eodem Mfum Antonium in Zakrzewo Zakrzewski Vexillifer Zawskrzensis Vice Capitaneum Causae Praesentis Judicem ad Judicia Tribunalis Rni Petricoviensis ut Juris et Moris est movit Eiusmotioni suae locum Deferri Postulavit Et Meus Judex Sentiens se nil temere Egisse nno omnem Juris Gradum Observasse Eandem motionem non admisit nec Eiusmotioni locum Detulit Dequa non admissa attamen Prosequendae Pars Praefata Citata est Protestata Judicium Cum pte Actoris Reprotestatum est. In prosequendo Judicium Controversijs Ptium pro et Contra inductis Auditis et Consideratis licet quia Contractu Respectu tenutae B. Borzewa hic in Pltu Praesentis Plocensis Consistentis inter Mtum Subiudicem Trae Dobrinensem Actum ab Una et Gnum Mioduski Citatum pte ab Altera in Bonis ipsa Borzewo die Decima mensis Julij in Anno

1746.

1746. Initio Forum Ubiquinarum Pltus Praesens ad Respon-
dendum est Praefixum et Constitutum quoniam vero Gnus Mioda-
ski citatus manifestationem de Insubsistentia Puncti In-
tuitu Responsionis eiusdem Fori coram actis praesens Feria
Secunda post Festum Divae Annae Genitricis Gloriosis-
simae Virginis Mariae in anno Praesenti licet si per Posteri fa-
ctam reponit cum tamen Cognitio Praemissae Manife-
stationis ac Puncti Contractus intercedit Quae iudicio
Officij Praesens decidi non Competit. Proinde Iudicum
Causam pro resolutione ad Decisione ad Iudicium
Tri Propry Districtus Palatinatus Praesens Cum
Toto Effectu ac Indictione remosit remittitque Praesens
Conservandum Trium Partibus memoratis utrisque in
Eisdem Iudicijs Trib. sine ulla adcitatione Compa-
rendi Peremptorie Quod Decretum Praedicta Pars Citata pro
Iudicio non Suscepit imo ab Eodem mcum Antonium
In Zakrzewo Zakrzewski Vexilliferum Lawskirensem
et Vice Capitaneum ac Causae Praesentis Iudicem ad Iu-
dicia Tribunalis Rni Petricoviensis ut Iuris et moris
est Movit Eandemque motionem deferri postulavit et
in Iudex Sentiens se nil temere Egisse imo Omnem
Iuris gradum Observasse Eandem motionem non admisit
nec Ejusmodi Motioni Locum detulit de qua non admissa Pars
Memorata Citata est Protestata, Iudicium Cum pte Re-
protestata est. Decreti Praesentis Vigore.

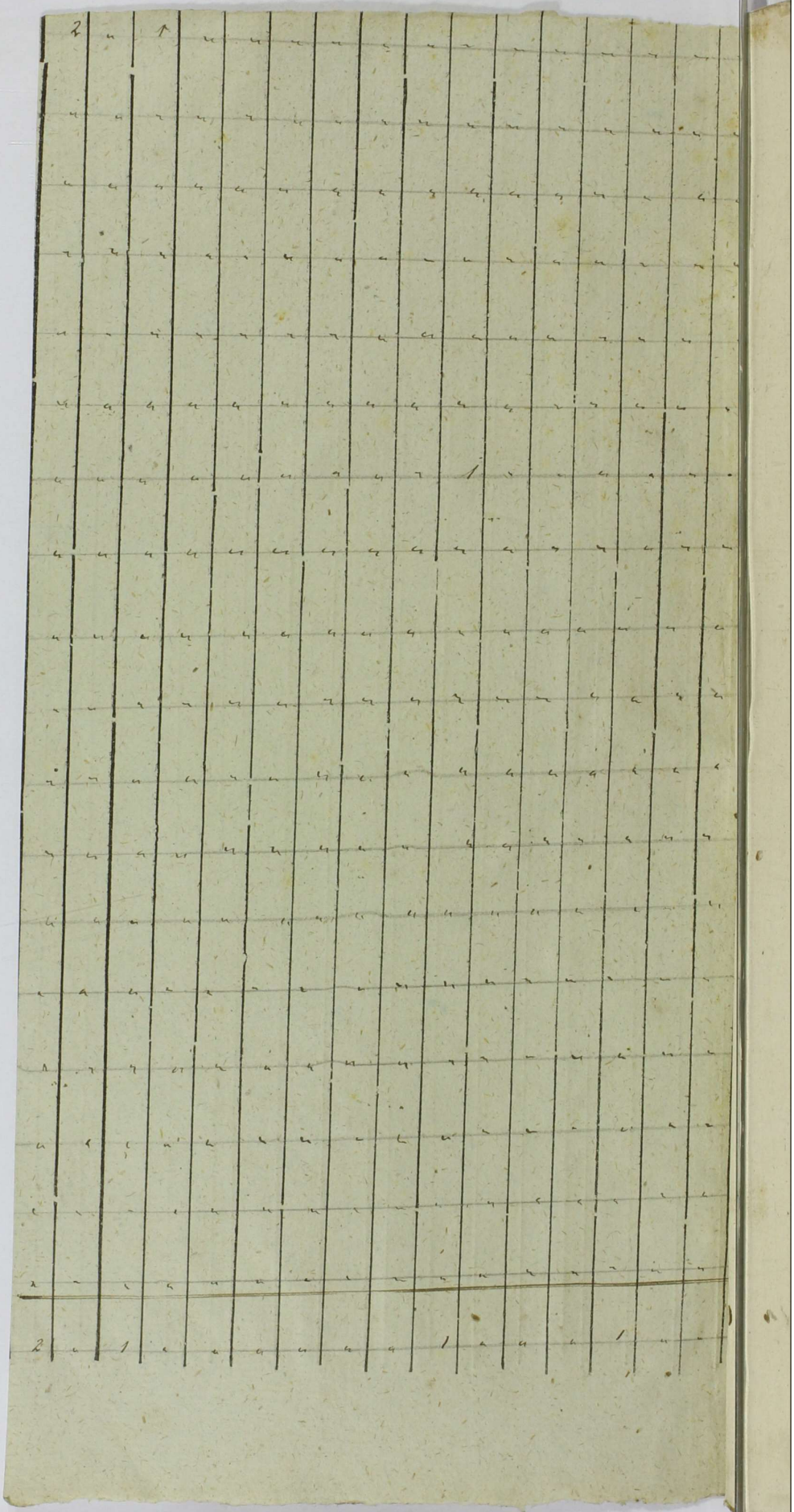

| | | |

