PL_1_24_7 127

1. NR I NAZWA ARCHIWUM	2. NR ZESPOŁU	3. NR SERII
1 AGAD	24	7

4. Nazwa Zespołu

Płockie grodzkie decreta iudicialia

5. SYGNATURA:	6. LICZBA ~~STRON~~:	7. LICZBA SKANÓW:
127	k. 549	1127

8. DATA WYKONANIA:	9. NAZWA PRACOWNI:
05. 10. 16	PTH

10. UWAGI:

karty dodatkowe: 314a, 337a





HIC LIBER

Actuatorum DECRETORUM

Cura Studio & proprijs Expensis

Quesito per Bon:

24

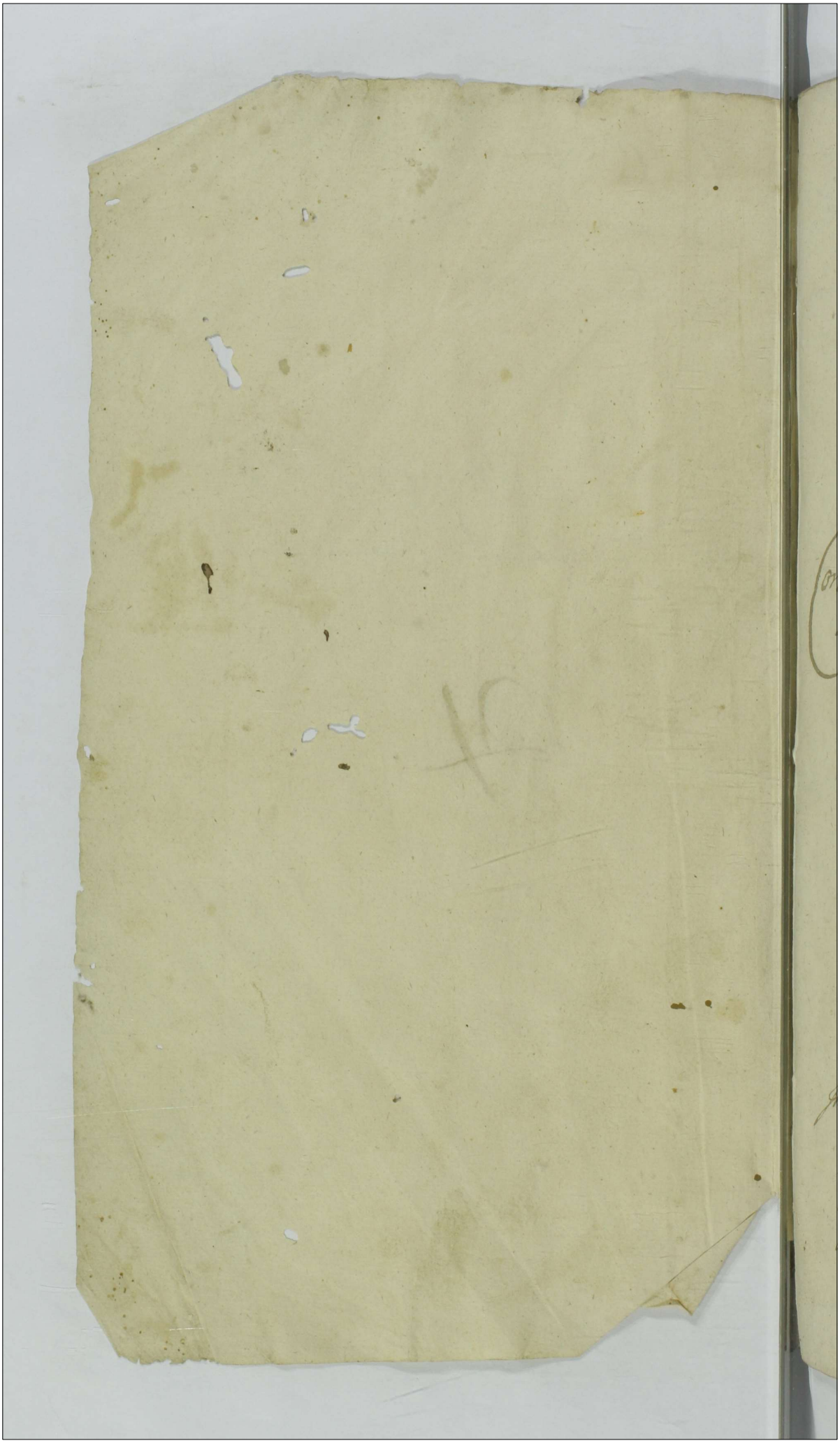

X J M J x

1

Actum in Castro Plocensi in Terminis Querelarum Causarumq Officij Judicijs Terra cum Continuatione anteriorum Causarum in diem hodiernam Incidentibus Feria Secunda post Dominicam Cantate pxa Anno Dni 1747to.

Coram Mficis Antonio in Zakrzewo Zakrzewski Vexillifero Terrae Zawskrz et Vcapitaneo, Jacobo Josepho in Małachowo Sokolnicki Notario Castrz Pltus Plocen Officialibus & Judicibus. In praesentia plurimorum Mficorum, Gnosorum ac Nobilium Congregatt nec non M: R: G: H Josephi Gaiewicz de Płocko authci actum eundem acclamanz.

Decretum Remissionis int MM. Lasockie et Sierakowskie.

In Trns hodierno ex Dilatione anteriore Majoris in anteactis Judicijs infrascripto M: Ignatio Sierakowski Venatoriae Cremenecen Citto recepta et per Judicium Officij praesen data et concessa idq ad Sequen Querelar Castren Ploc Trnos ut poti modernos cum Trni ibid contenti Stma conservatione facta et hoc juxta

XJMJ

Executionis infrascriptorum in Bonis inferius nominatis
Officio per infraspecificatum G. Burgrabium Castr.
Plocen. expeditum manuq. ejus propria subscriptum
tenoris ejusmodi Actum in Bonis Moykowy
utriusq. F. 3tia post Festum Immaculatae Conceptio-
nis Gloriosissimae Virginis Mariae proxime
Dni 1745to. Coram G. Alberto Wylazłowski BB. Plocen.
in praesentia NN. Joannis Jasinski et Casimiri
Godlewski nec non M. R. G. P. Pauli Swiderczak
de Moykowo magna authei et jurati Actui
praesentes adstantes et eundem acclamantes Quiquidem G. Bur-
grabius Castr. Plocen. insistendo Legibus Rni de
peragendis Executionibus Sancitis satisfaci-
endo quoq. muneri Officij sui ac additionis
M. Antonio in Zakrzewo Zakrzewski Vexillifero
Zawskrzen. et Vsapitaneo Castren. Plocen. ad In-
frascripta peragenda habitis ex requisitione Officia
MM. Jacobi Zasocki Pocillatoris Terrae Dobrinen.
et Evae de Sierakowskie ol. M. Hyeronimi Sie-
rakowski Venatoris Cremenecen. cum ol. M. Bar-
bara Jaworszowna procreatae Filiae Invicem Con-
jugum Actis Jurevincen. ad B. supra exarata
Moykowy in Actu expressa condescendit ibidem
condescendendo Jurisdictionem suam Officiam praeta-
stodita prius pace et securitate publica acti-
bus Officiis debita fundavit, Partes utrasq. tam
Actoream Jurevincen. quam Citt. Jurevictam
praeallegato Mli ad sui praesentiam acclama-
re intimavit, ad cujus Mlis acclamationem
suo coram Officio Burgrabiali pbr Compa-
rens N. Casimirus Godlewski à parte acto-
rea ad urgendam Executionem delegatus Ple-
nipotens reproduxit eodem coram Officio Bur-
grabiali Poenam Bnis cum ejus publicatione

in Cro

in Castro Plocen. in Trnis Querelar. Causarumq
Officij Judicijs F. 2da ante Fm S. Catharinae
V. et M. Pxe Pteritt et Pzen ex parte Supra
scriptt Mni Lasockich Conjugum Actt Jurevin-
cen. Super M. Ignatio Sieraków ski Venatoriae Cre-
menecen. ol. M. Hyeronimi Sieraków ski Ve-
natoris Cremenecen. Filio ex ol. M. Barbara
Jawoszowna procreato et hoc in Causa Occa-
sione Summae dotalis restan. Una cum Pro-
visione Provenien. se M. Actricem Jurevincen.
concernen. non Solutionis obtentt et publicatt
vigore cujus praeinsertae Poenae Bnis petijt
Suprascrus Plenipotens nne Principalium
Suorum Bona Pfatt Moyłkowy ijsd Principa-
libus Suis per officiosam traditionem et di-
mitti cujus petitioni Offm Burgrabiale uti
licite annuendo ad Traditionem Pfatt Bonorum
condescendere voluit quam sicet si nemo im-
pugnavit attamen attento necdum sufficien-
ter perducto Processu ab eadem Traditione
supersedit Causamq Pzen ne cuipiam Par-
tium Pjudicium inferatur ad Judicium Offi-
cij Castrae Plocen. unde emersit remisit re-
mittitq Pzen. Conservando Trnum Partibus
memoratt utrisq in praeallegatt Judicijs sine
ulla adcitatione comparendi peremptorium De-
creti sui Executorialis vigore. Albertus Wy-
lazłowski B. Castrae Plocen. manu propria alias Di-
latione eadem Majoris Latiore de Pmissis in se
existen. in diem hodiernam Incidenti et prove-
nien. Partibus ijs utrisq et quidem Actorea
per M. Jacobum Lasocki Pocillatoriae Do-
brinen. suo et Contis suae nne Plr. citata
pro Interesse M. Ignatij Sieraków ski Vena-
toriae Cremenecen. per D. Jacobum Kęsicki

X Jnrgo

Plenipotentem Jnsrum pro Jnteresse G. Antoninae de Lasockie G. Adami Malewski Contis ac pupillorum minorennium in secundo voto progenitt per G. Adamum Mi. Zdrowski Coram Judicio officij Praesens Comparens et Secum Judr Controvertens quibus Controversijs Partium Judicium officij Praesens coram se inductis auditis decrevit ac Praesens decernit quatenus Satisfaciat M. Ignatius Sierakowski Venatoriae Cremenecensis Dilationi Majoris ipsi in anteactis Judicijs receptae idq in Jnstanti et quoniam satisfecit proinde Judicium Praesens Partibus inter se jure agens experiri mandavit in Experimento hoc Jdem Judicium ulterioribus Controversijs auditis et coram se inductis resolvendo Remissionem ab Jmpugnatt Executione Bri Moykowy per G. Burgrabium Castr Plos ad Judicium Suum factam Suspensa Decisione Processus Sententiavit ac Praesens Sententiat quatenus Satisfaciat Jdem M. Sierakowski Dilationi Munimentorum ipsi hac in Causa ~~ipsi~~ in anteactis Judicijs concessae in Jnstanti: Et quoniam producta Quietatione de Summa Quinque Millium Quadringentorum Nonaginta Tynf ad rationem Summae dotalis per Contractum Sponsalitium assignatt Coram Judicio Advocatiali Civitas Sae Rae Mtis Bobrovnicensis in Ao 1742 ulo recognito in parte satisfecit proinde Judicium Praesens eisq Partibus litigans

Causam

x JMJx

3

Causam ulterius prosequi injunxit in Prosecu-
cutione denuo ulterioribus Controversijs tarundem
Partium Judicium Officij praesens inductis au-
ditis obstante tam manifestatione de
non Subsistentia Contractus Sponsalitij
vigore cujus pro restantis Summae Solu-
tione Pars Actorea Causam praesens prose-
quitur quam et alijs Documentis ex ra-
tionibus in Judicium Suum inductis Cau-
sam hanc pro Decisione ad Judicium
Terre Proprij Districtus remisit remit-
titque praesens Judicandae Termino Partibus
ipsis utrisque in eisdem Judicijs Terribus
Plocen. Sine ulla adcitatione totali in
vigore conservando comparendi peren-
ptorio. Quo Spectat ad Condemnatio-
nem hac in Causa obtentam Judicium Offi-
cij praesens resolvendo anteriorem hoc in pun-
cto Suspensionem decrevit ac praesens de-
cernit quatenus in Sublationem ejusdem
Condemnationis post Recessum ab Inscrip-
Comparitione Super Citto M. Ignatio Sie-
ralkowski in anteactis Judicijs Suis obtentam
ac Peractae Executionis Poenam Duplicem
Quatuordecem Marcarum Polonicalium Par-
ti Judicio vero per medium in Instanti
Sub Poena Bonis quae in Casu earundem
Marcarum non Solutionis exindeque Decreto
eidem Contraventionis super eodem M. Igna-
tio Sieralkowski per Judicium Officij praesens
exnunc decernitur et Terminus publicandae
inter Terminos tactos assignatur ~~et Poena~~
~~Decreto~~ Decreto cum approbatione ejusdem Conde-
mnationis Idem Mcus Sieralkowski Solvat
et enumeret. ~~Decreti praesens vigore~~.

X JMJx

Banita G. Osiecka p. G. Machczynska.

In Trno hodierno ex Dilatione anteriore Majoris
uni ex infrascriptis cittis in anteactis Judicijs re-
cepta et per Judicium Officij praesentis data et con-
cessa ad Aquen. Queralar. Castren. Plocen. Trnos ut
pote modernos cum Trni Ibidem contenti Stma con-
servatione facta et hoc in Causa et actione Ju-
diciaria infrascra inter G. Alexandram de Le-
szczenskie primi ol. M. Stanislai Koziebrodzki
Tribuni Zawskien. idi voli ol. G. Alberti Ma-
chczynski Contem. Viduam actricem ab una et
GG Apoloniam G. Antonij Osiecki, Mariannam
G. Antonij Bagienski Camerarij Trnis Plocen.
et Eleonoram G. Pauli Kadłubowski Consortes
Koziebrodzkie ol. M. Stanislai Koziebrodzki
Tribuni Zawskien. Filias tum Relictis et Succres
ol. M. Jacobi Zorawski Pincernae Plocen. et quidem
Contes cum Maritorum Succres vero (si qui
assistentia indigent) de jure competenti au-
thoritibus et assistentijs adhaerendo Inscri-
ptioni authcae ac manifestationi coram Actis
authcis Rni factis ad Judicium Officij praesentis
parte ab altera Cittos seu potius ad Paratum
Processum paratam Causam et actionem
Judiciariam paratamq. Dilationem Muni-
mentorum hac in Causa concessam ad cittos
pro eo quatenus ipsi Summam Septem
Millium Tyn. una cum Provisionibus per
ol. priorem M. Maritum actrici Inscriptis et
in Bonis suis ad solvendam assecuratis coram
Judicio Officij praesentis persolvant qua propter
citantur et adcitantur ad videndum et audiendum
ipsis ad praemissa per Sententiam arbitrariam
Stringi Solutionem praefatae Summae Septem

millium

Septem Millium Tyn. cum Provisionibus praeveniens
injungi et demandari, ac id quod Justitiae et
juris erit decerni et Sententiari praesens alias
Dilatione eadem Majoris Latiore in se existens
in diem hodiernam rite ac Ltme cadens Par-
tibus ipsis utrisque et quidem Actrice pro Citata
pro Interesse G. Apoloniae de Koziebrodzkie
G. Antonij Osiecki Contis per G. Jacobum Ke-
sicki, pro Interesse G. Mariannae de Kozie-
brodzkie G. Antonij Bagienski Camerarij Tris
Plocen. Contis per G. Matthiam Bagienski,
pro Interesse G. Eleonorae de Koziebrodzkie
G. Pauli Kadłubowski Contis per G. Adamum
Tarski Bl. Plocen., pro Interesse Relictae
et Successorum Ol. M. Jacobi Zorawski Pincernae
Plocen. per G. Jacobum Kęsicki Inscriptis Ple-
nipotentes Coram Judicio Officij praesens Com-
parens et secum Judlr controversens quibus
Controversijs Partium Judicium praesens coram
se inductis auditis decrevit ac praesens de-
cernit quatenus Satisfaciat Pars Citata
nempe G. Apolonia de Koziebrodzkie Osie-
cka Dilationi majoris ipsi hac in Causa in
ante actis Judicijs receptis in Instanti Et quo-
niam Satisfecit Partibus in Negotio principali
experiri mandavit, In Experimento ulterio-
ribus Controversijs Parum Partium auditis
hocce Judicium Sententiavit quatenus Sa-
tisfaciat Pars eadem Citta Dilationi Munimen-
torum ipsi hac in Causa concessa in Instanti.
Tandem quoniam ab injuncto experimento
circa Satisfactionem eidem Dilationi Mu-
nimentorum G. Kęsicki à Comparitione G. Apo-
loniae de Koziebrodzkie Osiecka Successricis
Ol. M. Koziebrodzki Tribuni Zawskiensis
proinde

X. Gmsa

et natu majoris Filiae temere recedit pro-
inde Judicium Officij praesens eundem respectu
temeri recessus ac exinde elusionis Judi-
cij punibilem sententiam ac praesens decer-
nit quatenus pro Elusione Poenam Qua-
tuor decem MM. Polocatt. Parti et Judi-
cio per medium in Instanti solvat idq.
sub Poena Bnis cujus Trnus publicandae
inter Trnos tactos assignatur et praefigit
G. vero de Koziebrodzkie Osiecka post temera-
rium recessum comparens ejus Disparens tri-
bus et ultra juris formam vicibus quatuor
ad Jus Juridice per M. R. G. H. Gregorium Ro-
kiecki de Bronowo Judlm uti ante ita et
post Offam arestum tempestive per G.
Albertum Wyłazłowski interpositt et per
Judicium Officij praesens susceptt ac connotatt
clamatt et vocatam non tamen comparens
praefata G. Actrix coram Judicio Officij praesens
plr comparens et Trnum eundem hodier-
num per totam Judiciorum praesens audien-
tiam ltme attentans Judlr ac Offse in
Lucro Solutionis Summae cum Provisio-
nibus alias in toto seu pro toto lucro Ne-
gotij sui principalis admittente eodem Judi-
cio condemnavit ulterioraq. sibi per id
Judicium fieri et decerni affectavit Et Judi-
cium Officij praesens Juri communi affectatio-
niq. actricis uti licite annuendo in vim
ejusdem Lucri ltme eadem in Causa obtentt de-
crevit ac praesens decernit quatenus memo-
rata Citata disparens Summam eandem cum
Provisionibus provenientem toties dictae Actrici

in Instanti

in Instanti Solvat Idq sub Pœna Bnis quæ
in casu pmissæ Superius summæ cum Pro-
visionibus non Solutionis prout de facto
non est persoluta, exinde Decro eiq Contra-
ventionis super eadem disparem ac Bonis
ejus exnunc decernitur Mtis Rni Glis
Suprascrus H. Rolniecki Judicio Suo adstans
ad publicandam eandem Bnis Pœnam per Judi-
cium Officij pzem additur et deputatur qui
quidem Mtis exequendo munus deputatio-
nis Suæ à Judicio pzem habitt, memoratt
Bnis Pœna modo pmisso obtentt ac de-
cretam Ipsamq met R. de Koziebrodzkie Osie-
cka esse banitam Juri communi contrariam
et inobedientem hic in Atrio Stubæ Judtis
ac in alijs locis publicationi Solitis pzem plu-
rima Nobilitate ad Judicia moderna Forumq
publicum congregatt alta Sua præconica
ac Sonorosa voce proclamavit, publica-
vit et ad notitiam omnium ibidem adstans
in dubiam deduxit de quo hanc Suam
Jd Mtis è locis publicationi assvetis ad Ju-
dicium Suum rediens fecit Relationem
Post quam publicatt memoratt Bnis
Pœnam modo ut pmissum est obtentt
Judicium Officij pzem pro faciendam in pmis-
sis juxta pscriptum Legis communis Exe-
cutione Officium Competens videlicet S. Bur-
grabium Castr Plz quemvis qui prius
requisitus fuerit, facilius vè per Partem
actoream conduci poterit ad primam requi-
sitionem Decriq pzem exhibitionem eandem
Executionem de Bonis Partis citatæ facere
et peragere tenebitur Idq sub Pœnis contra-
renitentes Offles Legibus Rni Sancitt Quam
pro qua convenitur.

Executionem de Bonis Citta Partis Offsè per-
agendæ Nemo nec per se nec per suas quas-
vis Subordinatt audebit impugnare per-
sonas idq Subsecutiva Bnis perpetuæ Pœnæ
contra Impugnatt præsen interposit Decro.
Jam vero cum reliquis Citatis Judicium
Officij præsen Causam hanc suspendit su-
spensamq esse declaravit ad sufficien
Disparen Convictionem præsen vigore.

Baniti Possessores Brs Sałkowo per GG Wasielewskie.

In Termino hodierno ex Dilatione Anterio-
re majoris infrascripto S: Casimiro Chyczewski
Citato in Anteacto Judicijs recepto et per Judici-
um Officij præsen data et Concessa ad Sequens
Querelarum Castren Plocen Tmos ut pote mo-
dernos Cum Trni ibid Contenti Stima Conser-
vatione facto et hoc in Causa et Actione Judicia-
ria infrascripto inr GG: Franciscum Cristinam
S: Alberti Barański Contem et Ceciliam Virgi-
nem innupto Fratrem et Sororem inter se ger-
manos Wasielewskie et quid Contem ac Vir-
ginem Cum assistentia de Jure Competenti
Actores ab una et GG: Thomam Gołyński
Sortis in B: Sałkowo Summæ inferiq Speci-
ficato Obnoxia Hæredem tum Constantinum
victorem Evam N: Antonij Sochocki Contem
et Catharinam virginem innupto Pomia-
nowskie ob S: Josephi Pomianowski Filios
et Filias nec non Joannem Rycharski No-
tarium Thesauri Rni et Casimirum Chy-
czewski B: C: P: atq Antonium Komorowski

deniq

denique Petrunellam de Chyczewskie relicto
et P. Alberti Ulysz Contem viduam ad ex-
tremum Ludovicum Gutkowski et Regimen
Pedestre Guardiae Sacrae Regiae Majestatis
quocunque modo et Juris titulo Suprafato
Sortis memorato G. Gołyński haeredibus Po-
sessores Maritato ac virginem similiter
cum assa competenti inhaerendo Inscriptio-
ni coram Actis authcis Rni recognito secun-
do post obtento contumaciae poenam ad Judi-
cium Officij praesentis parte ab altera citatis
eo quatenus ipsis summam Octingentorum
Florenorum Polonorum una cum pendenda pro-
visione super Sorte in B. suprascripto
Sałkowo per G. Thomam Gołyński inscriptio-
ne authca et G. Sophiae de Zepkowskie et G.
Joannis Wasielewski Conti Matri et mo-
dernis Actis Filio et Filiabus ad solvendum
assecurato et apud ipsos de B. Koziny Ka-
piczne procedente per GG. Kozińskie lo-
cato praedictus G. Gołyński uti inscribens
et Haeres solvat aut Posessores Sortis
eius solvant et enumerent quapropter
citantur ad videndum et audiendum ipsos ad so-
lutionem superius expressae summae Octin-
gentorum Tynensium Polonorum sententia Judi-
cij Officij praesentis stringi provisionem ab Actu
recognito Inscriptionis Actis in toto adjudicari
Condescensionem si necesse fuerit pro Collo-
canda oneribus ac constituenda massa eiusdem
Sortis per Creditores deoccupato ad hancce Sortem
assignari, caeteraque pro Juris Justitiae ac Causae
exigentia exequi et sententiari praesentis

alias Dilatione eadem anteriore majoris de praemissis latiore in se existente in diem hodiernam incidente et provenientem Partibus ipsis utrisque Actorea per Gsum Matthiam Sulocki inscripto Plenipotentem Citata pro Interesse G: Thomae Golynski per G: Matthiam Baginski pro Interesse Successorum ob G: Josephi Pomianowski per G: Casiminum Chyczewski suo et eorundem Successorum Nomine ptr, pro Interesse G: Antonij Komorowski per G: Adamum Tarski pro Interesse relicto ob G: Jacobi Ulysz per G: Felicianum Kisielewski pro Interesse G: Ludovici Gutkowski per G: Albertum Wylazłowski pro Interesse Regiminis Guardiae Sacrae Rae Mtis per G: Jacobum Kęsicki pro Interesse G: Joannis Rycharski per G: Adamum Tarski, Coram Judicio Officij praesentem Comparentem et Secum Jdtr Controvertentem quibus Controversijs Partium Judicium Officij praesentem Coram se inducto auditis; Ad Obiectam Condemnationem ex parte N: Mariannae de Cywinskie ob N: Alberti Cywinski Filiae N: Thomae Dobrski Consortis in Cmo Condescensionis in Fundo B: Sałkowo Feria Quinta post D: Jubilate praxa in Ao praesentem super G: Casimiro Chyczewski B: C: P: obtento et ad acta praesentem per oblatam porrecto Teneri eundem G: Casiminum Chyczewski Docere de loco Standi Censet. Tandem quoniam idem G: Casimirus Chyczewski B: C: Pla nec de loco Standi docet nec moderamini Judicij sui se subicit imo recedit. Proinde eundem G: Chyczewski quam et eos quorum se nnne Inscripsit in Comparitionem Pfata Pars Actorea Coram Judicio Officij praesentem ptr Comparens et Tmum eundem hodiernum per totam Judiciorum praesentem audientiam Ltime attentans memorato Citato ad Jus-

Judicii

Judicie per M: R: G: H: Gregorium Rokiecki de
Bronowo Jllem tribus et ultra Juris formam
vicibus quatuor uti ante ita et post Officiosum
Arestum tempestive per G: Matthiam Bagienski
interposito et per Judicium Officij pœnæ suscepto
ac connotato clamato et vocato non tn compa-
rente in lucro solutionis summæ cum pro-
visione ab eadem summa provenienti alias in to-
to seu p toto lucro Negotij sui principalis ad-
mittente Judicio Officij pœnæ Jllr ac Offe con-
demnavit ulterioraq sibi per hocce Judicium
fieri et exequi postulavit et Judicium Officij
pœnæ Juri communi postulationiq Partis
Actoreæ uti licite annuendo in ~~vim~~ eiusdem lu-
cri ltime ea in causa obtento decrevit pœneq
decernit. Quatenus id G: Casimirus Chyczewski
B: C: Plocensis "citato" et ij quorum se nne inscripsit in
Comparitionem summam pro qua convenitur
cum provisione ab eadem summa provenienti Par-
ti Actoreæ in Instanti solvant idq sub pœna
banitionis quæ in casu eiusdem summæ cum
provisione non persolutionis prout de facto non-
est persoluta exinde Dcro eidem contraventio-
nis super eadem citato ac ijs quorum se nne
inscripsit in Comparitionem et B: eorum
obq ex nunc decernit Mq R: G: suprascripto
H: Gregorius Rokiecki ~~de Bronowo~~ ad eandem
publicandam banitionis pœnam per Judici-
um Officij pœnæ addit et deputat. Qui quidem
Mtis satisfaciendo Muneri Officij sui Mi-
nisteriatus ac additioni a Judicio suo habito
memorato banitionis pœnam modo præmisso
obtento ac decreto et ipsmet G: Casimirum
Chyczewski "citato" et eos quorum se nne inscripsit
in Comparitionem esse banitos Juri communi

Contrarios et rebelles hic in Atrio Stubae Jdlis ac in alijs locis Circuli Civitatis Plocensis publicationi assuetis praesens plurima Nobilitate varij Sexus ad Judicia moderna forumque publicum Congregata alta sua praeconica et Sonorosa voce proclamavit publicavit et ad Notitiam omnium illius adstans in dubiam deduxit de quo hanc suam id Mtis e locis publicationi solito ad Judicium suum rediens fecit relationem. Postquam publicato ~~memorato~~ banitionis poenam modo ut supra expressum est obtento Judicium Officij praesens pro facienda in praemissis iuxta praescripto Legis Communis Executione Officium Competens videlicet G: Antonium Chmielewski B: C: P: vel quemvis alium qui prius requisitus fuerit facilius ve per Partem Actoream Conduci poterit ad primam requisitionem Dcrique praesens exhibitionem eandem Executionem de Bonis Citato facere et peragere tenebit idque sub poenis. Conc renitens Officiales Legibus Rni Sancito. Quam Executionem de B: Citato Offse peragendam, nemo nec per se nec per suas quasvis subordinato audebit impugnare personas idque sub seorsiva bnis perpetuae poena Conc Impugnatores praesens interposito Dcro. Jam vero cum Caeteris ~~[illegible]~~ Citato Comparens Judicium Officij praesens Causam praesens suspendit suspensamque esse declaravit ad sufficiens Disparens Convictionem praesens vigore.

Lucrum ultimariae Super G: Kaminski Obtento.

Juxta actum Executionis infrascripto in B:

infeng

inferius nnatis Offse per infraspecificato G: B: C:
P: expedito manuq ipsius ppria subscripto tenoris talis
Actum in Bonis Bronowo Kmiecie Sorteq NN: Ka-
mienskich Coniugum Possessioni subiecto Feria
Tertia post D: Kamispalmarum Quadtem pxa
Ao Dni 1746to. Coram G: Antonio Chmielewski
B: C: Plocens in pntia NN: Petri Mokomaski
et Pauli Bylinski nec non M: R: G: Providi Stani-
stai Pawlak de Zagoty authu et jurato actum
pxens acclamans. Qui G: B: C: P: insistendo le-
gibus Rni de peragenda Executionibus eo nne san-
cito, satisfaciendo quoq muneri Officij sui ac ad-
ditione a Judicio Castrensi Plocens ac Reorsima M:
Antonio in Zaterzewo Zaterzewski vexilli fero
Zausterzens & Vcapitaneo Castrens Plocens habito
ex Instantia N: Pauli Gierzynski Acto Jure-
vincens vigore Condemnationis de actu eius
in Cro Plocens in Crmis Querelarum Causa-
rumq Officij Judicijs una cum Continuatione An-
terionum Causarum in diem hodiernam In-
cidens F: Eda ante Fm S: Catharinae V: et M:
pxa in Ao 1745to. Super N: Simone Kamien-
ski Citato Jurevicto Occasione Summae Quadrin-
gentorum Cyns Polons per G: Mariannam
de Lekowskie primi ot G: Joannis Mlicki Se-
cundi ad pens voti N: Simonis Kamienski
nunc Citato Jurevicto Consortem pro deporta-
tione Oneris moderni G: Kamienski mariti
sui ab Actore in Obligaoem Agrorum Certorum
Super B: Bronowo Cmethonum sito accepto
authieq inscripto et in Necessitates ex post
Cunctas et Singulas eiusd G: Kamienska, ut
pote emendo boves, et alia Inventaria, frumen-
ta res varias eid G: Kamienska melius notas

in usumq sui Conversas si quid majorem eadem G:
Kamienska quam ipsa Maritus in substantia
habens dispositionem / erogato in exemptionem
sortis obligato provenienti ad tot requisitiones per
utrosq NN: Kamienskie non persolutionis,
et sortis obligato non rehabilitionis pretensionum
ex fundo Pullularum non compensationis tum
super N: Floriano Mlicki ex re Anterioris Exe-
cutionis nnne G: Kamienska Matris suae Impu-
gnationis in lucro ulteriori obtento et publicato
ad B: suprascripto seu potius sortes tam eiusdem
G: Kamienski summae obnoxias, quam G: Mlicki
Anterioris executionis Impugnatoris haeredito cum
suprascripto NN: et Mti in actu notato condescen-
dit, Jurisdictionem suam Offam Custodito prius
per eundem Mtem pace et securitate publica acti-
bus Juridicis congrua fundavit et Partes utrasq
tam Actoream Jurevincens quam citato Jurevicto
ad sui praesentiam praedicto Mti acclamare iniunxit
ad cuius Mtis acclamationem comparens ptr
N: Paulus Gierzynski Actor Jurevincens repro-
duxit condemnationem in lucro ulteriori sup
N: Kamienski citato Jurevicto ac super N:
Floriano Mlicki Impugnatore supra de actu no-
tato obtento vigore cuius petijt ab officio Bur-
graviali Executionem seu traditionem fieri
et perazi verumquoniam citato processu non
sunt sufficienter convicto itaq G: B: ab eadem
traditione B: supersedit et causam hanc / ne-
mine Impugnante et contradicente / cum toto effe-
ctu ac Partibus tam Impugnatore anterioris
Executionis rursus ad Judicium Castrense Plo-
cense primosq et proximos Querelarum Crense

Plocense

Plocens Trnos in Crō Plocens Celebrand pro Suffici-
ention Convictione unde emersit remisit Trnum
Partibus memorato utrisq in Pallegato Judicijs
sine ulla adcitatione Conservando Comparendi
peremptorium. Antonius Chmieleuski B: C: Pla
manu propria. In Trno itaq hodierno vigore Pin-
serta remissionis Conservationisq ips Trni in
diem hodiernam incidens et Proveniens Par-
tibus ips utrisq Actore quia ptr Citata pro Interesse
G: Mariannae de Sekouskie primi ot G: Joannis
Mlicki Secundi ad Pens voti N: Simonis Ka-
minski Consortis Ltimae in Assa G: Jacobi Kesicki
B: C: Pla ptr pro interesse G: Floriani Mlicki mi-
norennis impugnato per eund G: Kesicki Coram
Judicio Officij Pens Comparens et Secum Jttr Con-
troversens quibus Controversijs Partium Judicium
Officij Pens Coram se inducto audito. Quoniam N:
Simon Kaminski Originaliter Citts Pens in Trno
disparet et se Condemnare permittit. Proin-
de Cum Comparens Judicium Officij Pens Causa
Pens suspendit suspensamq esse declarat ad
Convictionem disparens quem disparens Pfato
Actor Coram Judicio Officij Pens ptr Compa-
rens et Trnum eund hodiernum per tota
Judicior Pens audientiam Ltime attentans
memorato Citato disparens ad Jus Juridice per
M: Rni P: H: Gregorium Rokiecki de Bronowo
Jllem tribus et ultra Juris formam vici-
bus quatuor uti ante ita et post Officiosum Are-
stum tempestive idq tantum p Interesse G: de Se-
kouskie Kaminska ac pupillorum eius per
eund Mtem Jllem Rokiecki interposito et p
Judicium Officij Pens suscepto ac Connotato Cla-
mato et vocato non tn Comparens in Lucro ut-

timariæ Fortis finalis faciendæ Executionis admittente Judicio Officij præsentis Jdtr ac Offse Condemnavit ulterioraq sibi per id Judicium fieri et decerni affectavit et Judicium Officij præsentis juri communi affectioniq actoris uti licite annuendo in vim eiusdem tueri Ltime ea in Causa obtento decrevit ac præsentis decernit. Quatenus G: Antonius Chmielewski B: C: P: ad primam actoris requisitionem Dcriq præsentis exhibitionem non obstante quibusvis Jurium oppositionibus relatione ad Cassandæ inscripta vel inscribenda cunctisq diffugijs maaoibus quæ oes præsentis amoventur et annihilantur Dcro eandem Executionem ultimariam faciat et peragat idq sub pœnis Conc renitentis Offtes Legibus Rni Sancito quam Executionem de B: Citato Jurevicto Offse peragendæ nemo audeat tam per se quam subordinato personas impugnare idq sub Leorsiva perpetuæ banitionis pœna [illegible] Conc Impugnato actuumq Offsor violatores præsentis interposito Dcro.

Publicato Relicto od N: Skarzyński Consors vidua p N: Petrum Chudzyński.

In Causa et actione Judiciaria infrascripto inter N: Petrum Chudzyński Actorem ab una et N: Mariannam Stupecka relicto od N: Andreæ Skarzyński Consortem viduam Matrem atq pupillos ips cum od N: Andrea Skarzyński progenito et quia pupillos in assa de jure competentis inhærendo scripto manuali seu obligationi per ips acto dato secundo post obtento Contumaciæ pœnam ad Judicium Officij præsentis parte ab altera citato pro eo. Quatenus ips summam Quinquaginta Tysz Polonæ una cum

provisione

provisione ex summa originali Centum Tyrsę Polonę pcedenę erga aliam Sororem se actu Concernenę ijsq actu solvant Sortes sibi obligatorias rehabeant igitur citant ad videnę et audienę ipsos ad persolutionem Quinquaginta Tyrsę Polonę rehabitionemq B: seu Sortis in B: Wierzbica sibi Sententia Judicij Officij pzenę ipsos stringi ac id quod Juris et Justitiae erit decerni et Sententiari pzenę alias citatione ipsos pmissa fusiq in se continenę in diem hodiernam rite ac tmē cadenę Partibus ipsos utrisq et quiq Actorea per S: Joannem Chmieleuski Coram Judicio Officij pzenę Comparenę et secundum Jdlr Controvertenę quibus Controversijs Partium Judicium Officij pzenę Coram se inducto auditis. Tandę Sfata Pars Actorea Coram Judicio Officij pzenę ptr Comparens et Crmum eundę hodiernum per totum Judiciorum pzenę tractum ltime attentans memorato citato ad Jus Juridice per Mtem Rni S: H: Gregorium Rokiecki de Bronowo Jdlem tribus et ultra Juris formam vicibus quatuor uti ante ita et post Offsum Arestum tempestive per eundę Mtem Rokiecki Jdlem interposito et per Judicium Officij pzenę suscepto ac Connotato clamato et vocato non tm Comparenę in Lucro Solutionis Summae in vim Exemptionis Sortis in B: Wierzbica pvenienę alias in toto seu p toto Lucro Negotij sui principalis admittente Judicio Officij pzenę Jdlr ac Offse Condemnavit ulterioraq sibi per id Judicium fieri et exequi affectavit et Judicium Officij pzenę Juri Communi Affectationiq Par-

tis Actoreæ uti licite annuendo in vim eiusdem Lu-
cri Ltime ea in Causa obtento decrevit ac præsens
decernit. Quatenus ~~Relicto ob N: Andreæ Skar-~~
~~zynski Consors vidua mater et pupilli eius Sum-~~
~~mam~~ memorato citato summam eandem in vim
Exemptionis sortis in B: Wirzbica provenientem
Acto in Instanti pro qua Convenit solvantur
idque sub pœna banitionis quæ in Casu præmissæ
superinque summæ provenientem non solutionis prout
defacto non est persoluto exinde Dcro eidem Contra-
ventionis super eisdem citato ac B: eorum omnibus
exnunc decernit Mtisque R: G: suprascripto H:
Rotkiecki Judicio suo adstans ad publicandam
eandem Rnis pœnam per Judicium Officij præsens
additur et deputatur qui quidem Mtis exequendo
Munus deputationis suæ a Judicio præsens habito
memorato banitionis pœnam modo præmisso
obtento ac decretam ipsumque Relicto ob N: An-
dreæ Skarzynski Contem viduam matrem et pu-
pillos eius esse banitos juri Communi Con-
trarios et inobedientem hic in Atrio Stubæ Ju-
dtis ac in alijs locis publicationi solito præsens
plurima nobilitate ad Judicia moderna forumque
publicum Congregato alta sua præconica et sono-
rosa voce proclamavit publicavit et ad notitiam
omnium ibidem adstantem in dubiam deduxit de quo
hanc suam id Mtis e locis publicationi
assuetis ad Judicium suum rediens fecit re-
lationem. Postquam publicato memorato ba-
nitionis pœnam modo ut præmissum est obtento
Judicium Officij præsens pro facienda in præmissis
iuxta præscripto Legis Communis Executione
Officium Competens videlicet G: B: C: P: quemvis

qui

qui prius requisitus fuerit facilius ve per Partem Actoream Conduci potent ad primam requisitionem Deriq. pene exhibitionem eand. Executionem de B: Citato facere et peragere tenebit idq. sub pœnis Conc. renitenc. Offtes. Legibus Rni Sancito. Quam Executionem de B: Citato Offe peragend. nec per se nec per suas quasvis subordinato Nemo audebit impugnare personas idq. sub seorsiva Bnis perpetuæ pœna Conc. Impugnato pene interposito Dcro. In Continenc. M: R: G: H: Gregorius Rokiecki de Bronowo authq. et jurato etc. Scribat mtis relao iuxta Praxim usitato ad B: Wirzbica F. 3a pt D: Conductus Paschæ pxe pterito Ao pene tum et eius primam ex qua pœna contumaciæ etc.

Banitus G: Małowieski Præfectus Gvardiæ Sæ Majestis, per G: Antonium Makomaski.

In Termino hodierno ex Dilatione anteriore majoris infrascripto Citato in Anteacto Judicijs recepto et per Judicium Officij præsenc. data et Concessa idq. ad sequenc. Querelarum Castrenc. Plocenc. Tmos utpote modernos Cum Tmi illiq. Contenti Legitima Conservatione facto et hoc in Causa et Actione Judiciaria infrascripto inr G: Antonium Makomaski Actorem ab una et G: Joannem Małowieski Præfectum Exercituum Sacræ Regiæ Majestatis inhærendo Officioso Arresto Circa Citationem po-

sitionem interposito ad Judicium Officij praesens
parte ab altera Citato idq pro eo; quatenus
ipse Tapetem valoris Quinquaginta Symphonis
ab Actore ad breve tempus accomodato ad mul-
tas Amicabiles requisitiones non restituto absq
foramine existens eidem Actori Coram Judicio
Officij praesens in Instanti extradat et resti-
tuat pro quo Citatur ad videndum et audiendum ad
extraditionem Suprascripto Tapetis, Sententia
Judicij Officij praesens Stringi Solutionem si in quo-
piam est destructus aut laceratus deman-
dari et id quod Justitiae erit decerni praesens alias
Dilatione eadem Anteriore majoris de Praemissis la-
tiore in se existens in diem hodiernam le-
gitime Cadens Partibus ipsis utrisq Praefata Pars
Actorea Coram Judicio Officij praesens ptr Com-
parens et Termum eundem hodiernum per to-
tum Judiciorum praesens tractum Ultime attendans
memorato Citato ad Jus Juridice per M: R: G:
H: Gregorium Rokiecki de Bronowo Jllem
tribus et ultra Juris formam vicibus quatuor
uti ante ita et post Officiosum arestum tem-
pestive per G: Matthiam Sulocki interposito
et per Judicium Officij praesens Suscepto ac Con-
notato clamato et vocato non tamen Comparens
in Lucro extraditionis Tapetis admittente
Judicio Officij praesens Jllr ac Offe Conde-
mnavit, ulterioraq sibi per id Judicium fieri
et exequi postulavit et Judicium Officij praesens
Juri Communi postulationiq Partis Actoreae
uti Licite Annuendo in vim eiusdem Lucri Ultime
ea in Causa Obtento decrevit praesensq decernit.

Quatenus

Quatenus id G: Małowieski Citato Tapetem pro
quo Convenit in Instanti extradat idq sub Pœna
Banitionis quæ in Casu non extraditionis pro-
ut defacto non est extradito exinde eiq Dcro Con-
traventionis super eod Citato ac B: eius obq ex-
nunc decernit Mq R: T: Suprascripto H: Gregorio
Rokiecki Judicio suo adstans ad publicandam eand
bnis pœnam per Judicium Officij pœnæ addit
et deputat; qui quid Mtis exequendo Munus de-
putationis suæ a Judicio pœnæ habito memorato
Bnis pœnam modo pmisso obtento ac depreto
ipsorum et G: Małowieski Citato esse banitum
juri Communi Contrarium et inobedienæ hic
in Atrio Stubæ Jdtis ac in alijs locis Circuli
Civitatis Plocenæ publicationi solito pœnæ pluri-
mis variæ Conditionis et sexus hominibus alta
sua pconica et sonorosa voce pclamavit proclamavit,
publicavit, et ad Notitiam Oum protunc
adstanæ in dubiam deduxit de quo hanc su-
am id Mtis e locis publicationi solito ad Judi-
cium suum rediens fecit relationem. Post
quam publicato memorato banitionis pœnam
modo ut pmissum est obtento Judicium Officij pœnæ
pro facienda in pmissis iuxta pscripto legis
Communis Executione Officium Competens videlicet
G: ~~B.C.~~ Josephum Iezłowski B: C: P: v quem-
vis alium qui prius requisitus fuerit, facilius
per Partem Actoream Conduci poterit ad primam Ptis actoreæ
requisitionem Deorq pœnæ exhibitionem eand
Executionem de B: Citato facere et peragere tene-
bit; idq sub pœnis Conæ renitenæ Offles legibus
Rni sancito. Quam Executionem de B: Citato Offe
peragendæ nec per se nec per suas quas-
vis Nemo audebit impugnare Personas

idq sub seorsiva Bnis perpetuae pœna Conc Impugnatores Actuumq Offsorum violatores pœnae interposito Dcro

Lucrum ulterioris super M: Samplawski per GG: Mileuskie obtentum

Juxta Actum Executionis infrascripto in B: inferiorum nnatis Offre per infraspecificato G: B: C: P: expedito ac manu ipsius propria subscripto cuius tenor sequitur eiusmodi. Actum in B: Maluzyno F: 5ta pt D: Conductus Paschae pxa Ao Dni 1746to. Coram G: Antonio Chmieleuski B: C: P: in pœsentia NN: Alberti Dzięgieleuski et Mathaei Gadomski nec non M: R: G: P: Martini Zielenieuski de Niedarzyn authci et jurato actum pœnae acclamanae Lui G: B: C: P: inhaerendo legibus Rni de peragenda Executionibus eo nne sancito, satisfaciendo quoq muneri Officij sui ac additioni ab Illri M: Thoma Gregorio a Dembowa Góra Dembowski Plocenae Plonscenae etc Capitaneo per expressum habito insistendo ex Instantia GG: Antonij Mileuski et Florentiannae Nicka invicem Coniugum Acto Jurevincenae vigore Condemnationis in Tmo Condescensionis F: 6ta intra Octavas Festi Sacratissimi Corporis Xti Dni pxa in Ao 1745to. in B: Drozdowo Ecclesiastica sup MM: Antonio Samplawski et Marianna Karska et Marianna Karska invicem Coniugibus Venatoriae Dobrinenae Cittis jurevicto Occasione pœtensionum Cunctarum ex Tenutaria Possessione B: Drozdowa pullulanae non pacificatis B: autem Drozdowa in quibus summa Sex Millium Tynae Acto Inscripto et Dcro adjudicato et in Tmo per Dcrum Castrenae Plae F: 6ta pt D: Laetare Quadtem pxa in Ao 1745to Lato pfixo

non est psoluto

pt D: Cantate Ao D: 1746to.

non est persoluto ob non exolutionem Summae
Actoribus rehabitionis recusationis perinde iniu-
riae illationis ac in litis expensas inductionis
obtento et publicato ac per Oblatam F: 4ta intra
Octavas Festi Sacratissimi Corporis Xti Dni
scilicet in vigilia Festi Nativitatis S: Joannis
Bptae in Ao eodem 1745to, ad acta Castrense Plae
porrecto ad B: Suprascripto cum NN: et M:
in Actu Notato Condescendit, Jurisdictionem
suam Officiam praecustodita prius per eundem Mtem
pace et Securitate publica Actibus Juridicis
Congrua fundavit, et Partes utrasque tam Acto-
ream Jurevincens quam Citato jurevicto ad
sui praesentiam praedicto Mti acclamare iniun-
xit, ad Cuius Mtis acclamationem /: Circa
reproductionem Condemnationis supradeactu
Notato per Plenipotentem Partis Actoreae
super Cittis in Tmo Condescensionis ob-
tento :/ Comparens ptr G: Antonius Sampławski
Cittus eandem Executionem his verbis brossie
tey Exekucyi ponieważ ia na ten Czas cho-
wałem Ciało S: P: Oyca mego toć na Konde-
scensyi być niemogłem a do tego Niewinnie
mnie Kłócą Panowie Milewscy gdyż im te
Dobra więcey daleko Czynią Jntraty a niżeli
to co mi od Jmciów Należy impugnavit
et fieri non admisit qua Impugnatione
attenta ea G: B: C: P: ab eadem Executione super-
sedit et Causam hanc cum toto effectu ac Ptibus
ad Judicium Castrense Plae primosque et proximos Que-
relar Tmos in Cro Plae Celebrandae unde suam
Capit Originem pro finali decisione et suffi-
cientiori Convictione remittit Tmum Partibus
memorato utrisque in praeallegato Judicijs sine

ulla adcitatione Conservando Comparendi peremptorium. Antonius Chmieleuski B: C: P: mss. In Trmo itaq hodierno vigore pinserta Remissionis Conservationisq ipsi Trmi in diem hodiernam Incidens et Provenienc Partibus ipsis utrisq. Tarn Pfata Pars Actorea Coram Judicio Officij pzenc ptr Comparens et Trmum eundem hodiernum per totam Judiciorum pzenc audientiam Ltime attentans memorato Citato ad Jus Juridice per M: R: G: H: Gregorium Rokiecki de Bronowo Jdlem Tribus et ultra Juris formam vicibus quatuor uti Ante ita et post Offsum Arestum tempestive per G: Matthiam Bagienski interposito et per Judicium Officij pzenc Suscepto ac Connotato clamato et vocato nec tn Comparenc in Lucro ulterioris fortis faciendae Executionis admittente Judicio Officij pzenc Jdtr ac Offse Condemnavit ulterioraq Sibi per id Judicium fieri et exequi postulavit. Et Judicium Officij pzenc juri Communi postulationiq Partis Actoreae uti licite annuendo in vim eiusdem Lucri Ltime ea in Causa Obtento decrevit pzenq decernit. Quatenus G: Antonius Chmieleuski B: C: P: eandem Executionem ad primam Partis Actoreae requisitionem Dcriq ~~Dcriq~~ pzenc exhibitionem ~~faciat et peragat idq~~ Se motis obus Jurium Oppositionibus ac defensis de B: Partis Citta Jurevicto faciat et peragat idq sub poenis Conc renitenc Offtes Legibus Rni Sancito. Nemo vero eandem Executionem de B: Citato

Jurevicto

Jurevitto nec per se nec per suas quas-
vis subordinato audeat impugnare perso-
nas idq sub Seorsiva Bnis perpetuae poena
Conc Impugnato Actuumq Officiorum violato-
res Poenae interposito Decro.

Decretum Remissionis inter M.
M. Kucborskie.

In termino hodierno ex dilatione anteriore
munimentorum in ante actis Judicij per par-
tem infrascriptam affectata et per Judicium
Officij Poenae data et concessa idq ad sequen
Querelam Castrenae Plocensis Vrtos ut pote
modernos cum Termini dicti Contenae legi-
tima Conservatione facto et hoc Juxta
Relationem Authenticam per infrascriptam
Mtem Coram Actis Castrenae Zacrocimensis
Recognitto cujus tenor sequitur ejusmodi
Actum in Castro Zacrocimensi F. sexta
pridie Festi Circumcisionis Domini nostri
Jesu Christi Anno ejusd. 1745to. Ad Offi-
cium et Acta Poenae Castrenae Capitto Zacro-
cimensis veniens personaliter M. R.
Gnalis Provisq Franciscus Cieplicki de
Villa Kotorob Authus et Jurato palam re-
cognovit quia ipse Citationem Literalem
Authenae Copiam Sigillatam infrascriptae
essentiae praeterhis Querelarum Officij Cas-
trenae Plocensis spectantem et Tenoris
Talis Thomas Gregorius A Dembowa
Jura Dembowski Plocensis Plonscensis etc
Capitaneus Tibi M. Francisco Kucborski
Notariae Terri Plocensis de Persona Bonisq
Tuis Gnaliter omnibus vigore Regio et Nostra
qua hac in parte fungimur Capitaneali

Capitaneali authoritate mandamus ut in
Terris Querelarum Causarumque Officij Judicijs
Feria Secunda prius et proximius ab hinc
in Castro Plocensi celebrandae personaliter
ac peremptorie Comparens ad Instantiam
M: Jacobi Teneberski Notarii Terris Plocensis
quite inhaerendae divisioni inter se Actae
et Te ac Alios MM Fratres Constitutae
Citat ad videndum et audiendum ad solutionem
summarum in eadem Divisione specificatarum
efficientium summam in unum junctam
Nongingentorum Nonaginta unius Tynfi et Grossorum
Triginta Trium solidi unius una cum provi-
sionibus ab Acta divisionis provenientem et eadem
Divisione solvi assecuratae per sententiam
Judicij Officij nostri stringi et compelli idque
quod Juris erit exequi et sententiari praesentem
Citatis sis Termino adveniens pariturus
et ad praemissa Judicialiter Responsorus
Datum in Castro Plocensi Fi. 4ta post Fi.
Sanctae Luciae Virginis et Martiris pro-
xima Anno Domini Millesimo Septin-
gentesimo Quadragesimo Quinto ad B:
Miszewo Curiamque Citti ibidem Sittam Fi.
3ta post Fi. Sancti Thomae Apostoli proxi-
me praeterita extradidit ac posuit et de
positione ut Juris ac moris est notifi-
cavit de quo praesentem quod M: Relatio ex
Actis Castrensibus Capitt Zacrocinensibus rescri-
ptum Sobolewski manu propria Legit
cum copia Ostaszewski, Locus Sigilli Castri
illius, alias dilatione eadem latiore in se exis-
tentem in diem hodiernam Legitime in-
cidens et provenientem partibus ipsis utrisque
et quidem Actorea per G: Antonium Malewski
Inscrum Plenipotentem Citto per Jacobum
Tesicki inscrum Actis Castrensibus Zacrocinensibus
in anno praesenti Plenipotentem Coram Judicio
Officij praesentem Comparentem et secum Judicialiter
Controventem

Controvertens quibus Controversijs Partium
Judicium Officij Praesens Coram se inductis Judicij
decrevit quatenus satisfaciet parcitta Ditati
oni Munimentorum ipsi ac in Causa in ante
Actis Judicijs Concesse in Instanti et quoniam
loco satisfactionis ejus Ditationi Muni=
mentorum Comparens Plenipotens partis
Cittae maaonem de nullitate et invali
ditate divisionis inter M.s Jacobum Teu=
borskij modernum Actorem et alios Fra=
tres tum et modernum M. Cittum
Notaridas Trres Plocens Vigore Cujus
divisionis in Chromachovo die 20 Eva
Julij in Anno 1742do Instae et Actis
Praesens in Anno eod approbata et per par=
tem Actoream reposita eadem par Actorea
pro solutione agit summae in Arce Cicha
noviensi F. 3tia post F. S. Trium Regum
in Anno proxime elapso facta producit
et se eadem tutatur pro inde Judicium ex
ratione recognitionis Praesentis non sub
esse Causam Praesens foro Judicij sui adin
venit Verum eandem Causam ad Judicium Trrae
Palatinatus Praesens cum toto ejus effectu
remisit ac Praesens remittit Judicandam et de
cidendam Terro partibus memoratis utrisque
Inibidem totali in vigore sine quovis ad Citatione
Conservato Comparendi peremptorio quod
Decretum Comparens Partis Cittae Consi=
derans M. Principalem suum eodem fere
Gravatum pro Juridico non suscepit verum
ab eodem M. Antonium in Zakrzewo Zakrze=
wskij Vexiliferum Zawskrzensem et Vicecapi=
taneum Castrensem Plocensem ad Judicia
Tribunalitia Ordinaria Rni Petricoviensis
ut Juris et moris est movit eidem Mocioni
locum deferri postulavit et M. Judex
sentiens se nihil quidquam Temere egisse imo
omnem Juris Gradum observasse eandem Motionem
non admisit
ac Partibus ipsis utrisque

nec locum ei detulit de qua non admissa praefatus Citatus partis Citatae contra Judicium est protestatus Judicium Officij praesens si militer est ad parte reprotestatum.

Publicato G: Matowieski per G: Lasocki

~~In Causa et Actione~~ Judiciaria infrascripto inter G: Antonium Lasocki Actorem ab una et G: Joannem Matowieski adhaerendo Scripto seu assecurationi Certae Manuali per ipsum Actum dato ad Judicium praesens parte ab altera Citato pro eo. Quatenus ipsum summam Triginta aureorum hungaricalium per ipsum pro brevi temporis interstitio ab Actore Accepto et ad tot Amicabiles et personales ac Literato requisitiones non exoluto una cum provisione Coram Judicio Officij praesens in Instanti persolvat et realiter enumeret igitur Citatur ad videndum et audiendum ipsum ad praemissa per Sententiam Judicij Officij praesens Stringi Solutionem summae Triginta aureorum hungaricalium cum provisione assignari ratione Contraventionis Scripto poenas irrogari et id quod Juris erit decerni et Sententiam praesens alias Citatione ipsum praemissa uberius in se Complectens in diem hodiernam rite ac Ultime Cadens praefata Pars Actorea Coram Judicio Officij praesens

ptr

ptr Comparens et Tmu eund hodier-
num per totum Judiciorum pene tra-
ctum stime attentans memorato citato
ad Jus Juridice per M. R. G. H. Gregori-
um Rosiecki de Bronowo Jdtem tribus
et ultra Juris formam vicibus quatuor
clamato et vocato non tn Comparere
in Lucro Solutionis Summae cum pro-
visione alias in toto seu p toto Lucro
Negotij sui principalis admittente Ju-
dicio Officij pene Jdtr ac Offre Conde-
mnavit ulterioraq sibi per Judicium
Officij pene fieri et exequi affectavit
et Judicium Officij pene Juri Commu-
ni affectationiq Partis Actoreae uti sui-
te Annuendo in vim eiusq Lucri-
stime ea in Causa obtento decrevit ac
pene decernit. Quatenus ~~pro~~ Summam
cum provisione G. Joannes Matowie-
cki pro qua Convenit in Instanti Par-
ti Actoreae solvat idq sub Pena bani-
tionis quae in Casu pmissae Summae
cum provisione non persolutionis pro-
ut defacto non est persoluto exinde eiq
Dcro Contraventionis super eod citato
ac Bonis eius omnibus exnunc decer-
nitur Mtisq Rni Gnalis suprascripto
Honestus Gregorius Rosiecki Judicio
suo adstans ad publicand eand Bnis

pœnam per Judicium Officij pœnæ addit
et deputat qui quia Mtis exequendo mu-
nus deputationis suæ a Judicio pœnæ ha-
bito memorato banitionis pœnam ~~memo~~
modo præmisso obtento ac decreto ipsumet
G: Małowieski esse banitum Juri Commu-
ni Contrarium et in=Obedienæ hic in Atrio
Stubæ Jdtis ac in alijs locis Circuli
Civitatis Plocenæ publicationi consvetis
pœnæ plurimis variæ conditionis et hominibus
sexus alta sua præconica et sonorosa voce
proclamavit, publicavit, et ad Notitiam
Omnium ptunc adstanæ in Juliam
deduxit de quo hanc suam iæ Mtis e
locis publicationi solitis ad Judicium
suum rediens fecit relationem. Postquam
publicato memorato banitionis pœnam
modo ut præmissum est obtento Judicium
Officij pœnæ pro facienda in præmissis iu-
xta præscriptum Juris Communis Execu-
tione causam hanc cum toti eius effe-
ctu ad M: Loci Capitaneum seu M: M: Loco-
rum Capitaneos sub cuius vel quorum Ju-
risdictione Pfato Citato subest vel consi-
stit remisit remittitque pœnæ vigore. In con-
tinenti M: R: G: H: Gregorius Rosciecki de
Bronowo authenticus et jurato scribat Mtis relatio
iuxta Praxim usitatam. Ad B: Baboszewo
F: 4ta pt D: Conductus Paschæ proxime præterito
anno pœnæ detulit, exportavit po-
suit reliquit etc cum Bonis suis

Baniti

Banitio GG: Sąmplauscy per GG: Mi-
leuskie.

In termino hodierno ex attitatione literali
sigillata Castrensis Capitanei Plocensis tenoris
talis Tomas Gregorius a Debowa Gora
Dembowski Plocensis Plonscensis etc Capi-
taneus vobis GG. Antonio Sąmplawski
et Mariannae Karska in vicem conju-
gibus Venatoriae, Dobrinensis de personis
Bonisque Vestris generaliter omnibus
vigore regio, et nostra qua hac in parte
fungimur Capli authoritate mandamus, ut
Interminis Querelarum Causarumque officij
Judicijs Feda prius et proximius ab hinc
In Castro Plocensi celebrandis personaliter
ac peremptorie compareatis ad instantiam
G.G. Antonij Mielewski et Florentianae
Nicka conjugum actorum qui vos, et quidem
maritata actrix cum mariti tequoque Ma-
ritatam citatam cum tui Mariti autho-
ritate, et assitentia post translapsum
Terminum ad paratum processum paratos
quos vis Terminos et gradus Ju-
ris paratum Decretum solutionis
et hoc respectu summae sex millium
Tynfonum In Bonis Drozdowo
Ecclesiastica haerens Decreto Cas-
trensis Plocensis adjudicato non solutionis
imo eidem Decreto in toto contravenis

~~[illegible]~~

citat, et atcitat ulterius vobis cum Eccl
in Causa Jure procedi solutionem summae
Sex Millium Tynfonum pemplorie, ac in
instanti adjudicari ratione contra-
vent. Decreto eidem poenas irrogari
ac id quod juris erit decerni, et senten-
tiari praesentibus, citamini, et atcitamini
litis Termino advenienti parituri
et praemissa Judicialiter responsuri da-
tum in Castro Plocensi Feria post
Dominicam Misericordiae proxima Anno
Domini 1467to. Indie hodiernam
Incidente, et proveniente Partibus ipsis
utrisque actorea per G. Joannem Chmielew-
ski Plenipotentem inscriptum ~~Coram~~
~~Judicio officii praesentibus comparentibus~~
~~et, seu Judicialiter controvertentibus qua-~~
~~rum partium Controversijs Judicium officij~~
~~praesentis coram se inductis auditis~~
tandem praefata Pars actorea Coram Judi-
cio officij praesentis per suum Plenipotentem
personaliter Comparens et Terminum
eundem hodiernum per totum Judiciorum
tractum praesentium legitime atentas
memoratas Citatis ad jus Juridice per M.R.G.
H. Gregorium Rokiecki de Bronowo Ju-
dicialem tribus et ultra Juris formam vici-
bus Quatuor uti et ante ita et post Officiosum
arestum tempestive per G. Matthiam Begier-
ski interpositum et per Judicium Officij
praesentis susceptum ac constatum acclamari pe-
ravit quid citatus taliter vocatus et ~~voca~~
clamatus

clamati exsitentes nō steterunt nec comparuerunt
imo ut Idem Mtis retulit contumaces exsti-
terunt quorum contumacia ad horam Judicio
Offij ad cusando pecijt sibi vigore ejusdem
anterioris Decreti juxta per insertam
ad citationem Mtteriale Regni Generalem
quem vis ad publicandam eandem bani-
tionis pœnam ex vi Decreto memorato
contraventionis per supra scriptos citatos
sucubitam addi et deputari et Judicij
Officij presentis Juri comuni affectationique
Partis actoreæ ut licite annuendo ad publi-
candam eandam pœnam Banitionis supra scri-
ptum H. Rokiecki Ministerialem illeo addit et
Deputavit quiquidem Ministerialis statis-
faciendo deputionis suæ a judicio officij
habite presentis memoratam Banitionis pœnam
per eosdem citatos modo premissa sucubitam
ac ipsos met citatos esse Banitos juri
comuni contrarios et rebelles hic in atrio
stube Judicialis ac in alijs locis circuli
civitatis Plocensis publicationis consuetis
presente protunc plurima nobilitate alta
sua voce præconica et sonorosa proclamavit
publicavit et ad notitiam omnium protunc
presentium indubiam deduxit deque
hanc suam Idem Mtteriales e locis
publicationis solitis ad judicium dum re-
diens fecit relationem post quam
Comparens Plenipotens actoreæ Partis

publicatam Banitionis pœnam Judicium
Officij Præsentis præfacienda in Præmissa juxta
Præscriptum Juris Comoris executione officium
competens vide licet G. Antonium Chmie-
lewski B. C. P. addidit, et deputavit qui
quidem G. B. C. P. satis-faciendo moneri
Officij sui additioni a Judicio officij Præsen-
habite eandem executionem de Bonis citato-
rum faciat et Pagat idque sub pœnis contra
remittentes re Officiales legibus Regni San-
citis ne movere eandem executionem de Bonis cita-
torum nec per se nec per suas quasvis sub-
ordinatas audiat impugnare personas
idque subseorsiva Banitionis perpetuæ pœna
contra impugnatores actumque officiosorum
Violatores Præsentis Interposita Decreto
hic quod in continenti M. R. G. H. Gre-
gorius Rokiecki de Bronowo etc
scribat Materialis Relatio quæ praxim
usitatam ad Bona Maluzyno Fra-
post Dominicam Misericordiæ proxime præte-
rita Anno præsenti detulit etc

Major inter Collegium Plocen. Soc: JESU et MM: Cechomskie

In Trno hodierno ex Relatione authca ex actis
infrascris emanatæ per infraspecificatæ Mlem
recognita cujus tenor sequitur ejusmodi: Actum
in Castro Postinen. F. Sta post Dominicam
Misericordiæ proxima Ao Dni 1746to.

Mlis Rni

x Jmgt

19

Mtis Rni Dtis P. Josephus Gaiewicz de Plocko
Authcus et juratus Sanus exns in vim suae
verae ac fidelis relaonis publice rvit Se cita:
tionem infraseram pro Judicijs Castren Ploc
Spectan et pertinen tenoris talis. Thomas
Gregorius à Dembowa Gora Dembowski Plocen
Plonscen etc Capitaneus Vobis Mcis Georgio
Ciechomski Dapifero Terrae Gostinen et Elisa:
bethi de Suskie Jnvicem Conjugibus de Bonis
vris gnalr obus vigore Regio et nra qua hac
in parte fungimur, capitaneali authoritte man:
damus ut in Trnis Querelar Causarumq
Officij Judicijs F. 2da prius et proximius ab:
hinc in Cro Ploc celebrand plr ac perem:
ptorie ex re pfixi Fori Compareatis ad Jnstan:
tiam Religiosissimi in Xsto Patris Joannis
Roscissewski Collegij Ploc Soc: JESU Recto:
ris totiusq ejusd Collegij Plocen actt qui
vos et quid Maritatis consortem cum ejusd
M: Mariti tui authoritte et assistentia inhae:
rendo Documentis Causam psen Juvan citat
idq pro eo quatenus vos Summam Qua:
tuor Millium florenor Polonicatt seu
Sexcentorum Jmperialium modo reemptio:
nali super Bonis Ciechomice Collegio actt
Jnscriptt una cum retentis censibus persol:
vatis, Summam Originalem in Bonis Trib
mundis locetis, tum seorsim expensam in
praeparationem arborum ad aedificia valen
per vos in Borris vris Bonor suprafatt Cie:
chomice sibi actt ad scindend concessarum
ac post ex eisd Borris acceptarum et pro ne:
cessitatibus vris scilicet extruend aedificijs

conversarum per Actores attestante manifestatione eo nne interposita errogatt compensetis Citamini igitur seu potius ad paratum Processum, paratosq quovis Juris gradus et Trnos, nempe ad paratas Dilationes ea in Causa subsecutas adcitant ad videndum et audiendum ad satisfactionem pmissorum sententia vos Judicij Officij nri stringi, satisfactionem in cunctis intervenientijs indilatam demandari, idq quod Juris & Justitiae erit decerni, sitis Trno advenien pariturum et Judlr responsuri Datt in Cro Ploc F. 2 post Dominicam Ramis palmarum Quadlem pxa Ao Dni 1746to. in Bonis Ciechomice curiaq in ibid sitta die hodierna posuisse et de positione ipsismet Cittis notificasse, ac publicasse de Juris forma Ex Actis Castren Capitt Gostinen rescrum Dmo Chowski manu propria Locus Sigilli Castri illius ita in diem hodiernam Juxta praeinsertam Relationem Coram actis superius expressis per annotatum Mlem recognitt Incidente et provenien Partibus ipsis utrisq et quid Actorea per Rgmum in Xsto Patrem Rndum Joannem Roscissensi Collegij Plocen Soc. JESU Rectorem suo et totius ejusd Collegij Plocen nne plr Citata per Gnosum Adamum Tanski Coram Judicio Officij psen Comparen ad Repositionem ejusd Gnosi Tanski hoc Jd Judicium dedit concessit Dilationem Majoris Mlis Ciechomskim Citatis Conjugibus Dapiferis Gostinen ex quo Causas Majoris Importantiae in Judicijs Castren Ciechanovien pro-

tunc attentant

tunc attentant quam Dilationem proba-
re debebunt Literatorijs Documentis In se-
quen Querelar Castren Plocen Trnus prius
proximiusve abhinc in Castro Plocen cele-
brand Conservando Trnum Partibus memo-
ratis utrisq in praeallegatt Judicijs sine
quavis adcitatione comparendi peremptorium
psen vigore.

~~Munimenta int SS. Celinski & Ubysz~~

Major int M. Kucborski & SS. Bromir-
ski et Sielski ac alios.

In Causa et actione Judiciaria in fasera inter M. Jo-
annem Kucborski Notariu Trn Ploc actt ab una
et SS. ac NN. Antonium in Skoczkowo Bromirski
et Stanislaum seu alterius nnis Sielski medietatis
Brs Zgagowa Administratore et quid S. Bromirski
in haerendo scripto certo manuali per ips M. Theodoro
Szydłowski Dapifero Ploc et Judici ac Vicecapitaneo Cast Var-
saviens M. Actt. moderni fratri vincularis ad solvend
assecuratt videlicet super summa trium aureorum
hungaricatt dato ac post per eund M. Vicecapitaneum
Varsaviens ad vindicand actori pcommisso, tum Literis M. Ja-
cobi Kucborski Notariu Trn Ploc fratris actt germa-
ni ad ips scriptis ex re restan summa per ol M.
Mariannam de Szydłowskie Kucborska Notarissam
Trn Ploc actt Matrem pro necessitatibus Juris M. Ja-
cobo fratri ipsius Petricoviam missae et per ipsum non
restitutae ac aliquot annis apud ips haerentis
actoriq ad vindicand pcommissae N. vero Sielski
adhaerendo compacto verbali per ips super sum-
mam restan videlicet septendecem Tyn actori
dato ad Judicium psens parte ab altera Cttos idq
pro eo quatenus ipsi et quid S. Bromirski
summas binas actori pcommissas et quid primam
Trium aureorum hungaricatt ad mentem scripti Mco
Szydłowski Subdapifero Ploc Judici et Vicecapitaneo
Varsaviens dato ac per eund M. Subdapiferum Ploc
actori pcommissam alteram restantem summam
duodecem Tyn ex summa per olim M. Notarissam

Major inter M.M. Zorawskie et G.G. Osieckie.

In Causa et actione Judiciaria infrascripta, inter Mficos Mariannam de Jeżewskie relicta ob Mfici Jacobi Zorawskij Pincernae Plocen. consortem viduam matrem, tum Martinum ac Michaelem Filios, Fratres vero inter se Germanos Zorawskie, Pincernicae Plocen. acta ab una, et Gnosos Antonium Osieckij, et Apoloniam de Koziebrodzkie in vicem conjunges, et quia consortem in assistentia Manti in haerendo Manifestationi coram Acta Authen. Rni facta, tum et alijs documentis, causam Pten. iuvantibus ad Judicium Officij Pten. parte ab altera cita, ideo quia ipsi inclusionem cum Mficis Acta procedendo conscripta contractu intuitu, resignaonis tam subditor in Bonis Kosymino quam obligaonis Bonor. Rutkowo existen. in eosd. Mficos Acta ab una et ipsa parte ab altera initio acceptisq. summis in contractu eod. expressis per ipsa levatis, et quia ipsa Gsa de Koziebrodzkie ob Mfici Stanislai Koziebrodzkij Tribuni Zawskoren. Filia, consors vero ejusd. Gnosi Antonij Osieckij contractum superius nominata tam respectu resignationis Subditorum, quam obligaonis Sortis in Bonis Rutkowo int. suprascripta M.M. acta ab una et ipsam ac maritum ejus confectum actis castron. Plocen. approbare recusat, et de die in diem diffugijs allaborando procrastinat

nec donaonem super Subditos in Bonis memoratis existentes una cum agris per ipsos possessis ad Mantem contractus et scripti manualis ad tot amicabiles M.M. acta requisitiones coram Acta authis Rni, praecipue Pten. uti proprij Palatinatus recognoscere vult, per Gnosum vero Osieckij

Maritum qui eandem consortem suam vigore sub-
missionis praefatae Mfcis ~~actis Mfcis~~ Actoribus
datae ad praemissa peragenda seu potius
ad acta statuere nescit qua ex ratione recu-
sat, nec recompensam summarum levatar
consorti inscribere curat, neque vult, perinde
utrique convinges tam contractui resignatio-
nis una cum obligatione recognosci decla-
rata quam scripto manuali per suam reni-
tentiam contravenerunt, igitur citarum ad videndum
et audiendum ipsos ad satisfactionem praemissorum per
sententiam Judicij Officij praesentis stringi resi-
gnationem in assistentia Amicorum proximi-
orum de linea Paterna aut Materna sup
subditos ~~nunc~~ in Bonis Rosemino existentes,
una cum agris per ipsos possessis per consortem
Gnosi Osiecki Mfcis Actis recognoscere ~~et~~
contractum approbare, et statuitionem ad
Acta vigore submissionis per ipsos utrosque
convinges datae ejusdem Gnoso Osiecki deman-
dari, et iniungi, ~~et~~ praemissaque omnia per ipsos
peragenda in instanti procurari recompen-
sam summarum consorti inscribi poenas
respectu non tentionis ejusdem contractus
superius annotatae et scripto manualis sub-
missorialis Judicio Officij Praesentis arbitra-
rias

nas super utrisq conuingibus irrogari
ac id quod Juris erit decerni et senten-
tiari pzenq alias citatione ipsa pmissa ube-
rius edisserenq et fusius in se complectenq
indicium incidenq et proveniens Partibus ipsis
utrisq et quidem actorea per Mscium Zo-
rawsky Pincernie Plocenq suo et alior Actor
nomine personaliter pr Citata p interesse
Gnosi Antonij Osiecky per Gnosum Joannem
Chmielowsky pro interesse Esae Apolonie
de Koziebrodzkie ejusq Esi Antonij Osiecky
Contis per Gnosum Mathiam Suldecky
Coram Judicio Officij comparenq ad repo-
sitionem ejusd Gnosi Joannis Chmiele-
wsky hoc ie Judicium dedit et concessit
dilaonem Majoris Gnoso Antonio Osiecky
ex quo causas Majoris importantie in Ju-
dicijs Tribunalitijs Rni Causar Fisci Ra-
domienq, ptunc attentat, qm probare te-
nebit, literatorijs Documentis iuxta legem
cum alteris vero cit nempe Gnosa Apo-
lonia de Koziebrodzkie Osiecka causam pzenq
suspendit, suspensamq esse declaravit, ad
sequenq Quaterarum castrenq Plocenq Tmos
prius pximusve abhinc in Castro Plocenq
Celebrianq, conservando Tmum Partibus mei
Martini

moratis utriq. in praeallegatis Judicijs
Sine adcitatione comparendi peremptorium Lieq. in continenti M. R. G. H.
Gregorius Rokicki de Bronovo Authenticus et Juratus palam recognovit qa
ipse citationem literalem sigillatam p
Judicijs praesens servienq. editam cons. praefatos
Citatos ad Bona Zgayowo curiamq. cit.
ibidem sittam Feria secunda post Dominicam conductus Paschae proxime praeterita Anno praesens, detulit, exportavit, posuit, reliquit, et depositione ut Juris et moris est Notificavit de quo praesens idem M.
Fecit relationem.

Dilatio similis Inter G. G. Kartuboskie, et Chaboskie ac alios.

In Trmo Ldmo ex Decreto Antenore in ante actis Judicijs inter Partes infrascriptas p Judicium Officij praesens lato quo mediante necessariam esse adcitationem GG. Bagienskich Camerariorum Terrestrium Plocen. pro Judicijs Vicerelarum Castrens. Plocen. sequens utpote modernis cum Trmi ibidem Contenti Sigma conservatione facta et hoc in Causa et actione Judna infrascrta inter GG. Paulum Kadłubowski et Eleonorem de Koziebrodzkie invicem Conjugem tum Antonijm Osielki et Apolonia itidem de Koziebrodzkie similiter Conjuges et quidem maritatas Consortes cum Maritorum Authtibus et Assistentijs actores ab Una et GG. Joannem Chabowski et Mariannam de Jezeskie Conjuges Contentum vero in Assistentia Mariti ~~sententiavit~~ ad Judicium
Judicium Officij praesens sententiavit

ad Judicium Praesens Parte ab altera Citatos idque pro
relevatione Decreti Anteacti Judicij Officij Praesentis non prius
praestati quo mediante solutio Summae Sexcentorum Zlotorum
Impertinenter ad actum Modernos assignata est et
regulata siquidem Decreto Compromissoriali ad exsolu-
tionem Onerum Gen. Bagienscy Camerarij Terrae Plocensis Con-
juges sunt adstricti et oberati non nisi hoc ~~onus~~ de-
biti per Decretum ad actum regulatum Generosi Chabosky quod
mentionatos GG Bagienskie uti circa Confectionem
Decreti Compromissorialis per Ipsos in se assumptum
repetant et vindicent Actores vero uti ad solutio-
nem ~~Impertinenter~~ praemorati Debiti Impertinens proces-
su ulterius non aggravent, quare citantur ad videndum et
Audiendum attentandumque hocce Decretum Judicij Officij
Praesentis in ante latum relevari, solutionem summae
ad praenominatum GG Bagienskie regulari et injungi
Actores, a modernos quavis Impetitione liberari ac id quod Ju-
ris et Justitiae erit decerni et sententiari Praesentis, tum quoque ex
Adcitatione Decreto eodem anteriore injuncta literali
sigillata Castrensi Capitulo Plocensi tenoris sequens
Thomas Gregorius a Dębowa Gora Dębowski Plocensis
Plonscensis etc Capitaneus Vobis GG Antonio Bagien-
ski et Marianno de Koziebrodzkie ad praesens ul-
timi Nuptiis ejusdem G Bagienski Conti alias Invi-
cem Conjugibus Camerarijs Terrae Plocensis de Per-
sonis Bonisque Vestris Generaliter Obiectis vigore Regio et Nostra
qua hac in Parte fungimur Capitulo Authentice mandamus
ut in Terminis Querelarum Causarumque Officij Judicijs
Feria 2da prima et proximis abhinc in Castro Plocensi Ce-
lebrandis Praesentibus ac peremptorie compareatis, ad instantiam

Insa

Ill. Pauli Radłubowski et Eleonorae de Koziebrodzkie Conjugum, tum Antonij Osiecki et Apoloniae itidem de Koziebrodzkie similiter Conjugum et quidem Maritae Contes se Maritam cum Maritorum ab utrinque suorum et Tui authibus et assistentijs citant, seu potius ad Paratum Decretum Judicij Officij Nri inter se Actt ab una et Ill. Chabowskie Parte ab altera latum quo mediante adcitatio Nri intuitu Summae sexcentorum viginti Unius Tymphorum L. Chabowska una cum Provisione Annuali Decreto Compromissoriali in B. Zgagowo adjudicata est injuncta adcitat ad videndum et audiendum vos ad relevationem Decreti Judicij Officij Nri conduticia subsecuti sententiam Judicij Officij Nri stringi, Decretum hocce relevari solutionem praefatae Summae ejusdem Ill. Chabowskiem provenientem Decreto eodem Compromissoriali in Termino Termini remonstrando in vos Impositae injungi ab Impedimento praefato et aggravatione processus actores eliberari ac id quod Juris erit sententiari, sitis Termino adveniendum Parituri et Jdlr responsuri Dato in Cro Plocen Feria Vda post D. Conductus Paschae proxima Ano Dni 1746to alias Decreto eodem Latore in se existens ac Adcitatione de vigore ejusdem Decreti in diem Hdmam incidens et provenientem Partibus Ipsis Utrisque et quidem Actorea per L. Adamum Miłodrowski inscripto Plenipotentem Citta pro Interesse Ill. Chabowskich Conjugum per L. Joannem Chabowski suo et Contes suae Nne prlr pro Interesse Ill. Bagienskich Camerariorum Ternum Plocen invicem Conjugum adcitatorum per L. Matthiam Bagienski coram Judicio Officij praesentem Comparere hoc idem Judicium dedit et concessit Dilationem Jonis L. Antonio Bagienski Camerario Terni Plocen adcitto idque ad repositionem ~~comparere~~ ejus L. Matthiae Bagienski

ex quo

ed quo cõas majoris importantiæ in Judicijs Tribunalib⁹ Regni Lauzar Procè Radomiensibꝫ stum adtentat grè Dilacõnes ꝓbare debebit Literis Dnis documentis juxta legem Dg in Sequen Querelar Castrens Plocen Omnis Judicij abstine in Pro Plocen celebrand conservando Omnes Partes memoratis Ultrijs in Preallegatis Judicijs sine adcitacõne comparendi peremptorium cum Clausis vero Citis causam Pdes suspendit suspensam esse declaravit, ad cozg sequen Querelar Castren Plocen Omnes similiter Omnes Partes ejus sine adcitacõne comparendi conservando peremptorium Hujꝰ in Contra Nob⁹ Nob⁹ Regni Polonie Authez et Literat de Borowno publice Notꝰ Qui ꝓs adcitacõnem Literat sigillat ꝓ Omnes Pdes servien Dict cozg Pdes dilatos ad Bona Rosemino Ct. Dlis post D. Conductꝰ Pasche ꝓxime Pdes ad Pdes delat exportavit prout Seliguit et de posicõne Notificavit, de quo Pdes Pdg Nlis fecit relacionem.

Major inter Dnos Ranschie et Mgr Rosemberg Vexillifer Zemscien

In termino hodierno ad adcitacõnem Literat Regijꝰ dilata Castrens Sapientiali Plocen Venoris sequentis Thomas Gregorius a Gbowa Zora Gbowski Plocen Plocen Castellanus Nobi Mgro, Matheo Rosemberg Vexillifero de Zemscien de persona Bonoꝝ suoꝝ ꝓpriaterrorum Vigore Regio et nostra qua hac in parte fungimur Sapientiali authoritate mandamus ut in Terminis Querelar causarum Officij Judicijs Terrestrib⁹ prius et prosecutis ad hunc instantem Plocen celebrem personaliter et peremptorie comparcat Dnus Johannes Grotorius, Nicodemus et Jacobus Hanschek Fratres inter se germanos tum Dnus Andreas Dilbrun Actorum qui Dnus mihi rendo Documentis causam hanc suffragantibus post translatum Terminum ad parata processum parata quorum Terminos et gradus Juris melioris quos in antecessionis Termini defectus ad parata declarationem Monimento nunc citant et adcitant procedemus in Summam Quinque Mathematicum Synodorum Polonicalium et Summa originali ad Mathiam Synodorum provenientem Nobi Actoribus per dictum D. Andream

Chanski Parentem in Bonis Lagiewniki et Lisino inscriptam atq
Provisiones restantes a Totali Summa Sex millium Tymphonum
Act. debitt. hucusq. n. exolutt. nostro Coram Judicio in instanti ex
Supra scriptis Bonis Lagiewniki et Lisino p. te Assessis
exolvas et realiter enumeres igitur citaris ad Videndum
et audiendum te ad praemissa p. Sententiam Judicij Officij
nostri Stringi Solutionem Summae quinque millium Tym-
phonum ac Provisiones retentas peremptorie assignari sa-
tisfactionem dilationi munimentorum demandari ac id
quod Juris erit decerni et sententiari praesens, citaris et ad
citaris sis Termino advenienti parturus et ad praemissa
~~responsurus~~ fusius Judicialiter in Termino Termini oretenus
enarandae responsurus Datt. in Castro Plocensi Feria 2da
post Dominicam Conductus Paschae proxima Anno 1726
~~alias ad citationem ipsi~~ in diem hodiernam ex praeinserta adcita-
tione incidenti et praeveniente partibus ipsis utrisq. et quidem
Actorea per Gnosum Chanski suo et Fratris his nomine
Personaliter Citata per Gnosum Nicolaum Kar-
wosiecki Coram Judicio Officij praesens comparens
ad repositionem ejusdem Gnosi Karwosiecki hoc
Idem Judicium dedit et concessit Dilationem Ma-
joris Gnoso Matheo Roseiszewski Vexilliferi
Zawskrzensis ex quo Causas majoris importan-
tiae in Judicijs Castrensibus Bobrovnicensibus protunc
attentat quam Dilationem probabit literatorijs
documentis juxta legem ad sequens Querelarum
Castrensium Plocensium Trinos prius proximiusve abhinc in
Castro Plocensi celebrandae Trino Partibus memo-
ratis utrisq. in praeallegatis Judicijs sine adcita-
tione conservato comparendi peremptorio Itaq.
In Continenti M. R. G. H. Gregorius Rokiecki de
Bronowo Authentus et juratus palam rectitquia
ipse ad citationem literatt. sigillatt. pro Trinis
praesens Serviens editt. cons. praefatt. citt. ad B. Lagie-
wniki F. 2da post Dominicam Misericor-
diae praeterit. Ao praesens detulit et portavit, pusuit
reliquit et publicavit de quo praesens Idem Mlis fecit
Relationem

x JMJ

25 post D Cantate 11

Banitus M. Mostowski per G. Malewski

In Trno hodierno ex Dilatione anteriore majoris infrascrio Citto in ante actis Judicijs recepta et per Judicium Officij praesens data et concessa idq ad sequen Querelar Castren Plocen Trno ut pote modernos cum Trni ibid contenti Ltma conservatione facta et hoc in Causa et Actione Judiciaria infrascra inter G. Jacobum Malewski Actt ab una et M. Josephum Mostowski Judiciae Terrae Lauskien inhaerendo Inscriptioni authae per ips in personam Actt et ol G. Dorotheae Lysakowska Conlis actt super Summam duor Millium Quingentor Triginta Trium florenor Polonicatt argenteae monetae et grossorum duodecim factae et recognitt secundo post obtentt Contumaciae poenam ad Judicium praesens parte ab altera Citt pro eo quatenus ipse Summam supra expressam Duorum Millium Quingentor triginta trium florenor argenteae monetae et grossorum Duodecem Polonicatt una cum provisione ab eadem Summa provenien persolvat, qua propter Citatur ad videndum et audiendum ad persolutionem ejusdem Summae cum provisione per Sententiam Judicij Officij praesen stringi ac id quod Juris erit decerni et sententiari praesen alias Dilatione eadem de praemissis latiore in se existen in diem hodiernam Incidem et provenien Partibus ipsis Utrisq et quidem Actore plr, Citata per G. Josephum Mostowski Filiastrum nne Patrui sui Coram

Judicio Officij praesens comparens et secum Judlr
Controversens quibus controversijs Partium Ju-
dicium Officij praesens coram se inductis auditis
decrevit et Judlr sententiavit quatenus com-
parens Partis Citatae producat Plenipotentiam
ab eodem Principali et Patruo suo in Instan-
ti et quoniam non produxit imo ab Inscra
Comparitione recessit Proinde praefatus Actor
coram Judicio Officij praesens plr comparens et Trnum
eundem hodiernum per totam Judiciorum praesens au-
dientiam ltme attentans memoratt Citatum per
suum Filiastrum comparentem Plenipotentiam
tamen non producentem imo ab Inscripta com-
paritione recedens per Mlem Rni Gnalem H. Gre-
gorium Rokiecki de Bronowo Judlem ad Jus
Juridice tribus et ultra juris formam vicibus
quatuor uti ante ita et post offsum arestum
tempestive per D. Nicolaum Karwosiecki in-
terposit et per Judicium Officij praesens susce-
ptum et Connotatt clamatum et vocatt non
tamen comparens in Lucro Solutionis Summae
cum provisionibus provenien alias in toto seu pro
toto Lucro Negotij sui principali admittente
Judicio Officij praesens Judlr ac offse condemna-
vit Ulterioraq sibi per hocce Judicium fieri
et exequi postulavit Et Judicium Officij praesens
Juri communi postulationiq Actt uti licite
annuendo in vim ejusdem Lucri ltme ea in Causa
obtenti decrevit ac praesens decernit quatenus
supra scrus Citatus Summam eandem cum pro-
visionibus pro quibus convenitur in instanti
solvat idq sub Poena Banitionis quae in

Casu

in casu ejusdem summae non persolutionis exinde
Decr̄o eidem contraventionis super eodem Citto
Disparem exnunc decernitur Mlisq Rni Elis
ad publicandam eandem Banitionis Poenam ad-
ditur et deputatur qui quidem Mlis exequendo
munus deputationis suae à Judicio praesentem
habitum memoratum Bnis poenam modo praemis-
so obtentum et per Judicium Officij praesentem decretum
ac ipsmet M. Mostowski Cittum disparem
esse banitum Juri Ammuni contrarium hic in
atrio Stubae Judlis ac in alijs locis publicationi
assuetis praesentem plurima nobilitate pro Judicijs
praesentem congregatum alta sua praeconica et sono-
rosa voce proclamavit, Publicavit, et ad notitiam
omnium protunc adstantium in dubiam deduxit
de quo hanc suam Jdem Mlis è locis publicationi
solitis ad Judicium suum rediens fecit relationem Post
quam publicatum memoratum Bnis Poenam modo
ut praemissum est obtentum Judicium Officij praesentem
pro faciendam in praemissis juxta praescriptum le-
gis Ammunis executione Offm Ampentens vidlt
G. Jacobum Kęsicki BCPlog addidit et deputavit
qui quidem G. Burgrabius satisfaciendo muneri Officij
sui ac additioni à Judicio praesentem habitum eandem exe-
cutionem de Bonis Citti ad primam Partis Acto-
reae requisitionem Decrique praesentem exhibitionem fa-
cere et peragere tenebitur idque sub Poenis contra
renitentes Offles legibus Rni sancitum. Quam
Executionem Officiose peragendam Jdem Cittus nec
per se nec per suas quasvis subordinatas
audebit impugnare personas idque sub seorsiva
Bnis perpetuae Poena praesentem cum Impugnatum
actuumque Officiosorum Irritatores interpositum
Decreto. ✠ ac Bonis ejus omnibus.

Baniti Judaei Ciechanovien ac tota Synagoga p M. Krempski ac alios

In Trno Godierno ex Relatione authca coram Actis authcis Rni per infrascriptum Mlem recognita cujus tenor sequitur talis Actum in Arce Ciechanovien Feria Sexta post Dominicam Oculi Quadren proxima Ao Dni 1746 Coram Officio et Actis praesen Castren Capitt Ciechanovien plr Comparens Mlis Rni Glis P. Adamus Kulik authcus et juratus Officio psen Notus palam rvit quia ipse Citationem Literatt Sigillatt Copiae infrascrae Similem pro Trnis Querelar Castren Capitt Plo Savien Tenoris talis Thomas Gregorius à Dembowa Gora Dembowski Plocen Plonscen etc Capitaneus Vobis infidelibus Judaeis Jacobo Moskowicz Parenti Salomoni Jakubowicz Filio David Jakubowicz Incolis Synagogae Ciechanovien et Josepho Tabernatori Tabernae Brl Pniewo de personis rebusq omnibus mobilibus ac mercimonijs vris gnalr obus mandamus ut in Trnis Querelar Causarumq Officij Judicijs Castren Capitt Plocen F. ida a data & positione Citationis psen prius aut proximius in Castro Plocen celebrand plr ac peremptorie Compareatis ad Instantiam Instigatoris Judicij Officij psen episq Delatt M. Martini Krempski Judiciae Castr Ciechanovien et Famati Francisci dicti Ciecierski Tabernatoris Tabernae Lekovien Actt qui vos inherendo Protestation Obduction Vulnerum Coram Actt authcis Rni factt Secundo post obtentt Contumaciae Poenam Citant ideo quia vos contraveniendo Legibus & Constitutionibus Rni quae neminem injuriare opprimere ac convulnerare jubent attamen vos contra psenum legum et Constitutionum Rni procedendo existen invidi

Continuo

continuo Fidei Catholicae quaerendo omnino litigia primum ausi estis fenum per Actorem dictum Ciecierski Tabernatorem equis suis in Villa Pniewo Impositum clandestino modo accipere, eundemq Actorem circa requisitionem ejusdem feni loco restitutionis verbis laesivis et scommaticis blasphemiando fidem Catholicam afficere, dishonorare, contemptuare, tumultum statim excitare, securi interimere omnino attentare, convulnerare, obsanguinolare Intus dispercutere, vulneraq in obductione specificata infligere, deperditionemq summae Trecentorum Tymphorum tunc temporis per eundem Actorem M.: Dnum eidem Ciecierski pro venditione bovum in oppido Mlava datae causare, vulnerum suorum contra Actum (quae nulla à se Actum inflicta habeerunt) objicere, protestatione sua laesiva circumscribere aliasq injurias damna et displicentias omnimoda Inquisitione probandae et deducendae peregistis et executi estis per quod contra leges et constitutiones Rni processistis ac proinde poenas in eisdem legibus Rni descriptas una cum restitutione summae deperditae, solutione taxae vulnerum et alias Judicij officij nri arbitrarias succubuistis et in vos traxistis pro quibus super vobis decernendae et extendendae ex loco delicti in Plta Plog perpetrati citamini sitis itaq Trno advenientes parituri et judlr ad praemissa fusius vobis in Trno Trni oretenus proponendae responsuri Datum in Castro Plog F. 3 post D: Reminiscere Quadlem Pxa Anno Dni 1746

X J M Jc

Prima ad Pœnam Contumaciæ in Unam Septimana ante Trnos illos Secundam post Pœnam Contumaciæ Super Infideli Josepho Tabernatore Tabernæ Bri Pniewo ad Bona Pniewo Super reliquis Cittis ad Oppidum Ciechanow Domos Cittorum ibidem Sittas die hæsterna Actus pzen extradidit de quo pzens ejus relatio Ex Actis Castren Ciechanovien extractum Kaminski manu propria legit Mchowiecki. Locus Sigilli Castri illius Ita ex præinserta Relatione authca per Mlem Suprascrum Recognitt in diem hodier ltme cadem et Provenien Præfata Pars Actorea coram Judicio Officij pzen plr Comparens et Trnum eundem hodiernum per totum Judiciorum pzen tractum ltme attentans memoratt Partem Citt ad Jus Juridice per Mlem Rni Gnalem R. Gregorium Robiecki de Bronowo Judlem tribus et ultra juris formam vicibus quatuor clamatt et vocatt non tamen Comparentem imo ut idem Mlis retulit Contumacem existen Judlr ac Officiose permittem Judicio Officij pzen condemnavit, ulterioraq sibi per hocce Judicium Officij Præsen fieri et exequi postulavit, Et Judicium Officij pzen juri Communi postulationiq Partis Actoreæ uti Licite annuendo Pœnam Bnis perpetuæ decrevit ac ipsosmet Disparem esse perpetuo Baritos Sententia sua promulgavit ac declaravit ad eandemq publicandam Bnis perpetuæ Pœnam Suprascrum Mlem Robiecki Judlem addidit et deputavit, qui quidem Mlis satisfaciendo deputationi suæ

tationi suae à Judicio suo habitt memoratt Bnis
perpetuae poenam modo praemisso obtentt et
per Judicium Officij praesens decrett ac ipsmet
Judaeos disparentes esse perpetuo Banitos
Juri Communi Contrarios et rebelles de Regno
Poloniae proscriptos hic in Atrio Stubae Ju-
dicis ac in alijs locis circuli Civitatis Plocensis
publicationi assuetis praesens plurima No-
bilitate ad Judicia moderna forumq publi-
cum Varij sexus congregatt. alta sua prae-
conica et sonorosa voce proclamavit publi-
cavit et ad notitiam omnium ibidem adstantium
in dubiam deduxit de quo hanc suam e
locis publicationi solitis Jdem Mcis ad Judicium
suum rediens fecit relationem. Postquam
publicatt memoratt Bnis perpetuae Poe-
nam modo ut supra expressum est obtentt
Judicium Officij praesens pro faciendo in praemis-
sis juxta praescriptum Legis publicae Exe-
cutione Causam hanc cum toto effectu ad
Mcum Loci Capitaneum seu Mcos Locorum
Capiteneos sub cujus vel quorum Jurisdi-
ctione praefati Judaei Citti disparent cum
Domibus, rebus, ac mercimonijs suis sub-
sunt vel consistunt remisit remittitq
praesens Decreti Vigore.

Banitus M. Samplawski p. M.
Krempski. Judicium Castren. Ciechanov.
In Trno hodierno ex Dilatione anteriore muni-
menter in anteactis Judicijs Parti infrascriptae
per Judicium Officij praesens data et concessa ad sequen-
Querelam Castren. Plocen. Trnos ut pote moder-
nos

cum Trni ibidem contenti Stma conservatione facta et
hic in causa et actione Judiciaria infrascrta inter
M. Martinum Krempski Judicium Castrensem Ciechanoviensem
cum ol. M. Elisabetha Szydłowska matrimonialiter
procreatum Filium actorem ab una et M. Antonium
Sąmpławski Venatorem Terrae Dobrinensis ~~Parentem~~
~~[illegible]~~ in inhaerendo Inscriptioni authicae pol.
M. Gabrielem Sąmpławski Venatorem Terrae Dobri-
nensis Parentem ipsius in personam ol. M. Elisa-
bethae Szydłowska primi voti ol. M. Caroli
Krempski Judicis Castrensis Ciechanoviensis ultimi
voti protunc Contes Suae Sui vero Actt matris
super Summam Decem Millium Tymphorum
factae et recognitt secundo pt obtentt Contu-
maciae Poenam ad Judicium Officij praesens par-
te ab altera Citt pro eo quatenus ipse et
Summa Suprascrta Decem Millium Tymphorum
Summam Septem Millium Ducentorum Tymphorum
Actori jure Stmo proveniens una cum Provisione
persolvat quapropter Citatur ad videndum et
audiendum ad Persolutionem Suprascrae Sum-
mae Septem Millium Ducentorum Tymphorum
una cum Provisione per Sententiam Judicij Offi-
cij praesens stringi ac id quod juris et justitiae
erit decerni et Sententiari praesens alias Di-
latione eadem anteriore Munimentorum latiore
in se existens in diem hodiernam Incidens
et proveniens Partibus ipsis utrisque actorea
per D. Antonium Maleuski Inscrum Plenipo-
tentem Citata per D. Adamum Tanski Fo-
ram Judicio Officij praesens Comparens et secum
Judlr Controvertens quibus Controversijs Par-
tium Judicium Officij praesens Coram se inductis
auditis Tandem post recessum Comparentis
Partis Cittae praefata Pars Actorea Coram Judicio
Officij

Officij praesentis Comparens et Terminum eundem hodiernum per totam Judiciorum praesentis audientiam Ltme attentans memoratae Partem citatae ad Jus Juridice per Mtem Rni Dni H. Gregorium Kolucki de Bronowo Judicem tribus et ultra juris formam vicibus quatuor uti ante ita et post Officiosum Arestum tempestive per D. Matthiam Bajinski interpositum et per Judicium Officij praesentis susceptum et connotatum clamatum et vocatum non tamen Comparens in Lucro Solutionis Summae cum Provisione provenientis alias in toto seu pro toto Lucro Negotij sui Pplis admittente Judicio Officij praesentis Judlr ac Offie contemnavit ulterioraque sibi per hocce Judicium Officij praesentis fieri et exequi postulavit Et Judicium Officij praesentis Juri communi postulationique Partis Actoreae uti licite annuendo in vim ejusdem Lucri Ltme eam causa obtentum decrevit praesentique decernit quatenus eadem Pars citata Summam cum provisione provenientis pro qua convenitur Parti actoreae in Instanti solvat idque sub Poena Bnis quae in casu ejusdem Summae cum Provisione non persolutionis prout de facto non est persoluta exinde Decreto eidem contraventionis super eodem citatae Parte ac Bonis ejus omnibus ex nunc decernitur Mlisque Rni Dlis Suprascrus H. Gregorius Kolucki ad eandem publicandam Bnis Poenam per Judicium Officij praesentis additur et deputatur qui quidem Mlis satisfaciendo muneri Officij sui ministeriatus ac Additioni a Judicio suo habitum memoratae Bnis

Poenam

modo pmisso obtenti et decreto ac ipsmet Gdu Antonium Sampławski Venatoriae Dobrinen. Sttt pzen. in Trno disparen. esse banitum Juri Communi Contrarium et rebellem etc. Scribatur publicatio juxta Stylum Cancellariae cum additione pro Executione G. Antonij Chmielewski B. C. Plocen. vel cujusvis alterius. Atque Relatione in fine Mtis exportata.

Banitus in Lcro sub tenoris G. Smardzewski B. C. Plocen. per J. A. Rdm Lisowski Praepositum Starozrebiens.

Juxta Actum Executionis infrascripto in B. inferius nnatis offe per infraspecificato G. B. C. Plocen. expedito manuq ipsius propria subscripto cuius tenor sequitur eiusmodi. Actum in B. Smardzewo sorteq GG. Mogilnickich Conciugum Feria sexta post D. misericordiae pxa Anno Domini 1740to. Coram G. Joanne Chmielewski B. C. P. in pzentia GG. ac NN. adami Dłużniewski et Laurentij Mańkowski nec non M. R. G. P. Joannis Poterzyunicki de Ciołkowo magna authi et jurato ad Actum pzene acclamand assumpti et eund acclamane. Qui quid G. B. C. P. adhaerendo legibus Rni de peragend Executionibus eo nne sancito satisfaciendo quoq munen officij sui additioniq a Judicio Castre Plocen. ad infrascripto peragenda per expressum habito in virtute pnae banitionis per Illustrem admodum Rndum Jacobum Lisowski Praepositum Starozrebiens. super GG. Mogilnickie Conciugibus respectu non solutionis Census portionis a summa mille Florenorum Polonorum Dcro Castre Plocen. Ecclesiae Starozrebiens. aut eius Praeposito adjudicato de Actu eius in Cro Plocen.

in Temnim

in Terminis Querelarum Causarumq Officij Ju-
dicijs una cum Continuatione Anteriorum Cau-
sarum in diem hodiernam Incidenti F: Vida
Ante Festum S: Catharinae virginis et Martyris
Obtento et publicato ad Offsam requisitionem
Suprascripto Acto ad B: in Actu Contento cum NN:
et Mti Supra expressis Condescendit Jurisdictio-
nem suam Offsam fundavit Partes utrasq tam
Actoream Jurevinienti quam Citato jurevincto
ad sui praesentiam acclamare iniunxit. Quo in
Tmo Executoriali ptr Comparens G: Barbara
Dębska Consors G: Mogilnicki his verbis Bro-
nię y niedopuszczam tey Exekucyi bo Pan
Smardzewski sam mi radził abym się dała zdać
teraz zemną figle robi a do tego ia goło-
wa zawsze abo ~~wy~~ zgruntu wydzielić albo
summę y prowizyi co na mię przypadnie
zapłacić, Pan Smardzewski zgoła całą
nasze fortunę trzyma a nam co chce to
udziela Boday go Pan Bóg skarał zgubić
chce impugnavit et fieri non admisit, qua atten-
ta Impugnatione G: Burgralius sentiens se
ne aliquod Partibus inferre videat detrimen-
tum ab Executione supersedit et Causam praesentem
cum toto ejus effectu ac partibus utrisq rursus
ad Judicium Castrensem Plocensem Tmosq primos
et proximos in Cro Plocensi Celebrandi Con-
servando Partibus utrisq in praallegato Judicijs
sine quavis adcitatione Comparendi perem-
ptorium remisit remittitq praesentem Decreti
sui Executorialis vigore. Joannes Chmiele-
wski B: C: P: mpp. In Tmo itaq hodierno vigore

Pinsertæ remissionis Conservationisq ipsi Trni
indiem hodiernam incidenti et pvenienti Parti-
bus ipsi utrisq Actorea p S: Jacobum Kęsicki Cittq
S: Rochq Smardzewski B: C: P: per S: Antonium
Chmielewski Coram Judicio Officij pzenti Compa-
renti et Secum Jllr Controvertenti quibq Contro-
versijs Partium Judicium Officij pzenti Coram se
inducto auditis. Tandem post recessum Comparenti
S: Smardzewski B: C: P: Pfatæ Pars Actorea Coram
Judicio Officij pzenti ptr Comparens et Trnum
eundem hodiernum per totam Judiciorum pzenti audi-
entiam ttime attentans mememorato Citato ad
Jus Juridice per M: R: S: H: Gregorium Rokiecki
de Bronowo Jllem tribus et ultra juris for-
mam vicibq quatuor uti ante ita et post Offi-
ciosum Arestum tempestive per S: Antoni-
um Chmielewski interposito et per Judicium
Officij pzenti suscepto ac Connotato clamato et
vocato non tn Comparenti in Lucro ulterioris
fortis finalis ac inditato Executionis Jllr
ac Rossæ Condemnavit ulterioraq sibi per
id Judicium fieri et ~~exequi~~ decerni affectavit et Judi-
cium Officij pzenti Juri Communi affectatio-
neq Partis Actoreæ uti licite Annuendo in vim
eiusdem tueri ttime ea in Causa obtento decre-
vit pzenti decernit. Quatenus S: B: C: P: qui vis
qui prius requisitus fuerit facilius ve Conduci
poterit ad primam Partis actoreæ requisi-
tionem Dcriq pzenti exhibitionem non obstanti
quibusvis Jurium Oppositionibq relatione ad
Cassandum inscripto v inscribenda Cunctisq diffi-
cijs maaoibq quæ omnes pzenti amovent et
Annihilant Dcro eandem Executionem ulteriorem
faciat et peragat idq sub pœnis Conti renitenti
admittenti Judicio Officij pzenti.

Offtes legibus Rni Sancitis. Quam Executionem
de B: Citato Jurevitto Offse peragendae nemo au-
deat tam per se quam subordinatos personas
impugnare idq sub seorsiva Bnis perpetuae
poena praesentiae interposito Dcro. Super vero Ante-
riori Executionis Impugnatrice et eo cuius
nne impugnatum est Pfata Pars Actorea
coram Judicio Officij praesentiae ptr comparens
et Tmum eundem hodiernum per totum Ju-
diciorum praesentiae tractum Ltime attentans petijt
Poenam Bnis decerni aliaq in talibus fieri
solito Juridice exequi et Sententiari postula-
vit et Judicium Officij praesentiae Juri Communi
postulationiq Partis Actoreae uti licite An-
nuendo super eadem Impugnatrice ac eo cuius
nne Impugnato est Poenam Bnis perpetuae
decrevit ac ipsmet impugnatricem ac eumq
cuius nne impugnatum est perpetuo esse ba-
nitam Sententia sua declaravit ad quam
publicandam Bnis perpetuae poenam supra-
scripto M: R: G: H: Gregorium Rolicki addi-
dit et deputavit qui quidem Mtis exequendo
Munus deputationis suae a Judicio praesentiae habito
memorato Bnis perpetuae poenam modo ut
praemissum est obtento et per Judicium Officij
praesentiae decreto ac ipsmet Impugnatricem et
eum cuius nne impugnato est esse perpe-
tuo banitos Juri Communi contrarios et
rebelles hic in Atrio Stubae Jdtis ac in
alijs locis Circuli Civitatis Plocensis publi-
cationi assvetis in frequentia multorum variae
Conditionis et Sexus hnum ad Judicia mo-
derna forumq publicum Congregato alta sua

Polonica et Sonorosa voce proclamavit publicavit et ad notitiam omnium pertinere ad stanc indulsiam deduxit de quo hanc suam id Mtis locis publicationi solitis ad Judicium suum rediens fecit relationem Post quam publicatio memorato Bnis poenam perpetuae modo ut praemissum est obtento Judicium Officij praesentis faciendo in praemissis iuxta praescripto Juris Communis Executione ad M: Loci Capitaneum seu MM: Locorum Capitaneos sub cuius vel quorum Jurisdictione praefato impugnatrix ac is cuius nomine impugnato est cum B: suis subsunt vel consistunt remisit remittitque praesentis Decreti praesentis vigore.

Publicatus J. Sampławski per M. Dembowski Pocillatorem Zawskiego.

In Trinitate hodierno ex Decreto anteriore Judicij officij Praesentis inter Partes infrascriptas luto quo mediante Parte infrascriptae Cittae Lectis Inquisitionibus ex ratione impeditae propinationis in Taberna ad infrascriptum M: Actorem vigore obligationis authoritate spectanti Sessio Turrica quatuor decem in egressu quale eadem Poenae Duplex quatuor decem Marcarum Polonicalium Parte per medium Tum in sublationem Condemnationum binarum nec non seorsivae Condemnationis respectu septem Marcarum in sublationem Dilationis Majoris adjudicatae ex Regno Poenalium obtentae ~~Pe~~ atque Triplex quatuor decem Marcarum Polonicalium denique Septem Marcarum pro eadem Dilatione majoris suprascripta solvi injunctae sunt Trinusque in casu non solutionis praefatarum Marcarum in sequentibus Querelarum Castrensium Plocensium Trinis ut pote modernis cum Trini illius contenti per Jus cessionarium quaesita

Trina

Stma conservatione facta, et hoc vigore Decreti
in eisd Judicijs Officij Castren Plocen Occasio
supraexaratarum intervenientiarum et prae
tensionum Processu originali comprehensarum
Extradicitatione in ante lati alias Decreto eod anteriore la
tiori de praemissis in se existen indiem hodiernam
Stme cadem et provenien Partibus ipsis utrisq
Actorea per Gnosum Matthiam Sulocki Inscrum
Plenipotentem citato Gnoso Samplawski Vena
tinae Dobrinen personaliter Coram Judicio Offi
cij praesen comparen et secum Judlr controverten
quibus controversijs Partium Judicium Offi
cij praesen coram se inductis auditis ac Decro in an
teactis Judicijs hac ~~prolata~~ in Causa prolatae
tum manifestatione producta pensatis contrave
nisse Partem citatam respectu rum solutionis
Marcarum Decro Judicij sui circa egressum
de Tarni adiudicaturum Liquid de Lessione
Turnica citatus comparens quietationem ma
nualem de datu ejus in Luberadz die vigesima
Quinta Aprilis in Anno praesen per M. Actorem
in personam ipsius datam producit Judicium
Officij praesen adinvenit et Decrevit praesentiisq
decernit Quatenus Pars eadem citata respectu
Contraventionis Poenam Quatuor decem Marcarum
Polonicalium Parti Judicio vero per medium tum
et alteras Poenas Judles Decreto anteacto Ju
dicij sui Feria 2da ante Fm Sae Catharinae
V. Martyris Anno praesi Elapso prolato solis
in punctis Durantibus Judicijs praesen Parti acto
reae nempe moderno comparenti Plenipoten
ti solvat et enumeret idq sub Poena Bnis
quae in casu Decro eidem Contraventionis exnunc
decernitur Mlisq Rni Glis H. Gregorius Rokiecki
Judicij sui apparitor ad eandem publicanam Bnis
Poenam additur et deputatur qui quidem Mlis
suprascrus Rokiecki Judlis exequendo munus
deputationis suae memoratae Bnis ~~[illegible]~~ Poe
nam ex vi Decro praesen Contraventionis succubitae
à Judicio suo habitae

Ex gratia

ac ipsmet Partem Citt. Decro praefato contravenire
esse dicitur Juri Communi contrariam et rebellem hic
in Atrio Stubae Judlis ac in Alijs locis publica-
tioni solitis praesentibus plurimis conditionis
nobilitaris varij sexus hominibus ad Judicia mo-
derna forumq publicum congregata alta sua so-
norosa ac praeconica voce proclamavit, publica-
vit et ad notitiam omnium ibidem adstantium in-
dubiam deduxit de quo hanc suam Jdem Mtis
ad Judicium suum rediens fecit relationem
Post quam publicatio memoratae Bnis pae-
nam modo ut praemissum est obtenti Judicium
Officij praesentem pro faciendo in praemissis Juris Commu-
nis Executione Officium ampetens videlicet S.
Burgrabium Castrensem Plocensem quemvis qui prius
requisitus fuerit, facilius ve per Partem acto-
rem conduci poterit ad primam ejusdem Partis
Actoris requisitionem non obstantibus quibusvis ma-
nifestationibus relatione ad Cassanam inscri-
pta vel inscribendam semotis quibusvis exqui-
rendis diffugijs Juris ac defensis quae etiam
omnia praesentem Decro annihilantur eandem
Executionem de Bonis Partis Citta Jurevictae
faciat et peragat idque sub Poenis contra re-
nitentes Offles in legibus Rni Descriptis. Quam
Executionem de Bonis Partis praefatae Jure-
victae Offie peragendam Nemo nec per se nec
per suas quasvis subordinatas audeat
aut praesumat impugnare personas idque sub
seorsiva Bnis perpetuae Poena contra Impu-
gnatos actuumque officiosorum Irritatores praesentem
interposita Decro. addidit et deputavit
qui S. Burgrabius Castrensem Plocensem quivis

Banitus S: Zołtowski B: C: Plocensis
N: Grzybowski.

In Camisa

In Causa et Actione Judiciaria infrascripta int
Instigatorem Judicij Officij Pœnæ ejusq De=
latores N.N. Alexandrum Grzybowski et
Hedvigim de Kolczynskie in vicem Con=
juges Simonem Theresiam et N. Petri Ja=
ginski Relictt Consortem viduam, Marian=
nam Virginem innuptam Etatem pro=
vectt Grzybowskie, Mariannam Ancil=
lam Actt ab una et Gnosos Valentinum
B.C. Plocens Antonium ac Bernaham Zołtowskie
Dominos principales, adq N. Michaelem
Ligynski famulum, nec non laboriosos
Adamum Albertum, Ministerialem et
Hedvigin Ancillam Subditos excessivos
Invasores, et quid Maritatam Consortem
cum ~~sui~~ Mariti Ancillam cum Domini
actt ipso quoq Subditos Cittos cum Domi
nor ipso authoritatibus et Assistentijs
inhærendo protestationibus ac vul=
nerum obductionibus authentice factt
Secundo post optens Contumatiæ pœ=
nam ad Judicium Pœnæ parte ab al
tera Cittos ex eo quia ipso non attentis
Legibus Rni Pœnasq contra invasores
violentos Domus Nobilitaris minime
formidando et quidem ipso G.G. Valentinus
B.C. Plocens et Antonius Zołtowski Actt
Modernos N.N. Grzybowskie adhibitis
supra scris licentiosis subditis ipso ac
famulis cum evibratis frameis Baculis
Grandibus in Domum eorum propriam su=
per invaserunt super invadendo N.
Alexandrum Grzybowski In lecto decum
bentem nihil quod piam mali ab aliquo
Evenire sperantem framea convulne
rarunt vestes insecuerunt in tantum
ac unabulis in terram egecerunt N. Hed
vigin

de Kolczynskie Contem in evidenti peri=
culo vitae Maritum suum Cernentem
ac praenimia Convulneratione oppres=
sum illicitum ipso ausum sedantem
itid eand oppresserunt, Concusserunt,
NN Martiannam et Theresiam Grzybowskie
ibid in Domo eorund NN Alexandri Grzy
bowskij et Kolczynska Conjugum Com
manentes, adq Simonem Grzybowskij
ad sedandum violentum per ipso pa=
tratt Tumultum advenientem oppres=
serunt, Consanguiolarunt, converbera=
runt, vulnera in obductione specificatt
inflixerunt vix vita non privarunt,
inventaria nempe par Boum et vacas
duas NN Theresid Relictt Viduae et Marti=
annae Virginis etate provectae Grzybowskich
propria frumenta tam triturata quam
in Manipulis in holodio existentia stra=
mina cuncta adhiemenda peccora
valentia adductis Curribus proprijs in=
terceperunt ad Domum et holodia ipso
de vehej demandarunt subditis res
varias totamq suppellectilem Domesticam
violenter erripuerunt, et acceperunt,
ipso vero Gnosus Bernaba Zottowskij nullo
habito reali protextu L. Mariannam Anel=
lam N.N. Alexandro Grzybowski et Kolczynska
Conjugibus protunc famulantem eand scati=
ca Conflagellavit, concussit, Concussiones in
obductione expressas intulit, Actores moder=
nos laeserunt, Diffamarunt, invitam pallam
et Manifeste Diffidarunt, per quod metas
legum transgressi sunt poenas ex demerito
delicti succubuerunt et in se traxerunt pro=
quibus super ipso decernen et extendend nihil
ominus pro statu itione subditorum licenciosorum
ex nexu patrate violente in Domum Nobi=
litarem invasionis, ac peracti illiciti ausus
nec non extraditione inventariorum Compen
satione Carentie laborum refusione usuum
fructuum

fructuum indebite adhucusq perceptorum resti
tutione frumentorum totiusq suppellectilis Do:
mesticae in regestro specificate praesens citant
alias citatione ipsius praemissa fusius in se complec-
tens in diem hodiernam rite ac legitime cadens
partibus ipsius utrisq. Actorea per Alexandrum
Grzybowski suo et aliorum actorum nomine partis
coram Officij Judicio praesens comparentibus et
secum Judicialiter controvertentibus quibus
controversis partium Judicium Officij praesens
coram se inductis auditis tandem ad personale
comparitionem Jo. Valentini Zettowski
BC Plocensis praefata pars actorea coram Judicio
Officij praesens personaliter comparens et Terminum
eundem hodiernum per totum Judiciorum praesens tractatum
legitime attentum memoratum citatum ad jus Judicio per
Mtem Rei Qualem Honestum Gregorium Kokiecki
De Bronowo Judicialem Tribus et ultra juris formam
vicibus Quatuor uti ante ita et post Officiosum Arestum
tempestive per Gnosum Matthiam Baginski inter
peritum et per Judicium Officij praesens susceptum
et connotatum, ~~quicitatus~~ acclamari procuravit
quicitati taliter clamati et vocati existens non
steterunt nec comparuerunt in omnibus Mtis
retulit contumaces extiterunt cujus contu
matiam eadem praefata pars actorea coram Judicio
Officij praesens accusando petijt super ijsdem citatis
in talem eorum contumatiam poenam Banitionis
perpetuae decrevit eosdemq citatos esse perpetuo
Banitos sententia sua declaravit ad eandemq pu
blicandam Banitionis poenam supra serum Hones
tum Gregorium Kokiecki M. Judicialem ad
didit et deputavit quiquidem mtis satisfaciendam
deputationi suae a Judicio Officij sui habitae me
moratam banitionis poenam perpetuae super
ipsis citatis modo praemisso obtentam et decretam
ac ipsimet citatos esse perpetuo Banitos
Honore privatos Juri communi contrarios et
Rebelles hic in atrio stubae Judiciaris ac in alijs
locis circulis Civitatis Plocensis publicationi consuetis
praesente plurima Nobilitate protunc congregata
alta sua voce praecunica et sonorosa procla
mavit publicavit et ad notitiam omnium protunc

ad startium

indubiam deduxit de quo hanc suam Id. M. Elocijs
Publicationis solitis ad judicium suum redeunt
fecit Relationem postquam modo supra ex praeso
Banicionis publicatam perpetuae poenam Judici-
um Officij praesens profaciendam in praesens iuxta
praescriptum iuris communis executione Officium
competens videlicet Gnosum Jacobum Kosicki B.
C. Plocensis addidit et deputavit quique Gnosus B.
C. Plocensis eandem executionem satisfaciendam muni-
ri Officij sui ac addicioni a Judicio praesens habitae
de B. praefatorum Citatio non obstantibus quibusvis Iuris
oppositionis seu Judicij offensis facere et peragere
tenebitur idque sub poenis contra rem intentes Officiales
in legibus Rni sancitis quam executionem Id.
citatus per se et per suas quasvis subordinatas
non audebunt impunare personas idque sub seorsi-
va Banitionis perpetuae poena contra Impugnato-
res praesenti interposito Decreto In Continenti
M. R. Gnatis Honestus Gregorius Kolciecki de
Brenowo authus et uratus palam etc. scribat
mlis Relatio iuxta proxim usitatam. ad B. Kamonki
et 2da post Dominicam Conductus pasche proxi-
me praeterita Anno praesens tunc et ejus primam
ex poena contumatie et optentis etc.

Baniti M. M. Małowiescy per M. Sokolnicki Notarium Castrensem Plocensem

Prout infrascriptus Mcus actor ad Judicium Officij praesens
infranominatus Partem Citatus citavit Citatione sua
Literali Sigillatus Castrensis Capitaneatus Plocensis tenoris se-
quens Thomas Gregorius à Dembowa Gora Dem-
bowski Plocensis Plonscensis etc. Capitaneus Vobis Gg.
Joanni Praefecto Regiminis Serenissimi Regis
ac Ignatio sive Antonio fratribus inter vos
germanis necdum ex divisis Małowieskim
de personis Bonisque vris gnalis omnibus vigore
Regio et nra qua hac in parte fungimur Capi-
taneali authoritate mandamus ut in Trnis
Querelarum causarumque Officij Judicijs F. 2da prius
et proximius ab hinc in Castro Plocensi celebrandae pbr
ac peremptorie

compareatis ad Instantiam M. Jacobi Josephi
in Matachowo Sokolnicki Notarij Castrensis Plocensis
actoris qui vos praecipue Te G. Joannes Praefecte in
haerendo Scripto manuali super summam nem-
pe viginti unius aureorum hungaricatt dato
citat idq ad videndum et audiendum Te ad Satisfac-
tionem
memorato Scripto sententia Judicij Officij nri
stringi Solutionem Summae viginti unius au-
reorum hungaricatt superius expressae una
cum Provisione injungi et instantaneam exolu-
tionem per Te G. Joannes seu vos utrosq ex ratione
Bonorum non exdivisorum insimul Possessioni
insistentes decerni ac idq quod Juris et justitiae
erit contra vos Statui et sentiari praesentem Citami-
ni Sitis Trno adveniens parituri et Judlr respon-
suri Datt in Castro Plocensi T. zela pt Dominicam
Conductus Paschae proxa Ao Dni 1746. ita in Trno in die
hodiernam ex praeinserta Citatione Incidente et prove-
niens Praefatus Mcus actor Coram Judice M. Jaco-
bo Kucborski Notariae Trni Plocensis in Locum Officij
Sui Notariatus Subdelegato pro comparens et
Trnum eandem hodiernum per totam Judiciorum
praesens audientiam Stme attentans memoratt
Citatos ad Jus Juridice per Mlem Rni Gnalem
D. Gregorium Rolniecki de Bronowo Judlem tri-
bus et ultra Juris formam vicibus quatuor cla-
matt et vocatt non tamen comparens in Lu-
cro Solutionis Summae alias in toto seu pro
toto Lucro Negotij Sui Principalis admitente eodem
Judicio Judlr ac Officiose condemnavit ulter-
ioraq sibi per hocce Judicium fieri et decerni
postulavit Et Judicium Officij praesens Juri com-
muni postulationiq uti Licite annuendo in vim
ejusdem Lucri Stme ea in Causa obtenti decrevit
praesentibusq decernit quatenus memorati Citati
Summam eandem pro qua conveniunt in Instan-
ti una cum Provisione persolvant Mco Actori
idq sub Poena Bnis quae in Causa ejusdem Sum-
mae non persolutionis prout de facto non est
persoluta.

exindeq Decro pzen contraventionis super eisd
Cittis Bonisq eorum omnibus exnunc decernitur
Mlisq Rni Gnalis Suprascus H. Gregorius Rolniecki
Judicio suo adstans ad eand publicand Bnis
Pœnam additur et deputatur, qui quid Mlis sa-
tisfaciendo muneri Officij sui ministeriatus pa-
rendoq additioni à Judicio pzen habitæ memoratt
Bnis Pœna modo pmisso super supra scris Citt
Disparen obtentt et decretam ac ipsmet SS
Malowieskie Cittos disparen esse banitos Ju-
ri communi contrarios et rebelles hic in Atrio
Stubæ Judlis ac in alijs locis publicationi as-
suetis præsen plurimis Variæ conditionis
et sexus hnibus ad Judicia moderna, forumq
publicum congregatt alta sua pconica et so-
norosa voce proclamavit publicavit et ad no-
tiam omnium pnunc pzen indubiam deduxit
de quo hanc suam Jd Mlis ad Judicium suum
rediens fecit relationem post quam publicatt me-
moratt Bnis Pœnam modo ut præmissum est
obtentt Judicium Officij pzen pro faciend in præ-
missis juxta pscriptum Juris communis Execu-
tionem Officium competens videlicet S. Rochum
Smardzewski B.C.Plocz vel quemvis aliud qui prius
requisitus fuerit, facilius ve per M. Cutt conduci
poterit satisfaciendo muneri Officij sui ac
additioni à Judicio Officij pzen habitt eand
Executionem de Bonis Citt facere et peragere
tenebitur idq sub pœnis contra renitentes offes
legibus Rni sancitt Quam Executionem de Bo-
nis toties dicto Citt offse peragend nemo per
se aut subordinatus audeat impugnare
p senas idq subscorsiva Bnis perpetuæ Pœna
conq impugnatt pzen interpositt Decro Hicq
in Continen MR. S. H. Gregorius Rolniecki de Bronowo
authus et scribatur Mlis relatio juxta solitt praxim
ad D. Babopewo F. 4ta post D. Conductus Paschæ
pxe pteritt etc pzen detulit etc etc addidit et
~~[illegible]~~
deputavit qui S. B C Plocz

Scriptio inter M: Kucborski & G. Rybicki.

In Causa et Actione Judiciaria infrascripta inter
M: Joannem Kucborski Notariae Trem Plocen actorem
ab una et G. Stephanum Rybicki Bonorum Kuchary
Possessorem inhaerendo Scripto certo manuali
per ipsum Mco Actori accordando Causam ipsi ad Ju-
dicium Officij praesens Intentatam occasione certi Subditi
M: Actoris haereditatis, concessionis, ligationis dato ad Ju-
dicium praesens parte ab altera Citatione ideo quia ipse
contraveniendo memorato Scripto quo mediante obli-
gaverat se per Compositionem amicorum avenae Co-
retos quinque mensura Dobrinen pro Festo S. Mar-
tini in Actu praesenti praeterito dare et absque quavis di-
latione punctualiter eidem Scripto satisfacere non
tamen id perfecit nec avenam reddidit quini-
mo actorem elusit quapropter Citatur ad videndum
et audiendum ad Satisfactionem Scripto Mco Acto-
ri per ipsum dato et ad reddendum assecuratum
uni cum vadimonio in eodem Scripto expresso
per Sententiam Judicij Officij praesens stringi ac
id quod Juris erit exequi et sententiam praesens
alias Citatione ipsa praemissa fuscis ologue
in diem hodiernam Judicem et provenientem Parti-
bus ipsis utrisque et quidem actoreplr, Citata per
Gnum Antonium Chmielewski Coram Ju-
dicio Officij praesens comparentem Tandem ad Affectio-
nem Partes Citae Partes utraque talem qua-
lem Terminum ad praesens habere debuerant
Scripserunt prorogarunt, distulerunt et
Limitarunt prout praesens scribunt, pro-
rogant differunt et Limitant Praecisis omni-
bus Dilationibus de lege Concessibilibus
ad sequentem Querelarum Castrensem Plocensem Terminos
proximius ab hinc in Castro Plocensi celebrandum
Conservando sibi Terminum sine adcitatione
comparendi in eius Judicij peremptorium Hucque in Continen-
tibus Rni Gnalis Ho. Gregorius Rokiecki de Bro-
nowo authenticus et juratus palam rationem quia ipse etc.
ad B: Kuchary F. 3. pt D: Misericordiae praesentem
Actum praesens detulit exportavit etc. Scribatur relatio Mlis
juxta solitam formam.

Decretum Statuitionis inter MM. Bonkowski et Mazowiecki.

In Causa et actione Judiciaria infrascripta inter M. Valentinum Bonkowski Thesaurarium Plur. Actt. ab una et G. Antonium Mazowiecki inhaerendo Officio Mtis et NN. uresto in B. Szczepkowo apud ipsos sub L. Antonio Sartore subdito nativo interposito ad Judicium praesens parte ab altera Citt. pro eo quatenus ipse eunq. subditum ex ratione per ipsos L. Matthiae Pogłodek de B. Gielczynko M. Actt. Possessioni obligatt. subjectos nativi in fugam expeditionis quod de facto ad B. Rzecki in Terra Ciechanoviensi consistens eunq. conduxit coram Judicio Officij praesens statuat et extradat citatur igitur ad videndum et audiendum ipsum ad Statuitionem suprascripti Laboriosi Antonij Sartoris sententia Judicij Officij praesens stringi super statuto pro tanto illicito ausu succubitt. irrogari caeteraq. pro exigentia causae ejusdem contra ipsos statui decerni et sententiari praesens alias citatione ipsa # in diem hodiernam incidente et proveniens partibus ipsis utrisq. et quidem actorea per G. Antonium Malewski Inscriptt. Plenipotentem Cita per G. Jacobum Kęsicki pbr. coram Judicio Officij praesens comparens et secum Judbr. controvententibus quibus controversijs partium Judicium Officij praesens coram se inducti [illegible] decidendo Trnum partis actoreae decrevit praesentibusq. decernit quatenus Magnificus Mazowiecki Citatus Laboriosum Antonium Sartorem de Bonis Szczepkowo subditum pro quo actio vertitur pro sequentibus Judicijs suis statuat idq. sub poena Bnis in eisdem sequens publicanda Trno partibus memoratt. utrisq. in eisdem Judicijs Castrensibus Plocensibus praesentibus celebrandis sine quavis ad citatione conservatis comparendi peremptorio Hiaq. in continens. M. R. G. H. Gregorius Robiecki de Bronowo authus et juratus palam nuit quia ipsis Citationem literatt. sigillatt. per Trnis praesens servien. edit. ante praefatt. Citt. ad B. Szczepkowo T. 3. pt. D. Conductus Paschae praesentis ad praesens detulit exportavit posuit reliquit et depositione notificavit de quo praesens Jd. Mtis fecit relationem # praemissa fusius obloquens

x Jmgx 37

post D: Cantate 1746to

Decretum Remissionis inter NN. Luboradzkie et Straszewskiae alias.

In Trno hodierno. et hoc juxta actum Executionis infrascrum in Bonis inferius nominatt osse per infraspecificatt G. B. C. Plocen. expeditt manuq ips propria subscriptt cujus tenor verborum sequitur talis Actum in Bonis Straszewy sorteq G. Josephi Straszewski idq ante hortophorium Ibid. sitt Sabbatho post D: Misericordiae proximo Ao Dni 1746to. Coram G. Matthia Bagienski B. C. Plocz in praesentia Nobilium Antonij Bagienski & Bartholomaei Niedziałkowski nec non Mlis Rnis Glis P: Lucae Zadrozniak de B: Straszewy authci et jurati ad actum pcen acclamand assumpti Qui quid G. B. C. Plocz adhaerendo legibus Rni de peragenda Executionibus eo nne sancitis satisfaciendo muneri officij sui, parendoq additioni sui à M: Antonio in Zakrzewo Zakrzewski Vexillifero Terrae Zawskrzen et V. Capitaneo Castr Pltus Plocz ad infrascripta peragenda per expressum habitt in virtute Decri seu potius Poenae Bnis cum ejus publicaone de actu ejus in Cro Plocen in Trnis Querelarum Causarumq Officij Judicijs unicum Continuatione anteriorum Causarum in diem hodiernam Incidenz F. 2da pt D: Jubilate pxa Ao Dni 1745. ex Instantia NN. Casimiri et Andreae Luboradzkich fratrum inter se germanorum actt supp G. Josepho Straszewski uno ex Actis in Originali Trno specificatt et hoc in Causa respectu Juris Justi et legitimi sive obligatorij authentici sive manualis super pratis in B: Marszewnica existenz suorum actorum haereditt non reproductionis nec de eisd velle condescensionis alias Processu originali de his latiore in se existenz in Conti-

xgmgr

tumaciam obtentt et publicatt ad B: memoratt
Straszewy cum Suprascris Nlibus ac praedicto
Mli in actu Superius Annotatt Specificatt
Condescendit Jurisdictionem Suam Officiosam
fundavit pacem et Securitatem publicam circa
Officiosos Actus observari solitam Suprascro Mli
promulgare demandavit, Partes utrasq tam
actoream Jurevincen quam Citt Jurevictt ad sui
praesentiam acclamari fecit quo in Trno accla-
matorio plr Comparens N. Casimirus Lubowadzki
ipsemet Actor reproducta Suprascra Poena Bnis
cum ejus publicaone de actu ejus Superius Specifi-
catt Super Supra expresso P. Josepho Straszeski
in Contumaciam obtentt et publicatt petijt Exe-
cutionem de Bonis Citti Jurevicti peragi P. vero
BCPlog Juri Ammuni Postulationiq Partis actoreae
annuendo eandem Executionem peragere voluit ve-
rum quoniam ex adverso plr Comparens L. Zophia
P. Citati Subdita his formalibus Bronię y Niedopu-
szczam tey Exekucyi Imięniem Pana mego ponie-
wasz chce się o tę Kondemnatę rozsądzić czyli
to iest słuszna albo nie y termin ad cassandę
wydał impugnavit et fieri non admisit quae Im-
pugnatione attenta ab eadem Executione Super-
sedit et Causam hanc pro fortiori demandandae
Executione seu finali decisione rursus ad eadem Ju-
dicia Officij Castren Plog unde emersit Conser-
vando Trnum Partibus memoratt utrisq in primis
et proximis Judicijs Officij Castren Plog sine ulla
adcitatione comparendi peremptorium remisit
remittitq praesen Decreti sui Executorialis
vigore Matthias Bagienski BC Plocensis
manu propria ita in diem hodiernam expre-
inserto actu Executoriali vigore Remissionis Con-
servationisq ipsi Trni incidente et Bne provenien

Partibus

Partibus ipsis utrisq et quid actorea per N. Casimirum Luboradzki suo et aliorum actorum nomine pro Citata pro Interesse GG. Josephi et Alberti Adami et Joannis Straszewskich per G. Josephum Straszewski suo et suprascriptorum GG. Straszewskich fratrum suorum nomine pro Interesse G. Martini Marszewski per G. Albertum Wyszatowski pro Interesse JM. Rudzinski Castellani Cernen. per G. Antonium Chmielewski coram Judicio Officij praesentem comparentem et secum Judicium controvertentem quibus controversijs Partium Judicium Officij praesentis coram se inductis auditis decrevit ac praesentem decernit quatenus satisfaciat G. Josephus Straszewski Dilationi Majoris ipsi in ante altis Judicijs hac in causa receptae in Instanti et quoniam satisfecit proinde Partibus inter se jure agentem in Negotio Principali experiri mandavit in experimento hoc Judicium Ulterioribus controversijs Partium auditis causam hanc cum toto effectu ac Processu uti sine sufficienti probatione ad praesens prosecutum ad Judicium Terrae proprij Districtus remisit remittitq praesentem decidendum Termino Conservato Partibus memoratis utrisq in praemissis Judicijs Terrenibus totali in vigore sine adcitatione amparendi peremptorio Decreti praesentem robore.

Decretum Simile Remissionis inter GG Zołczynski & Lukoskie.

In Causa et Actione Judiciaria infrascripta inter G. Adamum Zołczynski ex ol. G. Petronella Mlicka cum ol. G. Nicolao Zołczynski procreatum Filium ol. vero G. Lucae Sulinski sterilitter de hac luce decessi ex ol. G. Margaretha Zołczynska primi ol. Gsi Bietoslai Ligoaski secundi voti ol.

x Jmgx

G. Martini Sulinski Conte Levi actoris sorore procreati Filij Avunculum Actt ab una et GG Sebastianum Zukoski sortis in Bonis Zukoszyno Borki Litt haeredem et Franciscum Sulinski BEPlog ejusd sortis modo quovis et juris titulo Possessorem in haerendo Documentis causam praesentem Juvarum secundo pt obtentt sup ipso Contumaciae Poenam ad Judicium Officij praesentem parte ab altera Citatos pro eo quatenus ipsi seu quem ipsorum Solutionis magis afficit Summam Mille Centum Tymphorum Polonicatt obloquen Documentis ex Summa Originali Duorum millium Centum Tymphorum per ol G. Nicolaum Zolczynski Parentem moderni Actt ol GG. Alexandro Steriliter de hac Luce decesso et Margarethae ac actori moderno Zolczynskim Filijs et Filiae in Bonis Zukoszyno Borki inscriptt per N. vero Zukoski in Summa Suprascripta ol G. Lucae Sulinski Sororino Suprafati Actt celato eod G. Zolczynski actore avunculo modo obligatorio sortem in Bonis praedictis sese extendem dimissam in actorem jure successivo post praenominatt ol G. Lucam Sulinski Steriliter de hac Luce decessum Sororinum devolutt et Solummet Actorem Jure naturae erga ol GG Alexandrum Zolczynski Fratrem et Lucam Sulinski Sororinum Steriliter de hac luce decessos concernen unacum Provisione ab eadem Summa Suprascripta provenien persolvant seu persolvat citantur igitur ad videndum et audiendum ad persolutionem Summae ejusd Mille Centum Tymphorum in actorem devolutt per Sententiam Judicij Officij praesentem stringi, Solutionem Summae praetactae una cum Provisionibus ab eadem provenientibus actorem Jure merito concernen injungi caeteraq pro Causae et juris ac Justitiae exigentia contra ipsos Statui decerni

et Sententiam

a G M

39

decerni et Sententiari pzen alias Citatio-
ne ipsa praemissa uberius edisserente et fu-
sius in se complectenz in diem hodiernam rite
ac lonie cadente et provenien Partibus ipsis
utrisq et quia Actorea per G. Adamum Zoł-
czynski et G. Nicolai Zołczynski cum et G.
Petronella Mlicka procreatum Filium Bro
Zołczyno Haeredem plr Citate pro Interesse
N: Sebastiani Zukoski per G. Adamum Mi-
łodroski pro Interesse G. Francisci Sulinski
Burgrabij Castri Plocz per eund plr Indicentibus
Collegium Plocen Soc: JESU tum Conventus
Ponscensis ordinis Carmelitarum atq Illrebus
Rndis Bonevien, Smardzevien Rosciszevien
Wierzbovien Parochis seu Praepositis per G. Felici-
anum Kiseldski coram Judicio Officij pzen Compa-
ren et Secum Judlr Controverten quibus Con-
troversijs Partium Judicium Officij pzen coram
se inductis auditis Quoniam Decretum hac
in Causa in Terminis Terribus in Sepre Feria
Stia pt D: Exaudi in Ao pxe elapso nunc in
Judicio Suo productum intercessit Proinde Ju-
dicium Officij pzen causam eand ex Inscriptio-
ne moderni Actoris causam eand prosequen
cum toto effectu ac Indicien ad Judicium Nocte
Terre propij Distus remisit praesenq remittit
concludend et Judicand Conservando Trnum
Partibus memoratt utrisq in ibid totali in
vigore sine ulla adcitatione Comparendi perem-
ptorium Hicq in Continenti Mlis Rni Gnalis H.
Gregorius Rokiecki de Bronowo Lubtius et pirata
palam rvit quia ipse Citatum literatt Si-
gillatt. pro Judicijs pzen Servien editt cum pfate
Citt et quia cum N. Zukoski ad B: Zukoszyno Bili
cum vo G. Sulinski B. Plocz ad B. Zukoszyno Berki sup
Inventaria ipsis propria F: 2da pt D. Conductus Vascla
utrasq pxe pbentt Ao pzen tum et ejus primas ex quibus
Poena Contumaciae etc. Scribatur juxta formam.

xjmja

Munimenta inter Conventum Sieprcen. O. S. Benedicti Virginum Monialium et Illm. M. Skarbek Palatinum Lancien.

In Causa et actione Iudiciaria infra scra inter Religiosissimam ac Deo dicatam Mariannam Lasocka Conventus Sieprcen. O. S. Benedicti Virginum Monialium Abbatissam ac totum eundem Conventum Sieprcen. Actorem ab una, et Illrem Mficum Franciscum à Gora Skarbek Palatinum Lancien. Bonor. Oppidi Drobin Hæredem et Possessorem inhærendo inscrioni authenticæ sup. Summam inferius expressam tum Dcro Tribunalitio Rni Petricovien. ad Iudicium Officij præsentis pte ab altera Actt idq. pro eo Quatenus Ipse Summam Trium Millium Polonicatt in Argentea moneta p. ott Illrem Maficam Sophiam in Drobin Kryska ott Illris Mafici Nicolaj in Sieprc Kępskij Castellani Raciqsnen. Consortem Actis Terribus Plocen. in Sieprc in Año 1696to ott Religiosissimæ ac Deo dicatæ Sophiæ Malachowska Conventus prædicti Sieprcen. Monialium O. S. Benedicti Abbatissæ seu potiùs toti Conventui eidem Sieprcen. una cum provisione in eadem inscrione expressa in scram Decrq. Tribunalitio Petricoviæ In Iudicijs Ordinarijs Gnalibus Tribunalis Rni Feria Quinta Ante Festum SS. Simonis et Iudæ Apostolor. præxa in Año 1730 inter Ipsum ab una et Religiosissimam Actricem ac Conventum ejus pte ab altera plato ad Iudicatam tam ad mentem ejusdem inscriptionis qm Decri Tribunalitij Solvat et realiter enumeret citatus itaq. ad videndum et audiendum ad Solutionem tam Summæ Originatt Trium Millium

Millium Florenor. Polonicatt. in Argentea mo-
neta qm. provisionum tam Decro. praefato Tribu-
nalitio ad Iudicatam qm. ab actu Decreti pro-
venientium et debitar. Sententia Iudicij Offi-
cij praesentis stringi solutionem in stantane-
am injungi Caeteraq. pro Causa praesen. exigentia
sup. Ipso statu docerni et Sententiari praesen-
tibus alias Citatione Ipsa latiore in se exi-
stente in diem hodiernam rite ac Legitime Ca-
dente ptibus Ipsis utrisq. et qdem Actorea
p. Gnosum Mathiam Sulocki Inscrum Pleni
potentem Citata p. Gnosum Adamum Boiano-
wskij Inscrum Plenipotentem Coram Iudicio
officij praesen. Comparentibus, et secum Iudicialit.
Controvertentibus qbus Controversijs ptium
Iudicium Officij praesentis coram se inductis auditis
ad affectationem Comparentis Plenipotentis
ptis Citatae hoc Idem Iudicium dedit et Con-
cessit eidem Dilaonem ad Munimenta Caam
praesentem impugnantia ad sequentes Quaerett.
Castren. Plocen. Ternos prius proximiusve ab
hinc in Castro Plocen. Celebrand. conservan-
do Ternum ptibus memoratis utrisq. in pralle-
gatis Iudicijs sine quavis adcitaone comparen-
di peremptorium, hieq. in Continenti Mlis Rni
Gnalis honestus Gregorius Kolicecki de Bro-
nowo Authenticus et Iuratus palam reco-
gnovit se Citaonem Literalem Sigillatam
p. Iudicijs praesentibus servientem editam Con-
tra praefatum Citt. ad Bona Oppidi Drob in Fe-
ria Sexta pt. Dnicam Conductus Paschae
proxe praeterita Ano praesenti detulisse expor-
tasse pusuisse, reliquisse et publicasse ac
de depoone ut Iuris e notificasse de quo praesen-
Idem Mi fecit relaonem.

tem

x JMJe

Banitus in Lucro Ulterioris N. Brudzinski per N. Dłużniewska.

Juxta actum Executionis infrascriptum in Bonis in ferius nominatt Offie per infraspecificatt G. Burgrabium Castrensem Bobrowniensem Terrae Dobrinensis expeditt manuq Ejus propria subscriptt cujus tenor verborum sequitur talis, actum in Bonis Villae Tłuchowko Sorte nuncupata Brudzienszczyzna F. 4ta post Dominicam Misericordiae pxa Ao Dni 1746to. Coram G. Joanne Komonski Bar. C. Bobrowniensis Terrae Dobrinensis in praesentia GG. ac Nblium Sigismundi Przedpełski et Matthiae Dzięgielewski necnon Mtis Rni Gnalis H. Petri Toruniak de Tura major Authi et jurati Actui praesens adstans et eundem acclamans, Officium Burgrabiale, videlicet G. Suprascriptus Burgrabius Castrensis Bobrowniensis satisfaciendo Legibus Rni de peragendo Executionis sancitt parendoq muneri Officij sui additioneq sui à Mfico Laurentio in Zduny Starorypinski Judice et V. Capitaneo Castr Bobrowniensis ad infrascrta peragendo habitae insistendo ex requisitione Officiosa G. de Pawłowskie Dłużniewska Actricis et Jurevinensis in virtute Condemnationis in Castro Plz de actu ejus in Trnis Querelarum Causarumq Officij Judicijs F. 2da pt D. Laetare Quadlis in Ao 1744to. Super G. Brudzinski respectu Summae dotalis Actricem ex sorte eadem Brudzienszczyzna praetensae non solutionis obtentt et publicatt ad Bona memorata Sortemq nuncupatt Brudzienszczyzna cum suprascris Nlibus et Mli andescendit, Jurisdictionem suam Officiosam praestodita prius per eundem Mtem Securitte publica circa ejusmodi actus Offios observari solita proclamata fundavit, et Partes ad sui Comparitionem suprascro Mli acclamare demandavit, Quo in Trno à Parte Actorea plr Comparens G. Sigismundus Przedpełski ad urgendam Executionem delegatus reproducta suprascripta

Condemnatione

condemnatione et ejus publicatione de actu Superius expressa petijt vigore ejusdem Executionem de Bonis Superius expressis fieri et peragi verum quoniam ex adverso à Parte Citata pr̃ veniens L. Regina ancilla Curialis eandem Executionem his adjectis formalibus Bronię y niedopuszczam tey Exekucyi Imieniem Jmci Pana Czarnomskiego teraznieyszego tey Części Dziedzica że o tym długu żadney wzmianki przeszły Dziedzic JmP. Brudzinski nieuczynił y ma swoie defensa impugnavit et Executionem non permisit, proinde G. Burgrabius attenta eadem Impugnatione ab executione supersedit Causam vero cum toto ejus effectu ac Partibus ipsis pro ulteriori disjudicatione remittendam esse censet prout eandem Causam unde emersit ad Judicia Castrę Płoc prius et proximius abhinc in Castro Płoc celebrandam remisit, Conservando Partibus eisdem utrisque et Impugnatrici Trnum sine ulla adcitatione Comparendi peremptorium Decreti sui Executorialis vigore. Joannes Komorski BL Bobrownicen Terrae Dobrinen manu propria. Tum quoque ex Relatione authca per mlem infrascriptum recognitt de tenore tali actum in Castro Bobrownicen F. 2da pt Dominicam Jubilate proxima Anno Dni Millesimo, Septingentesimo, Quadragesimo Sexto. Coram Officio altisque Ipsen Castren Capitan Bobrownicen Terrae Dobrinen pr̃ Comparens M. R. G. P. Laurentius Plata de Olesno authcus et juratus Sanus nit quia ipse adcitationem literatt Sigillatt, pro Judicijs Castrę Płoc Servien Copiae Infrascriptae similem, Tenoris sequen: Thomas Gregorius à Dembowa Gora Dembowski Płocen Płonscen &c Capitaneus Vobis G. Brudzinski antecedaneo et Francisco Czarnomski moderno sortis Brudzienszczyzna in Tłuchowko sittae haeredibus

de per

de personis Bij vris gnalis olim vigore Regio et nra
qua hac in parte fungimur Capitaneali Autho-
ritate mandamus ut in Trnis Querelarum Causa-
rumq Officij Judicijs F. vlta prius & proximius
adhinc in Cro Pl. celebrandae plr ac peremptorie
Compareatis ad Instantiam G. Agnetis de
Pawłowskie ot G. Pauli Dłużniewski Relictae Con-
sortis Viduae actricis quae vos Citat seu potius
verificatorie morte ot G. Pauli Dłużniewski ma-
riti sui ad paratos quovis Trnos et Juris gradus
in quibus Causa presens stetit nempe ad paratam
Remissionem ab officio Burgrabiali ad Judicium
nostrum et hoc ratione Summae Actricem ex sor-
te praedicta Brudzieńszczyzna concernens non
solutionis factam, adcitat ulterius vobiscum
Jure procedi, solutionem Summae demandari
idq quod Juris erit exequi presens Citamini et
adcitamini, Sitis pro Trno advenienti pari-
turi et responsuri, Datt in Castro Pl. F. Sta pt
D. Misericordiae pxa Ao Dni 1746to editt
contra praefatt Cittos ad Bona Villae Tłuchowko
die hodierna in Actu Contenta anno presens de-
tulit, exportavit, posuit, reliquit et publicavit
ut Juris est de quo presens Idem Mtis fecit
relationem. Ex Actis Castrensibus Capitt Bobrownicensibus
rescriptum Trzcinski manu propria legit
cum Actt Komonski Locus Sigilli Castro
illius In Trno itaq hodierno vigore praeinsertae
Remissionis ac adcitationis Conservationisq
Ips Trni in diem hodiernam Stmo
cadens et proveniens Partibus ipsis utrisq
et quidem Actrice plr Citata pro Interesse G. Fran-
cisci Czarnomski ac Impugnatricis Br.
Tłuchowko per G. Jacobum Kęsicki, Coram Judi-
cio Officij presens Comparens et secum Judtr Con-
troverten, quibus Controversijs Partium Judi-
cium Officij coram se inductis auditis Quoniam
N. Adamus Brudzinski Originaliter Cittus
presenti in Trno disparet et iterum se con-
demnare permittit Proinde Judicium Officij

presens

praesen cum Comparentibus Causam praesen
suspendit, suspensamq esse declarat ad
Convictionem Disparen Quem Disparentem
praefata Actrix Coram Judicio Officij praesen ptr
Comparens, et Trnum eund hodiernum ~~tam~~
per totam Judiciorum praesen audientiam, Stme
attentans, ~~memoratt fitt~~ ad Jus Juridice
per Mlem Rni Gnalem H. Gregorium Rolue-
cki de Bronowo Judlem tribus et ultra ju-
ris formam vicibus quatuor uti ante
ita et post Officium Arestum tempestive per
eund Mlem Judlem Rolueckii interpositt et
per Judicium Officij praesen suscepti ac Conno-
tatum clamatt et vocatt non tamen Com-
parentem in Lucro Ulterioris fortis finalis
faciend Executionis admittente Judicio Offi-
cij praesen Judlter ac Offse condemnavit, Ulteri-
oraq sibi per id Judicium fieri et exequi po-
stulavit Et Judicium Officij praesen Juri Com-
muni postulationiq memoratae Actricis uti
licite annuendo in vim ejus Lucri Stme ea
in Causa obtentt pro facienda in praemissis juxta
praesentis juris Communis Executione Causam hanc
cum toto ejus effectu ad M. Loci Capneum
seu MM Locorum Capitaneos sub cujus
vel quorum Jurisdictione praefatus Citatus Di-
sparens cum Bonis suis subest vel consi-
stit remisit, remittitq praesen Decreti praesen
vigore.

Banitus N. Goscicki p N. Ostrzykowski.

In Trnu hodierno ex Decreto anteriore quo median-
te trahente se in frasem Actore ad eductionem suae
Inquisitionis, Judicium Officij praesen Mlem ipsi Judlem
ad rothisand super Incorruptionem Testium add-

diderat eductionem q post expletam Juramentum
suo et aliorum actorum Nne Inquisitionis permise-
rat idq vigore in ante concessae Dilationis, edu-
condae Inquisitionis ac Trnum aperienda in sequen
Querelam Castrae Plog Trnis ut pote modernis con-
servaverat peremptorium, et hoc in Causa et Acti-
one Judiciaria infrascrta inter Instigatorem
Judicij Officij praesentem ejusq Delatores Nbles Joan-
nem Ostrzykowski et Blasellam Rostkowska
Conjuges et quia Contem in assistentia Mariti
Acti ab una et N. Franciscum Goscicki inhae-
rendo protestationem coram actis authcis Rni
facti 2do post obtentt Contumaciae Poenam ad
Judicium Officij praesentem parte ab altera Citatum pro-
poenis Legum Rni per ipsos succubitt pro eo et ex
eo quia ipse postpositt legibus et Constitutioni-
bus Rni quae neminem injuriare, nemini da-
mna inferre, laedereq ac sinistre traducere
in maximum praejudicium procedendo ausus ex
licentioseq praesumpsit quando quia servitia sua
in proxima vicinitate apud varias personas tra-
ctando aliquoties certis temporibus actricem
Consortem diffamare in honore et Statu muli-
ebri laedere, irrealia nunqm probanda objicere
ac tanda contentando in praemissis sua eidem Actori
objecta in anteriori protestatione expressa simi-
lia servitia per spatium anni actoribus decla-
rando assumpto apud actorem annuali eodem
servitio accepta fermè pro totali anno pro ob-
sequijs mercede acceptaq eadem solita à Marito
actore pensione ab ipsa obsequijs à dimidio
anni videlicet à F. Nativitatis S. Joannis Baptae
in tali laesione simili expressa relinquendo
non nulla objecta in personam ejusdem Gsae Ostrzy-
kowska Contis Acti in omni Innocentiae personae
vitam Scandalosam ejus coram eodem N. Joanne Ostrzy-
kowski Marito Actore et varijs alijs diversae con-
ditionis personis, illicitam suam ausum iram inter

Conjuges Acti

Conjuges actt excitando, ex his et alijs rationibus
in Trno Trni inferenda per ipsos causatt ex ipsa
obedientijs actoribus praecipue mariti assecuratto
recedere, prout defacto recessit, damnum peregit,
in litis expensas induxit, per quod leges Rni ex-
cessit poenasq exinde emergens succubuit, ad quas
super ipso decernenda praesens citatur, alias Decreto
eodem praestiti super incorruptionem Juramenti
latiore in se existens in diem hodiernam Inci-
dens et provenienti Partibus ipsis utrisq et quidem
actorea per N. Joannem Ostrzykowski Suo et Comitis
Suae nne plr, Tandem Praefatus actor nne cujus
se in Comparitionem inscripsit coram Judicio
Officij praesens plr comparens et Trnum eundem
hodiernum per totam Judiciorum praesens audi-
entiam Ltme attentans memoratt Cttt ad jus
Juridice per M. R. G. H. Gregorium Rokiecki
de Bronowo Judtem tribus et ultra juris formam
vicibus quatuor uti ante ita et pt Offsum Are-
stum tempestive per G. Matthiam Baginski
interpositt et per Judicium Officij praesens susceptt
et annotatt acclamari fecit quae taliter cla-
matus et vocatus non stetit nec juri paruit
imo ut Jdem Mlis retulit contumax extitit cujus
Contumaciam Praefatus Pars actorea coram Judicio
Officij praesens accusando petijt super eodem Cttto di-
sparens ac Bonis ejus omnibus poenam Bnis de-
cerni, Mlem Rni Gnala ad publicandam quemvis ad-
di et deputari et Judicium Officij praesens Juri
communi postulationiq Partis actoreae uti licite
annuendo in talem ejus Contumaciam Poenam
Bnis super eodem disparens N. Goscicki decrevit
ac ipsmet disparentem esse banitum sententia
sua declaravit, ad eandemq publicandam Bnis
poenam Mlem Rni Gnlem Suprascrum H. Gregorium
Rokiecki Judicio suo adstans addidit et depu-
tavit qui quidem Mlis satisfaciendo deputationi
suae a Judicio praesens habitt memoratt Bnis

X Jm Ja

Pœnam modo præmisso obtento et per Judicium præsens decreto ac ipsemet N. Goscicki Dispareng esse banitum Juri Communi Contrarium et honore privatum ac rebellem hic in atrio Stubæ Judlis ac in alijs locis circuli Civitatis Plocen publicationi assuetis in præsentia multorum variæ conditionis et sexus hominum ad Judicia moderna Forumq publicum congregatorum alta sua præconica et sonorosa voce proclamavit, publicavit et ad notitiam omnium ibidem adstantium indubiam deduxit de quo hanc suam Jd Mtis è locis publicationi solitis ad Judicium suum rediens fecit relationem. Post quam publicatio memoratio Bnis pœnam modo ut præmissum est obtento Judicium Officij præsens pro faciendo in præmissis juxta præscriptum legis Communis Executione Officium competens videlicet G. Antonius Chmielewski B. Plocen vel quemvis alium addidit et deputavit qui G. B. satisfaciendo muneri Officij sui qui prius requisitus fuerit facilius per Partem Actoream conduci poterit ad primam ejusdem Partis Actoreæ requisitionem Decreto præsens exhibitionem eandem executionem de Bonis Citati non obstante quibusvis Juris oppositionibus nec juridicis defensis facere et peragere tenebitur idq sub Pœnis contra renitentes Offis Legibus Rni Sancitt. Quam Executionem Offie peragendæ de Bonis citti nemo aut per se aut per suas quasvis subordinatas præsumat impugnare personas idq sub Seorsiva Bnis perpetuæ Pœna cum Impugnatt actuumq Offsorum Imitatores præsenti interposita Decreto. B

Pucrum Ultimariæ ex parte G. Zorawski Super G. Kanigowski Ac Alijs.

Justa Actam Executionis infrascriptam in Bonis inferius nominandis. Officiere per infra specificatum G. Burgrabium Castrensem Plocen

Burgrabium Castrens. Plocens. ex
peditt. ac manu ejus propria
subscriptum Tenoris Sequentis Actu
in B. Grzybsk Feria Quinta post Do=
minicam Misericordie proxima
Anno Dnomini 1746to Coram
G. Adamo Tanski B. Castren. Plocen.
in praesentia N.N. Stephani Sieniec=
cki et Josephi Zuskowski non Mlis
Rni Gnatio Providi Jacobi Wolenski
de Bonis Wola Kanigoska Authen=
tici et Jurati ad Actum praesen. Accle=
mandi assumpti quique G. Bur=
grabius Castren. Plocen. adhae=
rendo Legibus Rni Deperagen=
dis Executionibus eo nomine
Sancitis insistendoq. Muneri
Officij sui Burgrabiatus ac ad
dicioni sui a Judicio Officij Cas=
tren. Plocen. per expressum
habitu in virtute Condemnationis
de Actu ejus in Cro Plocen. in Ter=
minis Querelar. Feria Secunda
post Dominicam Oculi Quadra=
gesimalem proxima Anno praesen.
ex parte et Instantia G. Josephi
Zorawski Actoris Jure vincen.
super GG. Nicolao Vice Palatino
Terrae Ciechanovien. et Mari=
anna de Kanigowskie G. Cujusvis
nominis Gnatowski Consorte ac Alijs
Br. Grzybsk quovismodo haeredibus

et possessoribus occasione per ipsos pro-
subdita de Bonis Wola Kamigowska
Actoris hæreditt Vigore Scripti Ma-
nualis Taxæ nolle Solutionis aut
Alterius per Commutationem nolle
extraditionis processu fusius præmisso
in se obloquente obtenu et publicatt
ad B. in Actu Contentt cum supra
expressis N.N. Ac Mti Condescendit,
iurisdictionem suam Officiosam
Custodita prius per vocem prædicti
Mtis pace et securitate publica circa
ejusmodi Actus Observari solita
Fundavit, qua fundata Iurisdicti-
one partes ad Comparens suo Coram
Officio ejd sæpedicto Mti Acclama-
re intimavit, ad cujus Mtis Acclama-
tionem personaliter Comparens
N. Stephanus Sienniecki à parte Actorea
Destinatus Plenipotens reproduc-
to supra de Actu expressa Condemna-
tione in lucero ulterioris optenu
petijt Executionem de B. ejsd
Grzybsk Fieri et peragi cujus Af-
fectationi G. Burgrabius Annuendæ
eandem per agere voluit verum quo-
niam ex adverso à parte citata Labori-
osa Marianna Laboriosi Matthiæ dicti
Kolisiak subditi Censers nomine prin-
cipalium Suorum Dominorum his formalibus
hanelo Executionem Bronie ia imie
niem Panskim tey Exekutij Gdyż
to panowie iednak uspokoie muszą
impugnavit quæ ad tem

qua attenta impugnatione G. Burgrali-
us ab Executione super Sedit, et cau-
sam hanc cum toto ejus effectu ac
partibus ipsis utrisq ad Judicium Officij
Castrensis Placens unde emersit remi-
sit Conservando ejusdem partibus in
allegatis Judicijs sine Ulla ad citatione
Terminum Comparendi peremptorium
Decreti sui Executorialis vigore
Adamus Gregorius Tanski B.C.P.
manu propria vigore itaq Con-
serte remissionis Conservationisq
ipsis Termini in diem hodiernam
incidens et provenientes partibus ipsis
utrisq et quid Actorea per G. Lucam
Maleuski ~~[illegible]~~ citato pro-
interresse GG. Stefani Patrui et Pauli
Filiastri Moscispewskich per G. Anto-
nium Maleuski Coram Judicio
Officij Praesens Comparens et secum
Judicialiter controvertentibus quibus
Controversijs partium Judicium Offi-
cij Praesens Coram se inductis Exauditis
quoniam Reliqui Citati Praesens in termi-
no disparent et se Condemnare per-
mittunt proinde Causam Praesens
cum comparentibus suspendit
suspensamq esse ad Convictionem
disparens Declarat quos disparens
Praefatus Actor Coram Judicio Officij
Praesens per suum Plenipotentem Com-
parens et terminum eundem hodiernum
per totam Judicium Praesens audiens Legi-
time

Jmix

attentans ad jus Judicii per Mlem
Rni Gnalem Honestum Gregorium
Rzekiecki de Bronowo authentica
et Juratum Tribus et ultra juris For-
mam vicibus Quatuor uti ante ita et
post Officiosum Arestum tempesti-
ve per eund Mlem Judicialem Rz-
kiecki interpositum et per Judicium
Officij Psens susceptum et Connotatum
Clamatos et vocatos non tamen Com-
parens in Lucro ultimariae fortis faci-
endae Executionis admittente Judicio
Officij Psens Judicialiter ac Officiose Con-
demnavit ulterioraq sibi per Judicium
Officij Psens fieri et decerni postulavit et
Judicium Officij Psens Juri Communi Af-
fectationique ejusd Actoris uti Licite Annu-
endo in vim ejusd Lucri Legitimo eadem
in causa obtenti decrevit Psentibusq
decernit quatenus G: Adamus Tamsky
Burgrabius Castrens Plocens eand Exe-
cutionem ultimariam Fortem Finalem
ac indilatam de Bonis Citteris Jure victoris
disparens ad primam Actoris Requisitio-
nem Decretiq Psens Exhibitionem
non obstantibus quibus vis Jurium Oppo-
sitionibus quae Psenti Dcto omnes a-
moventur et annihilantur faciat et
peragat idq sub poenis Contra Reni-
tentes Officiales Regibus Regnitan-
tis nemovero eand Executionem
ultimariam Fortem Finalem ac indi-
latam de Bi Citateris Jure victorum
efficaciae peragend nec per se nec per
suas quasvis subordinatas Audeat impu-
gnare personas

impugnare personas subsecutiva Ban-
dionis perpetuae poena contra impugnato-
res et actuum officiosorum irritatores praesens
interposito Decreto.

Publicatus N. Zglenicki p N. Zglenicka.

In Trno hodierno ex Decreto anteriore Judicij Offi-
cij praesens inter Relictam et N. Michaelis Zglenicki
actricem ab una et N. Nicolaum Zglenicki Cittum
parte ab altera in anteactis Judicijs prolato quo
mediante ~~solutio summa~~ restitutio Siliginis
hyemalis Semitrium Coretorum una cum Poena Lui-
ta trium marcarum Polonicatt pro F. ida pt D.
Conductus Paschae sub Poena Banitionis in primis
et proximis Judicijs castrensibus Plocensibus in casu contraven-
tionis publicandae ut pote modernis cum Trni ibidem
contenti Stma Conservatione facta et hoc in Cau-
sa supra expressa inter partes superius nomi-
natt alias Decreto eodem latiore in se existente
et praemissa fusius complectente in diem hodiernam
vitae ac Stme provenientibus Partibus ipsis utrisque et quae
actrix plr, citata per F. Adamum Milodrowski coram
Judicio Officij praesens comparens tandem post recessum
comparentis Partis Cittae ab Inscriptae comparitio-
ne praefata actrix coram Judicio Officij praesens plr
comparens et Trnum eundem hodiernum per totam
Judiciorum praesens audientiam Stme attentans me-
moratt Citt ad Jus Juridice per Mlem Rni Gna-
lem H. Gregorium Rokiecki de Bronowo Judlem
tribus et ultra Juris formam vicibus quatuor
uti ante ita et post offsum arestum tempesti-
vum per eundem Mlem Judlem Rokiecki interpo-
sitt et per Judicium Officij praesens susceptum et con-
notatt acclamari fecit qui citatus taliter cla-
matus et vocatus non stetit nec juri paruit imo
ut idem Mlis retulit contumax extitit cujus con-
tumaciam eadem actrix coram Judicio Officij praesens
accusando petijt sibi in virtute Decreti an-
terioris

x JMJx

Pœnam Bnis Mlem Rni Gnalem quemvis ad pu-
blicand Bnis Pœnam ex vi Siliginis hyemalis
Semi trium Cretorum ac pœnæ Luitæ trium Mar-
carum Polonicatt adjudicatt Actrici non resti-
tutionis et exinde Decro contraventionis per
sæpefatum Cittum succubitt per Judicium Officij
psen addi et deputari aliaq in talibus fieri
Solita exequi et sententiari postulavit. Et Judi-
cium Officij psen Juri communi postulationiq
ejusd Actricis annuendo M. R. G. Supra Tenu
H. Gregorium Rolicecki Judicio suo adstan
ad eand publicand Bnis pœnam ex vi Decro
Contraventionis succubitt addidit et deputa-
vit qui quid Mlis satisfaciendo deputatio-
ni suæ à Judicio psen habitæ memoratt Ba-
nitionis Pœnam super eod Citto modo pmis-
so obtentt ac ipsmet Cittum esse banitum ho-
nore privatum Juri Communi contrarium
et rebellem hic in Atrio Stubæ Judlis ac
in alijs locis Circuli Civitatis Plocen publi-
cationi consvetis in frequentia multorum
variæ Conditionis et sexus hominum ad Ju-
dicia moderna Forumq publicum Congre-
gatt alta sua præconica et sonorosa voce
proclamavit, publicavit et ad notitiam
omnium protunc adstan in dubiam dedu-
xit, de quo hanc suam Jd Mlis è locis pu-
blicationis ad Judicium suum rediens fecit
ralaonem Post quam modo supra expressa
publicatt Bnis pœnam Judicium Officij
psen pro faciend in pmissis juxta psenum
Juris Communis Executione Officium com-
petens videlicet G. Valentinum Zoltowski B.
Cploc addidit et deputavit qui quid G. Bur
grabius satisfaciendo muneri Officij sui Bur-

grabiatus

Hæc Condemnatio spectat ad actum Fidei

Burgrabiatus additioniq Sui à Judicio praesenti habitae eandem Executionem ad primam praenominatae actricis requisitionem Decretiq praesenti exhibitionem, non attentis quibusvis Jurium oppositionibus nec defensis Juridicis quae in genere omnes praesenti sufferuntur et annihilantur Decreto de Bonis praefati Cttti idq Sub Poenis contra renitentes Offles in legibus Rni descriptis facere et peragere tenebitur, Jd vero Cttus eandem Executionem de Bonis Suis Offse peragendam nec per se nec per suas quasvis subordinatas non audebit impugnare personas idq Sub Poena Bnis perpetuae quae contra Impugnatores praesenti interponitur Decreto.

Lucrum Ulterioris sup. G. Zglenicki ex parte Admod. Rndor. Mansion. Siepran.

In Trno hodierno ex Dilatione anteriore Munimentorum in anteactis Judiciis ad Causam infrascriptam necessariorum per comparentem partem actoream affectata et per Judicium Officij praesenti data et concessa ad Sequentem Querelarum Castrensem Plocz Trnos ut pote modernos cum Trni ibidem contenti Stma conservatione facta et hoc juxta Actum Executionis infrascriptum in Bonis inferius nominatis Offse per infraspecificatum G. Burgrabium Castrensem Plocz expeditum ac manu ejus propria subscriptum tenoris talis qui sequitur in hunc modum Actum in Bonis Miłobędzyno G. Antonij Zglenicki haereditatis ad praesens Mficorum Narzymskich Dapiferorum Podoliae Conjugum Possessioni subjectis ante Curiam F. 6ta post Fm Omnium Sanctorum praeca Ao Dni 1745to. Coram G. Matthia Sułocki Bl. Plocz In praesentia NN. Antonij Tokarzewski et Joannis Gnzenski nec non Mlis Rni Plis P. Pauli Kopec de oppido Siepr authici et jurati actum praesenti acclamandae assumpti. Quod.

Officium

Haec Condemnatio spectat ad actum F. 2da pt D. Ouli Quadlen Ao 1746.

x JMJ

vdlt Suprascrus G. Burgrabius insistendo legibus
Rni de peragenda Executionibus sancitt satisfa-
ciendoq muneri Officij sui tum quoq additionis
Illris M. Thomae à Dembowa Gora Dembowski
Plocen. Plonscen. etc Capitanei per expressum
habitae parendo, ex requisitionum Illrium Ad-
mod Rndor Mansionarior Sieprcen. ad Aedes Ec-
clesiae Bmae Virginis Mariae ad B. Suprafata
Miłobędzyno cum supra annotatis in Actu Nbli-
bus ac Mli condescendit ibiq condescendendo
Jurisdictionem suam officiosam praecustodita
prius voce Mlis adstan. pace et securitate pu-
blica actibus Juridicis congrua fundavit,
qua fundata, Partes utrasq ad comparenda
praedicto Mli acclamare intimavit, quo in Trno
acclamatorio plr Comparens N. Joannes Grzenski
ad urgenda Executionem delegatus Plenipotens
reproducta Condemnaone Poenae Bnis circa ma-
nifestaonem de actu ejus in Cro Plocen. F. 4ta in-
tra Octavas F. Sacratissimi Corporis Xsti Dni
scilicet in Vigilia Festi Nativittis S. Joannis
Baptae et praesen occasione Decro Judicij Offi-
cij Castren. Plocen. inter Illres admod Rndos
Mansionarios Sieprcen. ab una et G. Antonium
Zglenicki parte ab altera prolato contraventionis
quo mediante solutio census à summa Trium
Millium florenor Polonicatt in Saepefatis Bo-
nis Miłobędzyno haerenti eidem G. Zglenicki pro
Vigilia Festi Nativittis S. Joannes Baptistae Ao
praesen erat injuncta ejusdem census ab aliquot
annis scilicet tribus ad actum Decreti nume-
rando retenti non solutionis exinde Decro
eidem supra nominato contraventionis processu
de his fusius obloquen. ex Instantia Saepefa-
tor Illrium Admod Rndor Mansionarionum
super toties dicto G. Zglenicki circa maonem obtett
et publicatt in virtute itaq ejusdem Condemnaonis
de actu expressae ad Traditionem Bonor Menti-

onator

Miłobędzyno seu potius sortis summae Origi-
ginali Trium Millium florenor Polonicatt
censuiq retento necnon Processui perducto
proporcionata et correspondenz accedere voluit
et ad Conscriptionem Inventarij iam se se contu-
lit verum quoniam L: Margaretha famula Cu-
rialis MM: Narzymskich Dapiferor Podoliae
Conjugum Possessorum Obligatorior eanq Execu-
tionem his formalibus Broniętey Exekucyi Imię-
niem Panstwa mego, ponieważ Jchmć wcale do
tego Interessu nienależą, ale JmPan Zylenicki
iako Dziedzic, a do tego że miał iuż uspokoić
prowizyą Jchmć Xięży Mansionarzow. Impu-
gnavit et fieri non admisit qua attenta ejus
modi Impugnaone S. Burgrabius ab eadem Exe-
cutione necuipiam Parti praejudiciosus videatur
supersedit Causamq hanc cum toto ejus effectu
ac Impugnatrice rursus ad Judicium Castren Plo
unde emersit remisit remittitq praesen Trno Partibus
ipsis utrisq in praallegatis Judicijs sine adcita-
tione totali in vigore conservato comparendi pe-
remptorio Decreti praesen vigore. Matthias Su-
łocki BlPlocen manu propria alias Dilatione
eadem ex praeinserta Remissione subsecuta latio-
re in se existen in diem hodiernam Inciden et
provenien Partibus ipsis utrisq et quidem actorea
per S. Matthiam Sułocki Jnscrum Plenipo-
tentem, citata pro Interesse GG. Narzymskich
Conjugum Brn Miłobzyno Possessor ac Impu-
gnatricis Bonor eorundem per S. Franciscum
Sulinski Coram Judicio Officij praesen Compare
et secum Judlr Controverten quarum Controver-
sijs Partium Judicium Officij praesen Coram se
inductis auditis eo attento quoniam S. Anto-
nius Zylenicki Bonor Miłobędzyno Haeres
praesen in Trno disparet et iterum se con-
demnare permittit proinde Judicium Officij
Causam hanc cum Comparentibus Possesso-
ribus ac Impugnatrice toties dictor Bonor
Miłobędzyno suspendit suspensamq esse
declarat ad plenariam Convictionem Dispa-
ren

Jnd

Disparentis hæredis. Jam vero eundem disparentem
Citto ad Jus Juridice per Mtem Rni Gnalem H. Grego-
rium Kolaiecki de Bronowo Judlem tribus et
ultra Juris formam vicibus quatuor. uti ante
ita et post Offium arestum tempestive per G.
Jacobum Kęsicki interposito et per Judicium
Officij pnsem susceptum ac annotato clamatum
et ~~con~~notatum non tamen comparens Præfata
Pars Actorea per suum Plenipotentem coram
Judicio Officij pnsem plr comparens et Termi-
num eundem hodiernum per totum Judicior pnsem
tractum Stme attentans memorato Citato in Lu-
cro Ulterioris fortis finalis faciendæ Executionis
alias in toto seu pro toto Lucro Negotij principalis
ex permissione Judicij Officij pnsem Judli ac Offie
condemnavit Ulterioraq sibi per Judicium Officij
pnsem fieri et decerni affectavit, Et Judicium
Officij pnsem Juri communi, ~~affectationiq~~ Compa-
rentis Actoreæ Partis annuendo in vim episæ
Licen Stme ea in Causa obtenti decrevit ac præ-
sentibus decernit quatenus G. Burgrabius Lasz
Plocen quivis. qui prius requisitus fuerit faci-
liusq per Partem Actoream Jurevincen conduci
potent eandem Executionem Ulteriorem fortem ad pri-
mam pnominatæ Partis actoreæ requisitionem
Decretiq pnsem exhibitionem non obstantibus
quibusvis Jurium oppositionibus relaone ad
cassandam inscripta vel inscribendam alijsq juridicis
defensis non attentis quinimo semotis quæ
omnes præsenti Decreto pro nullis censentur
de Bonis Citati disparentem faciat et peragat
idq sub Pœnis contra renitentes Offles in legibus
Rni descriptis. Quam Executionem Jd Cittus de Bo-
nis suis offie peragendam nec per se nec per suas
quasvis subordinatas non audebit impugnare

personas

personas idq Sub Seorsiva Bnis perpetuae Pœna contra Impugnatores actuumq Officiosor irritatores praesenti interposita Decreto.

Baniti Haeredes & Possessores Br Smolino per Regimen Gae Sae Rae Mttis.

Prout praefata prs actorea inferius nnata ptem Cittam ad Iudicium Officij praesen Citavit Citatione sua Sigillata Literali Castren Capitt Plocen Tenoris Sequentis. Thomas Gregorius a Dębowa Gora Dębowski Plocen Plonscen &c Capitt Vobis haeredib, et Possessoribus Br Smolino seu potius Sortis in eisd Bonis Smolino att G. Nicolai Kozłowski haeredib, sive Personis Bonisq Vris gnalit Omnibus Vigore Regio et Nra quae hac in pte fungimur Capitaneali Authoritae mandamus, ut In Ternis Tuerett Causarumq Iudicijs Officij Fra 2da prius et proximius abhinc in Castro Plocen Celebrand Plr ac peremptorie Compareatis, ad Instanam G. Friderici Stromberg Regiminis Pedestris Gae Sae Rae Matt, Praefecti ex Pltu praesen Contribuon Capitt Ex-Actoris ac totius ejusd Regiminis Actt, cui Vos adhaerendo documentis suis scilicet Tariffae ex recenti dispoone Constitutae Citant ideo Quatenus Vos Contributionem Capitt in Subsidium Charitavum ordinatt Regimini pvenientem retentt exsolvatis poenas rne renitentiae Solutionis et In Litis expensas indebite In-

ductionis

Luatis igitur Citamini ad Videndum et audiendum ad
Satisfactionem premissorum Sententia ~~ejusdem~~ Iu-
dicij officij presentis stringi Solutionem Con-
tribuorum retentae ex Documentis Actis ap-
parentis demandari in Litis expensis Con-
demnari ac id quod Iustitiae erit decerni et
Sententiari presentis In Termino itaque hodierno
~~[illegible]~~ ex inserta citatione ~~[illegible]~~ in diem ho-
diernam Incidente et proveniente partibus Ipsis
utrisque et quidem Actorea per D. Fridericum
Stromberg Regiminis Gae Sae Rae Mttis Prefe-
ctum ex Pltu presenti Contribuorum Capitis Exa-
ctorem suo ac totius ejusdem Regiminis Nne
plr Citta pro Interesse N.N. Hieronimi Cza-
chowskij et Consortis ejus Si et inquantum
ad Causam presentem pertinent per D. Antonium
Chmielewskij, Coram Iudicio officij presentis Com-
parentibus quoniam reliqui Originaliter Citti
quos Onus Solvorum magis afficit presenti in
Termino disparent proinde prefata pars Actorea
Coram Iudicio Officij presentis plr Comparens
et Ternum eundem hodiernum per totam Iudici-
orum presentem Audientiam Ltme attentans memoratos
Cittos ad Ius Iuridice per M. R. Dnlem H. Gre-
gorium Rohieckij de Bronowo Iudicem
tribus et ultra Iurisfram vicibus 4, Ulti
ante ita et post officiosum Arestum tem-
pestive per D.D. Antonium Malewskij pro Inte-
resse M. Jaroszewskij Iudicis Terris Plocensis Ltum,
~~per Ioannem~~ Chmielewskij pro Interesse reliquo-
rum

Reliquorum Interpositum et p Judicium offi-
cij p̄sen̄ Susceptum ac con̄ottum clamatos
et Vocatos n̄tamen Comparentes in Lucro Con-
tribuon̄ Capitt retentæ alias in toto seu p to-
to Lucro Negotij Suj p̄plis admittente Judi-
cio Officij p̄sen̄ Judilit ac officiose condem-
navit ulterioraq sibi per Judicium offi-
cij p̄sen̄ fieri et exequi affectavit Cujus
affectaoni Judicium officij p̄sen̄ Juriq
Communi annuendo in Vim ejusd Lucri
Legitime ea in Caa obtenti decrevit p̄sen-
tibusq decernit quatenus Citti disparen-
tes quos soluon̄ onus afficit Contribuonem
eand Regimini retentam p qua conveniuntur
una cum Litis expensis Actoribus in instanti
p̄solvant idq sub pœna banition̄ quæ in Casu
ejusd Contribuon̄ n̄ p̄soluon̄ put de facto
n̄ ē p̄soluta perinde Decro p̄senti Contra-
vention̄ sup p̄nominatis Cittis ac Bonis
Eorum omnibus ex nunc decernitur Mlisq
Rni Gnlis supra Scrus H: Gregorius Rolue-
cki Judicio suo adstans ad eand publicand
baon̄ pœnam addit et deputat, Quiqdem
Mlis exequendo munus deputaon̄ suæ a Judicio
p̄senti ltæ memoratam baon̄ pœnam modo
p̄misso obtentam tac ipsos met Cittos dispa-
rentes superius annotatæ sortis hæredes
et quovis Jure Possessores ēē banitos hono-
re privatos Juri Communi Contrarios et
rebelles hic in atrio Stubæ Judialis ac in
alijs Locis publicaonis consvetis in p̄sentia
Idq excepto Mfico Paulo Jaroszewskij Judice Terri Plocen

IMS

multorum ~~et~~ variæ et sexûs conditionis hnum ad
Judicia moderna forumq publicum Congre
gatorum alta sua voce p conica ac sonorosa
proclamavit publicavit et ad notiam omni-
um ibidem adstantium in dubiam deduxit de
quo hanc suam Id Mlis ad Judicium suum
rediens fecit relaonem ptqm publica-
tam modo ut pmissum est memoratam
banion pœnam Judicium officij psenti
pfacienda in pmissis juxta pscrum Juris
Communis executione officium competens vide
licet S. B: C. P. quemvis addidit et deputavit qui S.
B: quivis qi prius registrum fuerit facilius ve p ptem Acto-
ream conduci poterit eandem executionem ad Tmam pnoatæ
ptis Actoreæ registionem decrig psenti exhibionem n
obstantibus quibusvis manifestaonibus relaone ad cas-
sandam inscripta v inscribendam ac alijs Juridicis
defensis n attentis de Bonis Cittorum facere et page-
re tenebitur idq sub pœnis contra renitentes
officiales Legibus Rni Sancitis quam execu-
nem sic Citti de Bonis suis officiose pagen-
dam nec p se nec p suas quasvis subordinatas
n psumant impugnare personas idq sub seor-
siva banion perpetuæ pœna qæ contra
Impugnatores psenti interponitur decro *
Hicq in Continenti M: R. S. H: Gregorius Rolue
clej de Bronowa Authenticus et Juratt publi
ce recognovit se Cittnem Literalem Sigilla-
tam p Judicijs psenti servientem editam contra pfa-
tos Cittos ad Bona Smolino Frâ 2da pt D: Con
ductus Paschæ pxe pterita Ano psenti detu-
lisse exportasse, posuisse reliquisse et deposi
tione notificasse de quo psens ejusd Mlis e recognita
relatio.

* cum N.N. vero Czachowskie Judicium Causam psentem suspendit ad Convictionem disparentium.

Banit Hæredes
Br Butkowo.

Ind. 51

Cantate 1746to.

Gnosus Jacobus Kęsicki B.C.P. canc. executionem ulteriorem ad primam partis actoreae requisitionem Decretiq. praesentis exhibitionem de B. cit. iurevicti non obstantibus quibusvis Iuridicis defensis et oppositionibus quae omnes praesentis amoventur Decreto faciat et peragat idq. sub poenis contra renitentes Officiales legibus Regni sancitis nemo vero canc. executionem de Bonis cit. iurevicti Officiose peragendam nec per se nec per suas quasvis sub ordinatas audeat aut praesumat impugnare personas idq. sub poena Bnis perpetuae quae contra impugnatores actuum officiosorum irritatores praesentis interponitur Decreto.

Baniti Haeredes et Possessores Bonorum Rutkowo per Regimen Gdiae Sae Rae Mttis.

In Terno hodierno ex Decreto anteriore Iudicij Officij praesentis inter partes infra scriptas in anteactis Iudicijs plato quomediante propter meliorem Iudicij praesentis informationem Comportatio Iuictationum de exsoluta contingentis Capitalis contributione erat injuncta idq. in sequentibus Iuerett Castrensis Plocensis Ternis ut pote modernis cum Terni ibidem contenti Legitimâ

IMP

Conservaõne factâ et hoc in Caa et actione
Judiciaria infra Sera inter G. Fridericũ
Stromberg Regiminis pedestris Gdiæ Sæ
Ræ Mttis et Rejpliæ Pfectũ ex Palatina-
tu Psenti Contribuonũ Capitt Exactorẽ
ac totũ Regimen Gdiæ Sæ Ræ Mttis Acto-
ab una et Hæredes ac Possessores Cunctasq
Creditt Sortis ott G. Nicolaj Grabia Hæreditt
in Bonis Butkowo Sitt in hærenæ manifes-
staõni coram Actis Authenticis Rni factæ
ac alijs Documentis Causam Psentem Iu-
vantibus ad Judicium Psens pte ab altera
citt seu potius ad paratũ pcessum para-
tasq Condemnaõnes acquosvis juris gra
dus et Ternos hac in Causa Subsecutos
adcitt ideo quia Ipsi dum et qdo moder-
ni Actores vigore pducti pcessûs Sor
tem ott N. Nicolaj Grabia Contributio
ni obnoxiam in suam Possessionem officio
se p G. B. traditt acceperint et eanæ pos-
sederint, Hæredes autem et moderni Posse-
ssores ejusæ Villæ Buthowo an verius Sortis
ibiæ Sittæ minime attenta Tradione offi-
ciosâ Sortem Pfatam inter se diviserunt
et eanæ hucusq possident, Contribuonem
tñ retentam Sortem toties mentiona-
tam afficientem ñ exolverunt, nec adhuc-
usq exolvere curant, quinimo recusant qua-
re citanæ, ad videndũ et audiendũ Ipsos ad
Solutionem cujus quem Onus magis afficit
ejusæ Contribuonũ retentæ Sententia Judi
cij

Officij Ꝑsen stringi, rñe vero impeditæ possessi-
onꝝ et officiosæ traditt, irritationis pœnis condignis
puniri, in Litis expensis condemnari ac id
quod Iuris erit decerni et Sententiari
Ꝑsentibus, alias Dcro eoꝝ injunctæ Quieta-
onum de exoluta contribuone Comporta-
tionis latiore in se existente in diem hodi-
ernam Legitime cadente ptibus Ipsis utrisq
et qdem Actorea p. G. Fridericum Strom-
berg Regiminis Gdiæ Sæ Ræ Mttis Ꝑfectu
ex Palatinatu Ꝑsenti Contribuonꝝ Capitt
Exactorem Suo et totius ejusq Regimi-
nis Nne psonaliter, citt p Interesse ~~ott~~ Suc-
cor ott G. Caroli Grabia B: C: P: p G. Io-
sephum Grabia prl Coram Iudicio officij
Ꝑsenꝝ Comparentibus et secum Iudicia-
lit controvertentibꝫ qbꝫ Controversijs par-
tium Iudicium officij Ꝑsenꝝ Coram se indu-
ctis auditis decrevit Quatenus Satisfaci-
at id G. Grabia ex re Succor ott G. Caroli
Grabia ~~Quo~~ Decro Injunctæ Ipsis comportaonꝝ
Quietaonum Quor se Is id G. Grabia In An-
teactis Iudicijs suis in Comparionem inscripsit
In instanti et quoniam n Satisfacit p inde Con-
travenisse eunꝝ G. Grabia Iudicium officij
Ꝑsenꝝ Decro anteriori in puncto injunctæ
Comportaonꝝ adinvenit et decrevit ~~et~~ Ꝑsen-
tibusq decernit Quatenus Quendo eanꝝ Con-
traventione pœnam Quatuordecem marca-
rꝝ polonicatt pti et Iudicio p medium
In instanti sub pœna banitionis ~~inter Ter-~~
~~no~~ qe decernitꝫ et Ternus publicanꝝ inter Ter-
nos

Tactos conservat et praefigitur peremptorius. Solvat, nihilominus Iudicium officij praesens ulterioribus controversijs partium exauditis Injungit Quatenus Quietaones de Contribuone Capitali Succores praedicti ott. G. Caroli Grabia uti pt ott. G. Nicolaum Grabia procedentes afficientes prosequentibus Iudicijs suis Castrensibus Plocensibus proximius ab hinc celebrandis comportent idque sub subcubitione in causa Terno partibus memoratis utrisque in eisdem Iudicijs sine ulla ad citaone conservato comparendi peremptorio iamvero reliquos citatos praesenti in Terno disparentes praefata pars Actorea coram Iudicio officij praesens personaliter comparens et Terminum eundem hodiernum per totum Iudiciorum tractum Legitime attentans memoratam partem citatam ad Ius Iuridice per M. R. G. H. Gregorium Rokiecki de Bronowo Iuricialem tribus et ultra Iuris fram vicibus 4 uti ante ita et post officiosum Arestum tempestive idque per Interesse G. G. Girzynskich per G. Joannem Chmielewski per Interesse vero reliquorum citatorum per G. Adamum Tarnski interpositum et per Iudicium officij praesens susceptum ac connotatum clamatam et vocatam non tamen comparentem in Lucro solutionum Contribuonum Capitis retentae alias in toto seu pro toto Lucro negotij sui Plis ex permissione Iudicij officij praesens Iudicialiter ac officiose condemnavit ulterioraque sibi per Id Iudicium fieri et decerni postulavit et Iudicium officij praesens Iuri communi postulaoniq partis Actoreae utilicite annuendo

In vim ejusd Lucri Legitime ea in Cãa obtenti
decrevit p̃sentibusq decernit Quatenus
eadem p̃rs Citta nempe religi Citti disparentes
Contribuõnem Capitt Regimini retenta
tam p̃qua conveniuntur ejd Regimini
In instanti persolvant idq sub pœna bani-
tionis quæ in Casu ejusd Contribuonis retentæ
n̄ p̃solutionis put de facto n̄ ē p̃soluta exinde
Decro p̃senti contraventionis sup eisd Ci
ttis disparentibus et Bonis ejus Omnibus
ex nunc decernit Mlisq Rni Gnlis supra
scriptus Hi Gregorius Rotecelij Judicio
suo adstans addit et deputat qiqdem M.
satisfaciendo deputaõni suæ à Judicio
p̃senti litæ memoratam banitionis pœnam
modo p̃misso obtentam ac ipsos met Cittos
disparentes ēē banitos Juri Communi
Contrarios et rebelles hic in atrio stu-
bæ Judiciatt ac in alijs Locis Circuli
Civitis Plocen publicaoni assuetis in
frequentia multorum variæ Condionis et sexus ho-
minum ad Judicia moderna forumq pu
blicum Congregatorum alta voce p̃lonica ac
sonorosa p̃clamavit, publicavit et ad no-
tiam Omnium p̃tunc adstantium indu-
biam deduxit, de quo hanc suam id
M. ad Judicium suum rediens fecit re-
laonem p̃tqm publicatam modo ut p̃mis-
sum est banionis pœnam Judicium officij p̃

Leny

pfacienda in pmissis juxta ps crum Legis Communis executione officium competens videlicet G. B. C. P. quemvis, qui prius requisitus fuerit faciliusvé per ptem Actoream conduci poterit ad primam pnonatæ ptis actoreæ requisitionem, De critiq pseq exhibitionem eanq executionem n obstantibus qibus vis manifestaonibus nec Iurium oppositionibus de Bonis Cittor facere et pagere tenebitur idq sub pœnis contra renitentes officiatt in Legibus Rni descris quam executionem nemo cittor de Bonis suis officiose pagenda nec pse nec p suas quasvis subordinatas audebit impugnare psonas idq sub seorsiva banitiorq ppetuæ pœna contra Impugnatores Actuumq officiosor Irritatores psenti interposita Decro.

Lucrum Ultimariæ inr Ciołkowo et Sniegocino.

Iuxta actum executiones infra scriptum in Bonis inferius nominatim officiose p infra specificatum Gnosum Burgrabium Castrensem Plocensem expeditum ac manu ipsius propria subscriptum tenoris sequentis actum in fundo B Sniegocino F 5ta post D. misericordiæ proxima A. Dni 1746 coram G Adamo Miłodrowski B. C. P. in psentia N.N. Simonis Włoczewski

et Alberti

et Alberti Lisicki nec non Mtis R:
G: P: Laurentij Zimolqq ad actum p-
sentem acclamandum asumpti et eunq
acclamantis qui quid G: B C: P: ad-
hærendo legibus Rni parendoq mu-
neri officij suj Burgrabialis satisfa-
ciendo quoq additioni a Judicio officij
Castrenę Plocenę Palatinatus Plocenę
ex requisitione officiosa G: Andreæ
Ciolkowski Actoris Jure vincentis cum
supra scriptis N: N: ac Mti ad Bona
in actu contenta condescendit Jurisdicti
onem suam officiosam pcustodit prius
pace et securitate publica actibus offi-
ciosis congrua voce pdicti Mtis fun-
davit post quam fundatam Jurisdi-
ctionem suam partes utrasq ad suj
comparitionem pdicto Mti acclama-
re injunxit quo in Termino acclama-
torie prsr comparens N: Simon Wło-
czewski ab Actore impetratus Pleni-
polens reproduxit pœnam Banitionis
cum ejus publicatione in lucro ulteri-
oris fortis faciendæ executionis ex
instantia G: Andreæ Ciolkowski acto-
ris Jure vincentis super Gnosis An-
na de Leszczenskie relicta olim G: Sigis-
mundi Sniegocki Vidua Matre et Igna-
tio Sniegocki Filium in Cro Plocensi
F 2da post F: Visitationis Glorio-
sissimæ Virginis Mariæ pxa A: Dni
1744 ratione summæ ducentorum

Quin

Jmf

Quinquagenita unius Tinphonum et grossorum
viginti quatuor Polonicalis p olim G: Ma
ritum et Parentem ipsorum una cum
provisione inscriptae non solutionis
alias processu fusius causam hanc
in se complectente obtentam et Publica-
tam vigore cujus poenae Banitionis ac
ejus Publicationis petijt executionem
de Bonis Partis citatae Jure victae fieri
et pagi cujus Officium Burgrabiale
uti licitae postulationi annuendo eandem
executionem pagere voluit verum
quoniam ex adverso plr Comparens
G: Ignatius Sniegocki citatus his for-
malibus Bronię tey exekucyi Gdyż
Jmć Pan Ciołkowski nie słusznie nas
pozywa odebrawszy swoy Dług od Nie
boszczyka Oyca mego y pokaże kwity
na przyszłych Sądach na ktorych
sam stanę impugnavit et fieri non
admisit qua ejus modi impugnatio-
ne attenta Officium Burgrabiale ab
executione supersedit tum eo attento
quoniam citati nundum sunt sufficien-
ter convicti Causam hanc cum toto
ejus effectu ac Partibus ipsis utrisq
rursus ad Judicium Officij Castrensis
Plocensis unde causa emersit pro
sufficientiori ac plenaria convictione
remisit remittitq praesentibus conservan-
do praefatis partibus in Judicijs ejusd
Castrensis Plocensibus prius et proxi-
mius celebrandis sine ulla adcitatione

Terminum

Jm I

55

Terminum comparendi peremptorieū
Adamus Miłodrowski B. C. P. manu
propria in Trno itaq hodierno vigore
p insertæ remissionis Conservationisq
ipsius Trni in diem hodiernam ritè
ac legitime cadente et provenente par-
tibus ipsis utrisq, (et quia) Actore plr tanq Id
Actor coram Judicio Officij psentis
plr comparens et Trnum eunq ho-
diernum p totam Judicior psentiū
audientiam legitimè attentans memo-
ratam partem Citatam ad Jus Juridicè
p Mlem Rni Gnalem Honestum Gre-
gorium Rokiecki de Bronowo Judici-
alem tribus et ultra Juris formam
vicibus quatuor uti ante ita et post
Officiosum Arestum tempestive per
Gnosum Antonium Chmielewski
interpositum et p Judicium Officij
psentis susceptum ac connotatum
Clamatam et vocatam non tamen
comparentem in lucro ultimariæ
fortis finalis ac indilatæ faciendæ
executionis permittente Judicio Offi-
cij psentis Judicialiter ac Officiosè
condemnavit ulterioraq sibi ea in cau-
sa Juridice exequi et decerni postula
vit et Judicium Officij psentis Juri
communi postulationiq Actoris annu-
endo in vim ejusd lucri legitimè ob-
tenti decrevit psentibusq decernit
quatenus Gnosus B. C. P. quivis qui

prius requisitus fuerit et facilius p Acto
rem conduci poterit ad primam pnomi-
nati Actoris requisitionem decretiq psen-
tis exhibitionem eanq executionem de
ultimariam fortem finalem ac indita
latam non obstantibus quibusvis ma-
nifestationibus relaone ad cassanq in-
scripta vel inscribenda cunctisq Juridi-
cis defensis et remedijs non attentis quae
omnes in gre psenti Decreto cassant:
et annihilantur # faciat et peragat idq
sub poenis contra remittentes Officiales
legibus Rni sancitis quam executio
nem ultimariam fortem finalem
Ijd citati Jure victi de Bonis suis offi-
ciose pagendam nec p se nec p suas quas-
vis subordinatas audeant nec psu-
ment impugnare personas idq sub se-
orsiva Banitionis perpetuae poena quae
contra impugnatores actuumq Offici-
osorum irritatores psenti interponit
Decreto # de Bonis Citati jurevicti

Banitus G. Bromirsky p N. Zglenicka

In Fine hodierno ex Adcitaone literali sigillata Ca-
strorum Capitt. Plocen. tenoris sequens Thomas Gregorius a Dembora Gora Dębowsky Plocen. Plonsecen. et Capitaneus Tibi Gnoso Michaeli Bromirsky ob. Christophori Filio de psona Bonisq tuis gnaliter oibq vigore regio et nostra qua hac in parte fungimur Capitaneali Authte mandamus ut in Terminis Quaeretarum Causarum Officij Judicijs Fina Secunda prius et proximius ab hinc in Castro Plocen. celebrandis prtr ac peremptorie compareas ad instan-

tiam

Imp. x.

56

tiam Nlis Annae Zoltowska Nlis Pauli Zglenicki
consortis actricis quae #to in haerendo Mconi ac alijs
Documentis causam praesens iuvantibus citat seu potius
post translapsum Trnum seu Trnos si qui sibi ac-
trici ob non prosecutionem Causae sunt translapsi
nempe ad paratum Decretum solutionis summae
Septingentor Tyn una cum poena Luita in eod.
Decreto expressa inter se altricem ab una et to
ptu ab altera latum tum quoq ad paratam Di-
lationem Munimentorum hac in causa post latum
Dcrum subsecutt adcitat ulterius tecum ea in
causa iure procedi solutionem summae praetactae Se-
ptingentorum Tyn Polonicalt cum provisione re-
tenta ac poena Luita Dcro anteriore adiudi-
calt injungi et demandari Caeteraq pro iuris et ca-
usae exigentia decerni et sententiari praesens citaris
et adcitaris sis Trno adveniens peritarus et Idler
responsurus Datt in Cro Plocen F. 6ta pt Festa
solemnia Paschae proxima Anno Domini 1746. ita
in diem hodiernam ex praeinserta adcitatione incidens
et provenien partibus ipsis utrisq et quid actorea
p Nlem Paulum Zglenicki suo et consortis suae
nomine prtr tandem praefatus Actor coram Judicijs
Officij Praesens suo et quo supra nomine in compa-
ritionem se inscripsit prtr comparens et Trnum
eundem hodiernum per totam Judiciorum praesens
Audientiam hmc attentans memoralt alt adjus
Juridici per Nlem Rni Gnalem Honestum Gregorium
Rokicki de Bronowo Judlem tribus et
ultra juris formam vicibus quatuor uti ante ita
et post Officiosum Arestum tempestive per Gno-
sum Antonium Kosinski interpositum ac p Judi-
cium Officij praesens susceptum et connotatum cla-
malt et vocatum non tn comparentem in lucro
#quae in assia ejusd sui Mariti.

solutionis summae unae cum provisione ab eadem provenientis alias in toto seu pro toto lucro negotij sui principalis admittens Judicio Officij praesens iuxta suam praeinsertam adcitationem Judiciter ac Officiose condemnavit ulterioraque sibi pro id Judicium Fieri et decerni postulavit Judicium Officij praesens itaque Juri communi postulationique partis Actoreae citi licite annuendo in vim ejusdem lucri hmoi ea in causa obtenti decrevit praesentibusque decernit quatenus nominatus Citatus summam eandem cum provisione ac poena Lucita pro qua convenit parti actoreae solvat idque sub poena Bnis quae in casu summae praefatae non solutionis prout de facto non est exoluta proinde Dorum contraventionis super eodem Citato ac Bonis ejus omnibus ex nunc decernit Mlisque R. G. supra scriptus Honestus Gregorius Rokuclij Judicio suo adstans ad eandem publicandam Bnis poenam adclit et deputatur qui quidem Mlis satisfaciendo deputationi suae a Judicio praesens habitae memoratam Bnis poenam modo praemisso attentam ad decretum ipsum quemvis citatum esse Banitum iuri communi contrarium et rebellem hic in Atrio Stubae Judicis ac in aliis locis circuli Civitatis Plocensis in frequentia multorum variae conditionis et sexus hominum alta sua voce praeconica proclamavit publicavit et ad notitiam omnium pertinere praesens in dubium deduxit de quo hanc suam idem Mlis ad Judicium suum rediens fecit relationem. post quam publicatum modo praemisso Bnis poenam Judicium Officij praesens pro facienda in praemissis iuxta praescriptum Juris communis executione Officium competens videlicet Gnosum Valentinum Zołtowski Burgrabium C.P.

adclidit etc

addidit et deputavit qui Gnosus Burgrabij satis-
faciendo muneri Officij sui perendaq additioni
ad infra scripta peragenda a Judicio Officij Pzeg
p expressum habitae eandem executionem de Bonis
cito non obstantibus quibusvis Juriumq oppositio-
nibus nec deffensis Juridicis facere et pera-
gere tenebitur idq sub poenis conq renitentes
Officialis in legibus Rni descriptis idq vero cito
eandem executionem de Bonis suis officiose pera-
gendam nec p se nec p suas quasvis subordinatas
n audebit impugnare psonas idq sub scorsi-
va Bnis ppetuae poena quae conq impugnato-
res actuumq officiosorum irritatores Pzeg inter-
ponit Decreto. In continenti Mlis Rni Inalis Ho-
nestus Gregorius Rolicki de Bronowo Authens
et juratus palam requirit quia ipsi adcitationem
literalem sigillatam p Tmis Pzeg servienq edidit
conq pfatis adcitis ad Bona Bromierz sortenq
adcitati ibidem sittam. Feria Tertia post Domi-
nicam Conductus Paschae pxe ptenta Anno Pzeg
detulit, exportavit, posuit, reliquit et deposi-
tione notificavit ac publicavit de quo Pzeg idem
Mlis fecit relationem.

Lucrum Ulterioris Super GG Snie-
gockie ex parte GG Obremskich

Juxta Actum Executionis infrascriptum in B:
Inferius nominatis esse per infraspecificatum
G. B. C. Plocens expeditis ac manu ipsius propria
Subscriptum cujus tenor sequitur ejusmodi Actum
in fundo B: Snigocino Feria 3ta post Dni-
cam Misericordiae proxima Anno Dni 1746to.
Coram G. Adamo Milodrowski B. C. Plocens in
praesentia NN Simonis Wołoski et Alberti

Lesiski

Lisicki necnon Mlis Rnu Plis Prouide Laurentij Zi
molgk de Zarlice Authentica Jurati ad Actum
Opere assumpti et eund acclamare giri gis 9 B C
Plocens Insistendo legibus Rni de peragendis Exe
cutionibus Sanctis parendoq munen officij Rii Bur
grabalis Satisfaciendo quoq Additum Rii a Judicio
officij Palatinatus Plocens per expressum habitde exequi
tione offa 99 Victoris obrębskij et Rosalie de Dzierza
nowskie consortis Invicem Conjugum cum Suprascripto
ac predicto Mlo ad Bona in Actu Contenta Condescen
dit jurisdictionem Suam offam precustodita pniis
pace et Securitate publica Actibus Judicijs Congrua
voce Suprascripti Mlis fundavit post quam fundata jurisdictio
nem offam partes utraq ad Sui Comparitionem Ppdicto
Mlo acclamare Injunxit quo in Termino acclamatorio
ptr Comparens N Symon Wolowski a Ppfatis 99 Obrębskie
delegatus Plenipotens reproducta pena Rnis cum ejus
Publicatione Super 99 Anna de Lesczynskie relicta
olim 9 Sigismundi Sniegocki Camerarij Terrestro
cene Consorte Vidua Matre et Ignatio Sniegocky Filio
in Co Plocens Feria Secunda Ante Festum Sanctæ
Catharinæ Virginis et Martyris proxima in Anno pro
xime elapso Ine Ppfatorum regiminis 99 Obrębskich Con
jugum ex Ppositione Tenutaria B Sniegocino in vim
Triennalis Tenutæ dimporum non expirato triennali
Annorum Interstitio Expulsionis Summæ ab Actorib
Jurevincens intenutam acceptationis Solutionis Jmo Inven
tarior rerum Mlium Violenter acceptionis Actor Confl
Sionis alias procopulation in se Ppmpa Complectens
et Jusius oblocuens obtentt et publicat Assigere cujus Con
demnationis 9 Ppatus Plenipotens petit Executio
nem de Si partis Actt jurevincti Heri et peragi, cujus
officium Burgrabiale uti licite affectationi Amuendo
ani Executionem peragere voluit verum quoniam
ex adverso ptr Comparens 9 Ignatius Sniegocki Actt
his formalibus Bronię tey Exekucyi 9dyż ichmoc
Panstwo Obrębscy nieslusznie mnie pozywaią bo ia
bem Zabrał Jchmoc Pieniędzy by dla tego urzędu mam
donich pretensyą 9dyż Oziminy y Jarkowy Rikku
set Zagonow niedzieli y Browar Spalił Impugnavit

et Ppri

et fieri non permisit qua attenta ejusmodi Impugna
tione officium Burgrabiale ab eadem Executione Supersedit
et Causam hanc cum toto ejus effectu ac partibus utriq
rursus ad Judicium officij Crenen Plocen ubi Suam Ce
pit Originem pro Sufficientiori dijudicatione ac plenio
ri Citatorum Convictione remisit remittitq Ipsenem Con
servandam partibus memoratis tam Actoreae jurevincen
quam Citt jurevictt in Pallegatt Judicijs sine ulla
ad citatione Comparendi prius et proximius ab hinc
Celebrandam peremptorium Decreti praesenti Vigore
Adamus Miłodrowski Burgrabius Crenen Plocen
manu propria in Termino itaq Hodierno ex
praeinserta remissione Conservatione ipsius Termini
in Diem hodiernam Incidenti et provenienti parti
bus ipsis utriq, et quidem actorea per Victorem Obrem
pski Suo et Consortis duaenne ptr, Citata pro In
teresse GG Martini Miłecki et Rochy Smardzewski
BC Plocen per G Albertum Wylastowski pro Interesse
G Zielaskowski per G Jacobum Kesicki, pro Interesse M
Wierzbicki ac relictt olim G Sigismundi Sniegocki
Camerarij Terris Plocen per G Joannem Chmie
lewski, Coram Judicio officij Ipsenem Comparenti Quo
niam G Joannes Chmielewski a Comparitione Re
lictt olim G Sniegocki Camerarij Terris Plocen
recedit et eandem cum reliquis Citatis condemnare permittit disparenti, pro
inde Judicium officij praesenti Causam Ipsenem cum
Comparenti Citatis Suspendit Suspensam esse
declarat, ad Convictionem disparenti quos disparenti
tam relictam olim G Camerarij Terris Plocen
Matrem Viduam per Suum Comparentem Ple
nipotentem a Comparitione Inscripta recedenti
quam Ignatium Filium ejus disparenti ac alios
in Originali Termino Specificatos per Mtem
Rni Gnalem Honestum Gregorium Rokiecki de
Bronowo Judtem Tribus et ultra juris formam
vicibus quatuor uti ante ita et post offum

arestum

Jm Je

arestum tempestive per Gnosum Antonium Comie
leuskij Interpositum et per Judicium officij praesens Susceptum
ac Connotatum, Clamatt et vocatt non tamen Comparens
praefata pars Actorea Coram Judicio officij praesens ptr
Comparens et Trum eund hodiernum per totam Ju
diciorum ~~tractum~~ praesentium Audientiam lme
attentans, praefatt attt disparens in Lucro ulterioris
fortis faciend Executionis permittente Judicio officij
praesens Judicialiter ac offe Condemnavit ulterioraq li
ti per id Judicium fieri et decerni Postulavit Ju
dicium officij praesens itaq Juri Communi Postulatio
niq Partis Actoreae uti licite Annuendo in vim
ejusd Lucri lme ea in Causa obtenti decrevit
praesensq decernit Quatenus Adamus Milodrowski
B C Plocens eand Executionem ulteriorem forten
Satisfaciendo muneri officij Sui Parendoq additioni
a Judicio praesens Ad Infrascra peragenda habitt de
B Citator Jurevictor ad primam praenominatt par
tis Actoreae requisitionem Decretiq praesens exhibitio
nem non obstantibus quibusvis Maonibus relati
one ad Cassand Inscripte vel Inscribend Conclusq
Juridicis defensis et Oppositionibus non attentis quae
omnes praesens Decro amoventur faciat et peragat
idq Sub poenis Cons renittentes offtes Legibus Rui
descriptis nemo vero eand Executionem de B. Cita
tor Jurevictorum offe peragend nec per se nec per Su
as quasvis Subordinatt audebit nec praesumet Impu
gnare personas idq Sub Seorsiva Bnis perpetuae Pe
na Cons Impugnatores Actuumq officiozor Irrita
tores praesenti Decreto Interposita

Banitus N Dziegielewski et alij
per N Sniechowska.

In Causa et Actione Judiciaria Infrascra Inter Nlem

Therefrian

Theressiam de Cieslenskie primi olim N. Martini Sulkowski ad praesens voti secundi N. Mathiae Sniechowski Consortem in assistentia ejusdem sui mariti uti Tutoris Conjugalis actricem ab una et N.tem Casimirum Patruum et Stanislaum ac Laurentium Filiastros, olim Alberti Filios Dziegieleuskie secundo post obtentam super ipsos Contumaciae Poenam Inhaerendo scriptis manualibus ad Judicium officij praesens parte ab altera Citt, pro eo quatenus ipsi et quidem N. Casimirus Dziegieleuski Patruus Summam Quinquaginta Tynphorum N.N. vero Stanislaus et Laurentius Dziegieleuscy Filiastri Summam Centum Quinquaginta Tynphorum Polonicalium Actrici debitas et scriptis manualibus ad Solvendum assecuratas non tamen Exolutas una Cum Provisionibus ab ejusdem provenientibus Solvant praesentes Citantur ad Videndum et Audiendum ipsos ad Solutionem distinctam aut junctam praefatarum Summarum ac Provisionum provenientium et pendi assecuratarum Sententia Judicij officij praesentis stringi Solutionem indilatam Injungi et id quod Justitiae erit decerni et Sententiari alias Citatione ipsius praemissa fusius in se Complectente In Diem hodiernam Incidente ac provenientibus Partibus ipsis utrisque et quidem actrices N.ti Theressia de Cieslenskie N.tis Mathiae Sniechowski Consorte in assistentia N. Joannis Zoltowski pro Citata per G. Valentinum Zoltowski Coram Judicio officij praesentis Comparentibus tandem post recessum Comparentis partis Citatae a Comparitione Inscripta praefata Actrix Coram Judicio officij praesentis pro Comparens, et Terminum eundem hodiernum per totum Judicium praesentis Tractum sine attentans memoratis Citt ad Jus Juridice per N.tem R.ni Gl.em Honestum Gregorium Rokiecki de Bronowo Judicem tribus et ultra Juris formam, vicibus Quatuor

uti

uti ante ita et post, tempestive per Valentinum Zotto
wsky Interpositum et per Judicium officij praesens Suscepti
ac Connotatum Clamat et vocat non tamen Compa
rentes, in Lucro Solutioni Summar. Com. Provisioni
bus proveniens alias in toto seu pro toto Lugo negotij
sui Principalis admittente Judicio officij praesens Judiciter
ac officiose Condemnavit, aliaq in talibus fieri Solita
Juridice Exequi et Sententiam affectavit et Judici
um officij praesens Juri Communi affectationiq actricis an
nuendo in vim ejusd. Lucri Tme ea in Causa obtent.
decrevit praesensq decernit Quatenus praenominat. Citt.
Summas easd. pro quibus Conveniuntur Actrici Com
provisionibus proveniens in Instanti persolvant idq
Sub poena Bnis quae in Casu Summar. earund. non
persolutionis prout de facto non sunt persolutae Sup
praenominat. Citt. a Comparitione per Suum Plenipo
tentem recedens ac D. Cons. Omnibus ex nunc decernit
Mlisq Rni Elis Suprasens Honestus Gregorius Roliue
dij Judicij sui apparitor per Judicium officij praesens addi
tur et deputatur Qui quid Mlis exequendo monus
Deputationi Suae, a Judicio praesenti habitt memorat. Bnis
poenam modo praemisso obtent. et per Judicium prae
sens Decretum ac ipsmet Citt. N.N. Dziegieleskie dis
parentes esse Banitos honore privatos Juri Commu
ni Contrarios et rebelles hic in Atrio Stubae Judtis
praetorij Plocens ac in alijs locis publicationi Solitis
praesente plurima Nobilitate ad Judicia moderna
forumq publicum Congregata, alta Sua voce praeconica
et Sonorosa proclamavit publicavit et ad No
titiam Omnium protunc adstantium in Dubium
Deduxit, de quo hanc Suam Id. Mlis e locis publi
cationis ad Judicium Suum rediens fecit Rela
tionem post quam modo praemisso Publicatam
Bnis Poenam Judicium officij praesens pro faciend.
in praemissis juxta praescrum Juris Communis Execu
tione

tione officium Competens videlicet E.B. C.P. quem
iis qui prius requisitus fuerit facilius per partem
actoream Conduci Poterit, eandem Executionem ad pri-
mam praenominatae actricis requisitionem, Decretique prae-
sentem exhibitionem, non obstante quibusvis Juridicis
defensis, de B. Citatorum facere et peragere tene-
bitur, idque sub poenis Conc. renittentes offtes legibus
Rni Sancitis quam Executionem Ejd. Citati de
B. Suis offe peragendam nec per se nec per suas
quasvis, subordinatae non audebunt Impugnare per-
sonas, idque sub poena Bnis perpetuae Conc. Impu-
gnatores praesenti Interposita Decreto. Hieque in Con-
tinenti Mtis Rni Gtis Honestus Gregorius Rokiecki
de Bronowo Authus et Juratus palam Rnit Quia Ipse
Citationem Literatae Agitatae pro Trnis praesentem Sexviene
editae Conc. praefatae ad B. Dobrznice parva Tractia
post Dominicam Conductus paschae proxime prae-
terita Anno praesenti tum et ejus primam ex qua poe-
na Contumaciae est obtenta tempestive Ante ob-
tensionem illius in una Integra Septimana de-
tulit exportavit posuit reliquit et de positione No-
tificavit de quo praesentem Id. Mtis fecit Relationem

Baniti GG. Trzcinscy per N. Sniechowska.

In Causa et actione Judiciaria infrascripta mr
N. Theressiam de Cieslinskie primi ol N. Mar-
tini Sulkowski secundi ad praesens nuptus
N. Matthiae Sniechowski Consortem in assisten-
tia ejusdem Sui mariti uti tutoris Conjugalis
Actricem ab una et NN. Casimirum et Va-
lentinum Trzcinskie, tum Albertum Jasinski
et cujusvis mnis Strupczewska Conjuges
Artis in Bonis Sulkowo Sitae quovis modo Pos-
sessores et quidem Contra similiter cum assisten-
tia

x g. 1 Mrg

tia Mariti inhaerendo scripto manuali secundo
pt obtentt Contumaciae Poenam ad Judicium praesens
parte ab altera Citto, pro eo quatenus ipsi Sum-
mam Contum Tymphon Polonicatt per olim N.
Luciam de Dobreniecki primo Cieslinska 2do
voto Kłobukowska tam ol N: Annae de Kotarskie
Trzcinska Matri quam moderno Citto N: Casi-
miro Trzcinski Filio datam et ad Solvend
assecuratt non tamen hucusq persolutam
una cum provisione ab eadem Summa provenien
Solvant seu Solvat quare citantur ad
videndum et audiendum ipsi ad Solutionem prae-
fatae Summae cum provisionibus provenien
Sententia Judicij Officij praesen stringi et eam
instantaneam injungi et demandari praesen
alias Citatione ipsa de praemissis latiorem
se existen in diem hodiernam Incidenti et
provenien Partibus ipsis utrisq et quidem Actrix
pltr in Assistentia N: Joannis Zołtowski
Citata pro Interesse N: Alberti Jasinski
et Contis ejus per Gnosum Franciscum Sulin-
ski Coram Judicio Officij praesen Comparen eo
Attento quoniam Reliqui Citati praesen
in Trno disparent et se condemnare per-
mittunt Proinde Judicium Officij Causam
praesen cum Comparen suspendit, suspen-
samq esse declarat ad Convictionem Dispa-
rentium Jam vero NN. Casimirum et Valenti-
num Trzcinskie per Mlem Rni Glem H. Grego-
rium Rokiecki de Bronowo Judlem tribus
et ultra Juris formam vicibus quatuor ad jus
Juridice uti ante ita et post Officiosum
arestum tempestive per N: Stanislaum
Dzięgielewski interpositum et per Judicium
Officij praesen susceptum ac Connotatum clamatt
et vocatt non tamen comparentes praefata
Actrix Coram Judicio Officij praesen pltr com-

parens

plr Comparens et Trnum eunae hodiernum per totam Judiciorum praesentem audientiam Ltme attentans, memoratt Sctt. in Lucro Solutionis Summae una cum provisione provenien ex permissione Judicij Officij praesen Judlr ac Officiose condemnavit ulterioraq Sibi per Judicium Officij praesen fieri et decerni postulavit, Et Judicium Officij praesen Juri Communi postulationiq Actricis annuendo in vim ejusd Lucri Ltme ea in Causa obtentt decrevit ac praesen decernit quatenus, Citati Disparentes Summam Suprascriptam una cum provisione provenien Actrici in Instanti persolvant, idq sub Poena Bnis quae in Casu Summae ejusd non persolutionis, prout de facto non est persoluta exinde Decro praesen Contraventionis Super memoratis Sctis ac Bonis ipsis omnibus exnunc decernitur, Mlisq Rni Glis Suprascrus Honestus Gregorius Rokiecki Judlis ad eand publicand Bnis Poenam per Judicium Officij praesen additur et deputatus, qui quid Mlis satisfaciendo Deputationi Suae à Judicio Suo habitae memoratt Bnis poenam modo praemisso obtentt et decretam ac ipsmet NN. Trzcinskie Disparentes esse banitos, Juri Communi Contrarios et rebelles hic in Atrio Stubae Judlis Praetorij Plocen ac in alijs locis publicationi assuetis in frequentia Multorum variae Conditionis et Sexus hominum ad Judicia moderna forumq publicum Congregatorum alta sua voce praeconica ac Sonorosa proclamavit, publicavit, et ad notitiam omnium ptunc adstan in dubiam deduxit de quo hanc Suam Idem Mlis ad Judicium Suum rediens fecit relationem. Post quam modo ut praemissum est publicatt Bnis Poenam Ju-

Judicium Officij pr̃sen pro faciend in premis-
sis secundum praescriptum Juris Communis
executione Officium Competens videlicet Gnō-
sum Burgrabium C. Plōz quaevis, qui prius requi-
tus fuerit et facilius per actricem conduci po-
terit addidit et deputavit qui Gnōsus Bur-
grabius Castr Plōz quivis eand Executionem sa-
tisfaciendo muneri Officij sui additioniq sui
a Judicio pr̃sen habitae parendo, ad primam
praenominatae actricis requisitionem Decrīq
pr̃sen exhibitionem non obstantibus quibus
Jurium oppositionibus nec defensis Juridi-
cis de Bonis Cittor idq sub Poenis Contrare-
nitentes Offles in Legibus Rni Sancitt face-
re et peragere tenebitur. et debebit. Jidve-
ro citati eand Executionem de Bonis suis
Offie peragend nec per se nec per se suas
quasvis subordinatas non audebunt Impu-
gnare personas idq sub Poena Bnis perpe-
tuae contra Impugnatores pr̃sen interposita
Decro. In Continenti Mtis R. G. H. Gregorius Ro-
liecki de Bronowo authēq et juratus palū
recognovit quia ipse Citationem literatt sigil-
latt pro Judicijs pr̃sen servien editt contra pfatt
Cttt ad B. Sulkowo F. Ftia post D. Conductus
Paschae pxe pteritt Ao pr̃sen tum et ejus
primam ex qua Poena Contumaciae est ob-
tentt tempestive ante obtentionem illius
in una integra Septimana detulit, exortavit,
posuit, reliquit et publicavit de quo pr̃sen
Jd Mtis fecit relaōnem.

Banitus Ntis Zglenuly per N. Gutowski
Juxta ~~[illegible]~~ Actum Executionis Infra-
scrum in Bonis Inferius nominatt offe per Infra
specificatum G. Burgrabium Crene Plorene expeditt
manu Ips propria Subscriptt Tenoris Sequene

Jm Fo Jmor

62

Actum in B Romałowo Feria Secunda post Dominicam Conductus Paschae proxima Anno Domini Millesimo Septingentesimo Quadragesimo Sexto Coram J Matthia Sułocki B C Plocens in Praesentia N N Nicolai Lisicki et Matthiae Ligowski nec non Mtis Rni Dni Providus

Baniti Mci Jezewski per M Swierczenski in Libero ultimariae

In Termino hodierno ex adcitatione literali Sigillata Castrens Capitt Plocens Tenoris Sequens Thomas Gregorius a Dembowa Gora Dembowski Plocens Plocens etc Capreus Vobis MM Bartholomaeo Jezewski Guardiae Sae Mtis Praefecto et Febroniae Kucborska Invicem Conjugibus ab ipsis vestris Coadjutoribus in Originali Trnd Specificatt de Personis Bonis Vestris Qualiter Omnibus Vigore regio et nostra qua Hac in Parte fungimur Capitt Authoritate mandamus ut in Terminis Querelar Causarum officij Judicij Feria Secunda prius et Proximius ab hinc in Castro Plocens Celebrandae ptr ac peremptorie Compareatis ad Instantiam M Antoni Swierczenski Venatoris Latichevens Actoris qui vos ~~post~~ et quidem maritatam Consortem Cum tuis Mariti Authoritate et assistentia post Translapsum Trnum seu Trnos si qui sibi Actori ob non prosecutionem Causae Sunt Translapsi ad paratum Processum Parata Decreta Paratas Dilationes Paratam ab officio Burgrabiali remissionem Paratosque quosvis Juris gradus et Trnos et hoc in Causa Occasione Summae Trium Millium Ducentor Quadraginta Tynphones una cum Provisionibus retentis Decreto ~~Castrens~~ ~~Plocens~~

Jmo

~~Plocen~~ Judicij officij Pseng una cum Pena Lucta
ibidem expressa adjudicatt non Solutionis tum quoq Actus
officiosi Scilicet Traditionis in Virtute Condemnatio
nis postrem Judicatam per G Burgradium in Fun
do Bonor. Burkowo peragi attentatae cum adhibi
tis Vbis Complicibus Irritationis aliarumq Inconveni
entiarum peragtionis Adcitat ulterius vobiscum
ea in Causa Jure procedi Satisfactionem Dila
tionis Majoris Injungi Solutionem Summae cum
Provisionibus in Decreto expressis et in post re
tentis Decerni Poenas rne Irritationis officiosi actus
et perpetratarum Violentiarum tum Seorsi
vas rne Contraventionis Decro Super vobis Ir
rogari idq quod Justitia et Aequitas poposcerit
Statui Pseng Citamini et Adcitamini Actis
Trno advenieng Parituri et Judicialiter
responsuri Datt in Cro Plocen Feria 2da post Do
minicam Misericordiae Pxa Anno Domini
1746to In Diem hodiernam Incidenc et
Provenieng Partibus Lpsutrisq et quidem Actorea
p M Antonium Swierczensky Senatorem La
toczevien ptr Citata per G Jacobum Kesicky
B C Plocen Indicens G Jacobus Dobrski B.C.
Plocen Coram Judicio officij Pseng Comparens
et Secum Judicialiter Controvertens quibus
Controversijs Partium ~~Audi~~ Judicium officij Pseng
Coram se Inductis exauditis Teneri Comparens par
tis Citatae producere Plenipotentiam ab eadem Par
te Citata In Instanti Sententiavit Sententi
atq Pseng et quoniam non produxit Jmo a Com
paritione recedit Inscripta proinde Supra facta
M Actor Coram Judicio officij Pseng ptr Comparens
et Trnum eundem hodiernum ~~Ime attentans~~
per totum Judiciorum Pseng Tractum Ime
attentans memorat litt ad Jussu Judice per
Mtem Pni Elem Honestum Gregorium Kolieckj
de Bronowo Judem tribus et ultra Juris formam

vicibus

vicibus quatuor uti ante ita et post officiosum
arestum tempestive per S. Jacobum Kesichy inter
positum et per Judicium officij Pseng Susceptt
et Connotatt in lucro ulterioris fortis faciend
Executionis admitenti Judicio officij Pseng Ju
dicialiter ac offe Condemnavit ulterioraq
sibi per Judicium officij Pseng fieri et Exequi
postulavit et Judicium officij Pseng Juri Com
muni Petitioniq Actoris uti licite Annuendo
in vim ejusd Lucri hac ea in Causa obtentt
decrevit Pseng Decernit quatenus E. B. C. Plo
cenq eand Executionem ulteriorem fortem
uti postrem Judicatt de Bonis Citatorum Jure vi
ctorum non obstanq quibusvis Jurium Oppositio
nibus relatione ad Cassand Inscripta vel In
scribend quae Pseng Decro omnes amoventur
et Annihilantur ad primam Magnifici
Actoris requisitionem Decreti Pseng exhibi
tionem faciat et peragat idq sub Poenis
Contra renitentes officiales Legibus Rnis
Sancitt nemo vero eand Executionem ulte
riorem fortem de Bonis Citatorum Jure victo
rum officiose peragend nec per se nec per
suas quasvis Subordinatas Audeat Impu
gnare Personas sub Seorsiva Bnis Per
petuae Poena Conq Impugnatores praesenq
Interposita Decro Super vero Anterioris
Executionis Impugnatoribus a Ipsis quorum
nne Impugnatum est Praefatus M. Actor pe
tijt Poenam Bnis Perpetuae per Judicium
officij Pseng Decerni aliaq in talibus fieri
Solita Juridice exequi postulavit et Judi
cium officij Pseng Juri Communi Postulationiq
Actoris uti licite Annuendo poenam Bnis

N Juris qui prius requisitus fuerit facilius ve Con ~~[illegible]~~
duci Poterit

perpetuae Super Ipsis Impugnatoribus ac Ipsis quo
rum nomine Impugnatum est Decrevit ac Ipsmet
Impugnatores eosq quorum nomine Impugnatum
est esse Perpetuo Banitos Juri Communi Con
trarios et rebelles ~~hic in A~~ Sententia Sua De
claravit atq quam Publicanae Bnis Poenam Per
petuae Suprascriptum Mtem Roluecky Ju
dicio Suo adstare addidit et deputavit quiquid
Mtis Satisfaciendo Deputationi Suae a Judicio
Psene habitt memoratt Bnis Perpetuae Poenam modo
ut Pmissum est obtentt et per Judicium offi
cij Psene Decretam ac Ipsmet Impugnato
res et eos quorum nomine Impugnatum est
esse Perpetuo Banitos Juri Communi Con
trarios et rebelles hic in Atrio Stubae Judi
cialis ac in alijs Locis publicationi Consuetis
Psene plurima nobilitate ad Judiciamo
derna forumq publicum Congregata al
ta Sua Pconica et Sonorosa voce procla
mavit publicavit et ad notitiam omni
am pro tunc praesene in dubium deduxit
de quo Psene Ll Mlis ~~[illegible]~~
e Loco publicationis ad Judicium Suum
rediens fecit Relationem post quam Publi
catt Bnis Perpetuae Poenam Judicium offi
cij Psene pro facienda in Pmissis justa prae
scriptt Juris Executione Causam hanc cum
toto ejus effectu ad Mtem Loci Capneum
Seu MM Locorum Capneos Sub Cujus vel
quorum Jurisdictione Pfati Impugnatores ac
Ij quorum Impugnatum est cum Bonis Suis
Subsunt vel Consistunt remisit remittitq prae
sene

ienę Decretiq Pseną Vigore. Hicq in Continent. Mtis Rni Dni Honestus Gregorius Gregorius Rolniecky de Bronowo Authus et Juratus Palam Fuit Quia Ipse Adcitationem literalt Sigillatalt pro Trus Pseną Servienę edidit Conę Pfalt adcitalt ad Bona Borkowo Ecclesiastica Feria Quarta post Dominicam Misericordiae proxima Anno Pseną detulit, exportavit, posuit, reliquit, et depositione notificavit, de quo Pseną Ldi Mtis fecit Relationem.

Lucrum ultimariae Sup. SS. Miecznikowskie a calijs ex pte m. Przecisłewskij Vexilliferi Plocen.

Juxta Actum Executionis Infrascriptae in Bonis Inferiq nominatt offse p Infraspecificatt S. Burgrabium C. Ploq expeditt ac manq ejus Pnia Subscriptae reproducen ad acticanae actisq Pden Ingrossanae Suscepit in tenore Sequen Actum in Bonis Miąchy F. 2da pt D. Misericordiae pxa ad 1746to Coram S. Antonio Chmielewskij B. C. Plocen in Pden Nlium Thomae Pokrzywnickij et Mathaei Sadomskij nec n m. R. S. P. Josephi Furgackij de Wieczffnia authci et Jurati Actum Pden acclamand. Qui S. Burgrabius C. Ploq insistendo legibus Rni de pagenae executionibus eo Mne Sancitt, Satisfaciendo quoq munere officij Sui ac additioni a Judicio Crcen Plocen expressum habite ex Instantia m. Stanislai Przecisłewskij Vexilliferi Plocen et m. Adami Przecisłewskij Thesaurarij Plocen Fratris et Succoris actoris Jurevincen vigore Condemnationis in Trnis Querelarum Causarumq officij Quae Una cum Continuatione antecedentis

Canarum in diem hodiernam Indem[nitatis]
Secunda p[ost] D. Oculi Elem[osynarum] p[ro] an[no] Quod m[ihi] Cr[edi]
Placeat Sup[plicibus] D. Antonio, Laurentio, Mariana
S. Joannis Matolyeddki Conforte, Anna, Con-
stantia et Gertrude Virginibus Immuptis
Miedzikowskie d[e] Dzialoszyn Madthie Miedzi-
kowski Filiis et Filiabus ac Successoribus atq[ue]
Illis Admodum Rndo Alberto Miedzikow-
ski Canonico Regulari Lateranen[si] Conventus
Cracovien[si] in Curia Ill[ustrissi]ma et Rev[erendissi]ma Or-
dinario Cujuscunq[ue] p[rae]d[i]c[t]i Dzialoszyn Miedzi-
kowskich Patrono et Autore Libris Jurei[s] d[e]
recepcelu Sume Viginti Sex aureorum
hungarical[ium] et d[e] Matthia Miedzikowski
Parentem et Fratrem Libros ejus d[e]m
praem[emo]r[a]t[o] m[agnifi]co Adamum Pleckiewski Thesau-
rarium Pleck[iensem] pro brevi tempore accepit
una cum Pecuniis ad varias expendula-
tiones p[rae]d[i]c[t]is, atq[ue] Dispositionis ultima-
ria d[e] S. Matthia Miedzikowski in qua
Dispositione Summa Viginti Sex aureorum
hungarical[ium] est specificata Computandi
recumbendi, p[rae]mide Injuriationis, ac in-
tabiler expensas Inductionis in lucri ulteri-
oris obtentu et publicand[i] ad Bona supra-
scripta cum Libris et Mihi in actu notarii Com-
scendit, Jurisdictionem suam ordi-
nem Supremi mihi promulgand[i] fundi-
vit ac partes utrasq[ue] ad sui Compositio-
nem Judicio mihi accedamare mi junxit ad la-
jus mihi acclamationem circa reproductionis
Condemnationis in lucri ulteriori obtentu Com-
parem p[rae]fatr S. Marianna de Dzialoszyn S.
Andronij Miedzikowsky Libri Jurei[s]
Comercandi executionem his verbis Domi-
tey executi iż ia z mym Panem mi m do
w Imiana Chrystego Pleckiego pona
y onego wiego Pierwszy Zapadliem micchego
Li Dalby z Innych Processow ac aterà pro-
sby o Remissy nastad do Grodu Pleckiego Im-
pugnandi et fieri ii admisit qua Impugna-

tione

65

Cantate 1746to.

Impugnatione attenta Ide S. Burgrabius
Crem Plocen ab eadem execuone supsedit,
et Causam hanc cum toto effectu ac ~~Impu-~~
partibus tum Impugnatrice rursus ad Iudi-
cium Crem Plocen primosq et pximos quereti
Crem Plocen Trnos in Cro Plocen celebran-
Unde emersit pfinali decisione seu sufficien-
tiori Convictione remittit, Trnum ptibus
memorati utrisq ac Impugnatrici in pallegati
Iudicij sine ulla adcitatione Conservando
Comparendi peremptorium executionis pr
vigore Antonius Chmielewski Burgrabius
Crem Plocen mappu propria. in Virtute itaq
pinserta remissionis Conservationisq ipsius Trni
in diem hodiernam Incidens et provenien
pars pata actorea Coram Iudicio Officij pdcn
pltr Comparens et Trnum eunae hodiernum
p totum Iudiciorum tractum lme attentam
memorati ptem Citati ad Ius Iuridice p
mtem Rni Gnalem H. Grzegorium Rokiecki
de Bronowo Iudlem tribus et ultra Iuris formam
vicibus quatuor clamati et vocati n tamen
Comparens in lucro ultimariae fortis finalis
faciendae execuonis alias in toto seu pro
toto lucro negotij sui Principalis admittens
Iudicio Officij pdcn Iudltr ac offse Conde-
mnavit ulterioraq sibi p Iudicium officij
pdcn fieri et decerni postulavit, Iudicium
officij pdcn itaq Iuri Communi Instigaonisq partis
actoreae uti Iuste annuendo in vim ejusdem lu-
cri lgtme ea in Causa obtenti decrevit pdcntibusq
decernit quatenus S. Iosephus Kozłowski B.C. Plocen.
vel quivis aliq # eanae executionem ultimariam
fortem ad primam partis actoreae requisitio-
nem Decretiq pdcn exhibitionem de Bonis pno-
minati partis Cittae Semotis quibusvis Iurium
oppositionibus relaone ad Cassanae Inscripta vel
Inscribenae alijsq Iuridicis defensis n attentis
quae in genere omnes p nullis pdcn declarantes
Decreto faciat et pagat idq sub pdcnis Con re-
nitentes officiales legibus Rni sancitis, Pars
vero sepenominata Cittaeanae execuonem
qui prius faciliusve Conduci poterit

offse

offse pagendam tam p se quam p suas quasvis
Subordinatas n audeat Impugnare personas
idq sub pena Bnis ppetuae Con Impugnati
Pen Interposita. Sup vero anterioris execu-
tionis Impugnatrice et eo Cujus Nne est Im-
pugnatum Pata pars actorea Coram Judicio
Officij Pen pltr Comparens petijt penam Bnis
ppetuae decerni aliaq in talibus fieri solita
Juridice exequi et Sententiari postulavit et
Judicium Pens legi Comuni affectaonique ejusd partis
actoreae utilicite annuendo Sup eadem Impugna-
trice ac eo Cujus Nne Impugnatum est penam
Bnis ppetuae decrevit, eandemq Impugnatricem
ac eum Cujus Nne Impugnatum est esse per-
petuo Banitam Sententia sua declaravit ad
eandemq publicandae Bnis ppetuae penam
suprascripto H. Gregorium Rokiecki Mlem Ju-
dicialem addidit et deputavit qui quidem Mlis
munq deputaoni suae exequendo memorati
Bnis ppetuae penam modo pmisso obtenti
ac ipsimet Impugnatricem eumq Cujus Nne
Impugnatum esse ppetuo Banitam, Juri Com-
muni Contrariam et rebellem hic in atrio
Stubae Judlis ac in alijs locis Circuli Civitatis
Plocen publicaoni Solito in Pendentia plurimo-
rum variae Conditionis et sexq hominum
ad Judicia moderna forumq publicum Con-
gregato alta sua pconica et Jonorosa voce pcla-
mavit publicavit et ad notitiam omnium
ibidem adstan indubiam deduxit de quo Pen
Je Mlis eloco publicaoni Solito ad Judicium suum
rediens fecit Relaonem Postquam publicati
modo ut pmissum est Bnis ppetuae penam
Judicium officij Pen p facienda in pmissis
juxta pscriptum legis Comunis execuone Cau-
sam hanc ad mcum loci Capitaneum seu
Mros locorum Capitaneos sub Cujus vel quorum
Jurisdictione Pata Impugnatrix ac is Cujus
Nne Impugnati cum Bonis suis subsunt vel
Consistunt remisit remittitq Pen vigore.

Publicati sy.

Publicati NN: Rykaczewscy & alij per Gnosos Kocięckie.

In Trno hodierno ex Dilatione anteriore Munimen-
torum ad Causam Psen necessariar infrascriptt
Parti Actoreae in antecactis Judicijs per Judicium
Praesens data et Concessa idq ad sequen Querelar
Castren Plocen Trnos ut pote modernos cum Trni
ibid contenti Ltma Conservatione facta et hoc in
Causa occasione ~~summae~~ Contraventionis Decro
Condescensoriali per G: B: Plocen in Fundo Bonor Kiełbo-
wo ac alior inter GG: Kocięckie citto ab una et NN: Rykaczewskie
ac alios parte ab altera F 2da intra Octavas F: Sacra-
tissimi Corporis Xsti Dni Ao pre elapso 1745to prolato
quo mediante Decro Suprascris NN: Rykaczewskie Cittis
de Sorte in Bonis Rutki sitis per ips possessa condescensio in
praesentia Mtis et Nblium sub Poena Banitionis in
primis et proximis Judicijs Castren Plocen in casu contraventionis publicanda per Judicium
condescte erat injuncta alias Decro eod seu potius Dilatione
anteriore Munimentor latiore in se existen et fusius
Psnissa edisseren in diem hodiernam incidenti et Provenien
Praefata Pars Actorea coram Judicio Officij Psen pltr
Comparens et Trnum cunae hodiernum per totam Judi-
ciorum Psen audientiam Ltme attentans memorat
Partem Citatam ad Jus Juridice per Mlem R: G: H: Gre-
gorium Rokiecki de Bronowo Judlem tribus et
Ultra Juris formam vicibus quatuor ~~clam~~
~~vocat~~ acclamari procuravit, quae Pars Citata tali-
ter clamatt et vocatt non stetit nec juri paruit
imo ut Jd Mtis retulit contumax extitit, cujus
Contumaciam Praefata Pars Actorea coram Judicio
Officij Psen accusando petijt sibi in virtute memo-
rati Decreti Condescensorialis ad publicanda Pae-
nam Bnis ex vi Decro eiq Contraventionis, et
de Sorte in Bonis Rutki citta non condescensionis
per eandem Partem Citt succubitt a Judicio Psen Mi
R: G: quemvis adcli et deputari, et Judicium Officij
Psen Juri Communi petitioni Partis Actoreae uti
licitae annuendo MRG: Suprascrum H: Gregorium
Rokiecki Judlem adclidit et deputavit, qui quidem Mtis
~~in Acto~~ vero devoluto

munus deputationis suae exequendo memoratt. Bnis
Poenam modo ut praemissum est super eadem Parte citta
obtentt ac ipsosmet Cittos Decro contravenientes esse
banitt. honore privatos Juri communi contrarios
et rebelles hic in Atris Stubae Judlis ac in alijs locis
circuli Civitatis Plocen. publicationi solitis praesente
protunc plurima Nobilitate ad Judicia moderna Fo-
rumq publicum congregata alta sua praeconica ac
sonorosa voce publicavit, proclamavit et ad notitiam
omnium ibidem adstantium in dubiam deduxit de quo Fran.
Suam Jd. Mtis ad Locis publicationi consuetis ad
Judicium suum rediens fecit relationem. Post quam
publicatt Bnis Poenam Judicium Officij praesentis pro
faciendae in praemissis juxta praescriptt legis Executio-
ne ad Mt. Loci Capitaneum seu MM. Locorum Capi-
taneos sub cujus vel quorum Jurisdictione praefati
Citti cum Bonis suis subsistent vel consistunt
remisit remittitq praesentis Decri ejusdem vigore Causam
praesentem cum toto effectu.

Decretum Motionis inter GG. Nie-droskie & Bietkowskie.

In Trno hodierno ex Decreto anteriore inter Partes infra-
scriptas per Judicium Officij praesentis lato quo mediante
hocce Judicium decreverat quatenus reponant
Partes Inquisitiones hac in causa eductas Tanae
ex rationibus in Judicium illatis repositionem eamdem
suspendit ad sequentem Querelarum Castrensem Plocen.
Trnos ut pote modernos cum Trni ibidem contenti
Ltrna conservatione facta et hoc ex Adcitatione
literali sigillatt Castrensem Capitaneum Plocen. Tenoris
sequentis Thomas Gregorius à Dembowa Gora Dembowski
Plocen. Plonscen. etc. Capitaneus Vobis GG. Valentino et
Ludovicae Jaroszewskia Invicem Conjugibus Parentibus
tum Casimiro Josepho et Andreae Filijs Bietkowskim
de personis Bnisq vris gnalr obq etc. etc. plr ac pe-
remptorie compareatis ad Instantiam NN. Valenti-
ni et Mariannae de Przedpełskie Invicem Conjugum
Actt qui vos et quidem consors cum sui Te quoque
Maritatt consortem cum sui Maritt authoritate et
assistentia citant seu potius post translapsum

Terminum

Terminum seu Trnos siqui sibi Actoribus ob non pro-
secutionem Causae praesentis inferius nominandae sunt trans-
tapsi nempe ad paratam Dilationem Inquisitionis
et paratas vigore ejusdem Dilationis edulendae Inqui-
sitionis inquisitiones eductas et obsigillatas et
hoc in Causa occasione suorum actorum indebite op-
pressionis, concussionis convulnerationis insup-
lesionis, diffamationis, damnorum plurimorum
Causationis Processu Causae praesentis etc Trnis ori-
ginalibus praemissa fusius edisserentes inter se actores
ab una et vos parte ab altera in Judicio Officij
nostri subsecuti nec non paratos quosvis Trnos
et Juris gradus in quo Causa praesens stetit
pendetque indeterminata adcitant ulterius vobis-
cum ea in Causa Jure procedi, Inquisitionem
eductam reserari, qua reserata quidquid ex eadem
compertum fuerit Poenas tam Crumenales quam
personales exemplariter super vobis pro qualita-
te facti per Judicium Officij nostri irrogandas decerni
ac id quod Juris et Justitiae erit exequi et senten-
tiari praesentes Citamini et adcitamini sibis Trno ad-
venientes pariturus et Judlr responsuri Dato in Crto Mo-
cen. F. 4ta ipso die Cinerum Ao Dni 1746. alias
Decro eodem anteriore suspensionis ex praeinserta
adcitatione lato # in diem hodiernum incidente et
proven. Partibus ipsis utrisque et quidem Actorea per
Nblem Valentinum Niedroski suo et aliorum actorum
nne plr, Citatu per G. Valentinum Bietkowski
suo [illegible] et aliorum Citatorum nne plr Coram Judi-
cio Officij praesentis comparentes et secum Judicialiter
controvertentes quibus Controversijs Partium Judicium
Officij praesentis coram se inductis auditis Decidendo
Terminum Partis Actoreae Inquisitiones Partibus
utrisque suo coram Judicio reponere mandavit et
quoniam eadem Partes utraque reposuerunt Proinde
satisfecisse Partes easdem utrasque Decreto Judicij Officij
praesentis in puncto injunctae repositionis adinvenit
Cum autem Pars Citata suas inquisitiones nunc
repositas in reatu eductas non comprobavit Pro-
inde teneri Gr Bietkowski modernum comparentem
Citatum ad praestandum Juramentum super Incar-
Latiore in se edissen

ruptio

Incorruptionem Testium inductorum Sententia-
vit praesentibusq Sententiat Et Mlem ipsi Rni Gna-
lem Hi Gregorium Rotkiecki Judicio Suo adstan
ad rothisandum addidit et deputavit quo Sic rothi-
sanq Mli Juramentum Corporale ad Imaginem Cru-
cifixi Dni observata debita praestand Juramentorum
Solennitate in eam rothan prout Testes ad In-
quisitionem contra Partem actoream in declaranda
Innocentia inducti non erant corrupti nec infor-
mati aut alioquovis modo appretiatiati DEO et
S. JESU Xsti Passione ita ipsi adjuvan flexis
genibus appositis duobus in Cruce digitis in Fa-
cie Judicij Officij praesen Suo et aliorum Citatorum
nomine praestitit et fecit Post quod praestitum
Juramentum Judicium Officij praesen ad lectionem earum
Inquisitionum condescendit quibus lectis et be-
ne perpensis ac per Singulas Testium in utrisq
Inquisitionibus recognitiones pensatis et ma-
ture consideratis Si quidem ex ipsa Inquisitionibus
Lucide patet Gnosum Valentinum Bietkowski
Parentem cum Gnosis Josepho et Casimiro Biet-
kowskie Filijs Suis in Antiqua vicinitate cum
NN. Niedroskie Conjugibus Actoribus comma-
nendo injurias et violentias praesumenti animo
actoribus fecisse et quidem per G. Parentem Suum
et Anseres non tam ex damnis, quam magis odio
interficere per Filios actoribus permisisse, Bo-
vem laboratilem ad forestam abegire et per
aliquot dies detinere post modum eundem Bovem
sibi Plocian depellere demandare, eundemq ut lex
disponit in Cancellaria praesen non praesentare
verum apud Civem Plocen ad exercendos labores
relinquere, exinde laboribus actorem privare,
Deinde usurpatu sibi ad actorem levi praeten-
sione Sub tempus Messis Siliginem ex Cam-
pis N. Niedroski Actori in fasciculis consul-
to accipere Filijs Suis permittere eoq tempo-
re per GG Josephum natu majorem ac Casi-
mirum natu minorem Filios Suprascriptos

nblem

N. Valentinum Niedroski Actorem se circa acce-
ptionem Siliginis propriae suae opponentem prae-
cipue per G. Josephum graviter concutere et vul-
neribus afficere per quam gravem concussionem
morbum Actori tempore messis causare Actorem
eundem disgustibus tractare et alios ausus
ac excessus inquisitionibus deductos perpe-
trare, exinde Jura vicinitatis ac leges violare
Proinde eosdem Gnosos Valentinum Parentem ac
Josephum natu majorem Filium Biedkowskie
punibiles Judicium pro deductis sententiat
decernendo quatenus eluendo Commissa Tur-
rim Castri Praesens in et pro Feria Secunda an-
te Fm. S. Mathaei Apostoli in Ao currenti ventu-
ra ingrediantur ejusdemque Sessionem turricam
et quidem G. Valentinus Parens de Clementia
Judicij ex ratione provectae aetatis ejus per unam
Septimanam, G. vero Josephus Filius uti Actualis
Convulnerator Acto per duas Septimanas
Continuent et expleant, nec non in egres-
su de Turri Suprapositus G. Valentinus
Biedkowski Parens tam pro se quam Filio
suo Poenam Quadruplicem 14. MM. Poloni-
cato Parti, Judicio suo Duplicem in Instan-
ti sub Poena Bnis inter Trnos tactos publi-
canae solvat, facturi praemissa Jidem GG. Bied-
kowscy sub Poena Bnis perpetuae quae de-
cernitur et Trnus publicanae in primis
et proximis Judicijs suis post Contraventio-
nem Conservatur peremptorius, Vulnera ob-
ducens ac suem ex occasione Citatorum exha-
latam tum et Carentiam laborum per acce-
ptionem Bovis tum Silliginem intercepto
Jdem Actor comprobet in Sequenti Judicijs suis
post expletam per Citatos Sessionem Turri-
cam Incidenti Trno Partibus memoratis utrisque

in pmissis Judicijs totali in vigore sine ulla
adcitatione Conservato comparendi perem-
ptorio Post quam Comprobationem pstanda
vel non Judicium decernet id quod Justitiae
erit. Reliquos Cittos Judicium Officij psens
Consideratis Inquisitionibus a Poenis liberos
facit. Quod Decretum Pars Citata sentiens
se eo fore gravatam pro Juridico non suscepit
venerunt ab eodem M. Antonium in Zakrze-
wo Zakrzewski Vexilliferum Zawskrzen et Ca-
pitaneum Castrensem Plocen Causae psens Judicem
ad Judicia Ordinaria Tribunalis Rni Petri-
covien ut juris est movit eidemq motioni lo-
cum deferri postulavit et M. Judex consi-
derans se nihil quidpiam in contrarium legi
et Justitiae egisse imo omnem Juris gradum
observasse eandem motionem admisit Locumq
ei detulit Conservando Trnum tum dum et quan-
do Causa psens ex Regro sibi competenti Ltme
clamata et vocata ad disjudicandum Inciderit si-
ne quavis adcitatione ibi Ubi de jure venerint to-
tali in vigore comparendi peremptorium. Mo-
vit quoq et Pars Actorea suprascriptum Mcum
Judicem ad eadem Judicicia Tribunalitia Rni Petri-
covien ex quo in protractionem Causae et Justi-
tiae Pars Citata suam interposuit motio-
nem eidemq motioni suae itidem locum deferri po-
stulavit quam motionem Idem M. Judex ad-
misit et Locum ei ibi ubi de jure venerint
detulit, Trno Partibus ipsis utrisq in ibidem tota-
li in vigore tum dum et quando Causa psens
ex Regro publico Causaeq eidem competenti cla-
mata et vocata ad Judicandum inciderit sine
quavis adcitatione comparendi Conservato
peremptorio Decreti psens vigore.

Dilatio

[illegible]

9

Delatio majoris inter spo Niedziałkowski et Kozłowski

In termino hodierno ex adcitatione literali sigillata tenoris sequentis Thomas Gregorius a Debova Gora Dębowski Plocensis Plonscensis etc. Capitaneos tibi Generoso Leoni Kozłowski de persona bonisq; tuis Generaliter omnibus vigore Regio et nostra quâ hac in parte fungimur Capitaneli authoritate mandamus, ut in terminis querelorum causarumq; officij Judicijs Feria seconda prius et proximius ab hinc in castro plocensis celebrandis personaliter et peremptorie compareas ad instantiam Magnifici Matthiæ Niedziałkowski Pincensis Slovogrodensis Actoris qui te adhærendo manifestationi authentice factæ citat idq; pro relevatione decreti castrensis Plocensis interse actorem ab una, et te parte ab altera uti cum iniuria sui actoris et præjudicio condictitiæ per sui actoris Generosum plenipotentem subsequi procurati, et per Judicium prolati, ex eo qua tenus tu laboriosum Mathæum Kruczak ovilatorem ex ratione per eundem Krucak honesti Antonij Stawienski de bonis Miedziałki ovillatoris cu ovibus tam ejus quam sui actoris proprijs eductionis, educti apud se per aliquot tempus conservationis, ad Judicium nostrum prosumendis de eodem Kruczak ovilatore pænis in instati statuas, pro quo citaris ad videndum et audiendum te ad præmissa per sententiam Judicij officij nostri stringi, statutionem asignari, cum quo statutum laborioso Kruczak in quisitiones ratione præmisorum et exinde in juriæ actori Mataæ in deductionem ejdem Kruczak ovilatori non, obstante decreto condictitioso evasionis imo relevato educi demandari ex traditionem ovium apud eundem laboriosum Kruczak repetibium ac refusionem damnorum ex inde causatorum et litis expensarum in ingi et pænas adæquatas tam super eodem ovilatore ~~[illegible]~~ quam Generoso Kozłowski ex ratione satisfactionis ex eodem ovilatore dicto Kruczak persona notata irrogari et id quod juris erit decerni et sententiari presentibus adcitaris sis termino advenienti pari lunis et ad prænisas judicialiter

non pretionis

responsurus datum In Castro Plocensis Feria secunda post dominicam conductus paschae proxima Anno Dni 1746to in die hodiernam incidente et perveniente partibus ipsis utrisq et quidem actorea per G Matthiam Bagerski citata per G Tardamum Tarski coram Judicio officij praesentis cum parentibus ad repositionem G Tarski dedit et concessit hoc idem judicium dilationem majoris G Leoni Koelowski citato ex quo causas majoris importantiae in Judicijs castrensibus ~~[illegible]~~ Calisiensibus pro tunc adtentat quam probabit documentis autenticis in sequentibus querelarum Castrensium Plocensium terminis proximius ab hinc in Castro Plocensi celebrandis post festum S. Jacobi Apostoli incidentibus statuitionem Judicium officij praesentis ad eosdem sequentes suspendit suspensamq esse declarat decidendam terminum partibus memoratis utrisq in praedelegatis Judiciis sine ulla adcitatione conservando comparendi peremptorium. In Continenti Nobilis R G. H Gregorius Kokecki de Pronovo autenticus et juratus palam recognovit, quia ipse adcitatitationem literalem sigillatam pro Judiciis Castrensibus Plocensibus servientem edilam contra praefatum adcitatum ad bona Koelowo Feria quarta post dominicam et conductus paschae proxime preterita Anno presenti delulit exportavit posuit reliquid et depositione notificavit de quo presentem idem ministerialis fecit relationem

---

Decretum educendae Inquisitionis inter NN. Zabowskie & M. Oyrzenski

In Causa et Actione Judiciaria infrascripta inter Instigatorem Judicij Officij praesentis ejusq Delatores GG Adamum et Dorotheam de Ostrowskie ~~[illegible]~~ Conjuges Parentes et Michaelem Filium Zabowskie, actores ab una et M. Joannem Oyrzenski venatorem Bra-

clavien

Bracławien. Dnum et Hi Martinum Taberna-
torem de Bonis Woyty Zamoscie hnem li-
centiosum in omne malum effrenatum simi-
liter cum assistentia debita Domini sui inhaerendo
Protestationibus ac Offo Aresto Sup
cappfato Tabernatore Imposito secundo post
obtento Contumaciae Poenam ad Judicium
praesens parte ab altera Citatos idq. proeo
quia ipsi in contemptum legum et Consti-
tutionem Rni cedendo haenasq. descriptas minime verendo
quinimo easd. postponendo et vilipenden-
do imprimis ipse M. Oyrzenski Venator
Bracławien. associatis sibi varijs assectis
et hnibus licentiosis in Fundum Acto
proprium ac post Residentiam Acto pro-
priam cum vario armor. genere super-
inequitavit, superinequitando diffama-
vit, dishonoravit, contemptuavit, Impro-
balia objecit, in duellum lege publica
vetitum provocavit, nec hac contentus
peracta violentia verum majora majori-
bus addendo et accumulando suprafa-
tum Martinum Tabernatorem ad infe-
rendas violentias et damna subordina-
vit qui mandata ipso exequendo nulla ha-
bita praetensione memoratum Filium Quinde-
cimum Annum agentem in Campis Bonor.
Suor. Woyty Zamoscie inventum in caput baculo grandi
insperate percussit, et tyrannice protru-
sit, ac exinde variationem sensuum causa-
vit, vixq. vita non privavit, qui Filius Actoris
ob eand. variationem sensuum ad hoc tempus
nescitur quo conversus est. Ipse M. Venator
Bracławien. advenien. Actorem Parentem Domum
ipsius Justitiam de eod. Tabernatore hne licen-
tioso requirens loco administrand. Justitiae
famulum suum cum minationibus et varijs
Comptemptibus ac verbis statum Nobilitatem
denigrans

x J.M.J.

immisit et ex Domo sua repellere man-
davit, diffamavit, Justitiam de eod. Taber-
natore non administravit, deinde Anseres
quinque nullis de damnis circa Fr. S.
Catharinae V. & M. imo de liberis pascuis
hominibus suis interficere demandavit,
et mendicis interfectas intercipere jussit,
alias vero mutilarunt, Sapimenta per ast
noviter extructa subditis suis de B. Hieronimo
quotannis evertere, et colligere injunxit,
Insuper Utrosq. Conjuges Actores tam Dnus
qm Tabernator cum alijs diffamarunt
dishonorarunt contemptuarunt aliasq.
innumerabiles violentias injurias, da-
mna et Oppressiones omnimoda Inqui-
sitione probandae et deducendae peregerunt
et perpetrarunt per quod contra leges
et Constitutiones Rni processerunt ac
pro pmissis Poenas eo nomine Sancitt
una cum Statuitione pfati H. Taberna-
toris offso arresto ex ratione nominati
Filij ingenij perfecti sensuumq. variationis
Causationis pro quibus super ipsis decer-
nendae Citantur psens alia Citatione ipsa pmis-
sa fusius in se complectens indiem hodiernam
Incidens et provenientes Partibus ipsis utrisq.
Actoreae per N. Adamum Zabowski suo et aliorum
Actorum nne pltr Citatu per D. Albertum Wola-
zlowski pltr Coram Judicio Officij psens Compa-
rens et secum Judlr Controvertens quibus Contro-
versijs Partium Judicium Officij psens Coram se
inductis auditis decidendo Trnum Actoreae Consi-
deratisq. Partium utrarumq. illationibus ad Affec-
tationem Partis Actoreae hoc Jdem Judicium de-
dit et concessit Dilationem educendae Inquisi-
tionis Parti utriq. super Contenta Citationis
et Protesta-

et Protestationum Partis actoreae ad Sequen
Querelarum Castren Plocen Trnos post Tm S.
Jacobi Apli in Castro Plocen celebrandos
Incidens Conservando Trnum in praeallegatis Judicijs sine adcitatione Comparendi peremptorium. Pro quo Trno reponendam
Inquisitionum Mfcq Venator Braclaviensis
Citus L. Martinum Inculpatum offso Arresto
praeventum Statuere tenebitur idq sub onere Causae Hicq in Continenti Mtis Rni
Gnatis Pl. Gregorij Kolucki de Brono.
wo Authcus et juratus palam rvit quia
ipse Citationem literatt Sigillatt pro
Trnis praesens servien editt Ante praefatos Cittos
ad Bona Woyty Zamoscie F. 6 post Festa
Solennia Paschae praesentem Ao praesentem
et ejus primam ex qua poena Contumaciae est obtentt tempestive ante obtentionem illius in Una integra Septimana detulit exportavit, posuit, reliquit et depositione ut juris est notificavit de quo
praesens Jdem Mtis fecit relationem.

Dilatio Similis inter G.G. Chyczewski et Pęski.

In Causa et actione Judiciaria in frascra inter
Instigatorem Judicij Officij praesens ejusq Delatoris
G. Pauli Chyczewski actt ab una et G. Joannem
Pęski adhaerendo protestationi authcae facta
Secundo pt obtentt Contumaciae poenam ad Judicium praesens parte ab altera Citt pro eo quia
ipse Contraveniendo legibus et Constitutionibus
Rni et easq postponendo actorem ubiq Coconum
varijs Coram personis laesit, diffamavit hospitium in Oppido Raciąż et Drobin aliquoties
invasit, invadendo oppressit, concutere attentavit,

verba improbabilia honori Nobilitari nociva
actori objecit, in duellum lege publica
vetitum provocavit ad frameam aliquoties
se se proripuit, fratrem actoris protunc pro
[illegible] calumniavit verbis duris et probrosis
affecit aliasq per multas violentias, incon-
venientias oppressiones, exorbitantias omni
Inquisitionum genere probandae ac fusius in In-
terrogatorijs futuro in Trno porrigendae spe-
cificandae peregit et perpetravit per quae prae-
missa leges Rni transgressus est poenasq exan-
de succubuit et in se traxit, pro quibus
super ipso decernendae et extendendae Nihilo-
minus pro poenis super ipso distinctim pro
qualitate facti et demeriti irrogandae praesens
citatur. Alias citatione ipsa fusius premissa
obloquens in diem hodiernam recte ac lime ca-
dens Partibus ipsis utrisq Actore quidem praeter
citata per S. Jacobum Kesicki coram Judicio
Officij praesens comparens et secum Judicio contro-
versens quibus controversijs Partium Judicium
Officij praesens coram se inductis auditis Deci-
dendo Trnum Partis Actoreae Partium q utra-
rum ulterioribus controversis considerabis ad
affectationem Partis Actoreae hoc Jd Judicium
dedit et concessit Dilationem Inquisitionis
Parti utriq super contenta citationis et pro-
testationis Partis Actoreae ad sequens Quere-
larum castrensem Plocensem Trnos post Ptm S. Jacobi
Apli Incidens in castro Plocensi proximius cele-
brandae conservando Trnum in praeallegato
Judicijs sine quavis adcitatione compa-
rendi peremptorium. Hicq in continenti Mtis
Rni Ptis H. Gregorius Rokiecki de Brono nowo
autheus et juratus palam rvit quia ipse citatio-
nem literatae sigillatae pro Trnis praesens sentiens edito com-
praefato citato ad B. Brecki F. 4 post D. Conductus Paschae
praeterito Ao praesentium et ejus primam ex qua Bona etc
scribatur ulterius praeexta formam.

Dilatio Similis int. NN. Leszczenski & Kandracki.

In causis et actionibus Judiciariis infrascriptis binis primaq. inter Instigatorem Judicij Officij praesentem ejusq. Dilatores NN. Antonium Leszczenski Dnum et Joannem Boguski Famulum Actt. ab una ~~et NN.~~ Joannem Kandracki et Evam de Rybickie Inscien. Conjuges et quid. Antea in assistentia Mariti inhaerendo Protestationibus visionibus ac vulnerum obductioni authie facto secundo pt. obtent. Contumaciae poenam ad Judicium Officij praesentem parte ab altera Citto pro eo quia ipsi in Contrarium legum Rni procedendo ausi sunt temereq. praesumpserunt Actorem ulivis locorum variis coram personis caedere, diffamare ~~[illegible]~~ Improbabilia & nunquam deducenda objicere verbis scommaticis et probrosis honori Nobilitari nocivis afficere, residentiam Actt. evaginata framea superinvadere, superinvadendo in duellum lege publica vetitum provocare vium cuiq. liberam intercipere intercepto opprimere, concutere attentare, damna plurima in frumentis et pratis deliberate Inventarijs suis causare, N. Joannem Boguski famulum Actt. ancutere, convulnerare, vulnera in obductione specificata infligere et omnino e vivis sufferre conari, famulos a servitijs avocare, sylvas exscindere, anseres octo inscio Actore intercipere et Commodo suo applicare insuper Protestationibus suis coram Actis authus Rni facto cum laesione honoris circumscribere, aliasq. permultas violentias, exorbitantias et oppressiones in Interrogatorijs specificandae et omni Inquisitionum genere probandae et deducendae peragere, et perpetrare per quae praemissa leges Rni transgressi sunt poenasq. exinde pro qualitate facti et dementi

super

xj mp

ipsi irrogandas succubuerunt pro quibus citantur ad videndum et audiendum ipsi sententia Judicij Officij praesentis stringi solutionem taxae vulnerum injungi, compensationem damnorum in frumentis pratis ac sylvis per ipsos cultori causato adjudicari caeterisque pro causa hujus et negotij praesentis exigentia contra ipsos statui decerni et sententiari praesentis ~~alias citatione ipsa praemissa ulterius in se continente in diem hodiernam incidentem et quemcumque partibus ipsis utrisque~~ Altera quoque inter eundem Ingenuum Judicij Officij praesentis ejusque Decanatus NN. Joannem Kandrucki et Evam Rybicka conjuges et quae contentum in assistentia Mariti acto ab una et NN. Antonium Leszczenski vicecurrentis Dnum et Evam Kandradzka virginem innupto Priuignam tum Joannem Boguski famulum et quia virginem cum assistentia de jure competenti inhaerendo protestationi authice facto ideo post obtento contumaciae poenam ad Judicium praesentis parte ab altera citato pro eo quia ipsi postpositis legibus Rni causi sunt temereque praesumpserunt acto continuo laedere, verbis honorem nobilitarem carpere afficere irrealia nunquam probandum objicere, ipsmet actorem in Domo Judaei Drobinensis causa negotij sui commorantis nulla data per acto occasione concutere, opprimere, volatilia domestica acto propria appropriare alia vero exhalare causare, insuper personas varias ad laedendum subordinare, damna plurima in frumentis et pratis inventarijs inferre, aliasque violentias, oppressiones et injurias peragere et exequi per quae praemissa leges Rni transgressi sunt poenasque exinde pro demerito facti succubuerunt quare citantur ad videndum et audiendum ipsi sententia Judicij Officij praesentis stringi ratione vero praemissorum cuiusvis illicito poenis exemplaribus punibiles declarari acto ad comprobationem damnorum omnimoda inquisitione deducendum admitti reliqua pro juris

et facti exij

et Cae exigentia cum ipso statui et decerni praesentibus
alias Citationibus ipsis latius praemissa oblogam
in diem hodiernam Incidentem et Provenientem Partibus
ipsis utrisque Actorea per N. Antonium Leszczenski
Suo et aliorum actorum Citto nunc plr, Citatus si-
mul et Actorea per N. Joannem Kądracki Suo
et Contis Suae nunc plr Coram Judicio Officij praesentem
Comparentem et Secum Judlr Controvertentem quibus
Controversijs Partium Judicium Officij praesentem Coram se
inductis exauditis teneri Partes utrasque docere de Tono
et Contentis Citationum Lucarum, idque in Instanti
et quoniam docuerunt, Proinde Judicium Officij
praesentem Partibus Causam prosequi injunxit, in
Prosecutione ulterioribus Controversijs Partium
inductis consideratis combinatis Partium utra-
rumque actoratibus et reatibus ad affectationem
earundem Partium utrarumque hoc Judicium
dedit et concessit Dilationem Educendae In-
quisitionis Parti utrique super Contenta Citatio-
num et Protestationum Partium earundem ad
Sequentem Querelarum Castrensem Plocensem Terminos post
Fm S. Jacobi Apli Incidentem praesentem celebrandam con-
servando Terminum Partibus memoratis utrisque in
praelegatis Judicijs sine quacumque adcitatione com-
parendi peremptorium Hicque in Continentibus Mtis
R. D. H. Gregorius Robiecki de Bronowo authoris
et juratus palam rvit quia ipse Citationes li-
teratis sigillatis pro Terminis praesentem servientem editis
contra praefatis Citto et quidem ex Parte NN. Le-
szczenski et Boguski "cum NN. Kądrackie" ad B. Kozłowko, ex Par-
te vero NN. Kądradzkich cum N. Leszczen-
ski ac alios ad Bona itidem Kozłowko utrasque
F. Gta post Festa Solennia Paschae praesentem praete-
ritis anno praesenti tum et earum primas ex quibus
Poenae Contumaciae sunt obtentae tempestive
ante obtentionem illarum in una etc. Scribatur
ulterius juxta formam

xxxvi

Decretum Comprobationis inter NN. Leszczenski et Kondracki.

In Causa et Actione Judiciaria infrascripta inter N. Antonium Leszczenski Actorem ab una et N. Joannem Kondracki Inhaerendo protestationi authentice factae ideo pt obtento Contumaciae poenam recedendo à violentijs ad praesens per eundem N. Kondracki perpetratis ad Judicium praesens parte ab altera Citto pro eo quatenus ipse Summam viginti Tymphorum Polonicatum Compacto verbali mutuo dato et Actori assecuratum persolvat citatur igitur ad videndum et audiendum ipsum per sententiam Judicij Officij praesentis stringi, Solutionem Summae praefatae una cum provisione injungi ac id quod Juris erit decerni praesentem alias Citatione ipsa praemissa fusius obloquentem in diem hodiernam Incidentem et proveniens Partibus ipsis utrisque actore quidem pro Citato itidem pro Coram Judicio Officij praesentis Comparentem et Secum Judicium Controversiae quarum Partium Controversijs Judicium Officij praesentis Coram se inductis auditis decrevit quatenus Comprobet Actor quae et quanta Summa rite ipsi à Citato restans provenit ad Solvendum in sequentem Querelarum Castrensem Plocensem Terminis pt. Fr. S. Jacobi Apli Incidentem Termino Partibus memoratis utrisque in praeallegatis Judicijs sine ad citatione Conservato Comparendi peremptorio post quam praestitam Comprobationem vel non Judicium Officij praesentis decernet id quod Juris erit. In Continentem M. R. D. H. Gregorius Stokiecki de Bronowo Authoritatis expiratus palam vivit quia ipse Citationem literatum sigillatum pro Terminis praesentis servientem editum cum praefato Citto ad Bona Kozłowko Curiamque Citto ibidem Citto F. ideo pt Jubilate proxime praesenti Ao praesentem tum et ejus primam ex qua poena Contumaciae est obtento tempestive ante obtentionem ejus in Una integra Septimana detulit exportavit posuit reliquit et publicavit de quo praesentem Jus Mtis felicitatem.

Major inter

Major inter GG: Radwanskie.

In causa et actione Judiciaria infrascripta inter
Instigatorem Judicij officij praesentis ejusque Delatorem N.
Valerianum Radwanski Actorem ab una et NN
Felicianum Antonium et Casimirum fratres inter
se germanos Radwanskie inhaerendo mandato Actorum
actis authoris Rmi cum ipsis eo nomine facto ideo
sit obtento contumaciae poenam ad Judicium praesens par-
te ab altera citatos pro eo et in eo quia ipsi non
observatis juris gradibus nec attentis legibus debi-
te attendendae quae neminem injuriare et damni-
ficare, nemini damnum notabile et videas infer-
re aut causare jubent imo serio vetant et prohi-
bent tamen cum omne jus aequitatis in maxi-
mumque Actorum praejudicium et depressionem procedendo
quando quidem non expectata nec constituta cum
actore uti fratre natu majori competenti divisio-
ne ac solita adinventa amicabili facta eo in pusu
compositione in praxi legis solita ut juris et moris
est tantum per modum violentiae et appetitus equos
tres unum suum alterum vilezaty tertium pili Sma-
lowaty omnes valoris Ducentorum triginta Tymphae
par boum laborabilium valoris centum Tymphae
vaccas duas unam cum vitulo alteram sine
vitulo unam cum altera numerando et pretium
earundem vaccarum constituendo per triginta Tymphae
nec non arcam vulgo szkatuły valoris viginti
Tymphae post obitum D. Adamum Radwanski Actorum Pa-
rentem devolutae aequali lance cum D. Feliciano
Radwanski concernens aliaque mobilia ac Inven-
taria seorsivo Regno annotatae D. Felicianus Ra-
dwanski propter quandam commoditatem tam
per ausum quam et modum violentiae clandestine
accepit eadem praemissa et expressa pro paratis sum-
mam pecuniis in parte divendidit in alia par-
te nescitur quonam convertit, demum epiphi-
bina cum omnibus apparamentis ad eadem pertinens
seu necessariis quasi Actorum propria simili modo
quo supra plus quam caput ipsis ~~concernens~~ respi-
ciens accepit accepta sibi appropriavit salem
districtualem quotannis solitus est accipere perinde
Actorum in praemissis signanter injuriaverit reparationem

adeo

Aedificiorum Paternorum varijs in locis Bonorum Kowale existentium tam Curialium quam Cmethonalium ad hucusque actori non recompensavit, expensas in eadem opera circa easdem reparationes in eadem aedificia errogatas non restituit, multoque processu cum summa Actoris laesione ac injuria ipsae S. Feliciano Radwanski ad Officium Judicij praesentem aggravavit et aggravarunt in litis expensas induxit citantur itaque pro restitutione eorundem equorum, boum, vaccarum, rerum mobilium ac solutione praemissorum compensatione reparationis aedificiorum in praesentia Officij competentem condescensuri praesentem alias citatione ipsa fusius praemissa in se continentem in diem hodiernam incidentem et provenientem Partibus ipsis utrisque et quidem actor praelibatus citatus pro interesse S. Feliciani Radwanski tum et reliquorum Cittorum per S. Joannem Chmielewski praelibatum coram Judicio Officij praesentem comparentem ad repositionem ipsius S. Chmielewski hoc idem Judicium dedit et concessit Dilationem Majoris S. Feliciano Radwanski ex quo causas majoris importantiae in Judicijs Trinitatis Lucrocimensis nunc in Nowe Miasto celebrandis protunc contentat quam probabit literatorijs documentis juxta legis cum caeteris vero Cittis causam praesentem suspendit suspensamque esse declaravit ad sequentem querelarum castrensem Plocensem Trinitatis post Festum S. Jacobi Apostoli incidentem proxime celebrandum Trino Partibus ipsis utrisque in praemissis Judicijs sine adcitatione conservato comparendi peremptorio, Atque in continenti M.R. S.A. Gregorius Kolniecki de Bronowo Autheus et juratus palam vivit quia ipse citationem literatam sigillatam per Trinitatis praesentem servientem editam contra praefatos Cittos ad B: Kowale Dicta post Festum Solennia Paschae proxime praeterito Anno praesentem tum et ejus primam ex qua poena contumaciae est obtentum tempestive ante obtentionem illius in una integra septimana detulit exportavit posuit, reliquit et publicavit de quo praesentem Judicium facit relationem.

Munimenta

Munimenta inter GG. Zabowskie et Wilamowskie

In Causa et Actione Judiciaria infrascripta inter Instigatorem Judicij Officij praesentis si ad causam praesentem pertinere videatur ejusque Delectores GG. Adamum Zabowski et Dorotheam de Strusinskie olim Illustris admodum Rndi Andreae Strusinski Decani primo Plonscensis ac post Ciechanoviensis Curati Lecoviensis Sororinam alias invicem Conjuges actores ad una et GG. Albertum et Balthasarum tum Catharinam Relicto olim G. Laurentij Wilamowski Contra viduam Matrem atque Successores ejusdem olim G. Laurentij Wilamowski Sortis super Bonis Zabowo Sittae quovismodo deoccupatores Wilamowskie et quidem Consortes ac Succres cum assistentia "ab utrinque" desquire competenti Siqui ea indigent ad Judicium Officij praesentis parte ab altera Citatos seu potius inhaerendo Cessioni super portionem Summae Quadringentorum Tymphorum per G. Jacobum Ostrowski Actricis fratrem germanum Aram Actis authenticis Rni facta post translapsum Trnum seu Trnos Siqui Actoribus ob non prosecutionem Causae praesentis sunt translapsi hoc est revificatione revificando ipsa Causam et Actionem Judiciariam morte olim G. Laurentij Wilamowski Superius Annotati interruptam necdum decisam ad paratum Processum paratos quosvis Trnos et juris gradus nempe ad paratas Condemnationes per olim praedictum Rndum Strusinski Actricis moderno Avunculum in Judicio Officij praesentis super ipsis obtento et publicato, ad paratas Inquisitiones ea sine Causa eductas nec dum resolutas ad paratos quosvis Trnos tam per olim saepe fatum Illustrem Rndum Strusinski Avunculum quam per modernos acto ipsis instituto nec non ad paratum Decretum Condescensionis assignatae Adcittos idque ad videndum et audiendum ulteriusque ea in Causa cum ipsis procedendum ad Satisfactionemque praemissorum ipsis Stringi Condescensionem iteratam assignari Inquisitiones reserari, poenas tam in Sublationem Condemnationum quam pro qualitate facti & demeriti distinctas irrogari Solutionem Summae quae et quanta ex reproductis Documentis

mentis apparuerit adjudicari ac id quod Jus Justitia et aequitas poposcerit pro exigentia Causae decerni et Sententiari praesens citans alias citatione ipsa de praemissis latiore in se existente in diem hodiernam Incidens et provenien Partibus ipsis utrisque Actorea per G. Adamum Zabowski Suo et Contis Suae nomine plus citata pro Interesse G. Catharinae de Krasnieuskie Relictae Ob G. Laurentij Wilamowski Contis viduae et pupillorum ejus cum eodem ob G. Wilamowski procreatorum per G. Valentinum Wilamowski pro Interesse G. Baltharari Wilamowski Commilitonis Illmi Mci Castellani Cornen per G. Adamum Tanski Coram Judicio Officij praesens Comparen et secum Judicialiter controvertens quibus Controversijs Partium Judicium Officij praesens Coram se inductis auditis Decidendo adcitationem ad Judicium Suum editam ulterioribus Controversijs Partium exauditis ad affectationem firmam Partis Citta hocce Judicium dedit et concessit Dilationem ad Maximenta Causam praesens Sufferentia ad sequen Querelam Castrensem Nos Trnis post Tm S. Jacobi Apli Incidens in Castro Plocen celebrandam Conservando Trnum Partibus memoratis utrisque in praeallegatis Judicijs sine quavis adcitatione Comparendi peremptorium hisque in Continenti M.R. G. H. Gregorius Kolicki de Bronowo Authcus et pisarus palam reddit quia ipse adcitationem literatam, sigillatam pro Trnis praesens servien edita contra praefatam adcitatam ad B. Zadowo Super Super Summa ibidem haerens F. 4ta pt D. Conductus Paschae praxe praeterita anno praesens detulit exportavit etc

---

Dilatio Inquisitionis inter G. Zakrzewski et Lukoski.

In Causa et Actione Judiciaria infrascripta inter G. Jacobum Zakrzewski ob Matthiae Filium Actum ab una et G. Sebastianum Lukoski in haerendo protestationi Coram Actis Authcis Rmi facta secundo pt obtentam Contumaciae poenam ad Judicium praesens parte ab altera Citta idque pro eo quatenus ipse

Inventarium

Inventarium ac res mobiles totamq Supellectilem Domesticam post ob. S. Matthiam Zakrzewski Parentem Acto derelicto per S. vero Lukoski modernum Citto accepto pria Comprobatione una cum Carentia laborum à bobus ac accrescentia a vaccis Actori moderno extradat et restituat Citatur igitur ad videndum et audiendum ipsum ad extraditionem Inventariorum ac restitutionem totius Supellectilis domesticae per Sententiam Judicij officij praesentis stringi, Compensationem Carentiae laborum ac accrescentiae à vaccis adjudicari caeteraq pro Causae hujus exigentia cum ipso statui et decerni praesentis alias Citatione ipsa ampliori in se de praemissis existentem in diem hodiernam Incidentem et provenientem Partibus ipsis utrisq actore quidem pbr. Citato Judicio pbr Coram Judicio officij praesentis Comparentem et Secum Judicium Controversiam quarum Partium Controversijs Judicium officij praesentis Coram se inductis auditis Suspensa Decisione Causae praesentis ad affectationem Partis Actoreae Hoc Jdem Judicium dedit et concessit Dilationem educendae Inquisitionis idq in probationem quantitatis Inventariorum ac rerum mobilium post ob. S. Matthiam Zakrzewski derelictarum à Citto per Actorem praetensarum tum juxta Contenta Citationis Partis Actoreae et Protestationis utriq Parti ad sequentem Querelarum Castrum Plocensem Terminos post Dnum S. Jacobi Apli Incidentem pro in Castro Plocensi celebrandum Trno partibus memoratis utrisq in praemissis Judicijs sine adcitatione conservato Comparendi peremptorio. Hicq in Continentem Mis R. D. H. Gregorius Kolniecki de Bronowo authus et juratus palam recognovit quia ipse Citationem literalem Sigillatam pro Terminis praesentis servientem editam cum praefato Citto ad Bona Lukoszyno Bibi Cariaq ibidem Citto D. 4. pt Dnicam Conductus Paschae praesentis praeterita Ao praesentis tum et ejus primam ex qua praesens Contumaciae etc. Scribatur juxta formam alterius.

Decretum educendae Inquisitionis mr NN. Gizinski & Rykaczewskie.

In Causa et Actione Judiciaria infrascriptam.

inter Instigatorem Judicij Officij &c. ejusq; Delatores
NN. Antonium Lizienski et Amad Retzyloha Conjuges
Parentes vxor Franciscus et Joannem Filios
Lizienskie et quid Contra eum Franti Filios vero
cum Parentis Assistentia sua indigent Actores
ad vna et NN. Albertum Rychazenski et Regi-
nam de Mitkodzkie primo Voto Koslowska ad
presens vero Juricen Conjuges similiter Contra
cum assistentia et authoritate manti adhibendo
Protestationy et Obmutionj authie facta, Dopt
obtento Contumacie Decreto ad Judicij &c. pro par-
te ab altera Citat idq; pro eo quia ipsi pro Sa-
cris legibus et Constitutionibus Regni quo nemine
opprimere et Laedere jubent imo vetant alta-
men ipsi Spretis eisq; legibus Constitutionij Re-
gni Constitutionibus Actores Lapenumero varijs et diris
multis eorum personis Laeserunt, diffamarunt
oppressernnt, Concussernnt, Contubernarunt
vulnera in Obligatione specificata inflixerunt
Domum Actor propriam aliquoties invaserunt
invadendo Lapillos Actorum Dom. Litter oppressernnt
et Lacerasserunt, Insuper Laesernnt et diffama-
runt saltuq; per multas oppressiones et injur-
rias ac violentias omnimoda Inquisitione pro-
bandi pereegerunt et perpetrarunt perquod
Cum leges Regni prescripserunt, penasq; exinde emer-
gentes incubuerunt et in se traxerant pro quibus
super ipsis decernendi et extendendi &c. stare
alias stationi ipsa omissa ulteriusq; obloquendo
et in se Completen Judicium pdictorum Judicio
et provenit Partibus ipsis utrisq; Actorea per Nobi-
lem Dominum Regnski Leo et alios Actor me plu-
ctata per N. Albertum Rychazeski eorum Judicio
Officij &c. Cumpulsa et Lecta Judex Controverten
quibus Controversijs Verbis Judicij officij &c. ex le
mandatis auditis Deinde Cumq; Partibus Actorea
ulterioribusq; Controversijs Partium examinatis ad
effectationem Partis Actorea hocce Judicium dedit et
Concessit Dilationem decem Juridicis Septimanis Partibus
ipsis Contestationis et Protestationis Partis Actorea ad
Juges Quemlibet Partis Hocce primo pt Ds. Jacobi Apli
Julij &c. pro ut pro Celebrandi Primo Partibus memoratis
utrisq; compareas Judicijs Cui Dilationi Juris vsitati Compe-
petentia Impetrantis Mr. N. Dr. Gregorius Polinski de Zaremow
Cathus et Juris Consultus relatis ad D. Rokowo Lenti Sortenj
ihs Litt D. J. pt D. Jubilatis Pascha pro presenti &c. pro tu &c. pro
Sua eggua pena Cont &c.

Cantate 1746te

Decretum Comprobationis Imr NN: Malanowski & Zorawskie.

In Causa et Actione Judiciaria infrascripta inter N: Albertum Malanowski Actorem ab Una & NN: Jacobum Mathaeum Luciam N: Vincentij Zglenicki Catharinam N: Nicolai Turski, Elisabetham N: Petri Jezdzienski, Annam N: Gregorij Sniechowski Contes et Sophiam Virginem Innupti Zorawskie ol N: Matthiae Zorawski Filios et Filias Fratres et Sorores inter se germanos et quia Contes ac Virginem cum Maritorum et Tutoris de Jure competi authoritate et assistentia inhaerendo Scripto manuali Ndo Secundo pt obtento Contumaciae Poenam ad Judicium praesens parte ab altera Cittos pro eo quatenus ipsi Summam Centum Tympanorum per ol Nobles Matthiam Zorawski et Sophiam de Lisowskie Conjuges modernorum vero Cittorum Parentes mutuo Contractam et Scripto manuali ad Solvendum assecuratam non tamen pro tempore Solutioni praefixo restitutam una cum Provisionibus provenientibus solvant quare Citantur ad videndum et audiendum ad Satisfactionem praemissorum ipsis stringi Solutionem praefatae Summae cum provisionibus retentis demandari idque quod Juris et Justitiae erit decerni et Sententiari praesentibus alias Citatione ipsa praemissa uberius edisserentibus et obloquentibus Indiem hodiernam recte ac Ltmo cadentibus Partibus ipsis utrisque Actorea per S. Adamum Mitodrowski Citato per S. Jacobum Kesicki Coram Judicio Officij praesentibus Comparentibus et Secum Judicibus Controvertentibus quibus Controversijs Partium Judicium Officij praesentibus Coram se inductis auditis decrevit praesentibusque decernit quatenus Comprobet Actor realitatem Summae praetensae ac Scriptum super Summam datum in Sequentibus Querelarum Castrensium Plocensium Trnus pt Fm S. Jacobi Apli Incidentibus praesentibus celebrandis Trnum Partibus memorato utrisque in praemissis Judicijs Castrensibus Plocensibus sine Adcitatione Conservando Comparendi peremptorium # In Continentibus Mtis Rmi Elis N. Gregorius

post quam Comprobationem praestandam vero Judicium praesens decernet quod Justitiae erit

Nobis

x J. M. J.

H. Gregorius Rokiecki de Bronowo authens etc
Scriptus Mtis relatio ad B. Zorawino F. Tertia pt D.
Conductus Paschae tum et ejus Imam etc

Decretum Simile inter Malanowo & Zorawino.

In Causa et Actione Judiciaria infrascripta inter N.
Josephum Malanowski Actorem ab una et NN.
Jacobum, Matheum, Luciam N. Vincentij Zyleni-
cki, Catharinam N. Nicolai Turski Elisabethem
N. Petri Jezdzinski et Annam N. Gregorij Sniecho-
wski atq Sophiam Virginem innupti fratres et
sorores inter se germanos Zorawskie ol N. Matt-
thiae Zorawski et ol N. Sophia Lisowska pro-
genitos Filios et Filias et quid Consortes ac Vir-
ginem cum debita Maritorum et Tutoris authorita-
te et Assistentia inhaerendo Scripto manualiendo
pt obtento Contumaciae poenam ad Judicium
Officij praesentis parte ab altera Citatos pro eo qua-
tenus ipsi Summam Centum Tymphae ab acto-
re moderno per ol NN. Matthiam Zorawski
et Sophiam de Lisowskie Invicem Conjuges
ipsi Parentes mutuo Contractam et Scripto ma-
nuali Solvi assecuratam non tamen pro tempore
Solutioni praefixo exolutam una cum provisionibus
provenientibus juxta resonantiam Scripti manualis
persolvant quare Citantur ad videndum et audiendum
ipsi ad Solutionem praetactae Summae Centum Tym-
cum provisionibus provenientibus Sententia Judicij Offi-
cij praesentis Stringi et instantaneam assignari in li-
tis expensis condemnari idq quod Justitiae erit de-
cerni praesentibus alias Citatione ipsa de praemissis la-
tiore inde existentibus et fusius obloquentibus in diem hodier-
nam Incidentibus et provenientibus Partibus ipsis utrisq Acto-
rea per S. Adamum Milodrowski, Citata per
S. Jacobum Kesicki Coram Judicio Officij praesentis Com-
parentibus et Secum Judicibus Controversiam quarum Contro-
versijs Partium Judicium Officij praesentis Coram se indu-
ctis decrevit ac praesentibus decernit quatenus Com-
probet Actor realitatem Scripti ac debitam sibi
Summam in Sequentibus Querelarum Castrae Oblatae Trinis
pt Trium S. Jacobi Apli Incidentibus praeexcelebrantibus Con-
servando Trinum Partibus ipsis utrisq in praemissis Ju-
dicijs sine ulla adcitatione Conservando Comparen-
di peremptorium post quam Comprobationem prae-
standa vel non Judicium Officij decernet id quod

Juris

Juris erit. In continenti M.R.I. H. Gregorius Ro-
kiecki de Bronowo Authoris etc. Scribatur Inter-
relatio ad B. Zoraczino F.B. pt D. Conductus Pastoralis
pxe pterito Ao pxem tum et ejus Imam etc.

Munimenta inter Ciemniewo & Ka-
nigowo.

In Trno Adrno ex Dilatione anteriore Sntjons infra-
scro Citto, recepta per Judiciumq pxens in ante Actis Judicijs ~~recepta~~
data et concessa adq ad sequen Querelar Castrensis
Plocen Trnos utpote Modernos cum Trni ibidem Contenti
Sgma Conservatione facta et hoc in Causa et Actione
Judna infrascra inter M.M. Rosalia de Kuklenskie et
M. Joannis Kuklenski Dapiferi Terrae Ciechanovien Filiam
relictam vero ob M. Stanislai Ciemniewski Contem Br Krubino
et alior Heredissam Matrem et Michaelem Thesaurarium
Czerniechovien Filium et Plenipotentem specialem Ciemniewskie
Acto ab una, et Joannem Kanigowski ob I. Jacobi Kanigo-
wski Filium antehac Br Zawadki ad pxens Br Vindyki
Possessorem inhaerendo Maori coram Actis Authen Rni ~~facta~~
conq Ipsis ratione infrascripto facta, 2do post obtentam Con-
tumae poenae ad Judicium Officij pxen Parte ab altera Cito p
eo quatenus Ipsis summas infrascras Primam Octuaginta
Tyn Thorunn accomodato 2dam p apparatu Equino alias
Garnitur argento contexo et Sclopetis Ipsis p M. Actricem
ad breve tempus concessis valoris trecentor Tyn tertiam pro
bobus triginta septem et vaccis quinque Sedanum concre-
ditis et per Ipsis divenditis summam trium Millium septin-
gentorum Quinquaginta Tyn efficien necnon p tribus coretis Syli-
ginis hyemalis ac pro duodecim hordei madefacti ex B. Wy-

Ad 1.

grzynowo protum Acto Possessioni subjectis acceptis summam ducentorum quatuor Ctorum Polonorum ad extremum summam quae et quanta ex Rgtris seorsivis apparuerunt pro frumentis vari grani accomodato una cum provisione solvat et realiter enumeret, quapropter Citatur ad videndum et audiendum attentandumque Ipsum ad persolutionem memorato summarum unam cum Provisionibus sententia Judicij Officij praesentis stringi, caeterumque pro Causae et Juris exigenda ac Opportunitate Negotij praesentis quae de Justitia Lege et exigentia venerit decerni et sententiari praesentis alias Dilatione eadem antenore majoris latioris in se existente, in diem Jdrnam rite ac tymo eadem Partibus Ipsis utrisque Actorea per D. Antonium Malewski Citta pro D. Antonium Chmielewski coram Judicio Officij praesentis comparentibus, et Decum Jdtis controversiae ~~X~~ satisfaciat Mficus Kanigowski Cittus Dilationi Majoris Ipsi in Ante Actis Judicijs concessae idque in instanti, et quoniam satisfecit Proinde ~~experiantur~~ in experimento ~~Judicium~~ alterionoribus controversijs Judicium Officij praesentis coram se Partium Auditis ad affectationem Partis Cittae hoc Jdem Judicium dedit et concessit Dilationem ad munimenta causam praesentis Impugnantia ad Sequentem Querelam Castrensem Plocensem Crnis post Crnem S. Jacobi Apli Incidentem Termino Partibus memoratis utrisque in praeallegatis Judicijs, sine quavis adcitatione conservato comparendi ~~comparendo~~ Peremptorio.

~~X~~ quibus controversijs Partium Judicium Officij praesentis coram se Inductis auditis decrevit quatenus &

Major Mr. G. G. Strzeszewski & Karskie

In Causa et Actione Judiciaria infrascripta Mr ~~Instigator~~ G. Josephum Strzeszewski Actorem ab una et M. Hedvigim de Kucborskie primi olim M. Antonij Karski Dapifer

Karsli Dapifer Dobrinen vdi ad presens voti
vid M: Antonij Karsli Pouillatina Bidgostie
Conzerten in Assistentia Ejusq M: Karsli Stu-
nitz ipis adhibendo Scripte cento manuali Actori
dato ad Judicium presens parte ab altera
Pte vbi pro Solutione Summe Ducento-
rum Rumphe ipsi ad breve tempus ipsi ac-
commodate et Concredite, Scriptoq manuali de
Solvendo actori assecurate Hinc Compensatio-
ne Litis expensarum, ac Provisionis debite et
de justo pendendq nec non eo quod Juris esset de-
cernendo presens citatur alias citatione ipsa
premissa prout in se complecten indicia ho-
diernam Inuidet et Provenien Partibus ipsis vbiq
et quidq actore pte stante per D. Franciscum
Adinski Jpsa Judicio oppij Jpsq Compa-
rez et [illegible] ad Repo-
sitionem ejusq Dnosi Lubinski Rotce Judicium
dedit et concessit Relationem Majoris M. Anto-
nio Karsli Scripto ex quo Causes majoris
Importantie in Judicijs Actq Jurisdictionis
protunc attentat quam Relationem probabe
tenebatur Authenticis Documentis in Sequel
Querelar Castren Noz Dnus pte Rz D. Jakobo
Apski Jnuidez Jxamie Celebranq cum M. vero
Inserte Causam Jpsez Suspendit Suspensam
ipse declarauit ad eorq Sequel Querelar Cast
Noz Dnus in Castro pfq celebrando. Dnum
Partibus ipsis vbiq in Allegatis Judicijs
sine quauis admittatione Inscribendo Compa-
rendi peremptorium, In Continen Stilis Rni
Judicij M. Gregorij Rutkicki de Bronowo Actiq
et juratus Palan vit quia ipse Relationem literal
Scripsit pro Dnus Jpsez Sessionis edite Contra Pte
Pte ad D. Rogationis P. Feria post D. Ascen-
sionis Paschis Jpse Jnsinis Ad Jpsez detulit, re-
portauit, perscripsit, deliquit ac publicauit de
quo Jpsez Ejusq Stilus recognita Relatio.

Major inter M. Chamsky et Dd Zoraskie.

In Causa et Actione Judiciaria Intrascia inter M.
Andream vj Sckabaciwo Chamsky Prasiferum Stus
Plocens Actu ab una et Dnum M. Stanislaum Pra-

fectum

fectum Guardiae Sae Rae Mtis et Paulum Sub
dapiferum Orzanenę Zorawskie ob Mfici Nicolai
Zorawski Venatoris Czervonogrodenę de hac luce
steriliter decessi Fratres Germanos et Naturales
Successores inhaerendo maioi Coram actis Trribus Biel-
scenę facto ac alijs Documentis Causam Praesenę
Juvanę secundo post obtentam sup ipsi Contu
matiae poenam ad Judicium Offi Praesenę parte
ab altera Citato pro eo quatenus ipsi Summas
Trinas primam Octingentorum ~~quinq~~ qua-
draginta Sex Tynę alteram Sexcentorum
quinquaginta octo itidem Tynphenę per M.
acto ob M. Nicolao Zorawski Venatori Czervono-
grodenę datas scriptisq seu nudis membranis
ad Solis assecurato et pro tempore jam pridem ela
pso tam per sepa facto ob M. Nicolaum
Zorawski Venatorem Czervonogrodenę fratrem
ipsi quam ipsimet modernos Citato declaratos
Tertiam vero Centum Septuaginta Tynphenę
ipsi M. Paulo Zorawski Dapifero Orzanenę Itidem
mutuo datam scriptoq manuali ad solvendę
assecurato unacum provizionibus a praefato Sum
mis omnibus provenienę solvant et realiter e
numerent litis expensas Compensent Ideo
Citant ad videndę et audiendę ipsi ad praemissa
Omnia sententia Judicij Officij Praesenę stringi
solutionem superius expressarum Summarum trinarum
unacum provizionibus ab ejusdem provenienę Instan
taneam injungi in litis expensis Condemnari quod

quod

quod juris erit contra ipsos statui et decerni
praesens alias citatione ipsi praemissa ubenus obloquens
in diem hodiernam hanc cadens et provenienti
partibus ipsis utrisque et actis M: Ensifero Plocensi
pro citata per G. Antonium Maleski pro
coram Judicio officii praesens comparens ad repo-
sitionem ejusdem G. Maleski hocce Judicium
praesens dedit et concessit dilationem majoris
M: Paulo Zorawski Subdapifero Orsanensi ex
quo causas majoris importantiae in Judicijs
Terrestribus Zacrocimensibus nunc in Nowe Miasto Cele-
brandis attentat quam probare tenebit literato-
rijs documentis juxta legem cum caeteris vero
citatis causam praesens suspendit suspensamque
esse declaravit ad sequentem Querelarum Castrensem
Plocensem Terrestrem post Fm S. Jacobi Apli inci-
dentem proxime celebrandum Terrarum partibus ipsis utrisque
in praeallegatis Judicijs sine qua vis adcitatione
conservando comparendi peremptorium in conti-
nentem M R G. H. Gregorius Rolicki de Bronowo
authicus et Juratus palam nihil se citationem
literatis ligitis pro Judicijs praesens serviens edito
conventum praefatis citatis ad B: Luszewo F. 3tia post
D: Conductus Paschae proxime praetenti anno praesens
tum et ejus primam ex qua poena contumatiae
est obtenta tempestive ante obtentionem illius
in una integra septimana detulisse exportasse
posuisse reliquisse et depositione ut juris et mo-
ris est notificasse ac publicasse de quo praesens
Jdem M: fecit relationem.

x J. Mgo

Munimenta inter M. Chamski et Grabia

In causa et actione Judiciaria in fascia inter Instigrem
Judicij Officij Pro eiusq Delatores M. Andream in Schabajewo Chamski Ensi-
ferum Pltus Plog. Acto ab una et G. Florianum
Grabia inhaerendo Offso Nobilium et Mlis Aresto circa
citatione ~~indemnitate~~ ~~apud ipsos~~ interposito secundo pt obtentu Contu-
maciae Poenam ad Judicium Pseus parte ab altera Citt pro eo qua-
tenus ipse equum pili Kasztanowaty ~~in pia le~~
ol G. Andreae Chamski proprium et per eundem in
agone vitae suae in pia legata, alias Citt et Pltri Admodum Rndo
reddi ~~Pltri~~ de-
actoris disposito, per modernum vero Citt in oppido Dro-
bin Subdito M. Actoris de Bonis Silenciae Na-
tivo causa necessitatum misso ~~interceptum~~
cum Epphipio ac alijs ~~circa~~ apparamentis cir-
ca eundem equum existens extradat et resti-
tuat ratione vero violentae interceptionis poe-
nas luat ideo Citatur ad videndum et audiendum
ad extraditionem praefati equi indebite intercepti cum apparamentis
ipsum Sententia Judicij Officij Pseus stringi ~~Poe-~~
~~nas super ipsis irrogari~~ ~~et~~ extraditionem instan-
taneam demandari ~~Pseus~~ id quod Jus et exi-
gentia Causae poposerit contra ipsos statui et decer-
ni Pseus alias Citatione ipso de Promissis latio-
re in se existens in diem hodiernam Incidens
et provenientes Partibus ipsis utrisq actoreas
per M. Andream Chamski Ensiferum Plocen
suae et aliorum Actorum nomine plr Citatus Gnosus
Florianus Grabia plr Coram Judicio Officij Pseus
Comparens et secum Judlr Controversiae quibus
Controversijs Partium Judicium Officij Pseus coram
se inductis auditis Teneri Partem Actoream docere
re partem Citt de Trno et Contentis adinvenit
et ut docuerit Judlr decrevit, Tandem Ulterioribus
Controversijs Partium auditis ad affectationem
Partis Actoreae hocce Judicium dedit et concessit Di-
lationem ad Munimenta Ad Causam Pseus ne-
cessaria ad sequens Querelarum Castrum Plog. Trnos
et Ulrem admodum Rndum Adamum Mikołajski Prae-
positum Jezuicum

post Fm S. Jacobi Apli Incidens pxe celebrandi
Conservando Trnum Partibus ipsis utrisq in
premissis Judicijs sine adcitatione Compa-
rendi peremptorium. In Continenti Mtis Rni
Gdus H. Gregorius Rokiecki de Bronowo Authq
et piratq palam rvit quia ipse Citationem lite-
ralem sigillatam pro Trnus pxen servien edita
contra pfatum Citt ad Bona Butkowa
T. 2. pt D. Conductus Paschae pxe pterite anno
pxen tum et ejus primam ex qua poena Con-
tumaciae est obtenta tempestive ante obten-
tionem illius in una integra Septimana detulit
exportavit posuit, reliquit, et publicavit
de quo pxen Jd Mtis fecit relationem. Et
hic subinde Jd Mtis rvit quia ipse habi-
tis secum NN. Valentino Wiechecki et Nico-
lao Sobolewski in majus Testimonium sibi
adhibitis ex requisitione Offsa Suprascripti
Mci Actoris et Admod Rndi Mtis Bedzki
itidem Actoris fuit in Bonis Butkowo die
in Relatione exportata Citationis recognita et
itidem Condescendens equum pili Kasztanowatyol
S. Andreae Chamski proprium per S. Floria-
num Grabia in Oppido Drobin subdito inter-
ceptum cum apparentiis a Calijs rationibus in Trnino expressis
apud eundem S. Grabia praevenit arestavit et
de extraditione quae non est subsecuta ideo
ad decisionem in Statutae Causae de deten-
tione monuit de quo hanc Jd Mtis fecit
relationem.

Decretum Comportationis inter Mtos Chamski et Mokranowskie

In Causa et actione Judiciaria infrascripta inter
M. Andream Chamski Ensiferum Pllus Plocen
actorem ab una et Mtos Antonium Mokra-
nowski Pincernam Inowlodeni Colonellum Cohortis
Loricatae Illris Mci Lipski et Theressiam de
Mokrzyckie primi olim M. Petri Chamski Subjudi-
cis Trris Plocen sdi ad pstens voti invicem Conjuges

Fors

et quia Maritalis Consortem cum Mariti sui autho
ritate et assistentia inhaerendo Maioni suae coram
actis Dnibus Sieprcens Cons Ipsi facto 2do post ob
tentam Contumaciae Poenam ad Judicium Praesens Parte, ab altera citato,
Quia Ipsi et Praesertim M. Mokranowska Pincerna
Inowlodens tam post Data ejusdem olim Mci Petri Cham
ski Subjudiciae Dnis Plocens Prioris Mariti Ipsius
Regestri rerum mobilium et Immobilium ut pote au
ri argenti varia in forma Clenodiorum, aeris, Cupri,
Stanni, Inventariorum, Equiricae, Vectabulorum,
ornamentorum vestium vestimentorum, ac totius
apparentiae Suppellectilisque Domesticae, tum pa
ratarum pecuniarum quam post Ingressum in Mo
nasterium Conventus Plocens Munialium Ordi
nis S. Norberti ante hac Mcarum nunc Religiosarum
Franciscae et Theodorae Chamskich ejusdem M. Pin
cernae Inowlodens cum eodem olim M. Petro Chamsky
Subjudiciae Dni Plocens progenitarum Filiarum quod
si post Sterilia Data olim ejusdem M. Petri Chamsky
M. Actoris Fratris Germani non Conscripsit.
nec ad acta quaevis autho ad mentem Legis po
sitivae Prio Juramento de reali Conscriptione
Praestandae porrexit, quare citatur seu citantur ad
videndum et audiendum Ipsi ad extraditionem rerum Mo
bilium in varia Specie reperiens Sententia Judicij
Officij Praesens Stringi Ceteraque pro Causae et Rem
exigentia decerni Praesens. alias citatione eadem lite
rali Sigillato Castrens Capitulo Plocens Satiore in se existens in
diem hodiernam Itme Cadens et provenientes partibus
Ipsi utrisque et quia actore pliter Citato per G. Anto
nium Chmielewski plr. coram Judicio Officij Praesens
Comparens et secum Judiciter Controvertens quibus
Controversijs Partium Judicium Officij Praesens coram
se inductis auditis, si quidem M. Ensifer Plocens olim
Mci Petri Chamski Frater Germanus et Successor
erga Fratrem Natu Major pro Conscriptione sola
sumarum aerem mobilium generaliter omnium ac Inventa
riorum Fratris ejusdem olim G. Petri Chamsky Fratris de
cessi

Decessi derelicto Causam prosequitur proinde ordi-
nata Citatione adinventa Partibus procedere
mandat in procedendo ulterioribus Controver-
sijs Partium et Illationibus Consideratis de-
cernit quatenus quatenus M. Theresia de
Mokrskie primi olim Mci Suprascripti Petri
Chamski Subjudiciis Trnis Plocens ad Praetens
Mci Antonij Mokranowski Pincernae Inovlo-
dens Cohortis Loricatae Illmi Mci Lipski Co-
lenelli Consors, nihilquidpiam Juri advitatitio
inter olim Praedicto M. Chamski Priorem Ma-
ritum et eundem Subsecuto nunc producto dero-
gando imo illaeso manens Reg. estrae Conscri-
ptarum Summarum ac rerum Mobilium quocunque
Titulo praedicto olim M. Priorem Maritum Concer-
nens prosequens Querelarum Castrens Plocens Ju-
dicijs prius et proximius ab hinc in Coro Plocens
Celebrandis Comportet vel in Casu si et in quantum
non est Conscripto Conscribat et in eisdem sequens
Querelarum Castrens Plocens Trnis post Festum San-
cti Jacobi Inudens producat idque sub Poena Ba-
nitionis in ejusdem sequens in Casu Contraventio-
nis publicanda Trnum Partibus Ipsis utrisque
in praeallegatis Judicijs sine quavis adcitatione
Conservando Comparendi peremptorium. Postquam
Conscriptionem seu Comportationem praestandam
vel non Judicium decernet id quod Justitiae erit

Dilatio Majoris Gnis Gadomskie et Mcum
Zelinski Dapiferum Zawskrzene

In Termino hodierno ex Dilatione Anteriore mu-
nimentorum Infrascripto Citato ~~[illegible]~~ et per
Judicium Officij praesens data ~~et [illegible]~~ idque ad
sequens Querelarum Castrens Plocens Trnos ut pote
modernos cum Trni illius Contenti Stmo ~~[illegible]~~
II in antecactis Judicijs Concessa servatione

Imo

facta et hoc in Causa et actione Judiciaria Infra
scripto mr Gsos Joannem Patruum et Tutorem ac Ma
gdalenam, Salomeam et Mariannam Filiastras
Virgines Minorennes Gadomskie olim G Jacobi Ga
domski Filias cum olim G Eva Bromierska procreatis
in assia ejusdem Gsi Patrui sui et Tutoris actores
ab una et M Valentinum Zielinski Dapiferum
Zawskorzenen inhaerendo Inscriptioni authenen ad
Judicium Officij Plenen Parte ab altera Citato ad
videndum et audiendum Ipsi ad Solutionem Summae
Trium Millium Rynen una cum provisione pen
denda in Bonis Stupsk actricibus ad Solvendum
assecuratis per Sententiam Judicij Officij Plenen stringi
Provisionem ad mentem Inscriptionis retentam
adjudicari ac id quod Juris et Justitiae erit decerni
Plenen alias Dilatione eadem munimentorum latiore
in se ~~complectenen~~ existenen in diem hodiernam Ptme cadenen
et provenienen Partibus Ipsi utrisque et quidem actorea
per G Matthiam Sulocki Inscriptum Plenipotentem
Citata per G Antonium Chmielewski coram Judi
cio Officij Plenen Comparenen et secum Judliter Contro
vertenen quibus Controversijs Judicium Officij Plenen
coram se inductis auditis teneri producere ~~Plenipo~~
~~tentiam~~ Comparenen Partis Citatae Plenipotentiam
a M Principali suo in instanti adinvenit et ut
Judicialiter producat decrevit, Itaque ad Repositionem
G Joannis Chmielewski hoc idem Judicium dedit et con
cessit Dilationem Majoris M Citato ex quo Causas
Majoris Importantiae in Judicijs Tribunalis Rni Lubli
nenen protunc attentat quam probabit Literatorijs
Documentis Juxta Legem ad Sequenen Querelarum Ca
stenen Plocenen Terminos post Ct S. Jacobi Apli In
cidenen Rnum Partibus Ipsis utrisque in Praellegatis Ju
dicijs sine quavis adcitatione conservando compa
rendi peremptorium Plenen vigore.

Major inter G.G. Lasockie et Wilamowski.

In Trno hodierno ex Decreto anteriore inter Partes infrascriptas videlicet inter G.G. Lasockie Actores ab Una et G. Adamum Wilamowski parte ex altera Citto prolato quo mediante Judicium Officij Pzen Lectis Inquisitionibus decreverat propiorem esse G. Adamum Wilamowski ad Evasionem Juratoriam in eam rotham prout Nullam occasionem Contentionum G.G. Lasockim Actoribus eorumq famulis in Oppido Plonsk dedit nec eos verbis opprobrijs diffamavit nec Consulto ad N. Rakoski famulam G. Ludovici Lasocki jaculatus est nec ulla damna in pratis tam G. Lasocki Actori qm Oppidanis Plonscen intulit, nec in quopiam Objectorum est reus una cum Teste Nobli possessionato Vicino in sequen Judicijs suis post Festa Solemnia Paschae Inciden ut pote modernis cum Trni Ltma Conservatione facta praestand censuerat et sententiaverat Decreto eod latiore de Pmissis existen in diem hodiernam Inciden et provenien Partibus ips utrisq Actorea per Gnosum Ludovicum Lasocki suo et aliorum Actorum nne plr Citata per G. Antonium Chmielewski Coram Judicio Officij Pzen Comparen ad repositionem ejusd G. Chmielewski Pvcce Judicium dedit et concessit Dilationem Majoris G. Adamo Wilamowski Citto ex quo Causas majoris importantiae in Judicijs Castre Junivladislavien protunc attentat quam Dilationem probabit authcis Documentis in Sequen Querelarum Castren Plon Trnis pt

In

Fm S. Jacobi Apli Incidens Trium Parti-
bus ipsis utrisq in praeallegatis Judicijs
sine ~~advitatione~~ Conservando Compa-
rendi peremptorium praesens vigore

Major inter GG Kręciejowskie et G Leszczyn-
ski ac alios

In Causa et actione Judiciaria infrascriptt
inter GG Sigismundum Kręciejowski et Ma-
riannam Leszczynska Conjuges ~~actt et~~
quia Consortem Paritatem cum suis Parti authoritate et Cpa
ab una et Gnosum Cyprianum Leszczynski
inhaerendo Inscriptioni Coram actis authen-
ticis Rni recognitt ad Judicium officij praesens
Parte ab altera Citt pro eo quatenus ipse
Summam Quingentorum Tyne Poloni-
catt sibi actt inscriptt persolvat, qua pro-
pter Citatur ad videndum et audiendum ipse
ad Solutionem Summae superius expressae
per Sententiam Judicij officij praesens
stringi et compelli praesens alias Citatio-
ne ~~[illegible]~~ de praemissis latiore in se exi-
stens in Diem hodiernam Lme Cadente
et proveniente Partibus ipsis utris et quidem
Actorea per Gnosum Valentinum Zołtowski
Plenipotentem Inscrum Citata per Gnosum
Albertum Wysatkowski Coram Judicio officij
praesens comparentibus tandem ad repositio-
nem G Nicolai Karwosiecki hoc idem Judicium

dedit

dedit et concessit Dilationem Majoris J. Cypriano Leszczynski Citt ex quo Causas Majoris Importantiae in Judicijs Tribunalitijs Rni Lublinensis pro tunc attentat quam probabit Literatorijs Documentis Juxta Legem idq in Sequens Querelarum Castrensis Plocensis Trnis post Festum Sancti Jacobi Apli Incidentibus Conservando Terminum Partibus Ipsis utrisq in praeallegatis Judicijs sine ulla adcitatione Comparendi Peremptorium Atq in Continenti M. R. P. Honestus Gregorius Rokuccki de Bronowo authus et Juratus palam rvit quia Ipsi Citationem Literalem Sigillatt pro Trnis Praesens Serviens edidit cons praefatt Citt ad Bona Leszczyno Et 3tia post Dominicam Conductus Paschae proxime praetentt anno praesens detulit exportavit posuit Reliquit et depositione notificavit de quo praesens idem Mtis fecit Relationem

Decretum Comprobationis inter L. Ortowski, Camerarium Granitialem Citt cons L. Krasnieski Citt et alios

In Causa et Actione Judiciaria infrascriptt inter L. Stanislaum Ortowski Camerarium Granitialem Terrae Dobrinensis ob L. Mathaei Ortowski Cohortis Loricatt Illustris M. Capitanei Strzenensis Commilitonis Fratrem Germanum naturalem Successorem Actt ab Una et Ill. Laurentium Krasnieski Sortis

Certae

Certae in B. Bendorzyno Quovis juris ti-
tulo Possessorem inhaerendo Inscriptioni authen-
ticae ~~Cor~~ Actis Chaliciensis F. 3tio post D. Ju-
dica Quadragesimalem Anno Dni 1733
Super Summam Centum Tynphone per ipsos
ob. G. Matthaei Ortowsky Fratri Germano Actis
recognitis Secundo post obtentam Contumaciae
poenam ad Judicium Officii praesentis parte alias
altera Citatio ad videndum et audiendum ipsos ad
Solutionem Summae Vadiumque in eadem inscriptio-
ne obligatis per Sententiam Judicii praesentis Strin-
gi et Compelli et id quod juris erit exequi et
Sententiari praesentis alias Citatio eadem Lectione
in se existente in Diem hodiernam
hinc Cadente et provenientem partibus ipsis
Utris et quidem Actis per G. Adamum Milodro-
wsky Inscrum Plenipotentem Citatio, ~~vero~~ simul
et Indicens N. Laurentius Krasnieski pro
Coram Judicio Officii praesentis comparente et Secum Judicii
Controvertente quibus partium Controversiis
Judicium praesentis Coram se inductis exauditis tum et Ma-
nifestatione per Citatio facta et reposita Conside-
rata Suspensa Decisione Causae ac Indictio-
ne ~~facta~~ parti Citatio propriorem N. Krasnieski
Citatio ad Comprobationem Juratoriam in eam
Rotham prout pacificandam Summam Cen-
tum Tynphone per Actis praetensam eidem
G. Actis in pacificatione equos Duos majori
pretio realiter dedit Circa quam pacifi-
cationem

cationem actu quietare actu appromisit
exinde ad solutionem ejusdem Summae
non tenet in sequenti Querelarum Castrensi
Plocensi Trnis post Fm S. Jacobi Apostoli
Incidenti praestandi Censuit censetque praesenti
Conservando Trnum partibus memoratis
Utrisque in praeallegatis Judiciis sine ulla ad
citatione Comparendi peremptorium
post Quam Comprobationem praestandi
vel non Judicium Decernet idquod Ju-
stitiae erit In Continenti M. Rni Gnalis
Lt. Gregorius Rokiecki de Bronowo authus
et Juratus palam nit quia ipsi Citatio-
nem literatis Sigillatis pro Trnis praesenti
servienti dicto conti praefatis actis ad B.
Bendorsyno super Summam ibidem haere-
nti F. 2da post D. Misericordiae proxime praesentis
Anno praesenti tum et ejus primam ex qua
poena Contumatiae est Obtentis tempestive
ante obtentionem Ulius in Una integra
Septimana detulit exportavit Scribat
juxta Stylum &c.

Dilatio inquisitionis inter NN Tłubicki et Choynackie

In Causa et actione Judiciaria Infrascriptis
inter Instigatorem Judicii Officii praesentis ejusque de-
lectores NN Antonium Tłubicki et Evam Kamin-
ska

Ad In Dg

lka invicem conjuges et quidem maritt. actt.
cum suj mariti uti tutoris Conjugatis autorita-
te & assistentia actt. ab Una et Gnos Jacobum
Leszczynski & Sophiam Gorzechowska Con-
juges Parentes tum Gregorium & Marian-
nam Ntis Casmiri Kownacki Consortem
Filium & Filiam Leszczynskie secundo
post Obtentam super ips Contumatiae pe-
nam in hebendo protestationibus suis Co-
ram actis authenticis Regni Contra ipsos
factt. ad Judicium Officij Psene parte ab altera
Citatt. itq pro eo quia ~~[illegible]~~ ipsi postposi-
tis Legibus Rm quae neminem laedere Con-
cutere opprimere ac Daminificare ju-
bent imo serio vetant & prohibent attamen
ipsi ausi sunt temerarij praesumpserunt
actt. nulla habita ratione invadere & prae-
cipue ipse Gnosus Gregorius Leszczynski inva-
dendo Fenestram Frameam extruere in duel-
lum lege publica vetitum provocare Ntis ve-
ro de Leszczynskie Choynacka porcum
actt. proprium Nullis de Damis interficere
laedere Diffamare Dishonorare aliasq per
multas Violentias & injurias peragere
& perpetrare perq pmissa leges Rm proces-
serum poenasq exinde emergene succubu-
erunt et in se traxerunt pro quibus su-
per ips Decernendis Psene citant alias
Citatione ~~alias~~ eadem latiore in se existene
in Diem hodiernam Lme Cadente & pro-
veniente partibus ips utrisq & quidem
actt. p Nobilem Antonium Bzubielij ma-
ritum suum & Consortis suae Nomine ptr

Ad Dn DG

86

Citata pro Interesse Nobilis Jacobi Le-
szczynski & Sophiae de Gorzechowskie Con-
jugum tum & Reliquorum Citatt. p Gnosum
Jacobum Kesicki Coram Judicio Officij
Praesens comparentibus et se cum Judicia-
liter Controvertentibus quibus Controver-
sijs partium Judicium Officij Praesens Coram
se Inductis exauditis ad Affectationem par-
tis actt. ~~partis~~ hoc idem Judicium Dedit &
Concessit Dilatione Inquisitionis partis utriusque
sup contenta Citationis & protestationis
partis actt. ad Sequentes Querela-
rum Castrense Ploesense terminos post
Festum Sancti Jacobi Apostoli Inci-
dens Conservando Terminum in
praeallegatis Judicijs partibus memora-
tis Utrisque sine Ulla ad Citatione Comparen-
di peremptorium Incontinenti M. R. G.
Il Gregorius Robiecki de Bronowo Judi-
cialis palam recognovit quia ipsa Cita-
tionem literat. Sigit. pro Terminis Praesens
Serviens editam contra praefat. Citat. ad Bo-
na Kamionki Sortemq. Cit. ibidem Sit
Feria Quarta post Dominicam Condu-
ctus Paschae anno Praesens proxime praetenta
tum medejus Xmas ex qua poena Contu-
matiae obtenta tempestive ante obtentionem
illius in Una Integra Septimana detu-
lit exportavit posuit reliquit et positione &c &c.

Ad mDG a

Dilatio majoris inter GG Tłubickie & Burskie.

In Causa & actione Judiciaria infrascript inter Instigatorem Judicij Officij Pscnę ejusq Delatores Nlis antonium Tłubicki & Evam Kaminska invicem Conjuges & quidem Marit actricem cum suj Mariti uti tutoris Conjugalis ~~autoritate & assistentia~~ & Virginem innuptam cum tutorum de Jure Incumbentium autoritatibus & assistentijs act ab Una & Nlis Catharinam de Brumirskie relictam olim Nlis Burski consortem Viduam Matrem tu Josephum & Bonaventuram Filijs Burskim Catharinam Głuchowska Virginem innuptam in assistentia tutor de Jure Incumbentis ~~...~~ & autoritate Secundo post Obtentam super ips Contumatiae poenam inhaerendo protestationibus & Vulner Obductioni Coram act autenticis Regni factae ad Judicium Officij Pscnę parte ab altera Citatoh pro eo quia ~~...~~ ips postpositis Legibus et Constitutionibus Rni quae neminem Ledere Concutere Opprimere ~~Serio Vetant~~ ac injuriare jubent imo serio Vetant & prohibent attamen ips n attento

Ad mdq

87

hoc rigore imo eundem postponen-
do ausi sunt temereq praesum-
pserunt actu nulla nec mini-
ma habita ratione laedere Diffa-
mare Dishonorare verba Scom-
matica honori Nobilitari no-
civa obiicere concutere convul-
nerare vulnera in Obductione
Specificata infligere viam pu-
blicam actu prosiceng ac Eccle-
siam Borzeviensem intercipere fra-
meamq alatere ac pileum actu pro-
prium arripere arreptq Framea
Digitos subscindere iterumq lae-
dere Diffamare Dishonorare ir-
realia nunquam probanda objice-
re perq praemissa Contra Leges Rni
procedere poenasq exinde emerien-
tes succubuere & inse tragere pro
quibq sup ipsis Decernendis Citant
Gsenq alias Citationes eadem
latiore inse existenq in Diem
hodiernam legitime Cadenq &
provenis partibus ipsis Utrisq & qui-
dem actorea per Nlem Antonio
Tlubicki Maritum suo & Consortis sud

Ad Mdgo

Sud Nomine ptr Citat p Gnosum ~~An-~~
~~tomum~~ Valentinum Zoltowski itq exceptam Catha-
rina Gluchowska Virgine Innupta
prointeresse Gnosa Catharina Glu-
chowska p Gsum Jacobum Kęsi-
cki Coram Officio Judicio Psene Com-
parentibus tandem ad repositionem ejusdem
Gnosi Valentini Zoltowski hoc idem
Judicium dedit & Concessit Dilationem
majoris Gsis Josepho & Bonaven-
turae Burskim Citatis ex quo Cau-
sas majoris importantiae in Judi-
cijs Terrestribus Zakrocimensibus
in Nowe Miasta nunc Celebra-
tis pro tunc attentant quam pro-
babunt Literatorijs Documentis jux-
ta legem ~~Scholasti~~ cum caeteris Vero
Citato Judicijs Officij Psene Causam
Suspendit Suspensamq Declara-
vit esse ad Sequentes Querelarum
Castrene Plocene Trnus post Fe-
stum Sancti Jacobi Apostoli
Incidentes conservando Termi-
num in praealeatis Judicijs par-
tibus memoratis Utriusq sine ulla ad
citatione Comparendi peremptorium
in Continenti Mtis R G H Gregoris

Rolicelij de Bronovo autenc & ju-
ratis palam recognovit quia ipse Ci-
tationem literatam sigillatam pro Trmus
Prsenc Serviento editam contra Prfat
cit ad Bona Gluchowo sortemq Ci-
tato Ibid Sitt Feria Quarta post Do-
minicam Conductus Paschae Pxe prae te-
rita Anno Prsenc Tum et ejus prima
ex qua poena Contumatiae est Obtenta
Tempestive ante Obtentionem Illius
in Una integra Septimana Detu-
lit exportavit posuit reliquit & De
positione Notificavit De quo Prsenc

Dcd. | Dilatio inquisitionis inter S. Male
wski et Zembrzuski

In trmo hodierno ex dilatione anteriore majoris in-
frascrta partis Citatae in ante actis Judicijs p judi
cium Officij prenc data et Concessa, idq ad sequen
Iverecar Castrensium Plocen Trmos ut pote mo
dernos cum trmi ibid contenti legitt Conservatione
facta et hoc in Causa et actione Judiciaria
scripta inter S. Antonium Camerarium Trre
Zauskren Patruum et Tutorem infrascripti mi-
norennis actoris in Prsentia Isae ad Prsens Zem
brzucka Matris circa agonem vitae ubaliter assignatae
et Antonium ob Isi Bartholomaei Filium Minorem
nem Filiastrum Malewskie et Ipsa minorennem
Filiastrum cum Ejusd sui Patrui et Tutoris autho-
ritte et assistentia actores ab una et Isor Catha-
rinae de Rosienskie primi ob Bartholomaei Male
wski secundi ad Prsens nuptas Isi Josephi Zembrzu
cki Burgrabij Castren Ciechanovien in assaa ejusd
sui Mariti ac una S. Zembrzucki Maritum secundo
post obtenta Contumaciae poena inhaerendo Manifestatis
suae authenticae ad Judicium Officij Prsenc parte ab
altera

altera citr̃ p̃ eo quatenꝰ ipsi dñꝰ plus pr̃ Laur. Stel-
lid̃ ipsꝰ fact. D. Bartholomæi Matuszki debito
adonis, minorenni et hæredꝰ ej. in B. Locent. et sand. ex.
Conservationꝰ quo p̃ pr̃ ad credendã et audiend. ad extra-
dicionem Capra Exhibit. Cãe locationꝰ ejꝰ in B.
prout p. autorꝰ Cens. Juramento p. testimonia Judicij
Gnesn. prop. Cmorte ad eõ jus et actiones Succes-
sorii et Cessionarii p̃ter alias dilatõnes ead. Judex
in resistente eis dicm Lodiernã legit. Cedex et ipse
venerꝰ partibꝰ ipsis utrisq. et ad actoris p. An-
tonium Matuszki Camerarii Prem. Laur. Testes
et alios ad p. Ibi p. actate p. Rei Joseph. Zembrzuski
B. Castren. Cracoxen. Jao et Cessatis fuit nec p̃tis
Coram Dño Judicio officij p. ex. Comparentibus Judi-
cialiter conferre p. Consensus partiũ Judicij officij
p. ex. Coram se processibus actis decretis ipsis
decernit quatenꝰ D. Josephus Zembrzuski satisf.
faciat ditaoni majori Ipsi hac in Causa in ordine
ad Judicij recepte existenti satisfecit Judicium
ulteriorib. Controversijs partium auditis experiri manda-
vit mandatq. Cte ex experimento justa ad effectã
õnem partis actoris hoc ejudicium de. et consequi
ditaoni exigiens postulatis tam in plãõne am
reprobatõe dilectorꝰ ei citatõne partis ad effectũ
ad sequend. quendam Castren. Rocen. Pñtes post
Festum Jacobi Apli eidem Conveniendo Primum
petitꝰ memoratis ultriꝰ in peclegatis dare
guli edictione Compatendi peremptoria Dñi
sui exigere.

Decretum Comportationis mri G. Rosaszky
et M. Zielinska

Justa actum Executionis in pacto in Bimpersig mnatis esse
p. instas petitum G. B. C. Plocen. exhibitis admanuens.
appna subscripti tenoris sequens. Actum in B. Villa Stock
Sortis D. M. Josephi Zielinski Vexillifeni Terre Dobrin.
hæreditt ad presens Possessionis N. Wegrzynowski arendatoris
subjecti ante portam Curiæ ejusq. Sortis Feria 4ta p. D.
Misericordia prox. ad Dni 1746to. Coram G. Nicolao
Trzinski B. C. P. in presentia M. Caroli Chojnowski et
Ciriaci Povoski nec non M. G. P. Jacobi Kwiatkowski
de Kosinki Kaplicznę authꝰ et juratꝰ ad actum p. exhibita
manu assumptꝰ Dñi J. B. C. mihi scribendo legitꝰ Dñs

de peragendo

89 Cantate 1746to.

Munimenta inter G. Smiechowsky et Niemczewsky.

In Causa & raone Iudicialia infra Scripta inter Gsos in Iacobu Parente & Casimiru ex olim Nli Eva Niemczewska procreatu Filiu Minorenem Smiechowskie et qdem Minorrene cu asistencia de Iure Competenti Actores ab una & N.N. Luca Mniemczewski & Agnete de Smiechowskie in vice ojuges & qde Maritata ssorte cu sui Mariti Auctoritate & asistencia ido pt optenta Contumacia Pena in erendo Contractui sponsalicio ad Iudiciu officij presentis parte ab altera Citatos pro eo quatenus ipsi Suma quingentor Zinfonu Polonicanu p olim Nle Eva de Niemczewskie Smiechowska filiam Ipsor suor vero actor ssorte & Matrem de bonis Maternis & Paternis, in vim dotis Cernentis & Inse Actorem Iure Naturae Minorene devoluta una cu provisiobus ab eadem pendentibus p solvant Cytaminiigit ad videndu & Audiendu ipsos supra expresse summa Quingentor Zinfonu

Cum provisionibus Retentis per Sententiam Judicij
officij presentis Stringi Litis expensas com-
pensari ac it quod Justitia & Justicia erit contra
illos statuti decerni & sententiari. alias
Citaciones eadem Laciore in se existente in
diem hodiernam Legitime Cadente & pro
venient partibus ipsis utrisque & quidem
actorea per G. Matiam Bugienski
Citata per G. Antonium Chmielewski
Personaliter Coram Judicio officij pre
sentis Comparentibus & secum Judicio
Controvertentibus quibus Controversijs Par
tium Judicium officij presentis Coram
se Inductis Exauditis ad affectacionem
partis Citate. hoc ce Judicium dedit
et Concessit Dilacionem ad Munimen
ta Causam presentem Impugnatia ad
sequentes Querelarum Castrensium
Plocensium terminum pt testum S.
Jacobi Apostoli Incidentes conserva-
do terminum partibus Memoratis
utrisque in prealegatis Judicijs
sine quavis alitacione Comparen-
di peremptorium In Continenti Mini
terialis Regni Generalis hoc A. Grego
rius Rokiecki de Bronovo Autenticus &
Juratus palam recognovit qa ipse

Citacionem

Citacionē Literalem illatā pro terminis presentis Servientem editt Contra prefatū Citatū ad Bona Mniemczevo Feria 2da pt Dominicam Conductus Pasche Proxima Anno presenti tu medijs primam ex pena Contumatio ē optēta tempestive ante optencionē illius in una integra Septimana detulit exportavit &c.

Baniti in Lucro Ulterioris Possessores B. Grambice per P. Jaroszewski v Notarium B. Pere

Juxta actum Executionis infrascriptum in B. infensis nominatt Offe per Infra specificatū P. BLP. expeditum manuq ejus propria Subscriptum cujus Tenor Sequitur Talis Actum in B. Grambice antehac in Saeculo mei Adami Jezewski Notarij Terrae Plocensis nunc conventus Skąpensis Ordinis S. Francisci minoris Observantiae Religiosi Novitij haereditt ad praesens in Possessione M. Rosaliae de Jezewskie od M. Tulczewski Thesaurarij Terrae Zawrocimensis Relictt Contra Viduae ac aliorum Existens Feria Secunda pt Dnicam Jubilate proxima Ao Dni 1746. Coram P. Rocho Antonio Smardzewski BLP. in praesentia Nobilium Lucae Gorzechowski et Joannis Dobrski nec non M. R. J. H. Pauli Sieniawski de

moykowo

moykowo magna Auctoritate et Jurati Ad Actum praesentem
acclamandum assumpti et eundem acclamandum Quique
L. B. S. P. inhaerendo Legibus Regni de peragenda
Executionibus Sanctis additionique sue ad N. An-
tonio in Zakrzewo Zakrzewski Vexillifero Ladiensi
et Capitaneo Czerniecensi Ptis Plocensis ad ipsas
sera peragenda facultate insistendo vigore
Decreti seu poenae Regnis in Castro Plocensi
in Terminis Querelarum pt. Dm. Ocul.
Quadragesimae Anno praesenti ex Instantia S. Tho-
mae Jaroszewski Notarius Terris Plocensis
Acto Super supraexpresso antehac in
Saeculo M. Adamo Jeszewski Notario Terris Plocensis
nunc Conventus Skempensis Noviciatus Intuitu
Summae Octingentorum Tyrnensis Polonicalis Acto
mutuo acceptae et non exolutae neque vigore
Scripti certi sui Summae ejusdem Violationis Ob-
tentae et publicatae ad B. supraexpres-
sa Grambuci cum supradictis NN. ac Mtis
praedicto condescendit Jurisdictionem suam
Officiam praeclaudita prius per eundem Mtem
Securitate publica circa ejusmodi Actus
juridicos observari solita Fundavit Par-
tes utrasque ad tam Acto jurisdictionem quam
Citato Jurisdictam ad sui praesentiam eidem
Mtis acclamare injunxit Quo in Termino
Ptr comparens ipsemet Acto S. Thomas
Jaroszewski Notarius Terris Plocensis repro

ducta suprascripta pœna Bnis cum ejus
ejus publicatione petyt Executionem de B.
Citti Jurevich fieri et peragi Cujus po
stulationi J. B. annuendo ad Executionem
Bonor condescendere voluit Verum Quo
niam a Dte Citata scilicet M. de Jeżeszyki
olim M. Lutczewski Thesaurarij Terrae
Zacrocimen Relicta Tenta Vidua Bonor
praefato Trąmbice cum Attinentijs decum
patrice et Actuali Possestrice in Termino
prez Executoriali ipsi comparens N. Joan
nes Barandzki nne ejusdem M. Thesaura
rissae Zacrocimen Dominae suae eandem Execu
tionem his formalibus Bronie y niedopu
szczam tey Exekucyi Jmieniem WJmPani
Skarbnikowey Pani Swoiey Ktorey tu te
raz w tych Dobrach niemasz ale wiem że
ten Interes JmPu Regenta Ziemskiego
Płockiego gotowa jest wspokoić impugna
vit et Zieri non admisit qua attenta
Impugnatione Jdem J. B. ab Executione
sup Bonor supersedit et Causam
prez cum toto ejus effectu ad Partibus
ipsis Utrisque nunc ad Judicium Castren

Ploczen pro ulteriore epi sed dispudicatione seu
tortioni demandand Executione remisit remittitq
prez Tmum Ptibus eisd Utriusq vine ulla
adcitatione in primis et proximis Judicijs
Crez Ploczen conservand comparend peremptorium
Dein prez Executoriatis vigore Ro-
chus Antonius Smarzewski B. Gr. manu propria
In Termino Itaq Lodmo vigore pinsertae Re-
missionis Conservationisq ipsi Tmi in Diem
Lodmam Tme cadenz et provenienz Partibus
ipsi Utriusq et Judic. Acto ptr citata pro Interesse
Relicta Ot M. Gulczewski Thesaurarij Dobrzez
Contis Vidua ac impugnationis B. Grambiec
per G. Jacobum Kesicki pro Interesse Gr. Dramien-
ski et Hiacinthi Rosciszewski Possessor B. comend
per G. Antonium Chmielewski Coram Judicio Offi
prez comparenz et Secum Judr controvertenz
Quibus Partium Controversijs Judic prens Coram
se inductis audit Quoniam Religiosus Adamus
in Sancto nunc in Religione Josephus Jesewski
Novitius Conventus Ordinis Sancti Francisci
Skamperz Antecedaneus Notarius Terrae Ploczen
B. Grambiec haeres praesenz in Tmo disparet
et se condemnare permittit Proinde Judic
Offi prez cum Comparenz Causam prez suspen-
dit Suspensamq esse declaravit ad Conni-
ctionem disparenz Quem disparenz praefa-
ta Pars Acto Coram Judic Offi prez ptr com-
parens

parens et Dmum cum Ldmum per totam
Jud. praesez Audientiam Lme attentans me-
morato Citato ad Jus vindici per M. R. H. Gre-
gorium Kolicky de Bronowo Judtem Tribus
et Ultra Juris tomam vicibus Quatuoruti
ante Ista et post Offrum Arestum tempe-
stive per Jsum Hiranim Draminski in-
terposito et per Jud. Offi. praesen. suscepto
et commotato Clamato re vocato non tamen
Comparez in Lucro Ulterioris Fortis finalis
ac inditatae Executionis alias in toto seu
pro toto Lucro Negotij seu Principalis
admittez Jud. Offi. praesez Judtr ac Offe con-
demnavit Ulterioraq Cibi per Jud. Offi.
praesez fieri et exequi postulavit Et Jud. Offi.
praesez Juri Communi Affectationiq Partis Actae
uti Licite annuendo primo ejusdem Lucri Lme
ea in Causa obtenti Decrevit, praesez Decernit
Quatenus JJ. C. P. Lugiis qui prius facilius
ve conduci potent eandem Executionem ad pri-
mam Partis Actae Requisitionem Dariq praesez
Exhibitionem facere et Peragere tenebitur
Idq sub poenis vsq Remittez Offtes Legi-
bus Rni Capitis Nemo vero eandem Exe-
cutionem de B. Citati Offe peragenq
nec per se nec per suas quasvis exhibi-

Actum in Castro Plocensi in Terminis Querelarum Causarumq Officij Judicijs ac Causarum Exemptionum una cum Continuatione Anteriorum Causarum in diem hodiernam Incidentibus Feria Secunda post Festum Visitationis Gloriosissimae Virginis Mariae proxima Anno Dni 1746to.

Coram M.M. Antonio in Zakrzewo Zakrzewski Vixillifero Zawskrzen. et Capitaneo, Jacobo Josepho in Małachowo Sokolnicki Notario Castren. Plocen. Officibus et Judicibus in praesentia M.M. ac Gnosorum Nobiliumq nec non Mlis Rni Gnalis H. Gregorij Rokiecki de Bronowo Judlis actui praesen. adstan. et eunq acclamantis.

Decretum Remissionis inter Illres Mios Czapskie & GG. Słupeckie.

In Dno hodierno ex Relaonibus authis binis p Infrascripto Mles recognitis authe emanatis primaquae ex Parte Illrium MM Czapskich Castellanicae Gedanen. ac aliorum inferius specificat. ad Causam

Gnus

servienę Cuius Tenor sequitur ejusmodi et est Talis.
Actum Keyne Sabbatho post Dnicam Exaudi pro-
ximo Anno Dni 1746to ad Officium et acta praesentis
Castrensis Keynensis pliter veniens M.R.E. Providus
Joannes Balewski de Lesnaiania ex ro pro-
ducto authō notus, Sanus existens etc recogno-
vit, se Citationem literalem ~~[illegible]~~ pro authen-
ticam ex remissione Tribunalis Rni Petricoviensis Ca-
strensis Plocensis ex Parte infrascripta actorea cum Partem in-
frascram citatam pro Judicijs Castrensis Plocensis
primis et proximis in Crō Plocensi celebrandis ser-
vienę Copiae coram eodem Judicio producenę similem
Tenoris eiusmodi Augustus Tertius DEI gratia
Rex Poloniae, Magnus Dux Lithvaniae, Russiae,
Prussiae, Masoviae, Samogitiae, Kijoviae, Volhiniae,
Podoliae, Podlachiae, Leveriae Czerniechoviaeque nec
non haeredibus Dux Saxoniae Princeps et Elector.
Vobis Gnis Josepho et Joanni Fratribus inter Vos
Germanis Stupeckim de B. Vestris gnaliter omni-
bus Summisque quibusvis habitis et habendis mandamus,
ut in Judicijs nostris Castrensis Plocensis
atque per Remissionem Dni Tribunalis pro finali
disjudicatione Causa est remissa, prius et proximius
in Crō Plocensi celebrandis, pliter peremptorieque
Compareatis ad Instantiam Mcorum Josephi,
Antonij, Francisci, Ludovici Mci Gregorij Ni-
wieszczynski Capitaneidis Mlavensis, Annae
Mi Theodori Pawłowski Judicis Rnis Derszoviensis
Consortum, Fratrum et Sororum inter se Germa-
nos

manor Czapskich, oto Illris et Mci Ignatij Czap-
skij Castellani Gedanen cum oto Illri et Mcae Theophila de Ko-
pachie procreator liberor et Stmor Successo-
rum, Qui Vos citant et adcitant ad videndum et
audiendum Poenas Bonorum ex impartuna Vestri
Instantia, praecipitanter in eisdem Judicijs super
se obtento tolli, cassari, et annihilari, actores
pristino honoris gradui restitui, ratione vero ag-
gravati honoris, Vos poenis condignis puniri, De-
cretum in eisdem Judicijs de actu ejus A. 2da post
Dnicam oculi Quadlem proxima Anno Domi-
ni 1746to, sine comparitione moderno-
rum actorum, ad malam informationem et sine
ullis defensis pro lato relevari, causam in integrum re-
stitui, caeteraque pro exigentia causae decerni, cita-
mini sitis parituri, et ad praemissa omnia quae
Vobis in Omno Omni, fusius deducent Judiciter respon-
suri, Dato in Cro Plocen A. 6ta post D. Roga-
tionum proxa Anno Dni 1746to. edidimus Bonis
Villae Cwaliszewo mensaque Hippocausti Curiae
praesentem Gso citato die hodiema actu contenta,
Anno praesentem posuisse et reliquisse ex actis Castrensibus
Kcynensibus extractum, correxit Ponikiewski Regens
Castrensis Kcinensis manu propria, Locus Sigilli
Castri illius. alteraque Renovi ejusmodi.
Actum coram Judicio Scabinali Civili Sacrae Rae
Mtis Neoburgensis in Vigilia A. SS. Petri et Pauli
Aptorum proxa Anno Dni 1746to ad Judicium

Actaq Civilia Scalinatia Neoburgens. pliter veniens
Providus Michael Biezgoda de Villa Komorce Mata
M. R. G. de producto autho suo Judicio praesens bene no-
tus tonsus et furatus, nisim verae suae ubivis locorum
ac fidelis praemunere officij sui ministerialatus
faciendae aut recognoscendae Relationis, sanus venit, quia
ipsi Citationem Literalem Autham Copiae infrascriptae
similem, ex instantia infranominandae Partis actoreae
Conc. Citato infraspecificandae Partem pro Judicijs Castrensis
Plocensis Itmae spectans exportavit, cuius exportatae
Citationis Tenor talis est, ut sequitur. Augustus Rex
tius Dei gratia Rex Poloniae Magnus Dux Lithvaniae,
Russiae, Prussiae, Masoviae, Samogitiae, Kijoviae Vol-
hiniae, Podoliae, Podlachiae, Severiae Smolensciae Li-
voniae Czerniechoviaeq nec non haeredito Dux Sa-
xoniae Princeps et Elector, Vobis Illmibus Atmis
Jacobo ab Ossowka et Ludovicae de Konopackie
Zbonskim Conjugibus Castellanis Dobrinensibus No-
vensibus Capitaneis, nec non Mcis Josepho, Antonio,
Francisco Czapskiego Fratribus inter Vos Ger-
manis Castellanae Gedanensis, atq Gregorio
et Ludovicae de Czapskie Niewieszczynskim Con-
jugibus Capitaneis Mlavensibus, tum et Mcae An-
nae de Czapskie et Theodoro Pawłowskim Con-
jugibus Judicibus Derszaviensibus, olim Illmi Mci
Stanislai Konopacky Castellani Culmensis
procedens Successoribus, de Personis Bonisq
Vestris qualiter omnibus Summisq quibusvis pecuni-
arijs habitis et habendis rigore Regio nostraq qua
hac

Hac in Parte fungimur authoritte mandamus, ut in Judicijs nostris Castrensibus Plocensibus ab hinc prius et proximius Celebrandis pliter peremptorieq in assia per quem competierit compareatis, ad Instantiam Gnosorum Joannis Josephi Stupeckich Bratrum inter se Germanorum, qui Vos citant, Quatenus Vos contractum inter Illrem et M. Stanislaum Konopacki Castellanum Culmensem Parentem avumq vestrum ab una, et Mcum Stanislaum Konarski Rothmagistrum Districtus novensis Parte ab altera, in Anno Millesimo Sexcentesimo nonagesimo octavo. Bonorum Topolna circa retrocessionum Instrumentum Venditorium, et confectum, nro coram Judicio comportetis, comportatiq realittem comprobetis, quo comportato pro melioratione Dni inter se altores ab una, et Vos citatum Parte ab altera, de altu ejus in Cro Plocensi prolati, Citamini Sciatis Vos non obstante Dno Plocensi imo per omnia meliorato ad Solutionem Quindecem Millium Sexcentorum Octo Florenorum Pruthenicalium, Summae originalis una cum Provisionibus ab altu in scriptionibus retentis, Stringi quinimo, litium expensarum compensationem uti per Illegitime causatarum, per Vos per solvendam demandari, Sitis perituri et Judiciter responsuri, dato in Cro Plocensi Feria 2da post Ot SSanssimae et Individuae Trinitatis Ao Dni

1746to. Edito citationem Jd qui supra Mtis
Rni Gnalis ad B. Villa Rynkowka detulit, delatoq
in Praedio ibidem sito, praesens Caemina in ibi fa=
mulante, in mensa hippocausti posuit, posito
publicavit, post se reliquit publicato die hodierna
in actu contenta Anno praesens 1746to. de quo
praesens facta est Relatio, ex Protocollo actorum Ju=
diciato Neoburgensi Ltme extradito, Lamperski
Scabinus et Notarius manu propria, Locus si
gilli Judicij Illius Civitatis. In diem hodiernam vigore
praesentarum Relationum per Mtes R. G. supra ex=
pressos distinctim authe recognito rite ac Ltme
cadens et provenientes Partibus Jpi utrisque et quidem
actorea Cassandae per G. Albertum Obrębski
Plenipotentem Inscripto, citata Cassandae et
negotij Principalis actorea per Gsum Ada
mum Bojanowski Plenipotentem Inscripto,
coram Judicio Officij praesens Comparens et se
cum Judicialiter controvertens, quarum Con=
troversijs Partium Judicium Officij praesens
coram se inductis auditis, decidendo Ordinum
Cassandae decrevit, Quatenus Pars citata Cas=
sandae et negotij Principalis actorea, edu=
cat processum super Parte actorea mo=
derna Cassandae obtentum in instanti, tamen
Circa eductionem processus Judicium Officij
praesens ulterioribus Controversijs Partium

Partium pro et con auditis inductis con-
sideratis, et Dnis per Partes Juxta di-
stincte editas Citationes Documentisq ac
Decretis repositis pensatis, siquidem
Casa praesens ex originali et Principali
actoratu per Gnosos Joannem et Jose-
phum Modernos actores comparentes ac
Andream et Michaelem Fratres Germa-
nos in Terminum praesentem uti jam
pacificatos Stupeckie non intrantes,
ob Illri Mco Czapsky Castellano Ge-
danen ac Modernis Mcis Filijs et
Filiabus Castellaniae Gedanen insi-
mul cum Illribus Mcis Jacobo Zbo-
inski et Ludovica Konopacka, uti Succes-
soribus Konopaccianis Junctim et in-
divisim ad Judicium Tribunalis Regni
Petricovien erat prosecuta, quae pro de
cisione finali ad Judicium Officij Praesen
per hocce Judicium Tribunalis Regni Pe-
tricovien est Remissa, cum autem ex

Inscriptione Supracripto Illrium Mcorum
Zbowskich Castellanorum Dobrinens,
cum Supraescriptis Gnosis Słupeckie,
ex rationibus ibidem expressis, pro reso
lutione ad Judicia eaq Tribunalitia Re-
gni Petricoviensia sub Actu Judiciorum
praesentium nunc celebrantium, eadem
Causa est Remissa, proinde Judicium
Officij praesentis suspenso processu
per Gnosos Słupeckie, super Mcis
Czapskie ac alijs in Citationem et
Terminum Cassandae Intrantibus,
Causam hanc cum toto effectu tum et processu
reproducto # pro resolutione ac plena
ria decisione licet per Terminos di:
stinctam attamen in negotio Prin-
cipali Junctam ad eadem Judicia
Tribunalitia Regni Petricoviensia, re
misit remittitque praesentibus, Con
servando Partibus Rmum Illiq ex Registro Com
petens Junctim, et indivisim totali in vigore sine
ulla adcitatione ~~tu~~ tuo dno et quando Causa praesens ltime
clamato et vocato inciderit Comparendi perem=
ptorium, Decreti praesentis Vigore.

Dend Remissionis

A JMJA

97

Decretum Remissionis inter Illres MM. Zboinskie & GG Stupeckie

In termino hodierno ex Relationibus binis coram Actis Authenticis Regni per infra scriptos Ministeriales recognitas quarum tenor sequitur est quidem primae talis Actum Keynae Sabbatho post Dominicam Exaudi proxima Anno Domini Millesimo Septingentesimo Quadragesimo Sexto Ad Officium et Acta praesentia Castrensis Keynensis personaliter veniens Mlis Rni Gnalis providus Joannes Balewski de Lesna Jonia ex reproducto Authentico notus sanus existens &c recognovit se citationes literales sigillatas authenticas binas ex Remissione Tribunalis Rni Petricoviensis Castrensi Plocensi ex Parte infra scripta Actorea contra Partem infra nominandam citam pro Judicijs Castrensis Plocensis primis et proximis in Castro Plocensi celebrandis servientes Copijs coram Eodem Judicio producensis similes tenoris ejusmodi. Augustus Tertius Dei gratia Rex Poloniae Magnus Dux Lithvaniae Russiae Prussiae, Masoviae, Samogitiae Kijoviae Podoliae Podlachiae Livoniae Smolensciae Czerniechoviaeque nec non haereditarius Dux Saxoniae Princeps et Elector Vobis Gnosis Josepho et Joanni Fratribus inter vos germanis Stupeckim de bonis vestris gnaliter omnibus Summisque quibusvis pecuniarijs habitis et habendis mandamus ut in Judicijs Nris Castrensis Plocensis ad quae per Remissionem Decreti Tribly pro finali disjudicatione Causa est remissa, prius et proximius in Castro Plocensi celebrandis personaliter peremptorieque compareatis ad Instantiam Illrium et Mfcorum Jacobi ab Osowka et Ludovicae de Konopackie Zboinskich Castellanorum Dobrinensis invicem Conjugum qui vos citant et attcitant ad videndum et audiendum Dcrum in Ejsdem Judicijs de Actu ejus Feria 2da post Dominicam Oculi Quadragesimalem proxima Anno Domini Millesimo Septin

ex parte Illrium Mfcorum Zboinskich.

xJM Jx.

gentesimo Quadragesimo Sexto ad malam infor-
mationem prolatum relevari causamq in integrum
restitui cæteraq pro exigentia Causæ decerni Cita
mini sitis parituri Et ad præmissa omnia quæ
vobis fusius in Trno Trni deducent judicialiter
responsuri Datum in Castro Plocen Feria
Sexta post Dominicam Rogationum proxima
Anno Domini 1746to. Editam in Bonis Villæ
Malice Mensaq hypocausti Curiæ præsente
Gnoso Citto die hodierna actu contenta Anno
præsenti posuisse et reliquisse Ex Actis Cas-
trens Reynens Extractum correxit Ponikie-
wski Regens Castrens Reynens manu pro-
pria Locus Sigilli Castri illius. Alterius
vero ex parte Gnosorum Stupeckich sequit talis
Actum coram Judicio Civili Scabinali Svecens
Feria Quinta post Festum SS. Petri et Pauli Apostolo
rum proxima die 30 Mensis Junij Anno Domini
1746to. Ad Judicium Actaq Pntia Civitis Scræ
Regiæ Majestatis Svecens personaliter veniens
providus Michael Niezgoda de Villa Komorza mala
vocitata Mrlis Rni Glis tonsus juratus Judicio
Pntiti Ex reproducto Authentico notus sanus per
omnia existens in vim suæ veræ ac fidelis per
eum recognoscendæ Relationis recognovit se Ci-
tationem Literalem authenticam Copiæ infra
scriptæ porrectæ similem pro Judicijs Castrens Plo-
cens ex Instantia infra scriptæ Ptis Actoreæ Con
tra infranominandam partem Citam tenoris sequen
tis. Augustus Tertius DEI Grâa Rex Poloniæ
Magnus Dux Lithvaniæ &c. Vobis Jltribus Mficis
Jacobo ab Osowka et Ludovicæ de Konopackie
Zboinskim Conjugibus Castellanis Dobrinens
Novens Capitaneis nec non Mficis Josepho An-
tonio Francisco Czapskim Castellanidis Geda
nens Ludovicæ de Czapskie et Gregorio Niewie
scinskim Conjugibus Capitaneis Mlavens tum
et Mficæ Annæ de Czapskie et Theodoro Pawlo-
wskim Conjugibus Judicibus Derschavien olim
Jltris Mficii Stanislai Konopacki Castellani Culmens
procedentibus Successoribus de personis bonisq vestris

Gnalt

gnter omnibus summarijs quibuscuis pecuni-
arijs habitis et habendis vigore Regio Nostrag
qua hac in parte fungimur Authoritate mandamg
ut in Judicijs Nobilis Castrens Plocens abhinc prig
et prodimus celebrandis personaliter perbonoto
reg compareatis in Assistentia per quem Compe
tierit ad Instantiam Ignozcen Joannis Josephi
Stupecliech Fratrum inter se germanorum Quivos
citant quatenus vos Contra ctus inter Illres Mfid
Stanislaum Kenopacki Castellanum Culmens Parten-
tem Actorg vertum ab una et Mfid Stanislaum
Konarski Rothmagistrum Districtus Novens
parte ab altera, ut Anno 1769 vo Bonorum Popol-
na curia retrocessionem initum venditionis et Confe-
ctum Nro coram Judicio comparatis comparatig
realitatem comprobetis quo comparato pro melio-
ratione Decreti inter se Actores ab una et vos Cita
tos parte ab altera de Actu ejus in Cro Plocens prolati
Citamini siatis vos non obstante Decreto Plocens imo
per omnia mediato ad Solutionem Quindecem Mill-
um Sexcentorum Octo florenorum Ruthenicalium
Summa Originalis una cum provisionibus ab actu
inscriptionis retentis vos Stingi quinimo compensa
tionem Litium expensarum vti per vos illegitime
causatarum, per vos persolvendam demandari.
Citis parituri et judicii aliter responsuri Datum
in Cro Plocens Feria 2da post Festum Omn et
Individuae Trinitatis Anno Domini 1766to Di-
ctam die hodierna in Actu Contenta ad Bona Ville
Rutkowo exportasse eandemg in mensa hypoca-
usti Curialis inibidem sita Presente Nobili Cenono
eorundem Bonorum possessore publicasse publi-
catamg reliquisse de quo Decreto ejusdem Mtis Regi
Glis facta et relatio et Protocollo Actorum Judicij
Scabinalis Civitatis Sveceng Extradita Michael Ge-
towski Notarius juratus manu propria Locus
sigilli Judicij Civitatis illius ita in diem hodier-
nam vigore praeinsertarum Relationum per su-
pra expressor Mtes distinctim per quemlibet illo-
rum recognitarum authentice emanatarum rite
ac legitime cadente et proveniente partibus ipsis
utriusg Et quidem Actorea per Mficum Stanisla-

um Zboinski Castellanid Dobrinen inscri-
ptum Plenipotentem citata simul et Actorea
per Gnosum Adamum Bojanowski Actis Kcy-
nensibus in Anno proxime elapso Plenipoten-
tem inscriptum coram Judicio Officij Pntis com-
parentibus et secum Judicialiter controvertentibus
quarum Partium controversijs Judicium Officij
Pntis coram se inductis exauditis et bene illa-
tionibus consideratis decidendo trnos utrarumq
Partium per distinctas adcitationes et Mlium Offi-
ciosas recognitiones ad Judicium Officij Pntis edi-
tas Partibusq comparentibus inter se discerptantibus
et documenta sua reponentibus et quidem Illbus
Mficis Zboinskie Castellanis Dobrinen Conjugibus
post decisam per Decretum Anterius Judicij
Officij Pten Feria 2da post Dominicam Oculi
Quadragesimalem in Anno Pnti causam Pntem
per Decretum Triblid Regni Petricovien ad Judici-
um Officij Pntis remissam finaliter prolatum
Schedas praeaggravatae Substantiae Konopatcianae
oneribus manibus Judicum Terrestrium ac Offi-
ciorum Castren in Anno 1715 sub tractu Conde-
scensionis agitatae conscriptas manuales remon
strantibus exinde relevationem Decreti ejusdem
Judicij Officij Pten exposcentibus tum quietatio-
nes Authenticas a Gnosis Andrea et Michaele
Slupeckie pro Interesse ipsorum ad mentem De-
creti 2 Terrestris 3 Czluchovien 1 Judicij hac in causa
inante subsecuti reponentibus Gnosis vero Joan-
ne et Josepho Slupeckie modernis comparenti-
bus Actoribus et Citatis comportationem contra-
ctus inter olim Illtrem Mficum Stanislaum Ko-
nopacki Castellanum Culmen ab una et olim
Mficum Stanislaum Konarski Rothmagistrum Districtus
Noven respectu venditionis Bonorum Topolno
parte ab altera in Anno 1698 00 initi urgenti-
bus et meliorationem Decreti supra de actu ex-
pressi Judicij Officij Pntis affectantibus, I. Mfi-
cis vero Zboinskie quia comportatio per Judici-
um Terrestre Czluchovien Conicij in Anno 1741.
Ejsdem hac in Causa erat injuncta, juramentum

super

super Comportationem est expletum Decreto eodem Cztuchovien. probantibus, eandemq. praetensam comportationem praemisso Decreto repugnantibus, itaq. Judicium Officij praesentis pensatis ijsdem Partium illationibus et controversijs tam pro resolutione Decreti Judicij sui quam finali et plenaria decisione causam hanc cum toto effectu ac Partibus ipsis denuo, ad Judicia Ordinaria Triblia Rni Petricovien. remisit remittitq. praesentibus conservando Partibus terminum in praeallegatis Judicijs Triblijs Rni Petricovien. totali in vigore sine ulla adcitatione comparendi peremptorium Decreti praesentis vigore

---

Lucrum Ulterioris sup. M. Sampławski ex parte M. Krempski.

Juxta Actum Executionis infrascriptt in B. inferius nominatt offie per infraspecificatt G. BCPloc expeditt manuq. ips propria subscriptt cujus tenor sequitur ejusmodi. Actum in Bonis Villae Maludyno ante Portam Curiae eorund. Bonorum F. 2da ante Fm SS. Petri & Pauli Aplorum pxa Ao Dni 1746to. Coram G. Nicolao Trzcinski BCPloc in praesentia GG. Antonij Piotrkowski & Alberti Kotalewski nec non Mlis Rni Gnalis P. Feliciani Klasztorek de Lekowo authci et jurati ad actum praesen. assumpti, Qui quidem G. Burgrabius insistendo legibus Rni de peragend. Executionibus sancitt satisfaciendo muneri Officij sui, a delitioniq. ad infrascripta peragend. à M. Antonio in Zakrzewo Zakrzewski Vexillifero Terrae Zawskrzen. Vsapitaneo Castrensi Ploc habitae, vigore Condemnationis Poenae Bnis de actu ejus in Castro Plocen. in Terminis Querelarum Causarumq. Officij Judicijs unà cum Continuatione Anteriorum Causarum in diem hodiernam Incidenti F. 2da pt D. Cantate pxa Ao praesen. ex Instantia

XJMJr

M: Krempski Martini Judicia Castren Ciechanovien ex ol M: Elisabetha Szydłowska cum ol M: Carolo Krempski Judice et Vicapitaneo Castren Ciechanovien procreati Filij super M: Antonio Sampławski Venatoria Dobrinen respectu Summae ~~Decem~~ Septem Millium Ducentorum Tynphon ex Majori Summa Decem Millium Tynphon per ol M: Gabriele Sampławski Venatorem Terrae Dobrinen Parentem ips ol M: Elisabethae Szydłowska Primi Voti ol M: Caroli Krempski Judicis Castren Ciechanovien ultimi vero protunc Consorti suae sui vero Actt Jurevincen Matri inscriptt non solutionis obtentt et publicatt ad requisitionem Actt Jurevincen ad B: memoratt Maludyno Offie cum suprascriptis Nobilibus et Mnili Condescendit Jurisdictionem suam Offiam ut juris et moris est fundavit, qua fundatu Partes utrasq ad sui psentiam memorato Mli acclamare injunxit ad cujus Mlis acclamationem a Parte actorea plr comparens Gr Antonius Piotrkowski ad urgenae Executionem destinatus Plenipotens reproduxit suprascriptt Poenam Bnis vigore cujus petijt Executionem nne Principalis sui de Bonis Cttti Jurevicti fieri et peragi quam D. Burgrabius peragere voluit verum quoniam ex adverso plr veniens ipsemet Cttus eandem Executionem nullis reproductis defensis Juridicis solummodo his formalibus verbis Bronię y niedopuszczam tey Exekucyi ale życzę sobie zgody y ułatwiwszy się Przyiaciela poslę aby nas zgodził a teraz niech będzie remissa

dbie Remissa impugnavit et fieri non ad-
misit, qua Impugnaone attenta Jdem D. Bur-
grabius ab eadem Executione supersedit, et Cau-
sam hanc cum toto ejus effectu ac Partibus ipsis
pro Ulteriori dispudicatione ac fortiori de-
mandandae Executione rursus ad Judicium
Officij Castrensis Plocensis Unde Causa praesens emer-
sit remisit remittitque praesens Terminum Partibus
utrisque in Supra Allegatis Judicijs sine ulla
aditatione conservando comparendi perem-
ptorium Decreti sui Executorialis vigore.
Nicolaus Trzcinski Bl. Plocensis manu propria
in Termino itaque hodierno vigore praeinsertae Re-
missionis Conservationisque ipsius Termini in diem
hodiernam incidens et provenientem et quidem
Actorea per Dnum Antonium Malewski
Inscriptis Plenipotentem Tandem Praefata Pars
Actorea coram Judicio Officij praesens per suum
Plenipotentem plur. Comparens et Terminum
eundem hodiernum per totam Judicionem praesens
audientiam Ltme attentans, memoratis Par-
tem Citatis ad Jus Juridice per Mlem Rmum Dnum
H. Gregorium Rokiecki de Bronowo Judicem tri-
bus et ultra juris formam vicibus qualiter
~~clamatis et vocatis~~ uti ante ita et post
Officium Arestum tempestive per D. Adamum
Tanski interpositum et per Judicium Officij
praesens susceptis et connotatis clamatis et vo-
catis non tamen comparens in Lucro Ulte-
rioris fortis faciendae Executionis admittens
Judicio Officij # praesens Judicis ac Officie condemnavit
ulterioraque sibi per Judicium praesens fieri
et exequi postulavit, et Judicium Officij
praesens Juri communi postulationique Comparens
Partibus ipsis utrisque

x JMJ

Partis actoreæ uti Licite annuendo in vim ejusdem Lucri ltrne ea in Causa obtentt decrevit ac præsens decernit quatenus G. Burgrabius Castrens Plog quivis, qui prius requisitus fuerit facilius ve per Partem Actoream conduci poterit ad primam requisitionem Partis actoreæ eandem Executionem Semotis omnibus Juridicis defensis de Bonis Citti Jurevicti faciat et peragat idq sub Pœnis contra renitentes offles legibus Rni Sancitt. Nemo vero eandem Executionem de Bonis Citti Jurevicti offe peragendæ nec per se nec per suas quasvis Subordinatt audeat Impugnare personas idq sub Pœna Seorsiva Banitionis perpetuæ contra Impugnatt præsens interpositt Decro.

Banitus Rutkowski & alij per G. Jurzynski.

In Causa et Actione Judiciaria infrascrta inter GG Mariannam Rutkowska Relictt olim G. Pauli Jurzynski Cnten viduam Matrem et Jacobum, Carolum, Filios Jurzynskie actt ab una et GG. Josephum Parentem ol Valentini Filium, et Franciscum cum ol G. Eva Popielska procreatum Filium Rutkowskie nec non agnetem Kowalewska Relictt ol G. Sigismundi Smolenski Consortem viduam si ad Causam præsens Spectare videatur adhærendo Documentis Causam præsens Juvantibus secundo pt obtentt Contumaciæ Pœnam ad Judicium præsens parte ab altera Citts pro eo quatenus ipsi præcipue G. Josephus Rutkowski Parens cum Filio suo Summam Mille Tyng Polonicatt per

actricem

Actricem Matrem et ol. Sæpedictum G. Paulum
Jurzynski Maritum et Parentem Actor. à Nobili
de Kowalewskie Smolinska in obligationem
Sortium super B. Ruthi, Marpeuniæ sitt
acceptt et perlandæ N. de Kowalewskie Smo-
linska in personam ol. N. Evæ de Popielskie
modernorum Citator. N.N. Ruthowskich Con-
sortis & Matris transfusam coram Judicio
Officij præsen. peremptorie Levent et Summam
candem in Bonis mundis et liberis uti moder-
num Filium Actorem ejusdem ol. N. Evæ de Po-
pielskie Ruthowska concernen. ipse G. Jo-
sephus Ruthowski locet, et quietet, de Sor-
tibus autem Summæ præfatæ mille Tyn.
obnoxijs in præsentia Officij competentis
condescendant et easdem Sortes in eo statu
et flore prout moderna Actrix et olim
Maritus ejus obligaverat in Possessionem
Actor. dimittant igitur Citantem ad videndum
et audiendum ipsis ad præmissa # Sententia # Judicij Officij præsen.
stringi; Levationem Summæ præfatæ assi-
gnari, dimissionem Sortium ad actt. per-
tinen. injungi, et id quod Juris erit decer-
ni et Sententiari præsen. alias Citatio-
ne ipsa præmissa fusius in se complecten.
in diem hodiernam Inciden. et provenien.
Partibus ipsis utriusque Actorea per G. Paulum
Jurzynski suo et aliorum Actorum nomine
personaliter Citatu per G. Antonium
Maleski plr. coram Judicio Officij præsen.
Comparen. et secum Judtr. controverten.
quibus Controversijs Partium Judicium
Officij præsen. coram se inductis auditis.

amputata Dilatione majoris uti in Causa
Exemptionum per Comparen Partis Citatae
affectata Partibus inter se disceptantibus
in Negotio Principali experiri mandavit in
Experimento Quoniam Comparens Ejusd
Partis Citta ab injuncto experimento rece-
dit proinde Praefata Pars Actorea Coram
Judicio Officij praesen pls Comparens et Tmu
eund hodiernum per totum Judicior tractum
Ltme Attentans, memorato Partem citatt ad
Jus Juridice per Mlem Rni Gnalem Honestum
Gregorium Kolniecki de Bronowo Judicia-
lem tribus et ultra juris formam vicibus
quatuor uti ante ita et post Officiosum
Arestum tempestive per S. Joannem Chmie-
leuski interpositt et per Judicium Offi-
cij psen Susceptt ac connotatt clamatt
et vocatt non tameri Comparen in Lu-
cro Levationis Summae in vim Exemptio-
nis Sortium in Bonis Rutki Marszewi-
ce Sitt provenien alias in toto seu pro
toto Lucro Negotij Sui Principalis admit-
tente Judicio Officij psen Judls ac Officio
se Condemnavit ulterioraraq sibi per id
Judicium fieri et decerni postulavit, Et
Judicium Officij praesen Juri Communi po-
stulationiq Partis Actoreae uti Licite annu-
endo in vim ejusd Lucri Legitime
ea in Causa obtentt decrevit ac psen
decernit quatenus Pars eadem Citata

Summam

Summam Superius exaratt in vim exemptionis Bonorum seu potius Sortium in Supra memoratis Bonis Ruthi Mar Bewice Litt provenien. levet et eandem in Bonis mundis locet de Sortibus Summae eidem obnoxijs condescendat et easdem in possessionem Partis actoreae dimittat pro quibus res est idque in Instanti Sub Poena Bnis quae in Casu Decreto praesen. Contraventionis ex nunc decernitur Mtisque Rni Gnalis Suprascrus H. Gregorius Rokiecki ad eandem publicandam Bnis Poenam modo ut praemissum obtentt et decrett ac ~~ipsemet Partem Citt~~ additur et deputatur qui quidem Mtis exequendo munus deputationis Suae à Judicio praesen. habitt memoratt Bnis Poenam ac ipsimet Partem Citatt praesen. in Trno disparen. esse banitt, Juri Communi contrariam et rebellem hic in atrio Stubae Judlis ac in alijs locis circuli Civitatis Plocen. alta sua Sonorosa praeconica voce praesen. plurimis variae conditionis ex Sexus hominibus ad Judicia moderna Forumque publicum congregatt. proclamavit, publicavit et ad notitiam omnium protunc adstantium indubiam deduxit de quo hanc Suam Jdem Mtis è Locis publicationi solitis ad Judicium Suum rediens fecit relationem. Post quam publicatt memoratt Bnis poenam modo praemisso

obtento Judicium Officij pr̃sen̄ pro faci-
enda in pr̃missis juxta praescripta Juris
Communis Executione Officium Compe-
tens vid̃lt G. B. C. Plocz nempe G. Anto-
nium Chmieleuski Addidit et depu-
tavit qui quidem G. B. C. Plocz eandem Exe-
cutionem de Bonis Partis Citatae satisfa-
ciendo muneri Officij Sui Burgrabiatus
parendoq̃ additioni Sui à Judicio pr̃sen̄
habitae ad primam Partis Actoreae re-
quisitionem Decretiq̃ pr̃sen̄ exhibitio-
nem non obstantibus quibusvis oppo-
sitionibus nec juridicis defensis, sub
Poenis contra renitentes Offles in legibus
Rñi descriptis facere et peragere te-
nebitur eandem vero Executionem de Bo-
nis Partis Citatae offse peragendae eadem Pars
Citata nec per se nec suas quasvis sub-
ordinatas audeat impugnare personas
idq̃ sub Seorsiva Bñis perpetuae poena
contra impugnatores actuumq̃ Officiatores
Irritatores pr̃sen̄ interposita Decreto.
Hicq̃ in continenti Mtis Rñi Glis H. Gre-
gorius Rokiecki de Bronowo Authcus et ju-
ratus palam rñit qa ipse Citation̄ literatae
Sigillatae p Trñis pr̃sen̄ servien̄ editae ~~[illegible]~~
pr̃fatae Citt ad B. Rutki Marszewice F. 2da
p. Fm Nativittis S. Joannis Baptae pr̃xe pr̃terito
Ct° pr̃sen̄ tum et ejus sñam ex qua poena Contu-
maciae etc. Scribatur juxta formam

Banitus G. Osiecki

x JMJx

103

Banitus G: Osiecki p MM: Zorawskie.

In Trno hodierno ex Dilatione anteriore
Majoris infrascripto Citato G: Antonio
Osiecki ex quo causas majoris importan-
tiae in Judicijs Tribunalitijs Rni Causa-
rum Fisci Radomien protunc attenta-
bat in anteactis Judicijs recepta et per
Judicium Officij Pzen data et concessa idq
ad Sequen Querelar castren Plocen Trnos
Trnos ut pote modernos cum Trni ibid
Contenti Ltma Conservatione facta et hoc
in Causa et actione Judiciaria infrascri-
pta inter MM: Mariannam de Jezewskie
Relictt ol M: Jacobi Zorawski Pincernae Ploc
Contem Viduam Matrem tum Martinum
ac Michaelem Filios, Fratres vero inter
se germanos Zorawskie Pincerniae Plocen
Actt ab una et GG: Antonium Osiecki et
Apoloniam de Koziebrodzkie invicem Con-
juges et quia Contem in assistentia Ma-
riti inhaerendo maoni coram actis authcis
Rni factt tum et alijs documentis Cau-
sam Pzen Juvantibus ad Judicium Officij Pzen
parte ab altera Cittos ideo quia ipsi in elu-
sionem cum Mfcis Actt procedendo Con-
scripto Contractu intuitu resignationis
tam Subditorum in Bonis Kosemino quam
Obligationis Br Bathowo existen inter
eosq Mficos Actt ab una et ips parte ab altera
inito, acceptisq Summis in Contractu eoq
expressis per ips levatis et quia ipsa G: de
de Koziebrodzkie ol M: Stanislai Koziebrodz-
ki Tribuni Zawskien Filia Consors vero ejusq
G: Osiecki Antonij Contractu superius no-

nominato tam respectu resignationis Sub-
ditorum quam obligationis Sortis in B. But-
kowo inter Suprascros MM: Actores et una
et ipsam ac maritum ejus Confectum Actis
Castren Plocen approbare recusat et de die
in diem diffugijs allaborando procrasti-
nat nec Donationem Super Subditos in
Bonis memoratis existentes una cum agris
per ips possessis ad mentem Contractus &
Scripti manualis ad tot amicabiles Mcorum
Actorum requisitiones coram Actis authcis
Rni Principe praesen uti proprij Palatina-
tus recognoscere vult, per Gnosum Vero Osiecki
Maritum qui eandem Contem suam vigore Sub-
missionis praefatis Mcis Actoribus datae
ad Pmissa peragenda seu potius ad acta
Statuere nescitur qua ex ratione recusat
nec recompensam Summarum levatarum
Conti inscribere curat neq vult perinde
utriq Conjuges tam Contractui resignatio-
nis una cum cum obligatione recognosci
declaratae quam Scripto manuali per suam
renitentiam contravenerunt igitur citantur
ad videndum et audiendum ips ad Satisfactio-
nem Pmissorum per Sententiam Judicij
Officij Psen stringi, resignationem in Assi-
stentia amicorum proximiorum de linea Pa-
terna aut Materna Super Subditos in Bo-
nis Kosemino existen una cum agris per
ips possessis per Contem G. Osiecki Mficis
Actoribus recognoscere, contractum approba-
re et Statuitionem ad acta vigore Submis-
sionis per ips utrosq Conjuges datae eidem Gno
Osiecki demandari et impingi Pmissaq
omnia.

omnia per ipsos peragendae in Instanti pro-
curari recompensam Summarum consortium
scribi, poenas respectu non tentionis ejusdem
Contractus Superius annotati et Scripti
manualis Submissorialis Judicio Officij Pr.
arbitrarias Super utrisque Conjugibus irrogari
ad id quod Juris erit decerni et Sententia-
ri praesentem alias Dilatione eadem majoris la-
tiore in se existentem in diem hodiernum rite
ac Ltme cadentem et provenientem Partibus
ipsis utrisque et quidem Actorea per G. Antonium
Malewski Camerarium Trem Zauskrzen Pleni-
potentem Inscrum Citata pro Interesse
G. Apoloniae de Koziebrodzkie G. Antonij
Osiecki Contis Citta per G. Joannem Chmie-
lewski actis Tribus Plocen in Sieprem
anno 1744to. Inscriptum Plenipotentem
Coram Judicio Officij Pr. comparentem et
Secum Judlr Controvertentem quarum Contro-
versijs Partium Judicium Officij Pr. coram
se inductis auditis eo considerato quoniam
G. Antonius Osiecki Maritus modernae com-
parentem praesentem in Trno disparet et
se condemnare permittit proinde Judi-
cium Officij Pr. cum eadem G. Osiecka com-
parentem Causam praesentem Suspendit Su-
spensamque esse declarat ad Convictionem
disparentem, Super quo disparentem Praefata
Pars actorea per Suum Plenipotententem
Coram Judicio Officij Pr. plr comparens
et Trnum eundem hodiernum per totam Judi-
ciorum Pr. auditientiam Ltme attentans tribus
et ultra juris formam # per Mlem Rnum Gnlem
H. Gregorium Rokiecki de Bronowo Judlem
vicibus quatuor

x JMJ

uti ante ita et post officium arestum tempe-
stive per S. Joannem Chmielewski interpositum
et per Judicium Officij praesentem susceptum et connotatum
clamato et vocato non tamen comparente imo ut id
Mtis retulit contumace existente cujus contumaciam
pars Actorea per suum comparentem coram Judicio Offi-
cij praesentem accusando petijt Poenam Bnis decerni aliaq
in talibus fieri solita Juridice exequi postulavit
Et Judicium Officij praesentem Juri communi Insti-
gationiq comparentem Partis Actoreae uti licite an-
nuendo in talem ipsius contumaciam Poenam
Bnis decrevit ac ipsmet D. Osiecki disparentem
esse banitum sententia sua declaravit, ad quam
publicandam Bnis Poenam Mtem Rni Gnalem
suprascriptum H. Gregorium Kolicki addi-
dit et deputavit qui quidem Mtis satisfa-
ciendo muneri Officij sui additioniq a Ju-
dicio suo habitum memoratum Bnis Poenam
modo praemisso obtentum et decretam ac ipsi-
met Statutum disparentem esse banitum Juri com-
muni contrarium et rebellem hic in Atrio Stu-
bae Judlis ac in alijs locis publicatione as-
suetis in frequentia multorum variae con-
ditionis et sexus hnum ad Judicia mo-
derna forumq publicum congregatum alta
sua praeconica et sonorosa voce proclama-
vit, publicavit et ad notitiam omnium
prutunc adstantium indubiam deduxit de
quo praesentem Jdem Mtis e locis publicationi soli-
tis ad Judicium suum rediens fecit relati-
onem. Post quam publicatum memoratum Bnis
poenam modo ut praemissum est obtentum
Judicium Officij praesentem Causam hanc cum
toto ejus effectu ad M. loci Capitaneum seu M. M.
locorum Capitaneos sub cujus vel quorum jurisdi-
ctione praefatus Actus cum Bonis suis subesse
consistit remisit remittitq praesentibus Decreti praese-
ntem vigore. Et praefaciendae in praemissis juxta praescriptum
Juris Communis Executione.

Lucrum
~~Sanctis~~ int Reduc

Visitationis Ao 1746to.

105

Lucrum Ultimariae mr Kędzierzyno & Cieszewo.

In Trno hodierno ex Decro Anteriore quo mediante Partes utraq hac in Causa Trnis talem qualem ad praesens habere debuerant scripserant prorogaverant et limitaverant ad sequen Querelar Castren Plocen Trnos post F. Solennia Sacri Pentecosten Inciden ut pote modernos cum Trni ibid Contenti Stma Conservatione facta et hoc Juxta actum Executionis infrascriptum in Bonis inferius Nominatt Offie per infraspecificatt G. B. C. Plocen expeditt, manuq ips propria subscriptt, tenoris seque Actum in B. Villae Kędzierzyno sorteq G. G. Podlecki & Kolczynski haereditt F. ida ante Fm SS. Trium Regum proxima Ao Dni 1746. Coram G. Antonio Joanne Uminski B. C. Plocen in praesentia NN. Theodori Cieszewski et Thomae Guterski, nec non M. R. G. P. Pauli Kerpal de Rycharcice authci et jurati actum praesen acclaman Qui quid G. B. C. Plocen in haerendo Legibus Rni de peragend Executionibus Lanitt, satisfaciendo quoq muneri officij sui ac additioni à M. Antonio in Zakrzewo Zakrzewski Vexillifero Zawskrzen et Capitaneo Castren Plocen per expressum habitt insistendo, ex Instantia G. Ludovici Cieszewski Actt Jurevincen vigore Condemnationis seu potius Lucri ulterioris de actu ejus in Cro Plocen in Trnis Querelar Causarumq Officij Judicijs una cum Continuatione anteriorum Causarum in diem hodiernam Inciden

x JMJ

F. 2da post D. Laetare Quadlen proxima in
Ao 1745to, Super NN: Francisco Kolczyn-
ski et Alberto Podlecki Cittis Jurevictis oc-
casione damnorum singulis annis in fru-
mentis & pratis illationis, exinde Actoris
damnificationis obtenti et publicati ad B.
Suprascriptam cum NN. et Mli in Actu notatis
condescendit, Jurisdictionem suam Offam
praecustodita prius per eundem Mlem pa-
ce et Securitate publica Actibus Juridi-
cis congrua fundavit, et Partes utrasque tam
Actoream Jurevincen quam Citt Jurevicto
ad sui praesentiam praedicto Mli acclamare in-
junxit ad cujus Mlis acclamationem
pbr comparens D. Franciscus Kolczynski
Citty Jurevictus eandem Executionem: Mis ver-
bis Bronię tey exekucyi iż ja uspokoiu
że chcę JmPana Cieszewskiego w jego pre-
tensyi tylko proszę aby był cierpliwy do
czasu pewnego impugnavit et fieri non
admisit, qua impugnatione attenta Ja Bur-
grabius Castr Plocen ab eadem Executionem super-
sedit et Causam hanc cum toto effectu ac
Partibus rursus ad Judicium Castr Plocen pri-
mosque et proximos ejusdem Judicij Trnus in Cro
Plocen celebrandum pro finali decisione unde
emersit remisit remittitque praesentem Trnum Par-
tibus memoratis utrisque in praeallegatis Judicijs
sine ulla adcitatione conservando compa-
rendi peremptorium Decri Executorialis vi-
gore Joannes Antonius Uminski Bur-
grabius Castrę Plocen manu propria.

alias Decro eod

alias Decreto eodem scriptionis latiore in se existen
in diem hodiernam inciden et provien Praefa-
tus Actor Coram Judicio Officij praesen pr̃ Compa-
rens et Trnum eundem hodiernum per totam Ju-
diciorum praesen audientiam Stme attentans me-
moratt Partem Citt ad Jus Juridice p M.R.D.H.
Gregorium Rokiecki de Bronowo Judlem tri-
bus et ultra juris formam vicibus quatuor
uti ante ita et post Offsum arestum tempe-
stive per Di Jacobum Kesicki interpositt
et per Judicium Officij praesen susceptum et con-
notatum clamatt et vocatt non tamen com-
parentem in Lucro Ultimariae fortis, fi-
nalis ac indilatae faciendae Executionis
alias in toto seu pro toto Lucro Negotij
sui Principalis permittente Judicio Offij
praesen Judilr ac Offse condemnavit, Ulte-
rioraq sibi per Judicium Officij fieri et
decerni postulavit et Judicium Officij
praesen Juri Communi postulationiq
Actoris uti licite annuendo in vim ejusdem
Lucri Stme ea in Causa obtentt decre-
vit ac praesentibus decernit quatenus
G. B. Cloceni quivis, qui prius requisitus
fuerit faciliusq per actorem conduci
poterit eandem Executionem de Bonis Citt
Jurevictorum ad primam ejusdem Actt Jure-
vincen requisitionem Decretiq praesen
exhibitionem non obstantibus juriam opposi-
tionibus Relatione ad cassandam inscriptam vel
inscribendam nec juridicis defensis quae omnia
praesenti Decro amoventur et annihilantur
faciat et peragat idq sub Poenis con-

tra renitentes offles legibus Rni Sancitt
Quam Executionem offte de Bonis Cittor
peragend nec per se nec per suas quas
vis subordinatas audeat aut praesumat
impugnare personas illq sub seorsiva
Bnis perpetuae paena contra Impu-
gnatores actuumq officiosor vio-
latores praesen Dcn interposita.

Lucrum ulterioris ex parte Mcae
Gulczewska sup Religiose Jezeski.

Juxta actum Executionis infrascriptt in Bonis in-
ferius nominatt Officiose per infra specificatt Gnosum
Burgrabium C. P. expeditt manuq ipsius ppria
subscriptt tenoris sequens Actum in B. Grom-
bici Mfici Adami in Saeculo Notarij Trnis Pluris
nunc in Religione Josephi Jezewskij conventus
Skompens Ordinis Sancti Francisci minoris
observantiae novitij haereditt citati juravitj
ante portam curiae in eisd Bonis sitae o Clu-
sam Feria Secunda ante Festum S. Joannis
Baptistae pxa Anno Dni 1746 coram Gnoso
Jacobo Kęsielij B. C. P. in praesentia Nlium Se-
bastiani Gutowskij et Michaelis Kęsielij nec
non Mlis Rni Gnalis Providi Adami Gwur-
czak de Villa Grombici Authci et iuratis ad
Actum pren acclamanae assumptt qui quid
Gsus B. C. P. insistendo legibus Rni de pera-
gendis Executionibus eo nomine sancitis, sa-
tisfaciendo quoq Additioni a Mfico in Za-
lerzewo Zalerzewskij Vexillifero et V. Capita-
neo C. P. ad infrascripta peragenda habitae

vigore muneris etc

Jmt

107

vigore muneris Officij sui ad Bona suprascripta
cum suprascriptis Nlibus Mlig. condescendit ju-
risdictionem suam Officiosam per suprascri-
ptum Mlem fundavit pacem et securitatem
publicam circa ejusmodi actus officiosos de lege ser-
vandis pcustodivit partes tam actoream iure
vincens quam citatam iure victam ad sui com-
paonem praedictam Mlim acclamare iniunxit
ad cujus Mlis acclamaonem prtr comparens D.
Sebastianus Jutowski ad urgens executionem Mfcie
Rosaliae de Jezewskie relicta ob Mffcu Adriani Jut-
czewski Thesaurarij Trrae Zacrocimens contis Viduae
actricis iure vincens impetratus Plenipotens reprodu-
xit poenam Bnis cum ejus publicatione de Actu
ejus in Cro Plocens Feria Secunda pt D. Oculi qua-
dragesimalem pxa Anno Dni 1746. et hoc in ca-
usa raone summae Sexcentorum Aureos hun-
galicarum Actrici iure vincenti una cum provi-
sione ab eadem summa provenien inscripta non per-
solutionis pcessu causae de his latiore existens et
fusius pmissa obloquens sup Religioso Jezewski
Josepho conventus Slegmpens Ordinis Sancti
Francisci minoris observantiae Novitio B. Gron-
bici antea acto haerede cum iure victo obtentae
et publicatae vigore cujus condemnaonis et ejus
publicaonis petijt executionem fieri et peragi
ac B. pporcionata summae suprascriptae corre-
spondentiae Mfcie Actrici iure vincens Principa-
lissae suae tradi et licet quidem ad impugnandum
nemo comparuit, cum autem B. citato iure victi
sufficienter pcessu n sunt convicta pinde D. B. C. P.
de cujpiam partium Praejudicium aliquod inferre

videat

&PMI&

videat ab eadem executione supsedit causamq
Pterq cum toto ejus effectu ac partibus ipsis u-
trisq, pro ulteriori disiudicatione fortioriq, de-
mandanda executione rursus ad Judicium
Castrensem Plocensem remisit remittitq Pterq conser-
vando Trnum partibus memoratis utrisq in
Pallegatis Judicijs prius et proximius ab hinc in
Castro Plocensi celebrandi sine quavis adcitatio-
ne comparendi peremptorium, Jacobus Kęsicki
B.C.P. manu propria, in Trno itaq hodierno
vigore Pinsertae remissionis Conservationisq
ipsius Trni in diem hodiernam incidens et pro-
veniens partibus ipsis utrisq et quid actorea
p Jsum Antonium Chmielewski Plenipo-
tentem inscriptis, citatis interesse Gnosor Mat-
thiae Draminski, Hiacinthi Rosciszewski,
per Gnosum Michaelem Mirzynski coram
Judicio Officij Pterq comparens et secum Ju-
dicialiter controvertentibus quibus controver-
sijs partium Judicium Officij Pterq coram se
inductis auditis eo quod attento quoniam
Religiosus Jezewski anteactus Notarius
Trnis Plocensis Bae Trombici haeres origina-
liter citatus, Pterq in Trno, disparet, et se
condemnare permittit proinde Judicium Officij
Pterq cum comparentibus cito causam Pterq
suspendit suspensamq esse declarat ad con-
victionem plenariam ejusdem disparens quam di-
sparens ad ius iuridice per Mlem Rnum Gnalem
Lonestum Gregorium Kolicki de Bronowo Pdem

tribus et ultra

tribus et ultra juris formam vicibus quatuor
uti ante ita et post Officiosum Arestum Tem-
pestivi per D. Josephum Grabia interpositum
et per Judicium Officij praesens susceptum ac con-
notatum clamatum et vocatum non tamen
comparentem praefatum pars actorea coram Judi-
cio Officij praesens per suum Plenipotentem pro-
comparens et Trnum eundem hodiernum
per tatam Judiciorum praesens Audientiam hmc
attentans memoratum citum in lucro ulterioris for-
tis ac indilatae faciendae executionis permitti
tenus Judicij Officij praesens Judicialiter ac Offe
condemnavit ulterioraque sibi per id Judicium
fieri et decerni postulavit et Judicium Officij
praesens Juri communi petitioniq Plenipotens
partis Actoreae uti licitae annuendo in vim
ejusdem Juris hmc ea in causa obtentum decre-
vit praesensq decernit quatenus D. Jacobus Lessilj
B.C.P. eandem executionem ulteriorem ad pri-
mam partis Actoreae requisitionem Decretiq
praesens exhibitionem de B. citum iurevicti non ob-
stantibus quibusvis Juridicis deffensis et oppo-
sitionibusque omnes praesens amoveri Decreto fa-
ciat et peraagat idque sub poenis contra renitentes
Officialis legibus R. sancitis nemo vero eandem
executionem de B. citum iurevicti Officiose
peragendam nec per se nec per suas quasvis subordina-
tas audeat aut praesumat impugnare personas
idque sub poena Bnis perpetuisque contra impu-
gnatores Actuumque Officiosum irrita-
tores praesens interponit Decreto.

x JMJe

Decretum Remissionis inter G. Mierzynski & JM. Skarbek P. Lanc.

In Causa et actione Judiciaria infrascripta inter G. Josephum Mierzynski Bonorum Swierczyno Obligatorium Possessorem actorem ab una & JM. Franciscum à Gora Skarbek Palatinum Lancicien. Praefatorum Bonorum Swierczyno Haeredem Inhaerendo Contractui Obligatorio respectu memoratorum Bonorum Swierczyno inter actorem ab una et Illm M. Palatinum Lancicien. parte ab altera conscripto tum quoq insistendo manifestationibus coram actis publicis factis ex eo cernens se actor Contractu memorato die decima tertia Junij in Anno 1737mo inito et ultra mentem actis uti literarum ignari conscripto et non more scribendorum Contractuum Obligatoriorum formato esse praeaggravatum ab ipsaq apprehensione Possessionis Bonorum eorundem Swierczyno singulis annis ex vi Summae suae in Obligationem praefatis Bonorum expositae incorrespondentiae ad Judicium Officij praesentem parte ab altera Cittum, pro eo quia Jd Illmis Mus Palatinus Lancicien. quamvis optime sciverit, quod supra expressa Bona Swierczyno non tantum Summae viginti Millium Tynphorum Polonicalium in proventibus correspondere non possunt, siquidem pro haereditate minori pretio sunt quaesita, verum et Summae Quatuor decem Millium Tynphorum # actualiter in Obligationem Bonorum eorundem per actum expositum Summam quondam sex Millium Tynphorum Polonicalium Gnosis Karskim provenien. Contractu praedicto ex omnibus circumstantijs injuriose pro re actoris conscripto in actorem imposuit igitur Citatur ad videndum et audiendum Ipsum ad Solutionem memoratae Summae Quatuor decem Millium Typhorum Polonicalium

Polonicalium per actum eiusdem Illmi M. Palatini Lancicien. in obligationem datae hisce temporibus uti obiectum calamitosis annis nullatenus sufficere valent attamen praeter eandem Summam Quatuor decem Millium Tynphorum Polonicalium. eiusdem Illmi M.

eiusdem Illmi Mi Palatino Lanciensis in obligationem praerecensitorum Bonorum Swierczyno datae per Sententiam Judicij Officij praesentis stringi, Compensationem Inseminationum grandine conculcatarum per actorem in agros Curiales et Cmethonales de Integro importatarum injungi, refusionem Summarum in Conservationem Bonorum, in Juvamina Subditorum, aedificationem gazarum Cmethonalium ac curialium aedificiorum nec non in exolutionem Contributionis Capitalis ex eisdem Bonis Swierczyno provenientis aliasque notabiles expensas regestro porrigendo remonstrandae erogatarum decerni, Salem districtualem Bona praedicta respicientis omnibus annis per Illmum Mi Palatinum Lanciensem intercepta ac quasvis praetensiones ex fundo pullulantes seorsivo Regro itidem connotatas compensari demandari seu id quod Juris et Justitiae erit ac Causa praesens exiget Sententiam praesentis alias Citatione ipsa praemissa uberius edisserentis et fusius in se amplectentis in diem hodierna rite ac Ltme provenientis Partibus ipsis utrisque et quidem actore praesenti, Citato simul et Indicente Actore per G. Adamum Bojanowski actis praesentis Inscriptum Plenipotentem Coram Judicio Officij praesentis Comparentis et secum Judlr controvertentis quibus Controversijs Partium Judicium Officij praesentis Coram se inductis exauditis Decidendo Trnum Partium Actoreae ulterioribus controversijs coram Partium ~~auditis~~ pro et contra inductis auditis Consideratis ac Documentis ~~scilicet~~ nempe Contractibus et maioribus per partes repositis pensatis et quidem Actorea Ego Mierzynski Solutionem Summae minutioris quam in Contractibus repositis remonstratur scilicet Quatuor decem Millium Tyn in Exemptionem Bonorum Swierczyno praetensae exposcente et condescensionem assignandam pro Cognitione et decisione praetensionum ex Possessione Obligatoria Bonorum eorundem pullulantium affectante Citata

vero

vero Parte Simul et Indicente Actorea Summam Majorem Nempe Viginti Millium Tyn per Contractum obligatorium Respectu Supradictorum Bro Swierczyno de Data ejus in Drobin d. Decima tertia Junij in Ao 1737 inter Partes initum et Actis Castren Gostinen F. 2da pt Tm Sanctissimae et Individuae Trinitatis in Ao eod approbatum remonstrante exinde Contractum praeinsertum in suo robore esse valentem inferente et Mationem per G. Mierzynski Coram Actis praesen F. 3ta pt D. misericordiae in Ao praesen de non subsistentia ejusd Contractus praecipue Sum Sex Millium Tynphen Successoribus ob G. Christophori Karski per G. Mierzynski Contractu eod ad Solvend assumpta reponente et Indictionem per allegatas rationes ad Trnum praesen sui Actoratus inducente Judicium Officij praesen praemissis consideratis Liquid involutio praemissorum intercedit, quae resolutioni Judicij sui non competit Proinde Judicium Officij praesen Causam hanc cum toto ~~ejus~~ effectu ad Judicium Terre proprij Districtus remisit remittitq praesen decidend et Judicand Conservando Trnum Partibus ips utrisq totali in vigore in ibid sine quavis adcitatione comparendi peremptorium. Hicq in Continenti M. R. G. H. Gregorius Rokiecki de Bronowo Authens palam rvit quia ipse citationem Literatt Sigillatt pro Judicijs praesen Servien editt cum praefatt ad Bona Oppidi Drobin F. 2da post Tm Nativitatis S. Joannis Baptistae prae praeteritt Ao praesen detulit, exportavit, posuit, reliquit et depositione ut juris e notificavit de quo praesen Jd Mbs fecit ratione.

Banitus G. Nadroski.

Banit. G. Nadroski p. J. R. Komorowski.

In Trno hodierno ex adcitatione Literato Sigillat
Castren Capitt Plocen Tenoris Sequen: Thomas
Gregorius a Dembowa Gora Dembowski Plocen Plonscen
etc Capnneus Tibi G. Adamo Nadroski de persona
Bonisq tuis gnatis omnibus iugore Regio et nra qua
hac in parte fungimur Capitaneali authoritte
mandamus ut in Trnis Querelar Causarumq
Officij Judicijs F. 2da prius et proximius abhinc
in Castro Plocen celebrand plr compareas ad
Instantiam Illris Admod Rndi Valentini Prae-
positi Ecclesiae in Strzygi et G. Mariannae G. Jose-
phi Tarski Consortis Komorowskich fratris et
Sororis inter se germanor act qui Te et quia
Maritata Actrix cum Mariti authoritte et assi-
stentia revificatorie, revificando Tibi Causam
et Actionem Judiciariam morte ol G. Susannae
de Gluchowski ol G. Jacobi Komorowski Contis
Viduae Matris interrupto citat seu potius
post translapsum Trnum seu Trnos si qui
sibi ob non prosecutionem Causae sunt transla-
psi nempe ad paratum Processum, paratas Dila-
tiones, Condemnationes paratamq Remissionem
tum quoq paratum Decretum Occasione variar
Intervenientiar ad Judicium Officij ~~pren~~ nri
in Causa instituta inter praefatam ol G. Sa-
sannam Gluchowska Suor Actt Matrem ab
una et Te parte ab altera Cittum in Judicio
Officij nri prolatum quo mediante Decro
Poena Quadruplex Quatuor Decem Mar-
carum Polonicatt una cum Sessione Tur-
ris per Quatuor Septimanas ad Solvenda
et explendum sub Poena Banitionis in-
juncta adcitant ulterius tecum ea in Cau-
sa jure procedi, Solutionem praefatae Poenae
Quadruplicis Quatuordecem Marcarum

Polonicatt

polonicatt^a instantaneam injungi, Sessessi-
onem turricam explere demandari Poenas
tam ratione contraventionis quam etiam
in Sublationem Processus super Te irro-
gari, caeteraq pro Juris, Justitiae ac Exigen-
tia Causae decerni et Sententiari praesen-
sis itaq Trno advenienti pariturus et
Judlr ad haec et alia responsurus Datum
in Castro Plog Sabbatho in Crastino Fe-
sti Nativitatis Sancti Joannis Baptae An-
no Dni 1746to. in diem hodiernam expre-
inserta adcitatione Incidente et proven-
ien Partibus ipsis utrisq et quid Actorea
per Illra Admod Rndum Valentinum Komo-
rowski Praepositum Curatum in Strzygi
Lico et aliorum Actorum Nne plr Citatu
per S. Matthiam Baginski Coram Judicio
Officij praesen Comparen Tanq post recessum
Comparentis Partis Cittae Praefatu Pars Acto-
rea Coram Judicio Officij praesen Plr Compa-
rens et Trnum cunq hodiernum Stne atten-
tans per totam Judiciorum praesen audientiam
attentans memoratt Citt ad Jus Juridice per
Mlem Rni Elem H. Gregorium Rokiecki de Bro-
nowo Judlem tribus et ultra juris formam
vicibus quatuor uti ante ita et post Offi-
ciosum Arestum tempestive per S. Anto-
nium Nadroski interpositt ac per Judicium
Officij praesen susceptum et Connotatt Clamatt
et vocatt non tamen Comparen in lucro
Solutionis Quadruplicis Quatuor decem
Marcarum Polonicatt alias in toto sa-
pro toto Lucro Negotij Sui Principalis
admittente Judicio Officij praesen Judlr ac
Officiose Condemnavit Ulterioraq sibi

per Judi

per Judicium praesens decerni et senten-
tiari postulavit et Judicium Officij praesens
Juri Communi postulationiq Partis Actoreae
uti Licite annuendo in vim ejusdem Lucri Bnae
ea in Causa obtenti decrevit praesentibusq
decernit quatenus praefatus Citatus Pae-
nam Quadruplicem Quatuor decem Marcarum
polonicatt una cum contraventione ac Pro-
cessu pro quorum convenitur Solutione Par-
ti Actoreae in instanti persolvat, Sessionem
turris expleat idq Sub Paena Bnis quae
in Casu ejusdem Paenae ac Contraventionis,
non persolutionis prout de facto non erit
persolutae Super eodem Citati ac Bonis ejus
omnibus exnunc decernitur Mlisq Rni
Gtis Suprascrus Hi Gregorius Kolicki Ju-
dicij Sui apparitor ad publicandam eandem
Bnis Paenam additur et deputatur
qui quidem Mlis satisfaciendo deputa-
tioni Suae ad Judicio praesens habitt me-
moratam Bnis Paenam modo praemisso ob-
tentt ac ipsmet Citatum disparens esse
Banitum, honore privatum, Juri Commu-
ni contrarium et rebellem tui in Atrio
Stubae Judlis ac in alijs locis publica-
tioni Consvetis praesens plurimis Variae
Conditionis et Sexus hominibus ad Ju-
dicia Moderna Foruniq publicum Congre-
gatt Alta Sua voce praeconica et Sono-
rosa proclamavit, publicavit et ad no-
titiam omnium protunc adstantium in-
dubiam deduxit, deque hanc Suam Idem
Mlis e locis publicaonis ad Judicium
Suum rediens fecit relaonem. Postqm mo

x Jmjx

do ut praemissum publicandae eandem Bnis
Poenam Judicium Officij praesentis pro faciendo
in praemissis juxta praescriptum Juris com-
munis Executione Officium Competens vi-
delicet G. Burgrabium Castrensem Plocensem quem-
vis qui prius requisitus fuerit et facilius
per Actoream Partem Conduci poterit, addi-
dit et deputavit qui quidem G. B. Castrensis
Ploc quivis satisfaciendo additionibus
à Judicio habitae, adimplendoque munus
Officij sui ad primam praenominatae
Partis Actoreae requisitionem Decreliq praesentis exhibi-
tionem eandem Executionem de Bonis Citati
non obstantibus quibusvis Jurium oppo-
sitionibus facere et peragere tenebitur
idque sub Poenis contra renitentes Officiales
Legibus Rni Sancitt. Nemo vero eandem
Executionem de Bonis Citati Officiali per-
agendam nec per se nec per suas quasvis
audeat impugnare personas idque sub
Poena Banitionis perpetuae quae contra
Impugnatores praesentis interponitur Decreto.
Hicque in Continenti M. R. G. H. Gregorius
Rokiecki de Bronowo Authlus et piratus
palam rnit quia ipse ad citationem literatt
Sigillatt pro Judicijs praesentis servientis editt
contra praefatt Actt ad Bona Koski curiamque
ejus ibidem sittam F. 2da ante Fm SS. Pe-
tri et Pauli Aplorum proxime praeteritt Anno
praesentis detulit, exportavit, posuit, reliquit
et depositione ut moris e notificavit de quo
praesentis Jdem Mtis fecit relationem.

Lucrum Ulterio

x J.M.J.

112

Lucrum Ulterioris ex parte GG Wasielewskich sup. G. Chyczewski ac alijs.

Juxta actum executionis infrascriptum in B. inferius nominatum Officiose per infraspecificatum Gnum Burgrabium C. Plocens. expeditum ac manu ejus propria subscriptum cujus verborum tenor sequitur talis actum in Bonis Villae Sałkowo Feria quarta ante Fm Nativitatis S. Joannis Baptistae proxima Anno Domini 1746to. coram Gno Adamo Gregorio Tarski Burgrabio Castrens. Plocens. in praesentia Illmum Jacobi Kwasieborski et Matthiae Morawski nec non Mtis Rni Gnalis Providi Antonij Stoch de B. Zempino authi et jurati ad actum praesens acclamandum assumpti quique Gnus Burgrabius insistendo legibus Rni de peragendis Executionibus eo nne Sancitis satisfaciendo quoque muneri Officij sui Burgrabiatus ac additioni sui per expressum habitae ad requisitionem Officium Partis jurevincens. in Virtute Condemnationis de actu ejusdem in Castro Plocens. in Terminis Querelarum Feria secunda post Dominicam Cantate proxima Anno praesens. ex instantia Gnorum Francisci Cristinae Gnae Alberti Barański Contis et Cecilie Virginis Innuptae Fratris et sororum inter se Germanorum Wasielewskich actum jurevincens. super Successoribus olim G. Josephi Pomianski ac Gnae Casimiro Chyczewski occasione Summae Octingentorum Tyrphonum Polonicalium uti Inscriptio authica in se edocet non solutionis alias processu fusius in se obloquens obtentum et publicatum ad Bona eadem Sałkowo in actu expressa cum suprascriptis Illis ac praedicto Mti condescendit jurisdictionem suam pro vi sua Omni securitate publica circa ejusmodi actus

observari

observari solita fundavit et partes suo Corum Officio ad Compa-
rendum praenominato Mti acclamare intimavit, ad Cujus Mtis
acclamationem plr Comparens G. Matthias Morawski per
partem Citatam ad urgend. executionem destinatus
Plenipotens reproducta suprascripta Condemnatione
petyt Executionem de eisd. B. Citati fieri et peragi
cujus postulationi tum Juri Communi uti juste annuendo
eand. peragere voluit verum quoniam ex adverso
plr Comparens Famula Gi Chyczewski eand. Executio-
nem his formalibus Bronie tey Exekucyi gdyż Pan-
stwa w Domu niemasz odniechali nie wiem ~~[illegible]~~ dotąd
impugnavit quae attenta Gnus Burgrabius ab eadem Executio-
ne supersedit et Causam hanc cum toto ipsius effectu
ac partibus ipsis utrisq. pro resolutione seu fortiori de man-
danda Executione nirsq. unde emenit ~~[illegible]~~ ad
Judicia Officii Castrensis Plocensis proximius ab hinc Ce-
lebrand. remisit remittitq. Plenae conservando eisd.
partibus Terminum in praeallegatis Judiciis sine ulla adci-
tatione Comparendi peremptorium Decreti sui Executo-
rialis vigore Adamus Gregorius Tarski B.C.P. manu pro-
pria Interminoq. hodierno vigore Pro insertae remissio-
nis Conservationisq. ipsius Trni in diem hodiernam in
adente provenienti partibus ipsis utrisq. et quid Acto per
Gnum Matthiam Sułocki Plenipotentem in scripto Citato
pro interesse Gni Ludovici Gutkiski ~~pro interesse Gni Ludo-
vici Gutkiski~~ per Gnum Albertum Wylazłowski pro interes-
se G. Thomae Gotyński per Gnum Mathiam Bagienski
pro interesse Relicto et Successoris olim Gni Jacobi Ubysz per
Impugnatione.

Gnum

Gsum Felicianum Kiscelesky pro interesse Regiminis Gvardiae Sae Rae Mttis per Gsum Nicolaum Kanwosiecky pro interesse Gsi Joannis Rycharsky per Gsum Felicianum Kiscelesky pro interesse Gsi Antony Komorsky per Gsum Adamum Tarisky Coram Judicio Officij Praesens Comparentibus et se cum Judtr controvententibus quarum Controversijs partium Judicium Offi Praesens coram se Inductis auditis Praesens teneri Comparens partis Citatae producere plenipotentias a Principalibus suis in instanti et ut producant Judtr decrevit et Quoniam Comparens a Gsi Thoma Gotyrsky Summam pro cujus Solutione Pars Actr agit inscribens Coram Actr Praesens in Anno nunc Currens recognito produxit proinde Judicium Offi Praesens ab alijs non necesse Plenipotentias producendas censendo sufficiens Itaque Comparitione adinventa partibus inter se jure agens in negotio Principali experiri mandavit tandem quoniam post injunctum experimentum Comparens ejusdem G. Gotyrsky ab injuncto experimento temere recessit proinde Judicium Offi Praesens Causam Praesens cum Comparentibus Citatis suspendit suspensamque esse declaravit ad Convictionem disparens quos disparens praefatus Pars Actr Coram Judicio Offi praesens per suum Plenipotentem ptr Comparens et Trnum eundem hodiernum per totam Judiciorum Praesens audientiam Tmeattentans Memoratus Citatus disparens et in Comparitionem non intrans per MRG. H. Gregorium Rolicky de Bronowo Judtem tribus et ultra juris formam vicibus quatuor uti ante Itu et post Offum Arestum tempestive per Gsum Matthiam Bagiensky interpositum per Judicium Offi praesens susceptum et Connotatum Clamatum

et vocatum

et vocatus non tamen Comparens in Lucro ulterioris
fortis faciendæ Executionis ex permissione Judicij Offi
præsens Judex Ac Offe condemnavit ulterioraq sibi per
hocce Judicium fieri et exequi postulavit et Judicium Offi
præsens juri Communi postulationiq Plenipotens partis
actæ uti licite annuendo in vim ejusdem lucri hmo ea in
Causa obtenti Decrevit ac præsens decernit. Quatenus ~~Burgra-~~
~~bius Castrensis Plocensis quivis qui prius requisitus fuerit Sacri~~
~~ligus per actum conduci poterit~~ Adamus Clausius B. C. P. satisfa
ciendo muneri officij Sui obtemperandoq additioni suæ a
Judicio præsens habitæ ad primam prænominatæ partis actæ
requisitionem Decretiq præsens exhibitionem se motis
Omnibus juridicis defensis et oppositionibus de B. Citato
jurevicto eandem Executionem faciat et per ligat idq sub
pœnis Contra renitentes officiales legibus Rni Sanctissimi
me vero eandem Executionem de B. Citato jurevicto offe
per agendam nec per se nec per suas quasvis subordinatas
præsumat Impugnare personas idq subcoercivæ Banitionis
perpetuæ pœna cone Impugnatores actuumq Officiosorum
irritatores præsens interponit Decreto super vero anterioris
executionis Impugnatrice ac ejus quidnne Impugnatum
est præfatus Pars actæ per suum plenipotentem pter
Comparens petijt pœnam Banitionis perpetuæ per Judi
cium Offi præsens ~~fieri et~~ decerni etiaq in talibus fieri
solita exequi postulavit et Judicium Offi præsens
juri Communi Instigationiq Plenipotentis Partis actæ
Annuendo pœnam Banitionis perpetuæ super
eadem

eadem Impugnatrice famula praenominati G. Chyczeski
ac ipsimet eodem Gso Chyczeski Decrevit et perpetuo esse
Banitos sententia sua declaravit M.R.G. ad publi-
candam eandem Banitionis perpetuae poenam supra-
scriptum H. Gregorium Roluecki Judicij suj apparitorem
addidit et deputavit quiquidem M: obtemperando
additioni a Judicio suo habitae memorato Banitio-
nis perpetuae poenam modo praemisso obtento ac ipsi-
met Impugnatricem et eos quorum nunc Impugnatum est
esse perpetuo Banitos honore privatos juri Commu-
ni Contrarios et rebelles hic in Atrio Stubae Judicis
Praetorij Ploanae ac in alijs locis publicationi Consue-
tis in frequentia multorum variae Conditionis et sexus
hominum ad Judicia moderna fonumque publicum Con-
gregatorum alta sua voce praeconica ac sonorosa
proclamavit publicavit et ad notitiam Omnium
ibidem adstantem in dubiam deduxit deque hunc suam
Jdem Mtis e locis publicationi Consuetis ad Judicium suum
rediens fecit relationem postquam publicatio mo-
do ut praemissum est Banitionis perpetuae poe-
nam Judicium Officij Poenae pro facienda in praemissis
juxta praescriptum juris Communis Executione Causam
hanc cum toto effectu ad M: loci Capitaneum seu M.M:
locorum Capitaneos sub cujus vel quorum jurisdictione
Impugnatrix ac is quorum nunc Impugnatum est cum
Consorteque ejus.

Bonis

Bonis suis subest vel Consistit remisit remittitq
Pœnæ Decreti Pœnæ Vigore

Banitus M Sąmpławski per M Karwosiecki Pincernam Czerniochoviæ

In Termino hodierno ex adcitatione Literalli Sigillata Castrensis Capitis Plocensis Tenoris sequentis Thomas Gregorius à Dembowe Gora Dembowski Plocensis Plonscensis etc Capitaneus Tibi M Antonio Sąmpławski Venatoriæ Dobrinensis de Persona Bonisq tuis gnaliter omnibus, scribatur quæ stilum Cancellariæ adstantam ~~M Stanis~~ Successorum olim M. Stanislaj Karwosiecki Pincernæ Czerniochoviensis actis qui te et quidem minorennes si qui sunt cum debita Tutorum de jure incumbentium authoritate et assistentia atant seu potius ad paratam Banitionis pœnam in Causa Summæ Duorum Millium Florenorum Polonicalium per G Josephum Skierkowski in Personam memorati olim M Stanislaj Karwosiecki actis authenticis Cessæ et per te vigore complanationis inter ~~ea~~ ~~penominatis olim M Karwosiecki suor~~ ~~G Skierkowski~~ Te ab una et ~~e~~ ~~e~~ penominatum G Skierkowski Parte ab altera confectis actisq communibus Terrestribus in Mława roboratis ad solvendæ ejus G Skierkowski juris datori assecuratis et ~~hucusq non paratis~~ ad citant ad videndæ et audiendæ ulterius Tecum ea in Causa jure procedi, non ~~pro~~ solutionis ibi actis ~~e~~ suorum actis Parentis ~~ejus~~ post Translapsum Trium seu Trinis si quidem merentur Jus quoq rectificatione rectificando Tibi actionem Morte ob M Parentis suor actis.

Solutionem Summae ~~p~~ una cum pro~~visionib~~
visionibus per sententiam Judicij
officij praesentis decerni ac id quod juris
erit exequi et sententiari praesentis
sis Sanctorus et responsurus Datum in
Castro Plocensi Sabbatho in Crastino
Festi Natalis Sancti Joannis Ba-
ptistae Anno Domini 1740 Ao
in Diem hodiernam incidentis et
provenientis Partibus quibusque tandem
Sars praefatae actae coram Judicio officij
praesentis plurimum comparentis et Terminum
eundem hodiernum per totum Judici
orum praesentis tractum Sine attentans
memoratae citatae ad Jus Judicii per
Mtem Regni Generalem Honestum
Gregorium Rokiecki de Bronowo
Judicem tribus et ultra juris formam
vicibus quatuor Clamatae et vocatae
non tamen comparentis in Lucro
Solutionis Summae alias in toto
seu pro toto Lucro negotij sui Prin
cipalis admittente Judicio officij praesentis
Judicialiter ac officiose condemnavit
ulteriorque sibi per id Judicium fieri
et exequi postulavit et Judicium offi
cij praesentis juri communi Affectatio
nique Partis actae uti Lucte annuendo in
vim ejusdem Lucri Legitime ea in Causa

obtent Decrevit praesenq Decernit Quate-
nus Idem Cit Summam praetactam
una cum provisionibus ab eadem prove
nien pro qua convenitur Parti actt
Solvat in instanti idq sub poena Bani-
tionis quae in casu Decro praesenq Con-
traventionis utpote summae praemissae
una cum provisionq non persolutio-
nis prout de facto non est persoluta
ex nunc decernitur ad eandq publicandae
Banitionis poenam suprascrus Mlis
Regni Gnalis H. Gregorius Rokiecki de
Bronowo authus et juratus additur
et deputatur qui quidem Mlis exequen
do munus Deputationis suae a Judi-
cio praesenq habitt memoratt Bani-
tionis poenam modo ut praemissum
est obtentam et per Judicium officij
praesenq Decretam ac ipsmet ad Cittum
praesenq in Trno disparenq esse Ba-
nitum Juri Communi contrarium
et rebellem hic in Atrio Stubae Ju-
dicialis ac in alijs locis publicationi con-
suetis praesenq plurima nobilitate ad Ju-
dicia moderna forumq publicum congre-
gatt alta sua praeconica et sonorosa voce
proclamavit publicavit et ad notitiam
omnium protunc praesenq in dubiam deduxit
de quo praesenq Idem Mlis eloco publi

cationis ad Judicium suum rediens fecit
Relationem post quam publicatis Bani-
tionis poenam ~~modo~~ Judicium officij
praesentis pro Fauenae in praemissis
Juxta praescriptum Juris Communis
executione ~~of~~ Causam hanc cum toto
ejus effectu ad m. Loci Capitaneum seu
m̄eos Locorum Capitaneos sub Cujus vel
quorum Jurisdictione praefatus Actor cum
Bonis suis subest vel consistit
remisit remittitque praesentis Decre-
ti praesentis vigore. Hicque in continent
M. R. P. H. Gregorius Rokocki de Bro
nowo authus et Juratus Palam re-
cognovit quia ipsi Actori Literalem
Sigillatam pro Terminis praesentis ser-
vientis editam Conventum praefatum Actorem ad Bona
Malazyno Curiamque Actoris ibidem fuit
Feria Secunda Ante Festum San-
ctorum Petri et Pauli Apostolo
rum proxima Anno praesenti
detulit, exportavit posuit reliquit
et depositione ut Juris et moris est
notificavit de quo praesentem Idem
Ministerialis fecit Relationem

Banitus P. Zglenicki per P. Malewskij

In Trno hodierno ex Dilatione anteriore Scriptionis in ante
actis Iudicijs ad affectationem infrascriptae partis Citae Concessa per Iu-
dicium officij Praesentis idque ad Sequentem quaerendo Castrensem Plocensem Trnos
ut poto modernos cum Trni ibidem contenti lgma conservati-
one facta et hoc in Causa et actione Iudiciaria infrascripta
inter P. Antonium Malewski Camerarium Trnem Zawskiensem
actorem ab una et P. Antonium Zglenicki inhaerendo
Scripto manuali per Ipsos actori datto ad Iudicium Praesens
Parte ab altera Citatum pro eo Quatenus Ipse Summam
Ducentorum Tynensium actori Scripto supradicto pro tempore
iam pridem elapso ad Solvendum assecuratum hucusque non
persolutum una cum provisione persolvat quapropter Ci-
tatur ad videndum et audiendum ad persolutionem supraexa-
ratae Summae cum provisione per Sententiam Iudicij
officij Praesentis stringi ac id quod Iuris erit decerni et Senten-
tiari Praesentis alias Dilatione eaque anteriore Scriptionis lati-
ore in se existente in diem hodiernam lune Cadentem
partibus Ipsis utrisque et quia actorea per Trnosum Anto-
nium Malewski, Citata per Trnosum Adamum Mito-
droski coram Iudicio officij Praesentis Comparentem et secum
Iudlr controvertentem quibus Controversijs partium
Iudicium officij Praesentis coram se inductis exauditis
Siquidem partes hac in Causa in anteactis Iudicijs praecisis
omnibus Dilationibus Trnum limitarunt proinde am-
putata Dilatione Maioris per Comparentem partis Citatae
affectata partibus inter se agentem experiri mandavit in
experimento post recessum eiusdem Comparentem partis Citatae
pars praefata actorea coram Iudicio officij Praesentis pltr Com-
parens et Trnum eundem hodiernum per totum Iudiciorum
Tractum lune attentans memoratam partem Citatam ad
Ius Iuridice per M. R. G. H. Gregorium Rokiecki de Brono-
wo Iudlem tribus et ultra Iuris formam vicibus qua-
tuor uti ante ita et post officiosum arestum tempesti-
ve per P. Iacobum Rzeski interpositum et per Iudicium officij

Praesentis

Post Visitationis A° 1746to.

Pœnæ suscepti et connotati acclamare fecit quæ pars citata taliter clamata et vocata existens non stetit nec comparuit imo ut Ig. Mlis retulit contumax extitit cuius contumaciam pars præfata actorea accusando petijt Pœnam Banionis decerni aliaq; in talibus fieri solita Iuridice exequi postulavit et Iudicium officij Pœnæ Iuri communi petitioniq; partis actoreæ utilicite annuendo, præfatæ Banionis pœnam sup parte citata disparenæ decrevit, ad eanq; publicanæ Banionis pœnam suprascripti Mlem ~~Iudicio suo adstanæ~~ H. Gregorium Kolniecki Iudicio suo adstanæ addidit et deputavit qui quia Mlis munus deputationis suæ exequenæ memorati Banionis pœnam modo præmisso obtenti et decretam hic in atrio stubæ Iudlis ac in alijs locis publicationi consvetis præsenæ plurimis variæ conditionis et sexus hominibus alta sua præconica et sonorosa voce proclamavit, publicavit, et ad notitiam omnium præsenæ indubiam deduxit de quo præsenæ Ig. Mlis è loco publicationis ad Iudicium suum rediens fecit Relationem post quam publicati Banionis pœnam Iudicium officij præsenæ præfaciendæ in præmissis iuxta præscripti Iuris communis executione causam hanc cum toto eius effectu ad Mcum loci capitaneum seu Mcos Locorum capitaneos sub cuius vel quorum Iurisdictione præfata pars citata præsenæ in Trno non comparens cum bonis suis subest vel consistit remisit remittitq; decreti præsenæ vigore.

Munimenta inter G.G. Kadłubowskie & Chabowskie ac alios.

In Trno hodierno ex Dilatione anteriore majoris infrascri G. Antonio Baginski Camerario Terri Plocen. uni ex infrascris Cittis in ante actis Judicijs recepta et per Judicium Officij præsen. data et concessa ad sequen. Querelar. Castræ Ploc. Trnos ut potemo dernus cum Trni ibid. contenti Stma Conservatione facta et hoc in Causa et actione Judiciaria

n. est.

X J Mo/a

inprascripta inter GG. Paulum Kadłubowski et Eleonoram de Koziebrodzkie tum Antonium Osiecki et Apoloniam itidem de Koziebrodzkie similiter Conjuges et quidem Contes cum debita maritorum authoritate et assistentia Actores ab Una et GG. Joannem Chabowski et Mariannam de Jezewskie Conjuges, Contem vero in assistentia maritu ad Judicium praesens parte ab altera Citatos idque pro relevatione Decreti antecedenti Judicij Officij praesentis non pridem prolati quo mediante Solutio Summae Sexcentorum Tymphae impertinenter ad Actores modernos assignata et regulata est, Siquidem Decreto Compromissoriali ad Exolutionem onerum GG. Baginscy Camerarij Tres Ploc Conjuges sunt adstricti et oberati non nisi hoc onus debiti per Decretum Judicij Officij praesentis ad Actores regulatum GG. Chabowscy apud mentionatos GG. Baginskie uti circa confectionem Decreti Compromissorialis per ipsos in se assumptum repetant et vindicent, Actores vero uti ad Solutionem praememorati Debiti impertinentes Processu alterius non aggravent, quare citantur ad videndum et audiendum attentandumque hocce Decretum praejudicium Officij praesentis in Ante latum relevari Solutionem Summae ad praenominatos GG. Baginskie regulari et injungi Actores modernos a quavis Impetitione liberari ac id quod Juris et Justitiae erit decerni et sententiari praesentis tum quoque ex Adcitatione Decreto eodem anteriore injuncta, Literali Sigillatum Castrensem Capitaneatus Ploc, tenoris sequentis Thomas Gregorius a Dembowa Gora Dembowski Ploc Plonsk etc Capitaneus vobis GG. Antonio Baginski et Mariannae de Koziebrodzkie ad praesens ultimi nuptus ejusdem G. Baginski Conserti alias Invicem Conjugibus Camerarijs Tribus Ploc de personis Bonisque vestris generaliter omnibus vigore Regio et nostra qua hac in parte fungimur Capitaneali authoritate mandamus ut in Terminis Querelarum Causarumque Officij Judicijs T. 2da prius et proximius abhinc in Castro Ploc celebrandae praeter ac peremptorie Compareatis ad Instantiam GG. Pauli Kadłubowski et Eleonorae de Koziebrodzkie Conjugum tum Antonij Osiecki et Apoloniae itidem de Koziebrodzkie similiter Conjugum

jugum et quia Manitate Antes cum Luer
et Je cum Dni Manitor abutrinq; Authoritatibq
et assistentijs citant seu potius ad peratum decretu
Judicij Officij Dni inter se Actores ab una et DD
Chabosiae parte ab altera latum quo mediante ad-
citatis vestri intuitu Summae Lexcentorum Virgi-
pi unig Cypphi D. Chabouskia una cum Bonisine
annuali Decro Compromissoriali in Bonis Legato-
wo adjudicatae est injuncta adcitant ad videnq
et audiendq vos ad relevationem Decri Judicij Offi-
cij Dni Condictitie subsecuti Lententiq Judicij Offi-
cij Dni nunq Decretum horae relevari Solutio-
nem Facta Summae eisd DD. Chabouskia prove-
nientq Decro Compromissoriali in Dno Dni remorandq
in vos imposita injungi ab Impedimento Facti et
aggravatione Processus Actores eliberari ac id quod
Juris erit Lententiari Lites Dno advenientq pari-
turi et Judex responderi Datae in Castro Kor D. die
Sti D. Conductus Lapsa proxime Sto Dno 1744 ad-
as Dilatione eadq majoris antenotae Dilation in
se existen in diem hodiernam Jurides et mate-
riem Partibus ejs utrisq et quia Actorea per
D. Paulum Radtkofski Suo et Contes Suae Mae
Pcr ex Interesse Alienae Actor per D. Valenti-
num Lottofski, Status pro Interesse DD. Chabo-
skich Conjugum per D. Joannem Chaboskium
et Contis Suae Mae Pcr, pro Interesse DD. Ba-
ginskich Conjugum per DD. Radtkofskie et Sche-
diae adcitator per D. Josephum Rhodiuskium
neu Comparen DD. Baginskich Camerarior
Dni Kor produere Plenipotentiq ab eis d Prin-
cipalibus Suis in Instanti, et quoniam in Actis
Tribus mi Scipre mi anno 1744 Facti pro-
duxit, proinde experientur Judicium Officij Dni
in Negotio Principali Partibus interea pure agentibus
expensis mandavit in Experimentum. Hocce Ju-
dicium Actoreis eamq Partis Controver-
sijs Auditis decrevit quatenus satisfaciat
D. Antonio Baginski Camerario Dni Kor Dilationi
Majoris ipsi hac in Causa recepte in Instanti, Tand
non urgente Parte originaliter actorea eamq satisfa-
ctionem exinde cassata eadq Dilatione majoris Curiae
Cram Judicio Officij pcr Comparen et sicut Judex
Controversiq quibq Controversijs Partium Judicium coram se inductas

x JMJx

eisd Partibus prosequi injunxit in prosecutione ulterioribus denuo Controversijs Partium auditis ad affectationem firmam Plenipotentis EE. Bagin-skich hocce Judicium eidem dedit et concessit Dilatio-nem ad Munimenta Causam praesentem Sufferentia ad Sequentem Querelarum Castrensium Plocensium prius proximique abhinc in Castro Plocensi celebrandae Conservando Terminum Partibus memoratis utrisque in praeallegatis Judicijs sine quavis adcitatione Comparendi peremptorium.

Lucrum Ulterioris sup. G. Osiecka per G. Maczynska.

Juxta Actum Executionis infrascriptum in Bonis inferius nominatis Officio per infraspecificatis G. BlPlocensis expeditis manuque ipsis propria sub-scriptum cujus tenor sequitur talis. Actum in Bonis Zgagowo Sortes G. Apoloniae de Kozie-brodzkie Gnosi Osiecki Contis haereditaria F. 4. ante Festum Nativitatis S. Joannis Baptistae proxima Anno Domini 1746. Coram G. Josepho Ko-złowski BlPlocensi in Praesentia MM. Jacobi Ry-bicki et Thomae Krajewski necnon Mtis Rni Gnalis P. Adami Tomkiewicz de Strop-kowo authi et jurati Actui praesentem adstantem et eundem reclamantem. Quiquidem G. BlPlocensis inhaerendo Legibus Rni de peragendis Executionibus eo nomine Sancitis satisfaciendoque muneri Officij Sui ac additioni ab Illmi M. Thoma Gregorii Dembowa Gora Dembowski Plocensis Plonscensis etc Capita-neo vigore Poenae Bnis cum Publicatione de Actu ejus in Castro Plocensi in Terminis Que-relarum Causarumque Officij Judicijs Una cum Continuatione anteriorum Causarum in diem hodiernam Incidentem F. 2. post Dominicam Cantate proxima Anno praesentem ex parte G. Alexandrae de Leszczenskie primi Ol. M. Stanislai Koziebrodzki Trikoni Zauskrzen vidi vero voti Ol. G. Alberti Machczynski Relictae Contis

Viduae

Viduae actricis Jurevincen. ratione Summae Septem
millium Tymphs cum Provisione ab ol. M. Stani-
slao Koziebrodzki Tribuno Zawskien. Inscriptio-
ne authica super ijsd. Bonis Zgagowo recognitto
eid. Actrici Jurevincen. servien. per Successores ejusd.
ol. M. Tribuni Zawskien. non solutionis super
G. Apolonia de Koziebrodzkie G. Antonij Osiecki
Conte pt temerarium recessum obtento et publicato
ad requisitionem Partis Actoreae Jurevincen. ad
Bona supra scripta seu sortem ibid. sit. cum su-
prapositis NN. et Mli in actu notatis conde-
scendit ibidemq. Jurisdictionem suam offsam prae-
custodita prius pace et securitate fundavit
qua fundata Partes utrasq. ad sui praesen-
tiam eid. Mli acclamare injunxit ad cuius
Mlis acclamationem plter veniens Nobis
Thomas Krajewski ad urgend. Executionem
destinatus Plenipotens reproducta supra-
scripta Poena Bnis cum ejus publicaone
petijt Jd. Officium Burgrabiale eand. Exe-
cutionem peragi et ad Traditionem sortis con-
descendi affectavit, cujus postulationi Jd.
G. Burgrabius annuendo peragere voluit
verum quoniam ex adverso plr veniens
G. Antonius Osiecki Maritus, nne Consortis
suae Jurevitae eand. Executionem his for-
malibus Bronię y niedopuszczam tey Exe-
kucyi Jż to ten Interes należy do Dworku
WJmPani Czesnikowy y tam Exekucya
JeymOsc Pani Machczynska powinna
sprowadzac impugnavit et fieri non ad-
misit qua attenta ejusd. modi Impugna-
tione Jd. Gnosus Burgrabius Castr. Ploc. nec-
piam Partium aliquod praejudicium inferre vi-
deatur ab eadem Executione supersedit et Cau-
sam praesen. cum toto ejus effectu ac Partibus
ipsis utrisq. tumq. Impugnatore praesen. Exe-
cutionis rursus ad Judicium Officij Castr. Ploc.
ubi Causa praesens suam originem coepit remi-
sit

x JMJ

remisit remittitq praesen Conservando Trnum
Partibus memoratt utrisq in praeallegatt
Judicijs proximis ab Actu praesen Executionis
sine ulla adcitatione comparendi perem-
ptorium. Josephus Kozłowski Bl. Nobl. ma-
nu propria ~~vigore~~ In Trno hodierno vigore pro-
sertae Remissionis Conservationisq ips Trni in
diem hodiernam Incidem et Probenien Partibus
ips utrisq et quia Actrix plr. Citata pro In-
teressae G. Mariannae Koziebrodzka primi
ol. G. Antonij Łukoski Dapiferiae Vissograe
Secundi ad praesens Nuptus G. Antonij Ba-
ginski Camerarij Trris et Notarij Castren
Nobl. Contis per G. Matthiam Baginski, pro
Interesse G. Eleonorae de Koziebrodzkie G.
Pauli Kadłubowski Consortis per G. Adamum
Tarski, pro Interesse Relictae et Successo-
rum ol. M. Jacobi Zorawski Pincernae Nobl.
per G. Jacobum Kęsicki Inscriptt Actis
Trribus in Raciąż Plenipotentem. Coram
Judicio Officij praesen Comparen et Secum Judlr
controverten quibus Controversijs Partium
Judicium Officij praesen Coram se inductis au-
ditis et Consideratis, Quoniam G. Apolonia
de Koziebrodzkie G. Antonij Osiecki Consors
originaliter Citata praesen in Trno dispa-
ret et se condemnare permittit Proin-
de Judicium Officij praesen Causam praesen
cum Comparentibus Citis Suspendit Su-
spensamq esse declarat ad plenariam
Convictionem disparentis, Quam disparen
tribus et ultra juris formam vicibus qua-
tuor esset Mlem Rni Gnalem A. Gregorium
Rokiecki de Bronowo Judlem ad jus Jun-
dice uti ante ita et post Officiosum Are-
stum tempestive per G. Laurentium Wiecsin-
ski interpositt et per Judicium Officij
praesen Susceptum ac Connotatt clamatt &

vocatt

et vocatt non tamen Comparens Praefata Actrix
Coram Judicio Officij praesens pbr Comparens et For-
minum eundem hodiernum Ltme attentans in
Lucro ulterioris fortis finalis faciendae Exe-
cutionis admittente Judicio Officij praesens Ju-
dlr ac Offie Condemnavit ulterioraque Sibi per
id Judicium hac in Causa fieri et ~~exequi~~ decerni postulavit; Et
Judicium Officij praesens Juri Communi postulationique Actri-
cis uti licitae annuendo in vim ejusdem Lucri le-
gitime ea in Causa obtentt decrevit praesenque
decernit quatenus D. Josephus Kozłowski
B. Mlog vel alius quivis ad primam Par-
tis Actoreae requisitionem Decretique praesens ex-
hibitionem ob stans quibusvis Jurium oppo-
sitionibus Relatione ad Cassandam inscripta vel
inscribendam cunctisque exquisitis medijs non atten-
tis eandem Executionem de Bonis Actae Jure-
victae qui prius requisitus fuerit faciat et
peragat idque Sub Poenis contra renitentes
Officiales Legibus Rni Sancitt Decam Exe-
cutionem de Bonis Jurevictae Partis Offie
peragendam nec per se nec per Suas quasvis
Subordinatas ~~aud~~ nemo audebit impugna-
re personas idque Sub Seorsiva Bnis perpe-
tuae Poena contra Impugnatores praesens Decreto
interposita. Super vero Anterioris Execu-
tionis Impugnatore videlicet D. Antonio Osiecki Marito
ac eo cujus nme impugnatt est Praefata
Pars Actorea Coram Judicio Officij praesens pbr
Comparens et Trnus eundem hodiernum per
totam Judiciorum praesens audientiam Ltme atten-
tans petijt Poenam Bnis decerni, aliaque in
talibus fieri solita Juridice exequi postula-
vit et Judicium Officij praesens Juri Communi
postulationique Partis Actoreae uti licitae an-
nuendo Poenam Bnis perpetuae super eodem
Impugnatore ac eo cujus nme impugnatt
decrevit eundemque Impugnatorem esse perpetuo
banitt Sententiavit ad eandemque publicandam

x JMSc

Bnis pœnam M.R. G. H. Gregorium Rokiecki addictis et deputavit quiquid Mlis satisfaciendo deputationi suæ à Judicio pcen habitæ memoratt Bnis perpetuæ Pœnam ac ipsmet G. Osiecki Impugnatt esse perpetuo banitt Juri Communi Contrarium et rebellem hic in atrio Stubæ Judtis ac in alijs locis publicationi solitis in frequentia multorum variæ Conditionis et sexus hominum ad Judicia moderna forumq publicum congregatt alta sua pconica hæ sonorosa voce proclamavit publicavit et ad notiam omnium ptunc pcen indubiam deduxit de quo hanc suam Jd Mlis è locis publicaonis ad Judicium suum rediens fecit relationem. Post quam publicatt memoratt Bnis pœnam modo ut pmissum est Judicium Officij pcen pro faciend in pmissis juxta præscriptum Juris Communis Executione ~~pro faci~~ ~~end in pmi~~ ad M. Loci Capnicum seu Mfcos locorum Capnicos sub cujus vel quorum Jurisdictione pfatus Impugnator seu is cujus nne impugnatum est cum Bonis suis subsunt vel consistunt remisit remittitq pcen Decreti pcen vigore.

Lucrum Ultimariæ intr G. G. Rzechowski & Grabia.

Juxta Actum Executionis infrascrum in Bonis inferius nominatt, offse per infraspecificatt G. BlPlocen expeditt manuq ips ppria subscrum cujus tenor sequitur ejusmodi Actum in Bonis Butkowo sorteq G. Floriani Grabia locoq deserto F. 2da pt Octavas F. Sacratissimi Corporis Xsti Dni Ao ejusd 1746to Coram Gnoso Joanne Chmielewski BlPlog in Præsentia GG ac NN: Antonij Golissewski et Andreæ Uminski nec non Mlis Rni Glis P. Felicis Cubkowski de Villa Karsy authio et jurati ad Actum pcen

acclamand

acclamandæ assumpti et eundem acclamandum qui quidem
S. Burgrabius Crem. Plog. inhærendo legibus Rni de
peragendæ Executionibus eo nomine sancitis, satisfaci-
endo quoque muneri Officij sui ac additioni à Ju-
dicio Castren. Plog. habitæ in Virtute Pœnæ Rnis
seu potius Lucri Ulterioris de Actu ejus in Castro
Plocen. in Trnis Querelar. Causarumque Officij Judicijs
una cum Continuatione Anteriorum Causarum in
diem hodiernam Incidentem F. 2da ante Fm Sæ Ca-
tharinæ VX M. proxa Ao Dni 1745to per S. Jacobum
Rzechowski Bl. Rosanen. Super S. Floriano Grabia
olim Thomæ Filio respectu per eundem S. Grabia Sum-
mæ Mille Tymphog. cum Provisione per ol. S. Tho-
mam Grabia ol. Nicolai Filium ol. Sæ Agneti Bro-
mirska ol. N. Simonis Kraszewski Consorti in
B. Butkowo & Tupadły inscriptis et ad Solvendum
assecuratis in se vero Actorem Jure naturali et Ces-
sionario devolutis ex requisitione Suprascripti
S. Rzechowski Bl. Rosanen. ad Bona Supranom-
minata in Actu Contenta cum Nlibus et Mli Su-
praexpressis Condescendit, Jurisdictionem Suam
Offsam fundavit, Partes utrasque tam Actoream Jure-
vincen. quam Citatis Jurevictis ad Sui præsentiam prædi-
cto Mli acclamare injunxit, quo in Trno execu-
toriali licet si nemo ad impugnandam Executionem
Comparuit, Quoniam autem Bona non sunt suffi-
cienter Jureconvicta proinde S. Bl. Plog. ne cuipiam
Partium aliquod inferre videatur detrimentum ab
Executione supersedit et Causam cum toto effe-
ctu ac Partibus utrisque rursus ad Judicium Castr.
Plog. primosque Trnos in Cro Plog. proximique abhinc cele-
brandæ Conservando Partibus utrisque in præallegatis Judi-
cijs Castr. Plog. sine quavis adcitatione Trnum Compa-
rendi peremptorium, pro Ultimaria Convictione re-
misit remittitque præsentem Decri Sui Executorialis vi-
gore. Joannes Chmielewski Bl. Plog. manu propria.

x JMJ

In Trno itaq hodierno vigore praeinsertae Remissionis Conservationisq ips Trni in diem hodiernam Incidens et proveniens Praefata Pars Actorea coram Judicio Officij praesens Pbr Comparens et Trnum eundem hodiernum per totam Judiciorum praesens audientiam Stme attentans memoratam Partem Citatam ad Jus Juridice per Mlem Rni Gnalem H. Gregorium Rolicki de Bronowo Judlem tribus et ultra Juris formam vicibus quatuor clamatam et vocatam non tamen Comparens in Lucro Ultimariae fortis finalis ac indilate faciendae Executionis alias in toto Lucro Negotij sui Principalis Judlr ac Offie Condemnavit ulterioraq sibi per Judicium Officij praesens fieri et decerni postulavit Et Judicium Officij praesens Juri Communi postulationiq Partis Actoreae uti Licite annuendo in vim ejusdem Lucri Stme ea in Causa obtento decrevit praesensq decernit quatenus G. Joannes Chmielewski BCPlog ad primam Partis Actoreae requisitionem Decretiq praesens exhibitionem non obstantibus quibusvis Jurium oppositionibus Relatione ad cassandam inscriptam vel inscribendam cunctisq Juris exquisitis mediis non attentis quae omnia praesens Decreto pro nullis censentur et annihilantur eandem Executionem de Bonis Citatae Partis Jurevictae faciat et peragat idq Sub Poenis contra renitentes Offles Legitimi Rni Sancitt. Nemo vero eandem Executionem de Bonis Citatae Jurevictae Partis Offie peragendae nec per se nec per suas quasvis Subordinatas audebit impugnare personas idq Subsecursiva Bonis perpetuae Poena contra Impugnatam Actuumq Officiosorum Irritatores praesens interposita Decreti.

---

x Rejectio inter MM: Zorawskie et GG Chabowskie.

In Trno hodierno Citatione literali Sigillatae Cassae

Capitt

Capitt Plocen tenoris Sequen Thomas Gregorius
à Dembowa Zora Dembowski Plocen Plonscen etc
Capnneus Vobis Gnosis Instigatori Judicij Officij
nostri et Joanni Chabowski ~~Ag~~ Mariannae de
Jezewskie Invicem Conjugibus ejusd Instigatoris
Parti adhaerenti de Officio personis Bonisq vris
gnalr omnibus vigore Regio et nra qua hac in
parte fungimur Capitaneatt authoritate man-
damus ut in Trnis Querelar Causarumq Officij
Judicijs F. ida prius et proximius abhinc in Cro
Plocen celebrand plr ac peremptorie Compareatis
ad Instantiam alterius Instigatoris Judicij Officij
nri et MM Ac Gnosor Eleonorae S. Pauli Ka-
dłubowski, Apolonicae S. Antonij Osiecki Consor-
tum Koziebrodzkich, tum Mariannae de Jeze-
wskie Relictae ol M. Jacobi Zorawski Pincernae
Plocen Contis viduae Matris et Martini ac
Michaëlis Filior Zorawskich Pincernid Plocen
Actt Cassand qui vos et quia Maritatae
Consortes cum Suor, Te quoq Maritatt Contem
cum Tui Maritorum authoritatibus et assisten-
tijs citant idq quam primum resciverint
de quad Condemnatione ex mente Decreti
Judicij Officij Castren Plocen circa mationem Super se
actoribus Cassand ex Importuna Tui Pars Adhae-
rens instantia obtenta illico à prima noti-
tia agunt vosq Citant ad videnda et audienda
attentandumq ~~vos~~ Sententia Judicij Officij nri
vos stringi Condemnationem eand uti in nullo
fundamento jam post institutum pro relevatione
ejusd Decr Judicij Officij nri Castr Plocen Processum respe-
ctu cujusd Summae Sexcentorum Typhae per
SS. Baginskie Conjuges Camerarios Tres Plocen
Decreto Compromissoriali ~~ad~~ solvend in se
assumptae obtentt tolli, cassari et annihi-
lari nullitatisq vitio Subijci, actt ~~ad~~ pristi-
nam honoris gradui restitui et reintegrari
Te quoq Partem adhaerem ratione indebite vexae

& Jmsp

Processuq aggravationis Poenis condignis puniri, Caeteraq pro Juris et Causae hujus exigentia statui decerni et Sententiari praesen Datto in Castro Plocen Sabbatho in Crastino F. Nativitatis S. Joannis Baptae Ao Dni 1746to. In diem hodiernam # Incidens et provenien Partibus ipsis utrisq Et quidem Actorea Cassanae pro Interesse GG Kadłubowskich Conjugum per G. Paulum Kadłubowski Suo et G. Eleonorae de Koziebrodzkie Contis Suae nne plr, pro Interesse G. Apoloniae de Koziebrodzkie G. Antonij Osiecki Contis Similiter Actricis Cassanae per G. Joannem Chmielewski, Pro Interesse Relictae et Successorum ol. M. Jacobi Zgrawski Pincernae Plocen itidem Actoris Cassanae per M. Martinum Zgrawski Pincernae Ploc. Suo et ejusdem M. Matris Suae et Fratris Sui nne plr Citata Cassanae et Negotij Principalis Actorea per G. Joannem Chabowski Suo et Consortis Suae nne plr. Coram Judicio Officij praesen Comparen et Secum Judlr Controverten quarum Controversijs Partium Judicium Officij praesen Coram se inductis auditis Sententiavit quatenus Educat Pars Citata Cassanae et Negotij Principalis Actorea Processum sup Parte moderna Actorea Cassanae obtent idq in Instanti, Tanae circa eductionem Processus Ulterioribus Controversijs Partium exauditis Suspensa Cognitione Processus Causam praesen ex rationibus Judicium suum permoven ad Inscriptionem "et Actoratum" GG Chabowskich contra modernos Actores Cassanae et GG Baginskie Camerarios Tres Plocen uti Actoratum Cassanae nunc non promoven "ex Negro eadem" Incidens decidenda et ex eadem Inscriptione Judicanae rejecit reijcitq praesen Decreti praesen vigore. In Continenti Mbs Rni G. H. Gregorius Rokiecki.

ex praeinserta Citatione

de Bronowo

de Bronowo Authcus et juratus palam rvit quia
ipse Citationem literatt sigillatt pro Judicijs pxem
ad Cassanae Seniem editt cum pfatt citt et quia
cum G. Instigatorem ad Stubam Judlem hic Nocia
citt cum vero Partem ejus adhaerem ad Bona
Chabowo curiamq citt ibid citt 3 2da ante Fm
SS. Petri et Pauli Aplorum pxe pteritt Anno pxem
detulit, exportavit, posuit reliquit de posi-
tione notificavit de quo pxem Jd Mtis fecit
relationem Et hic subinde eandem Relationem Mtis
extraditt Citationis ad Cassanae Seniem pbr com-
parens Supracrus M. Martinus Zorawski Pincer-
nid Vlog Suo et aliorum Actt Cassanae rme appro-
bavit, Confirmavit, et rathificavit prout pxem
approbat confirmat, et rathificat pxem vigore.

Munimenta inter Illrem Admod Rnd Komorowski & NN. Kowalewskie

In Causa et Actione Judiciaria infrascrta inter Illm
Admod Rndum Valentinum Komorowski Ecclesiae in
Strzygi Parochialis Praepositum tum GG. Rosaliam
G. Ludovici Zmijewski & Martiannae G. Josephi
Tanski Consortes Komorowskie Fratrem et
Sorores inter se germanos Actt ab una et GG.
Carolum Kowalewski & Magdalenam Sławęcka
Primi ol G. Alberti Komorowski 2di ad praesens
nuptus Invicem Conjuges sortis in Bonis Komo-
rowo Sitae Suprascriptt actorum haereditt nullo ju-
re de occupatores ✠ Inhaerendo Protestationem coram
Actis authcis Rni factis ac alijs Documentis Cau-
sam pxem Juvam secundo fit obtentt Contumaciae
poenam ad Judicium Praesens parte ab altera fitt
ex eo quia ipsi non attentis debite attendenae
Legibus Rnt Constitutionibus Regni Lat rigoro-
se contra infrascrta audem sancitt quae neminem
injuriare nec aliena appetere jubent imo se-
rio vetant et prohibent attamen ipsi vilipen-
dendo easdem leges ausi sunt temereq ac licentiose
sibi psumpserunt primo tam stante vita ol G.
Alberti Komorowski actorum fratris germani steriliter
✠ et quia Maritatus Consortes cum Maritorum abutrinq
authoritibus et Assistentijs

de hac lu

x JMJ

de hac luce decessi G. vero Kowalewska prioris
Mariti quàm post fata ejusdem ol. fratris Actorum utriusque
Conjuges Substantiam actores aequali lance erga
eundem ol. Brioren Maritum fratrem vero actorem concernen
ab annis aliquot nescitur quo jure deoccu
pare usus fructus ex eadem percipere, Inventa
~~[illegible]~~ aliqua Illris admod Rndi Acto propria propa
sculis ol. fratri suo data nec non alia ~~[illegible]~~ fatis ol. Parentum
Actorum modernorum et ol. fratris erga eundem ol. fratrem
steriliter de hac luce decessum derelicta nundum
exdivisa circa se detinere nec non expensas va
rias seorsivis Regris descripto et memorato In
ventaria non restituere, imo eadem non conscripto
Regro et ~~[illegible]~~ ut Lex disponit comprobato di
vendere, aedificia nonnulla ac Inseminationes utrasque
per Illem Rnd Acto Importato ruinare et disper
gere, mercedes deservitas L.L. Zophiae et Brigittae
Ecclesiae Brizunen Subditis pro annis sex reten
tas, tum pro veste pelle subducta valoris Qua
draginta Tynphe non exolvere, ac post laesivis
Protestationibus coram Actis praesentibus circumscribere ac
Citationibus ad Judicium Consistorij Plog vexatorie
aggravare, quapropter citantur ad videndum et
audiendum ipsos ad praemissa per Sententiam Judicij
Officij praesentis stringi calculum ex eadem Substantia
acto concernentem praestandum demandari, Compensa
tionem aedificiorum ruinatorum ac inseminationum
deperditt injungi, restitutionem Inventariorum
una cum refusione usus fructus a vaccis Ca
rentiaeque laborum à bobus decerni, Solutionem de
servitarum mercedum tum Summae Quadraginta
Tynf pro veste pelle subducta adjudicari,
Condescensionem respectu desolationis Substantiae
in nonnullis aedificijs, ac Inseminationibus deper
ditis, Inventarijs per divenditionem alijsque prae
tensionibus ex eadem Substantia pullulantibus Offi
cij Competentem assignari, idque quod Juris erit exe
qui, caeteraque pro Causae et Justitiae exigentia
contra ipsos Statui ac Sententiari praesentem alias
Citatione ipsa praemissa fusius edisserentem indiem
hodiernam Incidentem et Provenientem Partibus ipsis
utrisque et quidem Actorea per Illrem Admod Rnd

Valentinum

Valentinus Komorowski Praepositum Curatum in Stry-
gi suo et aliorum Actorum nomine plur. citatum per G.
Franciscum Sulenski B. C. Plocensem Plenipotentem
Inscriptum coram Judicio officij praesens comparens
et secum Judicium controvertens quibus controver-
sijs Partium Judicium officij praesens coram se in-
ductis exauditis ad affectationem comparens
Partis Citatae hoc Jus Judicium dedit et concessit
eidem Dilationem ad Munimenta Causam praesens
Impugnantia ad sequens Querelarum Castrensem
Plocensem Terminos prius proximiusve abhinc in
Castro Plocensi celebrandae conservando Terminum Parti-
bus memoratum utrisque in praeallegatum Judicijs si-
ne ad citatione quavis comparendi peremp-
torium Hicque in Continens M. R. G. H. Gregorius
Rokiecki de Bronowo Authoris et juratus pa-
lam rectis quia ipsis citationem literatum si-
gillatum per Terminis praesens servientem editum cons-
pectatum citatum ad B. Komorowo Curiamque citatum
ibidem citatum, super Inventaria eorum propria
Sabbatho in crastino F. Nativitatis S. Joannis
Baptistae Anno praesens tum et ejus primam ex
qua Poena Contumaciae est obtentum tempesti-
ve ante obtentionem illius in una integra se-
ptimana detulit, exportavit posuit reliquit
et publicavit de quo praesens Idem Mlis fecit
Relationem

Major inter G. G. Brozowski & Zaborowski.

In Causa et Actione Judiciaria infrascripta inter
G. Laurentium Brozowski Actum ab una et G. Fran-
ciscum Zaborowski adhaerendo scripto certo ma-
nuali per ipsos Actori dato ad Judicium praesens
parte ab altera Citatum pro eo quatenus ipse
Summas binas, primam hungaricorum Octodecem
et Semihungaricum, alteram sex aureos hun-
garicatum

pro frameas Actori debitt tum et par Sclopetorum
Scripto certo manuali pro tempore jam pridem
elapso Solvi et restitui assecuratt Coram Judi-
cio Officij praesens Summas utrasq persolvat et realiter
enumeret, Sclopeta prout se Scripto asse-
curaverat restituat igitur Citatur ad videndum
et audiendum ipsis ad praemissa per Sententiam Ju-
dicij Officij praesens Stringi, Solutionem Summarum
binarum una cum Provisionibus ac restitutione
Sclopetorum assignari et decerni praesens. alias
Citatione ipsa latiore in se existens in diem
hodiernam Incidens et provenien Partibus ipsis utrisq
et quidem Actorea per S. Antonium Chmielewski, Citta-
ta per S. Albertum Wylazkowski Coram Judicio Offi-
cij praesens comparens ad Repositionem ejusdem S. Wy-
lazkowski hoc Idem Judicium dedit et concessit Di-
lationem Majoris S. Zaborowski Citto ex quo Cau-
sas majoris importantiae in Judicijs Castrensibus Bo-
brownicensibus protunc attentat quam Dilationem pro-
bare tenebitur literatorijs Documentis juxta legem
in Sequens Querelarum Castrensium Plocensium Trinis proximius
ab hinc in Castro Plocensi celebrandis Conservando Ter-
minum Partibus ipsis utrisq in praeallegatis Judicijs
sine quavis adcitatione comparendi peremptorium
Atq in Continenti M.R.S.H. Gregorius Kolicki de
Bronowo authenticus et juratus palam vivit quia ipse
Citatione literatis sigillato pro Trinis praesens servien
editis contra praefatum Citto ad Bona Glinki S. 2da post
Dnum Nativitatis S. Joannis Baptistae proxime praeteritis an-
no praesens detulit exportavit, posuit, reliquit
et de positione notificavit de quo praesens Idem
Mus fecit relationem.

Decretum Remissionis inter Conven-
tum Plocensem Virginum Monialium O. S. Dominici
et M. Zielinski ac alios.

In Trino hodierno ex adcitatione literatis sigillatis
Castrensis capitis Plocensis per Decretum in ante actis Ju-
dicijs

diciis inter Partes infrascriptas per Judicium
praesens latum injuncta tenoris sequen: Thomas
Gregorius à Dembowa Gora Dembowski Plocen
Plonsien etc Capitaneus Tibi Illri M: Francisco
a Gora Skarbek Palatino Lanciciensi de Bonis
tuis quatenus obus vigore Regio et nra qua
hac in parte summa Capitaneali authoritate man-
damus ut in Trnis Querelar Causarumq
Officij Judicijs T. 2. prius et proximius abhinc
in Cro Plocen celebrand Pls ac peremptorie
Compareas ad Instantiam M: Jacobi Zielin-
ski Pocillatoris Pltus Plocen Actor qui te inhae-
rendo Documentis Causam praesen juvantibus
citat idq pro eo quatenus Tu te Mcum Acto-
rem ab Impedimento Juridico in Causa per
Religiosas ac Deodicatas Moniales Conventus
Plocen O. S. Dominici tertij habitus extra mu-
ros Litt ad Judicium Officij nri pro Soluti-
one Summar quarundam et Censuum ab
eisd provenien sibi moderno Actori insti-
tuta evincas et onus responsionis seu So-
lutionis Summarum si quae liquidae ap-
paruerint vigore exdivisionis Bri inter ol
Mcos Kryskie fratres inter se germanos
confecti et subsecutae qua exdivisione So-
lutio Summar Conventui praedicto Monialium
provenien est ad Bona seu Exdivisoriale ol
M: Stanislai Kryski Succamerarij Plocen An-
tecessoris tui regulata et applicata ac per
eund solvi declarata inte assumas, Censusq
seu Provisiones à dictis Summis provenien
ac Poenas Licitas in Sublationem Conde-
mnationum adjudicatas per se M: Actorem
evitando vexam persolutas refundas et
restituas quare Citaris ad videndum et audi-
te ad responsionem seu Solutionem Sum-
marum dicto Conventui provenien per
Sententiam Judicij Officij nostri stringi

et se Mcum Actorem à Trno Causae et Impe-
tione quavis liberari refusionem Censuum
et Poenar. Suitar. persolutt. assignari, com-
pertationem quorumvis Documentor. inter
Ol. MM. Kryskie antecessores tuos in-
stantaneam demandari et id quod Ju-
stitia, Aequitas ac Exigentia Negotij et Causae
poposcerit decerni et sententiari pro sis
Trno advenien. pariturus et Judlr ad Praemissa
et alia fusius Tibi in Trno Trni enarrandae
et proponendae responsurus Datt in Cro Plo
F. 2 ante Fm Nativitatis S. Joannis Ba-
ptistae proxa Ao Dni 1746tio in diem hodiernam
ex praeterita adcitatione conservationeq per
Decrum anterius facta Itme cadenq et Pro-
venien. Partibus ipsis utrisq Actorea per Re-
ligiosam ac Deodicatt Virginem Victoriam
Jadomska Conventus Plo Monialium O. S. Domi-
nici Matrem suo et totius ejusdem Conventus
sui nomine pltr, Citata pro Interesse M.
Jacobi Zielinski Pocillatoris Pltus Plo per
D. Matthiam Baginski, pro Interesse DD.
Miłobędzkich Brr Lekowiec Possessorum
per D. Antonium Malewski Camerarium Trem
Zawskiem Illmi & M. Franciscus à Gera Skar-
bek Palatinus Lancien. per M. Jacobum
Zielinski Pocillatorem Plo adcitatus
per D. Adamum Bojanowski Plenipoten-
tem Inscripto Coram Judicio Officij praesen-
tem praesen. comparen. ad Objectas Condemna-
tiones binas ex parte M. Valentini Bon-
kowski Thesaurarij Plo Primam F. 4ta
post D. Ramispalmar. alteram F. 6. pt
D. Misericordiae utrasq coram Actis praesen.
anno Currenti respectu Duplicis Vadij
Capitanealis Decro Tribunatt Rni Petrico-
vien. adjudicatt non Solutionis super Mco
Jacobo Zielinski Pocillatore Plo Citto
et secum Judlr controversiam quar. contradictoriae
versijs Partium Judicium Officij praesen. coram se in-
ductis auditis

distinctim circa manifestationem obtento et
per M: Michaelem Jonkowski Thesaurarida
Plocen Filium repositus teneri eundem M: Pocillatorem
Plocen de Cere de loco standi censuit non posse
rationibus ~~coram eodem Judicio Officij praesentis~~ indu-
ctis constituere locum standi, ~~Judicium~~ admittit tamen
ulterioribus rationibus et Controversijs illatis
moderamini Judicij Officij praesentis Comparente ejusdem
M: Pocillatoris se Subiciente hoc idem Ju-
dicium decrevit praesentiq decernit, quatenus
Jd M: Pocillator Plocen in Constitutionem ad prae-
sens Loci standi Poenam Quadruplicem Qua-
tuordecem Marcarum Polonicalium Parti Ju-
dicio vero per medium in Instanti sub Po-
na Bnis inter Trnos factos publicanda
Solvat exinde posse habere locum standi sen-
tentiavit, Partibusq in Negotio Principali
experiri mandavit ac praesentem mandat, in Experimento Judi-
cium Officij praesentis, Concessis ulterioribus Controversijs Partium tam
Principaliter desceptantium quam et Compa-
rentis Plenipotentis Illmi M: Skarbek Pa-
latini Lanciciensis adcitati in Judicium praesens
inductis auditisq consideratis ac Documentis
repositis Cognitionem sapientibus pensa-
tis, tum maione ex parte MM: Jacobi
Pocillatoris Plocen ac Valentini Dapiferi Za-
wskrzen Zielinskich Cittorum de nullitate
Inscriptionis ac aliorum Partis actoreae Do-
cumentorum in Arce Cochanoviensi F: Sta pt
Dominicam Conductus Paschae in Anno
praesenti facta considerata Liquidae repositorum
Cognitio Documentorum hac in Causa
intercedit quae plenarie decisioni Judicio
seu non competit, Proinde Judicium Causam
hanc cum toto effectu ac Partibus ipsis
etiam et Illmi M: adcitato ad Judicium
Terrae Zawskrzen ubi Bona Lekowiec in-
quibus Summae inscriptae esse probantur
Consistunt proprij Districtus remisit praesentiq
remittit Judicandi Trnum Partibus memo-
ratis utrisq in praemissis Judicijs Trnibus.

Zauskinem totali in vigore sine adcitatione conservando comparendi peremptorium In continen Mtis R.S. H. Gregorius Kolniecki de Bronowo authcus et juratus palam recognovit quia Adcitationem literatt Sigillatt pro Trnis Pzem servien editt contra Pfatt adcitatum ad Bona Nowawies F. 4ta ante Dn Nativitatis S. Joannis Baptae pxe Pteritt ao Pzem detulit, exportavit, posuit, reliquit et publicavit de quo Pzem Jd Mtis fecit relationem.

Dilatio majoris inr G. Cieszewski et M. Kuiborski.

In Causa et actione judiciaria infrascra inter G. Ludovicum Cieszewski actt ab una et M. Joannem ~~Kuiborski~~ Notariae Trem Plocen Bonorum Siemiechy et Poniatowo Haereditatem Ultra Sodalitatem Constantinum Praepositum Chamscen et Poniatovien eorum Bonorum ad Causam Pzem Spectare videatur quovis modo Possessore fratres inter se germanos Kuiborskie Inhaerendo Inscriptioni et manifestationi coram Actis Authcis Rni factt et recognitt ad judicium praesens parte ab altera Cittos pro eo quatenus ipsi seu quem ipsorum onus Solutionis magis afficit Summam Quatuor Millium Tymphonum per suprascrm M. Joannem Kuiborski Notariae Trem Plocen Actis authcis Rni actori moderno Inscriptt et huiusq non exolutt coram Judicio Officij Pzem una cum Provisione provenien persolvat Seu persolvant igitur Citantur ad videndum et audiendum ipsos ad Pmissa per sententiam Judicij Officij Pzem stringi, Solutionem Summae Quatuor Millium Tymphonum cum Provisione instantaneam adjudicari, poenas ratione contraventionis Inscriptioni super ipsis irrogari Litis expensas refundi demandari acid quod Juris erit decerni Pzem alias Citatione ipsa Pmissa fusius in se complectem in diem hodiernam Incidenti et provenien Partibus ipsis utriusq et quidem Actore personaliter Praefatt Siemiechy et Poniatowo

Citer

Alter, Citata per G. Antonium Maleuski pr
Coram Judicio Officij praesentem Comparen. ad re-
positionem ejusdem G. Maleuski Comparen. hoc
Jd Judicium dedit et Concessit Dilationem
Majoris M. Joanni Kuzborski Notariae Tri-
Nor ex quo Causas Majoris Importantiae in
Judicijs Trnibus Lacrocimen. nunc in Novae
Miasto celebran. protunc attentat quam Dilationem probare
tenebitur Literatorijs Documentis in Sequen.
Querelar. Castrensis Nor. Trnis proximius a Nunc
in Castro Nocen. celebrand. cum Caeteris vero
Cittis Causam praesen. suspendit Suspensamq.
esse declaravit ad eosd. Sequen. Querelar.
Castren. Nocen. Trnos proxime celebrand. Ter-
mino Partibus memoratisq. in praeallegatis Judicijs
sine adcitatione Conservato comparendi peren-
ptorio Hicq. in Continenti M. R. G. H. Gregorius
Rokiecki de Bronowo Authen. et juratus pa-
lam rvit quia ipsis Citationem literatis sigil-
lato pro Judicijs praesen. servien. edite cons. praefatos
Cittos ad B. Siemcichy et Poniatowo G. Ida
post Fm. Nativitatis S. Joannis Baptae proxime
praeterit Actam praesen. detulit, exportavit, po-
suit, reliquit et publicavit de quo praesen.
Jd Mtis fecit relationem videlicet Illri
admodum Rndo Praeposito Chamscen.

Munimenta inter Relictum G. Dam-
browski & Relictum M. Strzembosz

In Causa et Actione Judiciaria in praescripta
inter G. Eleonoram de Haubicze ol. G. Simonis
Dambrowski Relictam Conten. Viduam Actricem
ab una et M. Barbaram de Zabielice ol.
M. Stanislai in Kenczewo Strzembosz Subda-
piferi Podoliae itidem Relictam Consortem Viduam Ma-
trem et M. Antonium Strzembosz Pincernam
Zauskrzen. Filium si ad Causam praesen. spectare
videatur inhaerendo Inscriptioni in personam
actricis Coram Actis Authis Rni facta et reco-
gnito ad Judicium Officij praesen. parte ab altera
ab eodem ol. M. Mariti Suo Dnam Advitalitialem
et reformatoriam.

Actus ibm quatenus ipsi & vestri Ipse N. Stren-
bowa lite pendente Summam Quorum
Milium Quingentarum Zymphor Bloniens
de manibus M. Nicolai in Lapeuo Bydg
vorsti subjudicis Dnis Lauenburgen. deuato pen-
praefatum vero M. Strembowa in Bonis suis
omnibus cum pendend Borussione moderna adh.
ex insenipto Coram Judicio officij Dzer una cu
Borussionibus retentis provehit perfolvat
Pl: et in instanti realiter enumeret, ipsum
igitur citatur aut citantur ad iidem & eand
ipso ad satisfactionem omissor Lententia Ju-
dicij officij Dzer Nuncij Solutionem Sum
expressa Summe Quor Milium Quingen-
torum Zymphor cum Borussionibus retentis
demandari, vig quod Juris & Justitia exi-
cuta ipso Stabili est decernier in lites expen-
sis extorqui causatis condemnari Dzer alias
Citatione ipsa & premissa fuisq Colloqui
m diem Kodiemam Inclder et provenien Par-
tibus ipsis utrisq et quid aubrie D. Eleonora
de Haubitze ord D. Simonis Dambrowski
Consorte Relicta Vidua pl, Catalina N. Bar-
bara de Labiskie Relicta ord M. Stanislai
Strembosz Subdapiferi Pr. dolic Consorte
Vidua per D. Antonium Chmielewski Pleni-
potentes Insenipto Coram Judicio officijs ma-
Dzer Comparen et Laud Judex advocatia
Quar controversijs Partibus Judicium officij Dzq
Coram se indueliis audiisset ad Assessationem
Comparen Partibus stantibus Hor Dzq Judicium dedit
et concessit eid Dilationem ad quaminimum
Causas Dzer Impugnantia ad Sequen Lue.
relat Castell Hor Unus prius Decimusve ab-
hinc in Festo Nativ Christi celebrand Termino Par-
tibus memoratis utrisq in praeallegatis Judicijs
Loco quarum additatione conservato comparen.
et peremptorio. In Cuius rei Testimonium Ego
gonius Rolicki de Bronowo Auditor et pu-
blicus palatinatus Sandomiriensis Stationis literatus Sigillum
Nobilium Dzer Terrestre edidi cum Postscripto citationis ad Lo-
cum Postscripti Coram Dominis Judicibus Terrestribus
Stantibus anno Dzer decimo Sexto Supra Scripto

Dilae Inquisitoris

Dilatio Inquisitionis inter M. Pięgłowski ac alios et NN. Purzyckie.

In Causa et Actione Judiciaria infrascripta ~~ad Jn~~ ~~stantiam~~ Inter Instigatorem Judicij Officij Pzen. eiusq. Delatores M. Josephum in Pięgłowo Pięgłoski Pincernam Terrae Ciechanoviensis et GG. Antonium Kosinski, Joannem Straszewski, Josephum Mustafa, Bartholomaeum Purzycki Actores ab una et NN. Franciscum et Annam de Brzezułkowskie Invicem Conjuges Parentes tum Casimirum, Stanislaum Magdalenam, Mariannam, Theresiam atq. Brigittam Virgines innuptas Filios et Filias Purzyckie et quidem maritatam Matrem ac Virgines innuptas Filias cum assistentia de jure competenti adhaerendo Protestationem et officioso Arresto Aram Actis authoris Rni factis secundo post obtentam ~~[illegible]~~ ipsis Contumaciae Poenam ad Judicium Officij Pzen. parte ab altera Citatos pro eo quod ipsi vilipendendo leges Rni non observandoq. Jura vicinitatis ac ultra statum suum Nobilitarem procedendo ausi sunt peragere infrascripta ipsis objecta deducenda, primo facto cum LL. Marianna Krawcowna et Feliciano Sartore de B. Pięgłowo M. Pięgłowski subditis haereditarijs Andictamine primo res varias per eosd. subditos furto ablatas ab ipsis recipere et easd. apud se conservare his peractis cum eisd. subditis Cointelligentias varias semper habere ac eosd. subditos ad se convocare Ullamq. notitiam M. Pięgłowski Pincernae Ciechanoviensis actori de eisd. subditis apud ipsos varijs temporibus commanentes et commorantes licet toties requisiti extiterant facere, nec de existentia eorum notificare imo eosd. in fugam etiam cum alijs subditis de B. Pięgłowo expedire res cunctas ipsis melius notas apud se hucusq. detinere Insuper Strenuum Petrum Kowalski in Oppido Mława tempore foralium Conventum pacifice sese gerens aggravare, diffamare, opprimere Actores modernos omnes in honore laedere exinde damnum non modicum per avocationem praedictorum subditorum ac aliorum de Bonis

saepe

Sæpedictis Piestowo hæreditt causa ips pro-
fugorum ad aliquot Millia Tymphe inferre
pro quibus itaq pmissis omnibus ~~nihilominus~~ scilicet
pro Statuitione L: Feliciani Sartoris ac alior
Subditor causa ipsor per avocationem profu-
gorum, restitutioneq rerum mobiliu apud ips
reperibiliu et adhucusq manen tum quoq
pro pœnis personalibus et Crumenalibus
super ips irrogand et extendend ac eo qd
Justitiæ erit decernend præsen Citantur
alias Citatione ipsa præmissa fusius edis-
seren in diem hodiernam Ltme caden et pro-
venien Partibus ips utrisq. Et quia Actorea
per P. Antonium Kosinski suo et alior acto
rne pbr, Citata pro Interesse NN: Francisci
Parentis Casimiri et Stanislai Filior Purzy-
chich per G. Jacobum Kęsicki, pro Interesse
reliquor per G. Joannem Chmielewski pbr
Coram Judicio Officij pzen Comparen et Secu
Judlr controverten quarum Partium Controver-
sijs Judicium Officij pzen coram se inductis au-
ditis Decidendo Trnum Partis actoreæ ac Con-
troversijs Ulterioribus Consideratis ad Affecta-
tionem ejusd Partis actoreæ Hocce Judicium
dedit et concessit Dilationem Inquisitionis
Parti utriq super Contenta Citationis et
Protestation Partis actoreæ ad Sequen
Querelarum Castren Plocen Trnos prius pro-
ximiusve abhinc in Castro Plocen celebrand
Trnum Partibus memoratt utrisq in pmis-
sis Judicijs absq adcitatione Conservando
Comparendi peremptorio. Hicq in Continen
Mtis Rni Gnalis H. Gregorius Rolniecki
de Bronowo Authcus et juratus palam
publiceq revit se Citation literatt sigillatt
p Judicijs pzen seniem editt cnq pfatt Cittos
ad B. Chlebowo Olszewo F. 2. pt Tm Nativitatis S.
Joannis Bapta pxe pteritt etc pzen tum et ejus
tmam ex qua pœna Contumaciæ est obtentt
tempestive ante obtentionem etc Scribatur ulterius
Mbi relatio juxta formam.

Ims.

Sub Actu Feriae Wae post Fm Visitationis Gloriosissimae Virginis Mariae pxa A.D. 1746to.

Juxta Actum Executionis in Bonis inferius nnatis Offse p G. Burgrabium Castr Plocz expeditt manuq pprius ppria Subscrum Tenoris Sequentis. Actum in Bonis Milodroz Sorteq Lucorum ot G. Alberti Malisewski Jurevictor Haereditaria Feria Wa pt Fm Nattis S. Joannis Baptae pxima A.D. 1746to. Coram G. Adamo Milodroski B. Plocz in psena N. Nobilium Thomae Obrębski et Stephani Sulborski necnon Mlis Rni Glis Providi Joannis Lukasick de villa Sikorz authae et jurati ad actum pq acclamandum assumpti et eundem acclamantis. Quique G. Burgrabius Castr Plocz Insistendo Legibus Rni de pagendis Executionibus sancitis, parendoq munen Officij Suj, necnon satisfaciendo additioni a Judicio Officij Castr Capitt Plocz p expssum habitae, ex requisitione Offsa Ilris Admdm Rndi Matthiae Milodroski Ppte Dobrinz Actoris Jurevincen cum Suprascrs Nnlibus ac pdicto Mnli ad Bona in Actu contenta condescendit, Jurisdictionem suam Offsam praecustodita prius pace et securitate publica actibus Juridicis congrua fundavit, Partes utrasq tam actoream Jurevincen, qm Cittam Jurevictam pdicto Mnli ad Suj Compartionem acclamare injunxit. Quo in Trnd Mtis acclamatorio plr Comparens Nlis Thomas Obrębski ab actore destinatus Plenipotens repducta Nena Bannis cum ejus publicatione in Luxro Ulterioris fortis faciendae Executionis In Crd Plocensi Feria Wa pt Dm Pauli Quadlem pxa Anno psenti ratione Summae Octingentorum Florenorum polon p ot G. Albertum Malisewski contractae unacum Censibus retentis non solutionis. alias Processu pmissa fu

pius

sius in se complectente sup. G. Jacobo Borzewski
Tutore, ac Successoribus ot. G. Alberti Maliszewski
obtenta, vigore cujus Renae Damnis ac ejus pu
blicationis seu Sucri ulterioris Fortis faciendae Exe
cutionis petijt praefatus Plenipotens per offm. Bur
grabiale de Bonis partis Cittae Jurevictae Execu
tionem fieri et pagi et Bona in possessionem Acto
ri Jurevincenti Tradi, cujus postulationi uti li
citae Offm. Burgrabiale annuendo eandem Execu
tionem pagere voluit, verum quoniam ex adver
so ptr. Comparens G. Joannes Cieslinski Tenu
tarius eorum Bnorum possessor, his formalibus Bronie
tey Ekzekucyi gdyż Jmć P. Borzewski zapłaci
Czynsze zatrzymane od tey Summy, o ktorą
Jmć Xiądz Proboszcz Dobrzynski pozywa, impu
gnavit, et fieri non permisit, Qua attenta Ejusmo
di Impugnatione offm. Burgrabiale ab Execuo
ne supsedit, et Causam hanc cum toto ejus effectu
ac partibus ipsis utrisque tam actorea Jurevincente
quam Citta Jurevicta rursus ad Judm. Officij Castri
Plocensis per fortiori convictione Partis Cittae ac de
mandanda Executione Remisit, Remittitque pro
Conservando Partibus utrisque ac ipsimet praesen
Executionis Impugnatori in Judicijs Castri Ploc
prius et proximus ab hinc in Cro Ploc sine ulla
adiuttione Trnum Comparendi peremptorium.
Adamus Miłodrowski Burgrabius Castri Ploc ma
nu propria. In Trno itaque hodierno vigore praeinsertae
Remissionis, Conservationisque ipsius Trnum in
diem hodiernam incidens et provenien Partibus
ipsis utrisque et quidem actorea per G. Albertum Wyla
złowski Plenipotentem Instrum. Citta per interesse
G. Joannis Cieslinski Bnorum Miłodrow Tenutarij Possessoris

per G.

p. G. Valentinum Zołtowski Quoniam Reliqui Citti
presenti in Trnō disparent et iterū se condemnare permi
serunt, Proinde Causa presens cum Comparente Possessore
ac Impugnatore suspendit, suspensamque eō decla
rat quos disparentes pfata Pars Actorea per suum
Plenipotentem coram Judicio Officij Pre. plr Comparens
et Trnum eundem hodiernum per totum Judiciorum
tractum lgme attentans memoratos Cittos ad Jus
Juridicae p. M. R. G. H. Gregorium Rokiecki de Bronowo
Judlem tribus et ultra Juris formam vicibus qua
tuor, uti ante ita et pt Offsum Arestum tempesti
ve p. G. Valentinum Zołtowski interpositum et p
Judm Officij Pre. susceptum et connotatum clamato
et vocatos n. tn Comparen. in Lucro Ultimariae
fortis finalis ac indilatae pagendae Executionis
Judlr ac Offse condemnavit, ulterioraque sibi p
Judm Officij Pre. fieri et exequi postulavit, Judm
Officij Pre. itaque Juri communi postulationique Par
tis actoreae uti licitae annuendo in vim ejusdem Lu
cri lgme ea in Causa obtenti Decrevit presenque De
cernit, Quatenus Gnosus Adamus Miłodrowski Bur
grabius Castr. Plocen. eandem Executionem Ultima
riam n. obstantibus quibusvis Jurium oppositionibus
Relatione ad Cassandam inscriptionem inscribenda
quae Pre. amoveant et annihilant, ad primam Par
tis actoreae Reynitionem Decretique Pre. exhibitionem
de Bonis Cittorum Jure victorum faciat et pagat idque sub
Poenis contra Renitentes Offles Legibus Rnis sancitis, nemo vero eandem Executionem Offse pagendam
nec p se nec p suos quivis presumat subordinatas
Impugnare pnas idque sub Seorsiva Bannis pptuae
Poenae contra Impugnatores actuumque Officiosorum
Irritatores praesenti interposita Decreto.

* hoc de Judicium

Visitationis 131 1746

Major inter SS. Chmielewsky B. C. et Sarlee.

In Causa et actione Judiciaria Infrascripta inter S. Antonium Chmielewsky B. C. P. actorem ab una, et SS. Antonium Sarley ac Theodoram Wiecessinska dom. ad S. Ludovicum Kotakowsky reos ex altera. Cum Sacerdos Antonius Chmielewsky B. C. P. actor ad hanc Curiam Judicialem Sandomiriensem Sub die 15 Mensis Julii Anni Currentis 1746 Citationem Suam Judicialem Contra Sacerdotem Antonium Sarley Vicarium Parochialem Ecclesiae Parochialis Sancti Ludovici Kotakowsky Sub die 16 Mensis Julii Anni Currentis 1746 Citationem Suam Judicialem Contra Theodoram Wiecessinska Dominam ad S. Ludovicum Kotakowsky Sub die 17 Mensis Julii Anni Currentis 1746 Citationem Suam Judicialem Contra Sacerdotem Antonium Malewsky Vicarium Parochialem Ecclesiae Parochialis Sancti Ludovici Kotakowsky Sub die 18 Mensis Julii Anni Currentis 1746 Citationem Suam Judicialem Contra Sacerdotem Antonium Malewsky Vicarium Parochialem Ecclesiae Parochialis Sancti Ludovici Kotakowsky Sub die 19 Mensis Julii Anni Currentis 1746 Citationem Suam Judicialem Contra Sacerdotem Antonium Malewsky Vicarium Parochialem Ecclesiae Parochialis Sancti Ludovici Kotakowsky Sub die 20 Mensis Julii Anni Currentis 1746 Citationem Suam Judicialem Contra Sacerdotem Antonium Malewsky Vicarium Parochialem Ecclesiae Parochialis Sancti Ludovici Kotakowsky Sub die 21 Mensis Julii Anni Currentis 1746 Citationem Suam Judicialem Contra Sacerdotem Antonium Malewsky Vicarium Parochialem Ecclesiae Parochialis Sancti Ludovici Kotakowsky Sub die 22 Mensis Julii Anni Currentis 1746 Citationem Suam Judicialem Contra Sacerdotem Antonium Malewsky Vicarium Parochialem Ecclesiae Parochialis Sancti Ludovici Kotakowsky Sub die 23 Mensis Julii Anni Currentis 1746 Citationem Suam Judicialem Contra Sacerdotem Antonium Malewsky Vicarium Parochialem Ecclesiae Parochialis Sancti Ludovici Kotakowsky Sub die 24 Mensis Julii Anni Currentis 1746 Citationem Suam Judicialem Contra Sacerdotem Antonium Malewsky Vicarium Parochialem Ecclesiae Parochialis Sancti Ludovici Kotakowsky Sub die 25 Mensis Julii Anni Currentis 1746 Citationem Suam Judicialem Contra Sacerdotem Antonium Malewsky Vicarium Parochialem Ecclesiae Parochialis Sancti Ludovici Kotakowsky Sub die 26 Mensis Julii Anni Currentis 1746 Citationem Suam Judicialem Contra Sacerdotem Antonium Malewsky Vicarium Parochialem Ecclesiae Parochialis Sancti Ludovici Kotakowsky Sub die 27 Mensis Julii Anni Currentis 1746 Citationem Suam Judicialem Contra Sacerdotem Antonium Malewsky Vicarium Parochialem Ecclesiae Parochialis Sancti Ludovici Kotakowsky Sub die 28 Mensis Julii Anni Currentis 1746 Citationem Suam Judicialem Contra Sacerdotem Antonium Malewsky Vicarium Parochialem Ecclesiae Parochialis Sancti Ludovici Kotakowsky Sub die 29 Mensis Julii Anni Currentis 1746 Citationem Suam Judicialem Contra Sacerdotem Antonium Malewsky Vicarium Parochialem Ecclesiae Parochialis Sancti Ludovici Kotakowsky Sub die 30 Mensis Julii Anni Currentis 1746 Citationem Suam Judicialem Contra Sacerdotem Antonium Malewsky Vicarium Parochialem Ecclesiae Parochialis Sancti Ludovici Kotakowsky Sub die 31 Mensis Julii Anni Currentis 1746 Citationem Suam Judicialem Contra Sacerdotem Antonium Malewsky Vicarium Parochialem Ecclesiae Parochialis Sancti Ludovici Kotakowsky Sub die 1 Mensis Augusti Anni Currentis 1746 Citationem Suam Judicialem Contra Sacerdotem Antonium Malewsky Vicarium Parochialem Ecclesiae Parochialis Sancti Ludovici Kotakowsky Sub die 2 Mensis Augusti Anni Currentis 1746 Citationem Suam Judicialem Contra Sacerdotem Antonium Malewsky Vicarium Parochialem Ecclesiae Parochialis Sancti Ludovici Kotakowsky Sub die 3 Mensis Augusti Anni Currentis 1746 Citationem Suam Judicialem Contra Sacerdotem Antonium Malewsky Vicarium Parochialem Ecclesiae Parochialis Sancti Ludovici Kotakowsky Sub die 4 Mensis Augusti Anni Currentis 1746 Citationem Suam Judicialem Contra Sacerdotem Antonium Malewsky Vicarium Parochialem Ecclesiae Parochialis Sancti Ludovici Kotakowsky Sub die 5 Mensis Augusti Anni Currentis 1746 Citationem Suam Judicialem Contra Sacerdotem Antonium Malewsky Vicarium Parochialem Ecclesiae Parochialis Sancti Ludovici Kotakowsky Sub die 6 Mensis Augusti Anni Currentis 1746 Citationem Suam Judicialem Contra Sacerdotem Antonium Malewsky Vicarium Parochialem Ecclesiae Parochialis Sancti Ludovici Kotakowsky Sub die 7 Mensis Augusti Anni Currentis 1746 Citationem Suam Judicialem Contra Sacerdotem Antonium Malewsky Vicarium Parochialem Ecclesiae Parochialis Sancti Ludovici Kotakowsky Sub die 8 Mensis Augusti Anni Currentis 1746 Citationem Suam Judicialem Contra Sacerdotem Antonium Malewsky Vicarium Parochialem Ecclesiae Parochialis Sancti Ludovici Kotakowsky Sub die 9 Mensis Augusti Anni Currentis 1746 Citationem Suam Judicialem Contra Sacerdotem Antonium Malewsky Vicarium Parochialem Ecclesiae Parochialis Sancti Ludovici Kotakowsky Sub die 10 Mensis Augusti Anni Currentis 1746 Citationem Suam Judicialem Contra Sacerdotem Antonium Malewsky Vicarium Parochialem Ecclesiae Parochialis Sancti Ludovici Kotakowsky Sub die 11 Mensis Augusti Anni Currentis 1746 Citationem Suam Judicialem Contra Sacerdotem Antonium Malewsky Vicarium Parochialem Ecclesiae Parochialis Sancti Ludovici Kotakowsky Sub die 12 Mensis Augusti Anni Currentis 1746 Citationem Suam Judicialem Contra Sacerdotem Antonium Malewsky Vicarium Parochialem Ecclesiae Parochialis Sancti Ludovici Kotakowsky Sub die 13 Mensis Augusti Anni Currentis 1746 Citationem Suam Judicialem Contra Sacerdotem Antonium Malewsky Vicarium Parochialem Ecclesiae Parochialis Sancti Ludovici Kotakowsky Sub die 14 Mensis Augusti Anni Currentis 1746 Citationem Suam Judicialem Contra Sacerdotem Antonium Malewsky Vicarium Parochialem Ecclesiae Parochialis Sancti Ludovici Kotakowsky Sub die 15 Mensis Augusti Anni Currentis 1746 Citationem Suam Judicialem Contra Sacerdotem Antonium Malewsky Vicarium Parochialem Ecclesiae Parochialis Sancti Ludovici Kotakowsky Sub die 16 Mensis Augusti Anni Currentis 1746 Citationem Suam Judicialem Contra Sacerdotem Antonium Malewsky Vicarium Parochialem Ecclesiae Parochialis Sancti Ludovici Kotakowsky Sub die 17 Mensis Augusti Anni Currentis 1746 Citationem Suam Judicialem Contra Sacerdotem Antonium Malewsky Vicarium Parochialem Ecclesiae Parochialis Sancti Ludovici Kotakowsky Sub die 18 Mensis Augusti Anni Currentis 1746 Citationem Suam Judicialem Contra Sacerdotem Antonium Malewsky Vicarium Parochialem Ecclesiae Parochialis Sancti Ludovici Kotakowsky Sub die 19 Mensis Augusti Anni Currentis 1746 Citationem Suam Judicialem Contra Sacerdotem Antonium Malewsky Vicarium Parochialem Ecclesiae Parochialis Sancti Ludovici Kotakowsky Sub die 20 Mensis Augusti Anni Currentis 1746 Citationem Suam Judicialem Contra Sacerdotem Antonium Malewsky Vicarium Parochialem Ecclesiae Parochialis Sancti Ludovici Kotakowsky Sub die 21 Mensis Augusti Anni Currentis 1746 Citationem Suam Judicialem Contra Sacerdotem Antonium Malewsky Vicarium Parochialem Ecclesiae Parochialis Sancti Ludovici Kotakowsky Sub die 22 Mensis Augusti Anni Currentis 1746 Citationem Suam Judicialem Contra Sacerdotem Antonium Malewsky Vicarium Parochialem Ecclesiae Parochialis Sancti Ludovici Kotakowsky Sub die 23 Mensis Augusti Anni Currentis 1746 Citationem Suam Judicialem Contra Sacerdotem Antonium Malewsky Vicarium Parochialem Ecclesiae Parochialis Sancti Ludovici Kotakowsky Sub die 24 Mensis Augusti Anni Currentis 1746 Citationem Suam Judicialem Contra Sacerdotem Antonium Malewsky Vicarium Parochialem Ecclesiae Parochialis Sancti Ludovici Kotakowsky Sub die 25 Mensis Augusti Anni Currentis 1746 Citationem Suam Judicialem Contra Sacerdotem Antonium Malewsky Vicarium Parochialem Ecclesiae Parochialis Sancti Ludovici Kotakowsky Sub die 26 Mensis Augusti Anni Currentis 1746 Citationem Suam Judicialem Contra Sacerdotem Antonium Malewsky Vicarium Parochialem Ecclesiae Parochialis Sancti Ludovici Kotakowsky Sub die 27 Mensis Augusti Anni Currentis 1746 Citationem Suam Judicialem Contra Sacerdotem Antonium Malewsky Vicarium Parochialem Ecclesiae Parochialis Sancti Ludovici Kotakowsky Sub die 28 Mensis Augusti Anni Currentis 1746 Citationem Suam Judicialem Contra Sacerdotem Antonium Malewsky Vicarium Parochialem Ecclesiae Parochialis Sancti Ludovici Kotakowsky Sub die 29 Mensis Augusti Anni Currentis 1746 Citationem Suam Judicialem Contra Sacerdotem Antonium Malewsky Vicarium Parochialem Ecclesiae Parochialis Sancti Ludovici Kotakowsky Sub die 30 Mensis Augusti Anni Currentis 1746 Citationem Suam Judicialem Contra Sacerdotem Antonium Malewsky Vicarium Parochialem Ecclesiae Parochialis Sancti Ludovici Kotakowsky Sub die 31 Mensis Augusti Anni Currentis 1746 Citationem Suam Judicialem Contra Sacerdotem Antonium Malewsky Vicarium Parochialem Ecclesiae Parochialis Sancti Ludovici Kotakowsky Sub die 1 Mensis Septembris Anni Currentis 1746 Citationem Suam Judicialem Contra Sacerdotem Antonium Malewsky Vicarium Parochialem Ecclesiae Parochialis Sancti Ludovici Kotakowsky Sub die 2 Mensis Septembris Anni Currentis 1746 Citationem Suam Judicialem Contra Sacerdotem Antonium Malewsky Vicarium Parochialem Ecclesiae Parochialis Sancti Ludovici Kotakowsky Sub die 3 Mensis Septembris Anni Currentis 1746 Citationem Suam Judicialem Contra Sacerdotem Antonium Malewsky Vicarium Parochialem Ecclesiae Parochialis Sancti Ludovici Kotakowsky Sub die 4 Mensis Septembris Anni Currentis 1746 Citationem Suam Judicialem Contra Sacerdotem Antonium Malewsky Vicarium Parochialem Ecclesiae Parochialis Sancti Ludovici Kotakowsky Sub die 5 Mensis Septembris Anni Currentis 1746 Citationem Suam Judicialem Contra Sacerdotem Antonium Malewsky Vicarium Parochialem Ecclesiae Parochialis Sancti Ludovici Kotakowsky Sub die 6 Mensis Septembris Anni Currentis 1746 Citationem Suam Judicialem Contra Sacerdotem Antonium Malewsky Vicarium Parochialem Ecclesiae Parochialis Sancti Ludovici Kotakowsky Sub die 7 Mensis Septembris Anni Currentis 1746 Citationem Suam Judicialem Contra Sacerdotem Antonium Malewsky Vicarium Parochialem Ecclesiae Parochialis Sancti Ludovici Kotakowsky Sub die 8 Mensis Septembris Anni Currentis 1746 Citationem Suam Judicialem Contra Sacerdotem Antonium Malewsky Vicarium Parochialem Ecclesiae Parochialis Sancti Ludovici Kotakowsky Sub die 9 Mensis Septembris Anni Currentis 1746 Citationem Suam Judicialem Contra Sacerdotem Antonium Malewsky Vicarium Parochialem Ecclesiae Parochialis Sancti Ludovici Kotakowsky Sub die 10 Mensis Septembris Anni Currentis 1746 Citationem Suam Judicialem Contra Sacerdotem Antonium Malewsky Vicarium Parochialem Ecclesiae Parochialis Sancti Ludovici Kotakowsky Sub die 11 Mensis Septembris Anni Currentis 1746 Citationem Suam Judicialem Contra Sacerdotem Antonium Malewsky Vicarium Parochialem Ecclesiae Parochialis Sancti Ludovici Kotakowsky Sub die 12 Mensis Septembris Anni Currentis 1746 Citationem Suam Judicialem Contra Sacerdotem Antonium Malewsky Vicarium Parochialem Ecclesiae Parochialis Sancti Ludovici Kotakowsky Sub die 13 Mensis Septembris Anni Currentis 1746 Citationem Suam Judicialem Contra Sacerdotem Antonium Malewsky Vicarium Parochialem Ecclesiae Parochialis Sancti Ludovici Kotakowsky Sub die 14 Mensis Septembris Anni Currentis 1746 Citationem Suam Judicialem Contra Sacerdotem Antonium Malewsky Vicarium Parochialem Ecclesiae Parochialis Sancti Ludovici Kotakowsky Sub die 15 Mensis Septembris Anni Currentis 1746 Citationem Suam Judicialem Contra Sacerdotem Antonium Malewsky Vicarium Parochialem Ecclesiae Parochialis Sancti Ludovici Kotakowsky Sub die 16 Mensis Septembris Anni Currentis 1746 Citationem Suam Judicialem Contra Sacerdotem Antonium Malewsky Vicarium Parochialem Ecclesiae Parochialis Sancti Ludovici Kotakowsky Sub die 17 Mensis Septembris Anni Currentis 1746 Citationem Suam Judicialem Contra Sacerdotem Antonium Malewsky Vicarium Parochialem Ecclesiae Parochialis Sancti Ludovici Kotakowsky Sub die 18 Mensis Septembris Anni Currentis 1746 Citationem Suam Judicialem Contra Sacerdotem Antonium Malewsky Vicarium Parochialem Ecclesiae Parochialis Sancti Ludovici Kotakowsky Sub die 19 Mensis Septembris Anni Currentis 1746 Citationem Suam Judicialem Contra Sacerdotem Antonium Malewsky Vicarium Parochialem Ecclesiae Parochialis Sancti Ludovici Kotakowsky Sub die 20 Mensis Septembris Anni Currentis 1746 Citationem Suam Judicialem Contra Sacerdotem Antonium Malewsky Vicarium Parochialem Ecclesiae Parochialis Sancti Ludovici Kotakowsky Sub die 21 Mensis Septembris Anni Currentis 1746 Citationem Suam Judicialem Contra Sacerdotem Antonium Malewsky Vicarium Parochialem Ecclesiae Parochialis Sancti Ludovici Kotakowsky Sub die 22 Mensis Septembris Anni Currentis 1746 Citationem Suam Judicialem Contra Sacerdotem Antonium Malewsky Vicarium Parochialem Ecclesiae Parochialis Sancti Ludovici Kotakowsky Sub die 23 Mensis Septembris Anni Currentis 1746 Citationem Suam Judicialem Contra Sacerdotem Antonium Malewsky Vicarium Parochialem Ecclesiae Parochialis Sancti Ludovici Kotakowsky Sub die 24 Mensis Septembris Anni Currentis 1746 Citationem Suam Judicialem Contra Sacerdotem Antonium Malewsky Vicarium Parochialem Ecclesiae Parochialis Sancti Ludovici Kotakowsky Sub die 25 Mensis Septembris Anni Currentis 1746 Citationem Suam Judicialem Contra Sacerdotem Antonium Malewsky Vicarium Parochialem Ecclesiae Parochialis Sancti Ludovici Kotakowsky Sub die 26 Mensis Septembris Anni Currentis 1746 Citationem Suam Judicialem Contra Sacerdotem Antonium Malewsky Vicarium Parochialem Ecclesiae Parochialis Sancti Ludovici Kotakowsky Sub die 27 Mensis Septembris Anni Currentis 1746 Citationem Suam Judicialem Contra Sacerdotem Antonium Malewsky Vicarium Parochialem Ecclesiae Parochialis Sancti Ludovici Kotakowsky Sub die 28 Mensis Septembris Anni Currentis 1746 Citationem Suam Judicialem Contra Sacerdotem Antonium Malewsky Vicarium Parochialem Ecclesiae Parochialis Sancti Ludovici Kotakowsky Sub die 29 Mensis Septembris Anni Currentis 1746 Citationem Suam Judicialem Contra Sacerdotem Antonium Malewsky Vicarium Parochialem Ecclesiae Parochialis Sancti Ludovici Kotakowsky Sub die 30 Mensis Septembris Anni Currentis 1746 Citationem Suam Judicialem Contra Sacerdotem Antonium Malewsky Vicarium Parochialem Ecclesiae Parochialis Sancti Ludovici Kotakowsky Sub die 31 Mensis Septembris Anni Currentis 1746 Citationem Suam Judicialem Contra Sacerdotem Antonium Malewsky Vicarium Parochialem Ecclesiae Parochialis Sancti Ludovici Kotakowsky Sub die 1 Mensis Octobris Anni Currentis 1746 Citationem Suam Judicialem Contra Sacerdotem Antonium Malewsky Vicarium Parochialem Ecclesiae Parochialis Sancti Ludovici Kotakowsky Sub die 2 Mensis Octobris Anni Currentis 1746 Citationem Suam Judicialem Contra Sacerdotem Antonium Malewsky Vicarium Parochialem Ecclesiae Parochialis Sancti Ludovici Kotakowsky Sub die 3 Mensis Octobris Anni Currentis 1746 Citationem Suam Judicialem Contra Sacerdotem Antonium Malewsky Vicarium Parochialem Ecclesiae Parochialis Sancti Ludovici Kotakowsky Sub die 4 Mensis Octobris Anni Currentis 1746 Citationem Suam Judicialem Contra Sacerdotem Antonium Malewsky Vicarium Parochialem Ecclesiae Parochialis Sancti Ludovici Kotakowsky Sub die 5 Mensis Octobris Anni Currentis 1746 Citationem Suam Judicialem Contra Sacerdotem Antonium Malewsky Vicarium Parochialem Ecclesiae Parochialis Sancti Ludovici Kotakowsky Sub die 6 Mensis Octobris Anni Currentis 1746 Citationem Suam Judicialem Contra Sacerdotem Antonium Malewsky Vicarium Parochialem Ecclesiae Parochialis Sancti Ludovici Kotakowsky Sub die 7 Mensis Octobris Anni Currentis 1746 Citationem Suam Judicialem Contra Sacerdotem Antonium Malewsky Vicarium Parochialem Ecclesiae Parochialis Sancti Ludovici Kotakowsky Sub die 8 Mensis Octobris Anni Currentis 1746 Citationem Suam Judicialem Contra Sacerdotem Antonium Malewsky Vicarium Parochialem Ecclesiae Parochialis Sancti Ludovici Kotakowsky Sub die 9 Mensis Octobris Anni Currentis 1746 Citationem Suam Judicialem Contra Sacerdotem Antonium Malewsky Vicarium Parochialem Ecclesiae Parochialis Sancti Ludovici Kotakowsky Sub die 10 Mensis Octobris Anni Currentis 1746 Citationem Suam Judicialem Contra Sacerdotem Antonium Malewsky Vicarium Parochialem Ecclesiae Parochialis Sancti Ludovici Kotakowsky Sub die 11 Mensis Octobris Anni Currentis 1746 Citationem Suam Judicialem Contra Sacerdotem Antonium Malewsky Vicarium Parochialem Ecclesiae Parochialis Sancti Ludovici Kotakowsky Sub die 12 Mensis Octobris Anni Currentis 1746 Citationem Suam Judicialem Contra Sacerdotem Antonium Malewsky Vicarium Parochialem Ecclesiae Parochialis Sancti Ludovici Kotakowsky Sub die 13 Mensis Octobris Anni Currentis 1746 Citationem Suam Judicialem Contra Sacerdotem Antonium Malewsky Vicarium Parochialem Ecclesiae Parochialis Sancti Ludovici Kotakowsky Sub die 14 Mensis Octobris Anni Currentis 1746 Citationem Suam Judicialem Contra Sacerdotem Antonium Malewsky Vicarium Parochialem Ecclesiae Parochialis Sancti Ludovici Kotakowsky Sub die 15 Mensis Octobris Anni Currentis 1746 Citationem Suam Judicialem Contra Sacerdotem Antonium Malewsky Vicarium Parochialem Ecclesiae Parochialis Sancti Ludovici Kotakowsky Sub die 16 Mensis Octobris Anni Currentis 1746 Citationem Suam Judicialem Contra Sacerdotem Antonium Malewsky Vicarium Parochialem Ecclesiae Parochialis Sancti Ludovici Kotakowsky Sub die 17 Mensis Octobris Anni Currentis 1746 Citationem Suam Judicialem Contra Sacerdotem Antonium Malewsky Vicarium Parochialem Ecclesiae Parochialis Sancti Ludovici Kotakowsky Sub die 18 Mensis Octobris Anni Currentis 1746 Citationem Suam Judicialem Contra Sacerdotem Antonium Malewsky Vicarium Parochialem Ecclesiae Parochialis Sancti Ludovici Kotakowsky Sub die 19 Mensis Octobris Anni Currentis 1746 Citationem Suam Judicialem Contra Sacerdotem Antonium Malewsky Vicarium Parochialem Ecclesiae Parochialis Sancti Ludovici Kotakowsky Sub die 20 Mensis Octobris Anni Currentis 1746 Citationem Suam Judicialem Contra Sacerdotem Antonium Malewsky Vicarium Parochialem Ecclesiae Parochialis Sancti Ludovici Kotakowsky Sub die 21 Mensis Octobris Anni Currentis 1746 Citationem Suam Judicialem Contra Sacerdotem Antonium Malewsky Vicarium Parochialem Ecclesiae Parochialis Sancti Ludovici Kotakowsky Sub die 22 Mensis Octobris Anni Currentis 1746 Citationem Suam Judicialem Contra Sacerdotem Antonium Malewsky Vicarium Parochialem Ecclesiae Parochialis Sancti Ludovici Kotakowsky Sub die 23 Mensis Octobris Anni Currentis 1746 Citationem Suam Judicialem Contra Sacerdotem Antonium Malewsky Vicarium Parochialem Ecclesiae Parochialis Sancti Ludovici Kotakowsky Sub die 24 Mensis Octobris Anni Currentis 1746 Citationem Suam Judicialem Contra Sacerdotem Antonium Malewsky Vicarium Parochialem Ecclesiae Parochialis Sancti Ludovici Kotakowsky Sub die 25 Mensis Octobris Anni Currentis 1746 Citationem Suam Judicialem Contra Sacerdotem Antonium Malewsky Vicarium Parochialem Ecclesiae Parochialis Sancti Ludovici Kotakowsky Sub die 26 Mensis Octobris Anni Currentis 1746 Citationem Suam Judicialem Contra Sacerdotem Antonium Malewsky Vicarium Parochialem Ecclesiae Parochialis Sancti Ludovici Kotakowsky Sub die 27 Mensis Octobris Anni Currentis 1746 Citationem Suam Judicialem Contra Sacerdotem Antonium Malewsky Vicarium Parochialem Ecclesiae Parochialis Sancti Ludovici Kotakowsky Sub die 28 Mensis Octobris Anni Currentis 1746 Citationem Suam Judicialem Contra Sacerdotem Antonium Malewsky Vicarium Parochialem Ecclesiae Parochialis Sancti Ludovici Kotakowsky Sub die 29 Mensis Octobris Anni Currentis 1746 Citationem Suam Judicialem Contra Sacerdotem Antonium Malewsky Vicarium Parochialem Ecclesiae Parochialis Sancti Ludovici Kotakowsky Sub die 30 Mensis Octobris Anni Currentis 1746 Citationem Suam Judicialem Contra Sacerdotem Antonium Malewsky Vicarium Parochialem Ecclesiae Parochialis Sancti Ludovici Kotakowsky Sub die 31 Mensis Octobris Anni Currentis 1746 Citationem Suam Judicialem Contra Sacerdotem Antonium Malewsky Vicarium Parochialem Ecclesiae Parochialis Sancti Ludovici Kotakowsky Sub die 1 Mensis Novembris Anni Currentis 1746 Citationem Suam Judicialem Contra Sacerdotem Antonium Malewsky Vicarium Parochialem Ecclesiae Parochialis Sancti Ludovici Kotakowsky Sub die 2 Mensis Novembris Anni Currentis 1746 Citationem Suam Judicialem Contra Sacerdotem Antonium Malewsky Vicarium Parochialem Ecclesiae Parochialis Sancti Ludovici Kotakowsky Sub die 3 Mensis Novembris Anni Currentis 1746 Citationem Suam Judicialem Contra Sacerdotem Antonium Malewsky Vicarium Parochialem Ecclesiae Parochialis Sancti Ludovici Kotakowsky Sub die 4 Mensis Novembris Anni Currentis 1746 Citationem Suam Judicialem Contra Sacerdotem Antonium Malewsky Vicarium Parochialem Ecclesiae Parochialis Sancti Ludovici Kotakowsky Sub die 5 Mensis Novembris Anni Currentis 1746 Citationem Suam Judicialem Contra Sacerdotem Antonium Malewsky Vicarium Parochialem Ecclesiae Parochialis Sancti Ludovici Kotakowsky Sub die 6 Mensis Novembris Anni Currentis 1746 Citationem Suam Judicialem Contra Sacerdotem Antonium Malewsky Vicarium Parochialem Ecclesiae Parochialis Sancti Ludovici Kotakowsky Sub die 7 Mensis Novembris Anni Currentis 1746 Citationem Suam Judicialem Contra Sacerdotem Antonium Malewsky Vicarium Parochialem Ecclesiae Parochialis Sancti Ludovici Kotakowsky Sub die 8 Mensis Novembris Anni Currentis 1746 Citationem Suam Judicialem Contra Sacerdotem Antonium Malewsky Vicarium Parochialem Ecclesiae Parochialis Sancti Ludovici Kotakowsky Sub die 9 Mensis Novembris Anni Currentis 1746 Citationem Suam Judicialem Contra Sacerdotem Antonium Malewsky Vicarium Parochialem Ecclesiae Parochialis Sancti Ludovici Kotakowsky Sub die 10 Mensis Novembris Anni Currentis 1746 Citationem Suam Judicialem Contra Sacerdotem Antonium Malewsky Vicarium Parochialem Ecclesiae Parochialis Sancti Ludovici Kotakowsky Sub die 11 Mensis Novembris Anni Currentis 1746 Citationem Suam Judicialem Contra Sacerdotem Antonium Malewsky Vicarium Parochialem Ecclesiae Parochialis Sancti Ludovici Kotakowsky Sub die 12 Mensis Novembris Anni Currentis 1746 Citationem Suam Judicialem Contra Sacerdotem Antonium Malewsky Vicarium Parochialem Ecclesiae Parochialis Sancti Ludovici Kotakowsky Sub die 13 Mensis Novembris Anni Currentis 1746 Citationem Suam Judicialem Contra Sacerdotem Antonium Malewsky Vicarium Parochialem Ecclesiae Parochialis Sancti Ludovici Kotakowsky Sub die 14 Mensis Novembris Anni Currentis 1746 Citationem Suam Judicialem Contra Sacerdotem Antonium Malewsky Vicarium Parochialem Ecclesiae Parochialis Sancti Ludovici Kotakowsky Sub die 15 Mensis Novembris Anni Currentis 1746 Citationem Suam Judicialem Contra Sacerdotem Antonium Malewsky Vicarium Parochialem Ecclesiae Parochialis Sancti Ludovici Kotakowsky Sub die 16 Mensis Novembris Anni Currentis 1746 Citationem Suam Judicialem Contra Sacerdotem Antonium Malewsky Vicarium Parochialem Ecclesiae Parochialis Sancti Ludovici Kotakowsky Sub die 17 Mensis Novembris Anni Currentis 1746 Citationem Suam Judicialem Contra Sacerdotem Antonium Malewsky Vicarium Parochialem Ecclesiae Parochialis Sancti Ludovici Kotakowsky Sub die 18 Mensis Novembris Anni Currentis 1746 Citationem Suam Judicialem Contra Sacerdotem Antonium Malewsky Vicarium Parochialem Ecclesiae Parochialis Sancti Ludovici Kotakowsky Sub die 19 Mensis Novembris Anni Currentis 1746 Citationem Suam Judicialem Contra Sacerdotem Antonium Malewsky Vicarium Parochialem Ecclesiae Parochialis Sancti Ludovici Kotakowsky Sub die 20 Mensis Novembris Anni Currentis 1746 Citationem Suam Judicialem Contra Sacerdotem Antonium Malewsky Vicarium Parochialem Ecclesiae Parochialis Sancti Ludovici Kotakowsky Sub die 21 Mensis Novembris Anni Currentis 1746 Citationem Suam Judicialem Contra Sacerdotem Antonium Malewsky Vicarium Parochialem Ecclesiae Parochialis Sancti Ludovici Kotakowsky Sub die 22 Mensis Novembris Anni Currentis 1746 Citationem Suam Judicialem Contra Sacerdotem Antonium Malewsky Vicarium Parochialem Ecclesiae Parochialis Sancti Ludovici Kotakowsky Sub die 23 Mensis Novembris Anni Currentis 1746 Citationem Suam Judicialem Contra Sacerdotem Antonium Malewsky Vicarium Parochialem Ecclesiae Parochialis Sancti Ludovici Kotakowsky Sub die 24 Mensis Novembris Anni Currentis 1746 Citationem Suam Judicialem Contra Sacerdotem Antonium Malewsky Vicarium Parochialem Ecclesiae Parochialis Sancti Ludovici Kotakowsky Sub die 25 Mensis Novembris Anni Currentis 1746 Citationem Suam Judicialem Contra Sacerdotem Antonium Malewsky Vicarium Parochialem Ecclesiae Parochialis Sancti Ludovici Kotakowsky Sub die 26 Mensis Novembris Anni Currentis 1746 Citationem Suam Judicialem Contra Sacerdotem Antonium Malewsky Vicarium Parochialem Ecclesiae Parochialis Sancti Ludovici Kotakowsky Sub die 27 Mensis Novembris Anni Currentis 1746 Citationem Suam Judicialem Contra Sacerdotem Antonium Malewsky Vicarium Parochialem Ecclesiae Parochialis Sancti Ludovici Kotakowsky Sub die 28 Mensis Novembris Anni Currentis 1746 Citationem Suam Judicialem Contra Sacerdotem Antonium Malewsky Vicarium Parochialem Ecclesiae Parochialis Sancti Ludovici Kotakowsky Sub die 29 Mensis Novembris Anni Currentis 1746 Citationem Suam Judicialem Contra Sacerdotem Antonium Malewsky Vicarium Parochialem Ecclesiae Parochialis Sancti Ludovici Kotakowsky Sub die 30 Mensis Novembris Anni Currentis 1746 Citationem Suam Judicialem Contra Sacerdotem Antonium Malewsky Vicarium Parochialem Ecclesiae Parochialis Sancti Ludovici Kotakowsky Sub die 31 Mensis Novembris Anni Currentis 1746 Citationem Suam Judicialem Contra Sacerdotem Antonium Malewsky Vicarium Parochialem Ecclesiae Parochialis Sancti Ludovici Kotakowsky Sub die 1 Mensis Decembris Anni Currentis 1746 Citationem Suam Judicialem Contra Sacerdotem Antonium Malewsky Vicarium Parochialem Ecclesiae Parochialis Sancti Ludovici Kotakowsky Sub die 2 Mensis Decembris Anni Currentis 1746 Citationem Suam Judicialem Contra Sacerdotem Antonium Malewsky Vicarium Parochialem Ecclesiae Parochialis Sancti Ludovici Kotakowsky Sub die 3 Mensis Decembris Anni Currentis 1746 Citationem Suam Judicialem Contra Sacerdotem Antonium Malewsky Vicarium Parochialem Ecclesiae Parochialis Sancti Ludovici Kotakowsky Sub die 4 Mensis Decembris Anni Currentis 1746 Citationem Suam Judicialem Contra Sacerdotem Antonium Malewsky Vicarium Parochialem Ecclesiae Parochialis Sancti Ludovici Kotakowsky Sub die 5 Mensis Decembris Anni Currentis 1746 Citationem Suam Judicialem Contra Sacerdotem Antonium Malewsky Vicarium Parochialem Ecclesiae Parochialis Sancti Ludovici Kotakowsky Sub die 6 Mensis Decembris Anni Currentis 1746 Citationem Suam Judicialem Contra Sacerdotem Antonium Malewsky Vicarium Parochialem Ecclesiae Parochialis Sancti Ludovici Kotakowsky Sub die 7 Mensis Decembris Anni Currentis 1746 Citationem Suam Judicialem Contra Sacerdotem Antonium Malewsky Vicarium Parochialem Ecclesiae Parochialis Sancti Ludovici Kotakowsky Sub die 8 Mensis Decembris Anni Currentis 1746 Citationem Suam Judicialem Contra Sacerdotem Antonium Malewsky Vicarium Parochialem Ecclesiae Parochialis Sancti Ludovici Kotakowsky Sub die 9 Mensis Decembris Anni Currentis 1746 Citationem Suam Judicialem Contra Sacerdotem Antonium Malewsky Vicarium Parochialem Ecclesiae Parochialis Sancti Ludovici Kotakowsky Sub die 10 Mensis Decembris Anni Currentis 1746 Citationem Suam Judicialem Contra Sacerdotem Antonium Malewsky Vicarium Parochialem Ecclesiae Parochialis Sancti Ludovici Kotakowsky Sub die 11 Mensis Decembris Anni Currentis 1746 Citationem Suam Judicialem Contra Sacerdotem Antonium Malewsky Vicarium Parochialem Ecclesiae Parochialis Sancti Ludovici Kotakowsky Sub die 12 Mensis Decembris Anni Currentis 1746 Citationem Suam Judicialem Contra Sacerdotem Antonium Malewsky Vicarium Parochialem Ecclesiae Parochialis Sancti Ludovici Kotakowsky Sub die 13 Mensis Decembris Anni Currentis 1746 Citationem Suam Judicialem Contra Sacerdotem Antonium Malewsky Vicarium Parochialem Ecclesiae Parochialis Sancti Ludovici Kotakowsky Sub die 14 Mensis Decembris Anni Currentis 1746 Citationem Suam Judicialem Contra Sacerdotem Antonium Malewsky Vicarium Parochialem Ecclesiae Parochialis Sancti Ludovici Kotakowsky Sub die 15 Mensis Decembris Anni Currentis 1746 Citationem Suam Judicialem Contra Sacerdotem Antonium Malewsky Vicarium Parochialem Ecclesiae Parochialis Sancti Ludovici Kotakowsky Sub die 16 Mensis Decembris Anni Currentis 1746 Citationem Suam Judicialem Contra Sacerdotem Antonium Malewsky Vicarium Parochialem Ecclesiae Parochialis Sancti Ludovici Kotakowsky Sub die 17 Mensis Decembris Anni Currentis 1746 Citationem Suam Judicialem Contra Sacerdotem Antonium Malewsky Vicarium Parochialem Ecclesiae Parochialis Sancti Ludovici Kotakowsky Sub die 18 Mensis Decembris Anni Currentis 1746 Citationem Suam Judicialem Contra Sacerdotem Antonium Malewsky Vicarium Parochialem Ecclesiae Parochialis Sancti Ludovici Kotakowsky Sub die 19 Mensis Decembris Anni Currentis 1746 Citationem Suam Judicialem Contra Sacerdotem Antonium Malewsky Vicarium Parochialem Ecclesiae Parochialis Sancti Ludovici Kotakowsky Sub die 20 Mensis Decembris Anni Currentis 1746 Citationem Suam Judicialem Contra Sacerdotem Antonium Malewsky Vicarium Parochialem Ecclesiae Parochialis Sancti Ludovici Kotakowsky Sub die 21 Mensis Decembris Anni Currentis 1746 Citationem Suam Judicialem Contra Sacerdotem Antonium Malewsky Vicarium Parochialem Ecclesiae Parochialis Sancti Ludovici Kotakowsky Sub die 22 Mensis Decembris Anni Currentis 1746 Citationem Suam Judicialem Contra Sacerdotem Antonium Malewsky Vicarium Parochialem Ecclesiae Parochialis Sancti Ludovici Kotakowsky Sub die 23 Mensis Decembris Anni Currentis 1746 Citationem Suam Judicialem Contra Sacerdotem Antonium Malewsky Vicarium Parochialem Ecclesiae Parochialis Sancti Ludovici Kotakowsky Sub die 24 Mensis Decembris Anni Currentis 1746 Citationem Suam Judicialem Contra Sacerdotem Antonium Malewsky Vicarium Parochialem Ecclesiae Parochialis Sancti Ludovici Kotakowsky Sub die 25 Mensis Decembris Anni Currentis 1746 Citationem Suam Judicialem Contra Sacerdotem Antonium Malewsky Vicarium Parochialem Ecclesiae Parochialis Sancti Ludovici Kotakowsky Sub die 26 Mensis Decembris Anni Currentis 1746 Citationem Suam Judicialem Contra Sacerdotem Antonium Malewsky Vicarium Parochialem Ec

Crem Plocen Trnos proximis abhinc in Cro Plocen Celebrandae cum Caeteris Causam Pdem suspendit suspensamque esse declarat ad eosque sequentes Trnum pribus memoratis utrisque in allegatis Judicijs sine ulla adcitatione conservando comparendi peremptorium. In continenti M. R. G. H. Gregorius Rokiecki de Bronowo authus et Juratus palam rnit quia ipsa citatione literata sigillo pro Jud. Crem Plocen Servien. edita Cum Pfato Citato ad Bonam Peptowko Fra 4ta pt D. Exaudi proxima anno Pdem tum et ejus primam ex qua poena contumaciae est obtenta tempestive ante obtentionem illius in una integra septimana detulit, exportavit, posuit, reliquit, et de positione notificavit de quo Pdem Jdmlis fecit Relationem.

Dilatio Inquisitionis inter M. Bogdanski Subjudicem T. Plocen ac alios et SS. Krajewski Ciemniewski ac alios

In Causa et actione Judiciaria infrascripta inter Instigatorem Officij Pdem ejusque Delatos M. Paulum in Kiedzborz Bogdanski Subjudicem Terrae Plocen Dominum, nec non SS. Franciscum Dlugolecki, Albertum et Antonium Ulatowskie, Bartholomaeum Kaskowski, Antonium Cybulski, et Andream Kozłowski ejusdem M. Subjudicis Trris Plocen Administratores et famulos actos ab una, et SS. Antonium Krajewski ac Adamum Ciemniewski Cohortis Loricatae I. In Castellani Cernen Comilitones Dominos tum quosvis nominum Kochanowicz S. Krajewski, Lewicki S. Ciemniewski famulos

Famulos excesivos mandata Dominorum suorum
exequenę adhærendo proōni et vulnerum obductioni
coram actis authis Rni facta secundo post obtentam
pœnam Contumaciæ ad Judicium Officij præsentem par
te ab altera Citatione pro eo, quia Jpsi in Contrarium
Legum Rni procedendo ausi sunt tenereq; præsum
pserunt præcipue famuli Licentiosi ac si ex man
date ut supponitur Dnorum suorum circa requisitionem
cujusdam personæ furto notatæ S. Dlugoszecki nulla
habita ratione oppresserunt, concusserunt, colaphisa
runt, vulnera inflixerunt, obsanguinolarunt, in ter
ram aliquoties pro Capillis arripiendo protru
serunt, in vitam palam ac manifeste Diffidarunt,
eandem personam quæ varijs hominibus vaccas et
equas furatus erat accipere denegarunt, et
illo tempore non extradiderunt, duellandæ secum pro
vocarunt, per Dominos vero Justitiam ad tot requisi
tiones administrare de ejusdem famulis qui præsentia
tatione apud Jpsi arestantur recusarunt, quinimo
omnem Licentiam eisdem famulis excesivis con
cesserunt, insuper M. actis ac ejus famulis et Ad
ministratores Læserunt, contemptuarunt, perin
de conæ Leges Rni processerunt, et pœnas exinde
succubuerunt, pro quibus super Jpsi Decernendæ
et extendendæ nihilominus pro statuitione famulorum arestatorum
excessivorum, solutione taxæ vulnerum, irrogandæq; pœ
nis pro qualitate facti et demeriti distinctim sup
ombus imponendæ præsentem citantur alias citatione ipsi præmis
sa fusius in se complectenę, in Diem hodiernam in
cidenę, et provenienę partibus Jpsi utrisq; et quod acto
rea per S. Bartholomæum Koskowski suo et aliorum
actorum nomine pllr, Citata per S. Franciscum Sulin
ski coram Judicio Officij præsentem comparenę, et secum Ju
dicialiter controvertenę, quam partium controversijs
coram se inductis exauditis, Decidendo Terminum
partis actoreæ ad affectationem ejusdem partis actoreæ
Dedit et concessit hocce Judicium Dilationem In

quisitionis

quisitionis part utriq super contenta Citationis et protestationis partis actoreae ad sequen Querelam Castren Plocen Terminos proximius abhinc in Cro Plocen celebrand Terminum partibus memorato utrisq in praelegato Judicijs sine ulla adcitatione conservando comparendi peremptorium in Continen MRG Pl Gregorius Lokiecki de Bronowo authus et Juratus palam Exvit quia Ipsi citationes literale sigillato p Judicijs Castren Plocen Servien edito con Pfalo Cito et quid con G Krajewski et ejus famulum ad B. Uniszki Zawadzkie con vero G Ciemiewski Similiter ac ejus famulum ad B Kuklino utrasq F 2ta post D. ex audi p te praeterito Anno pr tum et ejus primam ex qua poena Contumaciae est obtento tempestive ante obtentionem illius in una integra Septimana Detulit exportavit posuit reliquit et de positione notificavit de quo pr Jd Mlis fecit Relationem.

Dilatio Majoris inter GG. Zgliczenski & Koziebrodzkie.

In Caa et actione Judiciaria infrascra inter G Matthiam Zgliczenski acto ab una et Mficos Constantian de Oborskie et Adamum Koziebrodzki Tribunos Zawsanen Conjuges inhaerendo maoni Suae authie facta, tum Contractui inter ~~se~~ acto ab una et ips parte ab altera ~~Conscripto~~ ~~quatione~~ respectu tenuto Bonor Niegocino conscripto ad Judicium praesens parte ab altera Cillos pro eo quatenus ipsi Bona Niegocino vigore Contractus Arendatorij inter ips et actorem modernum die Decima septima Maj Anno praesen in Zabłotnia Conscripto tum literis per ips ad actorem scriptis satisfaciendo (quoniam Summam in arendam B. praedictorum Constitutam levarunt) in Possessionem Actoris dimittant, contractui et literis vigore quorum id actor

Summam

Summam exolvit et Adora Subditis de B: Skie-
gocino habita ratione Possessionis tribuit Sa-
tisfaciant pœnas respectu non dimissionis
in tempore Bonor. prædicto, tum ratione elusionis
actoris ac Contraventionis Contractuj unà cum refu-
sione Damnor. luant, quare Citant ad videndum et
audiendum ad Satisfactionem præmissorum per Senten-
tiam Judicij Officij præsentis Stringi, ac id quod
Juris et justitiæ erit decerni et Sententiari præsen-
tibus, alias Citatione ipsis præmissa fusius et diferen-
te in Diem hodiernam Legitime Cadentem et pre-
nientem Partibus ipsis utrisque actore pltr quidem
Citato per G. Mathiam Baginski pltr, Coram
Judicio Officij præsentis Comparentibus, ad repositio-
nem ejusdem G. Baginski hocce Judicium dedit
et Concessit Dilationem Majoris M: Adamo
Koziebrodzki Marito, ex quo Causas Majoris
importantiæ in Judicijs Castrensibus Varsaviensibus pro
tunc attentat, quam Dilationem probare tenebitur
Literatorijs Documentis in Sequentibus Querelarum
Castrensibus Plocensibus Terminis proximius abhinc Cele-
brandis Termino Partibus Memoratis utrisque in
Præallegatis Judicijs Sine adcitatione Conservato
Comparendi peremptorio Cum M: vero Consorte
Citato Causam præsentem hoc Idem Judicium Suspen-
dit Suspensamque esse declaravit ad eosdem Sequen-
tes querelarum Castrensibus Plocensibus Terminos deci-
dendum hicque in Continenti Mtis Rni Gnalis
Honestus Gregorius Rokiecki de Bronowo
Authus et Juratus palam publiceque rvit se
Citato Literalem Sigillatam per Terminis præsentis Servien

editam cum praefatis Citatis ad Bona Niegocino Feria Secunda post Festivitatis S. Joannis Baptistae praxe praeterita anno praesenti detulisse exportasse, posuisse reliquisse et publicasse de quo praesenti Ad Mtis fecit Relationem

Major inter GG. Zgliczenskie.

In Causa et actione Judiciaria infra scriptae interer

Prout infra scriptus Actor inferius Nntum Citatis citavit Citatione sua literali sigillata Castrensi Capitanei Plocensi ad Judicium Officij praesentis in tenore sequenti Thomas Gregorius a Dembowa Gora Dembowski Plocensis Plonscensis &c Capitaneus Tibi G. Antonio Zgliczeński Oto Gni Josephi Zgliczeński ex Oto G. Barbara Krajewska matrimonialiter progenito Filio infra scriptae Actoris injurioso et Juris naturae praejudicioso Fratri Germano de Persona Bonisque tuis generaliter omnibus vigore Regio et nostra qua hac in parte Fungimur Capitaneali authoritate mandamus ut in Trnis querelarum Causarumque Officij Judicijs Castrensi Capitaneali Feria Secunda prius et proximius abhinc in Cro Plocensi Celebrandae praeter ac peremptorie nostro coram Judicio Compareas ad instantiam G. Vladislaj Zgliczeński ejusdem Oto Suprafatae G. Josephi Zgliczeński ex Supra Oto Dicta G. Barbara Krajewska Matrimonialiter procreati Filij Fratris tuj Germani natu majoris actoris qui te adhaerendo protestationi Faciendae et Obductionibus Vulnerum factae quae Vulnera licet omnia non obducta inquisitionibus in Trno Trni tamen demonstrabunt et probabunt uti in Causa ex divisionis privilegiata ad mentem Legis positivae Citat pro eo quia tu apprehensa totali Substantia

stantia Mobili et immobili post Fata supra exarati
Od. G. Josephi Zgliczeński Parentis post Trigonna-
le Connubium decessi se Actorem ad partici-
pandum et usum Substantiæ tam Mobilis
quam et immobilis admittere recusaste et
recusas imoq; Actorem ad Labores inconsuetos
ex Superinductione ac Suggestione honestæ an
inhonestæ Cujusq; Marianna Pieklartowa Me-
retrice tua (cum qua per aliquot annos non
sine Divinæ Majestatis offensa sine pudore
Status tui Cohabitas. licet eam ob Censuras
Ecclesiasticas relegasti attamen eandem sæpissi-
mis temporibus evectam visitas:) Coegere Conatus
es et Coegisti Ita ut Actor deserens Domum
suam alienos quærere debuerit lares et hucusq;
alieno alitus Pane absq; quavis participatione
Substantiæ Paternæ et Maternæ, eundemq; et Aud-
iusq; ad Possessionem et Participationem ad-
mittere recusas imo ~~eundem~~ verberas et Bom-
barda Longiori ~~eundem~~ ~~Actorem~~ interrime-
re attentasti ni Amici Personæ ~~eum~~ defende-
rent, Citaris igitur ad videndum et audiendum atten-
tandumq; Te ad Exdivisionem Dejficam in Præsentia
Officij Condescensuri, per Sententiam Judicij
Officij nostri Stringi, Comportationem Mu-
nimentorum Massam Substantiæ Paternæ
et Maternæ demonstrantium in Termino Con-
descensionis demandari, realitatis Comportatorum
Comprobationem Corporalem Injungi et quidquid
ex ipsa Compertum fuerit Massam Substantiæ
exdividendam Censeri, Calculum de Proventibus
perceptis Sententiari, in violentijs ac Injurijs
inquisitionem in Fundo Arbitrari in alijsq;
Circumstantijs Te pœnis Legibus Rni descriptis

puniri

Cæteraq pro Iuris et Causæ exigentia Conſe
Statuj. Sis Trño advenien pariturus et ad
Pmissa Iudicialiter responsurus. Datt in Crō
Plocen Feria Tertia ante Festum Nativitatis
S. Joannis Baptistæ pxa Anno Dñi 1746to.
In Trño itaq hodierno ex pinserta Citatione
lme Caden et pvenien Prtibus Ipsis utrisq
et quid Actore Ptr Citatt per Gsum Antoni
um Malewski Coram Iudicio Officij psen Com-
paren ad repositionem ejusd G. Malewski
hocce Iudicium dedit et Concessit Dilationem
Majoris G. Antonio Zgliczeński Citatt ex quo
causas Majoris importantiæ in Iudicij
Trribus Zacrocimen pt tunc in Novo Mia-
sto Celebratt attentat quam pbabit literatt
documentis juxta Legem ad Sequen Que-
retur Castren Plocen ~~in~~ Trños pxemius
abhinc in Crō Plocen Celebrand Conservando
Trnum Prtibus memoratis utrisq in pmis-
sis Iudicijs sine ad citatt Comparendi per-
emptorium.

Munimenta inr GG. Modlinskie et Brozowskie.

In Causa et Actione Iudiciaria infrascripta
inter GG Petrum Modlinski et Cunegundam
de Rzkowskie primi olim Gnosi Alberti Mosto-
wski idi ad præsens nuptus Invicem Conjuges
Victricum et Matrem tum Adamum Hilarium
et Bartholomæum Filios et privignos mino-
rennes Mostowskie cum eod ol G. Alberto
Mostowski procreatt et quid Consorten

cum Marito

cum Mariti minorennes vero cum debita
de jure competenti authoritte et assistentia
Actt ab una et G. Laurentium Brzozowski
Br Nagurki quovis modo et juris titulo
Possessorem adhaerendo Juri obligatorio p
G. Joannem Grabia ol G. Alberto Mostowski
priori Marito et Minorennium Parenti in
summa Quinque Millium Tyne super B.
Nagurki recognito ac maani cum ips facta
secundo pt obtentt Contumaciae poenam ad
Judicium praesens parte ab altera Citt idq
pro eo quatenus ipse Jura ac Inscriptiones
quasvis si quae in Bonis Nagurki habere pten-
dit Actt reproducat vel in Casu non repro-
ductionis Legitimor Documentorum de eisd
uti ex re obligationis ol Marito et Parenti
Actt Servien condescendat, Calculum de eisd
Bonis ab Actu inhoata Possessionis Actoribus
faciat, quapropter Citatur ad videndum et aud
ips ad pmissa omnia per Sententiam Judicij
Officij psen stringi, reproductionem Juriium
instantaneam demandari vel in defectu repro-
ductionis eorund calculum de proventibus
perceptis peragend injungi, in reliquo vero
quod Justitiae et Juris erit decerni et Senten-
tiari psen Alias Citatione ipsa pmissa
uberius adisseren in diem hodiernam Ctme
Caden et pvenien Partibus ips utrisq Acto-
rea per G. Albertum Wylastowski Inscriptt
Plenipotentem, Citata per G. Antonium Chmie-
lewski Actis praesen Inscriptt Plenipoten-
tem Coram Judicio Officii psen Comparen
et Secum Judtr Controverten quibus Con-
troversijs Partium Judicium Officij psen
Coram se inductis acceditis teneri Partem
actoream docere Partem Citt de Trno et
Contentis Citationis suae adinvenit et ut
doceat Judtr decrevit et quoniam docuit.

x Imdo

proinde Judicium Officij praesentem Causam Partibus inter se litigantibus prosequi injunxit in prosequendo ulterioribus controversijs Partium Judicium coram se inductis exauditis ad affectationem Comparentis Partis Citatae hoc Idem Judicium dedit et concessit Dilationem ad munimenta Causam praesentem Impugnantia ad sequentem Querelam Castrensem Plocensem Terminos prius proximiusve ab hinc in Castro Plocensi celebrandi Terminum Partibus ipsis utrisque in praeallegatis Judicijs absque adcitatione quavis conservando Comparendi peremptorium. In Continenti M. R. G. H. Gregorius Kokiecki de Bronowo authenticus et juratus palam recitavit se Citationem literatam sigillatam pro Terminis praesentem servientem editam cum praefatam Citatam ad B. Nagurki Curiamque Citti ibidem Citto F. 3tia post Festum Sanctissimae et Individuae Trinitatis proxime praeteritam ad praesentem tum et ejus primam ex qua Poena Contumaciae est obtenta tempestive ante obtentionem ejus in una integra septimana etc. Scribatur relatio Mtis iuxta solitam formam.

Decretum Condescensionis inter G. Skowski & MM. Mdzeskie.

Juxta adcitationem literatam sigillatam Capitaneum Capitaneum Plocensem cujus tenor sequitur ejusmodi Thomas Gregorius à Dembowa Jura Dembowski Plocensis Plocensis etc. Capitaneus Volis Generosis Carolo Mdzewski et Eleonorae itidem de Mdzewskie primi olim G. Alberti Skowski Sacrae Plocensis secundi ad praesens nuptos invicem Conjugibus Thesaurarijs vinnicensibus tum Successoribus ejusque ob G. Alberti Skowski Sacrae Causam praesentem spectare videmini, Nec non Alexandro Paprocki et Eleonorae Gąsiorowska invicem Conjugibus de personis Bonisque vestris gratiam obsequio vigore Regio

et nostra quaeque

et nra qua hac in parte fungimur Ca-
pitaneali authoritte mandamus ut in Trnis
Querelarum Causarumq Officij Judicijs Fidei pris
et proximis abhinc in Cro Plocen celebrandis
Pbr ac peremptorie Compareatis ad Instantiam
G.G. Alexij et Ludovici Sękowskich ol Adami
cum ol G. Hedvigi Zyliczenska procreatorum Filio-
rum Actorum qui vos et quidem Maritatas Contes
cum maritorum minorennes vero Successores
debita de jure Incumbenti authoritte et assi-
stentia adhaerendo maioni authoritate facto post
Translapsum Trnum Condescensionis ad Fun-
dum Br Gołuszynko per Decretum Judicij Offi-
cij nri injunctae tum meliorando quosvis
anteriorum Trnorum defectus adcitant proeo
quia vos Intervenientibus fatis pfati ol G. Al-
berti Sękowski prioris Mariti Tu pertim
G. Mdzeuska Bona pfato Gołuszyno et Go-
łuszynko ac Sortes in Bielawy Gołuskie
existens summopere in Inseminationibus
tam hyemalibus qm vernalibus tam quoq in
Aedificijs Curialibus et Cmethonalibus Resola-
stis Subditos ex eisdem Bonis Divisionis aliorum
Consuccessorum Subjectis intercepistis, frumen-
ta triturata, Stramina, fenum ad B. Strzego-
wo evexistis, Sylvas ad eadem Bona Spectans
excidistis, Sicq Bona eadem penitus per vos
desolata deservistis, Contributionem Capi-
talem Stante vestra possessione non persol-
vistis imo oneribus innodatis perinde acto
Inpiriastis contraq leges et Constientiam
vestram processistis ideo Citamini ad videndum
et audiendum vos ad Prmissa per Sententiam Judicij Officij
nri Stringi Condescensionem iteratam quo-
niam vigore primitivi Decreti non est effe-
ctuata assignari, Quo in Trno assignandae
Condescensionis et in fundo expediendae Praeten-
siones cunctas ex quovis fonte pullulantes
fundum q tangentes liquidari quibus liqui-

xxj mrz

datis Compensationem earundem per Officium
Condescensurum adjudicari, idq quidquid tam
ex Documentis quam re Oculis subjecta appa-
ruerit decerni et pro exigentia Causae ac
Justitiae Sententiari praesens Litis Trno ad-
veniens parituri et ad praemissa fusius oretenus
in Trno Trni agitandae Condescensionis re-
sponsuri. Datt in Castro Plocen. F. 2da pt D.
Exaudi proxa Ao Dni 1746. in diem hodiernam vigo-
re praeinserte adcitationis in Trno Judicem et pre-
niens Partibus ipsis utrisq Actorea per G. Alexium
Sękowski suo et G. Ludovici Sękowski fratris
sui nne plr, Citata pro Interesse Mm Indze-
wskich Thesaurariorum Vinnicen per G. Anto-
nium Malewski Camerarium Trem Lawskiem Pleni-
potentem Inscriptum pro Interesse Successorum
ol G. Alberti Sękowski minorennium per G.
Antonium Chmielewski, Pro Interesse GG. Pa-
prockich Conjugum per G. Jacobum Kęsicki,
Judicens G. Marianna de Sękowskie primi
ol G. Joannis Mlicki ad praesens 2di voti
G. Petri Kaminski Consors in Assistentia
Suprascripti G. Alexij Sękowski fratris sui
germani plr, Judicens quoq G. Catharina
de Sękowskie primo voto Laborowska ad prae-
sens 2do G. Laurentij Brzozowski Consors per
G. Antonium Chmielewski Inscriptum Plenipo-
tentem Coram Judicio Officij praesentem Compasen
et secum Judr Controvertentem quorum Partium
Judicium Officij Praesens Controbersijs Coram se in-
ductis Auditis Decidendo Citationem Partis Acto-
rea Liquidae Condescensio anteriori Decreto Ju-
dicij sui hac in Causa in Ao 1741mo prolato
ad B. Gołuszyno assignato non est effectuata Recessusq
per G. Eleonoram Mdzewska nunc Thesaura-
rian Vinnicen à Bonis Zyliczyno Prioris Mari-
to ante primitivum Decretum facto producit
Proinde necessariam esse denuo Condescen-
sionem Judicij Officij sui ad Bona Gołuszyno
et Gołuszynko cum attinentijs Judicium Officij
praesens censuit praesensq censet quod Officium in
et pro F. 3 pt D. Invocavit Quadlen in Anno
Imminenti 1747mo ventura per Partes Condu-
cendae

ducendæ et Unius absentia non obstante Con-
descensurum, Comportationem Jurium Bona
eadem afficiens Partibus demandabit, de obje-
cta desolatione Bonorum eorundem per quem de-
solutio subsecuta tam et Possessione Bonorum
usibusque perceptis inquiret, ex divisionem præten-
sam resolvet ac decidet et expediet, recompen-
sam quid æquo et cui pro Justo apparuerit
ac solutionem summarum injunget ac con-
tentu Decreti Anterioris in toto exequetur
et Indictiones resolvet ac decidet et Par-
tes in omnibus circumstantijs finaliter
decidet et pro æquo ac Justo moderabitur.
Cujus decisioni Partes omnes acquiescere
debebunt et tenebuntur idque sub Pœna Ba-
nitionis in Termino eodem super Parte Contravenien-
publicandæ pro quo Termino Partes præcipue Acto-
rea Possessores possessioni Bonorum eorundem in-
sistentes adcitare sub succubitione in causa
adcitandi vero sub Pœna Bnis comparere de-
bebunt et tenebuntur quæ præsens Decreto inter-
ponitur Terminusque publicandæ super Parte
Contravenienti in Termino eodem Condescensionis præfi-
gitur et assignatur præsens vigore. In Con-
tinens M.R.P.H. Gregorius Rotuecki de Bronowo
auctus et juratus palam publicequivit se ad-
citationem literatæ sigillatæ pro Terminis præsens
servirem editæ cum præfatis adcitis ad B. Lodo-
Reyno et Lohs Bynko F. 4tu pt D. Exaudi præse
præterito ad præsens debuisse et portasse deposuisse
reliquisset depositione notificasse de quo
præsens Jus Mtis fecit relationem

Infirmitas inter Collegium Plocen
Soc. Jesu et M.M. Cechomskie

In termino hodierno et Villatione Anteriore Ma-
joris in ante Actis Judiciis infra Scriptis citatis
per Judicium præsens data et Concessa ad se-
quentes quæ retarum Castrensis Plocensis Terminos
ut pote Modernos cum Termini ibidem Contenti legi-
tima Conservatione facta et hoc juxta relatio-

onem Autentica ex Actis infrascriptis emanatam
tenoris Sequens. Actum in Castro Gostinens. fe-
ria quinta post Dominicam Misericordiae
proxima Anno Dni 1746 Ministerialis
Rm Gnalis Providus Josephus Gaiewitz de Plocko
Autenticus et Juratus Sanus existens in vim
Suae verae ac fidelis Relationis publice re-
cognovit, Sed citaone infra Scriptam pro Ju-
dicijs Castrens. Plocens. Spectantem et pertinen-
tem tenoris talis. Thomas Gregorius a Dębowa
Gora Dębowski Plocens. Plonscens. &c Capitaneus
Vobis Magnificis Georgio Ciechomski Dapi-
fero terrae Gostinens. et Elisabethae de Lusice
in vim Coniugibus de Bonis Vris Gnaliter oibus
Vigore Regio et Nra qua hac in parte fungimur
Capitaneali Authoritate Mandamus ut in trinis
quaeretarum Causarumque officij Judicii feria
2da prius et proximius ab hinc in Castro Plo-
censi Celebrandis personaliter ac peremptoriae ex
re Jfixi fori Compareatis ad Instaam Relio-
sissimi in Xsto Pris Joannis Rosciszewski Colle-
gij Plocens. Soc: Jesu Actoris totiusque ejusdem
Collegij Plocens. Actorum qui vos et quidem
Maritum et Consortem cum ejusd. Mariti tui Au-
thoritate et Assistentia inhaerendo documentis
Caam praesentem Juvantibus Citant idque pro eo
quod vos Summam quatuor Millium flore-
norum Polonicalium Seu Sextorum imperialium
Modo reemptorialium Super bonis Ciechomice Col-
legio Actorum inscriptam, una cum retentis
Censibus persolvatis Summam Originalem in
Bonis terrestribus Mundi Locetis tum Seorsim
expensam in praeparationem Arborum et aedifi-
cia valentium per vos in Bonis vris Bonorum Su-
pra fatorum Ciechomice Sibi Actoribus ad Sin-
dendum Concessarum ac post ejusdem Barris
acceptarum et pro Necessitatibus Vris, Scilicet ex

Struendis

struendis ædificijs conversarum per Actores atte
stante Manifestatione eo nomine inr posita
erogatt compensetis Citamini igit seu potiq
ad paratum processum paratosq quosvis Juris
gradus et terminos Nempe ad paratas Dilati
ones ea in Cãa Subsecutas adcitant ad vi
dendũ et Audiendũ ad Satisfactionẽ promisso
rum Sententia vox Judij Offij Nri Stringi, sa
tisfactionẽ in Cunctis inrvenientijs in Dilatam
demandari, idq quod Juris et Justitiæ erit de
cerni Sitis trno advenienti pariturri et judicialr
responsuri. Datt in Castro Plocens Feria 2da
post Dnicã Palmarũ quadragesimalem proxi
ma Anno Dni 1746. In Bonis Ciechomice
Curia ibidem Sita die hodierna posuisse et depo
sitione ipsimet Citt Notificasse et publicasse de
Juris forma ex Castris Castrens Capitanat Go
stinens rescrim Dmuchowski manu propria Lo
cus Sigilli Castri Illius. In diem hodier
Alias dilatione eadem ratione de præmissis in se
existente in diem hodiernã lgme cadente et
proveniente partibq ipsis utrisq Actorea per Reli
giosũ in Xsto Patrem Joannem Rosciszewski Collegij
Plocens Soc. Jesu. Suo et totiq Ejusdẽ Collegij
Plocens nrae personalr citata p Gnosũ Valenti
nũ Solecki personalr coram Judio præsens com
parens et Secum Judicialr controvertens quibq con
troversijs ptibq Judiũ præsens coram se inductis
auditis tandẽ reponente eodẽ Gnoso Valentino
Solecki Comparente ptis Citt dilcõnẽ infirmittis
Mco Georgio Ciechomski Dapifero Gostinens
Citt et se ad Juramentũ Super Commissũ recipi
endæ dilacõnis infirmittis trahente exinde Judiũ
Offij præsens ad Mtẽ novellæ legis admissibilẽ ẽe ei
inde Gnosũ Solecki ad præstandũ Juramtũ ad
invenit idq in instanti et ad pronunciandã ipsi
juramti rõtũ Ministerialẽ Gnalẽ Honestũ
Gregoriũ Rokiecki addidit et deputavit quod
Juramentũ per partẽ Actoreũ ẽ ei indultũ ex
inde ad repõnẽ ejusdẽ Comparens ptis Citt hoc

idem Judicium dedit et concessit dilationem in
firmitatis supradictum Mcum Cie Honorum
Dapifero Gostinensi Citt medio peripsum
Juramento Corporali comprobandae. Idq ad se
quentes quaerelarum Castrensis Plocensis trnos pro
ximius abluni in Castro Plocensi celebrandos
trno totali in vigore ptibus ipsis utrisq in
Pelegatis Judijs conservato comparendi per
emptorio, cum caeteris vo Citt Cau Psens suspen
dit suspensaq ee declaravit, ad eosd. sequentes
quaerelarum Castrensis Plocensis trnos proximius
celebrandos Psens vigore.

In ~~Causa et Ac~~

Decretum Adcitationis inter SS Rostkowski et Bilenskie ac alios

In Causa et Actione Judiciaria infrascripta et
Citationibus infrascriptis tribus prima quidem
inter S. Joannem Rostkowski Bonor Mlodocho
wo Spiritualium Commissarium et L. Josephum
Ferrifabrum de eisd Bonis Mlodochowo subditum
Nativum in assistentia ejusd S. Commissarij Actt
ab una et SS. Mathaeum Bilenski et Consortem
ejus de nne ad praesens ignotae Parentes tum et
Filium ipsis itiae de nne ignotis et quidem Coriten de
Filium in assistentia de jure competenti in haerea
do Offso Aresto circa psens Citationem interposita
ad Judicium psens parte ab altera Cittos pro eo
quatenus ipsi Equam pili gniada valoris octu
aginta Tymphe per aliquem nam malevolum hnc
suprafato Ferrifabro Actori furto ablatam et
apud ipsos offso Aresto innodati coram Judicio
Officij psens extradant, Carentiam laborum am
pensent pro quo citantur ad videndum et aud ipsos
ad extraditionem praefatae Equae sententia Judicij
Officij psens stringi ampensationem Carentiae la
borum injungi ac id quod Juris erit decerni praesens
altera quoq inter SS. Mathaeum Bilenski et So
phiam de Sokolnickie Invicem Conjuges Dnos
tum L. Franciscum Heuniczak subditum in
assistentia Dnorum suorum actores ab una et
cum authoritate Mariti

Mcum Michae

M. Michaelem Nowowieski Pincerniae Vissogro-
diensis adhaerendo Officio Mtis ac Nobilium Arresto
circa praesens Citationem interposito ad Judicium
praesens parte ab altera Citt. pro eo quatenus
ipse L. Gregorium Felczak de Bonis Nowawies
Subditum nativum et excessivum et hoc ex ratio-
ne Equae valoris Summae Sexaginta Sex Tyns
Polonicatt (ut supponitur modo illicito) per Su-
praseriorum L. Gregorium Felczak intercepti et
alienae personae videlicet L. Francisco Olewni-
czak de B. Nagurki Subdito divenditae, ejusdem
vero Equae per Ferrifabrum de B. Mlodochowo
praefato L. Olewniczak uti agnovit esse ipsius propriam
praesens hominibus receptae Supraseriorum L. Gregorium
Felczak pro poenis Sup. ipsius irrogandae statuat
seu onus solutionis pro eadem Equa in se assu-
mat quare Citatus ad videndum et audiendum scilicet
ad Statutionem ex acceptionis Superius notatae Equae ac ejusdem
laboriosi Felczak Subditi Sententia Judicii Offi-
cii praesens stringi in defectu vero Statutionis So-
lutionem Summae Sexaginta Sex Tyns Poloni-
catt adjudicari, litis expensas compensari caete-
raque pro Causae et Justitiae exigentia statui et
decerni praesens. Ftja denique inter M. Michaelem
Nowowieski Pincerniae Vissogrodiensis Actorem ab una
et N. Josephum Malinski inhaerendo Officioso
Arresto circa praesens Citationem apud ipsum interposito
ad Judicium praesens parte ab altera Citt. pro eo
quatenus ipse M. Actorem ab Impetitione qua-
vis respectu Equae per L. Gregorium Felczak Ma-
Actoris Subditum apud ipsum emptae coram Judicio
Officii praesens evincat et onus responsionis in se assu-
mat quare Citatus ad videndum et audiendum ipsum ad
responsionem seu Evictionem M. Actoris ejusdem
Equae uti proprijs pecunijs per Subditum emptae
per Sententiam Judicii Officii praesens stringi, M.
Actorem ab Impetitione quavis respectu ejusdem
Equae liberari ac id quod Juris erit pro exigen-
tia Causae decerni et sententiari praesens alias
Citationibus ipsis praemissa fusius edisserens in
diem hodiernam ex praeinsertis Citationibus
incidens et provenientibus Partibus ipsis utrisque et
quidem Actorea per D. Joannem Rostkowski.

Bonor. Młodochowo Perillris Rndissimi Kra-
linski Cantoris Cathedlis Plocz Possessioni Sub-
jector. Commissarium Suo et L. Josephi Ter-
rifabri de Bonis eisd. Młodochowo Subditi
nne plr. Citata per G. Mathaeum Bilenski
Suo et Contis Suae ac Filij sui nne plr. Mi-
Michaël Nowowieski Pincernid. Vissogrodien.
per GG. Bilenskie adcitatus per R. Jacobum
Chamski plr. N. Albertus Malinski per
M. Michaëlem Nowowieski Pincernid. Visso-
grodien. adcitatus plr. Coram Judicio Officij
praesen. Comparen. et secum Judlr. Controversen.
quibus Controversijs Partium Judicium Officij
praesen. Coram se inductis auditis et rationibus
in Judicium suum illatis consideratis Suspen-
sa decisione Causae praesen. necessariam esse
adcitationem Illris et Rndi Stanislai Dobre-
niecki Decani Bodzanovien. ac Praepositi
Danissevien. idq. pro Statutione L. Stani-
slai Paryaszka Subditi eiusd. Rndi Decani
per N. Albertum Malinski modernum Com-
paren. pro sequen. Judicijs suis censuit ac
praesen. censet quem Rndum Decanum Jd. Nobis
Malinski adcitare debebit et tenebitur idq.
Sub Poena Bnis in eisd. sequen. Querelar.
Castren. Plocen. Judicijs publicand. Trno Par-
tibus ipsis utrisq. totali in vigore in praemissis
Judicijs Castren. Plocen. praxe celebrand. si-
ne ulla adcitatione conservato Comparen. peremptorio.
Hicq. in Continen. M. R. G. H. Gregorius Rokie-
cki de Bronowo authcus et juratus palam vit
quia ipsis citationes literatae sigillatae pro
Trnis praesen. Servien. editae cum praefato Cttos et
quid. ex parte G. Rostkowski cum NN. Bilenskie
ad B. Nagurki F. 3. ex parte vero NN. Bilin-
skich cum M. Nowowieski ad Bona Nowawies
Feria Secunda denique ex parte M. Nowowieski
cum N. Malinski ad B. Malenie F. 4 omnes

ante Trn

ante Fm Nativitatis S. Joannis Baptae proxime
praeterito Anno praesenti detulit exportavit po-
suit, reliquit et publicavit, de quo praesens Jd
Mtis fecit relationem. Et hic subinde Jd Mtis
vit quia ipse habito secum NN. Bartholo-
meo Matuszki et Josepho Karwowski gra-
majoris testimonij sibi adhibito ex requisitione
G. Joannis Rostkowski Bonor. Mtis Lochowo Com-
missarij et L. Ferrifabri fuit in Bonis Nazurki
et ibidem Condescendens Equam pili Bruno Gricada
valoris Octuaginta Tymphe apud G.G. Bilenskie
Ex requisitione vero GG. Mathaei et Sophiae
de Sokolnickie Bilenskich Conjugum ha-
bitis secum NN. Martiano Brochocki et Paulo
Gosciensli gra evidentioris testimonij adhibitis
fuit in Bonis Nowawies et ibidem Condescendens
L. Gregorium Felczak de eisdem Bonis Nowawies
subditum apud M. Nowowieski Pincerniae
Vissogrodiensis ex ratione Equae L. Francisco
Olewniczak subdito requirens (ut supponitur clan-
destine acquisitae) divenditionis, Deniq
ex requisitione M. Michaelis Nowowieski
Pincerniae Vissogrodiensis habitis secum NN.
Jacobo Swierczenski et Josepho Sachocki
similiter in majus ac verius testimonium
adhibitis in Bonis Malenie, ~~iuxta datam re-~~
~~cognitam relationem exportatarum Citationum~~
~~Anno praesenti~~ ibique Condescendendo Equam Valoris
Sexaginta Sex Tymphe apud N. Josephum Malenski
existens ubique die et anno in relatione ex-
portatarum Citationum recognita expressis
praevenit arrestavit et de extraditione quae
non est subsecuta ideo de detentione circa
positionem ~~exportationem~~ Citationum, ad decisionem in-
stitutae Causae monuit de quo praesens Jd
Mtis fecit relationem.

Major imr GG. Olszewskie.

In causa et actione Judiciaria in fascia

X J M J

inter NN. Antonium Catharinam et Franciscam
Virgines Inupto fratres et Sorores inter se germa-
nos Olszewskie ex olim D. Catharina Kolanko-
wska progenitto et quidem Virgines in assistentia
de jure competenti Actto ab una et D. Laurentium
Olszewski adhaerendo Inscriptioni Authiae in
personam Actorum modernorum et ob NN. Andreae
et Thomae Olszewskich steriliter de hac luce
decessorum fratrum vero Actorum germanorum
recognitto secundo pt obtento Contumaciae
poenam ad Judicium praesens parte ab altera
Cittum pro eo quatenus ipse Summam Tre-
centorum Tynphorum Polonicorum per ipsos Actto et ob
Suprafatto fratribus steriliter decessis inscri-
ptam et hucusque non exoluto in ipsos vero Actto
jure naturae post sterilia fratrum fata de-
volutto una cum Provisionibus ab Actu Inscri-
ptionis de justo et aequo provenientibus moder-
nis Actoribus uti naturalibus Successoribus
persolvat et realiter enumeret igitur Citatus
ad videndum et audiendum ipsos ad praemissa per senten-
tiam Judicij Officij praesentis stringi, Solutionem
Summae praefatae una cum provisionibus assi-
gnari et adjudicari, litis expensas refundi
ac id quod Juris erit decerni praesentis alias
Citatione ipsa de praemissis latiore in se exi-
stentem indiem hodiernam Incidentem et provenientem
Partibus ipsis utrisque Actorea per D. Matthiam
Bazienski Plenipotentem Inscriptum Citata
per D. Joannem Chmielewski plr Coram
Judicio Officij praesentis Comparentem ad repositio-
nem ejusdem D. Chmielewski Hoc Jus Judicium
dedit et concessit Dilationem majoris D. Lau-
rentio Olszewski Citto ex quo Causas ma-
joris Importantiae in Judicijs Tribus Zacro-
cimensibus nunc in Nowe Miasto Celebrandis
protunc attentat, quam Dilationem pro-
babit literatorijs Documentis juxta legem
ad Sequentem Querelarum Castrensium Plocensium Trinos

proximius

proximis abhinc in Cro Plocen celebrand Trnum partibus memorati utrisq in Allegatis Judicijs sine quavis adcitatione Conservando Comparendi peremptorium. In Continen M R G. H. Gregorius Kolniecki de Bronowo authq et juratus palam recognovit Secitationem literatt Sigillatt p Trnis Psen Servien editt cum Pfatt Citt ad B. Sieligi Artenq dictt Sielszczyzna, F. 3. pt Dominicam Exaudi Psie Pteritt A° Psen tum et ejus primam ex qua pena Contumaciae est obtentt tempestive etc Scribatur relatio alterius

---

Munimenta Jnr GG: Rzechowski Bl Rosanen et Dębskie.

In Causa et Actione Judiciaria infrascrta inter G. Jacobum Rzechowski Bl Rosanen Actorem ab una et GG. Matthiam Dębski et Teclam seu alterius nnis de Bilenskie Invicem Conjuges, tum Michaelem Osiecki Br Opatowiec Possessores, nec non Paulum Parentem et Thomam Filium Sokolnickie eorund Br Opatowiec Haeredes et quid Consortem Citt cum Assistentia Mariti adhaerendo Documentis Causam Psen juvan ad Judicium Psens vigore Cessionum in personam Actoris Servien ipsarte ab altera Citto pro eo quatenus ipsi Summam Trecentorum Tymphe in fundamento Cessionum recognitt Decrett Judicij Officij Psen cum Provisionibus ac Poenis Luittis de Supra fatis Bonis Opatowiec GG. Dębskich Cittorum possessioni Subjectis adjudicatt et huiusqn exolutt, / quoniam portionem Summae Superius expressae obnoxiam in Saepenominatis B. Opatowiec vigore Jurium Actoris per G. Burgrabium Castri Plocz Offie traditt in Suam Possessionem apprehenderunt perinde usu fructu et possessione privarunt / una cum Provisionibus tam Decrott adjudicatt quam pro annis post Decretum elapsis persolvat et realiter enumerent Citantur igitur ad

videndum

xj Mo/x x.

videndi et audi ipsos omnes ad praemissa per Sententiam Judicij Officij praesentis Stringi, Solutionem Summae instantaneam una cum Provisionibus ac Poenis Cultis in anteriori Decreto expressis adjudicari et injungi Compensationem litis expensarum demandari ac id quod Juris erit decerni et Sententiam praesentem alias citatione ipsa de praemissis latiore in se existentem in diem hodiernam Incidentem et provenientem Partibus ipsis utrisque et quidem Actorea per G. Antonium Chmielewski Inscriptum Plenipotentem citata per G. Antonium Malewski itidem Inscriptum Plenipotentem Coram Judicio Officij praesentis Comparentem et Secum Judicialiter Controvertentem quibus Controversijs Judicium Officij praesentis Coram se inductis auditis ad Affectationem Comparentis Partis Citatae hoc Jdem Judicium dedit et concessit Dilationem ad Munimenta Causam praesentem Impugnantia ad Sequentem Querelarum Castrensium Plocensium Terminos proximos in Castro Plocensi celebrandi Terminos Partibus memoratis utrisque in praemissis Judicijs sine adcitatione Conservato Comparendi peremptorio. In Continenti M. R. G. A. Gregorius Rolnicki de Bronowo Authentica et juratus palam venit quia ipsa citatione literato sigillato etc. Scribatus Mtis relatio ad B. Opatowiec F. 2da intra Octavas F. Sacratissimi Corporis Xsti Dni praesentis praeterito Ao praesentem etc. &c.

Major int. GG. Dobrosielskie et Rybicki ac alios.

In Termino hodierno ex Dilatione anteriore Munimentorum per Judicium praesens in ante actis Judicijs data et concessa ad Sequentem Querelarum Castrensium Plocensium Terminos proximos adhinc scilicet post F. Solennia Pentecostes Incidentem in Castro Plocensi celebrandi ut pote modernos cum Termini ibidem contenti Stricta Conservatione facta et hoc in Causa et Actione Judiciaria Inscripta inter GG. Joannem et Mariannam de Stępowskie primi

olim G. Carol

ol. S. Caroli Grabia B. Plo. Secundi ad praesens
nuptus Invicem Conjuges Dobrosielskie Parentes
tum Josephum, Martinum Franciscum et Igna-
tium Filios Grabie et quid. Contra Matrem ac Filios
minorennes cum Mariti et Tutorum de jure In-
cumbens authoritatibus et assistentijs Actt. ab una
et S. Stephanum Rybicki adhaerendo Inscriptio-
ni authae factae tum Scripto manuali ido pt.
obtentt. Contumaciae poenam ad Judicium Officij praesens
parte ab altera Citt. idq. pro eo quatenus ipse Sum-
mas binas Prima Sexaginta aureorum hun-
garicatt. Inscriptione authea, Secundam vero
Decentorum Tymphonum Scripto manuali ad Sol-
vendum assecuratt. et cum Provisionibus pendendum
Inscriptas ab ol. S. Carolo Grabia Burgrabio
Castri Plo. modernor. actt. Marito et Parenti
contractas persolvat quare Citatur ad videndum
et audiendum ipsum ad satisfactionem praemissorum per
Sententiam Judicij Officij praesens stringi, Solu-
tionem Summarum una cum Provisionibus
retentis injungi et demandari ac id quod
Justitiae erit decerni et Sententiari praesens
alias Dilatione eadem latiore in se existens
in diem hodiernam rite ac ltime cadens Parti-
bus ipsis utrisq. et quidem Actorea per S. Josephum
Grabia Suo et alior. Actor. nme plr. Citata per
S. Antonium Chmieleuski Coram Judicio Officij
praesens Comparens ad repositionem ejusdem S. Chmie-
leuski dedit et concessit hocce Judicium Officij
praesens Dilationem Majoris S. Rybicki Citti ex
quo Causas majoris Importantiae in Judicijs
Castrensibus Varsaviensibus protunc attentat quam
probabit literatorijs Documentis juxta legem
ad Sequens Querelar. Castrensibus Plo. Trnos
proxime in Castro Plocensi celebrandum
Terminum Partibus ipsis utrisq. totali in
vigore in praeallegatt. Judicijs sine ulla adcitatione
Conservando Comparendi peremptorium praesens vigore.

x J.M.J.

Prorogatio Munimentorum inter Conventum Siepcen. Virginum Monialium et Illrem Mcum Skarbek Pala. Lanc.

In Trno hodierno ex Dilatione anteriore Munimentorum infrascrae Parti Cttae per Judicium praesens data et Concessa idq ad Sequen. Querelarum Castren. Plocen. Trnos ut pote modernos cum Trni ibid. Contenti Ltma Conservatione facta et hoc in Causa et Actione Judiciaria infrascrae inter Religiosissimam ac Deodicatam Mariannam Lasocha Conventus Siepcen. O. S. Benedicti Virginum Monialium Abbatissam ac totum eundem Conventum ~~Plocen.~~ Siepcen. Actorem ab Una et Illrem M. Franciscum à Gora Skarbek Palatinum Lancicien. Bonorum Oppidi Drobin Haeredem et Possessorem Inhaerendo Inscriptioni Authcae Supra Summam inferius expressam tum Decre Tribunalitis Rni Petricovien. ad Judicium Praesens parte ab altera Cttum pro eo quatenus ipse Summam Trium Milium florenorum Polonicatum in argentea moneta per ol. Illm M. Sophiam in Drobin Kempska ol. J.M. Nicolai in Siepro Kempski Castellani Raciqzien. Contem. actis Tribus Plocen. in Siepro in Anno 1696to ol. Religiosissimae ac Deodicatae Sophiae Matuchowska Conventus praedicti Siepcen. Virginum Monialium O. S. Benedicti Abbatissae seu potius toti Conventui eiusd. Siepcen. Una cum Provisione in eadem Inscriptione expressa, Inscriptam Decretoq Tribunalitis ~~Rni~~ Petricovien. in Judicijs Ordinarijs qualibus Tribunalis Rni T. T. Ante Tm S. S. Simonis et Judae Apolorum praesa in Ao 1730 inter ~~ipsum~~ eundem J.M. Skarbek modernum Citatum ab Una et Religiosissimam Actricem ac Conventum ejus parte ab altera prolato

adjudicatum

Visitationis 1746te

adjudicatt tam ad mentem ejusd. Inscriptio-
nis quam Decreti Tribunalitij Solvat et re-
aliter enumeret citatur itaq. ad videndum et
audiendum ad Solutionem Summae tam Originalis Tri-
um Millium florenor. Polonicatt in argentea
moneta quam provisionum tam Decro praefato
Tribunalitio adjudicatt quam et ab Actu
Decreti provenien. et debitar. Sententia ipsius Ju-
dicij Officij praesen. Stringi, Solutionem instan-
taneam injungi, Caeteraq. pro Causa praesen.
exigentia super ipso Statui decerni et
Sententiari praesen. alias Dilatione eadem
anteriore Munimentor. latiore in se exi-
sten. in diem hodiernam Incidens et pro-
venien. Partibus ipsis utrisq. Actorea per
G. Matthiam Sulocki, Citata per G. Adamum
Bojanowski B.C.Plo. praeter Coram Judicio
Officij praesen. Comparen. et secum Judlr. controver-
ten. quibus Controversijs Partium Judicium
Officij praesen. coram se inductis auditis Quoniam
G. Bojanowski modernus Partis Cittae Com-
parens in anteactis Judicijs suis se uti Ple-
nipotens in Comparitionem huius Causae
inscripserat, proinde Judicium Officij praesen.
eo attento amputata Dilatione majoris
uti per eundem G. Comparen. affectata Partibus
inter se jure agen. in Negotio Principali ex-
periri mandavit praesen. mandat in Experi-
mento. Hoc Jd. Judicium decrevit quatenus
satisfaciat Pars citta Dilationi Munimen-
tor. ipsi in Anteactis Judicijs Concessae in-
stanti, Tandem denuo ulterioribus Controver-
sijs earundem Partium auditis ex rationibus
in Judicium suum inductis ad affectationem
ejusd. Comparen. Partis Cittae hoc Jd. Judicium
eidem Parti Cittae eandem Dilationem munimen-
torum ~~[illegible]~~ videlicet producendi quie-
tationum distulit et prorogavit praesentibus
ulterioribus Controversijs Partium exauditis

differt et prorogat ad sequen. Querelar. Castr. Plocen. Trnus prius proximiusve ab hinc in Castro Plocen. celebrand. Trnum Partibus ipsis utrisq. in Promissis Judicijs sine quavis adcitatione conservando comparendi peremptorium praesentium vigore.

Dilatio Majoris Inquisitionis inter NN. Zawidzki et Czaplicki et alios.

In Causa et Actione Judiciaria infrascripta inter Instigatorem Judicij Officij Praesens. episq. Delatorem Nobilem Adamum Zawidzki Actorem ab una et G. Antonium Mazowiecki Dnum tum N. Stanislaum Czaplicki Sortis Bonor. Szczepkowo Ejusq. G. Mazowiecki Possessioni Subjectae Administratorem adhaerendo Protestationi et Offo. Aresto ido pt. obtento Contumaciae poenam ad Judicium praesens parte ab altera sitos idq. in eo et pro eo quia ipsi et singulariter Nobilis Czaplicki Administrator cum Perfido et Infideli Judaeo Tabernae in Szczepkowo sitae Arendatore ausus est sive ausi sunt Actorem nullius culpae conscium ad Bona Szczepkowo Causa suae necessitatis advenien. opprimere, concutere, colaphisare vestem valoris triginta Tymphe lacerare de equo detrudere et eunae violento modo intercipere et mutilationem causare, exinde damnum circiter summam centum Tymphorum inferre, aliam vero equam indebitae nullis de damnis abactam fame macerare, et continuis laboribus per aliquot temporis spatium ad labores exercendo debilem reddere, insuper Actorem, laedere, diffamare, baculis concutere appromittere et privationem vitae varijs coram personis talia promulgaredo declarare. G. vero Mazowiecki Dnus conducto ad Bona sua pro administratione in vicinitatem hne excessivo et tanto oppressore eunae in rigore debito non manutenere nec eunae à Promissis coercere immo requirens Actorem irrisionibus saturatum absq. effectu administrandae Justitiae tam de Administratore quam Judaeo relegare, perinde magis resolutos ad majores ausas exerageneq. facere et per eunae in rigore non manutentionem ipsi

Handitur

Slandzki per quod contra leges Regni tam Dñus ex re non
manutentibus in solita disciplina familia ipsa multa
ex re patratorum audeant transgressi sint penas q
exinde emergentes quilibet ex persona sua incumbe-
rent et sibi statuerint pro quibus super ipso de-
cernend et extendend Nihilominus pro statutis
ne aut extraditione Persibi et Judeis Judi Hers
loneh Tabernaculis in Szreplowa respectu im per-
sona Nobilitar Statuq distincte observantia inon.
servatarum et non practicatar violentias concussio-
nem ac oppressionum peratorum et perpetratio
nis, apud Ipsum Officium arresto introducti presen Citand
ad videnda et audiendum ad sumendas Leonine diffini
tas de eod Judeo executivo exemplares in legibus q
descriptas penas sententia arbitrana Judicij officij
pen Regnij statutionem seu extraditionem in defectu
non assumptionis pro eod Judeo responsionis demun
dari super vero N. Capitali penes pro qualitate deme
riti ~~sup ipso~~ irrogari. Alias Citatione ipsa omis-
sa fusiq obloquen in diem hodiernam Incidentes et
provenien Partibus ipsis utrisq et cuiq actor Nobilis
Adamus Zawidzki plr. Citatus pro Interesse Dñi Bi-
storij Nazarowiczki per eund plr. pro Interesse
N. Stanislai Kapitali per eund N. Capitali
plr Coram Judicio officij presen Comparen et
eum Judr controverten quibus controversijs
Partium judicium officij presq Coram se inducti
auditis Quidendo Utriusq Partis actorea suspen-
sa Statutione per fidei et Infidelis Hers Loneh
Tabernaculis Szreplowien ad hanc citationem Ut-
tis actorea suor ad Judicium dedit et concessit
Dilationem eduend Inquisitionis Partis utrisq sup
Contenta Citationis et Protestationis Partis dicto-
rea ad Sequen Querelam Partis Utr Dñus pro
ximus in Festo Florentis celebrand Utriusq Par-
tibus ipsis utrisq in omissis Judicijs sine qua-
vis dilatatione Condemnando comparendi peren-
ptorium in Continenti Nihilominus N. Dñs A. Gregory
Rolnicki de Brzezowo Austrey et pirates palan
nit quia ipse Stanislaus literato Legitat p Dñs presq
Lehrien edita ante Festum plr ad N. Szreplowo Hers
super re sua N. Capitali ac mercede decenta ejus q
Judeli supranotata mea cum omnij rebus q mobilibus
D. N. ante Dñ Nativitas S. Joannis Baptist pse presentat
presq Dñs et ejus primar etc Arbitrator Juxta formam.

Dilatio Majoris inter NN. Kłobukowski et Zołtowski.

Juxta actum Executionis in Bonis infrascriptis in Bonis inferius nominatis officiose per infrascriptum specificatis G. B. C. Plocensis expeditis manuq. Primus propria subscriptis de Tenore verborum tali actum in B. Romatowo sortiq. G. Stanislai Zołtowski hereditis Jurevicta Ft 2da post Ft. Sacratissimi Corporis Christi Dni Anno ejusdem 1746 coram G. Francisco Szulinski B. C. Plocensi in praesentia Nlium Jacobi Mieszkowski et Alberti Stachurski nec non M. R. G. Providi Matthiae Turbator de Villa Borzewo authi et Jurati ad actum praesentem acclamandi assumpti qui quidem G. B. C. Plocensis insistendo legibus Rni de peragendis Executionibus eo nomine sancitis satisfaciendoq. muneri officij sui et additioni suae a Mo Antonio in Zakrzewo Zakrzewski Vexillifero Terrae Zawolskiensis et Vicecapitaneo Castrensi Plocensi specialiter habitae annuendo ex requisitione officiosa N. Thomae Kłobukowski actoris Jurevincensis ad B. supra specificatis seu potius sortem citatis Jurevictae Partis cum supranominatis Nlibus et Mli condescendit itaq. Jurisdictione sua officiosa fundata pacem et securitate publica per eundem Mlem prius praestodita Partes utrasq. ad sui comparitionem, saepefato Mli acclamare Injunxit ad cujus Mlis acclamationem plures comparens N. Thomas Kłubokowski actor reproducto Dno seu potius Pdna Bnis super Parte citata respectu summae Ducentorum Rynensium una cum provisione annuali ex summa originali Trecentorum Rynensium non solutionis obtenta et publicata petijt vigore Condemnationis ejusdem executionem de Bonis citatis Jurevictae Partis fieri et peragi Bona Jurevicta in Possessionem

suam

suam tradi et ad conscriptionem Inventari condescendendi affectavit cuius affectationi G. Burgralius annuendo eandem Executionem peragere voluit verum quoniam a parte citato plur. Comparens N. Marianna Brudnicka Virgo G. Stanislai Łotkowski, Tomala eandem Executionem vigore suprafati Dni seu Condemnationis de actu ejus in Cro Plocen. in Judicijs Castren. Capitan. simulq. Judicijs Caes. Officij et Querelar. una ad continuatione anteriorum Caes. in diem hodiernam Incidens et 2da post Dnicam Misericordiae proxima Anno Dni 1724 obtentae et publicatae officiose peragendae tres formalibus bronię Rey Exekucyi Imieniem Mci Pana Zołtowskiego Pana mego że niesłusznie JMci Pan Kłobukowski Rey Kondemnaty Exekucyą sprowadza bo iuż z niey kwitował ktory Pan moy kwit na przyszłym Terminie pokaże Impugnavit et fieri non permisit quae Impugnatione attenta Jd. G.B. ab eadem Executione eadem supersedit Caes. hanc cum toto Ipso effectu ac Partibus Ipso rursus ad Judicium Castren. Plocen. unde emersit remisit remittitq. plenę et Trnum Partibus memoratis utrisq. in eisdem Judicijs pro ulebrandis praefixit et assignavit comparendi peremptorium sine quavis adcitatione Dni Executorialis vigore Franciscus Szulinski Burgralius Castren. Plocen. manu propria in Trno itaq. hodierno vigore praeinsertae Remissionis Conservationisq. ipsius Trni in diem hodiernam Incidens et provenien. Partibus ipsis utrisq. et quidem actore plur. Citata negotij et Actorea Cassandae per D. Jacobum Kęsicki Inscrum Plenipotentem Coram Judicio Officij praesens Comparens et secum Judlr. Controversen. quibus Controversijs Partium Judicium Officij praesens Coram se inductis auditis Teneri Partes Citto Negotij et Actoream praevia de non porrecto producto cum Cassandae Partem Citto Negotij et Actoream Cassandae manu

x G M Jr

Cassandae ~~producere~~ comparere Plenipotentiam producere
a Principali suo in Instantia adinvenit et ut producat
Judex decrevit, Tandem ad repositionem ejusdem
Gnosi Kesicki hoc idem Judicium dedit et con-
cessit Dilationem majoris S. Zoltowski Citto
ex quo causas majoris Importantiae in Judi-
cijs Castrensibus Varsaviensibus protunc attentat quam
probabit literatorijs Documentis juxta legem
In Sequentibus Querelarum Castrensibus Plocensibus Trnis
prius proximius vel abhinc in Castro Plocensi
celebrandis Trnum Partibus ipsis utrisque in
Pallegatis Judicijs sine quavis adcitatio-
ne conservando comparendi peremptorium
praesens vigore.

Banitus P. Ostrowski p. N. Nosarzewski.

In Trno hodierno ex Decro anteriore ~~in fun-~~
~~cte~~ Evasionis in praescripto Citto viempe N.
Laurentio Ostrowski ~~in ante actis Judicijs inter~~
~~Actorem ab una et eundem N. Laurentium Ostro-~~
~~wski per Judicium praesens prolatum quo medi-~~
~~ante hoc Judicium~~ per Judicium Officij praesens
injunctae in eam Juramenti rotham idque ex
Delatione Partis Actoreae prout non sub ca-
denti ejus juxta dispositionem per Vicinos
Constitutis custodia damnum ex ratione de-
vorationis bovis per lupum Actori est illatum
exinde ad nullam recompensam damni Acto-
ri tenetur Trnumque in Sequentibus Querelarum Castrensibus
Plocensibus Trnis ut pote modernis praefixerat et
assignaverat, Tandem ex Decro eodem anteriore Eva-
sionis latiore in se existens in diem hodiernam
Incidens et provenien Partibus ipsis utrisque
et quidem Actore plr. Tandem Idem Actor Coram Judi-
cio Officij praesens plr. Comparens et Trnum eundem ho-
diernum Stme attentans memoratum Citatum N. Lau-
rentium Ostrowski ad Jus Juridice per Mlem Rni
G. H. Gregorium Rokiecki de Bronowo Judlem tribus
et ultra Juris formam vicibus quatuor uti ante
ita et post offstum arestum tempestive per eundem
Mlem Judicialem Rokiecki interpositum et per Ju-
dicium

Judicium Officij praesens susceptis ac connotatis ac-
clamari fecit qui citatus taliter clamatus et
vocatus non stetit nec Juri paruit imo ut
Jd Mtis retulit Contumax extitit cujus Con-
tumaciam praefatus Actor coram Judicio Officij
praesens accusando petijt super eodem Citto dispa-
rente Poenam Bnis decerni aliaqq in talibus
fieri solita Juridice exequi postulavit et
Judicium Officij praesens Juri Communi po-
stulationiq Actoris uti licite annuendo
in talem ipsius Contumaciam Poenam Bnis
decrevit eundem N. Laurentium Ostrowski di-
sparem esse banitum sententia sua decla-
ravit, et ad publicandum eandem Bnis poenam
Mlem Rni Gnalem Suprascriptum H. Gregorium Ro-
lucchi Judicio suo adstantem addidit et depu-
tavit, qui quidem Mtis satisfaciendo depu-
tationi suae a Judicio suo habitae memo-
ratum Citto praesens in Trno disparem esse ba-
nitum Juri Communi contrarium et re-
bellem hic in Atrio Stubae Judbs ac in alijs
locis publicationi solitis praesens plurima
Nobilitate ad Judicia moderna Forumque pu-
blicum congregatis alta sua praeconica et
sonorosa voce proclamavit publicavit
et ad notitiam omnium protunc adstantem
indubiam deduxit de quo hanc suam Jd
Mtis e locis publicationi consuetis ad Judi-
cium suum rediens fecit relationem Postquam
modo ut praemissum publicatis Bnis Poenam
Judicium Officij praesens pro faciendo in praemis-
sis Juxta praescriptum Juris Communis Execu-
tione Officium competens videlicet G. An-
tonium Chmielewski B. Plocz addidit et
assignavit qui G. Burgrabius ad primam
Partis Actoreae requisitionem Decrisq praesens
exhibitionem non obstantibus quibusvis Juridicis
oppositionibus eandem Executionem de Bonis
Citati facere et peragere tenebitur idque sub
Poenis contra renitentes offles in legibus Rni de-
scriptis Quam Executionem offse peragendam
Idem Citatus nec per se nec per suam quemvis

subordinatam audebit Impugnare personam idq sub seorsiva Bnis perpetuae Poena contra Impugnatores pzem interposita Decro.

Decretum Remissionis inr. HH. Andryskiewicz & GG. Kaminskie.

Juxta actum Executionis infrascrum, in Bonis inferius nominatis Offe per infraspecificatt G. B. C. Plocen expeditt manuq ipsis propria subscriptum de tenore verborum sequenti: Actum in Bonis Dębsk ante Portam Curiae ibid. Litt. F. 4 intra Octavas F. Sacratissimi Corporis Xsti Dni proxima Anno ejusdem 1746. Coram G. Alberto Wyszkowski B. C. Plocen in praesentia NN. Sigismundi Zakrzewski et Matthiae Naserowski nec non Mtis R. G. P. Josephi Waleskiewicz de Dąbek Authi et jurati actui praesen adstan et eund acclamant, Qui quid G. Burgrabius C. Plocen insistendo legibus Rni de peragend Executionibus sancitt satisfaciendo quoq muneri Officij sui ac additioni ab Illri M. Thoma Gregorio à Dembowa Gorka Dembowski Plocen Plonscen etc Capitaneo ad infrascra peragend habitt ex requisitione Offe Honoratorum Casimiri Parentis et Francisci Filij Andryskiewiczow actorum Jurevincen ad Bona supra Annotata Dębsk in actu expressa Condescendit ibidemq condescendendo Jurisdictionem suam Offam pcustodita prius pace et securitate publica actibus Offis debita fundavit, Partes utrasq tam Actoream Jurevincen qm citatam Jurevictam pfato Mli in actu exarato ad sui psentiam acclamare intimavit quo in Trno acclamatorio suo Coram Officio Burgrabiali plter Comparens N. Sigismundus Zakrzewski a Parte Actorea Jurevincen ad urgend Executionem

Actionem delegatus Plenipotens reproduxit coram eodem officio Burgrabiali Poenam Bnis cum ejus publicatione in Lucro Ulterioris fortis faciendae Executionis de Actu ejus in Castro Plocen in Trnis Querelarum Causarumque Officij Judicijs F. 2da pt Trm Visitationis Gloriosissimae V. Mariae praeterito anno elapso ex pte Suprascriptorum Honoratorum Andryskiewiczow Actt Jurevincen Super Relicta et Sucnibus ol. G. Hieronymi Kaminski Camerarij Tris Zawskrzen in Causa Occasione Summae Nonaginta Trium aureorum hungaricatt una cum cum poena Lucta juramento evicta Decreto Judicij Castri Plocen in Trnis Querelarum Causarumque Officij Judicijs F. 2. pt Dnicam Laetare Quadlem praeterito anno elapso inter Supraspecificatt HH. Andryskiewicze Actt Jurevincen ab una et Supra expressam Relictt ac Sucres ol. Supra annotati G. Hieronimi Kaminski Camerarij Tris Zawskrz parte ab altera prolato quo mediante Solutio Summae Suprascriptae Nonaginta trium aureorum hungaricatt una cum Poena Lucta ipsae HH. Andryskiewiczow Solvi est in punctum Solutionis obtento et publicatt vigore cujus Poenae Bnis in Lucro Ulterioris post rem judicatt obtento et Subsecutt petijt Suprascriptus N. Sigismundus Zakrzewski destinatus Plenipotens sortem proporcionatt Summae ac Processui correspondentem Supraallegatt Andryskiewiczow tradi, et ad Conscriptionem Inventarij condescendi nme Principalium Suorum affectavit cujus postulationi G. Burgrabius uti licite annuendo ad Traditionem praefatorum Bnorum condescendere voluit verum quoniam ex adverso G. Petronella de Kanigowskie Relictt

x Jmść

ôl S. Hieronymi Kaminski C.T.Z. Consors Vidua
eandem Executionem his formalibus Bronię
y niedopuszczam tey Tradycyi prozekucya-
mi w tey Sprawie Zapisanem których tu lubo
teraz niebłądę bo u Jmć P. Tanskiego Burgra-
biego Grodz. Płockiego Patrona mego są Impugna-
vit et fieri non admisit qua attenta ejusmo-
di Impugnatione Jd S. Burgrabiy a Traditio-
ne Suprafatorum Bnorum Dębsk. necessitiam Partium
praejudicium inferatur, Supersedit, Causamq
praesens cum toto ejus effectu ac Partibus ipsis utrisq
ad Judicium Officij Castrensis Płock unde suam origi-
nem cepit remisit, remittitq praesens Conser-
vando Termino Partibus memoratis utrisq in
praallegatis Judicijs sine ulla adcitatione com-
parendi peremptorium Decreti sui Executori-
alis vigore Alberty Wyłaszowski B. C. Płock ma-
nu propria. In Termino itaq hodierno vigore
praeinsertae Remissionis Conservationisq ipsius
Termini in diem hodiernam 1tme cadens et pro-
veniens Partibus ipsis utrisq et quidem Actorea
per Sti Franciscum Andrzejkiewicz Suo et
Parentis Sui nomine plbr Citatu per S. Bene-
dictum Kaminski Suo et aliorum Cittorum nomine
plbr Coram Judicio Officij praesens Comparens et
secum Judicibus Controversiis quibus Controver-
sijs Partium Judicium Officij praesens Coram
se inductis exauditis sufficienti Compari-
tione adinventa Partibus inter se jure agens
experiri mandavit in Experimento. Ulte-
rioribus Controversijs earundem Partium hocce
Judicium coram se inductis Consideratis Resol-
vendo Remissionem ab Actu Executoriali in
Bonis Dębsk expedito per Officium Burgra-
biale ab Impugnata Executione factam de-
nuo ulterioribus Controversijs Partium pro et
contra Inductis auditis et quidem Parte Actorea
Poenas tam respectu Contraventionis ante-
riori Decreto Judicij Sui hac in Causa prola-
to tum et in Sublationem Processus obtenti

nec non mistam

nec non instantaneam solutionem Summae pro bobus interceptis Decreto adjudicatae urgente, citata vero Parte manifestationes contra Judicium suum respectu gravaminosae prolationis Decretorum facto tum Relationem extraditae ad Judicia Tribunalitia Rni Petricoviensis citationis, tam contra Judicium suum quam Partem Actoream in Mlava in Trnis Communibus Terrestribus Distus Mlaven et Niedzborien Fidei sit Tm Sanctorum Simonis et Judae Aplorum proxime praeterito inscripto reponente et Remissionem ad Judicia Tribunalitia Rni Petricoviensis firmiter exposcente Judicium praesens pensatis praemissis Liquidae Prosecutiones etiam derogationem authoritatis Judicij sui objectam in se complectuntur, proinde Judicium Officij praesens Causam hanc pro decisione ac finali Judicato obstantibus ipsae prosecutionibus cum toto effectu ac Partibus ~~ac Partibus~~ ipsis utrisque ad eadem Judicia Tribunalitia Rni Petricoviensia remisit remittitque praesens Conservando Partibus memoratis utrisque Trnum in praeallegato Judicijs Tribunalitijs totali in vigore tum dum et quando Causa praesens bene clamata et vocata ad judicandum ex Regro publico sibi competenti inciderit Comparendi peremptorium Decreti praesens vigore.

Banitus M. Kuiborski in Lucro Ultimariae ex parte GG Gluszkowskich Juxta actum Executionis infrascriptum in Bonis in-

inferius nominatt offse per infraspecificatt S. Bur-
grabium C. Plog expeditt munuq ips propria sub-
scriptum cujus tenor sequitur ejusmodi Actum
in B. Nadratowo ante Portam Curiae ibidem Sitt
F. 3tia intra Octavas F. Sacratissimi Corporis
Xsti Dni pxa Aa ejusd 1746tt. Coram S. Alberto
Wyszkowski B. C. Plog in praesentia N. N. Valenti-
ni Olszewski et Dominici Bilenski nec non
M. R. P. Valentini Szczuka de Kosiny Authi
et jurati actui pzen adstan et eund acclaman
quiquid S. B. C. Plog insistendo legibus Rni de
peragend Executionibus sancitt satisfaciendo
quoq muneri officij sui ac a judicio suo habitt
ex requisitione Offsa S. Elisabethae de Chartyn-
skie relictae ol S. Alberti Głoszkowski Contis
Viduae Matris tum Succer Ejusd ol S. Gło-
szkowski actt Jurevincen ad B. suprascrta con-
descendit ibidemq condescendendo Jurisdictio-
nem suam Offsem pcustodita prius pace et Secu-
ritate publica actibus offsis debita fundavit,
Partes utrasq tam actoream Jurevincen qm Citt
Jurevitt eid Mli acclamare injunxit quo in
Trno acclamatorio suo Coram Officio Burgra-
biali plr Comparens N. Dominicus Bielinski
à parte Actorea Jurevincen ad urgend Executio-
nem delegatus Plenipotens reproduxit Coram
Officio pzen Burgrabiali Poenam Bnis cum
ejus publicaone de Actu ejus in Castro Plog
in Trnis Querelar Causarumq Officij Judicijs
F. 2da pt D. Oculi Quadlis pxe pteritt Anno
pzen ex Parte Relictae et Succrum ol S. Alber-
ti Głoszkowski Sup N. Egidio Kucborski
Succamerarid Zacrocimen Citto Jurevitt et
hoc in Causa respectu Summae Quadrin-
gentor Tyng Polonicatt una cum Provisione
provenien non Solutionis nec Provisionis velle
pensionis in Lucro Ulterioris obtentt et publi-
catt Processu Cae de his lation in se existen
vigore cujus Bnis Poenae in Lucro Ulterioris
obtentt petijt pfatus N. Dominicus Bielinski

Plenipoten

Plenipotens ad urgenda Executionem dele-
gatus sortem proporcionatam Summae praefa-
tae ac Processui Correspondentem Principalibus
suis per Offm Burgrabiale tradi et ad con-
scriptionem Inventarij Condescendi affectavit,
cujus affectationi tum Juri Communi L. Bur-
grabiq uti Licite annuendo ad traditionem
praefatae Bri Condescendere voluit Verum quo-
niam nec dum sufficienter perductus Pro-
cessus Offo Burgrabiali remonstratur pro-
inde tratinato eodem Processu insufficienter
perducto Idem L. Burgrabius ab Executione
eadem supersedit Causamq praesentem cum toto
illiq effectu ad Judicium Officij Castri Plocen
unde emersit remisit remittitq praesentem
Conservando Trnum Partibus memoratis utrisq
in praeallegatis Judicijs sine ulla adcitatione
Comparendi peremptorium Decreti sui Exe-
cutorialis vigore Albertus Wyszatowski
BlPlocen manu propria. In Trno itaq hodi-
erno vigore praeinsertae Remissionis Conserva-
tionisq ipsius Trni in diem hodiernam Inci-
dentem et provenientem Partibus ipsis utrisq Acto-
rea per L. Antonium Chmielewski Citata
pro Interesse M. Catharinae Gumowska
Relictae od M. Feliciani Kucborski Suc-
camerarij Zacrocimen Contis Viduae Matris
ac Mfficarum Filiarum ejus per L. Jacobum
Kęsicki BlPlocen pro Indicens L. Micha-
el Mostowski per L. Matthiam Bagien-
ski Inscrum Plenipotentem pro Coram
Judicio Officij Praesentem Comparentem et Secum
Judtr Controvertentem, quibus Controversijs
Partium Judicium Officij praesentem Coram se
inductis auditis Quoniam reliqui Citati
praesentem in Trno nempe M. Kucborski Suc-
camerariae Zacrocimen Filius ac Haeres di-
sparet et se condemnare permittit, pro-
inde Judicium Officij praesentem Cum Comparentem
Causam praesentem suspendit suspensamq esse
Licet quidem eandem Executionem nemo impugnavit

declarat ad sufficientem ac plenariam
disparem Filij Convictionem, Quem dispa-
rem Praefata Pars Actorea coram Judicio Offi-
cij praesens per Suum Plenipotentem plr
Comparens ad Jus Juridice p. M. R. S. H. Gre-
gorium Rokiecki de Bronowo Judlem tri-
bus et ultra Juris formam vicibus qua-
tuor uti ante ita et post Officium Arestum
tempestive per Gnosum Jacobum Kęsicki
interposito et per Judicium Officij praesens
susceptum et Connotato clamato et vo-
cato non tamen Comparens in Lucro Ulti-
mariae fortis finalis faciendae Executio-
nis Judlr ac Offie Condemnavit ulterioraq
sibi per Judicium praesens fieri et exequi affe-
ctavit, Judicium Officij praesens itaq Juri Commu-
ni affectationiq Partis Actoreae Plenipoten-
tis annuendo in vim ejusdem Lucri Stme ea
in Causa obtento decrevit praesentibusq
decernit quatenus G. Albertus Wyszkowski
B. Olocen. ad primam Partis Actoreae
requisitionem Decretiq praesens exhibitionem
non obstan. quibusvis jurium oppositioni-
bus Relatione ad cassandae Inscripta vel inscribendae
aut manifestationibus ac alijs Juridicis
defensis in protellationem Justitiae exqui-
sitis non attentis eandem Executionem forten
finalem de Bonis Partis Citatae Jurevictae
faciat et peragat idq sub Poenis contra
renitentes Offles in legibus Rni descri-
ptis Quam Executionem de Bonis Jurevi-
ctae Partis Offie peragendae Nemo per se
aut quasvis Subordinatas audebit et praesu-
met Impugnare personas idq sub Laesa
Sive Bnis perpetuae Poena, quae contra

Impu

Impugnatis actuumq Officiorum irritatores praesentes interponitur Decreto. Indictionem vero ~~ad Terminum ex Remissione ab Officio~~ Burgrabiali facta Incidem Judicium praesentem suspendit Judicandae et resolvendae praesentium vigore.

Munimenta inter G. Draminski et Synagogam Plocensem

In Trno hodierno et adcitatione literali sigillatt Castrensis Capitt Plocensis Tenoris sequentis Thomas Gregorius a Dembowa Gora Dembowski Plocensis Plonscensis etc Capitaneus. Vobis Perfidis et Infidelibus Possen, Mosiek Stary et Mosiek młody Krzywonos, Lewek Krawiec Fisiel, Totiq Synagogae Plocensis Judaeis de personis Nonisq Ordinis gnalr omnibus vigore Regio et nra qua hac in parte fungimur Capitaneali authoritate mandamus ut in Trnis Querelarum Causarumq Officij Judicijs F. 2da prius et proximus Sabbatum in Castro Plocensi celebrandae plr ac peremptorie Compareatis ad Instantiam G. Hilarij Draminski ol Joannis Filij ol vero G. Alberti Draminski Nepotis Actoris qui vos pt translapsum Trnum adhaerendo Documentis Causam praesentem Juvarum ad paratum Processum paratos quosvis Trnos et gradus Juris paratas Condemnationes per ol Religiosum in Xsto Patrem Laurentium Leonardum Draminski Ordinis S. Benedicti Conventus Plocensis Actoris Patrum Sup Synagoga Plocensis obtento et hoc rectificatorie rectificando vobis Causam et Actionem Judicianam morte ol Saepefati Religiosi Draminski Patrui interrupto et non decisam supplendo quosvis anteriorum Trnorum defectus eosdemq meliorando respectu Summae Mille florenorum Polonicatt currentis in Regno monetae per Syna-

X. J. M. J.

gogae Plocen. Seniores ol. G. Valentino Caro-
lo bini nnis Draminski Tribuno Ciechano-
vien. authic. Inscriptis et per eand. ol. G. Dra-
minski Suae Actoris avo similiter Actis au-
thicis Rni transfusae non Solutionis citat
et adcitat ulterius vobiscum ea in Causa jure
procedi, Solutionem Summae Mille florenorum
Polonicatis cum Provisionibus assignari in
Sublationem Processus hac in Causa obtentis
seu potius Condemnationum poenas in-
rogari, Litis expensas compensari et quod
Juris erit decerni et sententiari praesen-
Citamini et adcitamini Litis Trno advenien-
paritur et Judlr responsuri Datum in Castro
Plocen. 2. pt Dnicam Exaudi pxa Ao Dni 1746to
ita in deem hodiernam ex praeinserta adcita-
tione provenien. et Incidem Partibus ipsis
utrisq. et quidem Actor plr citatus per Per-
fidum et Infidelem Mosiek Jakubowicz Sicho-
liregam Synagogae Plocen. Judaeum suo et
aliorum Cittorum ac totius Synagogae Plocen.
nne plr coram Judicio Officij praesen. Compa-
ren. et secum Judlr Controvertem quibus
Controversijs Partium Judicium Officij praesen.
coram se inductis auditis ad affectationem
Comparen. Partis Citatae hocce Judicium de-
dit et concessit Dilationem ad Munimenta
Causam praesen. Impugnantia ad sequen. Que-
relarum Castrae Plocen. Trnos proximus ab hinc
in Castro Plocen. celebrandae Trnum Parti-
bus ipsis utrisq. in praemissis Judicijs sine
adcitationem Conservando Comparendi pe-
remptorium In Continenti MR. G. H.
Gregorius Kolyecki de Bronowo Authus &
Juratus palam rdis quia ipse adcitationem
Literatis sigillatis per Trnos praesen. servien. edictis
cum praefatos adcitatos ad Civitatem Plocen. Domosq.
ipsis ibidem Litis super mercimonia ac res mobi-
les Juxta datam in adcitatione positis detulit
exportavit, posuit, reliquit ac publicavit de quo
praesen. Jus Mtis fecit relationem.

Imo

151

x J M Jx

Lucrum ultimariae super Relicta et Successoribus G. Sniegocki ex parte G. Nadrowski.

Juxta actum Executionis Infrascriptae in Bonis Inferius nominatis officiose per infra specificatae G. B. C. Plocens. expeditae ac manu ejus propria subscriptae cujus tenor sequitur talis. Actum in Bonis Sniegocino Gsorum Annae de Leszczynskie Relictae olim G. Sigismundi Sniegocki Camerarii Rnis Plocens. Contis viduae Matris et Ignatii Sniegocki Filii citatae Jurevicae haeredibus Sabbatho in crastino Festi natis Sancti Joannis Baptistae Anno Dni 1746to coram G. Jacobo Kęsicki B. C. Plocens. in praesentia NN. Fabiani Kręciejewski & Alberti Milecki nec non M. R. G. Providi Laurentii Zimolog de Villa Goslice Authi et Jurati ad actum praesens acclamandi assumpti qui quidem G. B. C. Plocens. insistendo legibus Rni de peragendis Executionibus connexe sancitis vigore muneris officii sui ad Bona suprascripta cum suprascriptis Nlibus Mlis condescendit Jurisdictionem suam officiosam per suprascriptum M. fundavit Pacem et Securitatem publicam circa ejusmodi actus officiosos de Lege servandis praecustodivit Partes tam actoreas Jurevincens. quo citatae Jurevicae ad sui Comparitionem praedicto Mi acclamare injunxit ad cujus Mlis acclamationem plurimum Comparens Gsus Fabianus Kręciejewski ad urgendam executionem G. Antonii Nadrowski actoris Jurevincens. impetratis Plenipotens reproduxit Scenam Bannonis cum ejus publicatione de actu

ejus in Cro Plocen. Ad 2da post Dnicam Oculi
Quadrlem pro Anno Dni 1746to et hoc in Cau
sa ratione summae Sexdecem aureorum hungaricalium
Scripto manuali ad solvendum assecuratum Actori Jure
vincendum una cum provisione ab eadem summa provisi
endum non persolutionis processu Causae de his Satio
ne in se obloquendum super G. Ignatio Sniegocki ac
alijs citatis Jurevictis obtentis et publicatis vigo
re Cujus Condemnationis et ejus publicationis
petijt Executionem fieri et peragi ac sortem
proportionatam summae correspondentem sibi actam
tradi verum quoniam ex adverso plur. compa
rens Laboriosus Mathaeus Stamulus agrestis de
Bonis Sniegocino subditus eandem Executionem
nne G. Annae de Leszczynskie Relictae olim Gni
Sigismundi Sniegocki Camerarij Ptris Plo
cen. Contis Viduae Dnae citatae Jurevictae
primo Inscriptione de actu ejus in Cro Plocen.
Sabbatho in Crastino Festi Sanctae Margarethae
Virginis et Martyris in Anno 1714to super sum
mam Quatuor Millium Rynen. polonicalium per olim
Gnum Sigismundum Sniegocky pro illo tempo
re B. C. Plocen. in personam G. Annae Leszczyn
ska Consortis suae recognitam ac post advitali
tate mutua inter eundem olim G. Sniegocki ab una
et Modernam Relictam olim G. Sniegocky Contem Vidu
am Parte ab altera factam Impugnavit et fieri non
permisit qua attenta Jd G. Burgrabius Castri
Plocen. Impugnatione ne cuipiam Partium prae
judicium inferre videatur ab eadem Executione super
sedit Causamque Plenam cum toto ejus effectu
ac Partibus Ipsi utrisque una cum Impugnatione
pro ulteriori disjudicatione fortiorique demandandam

Executione

Executione rursus ad Judicium Castrensem Plocensem remi
sit remittitque praesens conservando Terminum Partibus
memoratis utrique in praeallegatis Judicijs prius et pri
mius ab hinc in Castro Plocensi celebrandis sine quavis ad
citatione comparendi peremptorium Jacobus Kezicki
B. C. Plocensis manu propria vigore itaque praesentis de
missionis conservationisque Ipsi Terminum in diem hodier
nam incidens et proveniens ~~[illegible]~~ praefata
Pars actorea coram Judicio Officij praesentis praefatum et Terminum
eundem hodiernum per totam Judiciorum praesentem audientiam Sanctae
attentans memoratam partem citatam ad Jus Juri
dicie per Mtem Rni Gnalem H. Gregorium Ro
kiecki de Bronowo Judicem tribus et ultra Ju
ris formam vicibus quatuor clamatam et vocatam
non tamen comparentem in Lucro Ultimariae
fortis finalis faciendae Executionis Judicatae ac
officio admittente Judicio Officij condemnavit ul
terioraque sibi ea in Causa fieri et decerni po
stulavit et Judicium Officij praesentis Juri Commu
ni postulationique Partis Actoreae uti licite an
nuendo in vim ejusdem Lucri Sanctae ea in Cau
sa obtentam decrevit praesentibusque decernit
quatenus D. Burgrabius Castrensis Plocensis quivis
qui prius requisitus fuerit faciliusque per Par
tem Actoream conduci poterit eadem Executionem
ultimariam fortem finalem de Bonis Partis
Citatae Jurevictae non obstantibus quibus manife
stationibus relatione ad Cassandam Inscriptam
Inscribendam cunctisque Juris remedijs quae omnia
praesentis Decreto cassantur et annihilantur faciat
et peragat idque sub Poenis contra renitentes officiales
in Legibus Regni sancitis Quam Executionem
Officio de Bonis Citatae Partis Jurevictae pera
gendam nec per se nec per suas quasvis sub
ordinatus nemo audebit impugnare personas idque sub
Leursiva Bonis perpetuae Poenae contra Impu
gnatos Actorumque Officiosos irritatores prae
sentis interposita Decreto. Super vero anterio
ris Executionis Impugnatore videlicet L. Ma
thaeo famuli Aggreste de Bonis Sniegocino
subdito ac eo cujus nomine impugnatus est

x JMJ

Praefata Pars Actorea Coram Judicio Officij
Praesentis plus comparens petijt Poenam Bonis per-
petuae decerni aliaq in tatibus fieri solita
Juridice exqui postulavit Et Judicium Officij
Praesentis Juri Communi affectationiq ejusdem Par-
tis Actoreae annuendo super eodem Impugna-
tore ac eo cujus nomine Impugnatt Poenam
Bonis perpetuae decrevit eundeq Impugnato-
rem ac eum cujus nomine Impugnatt esse per-
petuo vanitum Sententia Sua promulgavit,
ad eandemq publicandae Bonis perpetuae poenam
Mtem Rni Mtem H. Gregorium Kolicki Judlem
addidit et deputavit, qui quidem Mtis sa-
tisfaciendo muneri Officij sui additioniq a Ju-
dicio suo habitae memoratt Bonis poenam
modo praemisso obtente ac ipsemet Impugna-
torem eumq cujus nomine Impugnatum est esse
perpetuo vanitum Juri Communi contra-
rium et rebellem hic in Atrio Stubae Judis
ac in alijs locis publicationi assuetis prae-
sentibus plurimis variae conditionis et
sexus hominibus ad Judicia moderna Forumq
publicum congregatt alta sua praeconica ac
sonorosa voce proclamavit, publicavit et
ad notitiam omnium protunc adstantium in du-
biam deduxit de quo hanc suam Jdem Mtis
ad Judicium suum rediens fecit relationem
Post quam ut praemissum publicatt Bonis
perpetuae Poenam Judicium Officij Praesentis pro
faciendae in praemissis juxta praescriptum legis Com-
munis Executione Ast. Mcum Loci Capita-
neum seu Mcos Locorum Capitaneos sub cu-
jus vel quorum Jurisdictione praefatus impu-
gnator ac is cujus nomine impugnatt cum
Bonis suis subest vel consistit remisit
remittitq praesentem vigore.

Munimenta inter Illres Admod Rndos
Mansionarios Sieprcen & M. Bromirsky

In causa et actione Judiciaria Infrascripta inter Illres et Ad-
modum

Admodum Rendos Mansionarios Sieprcens
ad Aedes Ecclesiae Beatissimae Virginis Mariae
Commanens actores ab una et M. Adamum in
Sieprz Bromierski Succamerarius Visogrodiens
in haerendo Inscriptioni authie 2do post obten
tam Contumaciae poenam Parte ab altera citato
idq pro eo quatenus Ipsi a Summa originali
Mille Septingentorum Florenorum Polonicalium per
olim Illustrem Mcum in Sieprz Kempski Castella-
num Raciąziens in Sorte Brm a Mcis Piwy acqui
sita Inscripta Censum quot Annis Solvi asse
curato ab ultima quietatione per olim Illustrem
et Admodum Rendum Simonem Rudzki Praepo
situm S. Spiritus et Decanum ac Procurato-
rem Sieprcens in Anno 1719no in personam
olim Mci Joannis in Sieprz Bromierski Suc-
camerarij Visogrodiens Parentis Ipsi tum Mcorum
Matusiewiczow et Rutkowskich Conjugum
olim ejusdem Mci Kempski Successorum authie coram
actis Castrensibus Plocensibus de eadem Provisione seu Cen
su recognita provisionem Annuam pro re
troactis Annis Salvis quietationibus pt. An
num 1719num super eandem Provisionem subse
cutis ab eadem Summa Mille Septingentorum
Florenorum Polonicalium debitam et provenientem
actoribus Solvat et enumeret pro cujus Pro
visionis Solutione Plenae Citatus alias Citatione
Ipsi Praemissa fuisset in se Continens in diem ho-
diernam Incidens et Provenientem Partibus Ipsis utrinque
actorea per G. Matthiam Sułocki Plenipotentem
Inscriptum Citata per G. Jacobum Kęsicki Similiter
Inscriptum Plenipotentem Coram Judicio Officij Plenae Com
parens et secum Judicatis Controvertens Quibus
Controversijs Judicium Officij Plenae Coram se Inductis
auditis ad affectationem Comparens Partis Citato

hocce Judicium dedit et Concessit Dilationem ad
munimenta causam Plenę Impugnanę ad sequenę
Querelarum Castrenę Plocenę Terminos prius proxi
miusve abhinc in Cro Plocę celebrandos Terminum
Partibus Ipsis utrisq in Pallegatis Judicijs sine
quavis adcitatione Comparendi peremptorio
Conservando Incontinenę Mlis R. G. H. Gregorius
Rokicki de Bronowo Authus et Juratus palam
rvit quia Ipsi citationem literalem sigillatam pro
Terminis Plenę Lenienę editam Conę Pratę citatę
ad Oppidum Sieprc A 5ta pt A Solennia Sti Pen
tecosten pxe Pterito Anno Plenę tum ejus prima
ex qua Pena Contumaciae est obtenta tempesti
ve ante obtentionem illius in una Integra Se
ptimana detulit, exportavit, posuit, reliquit
et deposione ut Juris est notificavit de quo Plenę Ideo
Mlis fecit Relationem

Publicatus N. Siennicki per Rykaczewski

In Termino hodierno ex Dcro anteriore inter Partes in
frascripto per Judicium praesens in anteactis Ju
dicijs prolato quomediante Nlibus Stephano
Siennicki Gizinskim ac Josepho Koskowski Ses
sio Turrica et quidem Nlibus Gizinskim per
unam Septimanam N. vero Siennicki per
quatuor ~~dies~~, ac Nli Josepho Koskowski per
tres dies una cum Solutione Marcarum ~~[illegible]~~ in eodem Dcro ex pres
sis Veri egressu de Turri erat Injunctum idq
sub Pena Bnis in primis et proximis Judicijs
Castrenę Plocenę post Contraventionem ~~pu~~
~~blicanda~~ ut pote modernis cum Terminibus
Contenti Itma Conservatione facta publicanę
alias Dcro eodem de praemissis latio ke in se existenę
in diem hodiernam Itme cadenę et provenienę
Partibus Ipsis utrisq et quidem actore pti cita per
G. Adamum Ranski idq pro interesse Mlis Josephi
Actori vero Comprobatio vulnerum. Koskowski

Koskowski et Antonij Gizinski pliter pro interesse
Nlium Jacobi Koskowski ac Ptiliastri Laurentij
per eundem N. Laurentium Koskowski plr coram
Judicio Officij Pzenę Comparenę et secum Judliter
Controvertenę quibus Controversijs Partium Ju-
dicium Officij Pzenę coram se Inductis auditis
decrevit quatenus satisfaciat N. Albertus Ry-
kaczewski Dcro anteriori Comprobationis valne-
rum Supri Injunctae inistanti Mlemij Dni
Glem Honestum Gregorium Rokiecki Judicio suo
ad Stanę ad pronuntiandę Juramenti rotham
addidit et deputavit quo sic Rothisanę Mlicae
Praefatus N. Rykaczewski in facie Judicij Officij
Pzenę flexis ad Immaginem Crucifixi Christi
Dni genibus appositis duobus in Cruce digitis
fecit et praestitit Conę N. Laurentium Koskowski qua
Comprobatione attenta Judicium Officij Pzenę decre-
vit Pzenęq decernit quatenus Jd N. Laurentius
Koskowski Marcas octo pro vulneribus Inflictis
inet procrastino Sanctor Innocentum Martyrum
proxime venturo ad manualem quietationem Nli
Rykaczewski actori solvat idq sub Poena Banis
in Arduo in Casu Contraventionis coram actis
Pzenę circa Mnionem publicandę Suita per eundem
N. Laurentium Koskowski Poena quatuorduem Mar-
carum Polonicalium Parti et Judicio Officij Pzenę per
medium Parti in simul cum Marcis Judicio suo
vero inistanę sub Poena Banionis inter Armos
tactos publicanda super vero Nli Stephano Sien-
nicki Solomet Pzenę in Armo disparens Praefa-
tus actor coram Judicio Officij Pzenę pliter com-
parens et Armum eundem hodiernum p totum Judiciorum
Pzenę tractum Ltre attentans ad Jus Juridice per M.
R.P.H. Gregorium Rokiecki de Bronowo Judicem tribus
et ultra Juris formam vicibus quatuor uti ante ita et
post officiosum arestum tempestive per Gsum Adamum

Danskij Interposito et per Judicium Officij Plenę Susce
pto et connotato Clamato et vocato non tamen Com
parente petijt sibi per Judicium Plenę Pœnam Bnis
decerni ✠ aliq in talibus fieri solita Juridice exequi
effectuari Cujus effectationi Juriq Communi Judicium
Officij Plenę annuendo Pœnam Bnis decrevit eandemq
disparenę esse Banitum Sententia sua declaravit ad
eandemq publicanę Bnis Pœnam suprascripto M.
R. G. Honestum Gregorium Rokiecki Judicij sui appari
torem addidit et deputavit qui Mlis exequendo
munus deputationi suæ memorato Bnis Pœnam
modo Premissam obtento ac Ipsummet N. Stepha
num Kennicki disparenę esse Banitum Juri
Communi Contrarium et rebellem hic in atrio
Stubæ Judlis ac in alijs Publicationi solitis
Plenę plurima Nobilitate varij Lexus ad Ju
dicia moderna Eorumq Publicum Congregata alta
sua voce præconica ac sonorosa proclamavit pu
blicavit et ad notitiam omnium protunc ad Stanę
indubiam deduxit de quo hanc suam Jd Mlis
Eiusdem Publicationi Consueti ad Judicium suum Sedi
ens fecit Relationem post quam ut Premissum
est publicato Bnis Pœnam Judicium Officij Plenę pro
facienda in Premissis Juxta Prescripto Legis Com
munis Executione Officium Competens videlicet
G. B. C. Plocenę quemvis addidit et deputavit qui
quidem G. B. C. Plocenę quivis qui prius requisitus
fuerit faciusq per Partem actoream Conduci
poterit satisfaciendo muneri Officij sui additio
niq ad Judicio Plenę habitæ parendo ad Pri
mam Partis actoreæ requisitionem eandem Execu
tionem de Bonis Citati sive ejus rebus ac summis
non obstanę quibusvis Jurium oppositionibus nec
✠ Mlemq Rni Glem quemvis ad Publicanę Bnis Pœnam addidit et deputavit
defensis

Imp. &c. 155

Visitationis 1746to.

Defensis Juridicis attentis nullo remotis facere et peragere tenebit idq sub Poenis conq remittenq officialis in legibus Rni Descriptis nemo vero eandq Executionem officiose peragendam nec per se nec per suas quasvis subordinatas audeat impugnare personas idq sub sorsiva Bnis perpetuae Poena quae conq impugnatores actuumq officiosorum irritatores praeterq interponit Dno.

Banitus G. Zglenicki per G. Strusinski.

In Dno hodierno ex Dilatione anteriore Majoris per Judicium praesens infrascrito citato in ante actis Judicijs recepta et per Judicium officij praeterq data et concessa idq ad sequenq Querelarum Castrq Plocenq Dnus post Festa Solennia Pentecostes Invidenq ut pote modernos cum Dni illiq contenti Itma conservatione facta et hoc juxta adcitationem literalem sigillatam Castrq Capitaneo Plocenq de Tenore tali Thomas Gregorius a Dembowa Gora Dembowski Poenq Plocenq etc Capitaneus. vobis GG Antonio Zglenicki Haeredi tum Casimiro Narajnski et Constantiae de Mutaczewskie Juvicem Conjugibus Dapiferis Podoliae Bnis Miłobędzyro obligatoriis Possessoribus de Personis Banisq vestris qualiter omnibus vigore Regio et nostra qua hac in parte fungimur Capitaneali authoritate mandamus ut in Dnis Querelarum Causarumq officij Judicijs P. 2da prius et proximius ab hinc in Cro Plocenq celebrandis pliter ac peremptorie comparcatis ad Instantiam NN. Petri Parentis et Adami Filij Strusinskich actorum qui Vos post translapsum Dnum seu translapsos quosvis Juris gradus nempe ad Paratas omnes Dilationes ea in Causa prolatam tum quoq revisicatorie revisicando Vobis Causam et actionem Judiciariam Morte olim G. Catharinae Zoltowska Actorum Consortis et Matris interrupto nondum decisam ad Paratam Dem solutionis quo mediante Injuncta

Jus

erat Solutio Summae Mille Sexcentorum Triginta Trium Ryn. Grossorum Duodecem Polonicalium per Dnum Judicij Officij Castren. Plocen. adjudicatum non exolutionis citant seu petitus adcitant ulterius vobiscum ea in Causa Jure procedi Solutionem Summae una cum provisione provenien. quae ex Dno in Dno reproductum apparuerit exclusa Summa per actum agnita iam levatum adjudicari et id quod Juris erit decerni et sententiari praesen. citamini et adcitamini sibi Dno advenienti parituri et ad praemissa Judicialiter responsuri datum in Cro Plocen. Feria Secunda post Dnicam Invocavit Quadrlem proxa Anno Dni 1746to. Alias Dilatione eadem Majoris latione in se existen. in diem hodiernam Itme cadens et provenien. Partibus Ipsis utrisque et quidem actorea per G. Petrum Strusinskij suo et G. Adami Strusinski Filij sui nomine plur. Stand. Praefata Pars Actorea Coram Judicio Officij praesen. plur. Comparens et Ternum eundem hodiernum per totam Judiciorum praesen. audientiam Itme attens memoratum citatum ad Jus Juridice per M. R. G. H. Gregorium Rokiecki de Bronowo Judlem tribus et ultra Juris formam vicibus quatuor uti ante ita post officiosum arestum tempestive per G. Jacobum Kęsicki Interpositum ac per Judicium Officij praesen. suscepto et connotato clamato et vocato non tamen Comparen. in Lucro Solutionis Summae ~~Mille Sexcentorum Triginta Trium Ryn. Grossorum Duodecem Polonicalium una cum provisione ab eadem~~ provenien. alias in toto seu pro toto, Lucro seu pro toto negotij sui Principalis admittens Judicio Officij praesen. Judliter ac officiose Condemnavit, ulterioraque sibi per Judicium praesen. decerni et sententiari postulavit, et Judicium Officij praesen. Juri Communi Postulationique Partis actoreae utilicite annuendo in vim ejusdem Lucri eam Causa obtenti decrevit praesentibusque decernit, quatenus praefatum citatum Summam ~~supranominatam~~ Mille Sexcentorum Triginta Trium Ryn. et Grossorum Duodecem Polonicalium una cum provisione ab eadem provenien. pro qua Convenit Parti actoreae solvat instanti sub Poena

Bannonis

Imo

156

Bañionis, quae in Dcro casu Plenae contraventionis summaeq
praemissae non solutionis prout de facto non est per solu
ta super eodem Citato ex nunc decernit Mlisq Rg
Suprascripto Honestus Gregorius Rokicki Judicio ad
stans ad publicandam eandem Bnis Poenam addit et de
putat qui quidem M. satisfaciendo muneri officij
sui additionique a Judicio suo habitae memorato Bnis
Poenam modo praemisso obtentae et Decreto ac Ipsimet
G. Antonium Zglenicki Citato Plenae in Ordno dispa
rendi exceptis Gsis Narzymskie Conjugibus esse
hanitum Juri Communi Contrarium et rebellem
hic in atrio Stubae Judlis ac in alijs locis publica
tioni solitis Plenae plurima nobilitate ad Judi
cia moderna Eorumque publicum Congregato alta
sua Pronica et sonorosa voce proclamavit pu
blicavit et ad notitiam omnium protunc Plenae
indubiam deduxit de quo hanc suam Jdem Mlis e lo
cis publicationi solitis ad Judicium suum redi
ens fuit Relationem, post quam ut praemissum
est publicato Bnis Poenam Judicium officij Plenae
profaciendo in praemissis Juxta Prescripto Juris Com
munis Executione officium Competens videli
cet G. Valentinus Zoltowski B. C. Plocensis addidit
et deputavit qui quidem G. B. satisfaciendo mu
neri officij sui additionique a Judicio Plenae habitae
eandem Executionem de Bonis Citati non ostans
quibusvis Jurium oppositionibus ac defensis
facere et peragere tenebit idque sub Poenis conveni
tenae officiales in legibus descripto quam Executio
nem Jdem Citatus de Bonis suis officiose peragendae
nec per se nec per suas quavis subordinatas au
deat Impugnare Personas idque sub Seorsive Bnis
Poena perpetuae conae Impugnatores Plenae interposita
Decreto.

x

Banitus N. Leszczynski p. WW. Leszczyn-
skie.

In Causa et actione Iudiciaria Infrascriptam-
ter Nles Fabianum natumajorem, Cli-
montem natu minorem, Cunegundam,
Mariannam et Susannam Virgines
Innuptas Leszczynskie olim Antonij
cum ot N. Barbara Frelicnska progenitis
Filijs et Filiis Fratres ~~inter~~ Sorores in-
tersegermanis et quia Virgines in assa
Fratris natumajoris actores ab una, et S.
Cyprianum Leszczynski totalis Substantiae
pt ot N. Gregorium Leszczynski haeredem et
Possessorem adhaerendo Inscriptioni obli-
gatoriae Sup Summam Mille Trecentorum
Tyn. Polon. p ipsum et fratrem ejus ot N. Bartho-
lomaeum Leszczynski ab ot Parentibus
actorum accepti Coram actis authcis Rni
facti et recognitis 2do pt obtenti poenam
Contumaciae ad Iudicium Officij Praedicti pte
ab altera Citati pro eo quatenus ipsum Summam
Mille Trecentorum Tyn. in obligationem
agrorum Certorum in Bonis Leszczyno
Alium Iacen. Contracti Praedicti Coram Iudicio
in Instanti in vim exemptionis carunae Sor-
tium nullo modo Summae Pactae in Proventibus
Correspondent provenient p solvat et realiter
enumeret Sortes autem Suas Summae in-
correspondent / Siquidem Impedimentum N.
Goslicki apparet, et processu ab ipso acto-
res aggravati sunt / rehabeat, Praetensi-
ones Cunctas et singulas etiam et Stante
Incursione militibus ~~[illegible]~~ varijs erogatas
expensas Compenset et refundat igitur Citati

ad videndum et audiendum ipsum ad premissa pro sen-
tentiam quae officij pro stringi solutionem
summae premissae assignari, rehabitionem sor-
tium injungi nunc pretensionum condescen-
sionem demandari, ac ab impedimento
N. Goslicki eliberari ac id quod Juris
erit decerni et sententiari pro aliasci-
tamen ipsum premissa fusius in se obloquendum in
diem hodiernam hunc cadere partibus ipsum
utrisque et quia actorea per N. Fabianum
Leszczynski suo et aliorum actorum nunc pro ultra
citta per D. Nicolaum Karwosiecki coram Ju-
dicio officij pro comparere et secum Judicialiter con-
troverterunt quarum partium controversijs coram
se inductis exauditis teneri comparendum
producere plenipotentiam a principali
suo in instanti et ut producat Judicialiter de-
crevit et quoniam non producit imo com-
parens ejusdem partis citta ab inscriptione com-
paritione recedit, proinde pars praefata
actorea coram Judicio officij praedicti pro ultra
comparens et terminum cunae hodiernum
per totum Judicium tractum hunc attendans
memorata partem citta ad Jus Juridice per
mulierem D. H. Gregorium Rokiecki de Bro-
nowo Judicialem tribus et ultra Juris for-
mam vicibus quatuor clamatam et vocatam
fuit ante ita et post assumptum arestum
tempestive per D. Nicolaum Karwosiecki
interpositum et per Judicium officij praedicti
susceptum et connotatum non tamen comparere
in lucro solutionis summae in exemptionem
sortis in bonis Leszczyno sitis provenientem
alias in toto seu per toto lucro negotij sui

Principalis admittend Judicio Officij praesen
Judtr ac offse Condemnavit, ulterioraq
sibi p Judicium Officij pr fieri et exequi
postulavit, et Judicium Officij pr Juri
Comuni postulationiq ptis actoreae utili-
cite annuendo in vim ejusd lucri lmen
ea in Causa obtento decrevit praesenq de-
cernit quatenq praefata pars Citta Sum-
mam mille Trecentorum Tyn in vim
Exemptionis Sortium sup Bonis Nlium
Leszczyno Citt pro qua Convenit Parti
actoreae exolvat, Sortes autem rehabeat,
Praetensiones Compenset ab Impedi-
mento Juridico Nlis Goslicki eliberet
idq in Instanti sub poena Bnis quae
in Casu Decreto praesen Contraventionis, in
praemissis n Satisfactionis put de facto
n est Satisfactum sup eadem pte Citta
exnunc decernit Mlisq Rd. Suprascrq
St. Gregorius Rokiecki Judicio adstans ad
publicanae eanae Bnis poenam addit
et deputatur qui Mlis Satisfaciendo
muneri Officij sui tum additioni a
Judicio pr habitae memorato Bnis poenam
modo praemisso obtento et Decreto ac ipsi
met N. Cyprianum Leszczynski Citt
praesen in Trno disparen esse Banitum
Juri Comuni Contrarium et rebellem hic
in Stuba Judlis ac in alijs locis publicationi
solitt praesen plurimis variae Conditionis
et Sexq hominibq alta sua praeconica
et sonorosa voce proclamavit publi-
cavit et ad notitiam omnium ibidem
adstan in dubiam deduxit de quo pr
Jd Mlis eloco publicationis ad Jud

Suum rediens fecit Relationem. Postquam
Publicatis Bnis poenam Judicium officij
pendente facienda in principio juxta
praescriptum Juris Communis Executione
Causam hanc ad M. loci Capitaneum Sen
mens locorum Capitaneos sub cujus vel
quorum Jurisdictione praedicta Citatio ad
Bonis suis subest vel Consistit re-
mittit Inclinatus M. R. S. H. Grego-
rius Rokiecki de Bronowo authus et Ju-
ratus palam vult quia ipsis Citationem
literatis sigillatis pro Judicio Crem Plocen
Servien edito Cum praedicta Citatio ad Bona
les 2 Dyno Nlium Sotterng Citatio
Sitis F. 2. post D. Exaudi praxa anno
tum et ejus primam ex quae poena
Contumaciae etc Scribat Jusius.

Banitus G Burski per NN Le
sczyniskie.

L 16

Intermino hodierno ex Citatione Literali
Sigillatis Castrensis Capitaneatus Plocensis pro Judicijs
praesens edito cujus tenor sequitur talis Tho
mas Gregorius a Dembowa Gora Dembowski
Plocensis Plonscensis etc. Capitaneatus Tibi N. Josepho
Burski de Persona Bgi tuis gnlr Omnibus
mandamus ut In Terminis Querelarum
Causarumque Officij Judicij Fzda prius et proximius
abhinc in Castro Plocensi celebrandi praesentibus ac per
emptorie Compareas ad Instantiam Instiga
tores

toris Iudicij nostri, si et in quantum ad eius Personae spectare videatur ejusq Delatoris Dn. Zo-
phiae de Gorzechowskie Dn. Iacobi Leszczyn-
ski Consortis actis quae te in Assia suj ma-
riti adhaerendo obductioni vulnerum
authentice factis recedendo a Violentijs
Citat idq pro, Solutione Taxae vulne-
rum sibi actis inflictis in obductione
specificatis sententia Iudicij Nostri de-
mandandoq quod juris erit exequendum
ad videndum et audiendum sis Trno adveni-
ente pariturus et Iudtr responsurus Datum
in Castro Plocene A. 5ta in Vigilia Festi
Nttis S. Ioannis Baptistae Anno Dni 1746.
in Diem hodiernam Trne Cadene partibus
ipsis Utrisq et quia actis Dn. Zofia de Gorze-
chowskie Dnis Iacobi Leszczynski Conte In
Assia Dn. Stephani Lisowski ptr tandem prae-
fatis pars actis Coram Iudicio Offi Pnene
ptr Comparens et Trnum eundem hodier-
num Per totam Iudiciorum Pnene audien-
tiam Trne attentans memoratis partem
Citatis adjus juridice tribus et ultra juris
formam vicibus quatuor per Mn. RG.
de St Gregorium Rokiecki de Bronowo Iudicem
uti ante Ita et post Offum arestum tem-
pestive per G. Valentinum Zottowski in-
terpositis et per Iudicium Pnens susceptis

et

Connotatus acclamare procuravit
quae pars Citatus alias suprascriptus G. Burski
taliter Clamatus et vocatus existens non stetit nec
Comparuit imo ut Idem M: retulit contumax
exstitit Cujus Contumatiam praefatus pars
actus Coram Judicio Officij praesens accusandi
petijt sup eadem parte Citatus et Bejus Omni-
bus poenam Banitionis perpetuae decer
ni aliaq in talibus fieri solita juridi-
ce exequi et sententiari postulavit
et Judicium Offi praesens juri Communi
affectationi ejusdem partis actus utilitate annu
endo super eadem parte Citatus et Bejus
Omnibus in talem Contumatiam poenam
Banitionis perpetuae Decrevit ac ipsimet
Citatus esse perpetuo Banitum ~~[illegible]~~
~~[illegible]~~ sententia sua declaravit ad
eandeq publicandum perpetuae Banitio
nis poenam suprascriptus honestum
G. Rolnicki Judicio suo adstans addidit
et deputavit qui quidem Mlis satisfacie
ndo deputationi suae a Judicio praesens
habitae memoratus Banitionis perpe
tuae poenam super eadem parte Citatus
modo

modo Pmisso obtent et decretam ac ipsi
met citat esse perpetuo Banitum
~~nore privatos~~ juri Communi Contrarium
~~et rebellos~~ hic in atrio Stubae Judis
ac in alijs locis publicationi Consue
tis in frequentia multorum variae Con
dionis hominum ad judicia moder
na forumq publicum Congregat alta
sua Pconica et Sonorosa voce procla
mavit publicavit et ad notitiam
Omnium protunc Psenc indubian
deduxit de quo hanc suam e locis
publicationis solitis ad Judicium suum
rediens fecit relationem Post quam
modo praemisso Publicat Banitionis
perpetuae poenam Judicium Offi Psenc
pro facienda in Pmissis juxta Pscriptum
juris Communis executione officium Com
petens Videlicet G. ~~Bu~~ Valentinum Tot
towsky B. C. Plocenc addidit et depu
tavit qui Quidem Gg B. satisfaciendo
muneri Officij sui additionique a Judicio
Offi Psenc habitae eandem Executionem
ad primam partis Actae requisitionem
Decretique Psenc exhibitionem non ob-
stantibus

stantibus quibusvis Iurium oppositio
nibus seu Iuridicis defensis quae in ge-
nere omnes praesens amovent Decreto
non attenta quoque Impugnatione de
B. praefatae partis citatae facere et peragere
tenebitur idque sub poenis contra reniten
tes Officiales in legibus Rni sancitis
quam Executionem pars praefatae citatae
de B. suis offse peragendae nec per
se nec per suas quasvis subordinatas
audeat Impugnare personas idque sub
seorsiva Baois perpetuae poena quae
contra Impugnatus Interponit decreti
praesens vigore sticque in continenti M. R. G.
H. Gregorius Rolwicki de Bronowo Authus
et Iuratus palam rvit quia ipsi citationem
Literae sigillo pro Trnis praesens serviens
edictae conc praefatae citatae ad B. Gluchowo
Cus super summam ibidem haerens iuxta
Datam in citatione positam Anno praesens detu
lit exportavit posuit reliquit et deposi-
tione notificavit de quo praesens Idem M.
fecit relationem.

Banitus Perfidus et Infidelis Iudaeus
Abraham Tabernae Goslicensis Arendator
per G. Trembinski.

In Termino hodierno ex Decreto anteriore

Evacuaris

Evasionis ~~ius~~ parti Citatæ in antecedentibus Judicijs
injunctis idq. ad sequenda Querelarum Castrensium Plocensium
Trnos ut pote modernos cum Trni ibidem Conten
ti Imaq. Conservatione facta et hoc in Causa
et Actione Judiciaria infrascripta inter G. Ro-
chum Trębiński actum ab una et Perfidum et In
fidelem Judæum Abraham Tabernæ Goslicensis
Arendatorem inhærendo maxi authenticæ facta
parte ab altera Citata pro eo quatenus ipsa au-
reum hungaricatum pro Commutatione in albam
monetam ipsi dicta non restituta sibi acta
instantanee restituat et exolvat Citat. advi-
dendæ et audiendæ sententia ipsi Judicij Offi
præsentis stringi restitutionem prærecensiti au-
rei sibi acta acta injungi demandari rati
one vero in litis expensas sui acta Causa
exstitionis ipsi pœnis Judicio Arbitrarijs
puniri ac ~~idq~~ id quod juris erit decerni et
sententiari præsentis alias Decreto eodem latiore
in se existentis ~~et provenientis~~ in diem ho
diernam Imæ Cadentis et provenientis partibus
ipsis utrisq. et Quidem Actum pr. tandem præfata
pars Acta Coram Judicio Officij præsentis pr.
Comparens et Trnum eundem hodiernum
per totam Judiciorum præsentis audientiam
Imæ attentans memoratum Citatum cum jus Juri
dice per Jn R. G. H. Gregorium Rolniecki de Bro
nowo Judlem tribus et ultra juris formam

vicibus

vicibus quatuor uti ante ita et post
Officiosum arestum tempestive per Gsum
Jacobum Kesicky interpositum et per Judi
cium Offi praesens susceptum et Connotatum Cla
~~matum et vocatum non tamen Comparentem~~
acclamare fecit qui Citatus taliter Clamatus
et vocatus existens non stetit nec juri
Comparuit imo ut Jd. M. Retulit Contumax
extitit cujus Contumatiam Jd. Actor Coram
Judicio Offi praesens petijt M. R. G. H. Grego
rium Rolnicky ad publicandum Bannis per
Judicium Offi praesens addi et deputari
aliaque in talibus Fieri solita juri dice ~~ex~~
exequi et sententiari postulavit et Ju
dicium praesens Juri Communi postulationique
ejusdem partis Actoris utiliate annuendo M.
R. G. H. Gregorium Rolnicky suprascriptum Judicio
suo adstans addidit et deputavit qui
quidem M. satisfaciendo deputationi
suae a Judicio praesens habitae memoratae Ba
nitionis poenam super eodem Citatum modo
praemisso obtentum ac ipsi met Citatum esse Ba
nitum juri Communi Contrarium et re
bellem hic in atrio stubae Judlis ac in
alijs locis publicationi Consuetis in fre
quentia multorum variae Conditionis ho

minum

hominum ad Iudicia moderna fondq.
publicum Congregato alta sua praeconi-
ca et sonorosa voce proclamavit publica-
vit et ad notitiam omnium pro tunc prae
sentem in dubiam deduxit de quo praesentem
Idem M. e locis publicationi solitis ad Iudicium
suum rediens fecit relationem Post quam
modo supra expresso publicato Banitionis
poenam Iudicium Offsi praesentem pro facienda
in praemissis juxta praescripto juris Communis
executione Officium Competens videlicet Q.
B.C.P. quemvis qui prius faciliusve Conduci
poterit addidit et deputavit qui quidem F.B.
satisfaciendo muneri Offsi sui adidicio-
niq. a Iudicio praesentem habito eandem Executio
nem ad primam partis Acto requisitionem
decretiq. praesentem exhibitionem de rebus ejusdem
Citato mobilibus, ac inventarijs proprijs facere
et peragere tenebitur idq. sub poenis Contra
renitentes Offsales in legibus Rni sanci
tis Idem vero praefato Citato eandem executio-
nem offse peragendam de rebus ac Inventa
rijs nec per se nec per suas subordinatas quasvis audeat
impugnare personas idq. sub seorsiva Ba-
nitionis poena quae Contra Impugnatores
praesentem Interponitur Decreto. Hicq. in Continentem

MRD.

M. R. G. H. Gregorius Rolwiecki de B. ~~Iud~~ authenticus et Iuratus palam ~~ut~~ vult quia ipsa Citationem Literalem Sigillo pro Iudicis praesentem ~~praesentem~~ serviente edidit Contra praefatam Citatam ad B. Gostice super res mobiles ac Inventaria Marcimoniaq ejusdem Perfidi et Infidelis Abraham propria F. 2da post D. Invocavit Quadlem praesentem praesentem anno Currente detulit exportavit posuit reliquit et depositione notificavit de quo praesentem Iudicem fecit relationem.

Dilatio Munimentorum Inter Illustrem Admodum Rndum Boguski et Successores olim GG Zołtoskich.

In Causa et Actione Iudiciaria infrascripta Inter Illrem Admdum Rndum Simonem Boguski Decanum Plocensem Praepositum Silicensem Actorem ab una et GG Successores olim GG Josephi Zołtoski et Hedvigis de Zdrojewskie Coniugum et quidem minorennes cum debita tutorum de Iure incumbente authe et assistentia 2do post obtentam Contumaciae poenam Inhaerendo Inscriptioni Authae per eodem olim GG Parentes ipsorum Rnitae ad Iudicium Officij praesentem parte ab altera citatis pro eo quatenus ipsi Summam ~~Quadringentorum~~ Florenorum Polonicorum per Saepe nominatum olim Parentem ipsorum in rem Ecclesiae Silicensis inscriptam una cum censibus ab ultima quietatione ~~[illegible]~~ ab eadem Summa provenientem Solvant citantes igitur ad videndum et audiendum ipsos ad Solutionem praefatae Summae una cum Censibus ac poenis Iuris rne Contraventionis Inscriptioni super ipsos irrogandae nec non refusione Litis expensarum Iuris medijs stringi ac id quod Ius Iustitia et aequitas ~~poposcent~~ et postulaverit decem praesentem alias citatione ipsa uberius in se edisserentem in diem hodiernam 1me Cadentem et provenientem partibus ipsorum utriusque Actorem quidem per Nicolaum Karwosiecki inscriptum Plenipotentem citata sed pro interesse GG Valentini Burgrabij Castrensis Plocensis.

Leonis et Josephi minorennium per eundem G. Valentinum Zołtoski Fratrem natu Majorem suo suo et eorundem Fratrem minorennium nomine Pr. pro interesse GG. Antonij et Bernardi Zołtoskich per G. Joannem Chmielowski coram Judicio Officii praesentem Comparentem et secum Judicium controvertentem quibus Partium Controversijs Judicium officij praesentis coram se Inductis Auditis teneri Comparentem GG. Antonij et Bernardi Zołtoskich producere Plenipotentiam ab ipsis in Instantia Judicium adinvenit et ut producat Judicium decrevit tandem quoniam G. Bernarda Zołtoski ipsemet in Termino praesentem sistit et scio ac ejusdem G. Antonij Zołtoski Fratris sui nomine in Comparitione inscribit exinde sufficientem Comparitione Judicium praesens Partibus in negotio Pplo experiri mandavit in Experimento ad assertationem G. Valentini Zołtoski Fratris natu Majoris hoc ipsi Judicium dedit et Concessit dilationem ad munimenta Causam praesentem Impugnantia ad sequentem Querelarum Castrensem Plocensem Termino prius et proximius ab hinc in Castro Plocensi Termino prius et proximius ab hinc in C. Plocensi celebrandi Termino Partibus memorato utrisque praecisa quavis adcitatione in praeallegatis Judicijs conservatione Comparendi peremptorio Sticque in Continentem Mlis Scribatur. Relatio coram praefato citato F. 2. in Crno Festi Sanctissimae et Individuae Trinitatis anno praesenti tum et eius primam ex qua poena Contumaciae est Obtentum scribatur iuxta Stylum Cancellariae ad B. Kamionki.

~~Banitis~~ GG. Lucrum ex parte M. Kudzborski sup. GG. Bromirski et Rielski.

In Termino hodierno ex Dilatione anteriore Majoris Infrascripto citato in ante actis Judicijs Dato et Concessa idque ad sequentem Querelarum Castrensem Plocensem Termino ut pote modernos cum Termini ibidem Contenti Lmae Conservatione facto et hoc in Causa et Actione Judiciaria infrascripta

Inter M.

Visitationis 1746to

Inter M. Joannem Kudzborski Notariae Trrem Plocens. Actis ab Una et GG. ac NN. Antonium in Skoczkowo Bromirski et Stanislaum seu alterius cujusvis nnis Sielski Medietatis B. Zgagowa Administratorem et quid G. Bromirski inhaerendo Scripto certo manuali per ips M. Theodoro Szydłowski Dapifero Plocens. et Judici ac Vice Capitaneo Castrens. Varsaviens. M. Actis moderni Fratri Avunculari ad Solvend. assecurat. videlicet Super Summam Trium Aureorum hungaricalium dat. ac post per eund. M. Vicecapitaneum Varsaviens. ad vindicand. Acto praecomisso tum Literis M. Jacobi Kudzborski Notariae Trris Plocens. Fratris Actis Germani ad ips Scriptis ex re restans Summae p. Olim M. Mariannam de Szydłowskie Kudzborska Notarissam Trrem Plocens. Actis Matrem pro necessitatibus Juris M. Jacobo Fratri ips Petricoviam Missae et per ips non restitut. ac aliquod Annis apud ips haerens. Actisq. ad vindicand. praecomissae N. vero Sielski ad haerendo Compacto verbali per ips Super Summam restans videlicet Septemdecem

Tyns

Tynphone actis datis ad Judicium praesens
parte ab altera Citatis idq pro eo Quate-
nus ipsi et quidem G. Bromirski Summas
binas actis praecomissas et quidem primum
Trium Aureorum hungaricatis ad mentem
Scripti M: Szydłowski Subdapifero
Plocensi Judici et Vicecapitaneo Varsa
viensi datis et per eundem M: Subdapi-
ferum Plocensem actis praecomissam alte-
ram restantem Summam Duodecem
Tynphone ex Summa per otis M: No-
tarissam Plocensem actis Matrem M: Jacobo
Kudzborski Notariae Plocensis Filio suo Fra-
tri vero actis germano pro necessitatibus
Juris per manus ipsi Petricoviam Missam
et Fratri eidem actis Germano non restitutis
et hucusq apud ipsi ab Annis Circiter
Octo haerensem Actori per eundem M: Fratrem
ad vindicandam praecomissam ipsi vero
H Sielski Summam restantem ex Sum
ma pro equo per actis ad nuda verba
videlicet septemdecem Tynphone hucusq
apud ipsi haerensem Coram Judicio Offi
praesentem in instanti solvant et realiter
enumerent ac restituant quare Citant

ad

ad videndum et audiendum ipsum ad satis-
factionem praemissorum stringi solutionem
summarum superius expressarum adjudi-
cari et demandari ratione renitentiae pae-
nis condignis Judicio arbitrarijs puniri
ac id quod juris et justitiae erit decerni
et sententiari praesentem alias dilatione
eadem latiore in se existentem in diem ho-
diernam lmae cadentem et provenientem parti-
bus ipsis utrisque et quidem actis per G. Anto-
nium Malewski tandem eadem praefatus pars actis
coram Judicio Officii praesentem plr comparens
et trnum eundem hodiernum per totam
Judiciorum praesentem audientiam lmae atten-
tans memoratis actis ad Jus Juridice p
M: G. H. Gregorium Rolwiecki de Brono-
wo Judlem tribus et ultra Juris formam
vicibus quatuor uti anteita et post
Officium arestum tempestive per G. Ada-
mum Mitodrowski interpositis et per Ju-
dicium Officii praesentem susceptum et conno
tatis clamatis et vocatis non tamen com-
parentem in Lucro solutionis summae
alias in toto seu pro toto Lucro Nego-
tij sui

ty sui Principalis admittens Judicio
praesens Judlr ac officiose Condemnavit
ulterioraque sibi per Judicium Offi
praesens fieri et exequi postulavit cujus
postulationi Judicium Offi praesens An
nuendo in vim ejusdem Lucri sme ea
in Causa obtenta decrevit praesensque
decernit Quatenus sit Summam pro qua
Convenit una cum provisione proveniens
acta in instanti Solvant idque sub pae-
na Banitionis quae in Casu Decreti praesens Contraventionis
nempe Summae praecensitae non persolu-
tionis prout de facto non est persolutae
super eodem Citato disparens ex nunc decer-
nit Mr Rg. suprascriptus Honestus Gregorius
Rolucchi Judlis ad publicandam eandem
Banitionis poenam addit et deputat
quiquidem Mr. satisfaciendo deputatio-
ni a Judicio praesens habitae memoratae Banitio-
nis poenam modo praemisso obtentae ac
ipsum Citato disparens esse Banitus Juri
Communi Contrarius et rebellem hic
in Atrio Stubae Judlis ac in aliis locis
publicationi Consuetis praesens plurima

Nobilitate

ad Judicia moderna forumq; publicum Congregat alta sua præconicaet sonorosa voce proclamavit publicavit et ad notitiam Omnium protunc ibidem indubiam deduxit dequo ibidem Ill. M: eloco publicationi solus ad Judicium suum redieni fecit relationem post quam publicatæ Banitionis pænam, Judicium officium Domini Juris communis Executione officium ~~profaciendo in præmissis Judex~~ ~~competens videlicet S.B.C. quemvis quibuslibet~~ legibus, usus fuerunt executione sua conducto potenter addidit, et deputavit qui S.B. latis- sem hanc suam totaliter effectu ac faciendo muneri officij ad officium Judicis a Judicio ~~Judicia~~ capitaneatus seu ~~Judicis~~ loco- ibidem habito ad primam partis actæ requisi- tionem ~~Judicis~~ cujus vel quorum petitionem Decretis ibidem exhibitionem facere ~~debere~~ ~~Judicis~~ et parendo teneri ~~Judicis~~ ~~Judicis~~ ~~Judicis~~

vatione ~~facta~~ et hoc in Causa et actione Iu
diciaria Infrascripta Inter M. Joannem Kue
borski Notariae Terrestrem Plocen. actorem
ab una et M. Franciscum Kueborski Notariae
Terrestrem Plocen. Inhaerendo tam Divisioni
Inter se et alios Inter se Germanos Constitutae
famae et ~~Contra~~ Commutatione Divisionalium
Inter se Actorem ab una et Illustrium Admod.
Fund. Constantinum Kueborski ~~Constantinum~~
~~Praepositum Chamscen. et Poniatovien.~~ par
te ~~Altera~~ facta et hoc ex Relatione Authen
tica Coram act. Castren. Zacrocimen. per In
frascript. Mtem Recognit. Tenoris qui Sequi
tur ejusmodi Actum in Castro Zacrocimen.
Feria Sexta pridie Festi Circumsionis Domi
ni nostri Jesu Christi Anno ejusd. 1745to Ad
officium et acta praesent. Castren. Capit. ~~Plocen.~~
Zacrocimen. veniens pt. Mtis Rni Qtis Pro
dus Franciscus Cieplicki Authenticus et Juratus
palam Rnt Quia ips. Citationis Literalis Au
thentice Copiam Sigill. Infrascript. esse tenet pro
Trnis Querelarum officij Castren. Plocen.
Spectant. edit. Tenoris talis Thomas Grego
rius a Dembowa Gora Dembowski Plocen.
Plocen. etc Capneus Tibi Mio Franciscus Kueborski No
tariae Terrestri Plocen. de persona Benisq
tuis gnaliter omnibus vigore regio et no
stra qua hac in parte fungimur Capit. Au
thoritate mandamus ut in Trnis Querela
rum

rum Causarumq officij Judicijs Feria Secun
da prius et proximius abhinc in Castro Plo
cen Celebrand ptr ac peremptorie Compa
reas Ad Instantiam M. Joannis Kucborsky
Notarij Trnis Plocen actoris qui te Inhaeren
do tam Visioni Inter te et alios Fratres In
ter se Germanos quam et Commutationi Divi
serialium Suorum Inter se actorem ab una
et Illustrem Admod Rnd Constantinum
Kucborsky Praepositum Chamscen et Po
niatovien parte ab altera facta ac Cessioni
Summarum in Divisione Specificata apud
te haerentem efficien summam in Unum
Junctam Mille Quingentorum Nonagin
ta unius Tyn Grossorum Triginta Quatuor
et Solidorum ducatum una cum Provisionibus ab ead
Summa provenien ab actu Divisionis re
ten per Sententiam Judicij officij nostri
Stringi et Compelli idq quod Juris erit ~~de~~
~~cernis~~ Exequi et Sententiari praesen Citari
Sis itaq Trno advenien Paritures et ad
praemissa Judicialiter responsurus Dat in
Castro Plocen Feria Quarta post Festum San
ctae Luciae Virginis et Martyris proxima An
no Domini 1745to Ad Bona Mitzewo
Curiamq Citatam propriam Ibid Sita
Feria quarta post Festum Sancti Thomae
Apostoli proxime praeterita extradidit
ac posuit de positione ut Juris ac moris

est

notificavit de quo praesens ejus Relatio ex
act. Castrens. Capit. Plocens. rep. Sobolewsky
manu propria legit cum Copia Ostaszewsky
Locus Sigilli Castri illius alias Dilatione
ead. anteriore munimentorum latiore in se
existente in Diem hodiernam Sme Cadens.
et proveniens partibus ips. utriq. et quid
actorea per Generosum Antonium Spale
wski Inscriptum Plenipotentem Citat.
per D. Jacobum Kęsicki Plenipotentem
Inscriptum Coram Judicio officij praesens.
Comparens et Secum Judicialiter Contro
vertens quibus partium Controversijs Judi
cium officij praesens Coram se Inductis Exactis
Decrevit praesensq. decernit Quatenus ~~Part~~
Satisfaciat Dilationi Munimentorum
Ipsi ~~hac~~ In antecactis Judicijs hac in Cau
sa Concessae idq. Insistenti et quoniam
in Satisfactione Comparens partis Citatae
manifestationem de nullitate ac Invalidi
tate Divisionis certae rne Omnium Bo
norum Inter MM Kuchorskie Notarii
Plocens. Fratres Germanos Inite et Con
stitut. in Arce Ciechanoviens. Feria Ter
tia post Festum Sanctorum Trium Re
gum in Anno proxime elapso per M. Ci
tat. fact. reponit tum alia Inficiendo Di
visioni producit et se ipsa tutatur pro
inde Judicium officij praesens Causam

hanc

hanc Siquidem Judicio Suo ad Judicandum non Competit ad Judicium Terrestre ubi bona Principaliora Consistunt pro resolutione et finali Decisione cum toto effectu ~~[illegible]~~ remisit remittitq praesens Conservando Terminum ~~[illegible]~~ Partibus memorat utrinq in praeallegat Judicijs Terrestribus Sine quavis adcitatione Comparendi Peremptorum

Dilatio Infirmitatis inter GG. Zakrzewski et Lukowski

In Termino hodierno ex Decreto Anteriore Comparitionis injunct in ante actis Judicijs idq adsequens Querelarum Castrens Plocens Trnos ut pote modernos cum Trni ibid Contenti Sma Conservatione facta et hoc in Causa et actione Judiciaria infrascripta inter G. Jacobum Zakrzewski ob Matthiae Filium Actorem ab una et GG. Sebastianum Lukowski sortis Certae in B. Lukoszyno Borki sita ab olim Gso Stephano Kolczycki Jurisquesitorem Haeredem et Franciscum Sulirski B. Castr Plocens inhaerendo Inscriptioni Obligat p ob H. Stephanum Kokoszyński prolunc supradictae Sortis in B. Lukoszyno Borki Haeredem ob G. Matthiae Zakrzewski Actorem Parenti sup Summam mille Tynphone Polonicat albae Argenteae sine procento monetae Coram actis Authenticis

ticis Rni facto et recognito secundo post
obtento Contumatiae poenam ad Judicium
praesens parte ab altera Citato idq pro eo
Quatenus ipse seu quem ipse Onus Solu-
tionis magis afficit Summam praetacto
mille Tynphone Polonicato una cum
provisione a Fatis saepefato ob G. Zalisze-
uskij Parentis acto persolvant seu per-
solvat, aut Sortem Summae obnoxiam
acto tradant et dimittant Igitur Citant
ad videndum et audiendum ipsi persolutione
superius expressae Summae mille Tyn-
phone una cum provisionibus ab eadem Sum-
ma retentis provenienti per Sententiam
Judicij Offi praesentis Stringi Solutionem
Instantaneam injungi in Casu veronem
solutionis dimissionem Sortis in praesentia Officij
Competentis demandari ac id quod juris
~~erit~~ et justitiae erit Statui decerni et
Sententiari praesentis alias Decreto eodem La-
tiore in se existente in Diem hodiernam
hmo Cadente et provenienti partibus ipsis
Utrisq et quidem acto plr Cito pro interesse
Dn. Sebastiani Lukowskij Haeredis per Dn Lu-
cam Lukowskij plr G. Franciscus Sulenskij
B.C.P. plr Coram Judicio Offi praesentis Com
parente

parene et secum Judlr Controvertentibus
quarum partium Controversijs Judicium Officij pene
Coram se inductis exaudito reponente Dl.
Laurentio Lukowsky Filio Infirmitatem
Dl. Sebastiano Lukowsky Parenti Citato
reponens et se ad Juramentum super
~~et se ad Juramentum~~ prout ad recipiend
recipiend Infirmitatem trahend Judicium
~~Infirmitatem~~ Commissum ~~habet~~ admissi-
bilem eundem ad ~~[illegible]~~ juramentum sup
Commissum adinvenit ~~adinvenit et ad~~
~~[illegible]~~ ipsi Juramenti rotham
et M. R. G. Gregorium Rolwecky Judlem addidit
et deputavit quod ~~[illegible]~~ ~~[illegible]~~
juramentum est ei p partem actus In-
dultum Tandem ad repositionem ejusdem
~~[illegible]~~ Dl. Lukowsky Hoc ad Judicium
dedit et Concessit Dilatione Infirmi-
tatis eidem Dl. Sebastiano Lukowsky ~~[illegible]~~
quam Dilatione Infirmitatis Jd Dl.
Lukowsky Comprobare tenebit Idq in
sequente Querelarum Castrum Plocensem Trnis
post Fm S. Thomae Apli Inudene Con-
servando Tnu ~~Comparend~~ partibus me-
moratis Utrisq in Collegiatis Judicijs si-
nequavis ad citatione Comparendi peremp-
torio.

Jm

Munimenta inter Collegium Rndorum Vicariorum Plocens Cathedralium et Perfidum et Infidelem Judaeum Fysiel Mercat Plocens.

In Causa et actione Judiciaria infrascripta inter Illustrem Admod Rndum Adamum Wasowski Vicarium Ecclesiae Cathedralis Plocens Causarum Procuratorem ac totum Collegium Vicariorum ejusd Ecclesiae Actorem ab una et Perfidos et Infideles Fiszer Markowicz Infrascripta Summae Debitorem Tum Eliam Noson Lewek Marczak Layzer Gerszanowicz Poznanski ejusd Summae Coadjutores Testes et ut supponit debit similiter debitores Judaeos Plocens inhaerendo scripto manuali super Summam Quadraginta Duorum Aureorum hungaricalium in Personam olim Perillustris Rmi Thomae Paprocki Canonici Cathedralis Plocens datum ac alijs Documentis secundo post obtentam Contumaciae Poenam ad Judicium Offi Plocens parte ab altera Citatum pro eo Quatenus ipse seu quem ipse onus solutionis magis afficit Summam restantem viginti Septem Aureorum hungaricalium

ricus sibi actis testamento ultimae
Voluntatis suprascri perillustris Paprocki
Canonici Cathedralis Plocens promissis
Legatam et dispositam nostro Coram
Judicio Offi Plocens persolvant seu per
solvat Plocens ad videndum et audiendum ad per
solutionem Supius expressae Summae Sen
tentia ipsi Judicij Officij Plocens stringi
Solutionem Summae una cum provisione
instantaneam injungi et id quod juris
erit conc ipsi statui decerni et sententiari
Alias Citatione eadem latiore in se existens
in diem hodiernam Lme Cadens et prove
niens partibus ipsis utrisque et Quidem actis
per Illustrem Admodum Rndum Stani
slaum Woytkowski Procuratorem Vicariorum
Cathedralium Plocens suo et totius Collegij
sui Vicariorum Plocens nne pbr Citatis
per G. Jacobum Kesicki coram Judicio
Offi Plocens Comparens et se cum Judtr Con
troverten quibus Controversijs partium
Judicium Offi Plocens coram se inductis
exauditis teneri partem actis docere partem
Ab de Trno et Contentis Citationis suae
adinvenit et ut doceat Judtr decrevit
et quoniam docuit proinde Causam

Plocens

Pzez prosequi injunxit in ~~ult~~ prose-
cutione ulterioribus Controversijs partium
earundem hoc id Judicium ~~dedit et~~
~~Concessit Dilationem~~ ad affectationem
Comparentis Actorum Partis dedit et Concessit
Dilationem ad munimentum Causam
Pzenae Impugnanae idque ad sequenae Que-
relarum Castrenae Plocenae Trnes post Fm
S. Thomae Apli Incidenae Conservando
partibus ipsis Utrisque in Collegiatis Judicijs
sine ulla ad citationem Trnum Compa-
rendi peremptorium. Hicque in Continenti
M. R. G. H. Gregorius Rokiecki de Bronowo
~~Judex~~ authenticus et juratus palam
vit quia ipsa Citationem Literalem Sigillo
pro Trnis Pzezae serviene edita cum Pfata
Actorum ad Residentias Supraszcrorum Judeorum
in Copia Specificata ~~juxta dictam in Ci-~~
~~tatione positam tum~~ Feria 2da ante
Fm S. Joannis Baptae proxe Pteri Anno
Pzezae tum et ejus primam ex qua poena
Contumaciae est Obtentum tempestive ante
obtentionem illius in Una integra Septi-
mana detulit exportavit &c. Scribat
Juxta Stylum.

Banita G. Malc[illegible] per

Mficum

Mficum Sieraliowski Venatoriae Cremenecensis

In Termino hodierno ex Dilatione majoris Inspa:
scripto Parti Citatae in anteacto Judicijs recepta et
per Judicium Officij praesens data & concessa idq
ad sequens Quaeretur Castrensis Plocensis Trnos cum
Trnis ibidem contenti Trna Conservatione facto et hoc
ex adcitatione Literato Sigillo Castrensis Capitis Plocensis
Tenoris sequens Thomas Gregorius a Debowa gora
Dembowski Plocensis Plonscensis etc Capitis Tibi Jo. Antoni:
nae de Lasockie primi et M. Hieronimi Sieraliowski
Venatoris Cremenecensis Secundi ad praesens nuptus
Jo. Adami Maleski Conti de Persona Bonitatis tuis
qtr omnibus vigore Regio & nostra qua hac in parte
fungimur Capitis authte mandamus ut in Trnis
Quaeretur Causarum Offi Judicijs Feria 2da prius de
proximis abhinc in Cro celebrandae ptr ac prem:
ptorie compareas ad Instantiam Jsi Ignatij Xaverij
Sieraliowski Venatoriae Cremenecensis ac alior Actor
Qui se in Assistentia tui Mariti uti Tutoris Congtis
Acto Quoq Cum Authte & Assistentia eri quia indi:
gent de Jure competente Inhaerente Documentis
Causam praesens juvare Citant seu potius tam post
mutato Statum tui Jo. ad praesens Maleski Vi:
duatem in Matrimonialem qm pt translapsum
Trnum seu Trnos si qui Sibi Acto ob non prosecutione
Causae praesens sunt translapsi ad parato Dnum
Judicij Offi nri Jnr se Acto ab una et te ptune
Hac in Causa.

derelicto

viduam parte ab altera pfato quo mediante conscriptio Rgri
scriptio Rgri Rer mbilium Clenodior Statis ob
Utror Parentum Cuto derelicto comportatioq
ejusd injuncta adcitant Ulterius vobiscum
ea in Causa Jure procedi restitutionem Paratae
Pecuniae in Depositorio relicto per Te vero pt
ob maritum tuum Intercepto et ex B. Moykowq
comparatae et acquisito tum pfato rerum Mbilium
Clenodior Inventariorum nec non adoris in Parato
Grano varij Gris in Manipulis existens non
obstans Rgro p Te in sufficienter conuro deman:
dari & Consensionem Judlr comprobari injungi
ac ad Satisfactionem pmissor Sententia Ju:
dicij Officij nri Stringi ac id quod Juris erit &
Justitiae contra te Statui & decerni pterea adcitanis
sis Tmo adveniens paritura & Judlr responsura
Dato in Cro Plocen Feria 6ta pt Cineres pxa
Anno Dni 1746to. Alias Dilatione eadem
latiore in se existens in Diem hodiernam Tmae cadens
& provenien Partibus ipsis Utrisq et quia Cuto per
p. J. Jacobum Wesiely Plenipotentem Inscripto Citato
p. J. Adamum Milodrowski ptr Coram Judicio Officij Pren
ptr comparens & secum Judlr controvertens Quibus Con:
troversijs Judicium Officij Pren coram se Inducto exaudito
Decrevit Prenoq decernit Quatenus Ipsus Adamus Ma:
lewski satisfaciat Dilationi majoris ipsis in Contracto
Judicijs hac in Causa recepto in Instanti Tandem Urgen

Parte

Parte Actoris Eandem Dilationem Majoris, exinde cassato
eadem Dilatione majoris, Judicium Tandem Quoniam Comparens
Partis Citatae ab Injuncto Experimento recessit Proinde
praefata Pars Actoris coram Judicio Officij praesens plur comparens
& Terminum eundem hodiernum per totum Judiciorum Tractum
Tme attentans super memorata Parte per suum comparens
ab Injuncto Experimento recedens ad Jus Juridice per M. R. G.
Honestum Gregorium Rolicchi de Bronowo Judicem Tri
bus & ultra Juris formam Vicibus Quatuor uti Ita &
post Officium Arestum tempestive per G. Adamum Milo
Ardossio interposito & per Judicium Officij praesens suscepto
& connotato Clamata & Vocata non tamen Comparens
petijt Poenam Bonis per Judicium Officij praesens decerni
aliaque in talibus fieri solita juridice exequi & Senten:
tiari postulavit, Et Judicium Officij juri Communi
Instigationique ejusdem Partis Actoris uti Licite annuendo
super eadem Parte Citata Poenam Bonis decrevit eandemque Par:
tem Citatam esse Banitam Juri Communi Contrariam & Senten:
tia sua promulgavit ad eandemque publicandam Bonis poenam
M. R. G. H. Gregorium Rolicchi de Bronowo Judicem addidit & deputavit
Qui quidem Satisfaciendae Deputationi suae a Judicio praesens habito
memorata Bonis poena modo praemisso obtenta ac Decretam ac
ipsemet Partem Citatam esse Banitam Juri Communi Con:
trariam & rebellem hic in Atrio Stubae Judicis ac in alijs
Locis Publicationi Consuetis alta sua praeconia & Sono:
ra voce proclamavit publicavit & ad notitiam Omnium
protunc praesens in Dubiam deduxit de quo praesens Jam Mlis
Loco publicationi Solito ad Judicium suum fecit Relationem
Post Quam publicatam Bonis poenam Judicium Officij praesens
pro faciendo in praemissis juxta praesentem Juris Communis Execu:
tione Causam hanc cum toto effectu ad M. Loci Capitis seu MM.
Locorum Capitis sub Cujus vel quorum Jurisdictione praefata Pars Citata
cum Bonis suis subest vel consistit remisit praesens remittit Decreto praesens vigo:
re experiri mandavit.

Dilatio inquisitionis inter G. Starorypinska et MM. Kudzborskie Notae Plocen.

In Causa et Actione Iudiciaria Infrascripta inter Instigatorem Iudicij Officij praesentis ejusq Delatum M: Michaelem Kudzborski Notarium Terrae Plocen. Dnum tum Famulum tt Jacobum Stephanski Musicum et G. Martinum Mydlkowski et quia Famulum ac Musicum in Aprica Domini sui Actum ab una et GG. Mariannam de Guyskie olim G. Joannis Starorypinski Relictam Contem Viduam Matrem tum Franciscum Starorypinski Filium ac Jakubowski Famulum ipsi inhaerendo proci ac Vulnerum Obductioni Coram Actis Authis Rni facto tum Officioso apud ipsi interposito secundo post Obtentum Contumatiae poenam ad Judicium Officij praesentis parte ab altera Citato ~~pro~~ in eo quia ipsi et Quia G. Starorypinska Dum et quando Musicus Actum Causa extraditionis Laboriosae Cathannae Laboriosi Casimiri Lewandowski Sutoris sui Actum subditi Consortis in Satisfactionem L. Mariannae Zychowna de B. Chromakow per olim M. Joannem Kudzborski Notarium Terrae Plocen. Actum Parentem olim G. Marito ipsi ad B. Szone in Matrimonium Subdito ~~Tue~~ ipsi dicto Boras Datae et non recompensatae eunae H. Stefanski Tubatorem Musicum cum literis ad ipsi scripta misent.

Vide post hartam #

Vacat

Vacat

Vacat

Vacat

Vacat.

Vacat

Vacat

Vacat

Vacat

miserit extunc ipsi perlectis literis primo
se M. Actis diffamavit dishonoravit ac post
eundem cum literis emissarium variis contu-
meliis tractavit concutere demandavit eum
fugiens vero praeterrore a Filio ipsi Franci-
sco Starorypinski et assectis insequi deman-
davit qui mandata ipsius explens eundem asse-
cuti sunt assecutum G. Starorypinski ex Sclo-
peto explosit ac post cum Famulo concussit
e vibrata framea convulneravit vulnera in
Obductione specificatis inflixit et vix vita
privavit equam cum epifio et frenificio
intercepit eandem laboribus macerare de-
mandavit L. Catharinae L. Casimiri Se-
wandowski Sutoris Actis sub-diti consortem
ac aequam eandem ad requisitionem M. Actis
non restituit et officioso Arcto eundem Sevan-
dowski Subditum per Subditos ipsi B. Szonc
videlicet Franciscum Borasiak Andream
Micolaum Micalski ac alios minando et
aliquoties capiendo profugare fecit in
sup M. Actis protestatione laesiva coram
Actis praesens conscripsit exinde tam G. Mater
quam et Filius poenas emergens succu-
buerunt et in se traxerunt pro quibus
sup ipsi decernens nihilominus pro ex
traditione praefatae Catharinae tum et

aequa

Equae cum opificio et apparamentis
alijs nec non pro solutione Laborum per-
eandem equam ipsius praestitum ac nihilominus
ut praefatum famulum ac Subditos pro-
decernendum de ipsis poenis facinoris eorum con-
dignis statuat vel in defectu statuitionis
pro illis respondeat Citant praesentem alias Cita-
tione eadem latiore in se existentem in Diem
hodiernum Tmae Jadenae et provenientem partibus
ipsis Utrisque et quidem Actum per G. Martinum
Mlotkowski suo et aliorum Actum nunc plur
Citatum pro Interesse G. Mariannae de Gaiewskie
olim G. Joannis Starorypinski Relictae Contis
Viduae Matris ac Francisci Filij Starory-
pinski per G. Franciscum Sulerski pro inte-
resse GG. Kędzierzynski et Jakubowski per G.
Valentinum Zottowski plur Coram Judicio Officii
praesentem Comparentem et secum Judicium Con-
trovertentem quibus Controversijs partium
Judicium Officii praesentem Coram se inductum
exauditum Decidendo Terminum Partis
Actum ad affectationem Partis Actum hoc Judicium
Judicium dedit et Concessit Dilationem
Inquisitionis parti Utrique super Contentu
Citationis et processus Partis Actum ad sequentem
Querelarum Castrensem Plocensem Trnos post

Tm

Fm S. Thomae Apli Incidenę Conservando Trnum Partibus memoratis Utrisq in praeallegatis Judicijs sine ulla adcitatione Comparendi peremptorium. Hicq In Continenę M.R.G. H. Gregorius Roluecki de Bronowo authus et Juratus palam rvit quia ipsi Citationem Literatis Sigillo pro Trnis praesenę servienę editis conę praefatis Citatis ad B. Stone Sabbatho post Fm Sacratissimi Corporis Christi Dni proxe praeterito Anno praesenę tum ejus primam ex qua poena Contumaciae est obtentis tempestive ante obtentionem illius in una integra septimana detulit exportavit &c. scribat.

Decretum Condescensionis inter G.G. Karwoskie.

In Termino hodierno ex Dilatione anteriore Majoris ipsi hac in Causa recepto et per Judicium Offi praesenę dato et Concessa idq ad sequenę querelarum Castrenę Plocenę Trnos ut pote modernos cum Trni ibidem Comparatis bma Conservatione facto et hoc ex ad Citatione literali sigillo Castrenę Capitis Plocenę Plocenę tenoris sequenę Thomas Gregorius a

Denbowy

Dembowa Gora Dembowski Plocenę
Plonscenę etc. Capitis Vobis NN. Ludo
vinae Umieryszka Relictae olim N. Mar
tini Karwowski Conti Viduae Matri
Matthiae, Joanni, Paulo, Hilario et Jo
sepho Karwowskim ejusdem ob N. Martini
Karwowski Filijs Fratribus inter Vos Ger
manis de Personis B. q. Vestris Gene
raliter Omnibus &c. &c. ad Instantiam
N. Pauli Karwowski Actus qui vos Lib. seu
potius post Translapsum Trnum seu trans
lapsos Trnos si qui sibi Actus ob non pro
secutionem Causae sunt translapsi nem
pe ad paratam Dilationem Muni
mentorum ad paratum processum
ac quosvis Trnos et Juris gradus
revificatione revificandae vobis Causam
et Actionem Judiciariam Morte ob N.
Martini Karwowski Parentis et Ma
riti vestri et hoc in Causa ratione
per suprascriptum ob N. Martinum
Karwowski Parentem Vestrum Summae
Quadringentorum Tynphonę Poloniae
In vim Dotis post N. Mariannam
Karwowska Filiam et Sororem Ve
stram Actum Contem per ob Parentem
et Maritum

pt Fm Visitationis 1746

174

Maritum Vestrum Concepae et Inscri-
pto non solutionis nec provisionis
ab eadem pensionis adcitat ulterius
vobiscum eam in Causa jure procedi
Solutionem Summae Sententia Iu-
dicij Offi Nostri supius exaratae Qua-
dringentorum Tyrphonum Polonicalium de-
mandari provisionem provenientem ad
judicari ac id quod Justitiae erit de-
cerni et sententiari praesentem Citatis
Termino advenientem parituri et Judicii
responsuri Datum in Castro Plocensi F.
2da pt D. Invocavit Quadlem proxa
Anno Dni 1746. alias Dilatione eadem
Majoris latiore in se existentem in Diem
hodiernam expraeinserta adcitatio-
ne ~~incidentem~~ Lme Cadentem et prove-
nientem partibus ipsis Utrisque et quae
Actum per N. Paulum Karwowski suo et
Contis suae nne pte Citatum per G. Pau-
lum Karwowski Filium nne Matris
suae ac aliorum Citatum ~~nne~~ pte Coram Iu-
dicio Offi praesentem Comparentem et
secum Judicii Controvertentem quibus
Controversijs partium Judicium Offi
praesentem coram se inductum exauditis
Decrevit Pronunciatque decernit. Quatenus sa-
tisfaciat

N. Paulus Karwowski Dilationi ma-
ioris ipsi hac in Causa recepto ininstan-
ti et quoniam suspectam producit
proinde Comprobet Ad Citto prout
protunc in Judicijs Castrensi Bobro-
vnicensi plr exstabat attestatioq
praesens producto est realis ininstanti
addit et quoniam pars Autorea Ju-
ramentum non Urget imo indul-
get proinde Cassato eadem Dilatione
Majoris experiri mandavit in Ex-
perimento satisfaciat pars Citta Di-
lationi munimentorum Judicium
Controversijs Partium auditis ne
cessariam esse Condescensionem
JJ. Nicolaj Kowalewski et Bar-
tholomaej Goscicki B.C. Plocensi
ad B. Karwowo Podgorne Cen-
set qui Gsi Burgrabij mutuo
partium Sumptu Conducendi
et unius absensi in et pro F. 2da
post Dominicam Cantate in Anno
venturo 1747 Condescensuri Com-
portationem Documentorum Substan-
tiam Paternam et Maternam eluci-
dans partibus demandabunt sub-
stantiam revidebunt revisaq

substantia

stantia Dotem adaequatam etiam ex Documentis apparentem parti Actoreae assignabunt ac Solutionem indilatam demandabunt et partes in toto praesenti negotio finaliter decident et plenarie moderabunt seu unius ob legalitatem Alterius Condescensurus moderabit cujus vel quorum Decisioni partes utraeque parere et acquiescere debebunt et tenebunt idque sub poena Bnis praesenti interposito Decreti sui vigore.

Major inter GG Dobrzskie

In termino Hodierno ex Dilatione anteriore munimentorum infrascriptae Pti Citto dato per Judicium Officij praesenti dato et Concessa ad sequentem Querelarum Castrensem Plocensem Vrnos utpote modernos cum Vrni ibidem contento Lma Conservatione facto et hoc in Causa et actione infrascripta inter G Rosaliam Ciołkowska primi ot G Antonij Dobrzski secundi ad praesens voti Gsi Pauli Dobrzski Consortem actricem ab una et N.N. Adamum Barbaram Ntis Ludovici Rostkowski Consortem et Eorum virginem inupto Dubrzskie ot N. Antonij Dobrzski Filium et Filias fratrem et Sorores inter se germanos et quidem maritato acto cum his mariti Maritato quoque citato similiter cum suj mariti Virginem vero innupto cum assistentia de Jure incumbentem adhaerente inscriptioni authentice recognito secundo pt obtento Contumatiae poenam ad Judicium praesens Pte ab altera Citto

pro eo quatenus ipsas summas Mille Ducen-
torum Tynf ex majori summa Mille Septin-
gentorum Tynf procedens actis athaes Rni
per priorem maritum actrici inscriptam
una cum provisione ipsorum moderni
ejusdem Gni Antonij Dobrzski successores secum
acto prolificato ex fortuna ubique locorum repe-
ribili et summis etiam in Bonis Kra-
sniewko existens uti possessores coram
Judicio Officij praesens exhibeant et realiter
enumerent igitur citantes ad videndum et au-
diendum ipsas ad praemissa per sententiam
Judicij Officij praesens stringi solutionem
summae Mille Ducentorum Tynf restantes
una cum provisione assignari et decerni
praesens alias Dilatione eadem latiore in se existens
in Diem hodiernam hunc cadens et proveni-
ens partibus ipsis utrisque et quidem actorea
per G. Paulum Dobrzski maritum nunc
Consortis suae Pr Citato per G. Valentinum
Zołtowski ~~B C Placens ad repositi~~ coram Judicio
Officij praesens comparens ad repositionem
ejusdem G Zołtowski hoc idem Judicium dedit
et concessit Dilationem majoris Gno Adamo
Dobrski Citato ex quo causas importantiae ma-
joris in Judiciis Ordinarijs Rni Petricoviensis
pro tunc attentato quam probabit lite-
ratorijs Documentis cum caeteris vero
Judicium Officij praesens causam praesens suspen-
dit suspensamque esse declaravit declaratque
praesens ad sequentem ~~post Dm~~ Querelam castrensem
Plocensem Trnos pro Fm S. Thomae Apli incidens
conservandum Trnum partibus memorato utrisque
in praallegato Judicijs sine quavis ad citatio-
ne comparendi peremptorium Decreti sui
vigore.

munimenta

Munimenta inr GG Kręcieiski et Zawadzki
In Caa et actione Judiciaria in frascra inr
Fr. Fabianum Kręcieiski actorem ab una et
P. Joannem Zawadzki adherenq Scripto ma-
nuali certo per ipsos sibi actori dato ad Judi-
cium Officij pten pte ab altera Citato pro eo
quatenus ipsos Summam: ~~Octuaginta~~ Centum
Octuaginta Tynę seu quae et quanta ex eodem
Scripto manuali apparuerit coram Judicio
pten una cum provisione ab eadem Summa
provenien ~~idq~~ persolvat et realiter enumeret
pro quo citatur ad videnq et audienq ipsos
per Sententiam Judicij Officij pten Stringi
Solutionem Summae una cum provisione
injungi litis expensas compensari et id
quod Justitiae erit decerni et Sententiari
pten alias Citacone eadem latiore in se existen
in Diem hodiernam Ime cadenq et provenien
ptibus ipsos utrisq et quidem actore pter Citato
p G. Joannem Chmielski B C Plocen pter
coram Judicio Officij pten comparen et Secum
Judtr Controverten quibus controversijs partium
Judicium ~~et~~ Officij pten coram se inducto
exaudito ad firmam affectaonem Gsi Chmielski
hocce Judicium dedit et concessit Parti
Citae Dilaonem ad munimenta ~~Caam pten~~
ad sequenq Querelar Castren Plocen Trnos
pt ~~Tm~~ S Thomae apli incidenq conservanq
Trnum ptibus memorato utrisq in pallegato
Judicijs sine quavis adcitatione comparendi
peremptorium In Continenti M R gnalis
H. Gregorius Rokiecki de Bronowo authen
et Juratus Palam rvit Quia ipsos Citaonem
Literato Sigillato pro Trnis pten Servien
edito con Opfato Cito ad B Ramułowo Ftto
pt Festa, Solennia Sacri Pentecosten

pxa ad praesens detulit exportavit posuit reliquit
et depositine notificavit de quo praesens idem Mtis
fecit relationem

~~Dilatio magna inter Gnos Matewski~~
~~et Zembrzuskie.~~

DILATIO INQVISITIONIS In-
ter GG. Strzeszewskie et Dobrskie

In Causa et Actione Iudiciaria Infrascripto
inter Instigatorem Iudicij Offi praesens
ejusq Delato GG Martiannam de Bru-
dzkie et GG. Sebastiani Strzeszewskij Relicto
Contem Viduam Matrem ac Adamum
et Joannem Filios Strzeszewskie Domines
atq Casimirum Klęniewski Admini-
stratorem Bonorum Zabowa Tum
LL. Paulum Matusiak ac Thomam
De B. Zabowo Subditos et quidem ad
ministratorem ac Subditos cum
Dominorum Suorum Authoritatibus et Assijs
Acto ab una et GG. Paulum et Rosali
am seu alterius nominis de Ciotko-
wskie Conjuges Victricum et Matrem
ac Adamum Privignum Dubrskie Do-
mines tum LL. Martinum et Anto-
nium de B. Krasniewko Subditos
ipsi Actu Officioso ipsi traditos Licentio-
ses mandata Dominorum exequens
et quidem Maritatum Contem cum Mariti
Subditos cum Dni authoritatibus
et Assijs adhaerendo protestationibus
ac Visionibus Coram Acto authenticis
Rni facto secundo post Obtentum Contu-
matiae poenam ad Judicium Offi-
praesens

Haec Dilatio Spectat ad Actum Catharinae 1746.

praesens parte ab altera citato pro eo
Quia ipsi postpositis legibus Rni per
infraspecificato primo Secuto Gsos
Strzeszewskie recte et Conscientiose in
Mundo Viventes apud quempiam
bonam Famam et honorem querens
ad templum Parochiale Gralevienę
advenienę et in Scamno a Praedecesso
ribus Strzeszewscianae Domus Privilegi-
ato sedens vi et violenter ex eodem Sca-
mno G. Joanno Strzeszewski Acto detru-
serunt detrusum verbis Duris et Pro-
brosis tractarunt minas furibunda
conę se Acto exposuerunt verba Calu-
miosa intaminato honori nociva
ipsiq deducenda ac in interrogatoriis
specificanda propalarunt praesens Va-
riis Dignis personis in ipsa Villa B:
Gralewo publice cum Stupore homi-
num Acto Calumiarunt in Oppido
~~vero~~ Raciąż nulla ipsi minima dato
Occasione hospicium G. Adami Strze-
szewski Acto ibidem protunc existens
Gs Paulus Dobrski invasit invadens
irrealia quaeq tam G. Adamo quam
Omnibus Acto Obiecit laesit ac post
Famulum G. Adamo Strzeszewski
inserviens tempore nundinarum tam
in Foro publico quam hospitio in

in Raciąż consistenę oppressit diffa-
mavit deniq in Cancellaria Castrenę
Plocenę quam post ex ipsi Sedeunę
G. Adamus Strzeszeski nullius Culpae
reum infestavit in Duellum lege
publica vetitum provocavit hono-
rem intaminatum traduxit Cun-
ctasq Laesiones Violentias ipsi Omnes
Citatis peregerunt et pagere adhuc
usq non desinunt ubiq locorum
Coram variis personis cum Subdi-
tis ipsi ~~Coram va~~ honorem nobi-
litarem denigrarunt Damna plu-
rima in Syllis B. Zabowo ab Actu
Traditionis B. Krasniewko in
personas G.G. Dobrzkich Citatis
servienę intulerunt prata Confal-
castrare denegarunt Subditos
Actis circa Circa oppositionem Commissae
injuriae oppresserunt Concusserunt
in vitam Manifeste diffidarunt
ac etiam G. Strzeszeski Joannes
Actis certo in loco videlicet in Fundo
B. Zabowo Actis proprio Concutere
Omnes cum Subditis ~~Vestris~~ ipsi atten-
tarunt aliasq ~~quam~~ plurimas
innumerabiles Ubiq locorum per
Actas violentias Exorbitantias
ac Damna in Interrogatoriis Spe
cificandis

cificandae perpetrarunt pro quibus
Itaque praemissis Omnibus nihilominus
pro statutione suprafatae Subditorum
praesentis citatione Arestatis pro Sum-
mendae de ipsis adaequatis etiam et
sup ipsis pro qualitate facti et deme-
riti irrogandae poenis Compensa-
tioneque Damnorum ~~Subditorum~~ Cau-
satorum in Sysiis praesentis citatione
alias Citatione eadem latiore in
se existente in Diem hodiernam
hinc Cadente et provenientibus partibus
ipsis Utrisque et quidem actis per G.
Casimirum Klenieuski suo et ali-
orum actis nomine pro Citatis p
G. Valentinum Zottowski Coram Judi-
cio Officii praesentis Comparente et Secum
Judicii Controvertente quibus Contro
versiis partium Judicium Officii praesentis
Coram se inductis exauditis Deci
dendae Terminum Partis actis ad affe-
ctationem ejusdem Partis actis hoc
Judicium dedit et Concessit Dilatio-
nem Inquisitionis Parti Utriusque
sup Contenta Citationis et Processus
Partis actis ad sequentem Querelam
Castrensem Plocensem Terminis prius et proximus

abhinc in Castro Plocen. celebrand.
Consend. Trnu Partibus memorat.
Utrisq. in Pallegat. Judicijssime
quavis ad Citatione Comparend.
peremptorium Incontinen. MRG.
H. G. Rolucky de Bronowo auctus
et Juratus palam vit quia ipse
Citationem Literas Sigill. pro
Trnu Prezes seniores edit. Cor.
Pfat. Cit. ad B. ~~ad B.~~ Dobrzy
Pt. 3. post Fm SS. Simonis et
Jud. Aplorum proxa Anno Prez.
tum et ejus primarum c. Scri-
bat juxta Aringan &c.
Munimenta inter G.G. Zgo-
rzelskie

In Causa et Actione Judiciaria in
Frazora inter N. Joannem Zgorzelsky
Actorem ab una et NN. Andream Pa-
rentem et Mathaeum Filium cum ob. G.
Marianna Wielicka progenit. Filium
Zgorzelskie et quid Minorennem
cum Assia de Jure Competen.
adhaerendo Scripto Certo manuali
per G. Andream Zgorzelsky cum ob.
N. Marianna Wielicka Consorte
sua

tua (post quem Successio in Nobilem
Mathaeum Zgorzelsky est devolutus)
sibi actus super Summam Centum
Sexaginta Tynphonę dictas ac alijs
Documentis Causam praesenti Juvane
secundo post obtentam Contumaciae poenam
ad Judicium Officii praesenti parte ab alte-
ra Citatus pro Quatenus ipsi Summam
supra scriptam Centum Sexaginta Tyn-
phonę scripto manuali tum et alteram Qua-
draginta Tynphonę Compacto ver-
bali ~~ad solvendum~~ solvi a securatus in de-
portationemq cujusque Oneris prout
fusius in Judicio explicabit Acce-
ptum adhucusq ad tot requisitiones
non exolutus una cum provisionibus
ab eisdem Summis utrisq provenientes
Coram Judicio praesenti in instanti ex
Substantia ob saepedictum N.N. Casimiri
Sterilis, et Marianna Cortis N. Andreae
Zgorzelsky Wielichich persolvant et
realiter enumerent ipsi ad Videndum
et audiendum ipsi per Sententiam Ju-
dicij Officii praesentis stringi solutionem
Summarum unius centum Se-
xaginta ~~Tyne~~ alterius Quadraginta
Tynphonę cum provisionibus assignari
litis expensas refundi et id quod
Justitiae erit decerni et sententiari.
praesentis Alias Citatione eadem latiore in
se existente in Diem hodiernam
sine Cadere et provenire Partibus
ipsis utrisq et quod actus pro Citat.
p. G. Jacobum Kosicky pro Coram Judicio
Officii praesentis Comparere et secum Judicio Con-
traverte

quibus controversijs partium Judicium Offi praesens coram se inducto exaudito ad affectationem comparentis partis citatae hacce Judicium dedit et concepit Dilationem ad Munimenta causam praesens impugnantem ad sequentem querelam castrensem Plocensem Trnes post Fm S. Thomae Apostoli Incidentem conservando Trnum partibus memoratis utrisque in praeallegatis Judicijs sine quavis ad citatione Trnum comparentis peremptorium Incontinentem M. R. D. H. G. Rolinski de Bronowo auctus et juratus pro tanto quia ipsi citationem literae Ligae pro Trnis praesens servientes edictum contra praefatum citatum ad B. Zakrzewo Kolczyno F. 4ta post D. Exaudi proxa Anno praesentem et ejus primam scribat &c. &c.

D. Zalio inter Starorypinska et M. Kudzborski

In causa et actione Judiciaria in Transcriptis inter Instigatorem Judicij Offi praesens ejusque Delatum G. Mariannam de Gaciewskie Relictam olim G. Joannis Starorypinski contentam Viduam Actam ab Una et M. Michaelem Kudzborski Notariae Trnem Plocensem adhaerentem protestationi coram Actis Authentice Rnifactae secundo post obtentam contumaciae poenam ad Judicium Offi praesens parte ab altera citatum pro eo quia ipse in contrarium legum Rni procedendae ausus est primo Bombardae longiorem actam propriam L. Nicolao dicto Michalski de B. Szoni Subdito

Interaspe

intercipere demandare subsequentiq tempore ~~unum~~ Bovem ex Campo Actis proprio nulla habita praetensione abagere et fame per aliquod septimanas macerare et vix ad molestas requisitiones repellere curare L. quoq Casimirum Sutorem cum Subdita Actis Matrimonialiter nupta ad se Conducere et eundem Catenis ligare Famulum suum ad educendum Contem Praefati sutoris superimittere laedere diffamare irrealia Obicere per quae praemissa Omnia Cons leges Rni procedere poenasq exinde emergens Succubuit et in se traxit qua propter Citat ad Videndum et audiendum ipsi poenis Condignis Judicio Arbitrarijs puniri Statutione Supra scripta L. Casimiri in Vinculis apud ipsi existens demandari Compensationemq Laborum ex re interceptionis Bovis demandari alias Citatione eadem latiore in se existens in Dum hodiernam hmc Cadere et provenire partibus ipsi Utrisq et quid Actis pro Cito p. L. Antonium Malewsky Coram

Judicio Ofi Pzere Comparere et se-
cun Judi Controvertere quibus Contro-
versijs Partium, Judicium Ofi Pzere Auditis tenen de Ter-
mino et Contentis Docuit Judicium
Controversijs Ulteribus partium exauditis
prosequi injunxit in prosequendo
Decidendo Trnum Partis Actis ad Affe-
ctationem Partis Actis hocce Judicium
dedit et Concessit Dilationem Inquisitio-
nis Parti Utriq ad sequendam Querelam
Castre Plocere Trnes post Fm S. Thomae
Apli Incidere idq sup Contentis Cita-
tionis et proois Partis Actis Conservandae
Trnum Partibus memoratis, Utrisq in
Pallegatis Judicijs sine quavis Ad Cita-
tione Comparendi peremptorium In Con-
tinere M.R.G. Ill. Gregorius Rokiecki de
Bronowo authus et Juratus palam vit
quia ipse Citationem Literalem Sigillatam
pro Trnis Pzere servire edit Conspectus
Actis ad Bona Chromakowo Fzda
post Fm Nativitatis S. Joannis Ba
ptistae proxa Anno Pzere tum et ejus
primam ex qua poena Contumatiae est
Obtenta tempestive scribat &c. &c.

Dilatio

Jmp

181

Dilatio Inquisitionis inter GG Rutkowski & Rosciszewski.

In Causa et actione Judiciaria infrascripta inter Instigatorem Judicij Officij praesentis ejusque Delatores GG. Ludovicum Ostaszewski relicto olim Bartholomaei Kosinski Consortem viduam amicam et Valerianum Rutkowski Sororinum actores ab una et Gsum Antonium Rosciszewski bonorum Dgmbrowa obligatorium Possessorem tum LL. Albertum dicto Fornal, Valentinum dicto Domagalak Thomam, Stanislaum, Subditos de B. Dgmbrowa excessivos, licentiosos et quidem Subditos cum assistentia Domini Sui inhaerendae Protestationibus, obductionibus authoritate facto secundo post obtento Contumaciae poenam ad Judicium Officij praesentis parte ab altera Citto pro eo Quia Ipsi assueti in Contigua et vicinitate rixas exorbitantias et oppressiones Continuas peragere non cessando itaque ab his et alijs violentijs Sibi actoribus illato Sed in majores se Se ~~res opponendo~~ resolvendo Se actores nulla habita ratione G. Rosciszewski Concussit oppressit actricem Convulneravit vulnera ejus Inflixit laesit Contemptuavit postposuit in vitam Palam ac manifeste diffidavit pascua libera denegavit inventaria acto propria ad Forestam abegit Subditos acto Proprios attentavit oppressit per quam ~~minimam~~ nimiam et Continuam aggravationem Subditis profugationem Causavit, domum aliquoties invasit invadendae in Duellum Lege publica vetito provocavit interimere Seu Conjaculare appromisit viam liberam aliquoties ~~[illegible]~~ Intercepit et ubique locorum infestavit Contemptuavit irrealia nunquam probandae objecit ac alias violentias Exorbitantias injurias et damna in frumentis et Pratis Inventarijs tam Domini quam Subditorum illato omni inquisitionum genere probandae peregit per quae praemissa leges Rni tam Dominus quam Subditi transgressi sunt poenasque exinde emergentes Succubuerunt

pro quibus sup ipsis decernend et extendend nihil:
ominus pœnis ad æquato personalibus
ac Crumenalibus et Compensatione damnor
litis expensar solutioneq tasæ vulner Statui:
tione Subditorum Causa ipsis profugorum
alias Citatione eadem latiore in se existen in
Diem Hodiernam hmc Caden et provenien
Partibus ipsis utrisq et quidem Actore per Gnum
Valerianum Rutkowski Sua et alior acto nne
Prtr Citato per G. Antonium Maleski Coram
Judicio Officij Pœnen Comparen et secum
Judl Controverten quibus Controversijs Partium
Judicium Officij Pœnen Coram se inducto audito
decidend ~~Citationem~~ citationem Partis actoreæ ~~Trnum~~
ad affectationem Partis Acto hocce Judicium
dedit et Concessit Dilationem Inquisitionis
Parti utriq super Contento Citationis et pro:
testationis Partis acto ad sequen Querelarum
Castren Plocen Trnos pt Pm S. Thomæ apli
Inciden Conservand Trnum Partibus memorato
utrisq in pallegato Judicijs sine quavis
adcitatione Comparend Peremptorium in
Continenti M R G H Gregorij Rokiecki de
Bronowo authen et Jura Ttis Palam rvit Quia
ipsis Citationem literato Sigillato pro Trnis
Pœnen Servien edito Conpfato Cito ad B. Dombro:
wa Ffta pt Dnicam Exaudi pxa ao Pœnen
tum et ejus primam ex qua pœna Contu:
maciæ &c. &c. &c. &c.

Decretum Suspensionis. Inter G. Wieczffinski et I. M. M. Damski et Podowski Pltum Plocen.

In Causa et Actione Judiciaria Infra
inter G. Matthiam Wieczffinski Ante
actum Pltus Plocen Exactorem Acto
ab Una et Illustres et M. M. Antonius
in Lubraniec Dombski Cujusvis Juni
Vladislavien Dybovien &c. Capitaneus

Bonorum

Visitationis 1746to

Bonorum Srzeńska cum attinentijs
Haeredem Nicolaum Podoski Plocen.
eorundem B. Obligatum Possessorem Pala-
tinos atque G. Nicolaum Schitz antea Ac-
Capitaneum Regiminis Pedestris piae me-
moriae Ac Illustris et Mgi Alberti in Lu-
braniec Dąmbski Mareschalci Curiae
Rni ipsi Illustris M. Dni Palatini Bre-
stensis Cujuviae Parens cum praesens Com-
missarium Suum secundo post Obten-
tam Contumaciae poenam inhaerendo
praefixioni Fori et Trni Inscriptoma-
nuali In ordine Complanationis ~~ratione~~
~~et~~ ad Judicium Ossi praesens parte abatte-
ralis ratione Violentiarum perennem
G. Schitz Stante sua Functione Capitaneatus
Praefati Regiminis pedestris sibi Ac Patra-
turum Confecto apposita Manibus Ac
et ejusdem Gsi Schitz Citatus ac Illustris et
M. cum praesens Plocen. Uti Amicidie
decima Octava Decembris 1721 Anno
Subsecuritate Judiciorum Castrensis Plocen.
subscripto quo mediante Idem G. Schitz cum
Amicabilem Compositionem post Exactam Sum-
mam Regimen supra Ac ex Pltu Plocen.
Concernens restituendum et persolvendum
ipsi assecuravit Summam Regimen
Concernens ex Pltu ~~Plocen.~~ extorsit Sum-
man

mam vero Quingentos Florenos Poloni-
cales scripto supradeactu exaratos non
persolvit Citantur Igitur ad Videndum
et Audiendum attentandumque ipsi ad per-
solutionem Summae praefatae Quingentorum
Florenorum Polonicalium una cum provisione
quem ipsi Onus solutionis affecerit per Senten-
tiam Iudicij Officii praesentis stringi et Compelli Caete-
raque pro Iuris exigentia Contra ipsos statui
et sententiari. Alias Citatione eadem Latione
in se existente in diem hodiernam Sine Cadente
et proveniente partibus ipsis Utrisque et quidem
Actor pro Citato per G. Jacobum Kesicky Coram Iu-
dicio Officii praesentis Comparente et secum Iudicis Con-
troversiae quibus Controversijs Partium Iu-
dicium Officii praesentis Coram se inductis exau-
ditis ex quo Illustrissimi M.M. Palatini Lit.
Fungunt Senatorum Functionem Causam
praesentem suspendit suspensamque esse Decla-
ravit ad sequentem Querelarum Castrensem
Plocensem Trinos post Tm SS. Trium Regum
~~Incidentem~~ in Anno Imminente Venture
Incidentem Conservandum Trinis Partibus me-
moratis Utrisque in praeallegatis Iudicijs sine
quavis ad Citatione Comparendi Perem-
ptorium In Continente M.R.G.H. Gregorius
Rokiecky de Bronowo Authus et Juratus
palam vult quia ipsi Citati Literatis
Sigillo pro Trinis praesentis servientem edi-
tionem praefatae Citatae ad P.S. Srzeniskiocum
Attinentijs F. 2da in Crastino Festi SS.
et Individuae Trinitatis Anno praesentium
et ejus primam ex qua poena Contu-
matiae est obtentus scribatur &c. &c.

Scriptio inter ~~Decretum Suspensionis~~ inter M. M. Chamski et Karski

In Termino Lodiemo ex Decreto anteriore Injuncto Comportar

In Causa et Actione Judiciorum infrascriptorum inter M. Andream Chamski Ensiferum Ptis Ploczen Acto ab una et M. Josephum Karski Dapiferum Terrae Dobrinen Interesse Inscriptionis manuali ad Judicium Officij Pren. pte ab altera Cto pro eo Quatenus ipsi Summam Centum quinque Tyrr. ab Acto mutuo contracto ad solvendum Assecurato non tamen Tempore Solutionis Pfixo persoluto Solvat Pren. Citatus ad Videndum et audiendum Ipsos ad Solutionem Pfatae Summae Sententia Judicij Offi Pren. Stringi Solutionem in pingua ad quod Juris erit Decerni et Sententiam Pren. Ex Citatione eadem Latiore in se existente in Diem hdmam Tmo cadente et provenientem Ptibus ipsis utrisque et quidem Acto p. P. Jacobo Kiszky Citta per P. Antonium Chmielewski Coram Judicio Offi Pren. comparente ~~et secum Judtr controvertentibus Ptibus Ptium Controversijs Judicium Offi Pren. coram se Judicato~~ ~~Exaudito~~ Tandem Ptes Tmum talem qualem ad Pren. debere habuerunt scripserunt prolongarunt et limitarunt id q ad Affectationem Ptis Cto put quidem Scribunt prolongant et Limitant Ptes Amputato Omnibus Dilationibus Delegae concessibilibus ad sequentem Quaeretarum Pren. Ploczen proximius abhinc in Cro Ploczen celebrandum ~~Contentum~~ Termino in Ibidem totali in Rigore conservato comparendum peremptorio. In Continenti M. R. P. H. Gregorius Kolicki de Bronowo Authoq et Juratus palam nit quia ipsi Citationem Literalem Sigillatam pro Tmis Pren. Servientem Edito cons Pfato Cto ad B. Rekawczyno Tena Secunda ante Tm SS. Petri et Pauli Aptr pxa Anno Pren. detulit et Scribat pixta Stylum Cancellarie.

Major inter G. Pęski et Bogdański

In Causa et Actione Iudiciaria infrascrita inter Instigatorem Iudicij Officij praesentis ejusque Delatum Gnos Joannem Pęski et Mariannam de Paprockie Conjuges et quidem Mandatum Contentum cum sui manti uti Tutoris Congatis Acto ab una et Gnum Antonium Bogdański et Theressiam de Piaczynskie Conjuges ac Martinum Zaborowski necnon LL. Albertum Sartorem Josephum et Felicem Subditos et quidem Mandatum Contentum cum sui Mariti, Subditos cum Dnorum Authibus et Assijs inhaerendo Proanibus coram Acto Authius Regni facta secundo post obtentum Contumaciae poenam ad Judicium Officij praesentis ab altera Citato pro poenis ex Demento Facti In Causa ratione violentiarum laesionum oppressionum concussionum Alianumque inconvenientium peractionis pro Quibus ~~pro~~ ac Statuitione Subditorum excessivorum praesentis Citantis Alias Citatione eadem latiore in se existentem in Diem hodierna tmae adeundum et provenientem Partibus ipsis et quidem Acto per G. Joannem Pęski suo et Contis suae nomine Citato pro Interesse Et. Bogdanskich Conjugum ac Subditorum eorundem ~~per~~ G. de B. Brzechowo per G. Antonium Kozłowski pro Interesse G. Martini Zaborowski per G. Joannem Chmielewski coram Judicio Officij praesentis comparentem ad repositionem ejusque Ko

Złotski

Złowski hocce Judicium dedit & concessit Dilatio-
nem majoris Gdo ~~Antonio~~ Bogdanski ex quo Cau-
sas majoris Importantiae in Judicijs Tribunalis
Petricoviensis protione attentat quam probabilis Li-
terato Documentis, cum Caeteris Citato Judicium
Officij praesens Causam praesens suspendit Suspensamque
esse declaravit ad sequens Querelam Coram Ploceni
Anno ~~prius & proximi~~ post Festum S. Thomae Apostoli in-
cidens Conservandae Terminum Partibus memorato Utrisque
in praelegato Judicijs sine quavis adiutorio Com-
parendi peremptorium Et quoniam vero Actor
G. Martinus Zaborowski Judex ex Termino emisit pro in-
de Judicium praesens Libenter a Causa praesens fecit
& pronunciavit pronunciatque praesens In Contrarium
M.R. G. H. Gregorius Rolicki de Bronowo Actor
& Juratus palam Rivit quia ipsis Citato Literato Sigillo
pro Terminis praesens Servientis edito eorum praefato Citato
ad B. Brzechowo Feria Tertia ad B. Brzechowo
Feria ~~tertia~~ Quinta post Festa Solennia Sancti
Pentecosten ~~praeteriti~~ Anno praesentium et ejus
Primam ex qua Poena Contumaciae est Obtento
Tempestive ante Obtentionem Illius in una Integra
Septimana Detulit exportavit posuit reli-
quit Scribae juxta Stylum Cancellariae.

Banitus G. P. Malowiski Wołoski
per G. Malumaski

Jm 1

Major inr GG. Grabia et Druchowski

In Causa et actione ~~instigata~~ Judiciaria infrascrta inr GG Matthiam Parentem et Joannem B. C. Plocen Filium Grabie ac Luciande Czachowskie ejusd. Matthiae Grabie consortem tum LL Jacobum Stanislaum Franciscum Subditos et quid maritato consortem cum suj mariti Tutoris Conjugalis Subditos cum Dni suj authoritatibus et assistentijs acto ab una et GG Matthaeum Parentem et Josephum Filium ac Constantiam Ignatiam Victoriam et Mariannam Filias ~~Druchowskie~~ Virgines innupto Druchowskie et quid Virgines innupto cum assistentia de Jure incumbenti adhaerendo protestationibus visionibus cum ijs coram acto authus Regni facto seu faciend. Secundo pt obtento Contumaciae poenam ad Judicium Officij Pren parte ab altera cito pro eo quatenus ijs et precipue Gnosus Druchowski Parens cum Filio omnium infrascrtarum violentiarum Patrator seu informator in Convulsionem Legum Rni procedendo ausus est seu sunt se acto laedere diffamare verbis scomaticis afficere G Josepham Druchowski Filium ad auferend. vitam actorum subordinare qui mandata Parentis exequendo in Campis cum bombarda longiori insidiare interimere attentare Concutere damna plurima in frumentis et pratis per deliberato Inventariorum impulsionem Causare Inventaria fatis Ot Gi Martiani Druchowski derelicto ex B. Harsy ubi portio ejusd. Ot Martiani Druchowski existit ad B. Nagorki sat exiguam Possessionem propter inferendo Damna Compellere pecunia Subditis actorum ut ijs labores exerceant sine scitu aulae Tribuere ac pt eadem per Continuam aggravationem laboribus quam requisitionem restituend. pecuniarum jam ijs vix non Compensato in fugam expedire ad extremum Qsa Druchowskie Filiae ac ijsmet GG Druchowscy Parens cum Filio se actricem singulis temporibus laedere diffamare Pastores ad pascend. Inventaria nolle Conservare solummodo eadem in gregem acto impellere perinde damna ad summam quingentorum Tyn inferre pisces ex piscinis expiscare aliasque per multas violentias et oppressiones omni inquisitionum gre fleragend. et deducend.

deducenda peragere et perpetrare per quae
praemissa Leges Rni transgressi poenasque ex
inde emergentes succubuerunt pro quibus
praemissis praesentes citantur alias citatione eadem latiore
in se exirtentes in Diem hodiernam tmi
cadentes et provenientes Partibus ipsis utrisque et
quidem acto per G. Matthiam Grabia Suo et
alior acto nne Ptr Cito per G. Felicianum
Jlisielski coram Judicio officij praesentes comparentes
~~et secum~~ ad reposionem ejusdem G. Jlisielski
hocce Judicium dedit et concessit Dilationem
majoris Gso Mathaeo Parenti et Josepho Filio
Druchoskim Cito ex quo causas majoris
importantiae in Judicijs Tribunalijs Rni Petricoviensis
protunc atentat quam probabit Literatorijs
documentis cum caeteris Judicium officij praesentes
suspendit suspensamque esse declaravit ad sequentes
Querelas Castrensis Plocensis Trnos pt Tm S. Thomae
Apli Incidentes conservando Trnum Partibus me-
morato utrisque in praeallegato Judicijs sine ulla
adcitatione comparendi Peremptorium In con-
tinenti Mlis R. G. H. Gregorius Rokiecki de Bro-
nowo authens et juratus palam ruit Quia ipsi
Citationem Literatae sigillatae ~~ad B. Nagorki~~ pro
Trnis praesentes servientes edito cum praefato Cito ad B.
Nakorki seu sortem ibidem sito Feda pt Tm
S. Joannis Baptae praeterito anno praesentium
et ejus primam ex qua poena contumaciae
est obtento tempestive ante obtentionem illius
in una integra septimana &c. &c. &c. &c.

Dilatio ingnis Nr M. Piegłowski et Sz.
Olszewski.

In Causa et Actione Judiciaria Inscripta in Instigatorem Judicij Offi praesentes ejusque Delatores M. Nicolaum Piegłowski Venatorem Zatoniensem Br. Jednia Assessorem ac G. Franciscum Rogowski Expeditum Br. Jednia Administratorem et Antonium Rosinski Acto ab una et

Andream

Andreae Olszewski Inhaerendae maioni suae seu
Protestationi cum ipso authore Facto ac Officio M.ae
NN. Aresto secundo pro Obtento Contumaciae pe-
nam ad Judicium Officii praesentis pro ab altera Citato
in eo quod ipse refragandae in Vicinitate Amicitiae
multifariis rixas et Contentiones prout Cum
aliis Vicinis Assuevit Lites sibi placidas imprecandae
nulla de Causa exortis Conatus est Continuisque Tergi
versationibus implicat Boves Laboratiles et alia pecora
ex B. Gudnia per Campum Br. Mlodynino in Quibus Bonis
repent. Attinens ad B. Gudnia Possessio transeuntes mo-
do impraticato ad Forestam alius est impellere &
in Foresta multoties macerare Prata in ejusdem B. Mlody-
nino Sito ad B. Gudnia pertinentes importune & evidenter
confalcastrare Fundos similiter existentes ~~importune &~~
~~evidenter~~ sibi Vindicare conatus Actus Administratores
& Subditos eiusdem Bonor. Gudnia pro Machinari
equas Duas Laboratiles ad Decanum pertinentes nullo
praestu ex Liberis pascuis intercipere, exinde non modo
Carentiam Laborum Causare verum a Jure equis Se-
prosis eodem modo Affuere et eadem circa ipsos huiusque detinere
quo tali attento Indebito ipsos progressu ne ultra gravarentur
et prout alii Vicini a Ipso amaris Jurgiis fori versarentur
Licet ari conventionali Violentia M. Actus Suadens Lege
desistens eidem non recalcitrat verum Indigitatam Justitia
Sexaramentum Suarum Pensionum ex Sancto Judicati
poposcit Pro Quibus super ipsos Decernendae Violentiis &
Injuriis Damnis tum pro Restitutione seu Extraditione
Equarum una cum hinullo ac Compensatione Carentiae
Laborum non tamen deteriorato nec morbo Infecto tum
quoque pro Poenis per ipsos Succubito praesentes citantur a Jus Citatione

eadem

eadem Latione in se existentem in Diem Lunam Sme eiusdem
& provenientem Ptibus ipsis Utrisque et quidem Acto per Stum
Franciscum Rogoski suo et Actionum Acto nomine pti
Cit. J. Andreas Oszewski per Cl. Antonium Czmie
leski Coram Judicio Offi presentem comparentem et Secum
Judicem controvertentem Quibus Ptium Controversijs Judicium
Officij praesentem coram se Judicato audito ~~[illegible]~~
Decidendo Tmum Ptis Acto Ligniam Pars Acto per Distinctum
Tmum Partem Cito ad Judicium presens Citavit & Causam
prosequi prout Proinde Jud. Ulterioribus Controver-
sijs Partium audito prosequi injunxit Quod De-
Decimum comparens Partis Citatae pro Judicio non Suce-
sit sed ab eodem M. Antonium in Zakrzewo Zakrzeski
Vexilliferum Zawoskiensem Vicepitaneum Cracoviensem Procuratorem
causae praesentem Judicem ad Judicia Tribunalia Rmi Petri-
coviensis ut Juris est movit eidemque motioni suae Locum
deferri postulavit et M. Judex sentiens se in Omni Ju-
ris Gradu Observasse eandem motionem Interposito non
admisit de qua non admissa attamen prosequendo
comparens ejusdem Partis Citatae est protestatus Jud.
vero Offi presentem cum Pte Acto contra Ptem Cito
reprotestato. In Experimento ad Affectationem
Ptis Acto hocce Judicium Dedit et concessit Dilationem
Ingnis Parti Utriusque super Contenta Citationis et Pariis
Partis Acto ad Sequentem Querelarum Cracoviensem Procuratorem Tmus
post Cm Sancti Thomae Apli Judicem Conservandum
Tmus Ptibus memorato Utrisque in Praeallegato
Judicijs sine quavis adcitatione Comparendum
peremptorium Licque in Continentem N. R. G. H. Gregorius

Kolicky de Bronowo Auctoritate Juratis pata Rist Quia
ipse Citationem Literalem Sigill. p. Tmis pene servere
Edictum cum Ppato Cast. ad B. Mlodejnino D. Eda Intra
Octavas Festi SS. Corporis Xti Dni p. de presenti anno
pene tum ejus poena primo ex qua poena Contumaciae etc.

Major inter Lisowski et Pęsinski.

In Termino hodierno ex Decreto Anteriore Evasionis uni ex Infrascriptis Citatis nempe Relictae olim Ill. Joannis Pęsinski Viduae Matri in Antecessum Judicij per Judicium Officii praesentis Injunctae idque ad sequens Querelarum Castr. Plocens. Termos ut pote Modernos cum Termini ibique Contenti Xma Conservatione facta et hic in Causa et Actione Judiciaria infrascripta inter Instigatorem Judicij Officii praesentis ejusque Delatorem Illm Valentinum Lisowski Actorem ab una et Ill. Catharinam de Lisowskie Relictam olim Ill. Joannis Pęsinski Contentam Viduam Matrem Simonem Filium et Mariannam Filiam Illis Jacobi Lisicki Contentam Pęsinskie atque eundem Ill. Lisicki Tumulti Acinthum p.

In Causa et actione Judiciaria Infrascripta inter G. Matthiam Wieczfinski Actorem ab una et M. Mariannam de Wieczfinskie olim M. Samuelis Filiam M. vero Adami Ciemnieuski Dapiferiae Terrae Ciechanoviensis Commilitonis Cohortis Loricatae Illustrissimae Castellani Cernensis Contentam Ill. B. Kuklino seu sortis Haeredibus et quae Contentae in Officium ejusdem seu Mariti Utitutoris Conjugalis

authoritate

authoritate et Assia secundo post obtentam
Contumaciae poenam inhaerendo scripto manuali
per ob. G. Samulum Wieczffirsky Praefectum S. R. Mtis
Parentem Quum sup summam centum Tyne
in personam sui actoris Dati ad Judicium Offi
Pene parte ab altera Actoris pro eo Quatenus
ipsa Summa centum Tyne per ob. Parene ipsi
sibi Actoris debitam et scripto manuali assecuratam
Coram Judicio Pene persolvat una cum pro
visione qua propter citat ad Videndum et Au-
diendum ad persolutionem praemissae Summae
Centum Tynphone una cum provisione ab eadem
provenienti sententia Judicij Offi Pene stringi
et compelli Caeteraque pro Causae et exigentia
Contra ipsum Statuj decerni et sententiari alias
Citationem eadem Lectione in se existente in diem
hodiernam hinc Cadente et provenienti partibus
ipsis Utrisque et quidem Actoris pro Citatus p. G. Anto
nium Malesky Coram Judicio Offi Pene Com-
parente et ~~secum Judi Contumaciae~~ ad repo-
sitionem ejusdem G. Malesky hocce Judicium
dedit et concessit Dilationem Majoris G. Ada-
mo Ciemniesky Marito assistente Actoris Consortis
ex quo Causas majoris Importantiae in Judicijs
Tribunalis Rni Petricoviensis proxime atten-
tatque probabit literatoris Documentis
Juxta legem Cum Consorte vero Actoris Judici-
um Offi Pene Causam Pene suspendit suspen-
sam esse Declaravit ad sequentem querelam
Castri Plocensis Trinitatis post Fm S. Thomae apostoli
Judicium Conservando Trinum partibus memoratis
Utrisque in praeallegatis Judicijs sine quavis ad
citatione Comparendi peremptorium Incon-
tinenti M. Regini G. H. Gregorius Rolecky
de B. Authus et Juratus &c. ad B. seu Sortem
Kulikino haeredis J. 3. in Crastino F. Sc. et Individuae

Trinitatis proxa Anno praesentis et ejus primae
ex qua poena &c. &c.

Banitus G. Biattoskorski per G. Kęsic-
ki B. C. Plocens.

Termino hodierno ex Decreto antenore Judicij offi-
cij praesens inter Instigatorem Judicij officij praesens
ac G. Jacobum Kęsicki B. Crens. Plocens. actum ad
una et G. Laurentium Biattoskorski Termino ta-
cto ad parte ab altera pro lato quomodi-
ans per Judicium officij praesens Decretum est Quate-
nus idem G. Biattoskorski ad Turrim Cri. praesens
ingrediatur ejusdemque Sessionem per duas Septi-
manas continuat et expleat nec non in egres-
su de Turri poenam triplicem Quatuordecem
marcarum Polon. eidem G. Kęsicki insimul et
G. Instigatori Judicij sui solvat et enumeret
idque sub poena Bnis in primis et proximis
Judicijs suis ut potest modernis publicandae alias
Decreto eodem de praemissis latiore in se existens in
diem hodiernam tunc cadens et provenienti pra-
fata pars actum ex procurato in scriptis coram
Judicij officij praesens per comparens et Termino
[illegible] hodiernum per totam Judiciorum praesenti-
am audientiam tunc attentans [illegible]
petiit Judicium officij praesens M. R. P. Quemvis addi
et deputari ad publicandam Bnis poenam ex vi
Decreto contraventionis succubitae cujus praetraoni-
tam Juri commoni Judicium officij praesens annuendum

M. R. P. honestum ~~Petrum~~ Gregorium Rokiecki de Bro
nowo Judiciatem ad publicandam eandem Bnis
Poenam addidit et deputavit qui quidem M. satis
faciendo muneri officij sui ac additioni a Judo
officij habitae a memorato Bnis poenam modo praemisso
obtentam ac ipsimet citato praesentem in Dmo dispu
rendo esse Bitum Juri communi contrarium
et Rebellem hic in atrio stubae Judicialis ac
in alijs locis publicationi solitis praesentem plu
rima Ntitate ad Judicia moderna Torq publi
cum congregata alta sua praeconica ac sonoro
sa voce proclamavit publicavit et ad notitiam
omnium ~~ubi~~ pertinet adstantem indubiam dedu
xit de quo praesentem ~~e loco~~ Idem M. e loco publi
cationi solito ad Judicium suum rediens fecit
Relationem pt quam publicata Bnis poenam
Judij officij praesentem pro faciendo in praemissis jus
ta praescriptum juris communis executioni incau
sum hanc cum toto ejus effectu ad M. loci
Capitis seu MM. locorum Capitis sub cujus vel
quorum jurisdictione praefatus citatus cum B. suis
subest vel consistit remisit remittitque praesentem

Banitus G. Rosciszewski per Religiosam Rosciszewska

In Termino hodierno ex dilatione anteri-
ore maioris Gnõso Stephano Rosciszewski in
anteactis Judicijs recepta et per Judicium
Officij Praesens clata et concessa idq ad Sequen
tes Querelarum Crens Plocens Trnos utpote
modernos cum ibid Termini contenti Legiti
ma Conservatione facta et hoc excitatione
literali Sigillata Crens Capitaneali Plocens tenoris
sequentis Thomas Gregorius a Dębowa Gora Dembowski
Plocens Plonscensis etc Capitaneus tibi Gnoso
Stephano Rosciszewski Bonorum Rydzewo
Possessori de persona bonisq huis Gnaliter
omnibus vigore regio et nostra qua hac in
parte fungimur Capli Authae mandamus
ut in Terminis Querelarum Causarumq
Officij Judicijs Feria secunda prius et pro-
ximius abhinc in Castro Plocensi Celebrandis
pltr ac peremptorie comparias ad instan-
tiam Religiosae ac Deodicate in Seculo Ange
lae in Religione autem Conegundae Rosciszewska
monialijsd Virginis in nuptae Ordinis
Sancti Francisci Varsavi ens si ad Causam
Psens Inscriptae id Conventus Spectare videa
tur

in assistentia Religiosi in Christo Patris Benedi
cti Zakrzewski Ordinis Sancti Francisci Varsavi
ensis eiusdem conventus praedicatoris ac Generalis eiusdem
conventus confessoris actt qui te insistendo De-
creto condescensionali in fundo Bonorum Rydze-
wo ex mente Decreti Tribunalitij Rni Petricovi-
ensis inter te et Mcos Cyrzinskie coniuges venato-
res Braclaviens atque se actricem tum et alios satt.
citat pro eo quatenus tu summam Duorum milli-
um Florenorum Polonicorum Decreto Condescensionali actrici
Religiosae Rosciszewska adiudicatt una cum pro
visionibus retentis nostro coram Iudicio perem
ptorie exolvas et realiter enumeres, et summam
originalem eadem Religiosam Rosciszewska concer-
nentem in bonis mundis et liberis ex ratione pro
visionum in tempore nolle pensionis loco seu
provisiones ab eadem summa proveniens sivis
fructificari summa eadem in tempore actrici
solvas pendas igitur a taxis advidendae et audiendae
te ad praemissa per sententiam Iudicij nostri
officij Ubiniensis satisfactionem praemissorum
assignari litis expensas exinde causatt
refundi et id quod Iuris erit decerni et senten
tiari praesens ad id Decretum adularis sis Tuo adve
ni enti pari turus et ad praemissa Iudiciali
ter responsurus datum in Cro Plocensi Feria se
cunda post Dominicam Exaudi proxima
Anno Domini Millesimo, Septingentesimo,
Quadragesimo, sexto. alias Dilatione eadem

antenore maioris Salioni in se existente in diem
eadem hodiernam incidente et proveniente partibus
ipsis utrisque et quidem actorea per Gnosum Joannem
Chmielewski citta per Gnosum Antonium Male
wski coram Judicio Officij Praesentis comparentibus
et secum Judicialiter controvertentibus quando
contraversijs partium Judicium Officij Praesentis coram
se inductis exauditis decernit qua Penus
satisfaciat Gnosus Rosciszewski Actus dilati
oni Maioris ipsi hac in Causa in anteactis
Judicijs receptae idque in instanti et quoniam
non satisfacit comparens eius de partis
citta a comparatione recedit proinde pars
praefata actorea coram Judicio Officio praesenti
comparens et Terminum eundem hodiernum
per totum Judiciorum tractum Legitime
attentans memorata citta ad ius Judicis
per Mtem Rovi Gnalem Honestum Grego
rium Rotaecki de Bronowo Judicialem tribus
et ultra Juris Formam vicibus qua tam utilia
ante et post officiosum arestum tempestive per
Gnosum Antonium Malewski interposita et
per Judicium Officij praesentis susceptum
et Connotatum clamatam et vocatam non
tam comparentem in lucro solutionis
summae cum provisione restanti ab eodem
proveniens alias in toto seu pro toto lucro
negotij cui Principalis admittendae Judicio
sui Officij praesentis Judicialiter ac officiose
condemnavit

ut tenoraq sibi per Iudicium Officij Praesentis fieri et
exequi postulavit, Iudicium Officij Praesens fieri com
muni postulationique partis actoreae uti licite an
nuendo in vim eiusdem lucri legitime ea in
Causa obtentae decrevit Praesensque decernit qua
tenus Generosus Stephanus Rosliszewski ante
summam pro qua convenit cum provisione
proveniens parti actoreae in instanti solvat
idque sub poena Bannis quae in casu eiusdem sum
mae cum provisione non persolutionis, pro
ut de facto non erit persoluta exinde decreto
eidem contraventionis super eodem acto ex nunc
decernit Militisque Rni Glis supra scriptae Ho
nestus Gregorius Rokiecki ad publicandam
eandem Bannis poenam per Iudicium praesens
addit et deputatus qui Militis satisfaciendo
muneri officij sui memoratae Bannis pe
nam modo praemisso obtenta decretique ac
ipsum met G. Rosciszewski ipse Bannitum
ipsi communi contrarium et Rebellam hic
in Stuba Iudicii ac in alijs locis publicationi
solitis praesens plurimus variae conditionis
et sexus hominibus alta sua praeconia
et honorosa voce proclamant publicavit
et ad notitiam omnium ibidem adstantium in dubium

redeunt

deduxit de quo praesens id Mlis e loco pu
blicationis ad Judicium suum rediens fecit
Relationem post publicatt Bannis poenam
pro facienda in Primysis iuxta praescriptt
Juris Communis executione officium
competens videlicet S Burgrabium Crenen Plo-
cenen quamvis qui prius facilius vel conda
ci poterit addidit et deputavit qui S B
op temperando munere officij sui ad pri
mam partis actoreae Requisitionem de-
cretique praesens exhibitionem eandem exactio:
nem de bonis attt Jura victt partis non ob
stantae quibusvis Juriumm oppositionibus
relatione ac capanae Inscriptt vel inscri-
bendae faciat et peragat idque sub poena
Bannis comprenittque officiales Legibus
Regni sanctt nemo vero eandem executio
nem officiosae peragendae nec per se nec
per Juris quasvis audeat impugnare per
sonas idque sub poena seorsiva Bannis
perpetuae poena praesens Inscriptt De
creto.

Sub acta in Castro Plovey in Termino Quadragesimæ Causarum officia-
dicis ac Causarum Decretorum ex Commissione Curiæ Episcopalis
Cenetensis in hac parte subdelegatus D. D. post D. Vesperarum
Officium hac anno Domini 1746.

Baptistes M. Franciscus Kuchorski p. Kuchorski.

Ad Termino habemus ex Decreto Curiæ Episcopalis Cenetensis hac die
pactionem M. Jacobo Actoris Causæ et M. Francisco Kuchorski
Kuchorski Notario Actis Plovey [illegible] Causæ
Causa Actoris Reorum Citatorum [illegible]
relarum Castri Plovey Termini primi et peremptorii ad hanc primam
Plovey. post Vesperas Solemnes Sententiæ Judicialibus, et post-
modum cum Termini ibidem Contenti legitime Continuatione
Data. et hac in causa [illegible] et non ex adi-
versionibus in præscriptis Libris Primi Gradus Literale Castri Plovey Tem-
poris Sequenti Thomas Gregorius a Kuchorski Causa Procuratoris Ac-
tor Plovey et Capitaneus tibi Illustri et admodum Rado Constanti-
no Kuchorski Respecto Thomæ et Venatoris de Bonislavis Ex-
Actor Ordinibus Regiæ Regiæ et nostræ quæ hac in parte Jurisdictionis
potanea, authentice mandamus, ut in Termino Peremptorio Sententiæ
Officij Judicij Cenetensis Secundæ primæ et peremptoriæ hac in Castro
Plovey celebrandæ ac peremptorie Comparere ad Instantiam M.
Jacobi Kuchorski Notarii Actis Plovey Actoris, qui te post tradita
pro Termino Termini Citationis Reorum Citatorum Actoris Causæ
Termino Causæ prædictæ Sunt Remotiores, Citatos Reos

Jacobi Kuboschi in causa solutionis summe centum quatuordecim cum tripla et sexagesimi unius per ipsum eius advocatum ad effectum infrascriptum actoris procuratore &m. Matheo Actore et ipso capto. ipso presente condemnati cum decreto prefato contrahentionis per judicium predictum cessatis. ad eandem publicandum. Nicolaum Rosiczki Publicum abis adhuc et deputatum qui quid ipse sacramento deputatum fuit. a quibus prius petita memoratam Bonitionis pignorationem principalis totalis. modo et forma est ostensum per ipsum petitum ipse Bandum. Jus communis confirmatum. Nisi juris causa judicialis ostendere in contrarium alias huius publicationis debitis juribus petentem multorum Rond Conditionis et Legum nominum ad Judicia moderna forum publicum congregatus alta sua voce proclamavit publicavit Rond Rosiczium Citationem pretium petitum in Libram deduxit deinde ipse mihi et illis publicatum, quibus ad Judicium suum velens Restitutionem post quam publicari Bonitionis petitam Judicium pro. faciendo facta presentis pro tribunali commendi edictum sine amplius Cum toto suo effecta. ad M. loci Capitaneum sub cuius Jurisdictione pulsatus citatus cum bonis suis subest et consistit. Rem et respectu Ejus. Rem vero eam edictionem effluere de. bonis citati pertingendam seu pecte seu portas generis subdi. natas audeat perfugere vel alio quovis modo vertere pervagari. subtrahere Bonitionis perpetuum petita quod contra impugnatores inter ponendi Ejus Decreti sui vigore.

Dilatio Inquisitionis inter M. Kuboschi et alios Nadratowskie

Interminus hodierne ex decreto antecessori quomediante Judicii ipsius suspenso decisionem per testationis laboriosa cognitis subdita per partem actoream intra contestam citatis. cum probationem Illi Laurentius Nadratowski Patroni Successorum olim Illis Fabiani Nadratowski ac Relicte predicti olim Illis Fabiani Nadratowski ista se comparens Illis Laurentius Nadratowski subtrahebat prout subtrahit ab ista Agnes ate repetitionem partis actoree et bonis presentis fugit quam ne citatio nec arestum prevenit nec de ea tenta eius profugi Ancille ullam noti ciam habere valent in universal Dn. inseparably Dorotheorum Fabiani Nadratowski Maioris cum terminis ibid contenti legitima conservatione facta et hoc in causa stactione Judiciaria infra scripta inter Magnum Dnum Nicolaum Rotundum Nadratowski Maiorem Illis Fabiani Nadratowski Matrem Michaelem Hieronimum et Franciscum suos alterius germinis filios cum Laurentium Patruum Nadratowskie ad Judicium presentes pro die hodierne et quidem minorennem cum assistentia ipsorum interende officiale Arosto apud ipsos circa positionem presentis citationis super d. Agneta Marcikowna Cichoszowna interponendo parte ad altera citatos procedi qua ipsi licentiati optinere suscerunt quod olim Illis Fabianus Nadratowski Maiorem tus Frater et Parens L. Agnetem Marcikowna Cichoszowna in commutationem pro D. Petro Lella Butzichowna de Dona Stanis Bielcznensis de extradictionem de prenam requisitionem Gnosi Economi Arcid Bielcznensis Scripto manuali se asseruerit iam vero Mensa Antonius Venda Pincerno Praelatum Generalis Plenipotens et Honorifarius Illustris Illustris Comes Ejus Capitanei Latocene D. Oppidi Dictus Hereditas et alienum in commutationem pro

Margarete Actoris subdita eandq ad respondendum sibi Actori promisit attamen ipsi licet[?] nec
tocies per Nros Actorem amicabiliter requisiti fuerint eandem ad tenicabiles Actoris requisitiones
exhibere voluerunt qui vino diffugijs allaborarunt et varios modos ad non extradiendum eandem
quesiverunt qua propter citatis adesse et audiendi ad extraditionem eiusdq subdite una cum
inventarijs rebus ipsius proprijs debitq ipsam aparentibq respicere quoniam
eadem similiter delatam olim Illis Sabinianus Nadratowski mantus frater et Parens ipsi
pram accepit una cum penis ratione non extradicionis eiusdq valuit Sadens ipsi
ficatis per ipsos succubiter per sententiam officij nostri et compelli deq peruenit
esequi et sententia presentibq citatis cum quoq exadditatione literali petitione decerni
superius Nos Gregorius Edembova Cura Defensoris Placere Plenipotentiarius Illi
Laurentio Nadratowski de persona Nostra cui fratres omnibus vigore Regio et Nostra qua
hac in parte fungimur habitanali authoritate mandamus ut in termino peremptorio cau
sarum officij Judicij Terna Sal primo et proximo obtinere in festis Nocesi celebrandis perso
naliter ac peremptorie compareat instantiam Illi Jacobi Kucborski Natalis de Terrestris Nocens
Actoris quite citat se spondet ad eundem terminum Sibi et Relicte ac successoribus olim Illis
eius Nadratowski per se Actorem respectu extraditionis L. Agnetis Marcinowna in tan
tatum edictat deq preco quatenus in Sabricios Martinum fichos et Consortem eius Paren
tes tum Bartholomeum et Simonem Filios ex ratione per eosdem probate L. Agnetis
filie et sororis sue Nri Actoris subdite deductionis et de illa ad illam transductio
nis Nostro coram Judicio producendis debitis penis Notus vel in defectu sta
tutionis ipsemet pro illis respondeat ac inhibemus ut res mobiles proprie Labo
rio[?] L. Agnetis tum et inventaria ipsi in dem expeditionis subiebis Carcerem extradat pred
Serq utens Sos dag terciana partium et respondeant Datum in castro Nocens Festo
Festi Nativitatis S. Joannis Baptistae Anno Dni 1746 Calis Decreto ad dep
anteriora adeptatio ipso de premissis citatoribus ipse exibens indiem proclet
nam incidq et proveniens partibus ipsis utriusq et ipsi Actor personaliter citata
per Illes Laurentius Nadratowski et Relictam olim Illis Casimiri Nadratowski
seus et alios citatos nominibus debitis coram Judicio Nocens Compa
rentibus et suum Judicialiter controversiam quarum partium Controversijs Judicium
pleno coram se inductis exauditis decernit quatenus Sacramentum Illes Laurentius Nadratowski et relicta olim Illis Casimiri Nadratowski
Decreto anteriori inventa ipsius comprobationi in omnibus Parti tandem circa in
iuncta Juramentum Judicium ultenoribus partium auditis ac illatione in Sta edit
adiationem partis Actoris in Judicium sui illatis et deductis ipsendem
ipsum Jacobus Kucborski Natalis Terrestris Nocens Actor formiter quod
L. Martinus Fichos Parens L. Agnetis pro qua actio vertit Subditus partis citate
eandem L. Agnetem post requisitionem factoris partis deductam esse allegat ac in
qui sitione Sistendo Juramentum probationem offert proinde Judicium super hac causa
decisione causa prolata ad assertionem eius Illi Kucborski dedit atem
essit dilationem in Sistitionis etenim idem L. Martinus Parens rem sortis
huc eandem Filiam dedit parti eidq Actoris de parte vero citata Juvalt insequen
tibus Judicijs decurrens Censet terminum partibus utrisq in prodalle gatis Judicijs
sione ipsa adeptatione conservando comparere peremptorie post quam deductam
ingressionem Judicium decernet citate negotii quod Instituit ent.
Encontrare M. P. D. Alberius Publentis de Chramostow etc Scribat relatio ad P. Decred
Carva Die post Festi Nativitatis S. Joannis B. Dicte Actum Cracoviae



Actum in Castro Plocensi in Terminis Querelarum Causarumq Officij Judicijs Unà cum Continuatione Anteriorum Causarum in diem hodiernam Incidentibus Feriâ Secunda ante Festum Sanctæ Catharinæ Virginis & Martyris proxima Ao Dni 1746to.

Banitus Gnosus Rybicki per GG: Grabie ac alios.

In Termino hodierno ex Dilatione Anteriore Majoris infrascripto Citato in Ante actis Judicijs Recepta et per Judicium Officij præsens data et Concessa idq ad sequentes Querelarum Castrens Plocens Trnes ut pote modernos cum Trni ibid Contenti Lma Conservatione facta et hoc in Causa et actione Judiciaria infrascripta inter Gsos Joannem et Mariannam de Stępowskie primi oto G. Caroli Grabia BCPlæ secundi ad præsens nuptus invicem Conjuges Dobrosielskie Parentes tum Josephum Martinum Franciscum et Ignatium Grabie Filios et quid Contem Matrem ac Filios mino

rennes cum Mariti et Tutoris de Jure
incumbentium authoritatibus et Assijs actis
ab una et G. Stephanum Rybicki adhae
rendo inscriptioni authentice facto tum
Scripto manuali secundo post obtento
super ipsis Contumatiae poenam ad Judicium
Officii praesentis parte ab altera Citato idque pro
eo quatenus ipsi summas binas primam
sexaginta aureorum hungaricatis inscri-
ptione authentica secundam vero Ducen
torum Tyrphonis scripto manuali ad Sol-
vendum assecuratis et cum provisionibus pen
dendis inscriptis ab olim G. Carolo Grabia Bz
C. Plocensis modernorum actis Marito et Pa
rente contractis persolvat quare Citatum
videndum et audiendum ipsi ad satisfactio
nem praemissorum per Sententiam Judicij
Officij ~~nostri~~ praesentis stringi Solutionem
Summarum una cum provisionibus se
tentis injungi et demandari ac id quod
Justitiae erit decerni et Sententiam praesentis
Dilatione eadem Majoris latiore in se
existentis in diem hodiernam Imae Ca-
dentis et provenientis partibus ipsis utrisque

Et

Et quia actus per G. Martinum Grabia suo et aliorum actus nomine pr Citata per G. Felicianum Kiszelskii Coram Judicio Offi Plenae Comparens et Secum Judr controvertentibus quibus Controversijs (partium) Judicium Offi Plenae coram se inductis auditis teneri Comparens partis Citatae producere plenipotentiam a Principali suo in Instanti adinvenit et ut producat Judr decrevit et quoniam produxit ~~proinde ulterioribus earundem partium Controversijs inter se jure agentibus~~ proinde in Negotio Principali partibus inter se jure agentibus experiri mandavit, in experimento ulterioribus Controversijs (partium) Judicium Offi praesens coram se inductis auditis decrevit quatenus satisfaciat Gsus Stephanus Rybicki Citatus dilationi Majoris ipse in anteactis Judicijs receptus in Instanti et quoniam suspectam attestationem produxit proinde non satisfecisse eidem Dilationi Judicium Offi Plenae adinvenit Quoniam Comparens a Comparitione citatus recedit Proinde praefatus Pars Coram Judicio Offi pr Comparens et Trnum eundem

eundem hodiernum per totam Judiciorum praesentem
audientiam tunc attentans memoratum Citatum ad
Juridicae per M.R.G. H. Gregorium Roluecky de
Bronsudlen tribus et ultra Jurisformam viribus
quatuor uti ante ita et post Officiosum are-
stum tempestive per G. Antonium Chmielesky
interpositum et per Judicium Officii praesentem Susce-
ptum et Connotatum Clamatum et vocatum non ta-
men Comparentem in Lucro Solutionis Su-
mmarum alias in toto seu pro toto Lucro
Negotii sui Principalis admittentem Judicio
Officii praesentem Judlr ac Officio Condemna-
vit ulterioraque sibi per Judicium Officii
praesentem fieri et exequi Affectavit et Judi-
cium Officii praesentem Juri Communi Affecta-
tionique partis actum uti licite Annuendo in
Vim Ejusdem Lucri tunc ea in Causa obtentum
Decrevit praesentemque Decernit Quatenus G. Rybi-
cky Citatus Summas pro quibus Convenitur una
cum provisionibus instanti Solvat et
et enumeret sub poena Banitionis quae
in Casu praefatum Summarum non exolutionis
prout de facto non sunt exolutum exinde
Decreto Contraventionis super eodem G. Citatus
ac B. ejus Omnibus ex nunc decernit Mag.
R.G. Suprascriptus H. Gregorius Roluecky a Ju-
dicio praesentem ad publicandum eandem Bnis pae-
nam addit et deputat qui quidem in-
latis:

faciendo deputationi a Judicio praeterea habitae
memoratae Bnis poenam modo praemisso obtentae
ac ipsemet G. Cit. praeterea in Trno Disparere esse Ba-
nitum Juri Communi contrarium et rebellem
hic in Atrio Tubae Judicis ac in Aliis locis publi-
cationi solitis praeterea plurima Nobilitate ad
Judicia moderna forumque publicum Congregatae
alta sua praeconica et sonorosa voce proclamavit
publicavit et ad notitiam omnium protunc praeterea
Indubiam deduxit de quo praeterea Ad Mi. eloco pu-
blicationi solitae ad Judicium suum redeunt fecit
relationem post quam publicatae modo supra
expresso Bnis poenam Judicium Offi praeterea facienda
in praemissis Juris Communis Executione Officium
Competens videlicet G. B. C. Plocene quemvis qui prius
facilius ve Conduci poterit addidit et deputavit
qui G. B. C. Plocene satisfaciendo munere officii sui
ac additioni a Judicio praeterea habitae Pandae Executi-
onem ad primam partis actae requisitionem
Decretique praeterea exhibitionem facere et peragere
tenebitur idque sub poenis contra renitentes Officiales
in legibus Rni descripta nemo vero Pandae execu-
tionem de B. Cit. Offe peragendae neque se neque per
suas quasvis adeat Impugnare personas idque
sub seorsiva Banitionis perpetuae poena quae Conc.
Impugnatores praeterea interponit Decreto.

Vacat

Vacat

x J.M.J.x

Decretum Remissionis inter G.G. Trzcinski ac Stawiski et MM: Kucborskie ac alios.

In Rcrno hodierno ex Dilatione anteriore Majoris cum ex citato in ante actis Judicijs recepto et per Judicium Officij Pzenę Data et Concessa idq ad sequenę Querelarum Castrenę Plocenę Rnos post Festa Solennia Paschae Incidenę ut pote modernos cum Rmi illiq Contenti Stma Conservatione facta et hoc in Causa et actione Judiciaria Infrascripto inter Justigatorem Judicij Officij Pzenę Jurij Delatores G. ac Nlis Nicolaum Trzcinski B.C. Plocenę et Stanislaum Stawiski ac Josephum Myslinski actores abunde et Mcis Catharinam de Gumowskie Rolicto olim M. Feliciani Kucborski Succamerarij Zakrocimenę Contentiduam Matrem tum Aegidium Filium Kucborskie et N. Thomam Krzywkowski Brum Dębski ac Aliorum eo pertinenę Administratorem nec non Subditos de eisdem Dębskie Bonis haeredito de nominibus et cognominibus Ignotos per Ipsos vero pro Rmo Statuendos et Specificandos uti Ipsi melius notos et quia eosq Subditos cum Suprascriptorum Dnorum authoritate et assensu inhaerendo protestationi et vulnerum obductionis authae factis et faciendis 2do post obtentam super Ipsos contumaciae Poenam ad Judicium Officij Pzenę Parte ab altera citato pro eo quia Ipsi in convulsionem Legum Rmi procedendo quae securitatem circa actus Officiosos inviolatam esse volunt attamen Ipsi praecipue Dni Sicilicet Mater cum Filio ac Administratore postpositis ipsis legibus Rmi et Constitutionibus G. Actorem adhibitosq Ipsi Suprascripto Nlis ad peragendum actum Executionis Officiosum primo verbis inhonestissimis honorem Nobilitarem Carpenę diffamatorijs affecerunt convocato Subditorum Guerra Famulisq Curialibus oppresserunt Concusserunt Converberarunt baculis non considerata Status Nobilitaris eminentia humi prostrato

Hoc Decretum Spectat ad Actum 9.2. post D. Cantate A° 1746.

contraculorum

Conbaculorum pedibus conculcarunt et ignominio-
sissime actores innocuos intaminato honore florentes
tractarunt abreptis Tramis eosq percusserunt eundeq
Trameas abrepto circa se detinuerunt et in hucusq
detinent lora ac alia advehendam apparementa ipsi
Trameis in equis trahibus alligatis persecuerunt et
persecta subditis suis accipere demandarunt actores
G. Burgrabium e vivis sufferre / obtemperando effre-
neto suo fervoritis auditae ire / conati sunt haec ver-
ba circa hanc tumultuariam oppressionem formalia
bis zabiy na Sanki włosz zapłacę na funty Ipsi
Sta Kuchorska Succamerarissa Galeocimens Mater pro-
tulit aliasq permultas et indescriptibiles oppressi-
ones laesiones ironias peregerunt R. vero Stanislaus
Stawiski nimia et graci baculis concussione mortem
diuturnam causarunt et vix vita non privarunt / quae
privatio vitae indubitate ex praemissa concussione sub-
sequenda sperat / vulnera in obductione specificata acto-
ribus instrumentis variis inflixerunt, concussiones
a Planta Pedum usq ad verticem capitis in toto cor-
pore exercuerunt et intulerunt perquae praemissa leges
Rni transgressi sunt Poenasq exinde emergens suc-
cuberunt et in se quilibet illorum pro qualitate com-
missi aurum traxerunt pro quibus super Ipsi decernendis
ac extendendis nihil ominus pro statuitione sub-
ditorum excessivorum Jussui Dnorum obtemperans ad sumend
de Ipsi Poenas tanto facinori et excessui condignas,
tum solutione taxae vulnerum nec non eo quod Juris
et Justitiae erit decernendo et sententiando praesens
citans alias Dilatione eadem majoris latione in se
existens in diem hodiernam Itme eadem et pro-
veniens partibus ipsis utrisq et quidem actoribus per

Jnum

Jmo

Gnum Nicolaum Orzinski B. C. Plocen. Suo et aliorum actorum nne plur citata pro interesse Mae Catharinae de Gumowskie Relicta olim M. Feliciani Kuborski Succamerarij Terrae Zakrocimen. et N. Thomae Krzywkowski Brum Dębsk Administratoris per eundem N. Thomam Krzywkowski Suo et Suprascripto Mci Succamerariae Zakrocimen. nne pliter coram Judicio Officij Plenae comparen. et cum Judbr Controversen. quibus Controversijs Partium Judicium Officij Plenae coram se inductis auditis decrevit quatenus Satisfaciat M. Kuborski Succamerariae Zakrocimen. Dilationi Majoris ipsi hac in causa in ante actis Judicijs receptae instanti, et quoniam Satisfecit pro inde Judicium Officij Plenae Partibus in negotio Principali experiri Mandavit in experimento ulterioribus Controversijs Partium ex auditis Sententiavit quatenus reponant Partes Inquisitiones sibi in ante actis Judicijs Educi Concessas instanti, et licet quidem Pars Actorea Suam reposuit Pars vero citata ac si Educta in reatu esse allegat, attamen Documentis utrum erat educta non probat, exinde Inquisitioni per Partem actoream repositae Pars citata se non subiecit, proinde Judicium Plenae Succubuisse hac in causa adinvenit et decrevit quatenus pro eadem Succubitione per indeque protellatione Causae Poenam quatuordecem Marcarum Polonicalium Parti et Judicio per medium instanti sub Poena Bnis quae ex nunc decernit publicatioque ejusdem Poenae Bnis inter Trnos tactos assignatur et praefigit solvat et exinde repositionem ad sequen. Querelarum Castren. Plocen. Trnos post Ot. S. Jacobi Apli Inuden. pxe in Cro Plo celebranda Partibus utrisque prorogavit distulit et assignavit prout Plenae prorogat differt et assignat conservando Partibus memoratis utrisque in Praemissis Judicijs Castren. Plocen. sine quavis adcitatione Trnum comparendi peremptorium Dcri Plenae vigore ac subditorum de Ponis per Jacobum Kęsicki pro interesse M. Kuborski Succamerariae Terrae Zakrocimen.

Sub Acta F. 2. ante Ofm S. Catharinæ Cr. sp. 1744 Oto.

Barnitzi Nltes Rzgowzky et alij per Nltes Pszczwzki, Przybowzki, ac alt.

In Causa et Actione Judiciaria exhauserijta inter Nltes Matthiam Pszczwzki, Stanislaum, et Josephum Przybowzkie, ac alios Hæredes et Possessores Brũ Przybowza Magna Nltis ex una, et Nltes Stanislaum, Joannem, et Paulum Rzgowzkie, Albertum Dadonski, Boguslaum Rybicki, Matthiam Wypulski, Joannem Simonem Bobry, Albertum Bienski, et Hedwigim Piotrkowza Pojuges, Laurentium Nljazdowski, ac alios Hæredes et Possessores Brũ Przybowa, Kapuscick, et quidem Charitata Cratam cum assistentia de Jure competenti adhærendo Visani et Protestatione coram Nltis Authentico Rpi Gatis, secundo post alteratam Contumacia pdam ad Judicium Officij præsen parte ab altera Nltis pro eo: quatenus ipsi damna plurima in Frumentis et pratis per deliberatam provisionem in: dictionem singulis annis causata, ac Lytas, porras varijs temporibus Decisas præsen coram Judicio in instanti compa: rent, igitur citantur ad videndum et audiendum ipsos ad Præsa per sententiam Judicij Officij præsen extringi, satisfactionem animodam præfatorum eorum damnorum ad Quadringentos Rynthones illatis assignari, dictis expen: sas refundi, ac id quod Juris erit, decerni et sententiari præsen; Actis Citatione ipsa præfixa Quibus in se obtaquen in diem hodiernam incidem et processem, Partibus ipsis utrinq et quidem Nltis per Dũm Notarium Kniesewzki: Tan: dem pars præfata Nltis coram Judicio Officij præsen per: sonaliter comparens, et Terminum eundem hodiernum per totum Judiciarum tractum legitime advertens, memo: ratam Partem Nltis ad Jus juridice per Sphialem Rpi Fratrem Florentium Gregorium Rokicki de Brzozowo Judiciatem tribus et ultra Juris formam vicibus quatuor uti ante, ita et post Officiosum Mandatum tempestive per eund Sphialem Judici: alem Rokicki interpellatum, et per Judicium Officij præsen susceptum, et constatum autumare fecit. Qui Pars Citata taliter clamata et vocata existens hoc etenim, nec compa: ruit, imo et idem Sphialis retulit, Contumax etenim. Cujus Contumaciam præfata Pars Nltis coram Judicio Officij præsen accusando, petijt pdam Barnitzkis decerni, adiq in talibus

fieri solita Iuridice eligi postulavit. Et Iudicium Officij
presens Iuri communi, attestationique Partis Actr victo-
annuendo, Penam Bannitionis super prefata Parte Cpa
ta decrevit, ac ipsammet Cptam Partem disparentem
ipse Bannitam sententia sua declaravit, ad eandem pub-
candam Bannitionis Penam modo premisso super prefata
Cpta Parte obtenta Ophialem Rhi Fratem Gorestum Greg-
rium Rokiecki Iudicij sui Apparitorem addidit, et deputa-
vit. Qui Ophialis satisfaciendo Deputationi sue a Iudi-
cio presens habite memoratam Bannitionis Penam super
Cpta Parte modo premisso obtenta et decreta, ac ipsam-
met Partem Cptam ipse Bannitam, Iuri communi contra-
riam et reo illam, honore privatam, hic in atrio Cptae
Iudiciali, ac in aliis Locis Publicationi solitis, presente
plurima Nobilitate ad Iudicia moderna, fariaq; publi-
cum congregata, alta sua preconica et solemni voce
proclamavit, publicavit, et ad notitiam omnium protunc
adstantium inductam deduxit, de quo presentem idem Ophi-
sterialis e loco publicationis ad Iudicium suum redi-
ens fecit Relationem. Post quam publicatam Bannitio-
nis Penam Iudicium Officij presentis pro facienda in pre-
missis juxta prescriptum Iuris communis Executione
causam hanc ad Magnificum Loci Capitaneum seu Magni-
fices Locum Capitaneos sub cujus vel quorum Iurisdictio-
ne prefati Cptati cum Bonis suis subsunt vel consistunt
remisit. Nemo vero eandem Executionem quovis modo per-
agendam sibi per se, aut suos quascunq; subordinatos
audeat impugnare Personas, quo secundum Bannitionis
perpetuae Penam contra impugnatores presenti cinten-
cita decrevit. In continenti Ophisterialis Rhi Fratis Geor-
gius Gregorius Rokiecki de Brzezie Starostarius et Cura-
tus Penam recognovit. Cui ipse Cptatus Literatus Ci-
gillatus pro Iudicij Capitanei Locum servicus edicti contra
prefatos Cptos et quosdem Nobiles Ingolstadienses ac alios ad Lo
cum Smielowsko, religionis causa ad Roma Dizy loco Capuschick, et
Pogorzel oriundos Edo anno Dni M. Martini Pontificis Sua Sanctis
tum et ejus primum et qua Penam Catumacie est obtenta, respective ante ob
tentionem ejus in una integra septimana detulit, exhibuit, pole-
rotiquit, et publicavit, de quo presentem idem Ophialis fecit Relationem.

Banitj Judei Synagoga Flor. per S. Hilarium Draminski.

In Dñi nostri Jesu Xpi Amen. Anno ejusdem Dñi millesimo quadringentesimo nonagesimo nono Indictione decima tertia Pontificatus Sanctissimi in Xpo Patris et Dñi nostri Dñi Alexandri divina providentia Papae sexti anno octavo die vero Jovis vigesima tertia mensis Septembris Florentiae in Palatio Residentiae Magnifici Dñi Petri de Medicis Florentini Civis. Cum Magnificus Dñs Petrus de Medicis Florentinus Civis Dñus noster Colendissimus Dñus Laurentius Magnifici Dñi Petri de Medicis Florentini Civis filius Dñus Johannes Cardinalis Florentinus Dñus Julianus Magnifici Dñi Petri de Medicis Florentini Civis filius Dñus Joannes Magnifici Dñi Laurentii de Medicis Florentini Civis filius Dñus Julianus Magnifici Dñi Laurentii de Medicis Florentini Civis filius Dñus Petrus Magnifici Dñi Laurentii de Medicis Florentini Civis filius Dñus Joannes Magnifici Dñi Petri de Medicis Florentini Civis filius Dñus Julianus Magnifici Dñi Petri de Medicis Florentini Civis filius Dñus Petrus Magnifici Dñi Petri

Jmg

thentias Rni transfusae non solutionis citat
et adcitat ulterius vobiscum ea in causa Ju-
re procedi solutionem summae Mille flore-
norum Polon. cum Provisionibus assignari in sub
lationem Processus hac in causa obtento seu potius
condemnationum poenas irrogari litis expen-
sas compensari et id quod Juris erit de ur-
ni et sententiari praesentibus citamini et adcitami-
ni litis termino adveniente parituri et Judicii re-
sponsuri Dato in Civitate Plocensi 2. pt. D. Exaudi
praesentia Anno Dni 1746 ~~in diem hodiernam~~ alias Di-
latione eadem Munimentorum latiore in se existen-
te in diem hodiernam incidente et proveniente Partibus
ipsis utrisque et quidem Actore plus citato per Per-
fidum et Infidelem Simonem Salamonowicz
Judaeum Plocensem Senioren suo et totius Syna-
gogae Plocensis nunc plus coram Judicio Officii praesentis
comparente ad objectam condemnationem ex parte
S. Bartholomaei Goszczycki BCP respectu summae
centum Quadraginta Tynf. non solutionis
in Judiciis anteactis suis 2. 2. ante Fm. S. Mar-
garethae V. & M. in Anno 1746 tio super tota
Synagoga Plocensi obtento teneri eandem Syna-
gogam Plocensem docere de loco standi sententia-
rit idque in instanti et quoniam non docuit imo
a comparitione insuper comparens Judaeus
temere recessit, Proinde praefatus Actor coram
Judicio Officii praesentis plus comparens et termino
eundem hodiernum per totam Judiciorum praesentem audi-
entiam ultime attento memorato Partem citato temere
recedente ad Jus Juridice per Mtem Rni G. H. Gregorium
Rolicki de Bronowo Judicem tribus et ultra
Juris formam vicibus quatuor uti ante ita
et pt. Officium arestum tempestive per eundem
Mtem Judicem Rolicki interposito et per
Judicium Officii praesentis suscepto ac connotato
et secum Judicis controversiam quam controversiis classicat
Partium Judicium Officii praesentis coram se inductis adeditis,

clamatt et vocatt nitn Comparen in Lucro
Solutionis Summae Una cum Provisione alias
in toto seu proboto Lucro negotij sui Prin-
cipalis admittens Judicio Officij praesens Judtr
ac Offse Condemnavit ulterioraq sibi per
Judicium Officij praesens fieri et decerni postu-
lavit et Judicium Officij praesens Juri Commu-
ni postulationiq Actoris uti licitae an-
nuendo in vim ejusdem Lucri Stme ea in Cae
obtenti decrevit praesentibusq decernit
quatenus Pars eadem citata Summam Mil-
le florenorum Polonicorum cum Provisionibus pro qbus
~~Convenientur~~ res est Actori in Instanti solvat
idq sub Poena Bnis quae in Casu Summae
ejusdem non persolutionis prout de facto non est per-
soluta exinde Decreto praesens Contraventionis
super eadem Parte citata nempe Judaeis Sy-
nagogae Plocensis ex nunc decernitur Mtisq
Xni Mialis Suprascriptus H. Gregorius Rolniecki
Judicio adstans additur et deputatur qui
quidem Mtis exequendo munus deputationis
suae memorato Bnis poenam modo praemisso obtenti ~~ex Decreto~~
~~praesens Contraventionis succubit~~ et per Judi-
cium Officij praesens decretam ac ipsimet Judaeos
Synagogae Plocensis esse banitos Juri Com-
muni contrarios et rebelles de Regno Po-
loniae proscriptos hic in Atrio Stubae Judtis
ac in alijs locis publicationi solitis praesens plu-
rimis variae conditionis et sexus hominibus alta
sua voce praeconica et sonorosa proclamavit pu-
blicavit et ad notitiam omnium ibidem adstan-
tium deduxit de quo hanc suam Idem Mtis
a locis publicationi assvetis ad Judicium suum
pro Judicijs praesens Congregatt

Imp

x J. Mosz

rediens fecit relationem post quam Publicato modo ut praemissum memorate Bnis Poenae Judicium Officij praesens pro faciendo in praemissis juxta praescriptum legis positivae Executione Officium Competens vdlt G. Antonium Chmielewski B.C.Plocz vel quemvis alterum qui prius requisitus fuerit facilius ve per Partem Actoream Conduci poterit ad eandem Executionem satisfaciendo muneri Officij sui parendoque additioni à Judicio praesens habitae de Domibus ac Mercimonijs Partis Citatae non obstantibus quibus Jurium Oppositionibus facere et peragere tenebitur idque sub Poenis Contumaciae Renitentiae Officiales legibus Rni sancitis Quam Executionem officio peragendam Nemo ex Judaeis aut per se aut per subordinatas quasvis audeat Impugnare personas idque sub Seorsiva Bnis perpetuae Poena contra Impugnatores praesens interposita Decreto. ~~Addidit et deputavit quique G. B.C.Plocz quivis~~

Lucrum Ultimariae super G. Osiecka pro G. Maciszyńska Obtentum.

Juxta actum Executionis Infrascriptae in Bonis inferius nominatae officio per infraspecificatum G. B.C. Plocensem expeditum manuque Ipsi propria Subscriptum cujus Tenor sequitur ejusmodi. Actum in Bonis Zgagowo Sortiej G. Apoloniae de Koziebrodzkie G. Antonij Osiecki Consortii ex divisa haereditate Ad 2dum ante Festum S. Bartholomaei Apli proxa Anno Dni 1746to coram G. Matthia Antonio Sułocki B.C.Plocensi in Praesentia Gnorum

ac Mud

ac Mlium Friderici Stromberg Regiminis Pedestris
Guardiae Scrae Regiae Mattis et Reipublicae Praefecti
tum Vincentij Rogienski et Stanislai Krajewski
nec non M.R.G. H. Francisci Zaborski de Villa Strop-
kowo Authi et Jurati actui, Praesentes adstantes et eundem
acclamantes quiquid supra scriptas G.B.C. Plocensis ad
haerendo legibus Rni de peragendis Executionibus san
citis Satisfaciendoq muneri officij sui tumquoq ad
implendo additionem sui a Judicio ~~[illegible]~~ officij
Castrensis Plocensis habito ex requisitione G. Alexandrae
de Leszczynskie primi olim M. Stanislai Koziebrodzki
Tribuni Zawskrzensis adi vero voti olim G. Alberti Mach=
chczynski Relicto Consortis Viduae Actricis Jurevinensis
ad Bona Suprafata Zgagowo sortemq citatae Jurevinensis
in virtute poenae Bnis seu potius Lucri ulterioris su
per supra-annotata G. Apolonia de Koziebrodzka Oziecka
olim Suprafati Mli Koziebrodzki Tribuni Zawskrzensis
Filia Judicata ex instantia memoratae actricis Jurevinensis
et hoc in causa ratione Summae Septem Millium Zyn
per Mentionatum olim Mcum Stanislaum Koziebrodzki
Tribunum Zawskrzensem pro illo tempore Maritum in
Bonis omnibus praecipue tamen Zgagowo modo sim
plicis debiti in scriptis a Fatis ejusq olim Supradicto Mci
Koziebrodzki cum provisionibus provenientes tam per eandem
G. Oziecka quam et alias Consuecestrices nolle persolutio
nis exinde Actricis Summopere inpiriationis alias pro
cessu "Cum de his ~~[illegible]~~ obloquentes in Cro Plocensi in Bnis Que
relatae Cuiusdam Judicij Officij Praesentis ac Cuiusdam Exemptionum
Ad Sda post A. Visitationis G.V. Mariae Anno Praesentis
obtenti condescendit Jurisdictionem suam officiosam pro
clamata prius per vocem Mlis in actu expressi Pace
et Securitate publica actibus Juridicis Legibus Rni pri
vilegiata fundavit qua fundata Jurisdictione Partes utrasq

Dem actoream Jurevincenz quam Citatam Jurevicto ad com
parendum praedicto Mli acclamare intimavit quo in Arno accla-
matorio pr comparens Suprafatus D. Vincentius Rogien
ski ad urgendum Executionem a Parte actorea Impetratus Ple
nipotens reproducto de actu Superius exarato Lucro ulterioris
petijt Executionem Vigore reproducti ejusdem Lucri per Offi
cium suum Burgrabiale fieri et penagi Sortemque propor
tionalem Summae cum provisione ac processui correspon
dentem Principalissae suae exdividi Cujus petitioni Juriq com
muni Officium praesens annuendo praemissa omnia ad affecta
tionem Partis peragere voluit verum quoniam ex adverso
a Parte Citata Jurevicta Pltor comparens L. Margare
tha Otamula Curialis in formalibus Bronię y niedo
puszczam tey Exekucyi Imieniem Bstwa mego osobli
wie Jey Mci Samey że Jch Mc Summy Całey Jey Mci
Pani Machczynski Płacić niemogą, ponieważ nietylko do
Jey Mci Samey należy ale tak do Jey Mci Pani Bagienski
iako y Jey Mci Pani Kadłubowski co zaś Porcyą należącą
na siebie do wpłacenia deklaruie zapłacić eandem Exekutio
nem impugnavit et fieri non permisit qua attenta ejus
modi Impugnatione tum et processu necdum Suffici
enter perducto ne cuipiam Partium praejudicium aliquod
inferratur ~~videat~~ ab eadem Executione supersedit Cusamque
hanc cum toto effectu ac Partibus utrisque tum et Impu
gnatrice praesentem Executionis Jus G. Burgrabius ad Judicium
Castrensem Plocensem ubi suam cepit originem pro ulteriori
disjudicatione fortiorique demandanda Exekutione rursus cum
Conservatione Arni sine adcitatione Comparendi perem
ptorie in Praeallegatis Judicijs Castrensem Plocensem primis
proximisque ab hinc Arnis in Cro Plocensem celebrandis re
misit remittitque praesentem Decri praesentem Executorialis vigore.
Matthias Antonius Sułocki B.C. Plocensem manu propria
In Remissionisque hodierno vigore Insertae Remissionis Conser
vationisque ipsi Arni in diem hodiernam incidens et provenientem
Partibus ipsi utrisque et quidem actrice pliter Citatae pro Interesse G. Marianna
de Koziebrodzkie

Koziebrodzkie G. Antonij Bagienski Camerarij Dnis et
Vicenotarij C. Plocen. Consortis per G. Matthiam Bagien
ski pro interesse G. Heleonorae de Koziebrodzkie G. Pauli
Kadłubowski Comitis per G. Adamum Ciarski B. C. Plocen.
Plenipotentem inscriptae, pro interesse Relictae et Suc:
cessorum olim Mci Jacobi Gorowski Pincernae Plocen. per
G. Jacobum Kęsicki Plenipotentem inscriptae, coram Ju
dicio Officij Plenae Comparens et secum Judlr Controver
tens quibus Controversijs Partium Judicium Officij Plenae
coram se inductis exauditis eo attento quoniam G.
Apolonia Koziebrodzka G. Antonij Osiecki Consors
Plenae in Dno disparet et se condemnare iterum permittit
proinde Judicium Officij Plenae cum comparens Causam
Plenae suspendit suspensamque esse ad plenariam disparens
Convictionem declaravit quam disparens per M. R. G. H. Gre
gorium Rokiecki de Bronowo Judlem ad Jus Juridice tribus
et ultra Juris formam vicibus quatuor uti ante ita et post
Officiosum arestum tempestive per G. Adamum Ciarski
interpositae et per Judicium Officij Plenae suscepta et connotata
praefata actrix coram Judicio Officij Plenae Jrlr Comparens et
Diurnum cunctae hodiernum per totam Judiciorum Plenitudinem audi
entiam Itme attentans clamatae et vocatae non tamen com
parens in lucro ultimariae fortis finalis ac indilitae faci
endae Executionis admittens Judicio Officij Plenae Judliter
ac Officiose condemnavit, ulterioraque sibi per Judicium
Plenae fieri et decerni affectavit, cuius affectationi Ju
dicium Officij Plenae Juriq communi annuendo in vim ejusdem
Lucri Itme ea in causa obtenti decrevit Plenaeque decernit
quatenus G. Burgrabius Castrensis Plocen. quivis qui
prius requisitus fuerit facilius per actricem conducipo
terit satisfaciendo muneri Officij sui cunctae Executio
nem ad primam ejusdem actricis requisitionem Diriq
Plenae exhibitionem non obstante quibusvis manifestatio
nibus relatione ad Casonae inscripta vel inscribenda non
attentisque quibusvis Juriu exquisitis medijs et defensio

Quae omnia praesens Dnus Cassans et pro nullis Censens de Bonis Citatae Partis Jurevictae faciat et peragat idque sub Poenis contra renitens officiales Legibus Rni Sancitis, quam Executionem ultimariam fortem ac finalem de Bonis Partis Jurevictae officiose peragendam nemo vero nec per se nec per suas quasvis subordinatas audeat aut praesumat impugnare Personas idque sub seorsiva Bnis perpetua Poena quae contra impugnatores actuumque officiosorum contemptores praesens interponit Decreto.

Lucrum Ultimariae super G. Grabia ex Parte Regiminis

In Eterno hodierno et hoc Juxta Actum Executionis infrascriptae in Bonis inferius nominatae officiose per infrascriptae G. B. C. Plocens expeditae manuque ipsius propria subscriptae de Tenore verborum sequens Actum in Bonis Butkowo Sortiae G. Floriani Grabia haereditas Feria Secunda post Ct. S. Francisci Confessoris proxima Anno Dni 1746 Coram G. Antonio Chmielewski B. C. Plocens in Praesentia Gnorum Stephani Rybicki et Feliciani Malewski necnon M. R. G. Providi Joannis Klawiszak de Kuchary authi et Jurati Actum praesens acclamans qui quidem G. B. Castrens in haerendo Legibus Rni de peragendis Executionibus eo nomine Sancitis Satisfaciendoque muneri officii ac additioni a Judicio praesens habitae ex Requisitione Officiosa G. Friderici Stromberk Regiminis Palestris Sacrae Gvardiae Maltis et Reipublicae Praefecti ex Pltu Plocens Contributionis capitalis Exactoris ac totius ejusque Regiminis Actorum Jurevincens vigore Condemnationis suo potius Lucri ulterioris de actu ejus in Cro Plocens in Trnis Querelarum Causarumque officii Judicijs una cum Continuatione anteriorum Causarum in diem hodiernam incidens Ct. 2da post Dnicam Cantate proxima Anno praesens Super G. Floriano Grabia ac alijs haeredibus et Possessoribus Cunctisque Creditoribus Sortis olim G. Nicolai Grabia haereditas in Bonis Butkowo sitae per officiosam Traditionem in Contingenti

Subsidij

Imo

Subsidij charitatis retento ~~ob~~ Vigore processus Regimini ex
divisae receptionis et in Possessionem suam apprehensionis
Contributionis vero Capitalis ex sorte eadem ob G. Nicolai
Grabia Regimini provenientem non Exolutionis perinde inju
riationis obtento et publicato ad Bona suprascripta cum
praefatis Nobilibus et Mli in actu notatis Condescendit Jurisdi
ctionem suam officiosam actibus Juridicis congruam per
vocem suprascripti Mlis promulgato fundavit et Partes
utrasque tam actoream Jurevincentem quam citato Jurevictam
ad sui praesentiam praedicto Mli acclamare injunxit quo
in Termino acclamatorio pro comparens circa reproductio=
nem Condemnationis supra de actu notatae per Plenipo
tentem Partis actoreae N. Marianna Bromierska Virgo
innupta G. Grabia Famula eandem Executionem his ver
bis. Bronię tey Exekucyi Imieniem Pana mego Ktorego
w Domu niemasz poniewasz on wszystkim Kredy=
torom do Ziemstwa Zawskrzenskiego wydał pozwy y
tam się Generalnie Sądzić będzie impugnavit et fieri
non admisit qua impugnatione attenta Jd G. B. C. Plocen
ab eadem Executione supersedit et causam eandem cum toto
illius effectu ac Partibus utrisque tum et impugnatrice
rursus ad Judicium Castrensem Plocen primosque et proxi
mos Querelarum Dnos in Cro Plocen celebrandum unde
emersit pro finali Decisione sua fortiori demandandum
Executione remisit remittitque praesentem Dnum Partibus
utrisque in praeallegatis Judiciis sine ulla adcitatione con
servando comparendi peremptorium Dni sui Executo
rialis vigore Antonius Chmielewski B. C. P. manu pro
pria. Ita ex praeinserta ~~adcitatione~~ Remissione Conservatio
neque Dni in diem hodiernum incidente et provenientem Parti
bus ipsis utrisque actorea per G. Fridericum Stromberg Re
giminis Redemptoris Gvardiae Sanctae Regiae Maltis Praefectum et ex
Pltu Plocen Exactorem suo et totius ejusdem Regiminis
ejusque nomine pro Citato proniteresse Successorum ob G. Gra
bia Caroli per G. Josephum Grabia Tilium et Successorem
suo et aliorum Successorum ejusdem ob G. Caroli Grabia nomine pro
proniteresse Gsorum Girzynskich et Dąmbrowskich per G.

X Imo

Joannem Chmielewski coram Judicio officij Pren. comparen.
et secum Judlr controvertens quibus controversijs Partium
Judicium officij Pren. coram se inductis auditis eoq. attento
quoniam G. Florianus Graba Principaliter citatus Pren. in
Vrno disparet et se iterum condemnare permittit proinde Ju-
dicium Pren. cum comparen. citato causam Pren. suspen-
dit suspensamq. esse declarat ad plenariam disparen. con-
victionem quem disparen. Praefata Pars actorea coram Judi-
cio officij Pren. Pliter comparens et Vrnum eundem hodiernum
per totum Judicium Pren. tractum Stme attentans uti antecita
et post officiosum arestum tempestive per M. Judlem Ro-
kiecki interpositum et per Judicium officij Pren. susceptum ac
connotatum ad Jus Juridice tribus et ultra Juris forman ici-
bus quatuor per eundem M. R. G. H. Gregorium Rokiecki de Bro-
nowo Judlem clamatum et vocatum non tamen comparen. in su-
cro ultimanie fortis finalis faciendae Executionis admittens
Judicio officij Pren. Judlr ac officiose condemnavit ulterioraq.
sibi per hocce Judicium ea in causa fieri et decerni affecta-
vit Judicium officij Pren. itaq. Juris communi affectationiq.
Partis actoreae utilitate annuendo in vim ejusdem Juris Stme ea
in causa obtenti decrevit Pren. q. decernit quatenus G. B. C. Pl.
quivis qui prius requisitus fuerit facilusq. per Partem actoream
conduci poterit satisfaciendo muneri officij sui ad Primam
Pnominatam Partis actoreae actoreae requisitionem Dirq. Pren.
exhibitionem de Bonis citati Jurevicti non obstan. quibusvis
Jurium oppositionibus aut manifestationibus relatione ad
cassandum inscriptas vel inscribenda alijsq. Juridicis defensis
non attentis quae omnia Pren. Dno amovent et anhilie-
tant eandem Executionem faciat et peragat idq. sub Poenis
conq. renitens officiales in Legibus Rni descriptis quam
Executionem officiose peragendam Jus citatus Jurevictus de Bonis
suis nec per se nec per suas quasvis subordinatas audeat
impugnare Personas idq. sub seorsiva Bnis Poena conq. im-
pugnatores Pren. interposita Dno super vero anterioris Execu-
tionis impugnatrice ac eo cujus nne impugnatum est Praefata
Pars actorea plr comparens petijt sibi Poenam Bnis Perpetuae

decerni

Imp

204

Catharinae 1746 ao.

decerni Mlnq R. G. H. Gregorium Kolniecki de Bronowo Judlem ad eamq publicanq Bnis perpetuae poenam addi et deputari postulavit et Judicium officij Poenae Juri communi postulationij Partis actoreae uti licite annuendo super memorato impugnatrice Nli Marianna Bromierska ac eo cujus nomine impugnato est Poenam Bnis perpetuae decrevit ac Ipsmet Impugnatricem eoq cujus nne impugnato esse perpetuo Banitos sententia sua declaravit et ad publicanq ejusq Bnis perpetuae Poenam M. R. G. suprascripto H. Gregorium Kolniecki Judicij sui apparitorem addidit et deputavit qui Mlis manus Deputationis exequendo memorato Bnis perpetuae poenam ac ipsamet Impugnatricem eumq cujus nne impugnato esse perpetuo Banitos Juri communi contrarios et rebelles hic in atrio Stabae Judlis ac in alijs locis civitatis Plocenae publicationi assuetis in frequentia multorum variae conditionis et sexus hominum ad Judicia moderna congregato alta sua Pronica et sonorosa proclamavit publicavit et ad notitiam omnium protunc ad stanq induliam deduxit de quo hanc suam Jrae Mlis elocis publicationi solitis ad Judicium suum redi ens fecit relationem postquam publicato modo ut praemissum est eamq Bnis Poenam Judicium officij Poenae pro facienda in praemissis juxta praescripto legis communis Executione ~~pro faciendo in praemissis~~ ad Mum loci Capitaneum seu Mlis locum Capitaneos subcujus vel quorum praefata Impugnatrix ac is cujus nne impugnato cum Bonis suis Jurisdictione subsunt vel consistunt remisit ac Poenae remittit Decreti praesentis vigore.

Lucrum Ulterioris sup Haeredibus Br. Dobrski ex parte Regiminis

Juxta actum Executionis infrascripto in Bonis inferius nominato offic per infraspecificato G. B. C. Plocenae expedito manuq Ipsius propria subscripto Generis sequenq actum in Bonis Villae Dobrski Sortej nuncupata Podoszczyzna Juri Traditionis Nlium Podolskich et Jacobi Archuttowski subjecta et sexta

Post D. Luc Evangelistæ proxima Anno Dñi 1746to Coram
Jõe Bartholomeo Gracili B.C.P. in præsentia Nñium Gaspa
ri Sarnowski et Joannis Bromirscki nec non Davidi Stani
slai Rey Amoviez de Costhowo N.R.P. actu præsens adstans
eundq; acclamans qui quidq; J.B.C. Plenq in existendo Jpsius
Dñi de peragendis Executionibus Sanctis Parendo Mri Anto
nij in Gabrzewo Gabrzewski Vexillifero Gawborien. Offic
capitanei Castren Plocen Satisfaciendoj muneri officij
sui Burgrabiatus ad Requisitionem Gotfridi Stromberg
Præfecti Grodic Sacræ Regiæ Majestatis Regi
minis Pedestris Contributionis Capitalis ex Pñ
Plocen Executoris ac Actius eiusq; Regiminis actor vigore de
creti Condescensorialis in Causa Domini Dobrski nomine in sorte
dicta Podoszczyzna prolati seu potius Plene Dñis de acta
gris in Bonis Villæ Dobrski Sortej nominata Podoszcz
zna ejusdq; in Censu Condescensionis Equestris Circu
no Plocen assumptionis in Actum Gloriosissimæ Vir
ginis Mariæ Annuncti supra obtentæ et ad acta
Castren Plocen per oblatã porrectæ super NN. Podoski
et Jacobo Arcimowski Juris tradituq; Cohæredibus Citatis
fuerictis et hoc in causa ratione per ipsius Contributionis
Capitalis ex sorte eaq; Podoszczyzna Arrearum provenien
ab ultima prætatione non solutionis aliasq; processu causæ
fusius præmissa obloquens publicæ officiositatem suspicens
Nihilq; ac Dicto Mrum actu Commotatis ad Bona eaq; Dobr
ski sortem ibiq; sibi Condescendit ibiq; fundata sua præ
dictione pacem et securitatem publicam actibus officio
si debitam præmatoriæ ac Partes utraq; ad sui Compa
ritionem eiq; Mri acclamare demandavit ad cujus
Mris acclamationem vir compærens N. Gaspar Czarko
wski ad urgendq; eiusq; Executionem specialiter destina
tus Plenipotens repræsentato dicto Plene Dñis de actis su
perius commotato petijt ab officio Executoriali in Ter
ra Gniewkowien Sacræ Regiæ Majestatis Executionem
fortem finalem ac militarem de Bonis præmissis fieri
et hæreq; cui petitationi uti licite annuendo Lepio publicæ
officium præfatum Executoriale (prius prænominatum) ire et dimittere voluit

vene

Verum quoniam Laboriosa Marianna in aetate provecta
his formalibus verbis odebrali tę część Panowie Sodoczy Bra
wem wielkiemsis Długu ale niewiem co zadług mieli
impugnavit et fieri non permisit Officium praesens Burgra
biale Castrensis Plocensis itaq attenta ejusmodi impugnatione
nec cuipiam Partium aliquod praejudicium inferre videat
causam praesens cum Roto ejus effectu ad Judicium Officij
Castrensis Plocensis pro ulteriori causae praesens discussio
tione remisit remittitq praesens conservando Partibus
ipsis utrisq in praeallegato Judicijs Castrensis Plocensis praeexe
imminens in Cro Plocensi celebrandis sine ulla adiutatione
Terminum Comparendi peremptorium Dei sui Exe
cutoriali vigore Bartholomaeus Jocicki B.C. Plocensis
manu propria. In Dnio itaq hodierno vigore praesentis Re
missionis Conservationisq ipsius Dni in diem hodiernam
Itme indicens et provenientis Partibus ipsis utrisq actorea
per G. Fridericum Stromberg Regiminis Pedestris Guardiae
Sacrae Regiae Majestatis Praefectum et ex Pltu Plocensi Exac
torem suo et Totius ejusd Regiminis nme plr citata pro
interesse Gsi Thomae Jaroszewski Vicenotarij Dnis Plocensis
per G. Antonium Malewski coram Judicio suo compa
rens et secum Judliter controvertens quatenus Partium controversijs
Judicium Officij praesens coram se inductis auditis quoniam
reliqui citati praesens in Dnio disparent et se condemnare per
mittunt proinde Judicium Officij praesens Causam praesens
cum comparens Gso Jaroszewski suspendit suspensamq
esse declarat ad Plenariam disparentium convictionem quos
disparens praefata Pars actorea coram Judicio Officij praesens
pliter comparens et Dnium cum hodierno per totum
Judicior praesens tractum Itme attentans ad Jus Juridice
per M. R. G. P. Gregorium Rokiecki de Bronowo Judlem
tribus et ultra Juris formam vicibus quatuor uti anta
ito et post Officiosum arestum tempestive per G. An
tonium Chmielewski interposito et per Judicium Officij
praesens suscepto ac connotato clamato et vocato nonta
men comparens in suo ulterioris fortis faciendae Exe
cutionis admittens Judicio Officij praesens Judliter ac

Officiose condemnavit ulterioraq sibi per hocce Judicium
fieri et decerni postulavit et Judicium officij Pœnæ Juri com
mi postulationiq ejusd Partis actoreæ utilitate annuendo
in vim ejusd Juris Juridice ea in causa obtenti decrevit
præsentibusq decernit quatenus G. B. C. P. quivis qui pri
us requisitus fuerit non obstante quibusvis Jurium op-
positionibus neq attentis exquisitis Juridicis defensis
imo remotis de Bonis citatis disparent ad Primam præ
nominatæ Partis actoreæ requisitionem Jure vincent eandem Executio
nem Satisfaciendo Muneri officij sui faciat et
peragat idq sub Pœnis cons renitens Officiales
in legibus Dni Descriptis quam Executionem Jud
citati de Bonis suis officiose peragend nec per se nec
suas quasvis subordinatas audeant neque præsumant
impugnare Personas idq subscorsiva Bnis Perpetuæ
Pœna quæ contra Impugnatores actuumq officio
sum violatores præsens interponit Dero Super vero
anterioris Executionis impugnatrice ac eo cujus nne
Impugnatæ est Præfata Pars actorea coram Judicio officij
Pœnæ plr comparens et Termum eundem hodiernum pro
Judicio Pœnæ tractum Pme attentans ad Jus Juridice per
M. R. Ho. Gregorium Rolniecki de Bronowo Judem tribus
et ultra Juris formam vicibus quatuor uti ante ita et post offi
ciosum arestum tempestive per G. Antonium Chmiele
wski interposito et per Judicium officij Pœnæ suscepto et Commoto
clamato et vocato non tamen comparens petijt sibi Pœnam
Bannionis perpetuæ decerni aliaq in talibus fieri solita exe
qui et Juridice Sententiarij postulavit et Judicium offi
cij Pœnæ Juri communi postulationiq ejusd Partis acto
reæ utilitate annuendo super eadem Impugnatrice eoq cujus
nne Impugnavit Pœnam Bannis decrevit ac Jpsmet Impu
gnatricem cum eo cujus nne impugnavit esse perpetuæ
Bannitos Juriq communi contrarios ac rebelles sententia
sua declaravit ad eandemq Judicandæ Bnis Pœnam supra
scripto M. Rolniecki Judicij sui apparitorem addidit et de

putavit

deputavit qui quidem M parendo deputationi suae a Ju-
dicio Poenae habitae memorat Bnis Poenam modo praemis-
so obtentam ac decretam nec non Ipsimet Impugnatricem
et cum cujus nne impugnatum est esse perpetuo Banitos Juri
Communi Contrarios et rebelles hic in atrio Stabae Judicis
et in alijs locis Civitatis Plocen ~~circuli~~ Poenae plurima
nobilitate ad Judicia moderna forumque publicum Congregatam
alta sua praeconica ac sonorosa voce proclamavit publi-
cavit et ad notitiam omnium Ptunc adstantem indubiam
deduxit de quo hanc suam fidem M ad Judicium suum
rediens fecit Rediens fecit Relationem postquam ut Praemissa
est publicata Bnis perpetuae Poenam, ~~Officium Compe-~~
~~tens videlicet~~ Officium Judicij Poenae pro facienda in praemissis
Juxta Praeter Legis Executione Causam hanc cum toto ejus esse
ctu ad M Loci Capitaneum seu Mtos locorum Capitaneorum
sub cujus vel quorum Praefata impugnatrix ac is cuius nne
impugnavit Jurisdictione cum Bonis suis subsunt vel
Consistunt remisit remittitque Poenae Dni ejusdem Vigore.

Lucrum Ultimariae Inter Mtos Kremski & Semplawski

Juxta actum Executionis Infrascriptae in Bonis inferius
nominatis officiose per Infraspecificatum G. B. C. P. Expe-
ditum ac manu Ejus propria subscriptum de Tenore tali
Actum in Bonis Villae Maluzino ante portam Curiae Co-
rum Bri Feria Sexta post F. Nativitatis Glori-
osissimae Virginis Mariae pxa Anno Dni 1746to
Coram G. Nicolao Trzcinski B. C. Plocen in praesentia
Nlium Alberti Kotakowski et Matthiae Zalewski
necnon M. R. G. Prosdi Feliciani Klasztorek de Bonis
Lekowo authi et Jurati ad actum Poenae assumpti qui
quidem G. Burgrabius insistendo Legibus Bni de peragendis
Executionibus Sancitis satisfaciendo muneri officij addi-
tionique ad infrascriptum peragenda a M. Antonio in Za-
luszewo Zalewski Vexillifero Terrae Zawskrzen Vice
Capitaneo Castrenae Castrenae Plocen habitae vigore Condemna-
tionis Poenae Bnis seu Lucri ulterioris de actu ejus in Bro
Plocen in Bnis Quaerelarum Causarumque officij Judicijs ac

Causar Edemptionum una cum Continuatione anteriorus
ri diem hodiernam fruden. Oberia Leuarda pnt P. Vrith
bonis G.V. Mane pxa Anno pxo. ex instantia Mri Mar
tini Stemely Judicis Castren. Liechanovien. exod. Mikle
zabetha Saydlowska cum ob. M. Carolo Krempski Judice
et Vicecapitaneo Castren. Liechanovien. pro erect. Pillij de
per M. Antonio Somptawski Venatorij Dobrinen. re
spectu summe de septem Millium Duentor. Oppy ea
pro summa Decem Millium Oppy per ob. M. Gabri
elem Somptawski Venatorem Terre Dobrinen. Executo
pro ob. M. Elizabethe Saydlowska prim. Voti ob. M. Ca
roli Krempski Judicis Castren. Liechanovien. ultimi vero
proturae Consorti dud. sui vero actoris pretinen. Ma
tri Inscripti non solutionis obtenti et publicati ad re
quisitionem actoris pretinen. ad Bona memorate Ma
thyno Offuisze cum dupraxis NN et Mri Condescen
dit Jurisdictionem dicam officium ut Juris et mori
pt fundavit que fundata Partes utraq. ad hoc Dece
tiam memorato M. acclamare minuit ad cuius M.
acclamationem pliter comparens M. Albertus Sota
kowski ad urgend. Executionem destinatus Plenipotens
re produxit Decem Bris dem Lris Ultimonis Supradm
Vigore cuius petijt Executionem nre Principalis dm de bo
mi. citato Juramento fieri et peragi quam pt. peragere
volait vers quosnam exhibere pt veniens Oppones
citato eius Executionem nullis reproductis defensionibus
dictis subinmodo his formalibus verbis mei bonoq. nie ego
Jeno Jedt Ware Ty Drogy Ktory Ware pt. iacket nique
quicit et fieri non admittit que in pugnatione allegata
ab eius Executione dupersedit et desam hanc cum voto ejus
effecte ac partibus ipis prouttenus dispudicatione ac sententia
demandando Executione nostras ad judicium officij Castrenglo
eius unde causa processus emersit conservando Bonis partium
dictae ulla adiutatione comparendi peremptoriam remittendo
mittendo pro Nuncius Arcionis pd. Cl. mane proxima Pro
ac continuatis dominicis ri Anno etij hodierno vigore pri
sentis Remissionis conservationis pro Anni medium hodiernam
fruden. et provenien. Smpsit Pars actorea Comparitio

Officij

officij Dñi Jhesu Xpi comparens et Bernardum suum hodiernum
per totum Judicium presentem tenuerat memoriale Certum
citatis ad hoc Juridicum per M. Dñi Gregorium Rodriguez
de Bruno de Gadlen alibi et Juratis testes et alios quos
formam literarum quarum citatis et vocatis non venerunt com-
parere in hoc ultimario termino peremptorio ac in debita forma de
Executionis admittere Judicio officij Dñi Judicis ac officij bonis
mouerit alterum ex dicti per hoc Judicium fieri et decerni
voluerit et Judicium officij Dñi Jure communi Constitutionis acto
vel testis utilitate adhuc semper salvis eo in casu ab
testis decerni Dñi Dñi quatenus J. D. Cl quem qui prius
requisitus fuerit facultas tandem potest non obstante quibus
maioribus Relatione ad Cessum Juridicum vel in contrarium
testium Juris remedijs mihi semotis quae omnia Dñi
Dñi penitus tollent et annihilant eum Executorem Satisfa-
ciendo muneri officij sui ad primum Denominatis Partis acto
vel requisitionem Dñi officij Dñi exhibitionem de Bonis citatis
Partis presentis fuisset et paragat et idij sub Bonis Cortis seri
bere officialiter mi scribis sui descripsit nemo vero causa
Exhibitionem de Bonis Partis citatis Juridicis officio pregnans
nec per se nec per suos procuratores subditos aut debitores pre-
se ferentes idij sub Bonis Cortis scribis Bonis
per petitum Cortis impugnatores Dñi nisi prius decreto.

Lucrum Ultimarie super Here-
dibus et Creditoribus Rb Castel-
vo ex parte D. Dñi Vasiletowich.

Juxta actus Executionis inscriptum in Bonis
mobilibus nominatis officio per inspecificato D. Dñi
Joannis Vasiletowich Dñi expeditis manus ipsi propria subsi-
gnatum de tenore talium actuum in Bonis Castrum
D. S. in Castino Festi Exaltationis Sanctae Crucis
ex Dñi 1746 Coram D. Antonio Stanislao Horstka
Comitelensi Bellicor in Curia M. Ignatij Kovacse-
vich Comitelensi et Matthei Jadomsky nec non Nilis Ani Dñi
Borsli et Matthei Jadomsky nec non Nilis Ani Dñi
S. Antonij Stroch de Villa Lempino Authentici et Jur.
dati actum esse acclamavit qui D. Gurgrabij Castri
Florez misso edicto Legibus Dñi de peragendo Executio-
nibus sanctis satisfaciendo quoq muneri officij sui
Executionij ab Illo Mro Thoma Dei Gratia Capneo
ps

x J M J

Plocen et Plonscen per expressum habita ex Instan-
tia GG. Francisci, Cristinae G. Alberti Baranski
Contis et Caeciliae Virginis Innuptae fratris et Sero-
rum mr se germanorum Wasielewskich actis Jurevin-
cen vigore Condemnationis in Trnis Querelarum Causarumq
Officii Judicijs ac Causarum Exemptionum Una cum
Continuatione anteriorum Causarum in diem hodiernum
Incidens F. 2. pt Tm Visitationis G. V. Mariae Sexa
Ao praesen in Castro Plocen super GG. Thoma Golyn-
ski et Casimiro Chyczewski BCPlocz ac Agnete
Rycharska Conjugibus Cittis Jurevictis respectu
Summae Octingentorum Tymphorum Polonicatum per
G. Golynski Actis authicis Rni Inscriptae et in Bo-
nis Suis Sałkowo quibus Citati Possessioni insi-
stunt assecuratae non Solutionis et Provisionis
ab eadem Summa ex possessione Sua pensionis
recusationis alias Processu fusius in se obloquens
in Lucro Ulteriori obtento et publicato ad Bona
Suprasera cum Nobis et Mli in Actu notatis con-
descendit, Jurisdictionem Suam Offsam praecustodi-
ta prius per eundem Mlem pace et Securitate publi-
ca actibus Juridicis congrua fundavit et partes
utrasq ad Sui Comparitionem praefato Mli accla-
mare injunxit, ad Ejus Mlis acclamationem
circa reproductionem per Plenipotentem Partis
Actoreae Condemnationis Supra de Actu notatae
Comparens plr Gnosa Agnes Rycharska G. Casimi-
ri Chyczewski BCPlocz Consors eandem Executionem
his verbis Bronię tey Exekucyi Imieniem JEo Mci P. Jana
Rycharskiego Brata mego Rodzonego ktory na tę
fortunę dał swoie pieniądze y nam pozwolił
onę z Łaski trzymać na ktorey siedziemy a
do tego Pan Wasielewski nic nieugoni na moim
mężu bo nic niema Impugnavit et fieri non ad-
misit qua Impugnatione attenta Jo Gnosus Bur-
grabius ab eadem Executione Supersedit et Causam
hanc cum toto effectu, Partibus ac Impugnatrice
rursus ad Judicium Castrensem Plocz primosq et pro-
ximos Querelarum Castrensium Plocen Trnos in Castro Plocz
celebrandum Unde emersit pro finali decisione seu

Sufficientiori

sufficientiori auxilione remisit Primus Partibus memoratis utrinq; in Palleatis judicijs ac Imperpetuum Lites sella additatione conservando cum parendi peremptorium. Antonius Stanislaus Rostka Pomiechowski Dei Gra manu propria Pro quinq; ex additatione Literali Nobilitatis sibi Capto Plocen. teneri Legues Thomas Zegodius à Denbowa Jura Denboleski Plocen. Plocen. etc. Omnes vobis Spectabilibus Antonio Romanowski Joanni Lyckerski Notario Thesaurico Regni, Constantino Victori Ebe Nobili Antonii Sachocki Centum et Catherinae Virginis Innuptae Pomianowskiae ob. D. Josephi Romianowski Filijs & Filiabus tum Legitimo et Naturali ex Lyckerskie Conjugibus Chyczewskich, alij Restonelka de Chyczewskie Relictae olim D. Alberti Ulyss Consorti Nostri, nec non Filijs et Filiabus cum eor. ob. D. Ulyss procreatis, denique Ludovico Justkowski ad extremum Regimini Redditi Mandat Lr Rō Nostri et Reipublicae vigore Praditionum officio sequendo Jurisdictionis Bonorum Dominalium Dominorum D. Thomae Zolynski hereditate Lyckerskie relictorum. aliisq; Quos repertum fuerit creditoribus hac personis Omnibus & Singulis quibus omnibus vigore ejus et vim qua hac in parte fungimur Committimus ac in Nostris Locum Authoritate mandamus ut in Nostris Locum Assessorum officij Judicijs Palatinalis Mazoviae Regni et Regiminis Plocensis Citationes peremptorias Comparendi ad instantiam D. Procuratoris Crystinae D. Alberti Baranskich Comitis et Petrissae Virginis Innuptae Fratris et Sororis inter Se germanorum Baranskich Comitum Actor qui vos et quia Maritata et Virgo Actrices vos Citet Ministeriales et Executores Olim D. Josephi Romianowski et Alberti Ulyss cum Assistentia Regia ea indigetis de jure Competenti citant Ideo quatenus vos Mandationes Suas in Bonis Substanciis Jacentibus D. Zolynski hereditariis expeditas vigore quarum Possessionem Citatis Jacentibus D. Zolynski omnem Curiosum per ipsum inscripta Actor obnoxie mi Scribtis vos Coram Judicio Comparetis et instantiae Actoris responsuratis quare Edictamini adhibendo et adhibendi ad Praedictum Causa ex Remissione Judicis Citationis seu quorumvis Juniorum quibus minister demandan-

ad id quod Juris erit decerni praesens Litis Trno
advenienti parituri et Judlr responsuri Datt in
Castro Plocen. F. 2 pt Fm S. Michaëlis Archan-
geli pxa Ao Dni 1746 to. in Trno itaq hodierno
vigore praeinsertae Remissionis Conservationisq
ips Trni accedentationis in diem hodiernam
Inciden et provenien ~~Partibus ipsis utriusq Acta~~
Praefata Pars Actorea coram Judicio Officij praesen
plr Comparens et Trnum eundem hodiernum per
totam Judiciorum praesen audientiam Ltme atten-
tans memoratos Cttes ad Jus Juridice per Mlem
Rni Gnalem H. Gregorium Kolniecki de Brono-
wo Judlem tribus et ultra Juris formam vi-
cibus quatuor clamatos et vocatt non tamen
Comparentes in Lucro Ultimariae fortis fina-
lis ac inditatae faciendae Executionis Admittenda
Judicio Officij praesen Judlr ac Officiose conde-
mnavit Ulteriorq sibi per hocce Judicium
fieri et decerni postolavit et Judicium Offi-
cij praesen Juri Communi, postulationiq Par-
tis Actoreae uti Licite annuendo in vim ejusd
Lucri Ltme ea in Causa obtentt decrevit
praesenq decernit quatenus. G. Burgrabius Ca-
stri Plocen qui vis qui prius requisitus fuerit
facilius per actores Conduci poterit Satisfacien-
do muneri Officij Sui ad primam requisitionem
Decrinq praesen exhibitionem non obstantibus qui-
busvis manifestationibus relatione ad cassandae
Inscripta vel inscribendae alijsq Juridicis defensis
non attentis quae omnia praesen Decro cassantur
et annihilantur ac pro Nullis censentur de
Bonis Cttatt seu potius Sortibus traditis faciat
et peragat idq sub poenis contra renitentes
offles in legibus Rni Descriptis, Quam Exe-
cutionem Jidem Cttati Jurevitta de Sortibus Suis

offe

offse peragend nec per se nec per suas quas
vis subordinatas audeat impugnare personas
idq subsecutiva Bnis perpetuae Poena contra
Impugnatores pzem interposita Decreto. Su-
per vero anterioris Executionis Impugnatri-
ce ac eo cujus nne impugnavit pfata Pars
actorea coram Judicio Officij pzem plo com-
parens petijt Poenam Bnis perpetuae decer-
ni Mlemq Rni Gnalem quemadmodum publicand
eandem Bnis ppetuae Poenam addi et deputari
affectavit Et Judicium Officij pzem Juri Commu-
ni affectationiq partis actoreae uti licitae
annuendo super eadem Impugnatrice ac eo
cujus nne impugnatum est Poenam Bnis per-
petuae decrevit ac ipsamet Impugnatricem
eamq cujus nne impugnatum esse perpetuo
Banitos sententia sua promulgavit Et ad
publicandam Mlem Rni Gnalem St. Gregorium Ro-
kiecki Judicio suo adstandam addidit et depu-
tavit qui quidem Mlis exequendo munus deputa-
tionis suae a Judicio habitae memoratam Bnis
poenam modo pmisso obtentam et decretam ac
ipsamet Impugnatricem et eum cujus nne
impugnavit esse perpetuo banitos Juri com-
muni contrarios et rebelles hic in Atrio Stu-
bae Judlis ac in aliis locis circuli Civitatis
Plocen. pzem publicationis solitae plurima nobilitate ad Judicia
moderna congregata alta sua voce praeco-
nica ac sonorosa proclamavit, publicavit
et ad notitiam omnium protunc adstantium indu-
biam deduxit de quo hanc suam idem Mlis
ad Judicium de locis publicationi assuetis rediens
fecit relationem. Post quam ut pmissum est
publicatam Bnis poenam Judicium Officij pzem
pro faciendam in pmissis juxta pstantem legis executione

ad Mlum locale

Imo

loci Capitaneum seu mm. locorum Capitaneos sub cujus vel quorum jurisdictione praefatum ~~[illegible]~~ Cilo cum Bonis suis subsunt vel consistunt remisit remittitque praesens. In continenti Nobilis Ani Gnoblis Hi. Gregorius Rotoscki de Bronowo Authens et juratus palam vidit quia ipse Adcitationem Literatam sigillatam pro Iuris praesens Lenicz edite contra praefatos adcittos ad B. Lachowo Sortesque ipsis traditas F. 4 pt Fr. S. Michaelis archangeli praeterea Ao praesens detulit, exportavit, posuit, reliquit et de positione ut juris est notificavit de quo praesens Jd. Nobilis fecit relationem

actum in Castro

Actum in Castro Plocensi in Terminis Querela
rum Causarumq officij Judicij una cum Con
tinuatione Anteriorum Causarum in Diem ho
diernam Inuiden Feria Secunda Ante Festum
Sanctae Catharinae Virginis et Martyris pro
xima Anno Dni 1746to

~~In Causa et actione~~

Munimenta Inter N. Konarzewska et NN Jezewskie

In Causa et actione Judiciaria Infrascripta Inter
N Mariannam Dombrowska olim Adami Filiam
olim vero N. Casimiri Konarzewski Consortem
relictam Viduam actricem ab una et Gnosos Al
bertum Jezewski plena dispositione carentem olim
Bartholomaei Filium Bonorum Dombrowski here
dem et Mariannam de Kalowskie totius Substan
tiae mariti sui hereditariae dispositricem alias invi
cem conjuges et quidem maritatam Consortem cita
tam cum assistentia de jure competenti Adhaerendo
Inscriptioni certae per ot. G. Bartholomaeum Jezewski
Parentem citat. in personam actricis Coram Act.
authenticis Rni sup. Summam Quingentorum Tyn
Polon. de manibus Mosimonis Luboradzki Notarij
Trnstowskiensis Levat. fuit et recognit. ad Judicium
officij praesen. idq ad paratam poenam Contuma
ciae in Ante Obtent. parte ab altera ~~prohib~~ citat. pro
eo Quatenus ips. Summam Eand. Quingentorum Tyn
Polonicat. per ot. suprascript. G. Bartholomaeum Jeze
wski in Bonis suis Omnibus act. authenticis Rni
actrici Inscriptam Huiusq ad tot requisitiones non Exo
lut. una cum Proonibus Praesen. Coram Judicio in Instan

ti

te persolvant et realiter absq omnibus Juris diffu
giijs et protellationibus Enumerent Igitur citantur
ad Videndum et Audiendum ipsi ad premissa per Senten
tiam Judicij officij praesentis stringi Solutionem Sum
me Quingentorum Tyn cum Procenibus assignari
in Litis expensis Condemnari ac id quod Juris
ent Decerni et Sententiari praesentis Actus citatione
ipsi premissa fusus in se obloquente in Diem hodi
ernam Inciden et provenien partibus ipsis
utrisq et quid Actorea per G Jacobum Kesicky
Plenipotentem Inscriptum citata per G Joannem
Chmielewski Inserum Plenipotentem Coram Ju
dicio officij praesentis Comparen et Secum Judi
cialiter Controverten quarum Partium Con
troversijs Coram se Judicio Exaudito ad affecta
tionem Comparen parti citatae dedit et Concessit
hoc id Judicium eidem Relationi ad Munimenta
Causam praesentis Impugnantia ad sequen quere
larum Castren Plocen Tenos proximius ab hinc in
Castro Plocen Celebrandum Tenum partibus memoratis utrisq in
praeallegatis Judicijs sine ulla Adiutatione Con
servandum Comparen peremptorium In Continenti
Mtis Rni Gtis Honestus Gregorius Kolniecky de
Bronowo Authus et Juratus palam Rvil Lici Ipsi
citationem literae Legit pro Tenis praesentis Ser
vien edictum praefatum ad Bona Dombrowski
Feria Secunda post Festum Sancti Michaelis
Archangelissime praetenti Anno praesentis detulit ex
portavit posuit reliquit et depositione ut Juris
moris est notificavit de quo praesentis Ad Mtis fe
cit Relationem

Banitus G Chyczewski B C Plocen per Gnosam Dobrska

Juxta Actum Executionis Infrascriptae In Bonis Inferius
nominatis officiose per Infraspecificatum Gnosum B C Plo
cen

cen. expedit ac manu ejus propria subscriptione re
producend. ad acticand. actiq. praesen. ingrossand. suscepit in tenore tali [illegible] Actum
in Bonis Sałkowo Feria Quinta in Crastino Festi Exaltationis Sanctae Crucis Anno Dni 1746to coram G. Antonio
Chmielewski B. C. Plocen. in praesentia N. N. Ignatij Kwasieborski et Mathei Jadamski nec non Mtis Rni Jnaz.
Providi Antonij Stoch de Lgmpino Authentici et Jurati Actum praesen. acclamant qui G. B. C. Plocen. insistendo legibus Rni pde peragend. Executionibus Sanctae
satisfaciendo quoq. muneri officij sui ac additionia Mco
Antonio in Zakrzewo Zakrzewski Vexillifero Zawskrzen.
et Vice Capitaneo Castren. Plocen. per Expressum
habit. ex instantia N. Mariannae Cywienska N. Thomae Dobrzky Consortis Actricis Jure vicen. vigore Condemnationis in Termino Condescensionis in fundo Bonorum Sałkowo Feria Quinta post Dominicam Jubilate proxima in Anno praesen. super G. Casimiro Chyczewski B. C. Plocen. citato Jure victo rnc per eund. G. Chyczewski
aedificiorum tam Curialium quam Methonalium Stante sua Possessione sortis actricis haereditariae et per
Decretum Condescensoriale actrici dimissae Desolationis subditorum dispersionis non nullorum Concussionis
exinde profugationis Causationis rerum variarum
Mtium et Supellectilis Domesticae post Parentes
actricis Interceptionis et non restitutionis calculi
ex sorte haereditaria actricis et per G. Chyczewski
Possessa de proventibus ab aliquot Annis facere
recusationis aliarumq. Injuriarum actrici per
actionis processu Causae Plurimis latiore in se existen.
obtent. et publicat. et per oblat. ad acta Castren. Plocen. Feria Secunda post Dominicam Cantate proxima in Anno eod. porrect. ad Bona supraseru
cum N. libus et Mtis in actu notatis Condescendit

Jurisdictionem tuam offam praeustodita prius per
Eund. Mtem pace et Securitate publica actibus Juri
dicis Congrue fundavit et partes utrarq tam
actoream Jurevincen. quam Citatam Jurevictam
ad sui praesentiam pro dicto Mti acclamare Injun
xit ad Cujus Mtis acclamationem Circa pro
ductionem Condemnationis per G Thomam Dobrzky
Comparens ptr Gnosa Agnes Rycharska G Cari
miri Chyczewsky Citati Jurevicti Consors Eand. Exe
cutionem manifestatione Coram Ad Crem Plocen.
Feria Sexta post Dominicam Exaudi proxi
ma Anno praesenti de gravamine Decreti Conde
scensorialis per officium Castren. Plocen. pro
lat. per G Casimirum Chyczewski B C Plocen.
fact. ac his verbis Ze Jmc Pani Dobrska nie
winnie Exekucyę do męża mego sprowadza Po
niewasz Fortunę swoię Dziedziczna przez Dekret
Condescensorialny odebrała y onę trzyma Im
pugnavit et fieri non admisit Qua Impugnatione
attenta Ad G B C Plocen. ab ead. Executione supersedit
et Causam hanc cum toto effectu ac partibus ad Judi
cium Castren. Plocen. primosq et proximos Querela
rum Castren. Plocen. Terminos in Cro Plocen. cele
brand. unde emersit rursus pro finali decisione seu
sufficientem Convictione remisit ~~remit~~ Trnum
partibus memorat. utrisq in praeallegat. Judicijs
ac Impugnatrici sine ulla adcitatione Conservando
Comparendi Peremptorium Antonius Chmiele
wsky B C Plocen. manu propria tum quoq et Ad
citatione literalis sigill. Castren. Capitaneat. Plo
cen. Zenovi Sequen. Thomas Gregorius a Dembo
wa Gora Dembowski Plocen. Monsecen. etc Capne
us Tibi Gnoso Casimiro Chyczewski B C Plocen.
de Persona Bonisq tuis Inventarijs rebus mo
bilibus gnaliter Omnibus vigore regio et no
stra qua hac in parte fungimur Capitaneat

Au

authoritate mandamus ut in Trnis Querelarum
causarumq officij Judicijs Feria Secunda pri
us et proximius ab hoc in Cro Plocen celebrand
pr ac peremptorie Compareas ad Instantiam
N Mariannae Cyuinska N Thomae Dobski Consortis
in assistentia ejusd Sui mariti Actricis quae te post
Traslapsum Terminum ad paratum Processum Pa
ratos quosvis Trnos et gradus Juris Paratas Dela
tiones Majoris paratum Decretum Libertatis
Paratum Decretum Condescensionis paratas Con
demnationes tam in Judicio ~~[illegible]~~ castren Plo
cen quam in Termino Condescensionis In fundo
Bonorum Salkowo Cum earum Publicationibus
obtent ac quaevis parata Decreta ea in Causa La
ta Occasione per Eund G Chyczewski aedificiorum
tam Curialium quam Omethonalium Stante
Sua Possessione ejusd sortis actricis Haereditariae
et per Decretum Condescensionale dimissae de se
lationis Subditorumque ejusd Bonis Salkowo ad Actri
cem pertinentium profugationis Causationis rerum
variarum Mtium et Supellectilis Domesticae post
Parentis Actricis Interceptionis et non restitutionis
Calculi ex Sorte Bonor Salkowo Actricis Sae
reditaria et per G Chyczewski nullo in Funda
mento Abuti quot Annis Possessa de proventibus
facere recusationis Segetum Decreto Condescen
seriali Actrici adjudicat non restitutionis Imo
eid Decro Contraventionis aliorumq Damno
rum actrici Illationis perindeq Ejusd Actricis
ad Tria Millia Tymphon Injuriationis citat et adcitat ul
terius tecum ea in Causa jure procedi restitutionem
Segetum Decreto adjudicat ~~[illegible]~~ ac Satisfa

ctionem

ctionem pro premissis Injuriis adequatam, ac
in Sublationem Condemnationum Bonarum
suo Coram Judicio et In Termino Condescensionis
obtent penas assignari inquisitiones in Trno
Condescensionis educt reserari litis Expensas
refundi ac id quod Juris erit decerni et Sententi
ari Prsen Citansi ac ad paratam Remissionem
ab officio Burgrabiali ad Judicium nostrum
et fundo Bonor Sathowo facta adcitans Sis
Trno Advenien paritunis Eund attentarus et
ad premissa haec et alia fusius Tibi in Trno Trno
oretenus Enarrand et Judicialiter proponen
du responsurus Dat in Castro Plocen Feria Secun
da post Festum Sancti Michaelis Archan
geli proxima Anno Domini 1746to In Termino
itaq hodierno vigore praeinserte remissionis ac
adcitationis Conservationisq ips Termini ips
in Diem hodiernam Incidente et proveniente
pars praefata actorea Coram Judicio Officij pre
sen ph Comparens et Trnum eund hodiernum
per totum Judiciorum Tractum Lme attentam
memorat citat ad Jus Juridice per Mlem Rm
gnalem Honestum Gregorium Kolicky de Bro
nowo Judlem tribus et ultra Juris formam Vi
cibus quatuor uti ita ante et post officiosum
Arestum tempestive per Gnosum Antonium
~~[illegible]~~ Malewski Interposit et per Judicium
officij presen Susceptt et Connotat clamat et
vocat non tamen Comparentem in Lucro ulti
mariae fortis faciend ac in Dilatae Executio
nis attmittente Judicio officij presen Judliter
ac offe Condemnavit ulterioraq tibi per Judici
um officij Prsen fieri et decerni postulavit
Judicium officij presen itaq Juri Commu
ni

Jmo

ni postulationiq partis actoreae uti licitae Annu
endo enim quod huiusmodi ea in Causa obtinet De
crevit praesens quod decernit Quatenus D. Antonius Chmie
lewski B.C. Plocen. Eandem Executionem ultimariam
ad primam partis actoreae requisitionem decreti prae
sentis exhibitionem faciat et peragat idque sub
poenis consentientes officiales Legibus Regni Sancitis
quam Executionem de Benivolentia Juris ecclesiae
peragendo nemo audeat tam per se quam subor
dinatas personas Impugnare idque subsecrsiva Pe
na Bnis perpetuae praesenti Interposita Decreto
super vero Anterioris Executionis Impugnatrice
ac eo cujus nomine Impugnat est praefatus actor Coram
Judicio officij praesentis pl. Comparens et Trinum Eundem
hodiernum per totum Judiciorum Tractum sine
attentans petijt poenam Bnis perpetuae Decerni aliaque
in talibus fieri solita Juridice Exegi et Sententia
ri postulavit et Judicium officij praesentis Juri Communis
postulationiq partis Actoreae uti licite Annuendo Su
per eadem Impugnatrice Agnethae de Rycharskie Chy
cleska ac eo cujus nomine Impugnat est Poenam Bnis
Perpetuae Decrevit ac Ipsimet Impugnatricem Per
petuo esse Banitam Sententia sua Declaravit et de
quam publicandam Bnis perpetuae Poenam supra
scriptum Mlem Rnum Glem Honestum Gregorium Kolie
cki addidit et deputavit quo quidem Mlis Exequen
do munus deputationi suae a Judicio praesenti ha
bitae memorat Bnis perpetuae Poenam modo ut
praemissum est obtent et per Judicium officij praesen

Denetam ac ipsmet Impugnatricem ac eum cujus
nne Impugnat est esse Perpetuo Bnitos Juri Commu
ni Contrarios et rebelles honore privatos hic in atro
stubae Judlis ac in alijs locis publicationi solitis
praesen plurimis variae Conditionis et Sexus homi
nibus ad Judicia moderna forumq Publicum Con
gregat alta sua praeconica et Sonorosa voce proclama
vit publicavit et ad notitiam Omnium Ibid Adstand
indubiam deduxit de quo hanc suam Id Mlis
eloco publicationis ad Judicium suum rediens
fecit Relationem. Post quam publicat Bnis
perpetuae Poenam modo ut praemissum est obtent
Judicium officij praesen pro faciend in praemissis
juxta praesentum Juris Communis Executione Cau
sam hanc ad Mcum Loci Capneum seu Mcos
Locorum Capneos sub cujus vel quorum Jurisdi
ctione praefata Impugnatrix ac is cujus nne Im
pugnat cum Bonis suis subsunt vel Consistunt
remisit remittitq praesen. In Continenti Mlis
Rn Ibi Honestus Josephus Kobiecki de Bro
nowo Authus et Juratus palam Rvit Qui a Ipsa
adcitationem Literat sigt pro Trnis praesen Seris
en edit con praefat adcitat ad Bona Sathowo
Feria Tertia post Festum S. Michaelis Ar
changeli proxima Anno praesen super In
ventarijs rebus Mlibus detulit exportavit
posuit reliquit et depositione notificavit
de quo praesen Id Mlis fecit Relationem

Baniti Gnosi Sarleie ac alij
per G Chmielewski B.C. Plocen.

In termino

In termino hodierno ex dilatione anteriore
majoris uni ex infrascriptis citatis in anteactis Iu
dicijs recepta et per Iudicium Officij praesentis
data et Concessa idque ad sequentem Querelarum Ca-
strensem Plocensem Terminos ut pote modernos cum
termini ibidem Contenti legitima Conservatione
facta et hoc in Causa et actione Iudiciaria in-
frascripta Inter Generosum Antonium Chmielewski
Burgrabium Castrensem Plocensem actorem ab una et
Generosos Antonium Sarley ac Theodoram Wieczffin-
ska primi et Generosi Ludovici Kołakowski, secundi
ad praesens voti invicem Conjuges, tum Successores
ejusdem et Generosi Kołakowski et quidem Maritatam
Consortem, ac Successores cum assistentia de Iure
Competenti, adhaerendo Scripto Acto manuali per
et Generosum Ludovicum Kołakowski, actori datum
secundo post obtentam poenam Contumaciae
ad Iudicium Officij praesentis parte ab altera Citatum, pro
eo quatenus Ipsi uti Substantiae totius, et Sum
marum, Inventariorum, rerum mobilium ac
Clenodiorum, post praefatum et Generosum Kołakowski
delictum Possessores Summam Trium aureorum
hungaricalium ex majori Summa Quatuor au
reorum hungaricalium profecticiam Scripto
eodem manuali per eundem et Generosum Kołakowski
pro tempore iam pridem elapso Actori Solvi asse
curatum cum provisione praesentis Coram Iudicio in in-
stanti persolvant seu quem Onus Solutionis ma
gis afficit persolvat et realiter enumerent, li
tis expensas refundant praesentes Citantur. alias
dilatione eadem anteriore Majoris latiore in se
existentem in diem hodiernam incidentem et pro
venientem pars praefatum actorea Coram Iudicio Offi
cij praeter Comparens et terminum eundem ho
diernum per totum Iudiciorum tractum le
gitime attentans memoratum partem Cita
tam ad Ius Iuridice per Mlem Rnigalem

Honestum Gregorium Rokiecki de Bronowo Iu
dlem tribus et ultra Iuris formam vicibus qua
tuor Clamatt et vocatt non tamen Comparens
in lucro Solutionis Summae Cum provisione
provenienti pro qua res est alias in toto seu pro
toto Lucro Negotij Sui Principalis admittente
Iudicio praesenti Iudlr ac Officiose Condemnavit
ulterioraq sibi per id Iudicium decerni et exe
qui postulavit Iudicium praesens itaq Iuri Commu
ni postulationiq actoris uti licite annuendo
in vim ejusd Lucri legitimi eadem in Causa obten
ti decrevit praesentibusq decernit quatenus praefa
tus Citt Summam eandem Cum provisione prove
nienti pro qua Convenitur actori in Instanti sol
vant idq sub poena Baonis quae in Casu Summae
praefatt non Solutionis prout de facto non est per
soluta exinde Decreto praesenti Contraventionis su
per memoratt Citt ac Bonis Ipsis Omnibus ex nunc
decernitur Mlisq Rni Gnatis Supra scrus Honestus
Gregorius Rokiecki Iudicio praesenti adstans ad eandem
publicanam Baonis poenam additus et deputa
tus quiquid Mlis exequendo munus deputatio
ni suae a Iudicio praesenti habitae Memoratam Ba
onis poenam modo praemissa obtentt et decre
tam ac Ipsmet Cittos esse banitos Iuri Com
muni Contrarios et rebelles hic in atrio Stubae Iu
dicialis ac in alijs locis publicationi Consvetis
in frequentia Multorum variae Conditionis
et Sexus hominum alta sua praeconica ac sono
rosa voce proclamavit, publicavit, et ad no
titiam omnium protune praesenti indubiam
deduxit, de quo hanc suam Id Mlis e
locis publicationi assvetis ad Iudicium suum
rediens fecit relationem post qm publicatt
modo ut praemissum Banitionis poenam
Iudicium praesens pro facienda in praemissis juxta
praescriptum Iuris Communis executione Cau
sam praesenti ad Mcum Loci Capitaneum seu

Mos

magnificos locorum Capitaneos sub cujus vel quorum Jurisdictione praefati Citati cum Bonis suis subsunt vel Consistunt cum toto effectu remisit praesentibusque remittit praesentium Vigore.

Baniti N.N. Załęscij per N. Chmieleuski

Juxta actum Executionis infrascriptum in Bonis infrascriptis nominatum officiose per infraspecificatum G. Burgrabium C. Plocen. expeditum ac manu ejus propria subscriptum reproducendum ad acticandum actisque praesentibus ingrossandum Suscepit in Tenore sequen. Actum in Bonis Załęże F. 5ta post Dominam Invocavit Quadlem praeterea anno Domini 1746to Coram Gnoso Antonio Chmieleuski R. C. Plocen. in praesentia NN. Francisci Załęski et Mathaei Gadomski nec non Mlis Rni Glis Providi Pauli Olewniczaty de Wieczfnia Authentica et Jurati actum praesentem acclamantem. Qui G. Burgrabius Castrensis Plocen. insistendo Legibus Rni de peruzendum executionibus sancitis satisfaciendo quoque muneri officij sui ac additioni a Mco Antonio in Zakrzewo Zakrzewski Vexillifero Zawskrzen. et V. Capitaneo Crnen. Plocen. per expressum habitum ex Instantia N. Mathaei Chmieleuski acto Jurevincen. Vigore Condemnationis de actu ejus in Crno Plocen. in Trnis querelarum Causarumque officij Judicijs una cum Continuatione Anteriorum Causarum in diem hodiernam Incidentibus F. Vida ante Tm Sanctae Catharinae V. et Martyris in Anno praeterea elapso 1745to. Sup NN. Alberto Suprascripto acto ante acto famulo Fide pago Mathia et Paulo Fratribus germanis Załęskie dicto Głowacze acto Jurevicto occasione per eundem N. Albertum Załęski in hoc acti servitij apud actorem non Continuationis imo sese in quatuor decem hebdomadis acceptum ab actore no-

tabili

notabili in vim annualis solarij alias mercedis recompensa
per avocationem fratrum alienationis exinde actoris elusio-
nis, et injuriationis per eosdem vero NN. Matthiam et Paulum
Załęskie quidem fratris sui N. Alberti Załęski per continu
as cum ipso conversationes ad se evocationis, perindeque con te
ges Rni processionis obtento et publicato ad Bona suprascripto
cum NN. et Mli in actu notato condescendit, Jurisdictionem
suam officiosam per vocem suprascri Mlis promulgato fun-
davit et partes ad comparendum suo coram officio Burgra-
biali acclamare injunxit quo in Trno circa reproductionem
per acta supradeactu notato condemnationis comparens pbr
N. Matthias Załęski cillus eandem Executionem his verbis Bro
nię tey Exekucyi gdyż ia do tego interessu wcale nie
należę tylko Pan Woyciech Brat moy y niech za sie-
bie odpowie co zgrzeszył, ale mnie Pan Chmielewski nie
winnie pozywa. Impugnavit et fieri non admisit qua
impugnatione attento ipse G. Burgrabius ab eadem Executio
ne supersedit et causam hanc cum toto effectu ac par
tibus rursus ad Judicium Crem Plocen proximius ab
hinc in Cro Plocen celebrandum unde emersit pro finali
decisione seu fortiori demandanda executione remittit
Trnum partibus memorato utrisque in praeallegato Judicijs
sine ulla adcitatione conservando comparendi perem
ptorium Antonius Chmielewski B. C Plocen manu
propria Tum quoque ex adcitatione literato sigillo Crem
Capitli Plocen tenoris sequen Thomas Gregorius a Dębowa
Gora Dębowski Plocen Plonscen etc Capitaneus vobis
NN. Alberto anteacto infrascripti acto famulo pdefra
go Matthiae et Paulo fratribus inter vos germanis
Załęskim dictis Głowaczom de personis Bonisque vris
gnalr obus vigore Regio et nostra qua hac in parte
fungimur Capitli Authtto mandamus ut in Trnes quere

lasum

larum Causarumq. officij Judicijs F. 2da prius et pro-
ximius ab hinc in Cro Plocen. Celebrand. pr. ac peremptorie
comparentis ad Instantiam N. Mathei Chmielewski
~~[illegible]~~ acto qui vos post translapsum Trnum
ad parato processum parato quosvis Trnos et gradus Juris
parato Condemnationem parato ab officio Burgrabiali
Remissionem citat ~~idq.~~ ex eo quia vos Pcipue tu Nlis
alberte Zatęski incepto apud actorem in tempore so-
lito scilicet statim post Festa Natalis Domini No-
stri JESU Christi anni Pterit. de praxi expedit ser-
vitio annuali acceptoq. etiam in iam solarij alias mer-
cedis ab actore notabili recompensa se se in quatuorde-
cem ~~[illegible]~~ hebdomadas per avocationem fratrum lui alienasti
exindeq. in verbo tuo Nlis fide fragtem te fecisti, acto
elusisti et injuriasti res non nullas acto proprias se-
cum accepisti vos vero N. fratres quod N. alberti Zatę-
ski per continuas vestras cum suo fratre non fidem verum
decaptionem in se habent conversationes ad ipsos toties quo-
ties adveniendo ad se avocastis exindeq. acto in laboribus
Rej Economice per ipsos pstari solito summopere damnifica-
stis Citamini igitur adiuvandi et audiendi vos ad pmissa p sententiam
Judicij officij nostri stringi penas adequato distinctam sup
ipsa ratione pmissorum omnium irrogari, restitutionem rerum in-
terceptorum et compensationem damnorum actitis expensarum assi-
gnari, in sublationem Condemnationis offe executo penas
decerni, et id quod Juris erit decerni et sententiari
adcitamini
Pdem. Scis itaq. Trmo adveniens parituri et ad pmissa Judlr
responsuri Dato in Cro Plocen. F. 2da ante Trm SS. Si-
monis et Judae Aplorum pxa Anno Dni 1746to In Trmo itaq.
hodierno vigore pinsertae remissionis ac adcitationis in diem
hodiernam incidens et pveniens pars pfata actorea Coram Judicio
officij Pdem pls comparens et Trmum eundem hodiernum per totum
Judiciorum tractum hinc attentans memorato partem cito ad

Jus

A pro J. H.

ad Jus Juridice per M. R. G. H. Gregorium Rolniecki de Bronowo Judtem tribus et ultra Juris formam vicibus quatuor clamato et vocato non tamen Comparente in lucro ulterioris fortis faciendae Executionis Judtr ac offe Condemnavit ulterioraq sibi per Judicium officij pdcti fieri et decerni postulavit, et Judicium officij pdcti Juri Communi postulationis partis actae uti Licite annuendo in vim quasi lucri tunc ea in Causa obtenti decrevit pdcti q Decernit quatenus Gnus Antonius Chmielewski B. C. Plocen satisfaciendo muneri officij sui ad primam partis actae requisitionem Decretiq pdcti exhibitionem eandem Executionem de B. Cto Jurevicto non obstantibus quibusvis Juriumoppositionibus Relatione ad Cassandam inscripto vel inscribendam faciat et peragat idq sub poenis cum renitentes officiales legibus Rni Sancto nemo vero eandem executionem officiose peragendam nec per se aut suas quasvis subordinatas audeat impugnare personas idq sub seorsiva Bonis perpetuae poena cum impugnatores pdcti interposito in Continentem M. R. G. H. Gregorius Rolniecki authus et Juratus Palat Rnt quia ipsi adcitationem literatae sigillo pro Tmis pdcti Servien edito cum pfato adcitato ad Bona Zalęze F. 4ta ante Tm SS. Simonis et Judae aptorum pxe ~~[illegible]~~ anno pdcti detulit exportavit posuit reliquit et de positione notificavit de quo pdcti ad Mtes fecit relationem.

Banitus G. Rybicki per G. Makomaski In Trno Hodierno ex Dilatione Anteriori Majoris infrascrio Citto in anteactis Judiciis recepta et per Judicium Officij pdcti data et Concessa idq ad sequentem querelam Castren Plocen Trnos utpote modernos Cum Trni ibidem Contenti Lma Conservatione facto et hoc in Causa et actione Judiciaria infrascrta inter G. Makomaski Joannem actorem ab una et G. Stephanum Rybicki adhaerendo scripto

certo

certo manuali per ipsis actori sibi dato
ad Judicium Officij praesentem parte ab alte-
ra Citatum pro eo quatenus ipsis restan
Summam Ducentorum quinquaginta
quinque Tyn et Sextariorum Ducorum ex
Summa Originali Sexcentorum Tyn Polon
Scripto certo manuali actori assecu-
ratam hucusque non exolutam coram Judicio
praesentem peremptorie persolvat et realiter
enumeret igitur Citatum ad videndum et audiendum
ipsis ad praemissa praesententiam Judicij praesentem
Stringi Solutionem Summae Ducentorum
quinquaginta quinque Tyn et Sextariorum
Ducorum restantem cum provisione de justo
provenientem assignari litis expensas refundi
ac id quod Juris erit ~~decerni~~ o Senten-
tiari praesentem alias Dilatione eadem ma-
joris latiore in se existentem in diem Hodier-
nam incidentem et provenientem partibus ipsis
utrisque ad quid actorea per Jacobum Kęsicki
tandem pars praefata actorea coram Judicio Officij
praesentem Pti Comparens et Terminum eundem Ho-
diernum per totum Judiciorum tractum
Lme attentans memoratam Citatum ad Jus
Juridice Per M Rni G. H. Gregorium Ro-
kiecki de Bronowo Judicialem tribus
et ultra Juris Formam Judicibus Zutuor
uti ante ita et post Officiosum arestum
tempestive per eundem Ordinem Judicialem Ro-
kiecki interpositum et per Judicium Officij
praesentem susceptum et connotatum Clamatum et
vocatum non tamen Comparentem in lucro
Solutionis Summae Cum provisione
ab eadem provenientem alias in toto seu pro toto
lucro negotij sui principalis admittentem

Judicio Officij pseng judicialiter ac officiose
Condemnavit ulterioraq sibi per Judicium
Officij pseng fieri et exequi postulavit
et Judicium Officij pseng Juri Communi po:
stulationiq partis actoreae uti licite annu:
endo in vim ejusd Lucri lme ea in Causa
opten decrevit pseng decernit quatenus
G Stephanus Rybicki Citto Summam
pro qua Convenit Cum provisione provenien
parti actoreae in instanti Solvant idq
Sub pena Banitionis quae in Casu ejusd
Summae Cum provisione non persolutionis
prout de facto non est persoluta exinde
Decro eiq Contraventionis Super eod Citto
ex nunc decernit Mlisq Rni Gnalis Su:
praescrus Honestus Gregorius Rokiecki
ad publicand eand Banitionis penam per
Judicium psens addit et deputat qui
Mtis Satisfaciend muneri Officij Sui me
morato Banitionis penam modo pmisso
optenta decretamq ac ipsmet G Rybicki
ee Banitum Juri Communi Contrarium
et rebellem hic in Stuba Judli ac in
alijs locis publicationis Solito pseng pluri
mis variae Conditionis et Sexus homi:
nibus alta Sua pconica et Sonorosa voce
pclamavit publicavit et ad notitiam
omnium ibiq adstantium in Dubiam
deduxit de quo pseng idem Mlis e loco
publicationis ad Judicium Suum redigen
fecit Relationem post quam publicate Ba:
nitionis penam pro faciend in pmissis
iuxta proscrum Juris Communis executione
officium Competens videlicet G B C
Plocen qu # addidit et deputavi qui G B obtem:
quemvis qui prius facilius ve conduci poterit perando

x Imt x

218

perando muneri Officij Suj ad pri-
mam partis actoreæ requisitionem
Decrig pseng exhibitionem eanq executio-
nem de Bonis partis Citta Larevictæ
non obstanq quibusvis Jurium oppositionibus
relatione ad Cassandæ insera vel inseri
benq faciat et peragat idq sub pœnis
Conq remitenq Officiales Legibus Pñi
Sancitis nemo verò eanq executionem
officiose peragendæ nec per se nec per
suas quasvis adeat impugnare Per-
sonas idq sub seorsiva Banitionis per-
petuæ pœna pseng interpositæ Decro.

Banitus G Chyczeski B C Plocenq per
G Chmielewski B C Plocenq
In Causa et actione Judiciaria infrascra
inter Instigatorem Judicij Officij pseng ejusq
Delatorem G Antonium Chmielewski B C Plocenq
actorem ab una et G Casimirum Chyczewski
B C Plocenq adhærendo pteaoni athec facto
secundo post obtentam Contumaciæ pœ-
nam ad Judicium Officij pseng parte ab
altera Cittam pro eo quia ipsi inconvul-
sionem Legum Pñi et Muneris Suj
Burgrabialis pcedendo ausus est infrascra
peragere actorem nullius Culpæ reum
in Tro Condescensionis in Fundo B Sal-
kowo ex mente Decri Judicij Castrenq
Plocenq agitato circa agitationem Causæ
Lesitt diffamavit verba Calumniosa ultra
decentiam Status Suj Burgrabialis ppa-
lavit ac rixas et Contentiones pvocavit
ad frameam aliquoties se se prisuit et due-
lanq secum pvocavit ac alias inconveni-

entias ut fusius in Interrogatorijs expressum
erit omni inquisitione probandi peregit
et perpetravit insuper protestatione sua ac
per textum edicto Citationis actorem Circum:
scripsit exinde con Leges Rni processit pro
quibus itaq premissis omnibus tam quoq
pro poenis adaequatis super ipsis irrogandis
praesens Citt alias Citatione ipsa premissa fu:
sius in se obloquens in Diem Hodiernam
incidens et provenien pars praefato actorea
Coram Judicio Officij praesens Ptr Comparens
et Trnum eundem Hodiernum per totum
Judicior tractum tunc attentans memorato
partem Citatam ad Jus iuridice per M R G
H Gregorium Rokiecki de Bronowo Judlem
tribus et ultra Juris formam vicibus qua:
tuor Clamato et vocato non tamen Com:
parens in poena Banitionis perpetuae Judtr
ac Officiose condemnavit ulterioraq sibi per
Judicium praesens fieri et exequi postulavit
et Judicium Officij praesens Juri Communi
affectationiq partis actoreae uti licitae annu:
endae poenam Banitionis perpetuo super praefato
Citto non Comparen decrevit ~~ac ipsis~~ praesens
decernit ac ipsimet Cittum esse perpetuo
Banitum Sententia sua declaravit ad quam
publicandae banitionis perpetuae poenam su:
per praefato Citto modo premisso obtento su:
prascrum M R G H Gregorium Rokiecki
de Bronowo Judlem addidit et deputavit
qui Mtis satisfaciendo deputationi suae
ad Judicio praesens habito memorato Cittum esse

Banitum

x Imlx

219

Banitum Juri Communi Contrarium et
rebellem honore privatt hic in Stuba Judi
ac alijs in Locis publicationi Solitt psen
plurimis variae Conditionis et Sexus ho:
minibus alta Sua pronica et Sono:
rosa voce pclamavit publicavit et ad Ro:
titiam omnium ptunc adstan indubiam
deduxit de quo psen id mtis e loco pu:
blicationis ad Judicium Suum redigens
fecit relationem post quam publicatt
Banitionis perpetuae pœnam Judicium
officij psen pro faciend in pmissis
juxta psorum Juris Communis executio:
ne Officium Competens videlicet q B
C P quemvis qui prius facilius ve
conduci poterit # ad primam partis actoreae
requisitionem Decrig psen exhibitionem
non obstan quibusvis Jurium oppositionibus
relatione ad Cassand inscripta vel inscri:
benda faciat et peragat idq Sub pœnis
con reniten Officiales Legibus Rni San:
citis nemo vero eand executionem officio:
se peragend nec per se aut Suas quasvis
audeat impugnare personas idq Sub Seor:
siva Banitionis perpetuae pœna psen inter
positt. in Continenti M Rni Jnalis tt. Gre:
gorius Rokicki de Bronowa Authens
et Juratus palam avit quia ipsis Citatio:
nem Literalem Sigillatt pro Judicijs Carorem
Plocen Servien editt con pfatt Citt ad Bo:
na Kozolino Super Sortes Citti ibid
Sitt et ad B. Salkowo Super Inventaria
res mobiles F 3tia ante Fm SS Simo
nis et Judae Apter pae pteritt anno psen
addidit et deputavit qui q Burgrabius

tum et ejus Primam ex qua pena Contumaciae est obtento tempestive ante obtentionem ejus in una integra Septimana detulit, exportavit, posuit, reliquit, et positione notificavit, de quo praesens idem Mtis fecit Relationem.

Lucr. ulterioris ex parte Illustris Admodum Rendi Szczepkowski Super 99 Kondrackie obtento.

Juxta acta executionis ifrascriptorum in Bonis inferius nominato per infra specificato G. B. C. Plocen. expedito manuq. ejus propria subscripto Tenoris ejusmodi. Actum in Bonis Kondraiec N. Nlium F. 4ta post Dominicam Misericordiae pxa Anno Dni 1746to Coram Gno Adamo Gregorio Tański B. C. Plocen. in praesentia N. N. Ignatij Unierzyski et Joannis Wołkowicz nec non Mtis Rni Gnalis Providi Michaelis Dreglinski de Bonis Kondraiec Authci et Jurati ad Acta praesen. acclamandae assumpti Qui quidem G. B. C. Plocen. adhaerendo Legibus Rni de peragendae executionibus eo Nne Sancito insistendoq. Muneri Officij Suj burgrabiatus ex requisitione Officiosa partis Jurevincentis in virtute Condemnationis de actis ejus in Trnis Querelarum F. 2da ante Fm S. Catharinae V. E. Martyris proxa anno praeterito 1745to ex pte et Instantia Illustrium Admodum Rendorum Stanislaj Kociecki et Casimiri Szczepkowski

x Jmjx.

220

pkoski actor Jurevincentium Super q
Adamo Kondracki occasione Summae Qua:
dringentorum Tynphonę cum provisione
provenienę obtento et Publicato ad B. in
actu Contento Cum Suprascriptis Nobilibus
et Mti Condescendit Jurisdictionem Su:
am Officiosam prius per vocem Mtis Supra:
scripto pacet Securitate Publica Circa ejus:
modi actus observari Solito partes utrasq
ad Comparendę Suo Coram Officio ejusq Sepe:
dicto Mti acclamare intimavit ad Cujus
Mtis acclamationem personaliter Comparens
N Unierzyski per ptem actoream Jurevin:
centem Destinatus Plenipotens reproducto
Supra de actu expressa Condemnatione
petijt executionem de B Suprascripto
Kondraiec seu potius Sorte Citti Jure
victo in B. ejusq Sittis fieri et peragi po:
stulavit Cujus postulationi tum Juri
Communi uti Juste annuendo eandę per:
agere verum quoniam ex adverso Ptr Com:
parens Gsus Adamus Kondracki Ipsmet
Citatus Jurevicto eandę executionem his
formalibus Bronię y niedopuszczam
tey exekucyi gdyż Pan Ignacy Kondra:
cki Synowiec moy ten dług do wypła:
cenia przeiął na Siebie impugnavit
et fieri non admisit qua attenta Impu:
gnatione ne cujpiam partium p Judicium
inferre videatur ab eadę executione Super
cedit et Causam hanc pro resolutione
impugnationis ejusq Seu fortiori de Man:
danda executione rursus ad Judicium Officij

Castren Plocen unde emersit remisit
remittit ~~Plocen~~ videlicet cum tote ejd effectu
remittit Plocen conservando partibus
utrisq in Judicijs ejusd Castren Plocen
Primum sine ulla additatione compar[endi]
~~di~~ peremptorium Dñi Suj Cleri:
Feriatis vigere (Ordinarij) Gregorij Jarotski Archi-
con Plocen Plus manu propria. Cumquo ex
additatione Literali Sigillo sathe Capit Plocen
Tenens ejusmodi Thomas Gregorius a Dem-
bowa Gora Dembowski Plocen Plonsken &c. Capit
Jobi 22. Cudamo et Michaeli Kondraciun
~~Instantiam Illustrium~~ et admod Personis Jg
nostri Cnaliter Omnibus vigore regio et nostra qua
hac et in parte capitaneali authoritate mande
mus ut in Orbis Querelarb causa nostrq Officij Judi
cij ad Fam 2da proxim et proximq abhinc in Curia Plocen
celebrand prae peremptorie Comparentes ad Instan
tiam Illustrium et Admod Andreae Stanisley Krotow
ckij et Casimiri Szczepkowskij in Nacia in Ecclesia S.
Mariae Praepositi Cud qui Vos post translapsum
Primum seu Primos ei qui sibi Cud ob non prosecu
tionem causae plene sunt translapsi seu potius
ad pariendam condemnationem parendumq remissione
per Ipsum Rescriptale ex Jg Kondraciec ~~Cud Plocen~~
Plen ad Judicium Suum fuit paratusq quovis Juris
gradu et Instantia hac remissionis remittendo Vobis secu
rum et Litigiosam Judiciariam mortis ob S. Ignatij Kondra
ckij Interruptis nec dum decisam aduitant audiendq et
audiendq ulteriq Vobiscum ea in causa Juris prodi Solutio
nem Summae Quadringentorum Zlpp Polonicalium sibi Cud ejusq
illeris per Ipsum Ducentos una cum prosecutione injungi demon
dari tam in quod Juris et Justitiae erit decerni et Sententiari
Plene. ulteriq Primo advenientes partium et Judicis responsum
Dati in Curia Plocen die 2da ante Festum S. Martini Pontificis
proxa Anno Dñi 1746. In Primo Ulteriq hodierno Vigore Sinistrae
remissionis Conservationisq ipsius Primi ac additationis in
dicti hodierni ~~Cud~~ Cudem et provenientes partibus
ipsi Utriusq et quorum Cud per Albertum Aryla Nodarium Civitatis
praefatae Pars Cud dicti Judicij ipsi plene Comparens

et

Trnum eund hodiernum p totam Judiciorum
Plenę audientiam Sme attentens memorat
Actum ~~ad jus Juridice nte ac~~ in ad Jus Juridice
~~nte ac Sme~~ per Sr. RR. H. Gregorium Rolwicki
de B. Judlem tribus et ultra juris formam
vicibus quatuor uti ante ita et post Offum
Arestum tempestive per G. Jacobum Kęsicki interpositum
p Judicium Offi Plenę
Susceptum et Connotatum Clamatum et vocatum non
tamen Comparenę in Lucro Ulterioris fortis Fina
lis faciendae executionis alias in toto seu pro
toto ~~nec~~ Lucro Negotij sui Principalis admitten
te Judicio Offi Plenę in vim ejusd Lucri Sme
ea in Causa obtenti Judlr ac Offe Condemnavit
ulterioraq sibi p Judicium Offi praesenę fieri
et exequi postulavit et Et Judicium Offi Plenę
Juri Communi postulationiq ejusd Partis
Actum uti licite Annuendo in vim ejusd Lucri
Sme ea in Causa obtentum Decrevit Plenęq decer
nit Quatenus G. Albertus Wyszłowski
BC. Plocenę eand Executionem Ulteriorem
ad primam partis Actum requisitionem decretq
Plenę Exhibitionem de B. Actum Jurevictum faciat
et peragat idq sub poenis conę renitentes
Offales Legibus Rni descriptum Nemovero
eand Executionem ulteriorem fortem finalem de B. Actum Jurevictum Offe peragend nec
per se nec per suas quasvis subordinatum
audeat Impugnare personas aut quovis
modo irritare sub seorsiva Banitionis
perpetuae poena quae conę Impugnatores inter
posita

Plene Decreti vigore ~~Ht~~ In Continene M.R.E.
H. Gregorius Roluiecky de B. ~~Judtis~~ authus
et Juratus palam nvit quia ipsadit Literat
Sigill pro Trnis Plene Serviene edit cone
Pfat citat ad B. Kondraiec A. 4ta ante
Fm S. Martini Pontificis proxe Plenti
Anno Plene detulit exportavit posuit
reliquit et de positione notificavit de
quo Plene Idem M. fecit relationem

Decretum Remissionis Inter GG. Bogurskie et Franciscum Zaborowski

In Causa et Actione Judiciaria infrascripta inter GG. Paulum Bogurski et Rosaliam de Hlichie primi ob G. Petri Borikowski ad praesens Invicem Conjuges actum ab Una et G. Franciscum Zaborowski inhaerendo Scripto Manuali respectu Inseminationum in Sorte Bnum Glinki Offe traditi Importatum ad Colligendum actum per se Concessarum dato et manifestationi Coram actis Authicis factum ad Judicium Offi praesentem parte ab altera Citatum tam pro poenis respectu Contraventionis eidem Scripto quam Compensatione pro eisdem inseminationibus pro quibus Citat ad videndum et audiendum te ad satisfactionem in Praemissis Sententia Judicij Offi praesentem Stringi et id quod Justitiae erit decerni et Sententiari praesentem alias Citatione eadem latiore in se existentem in Diem hodiernam Tmae Cadentem et provenientem Partibus ipsis utrisque et quidem actum per G. Paulum Bogurski suo et Contis Suae nnae ptr Citatum per G. Albertum Wylazłowski coram Judicio Offi praesentem Comparentem et secum Judtr Controvertentem quibus Controversijs Judicium Offi praesentem coram se Inductum exauditis licet quidem Pars Actum pro Contraventione Scripti respectu denegatae collectionis Inseminationum per Citatum Actum datum agit ac poenas decernendum exposcit quoniam vero pars Citatum manifestationem in Mtawa in Trnis Communibus Trnibus Fdla pt SS. Simonis et Judae

apparet

Apostolorum in Anno praesenti de nullitate ejusdem Complanationis seu Scripti Facti producit proinde Judicium licet si in evidenti Causa in Cognitione praemissorum eandem Causam Cum toto effectu pro Decisione Finali ad Judicium Terrae proprij Districtus remisit remittitque Judicandam Conservandam Terminum partibus memoratis Utrisque in praeallegatis Judicijs sine ulla adcitatione Comparendi peremptorium Decreti Praesenti Vigore Hicque in Continenti MR. Q. Lt. Gregorius Kolwiecki de Bronowo Judicis authus et Juratus palam nuntiavit quia ipsi Citationem Literatis Sigillatis pro Terminis praesenti Serviente editis conventi praefati Citati ad B. Glinki F. Q. post Terminum S. Mathaei Apli proxime praetenti Anno praesenti in Una Integra Septimana detulit exportavit Scribatur juxta Stylum Cancellariae &c.

Dilatio Majoris inter QQ Strzeszewskie

Intermino hodierno ex Dilatione Anteriore Munimentorum parti Citati in Anteactis Judicijs datis et Concessa idque ad sequentem Querelarum Castrensem Plocensem Terminos ut pote modernos cum Termini ibidem contenti Termini Conservatione facti et hoc in Causa et Actione Judiciaria infrascripti inter Q. Petrum Strzeszewski Actum ab Una et M. Joannem Strzeszewski Subjudiciae Terrae Zawliszensis adhaerendo manifestationi authenticae facti ac alijs

Documentis

Haec Dilatio Spectat ad Actum Cantate

Documentis Causam Pene suffragantibus
ad Judicium Offi Pene parte ab altera Citatus
pro eo Quatenus ipsi Summam Ducentorum
Tynphone et Majori Summa Trecentorum
Tynphone procedere per ipsos a se Actos pro
brevi tempore ad Literales expostulationes
acceptos hucusque ad tot requisitiones non exolutas
una cum provisione coram Judicio Offi Pene
in instanti persolvat et realiter enumeret
igitur Citatus ad videndum et Audiendum ipsos ad Premis-
sa per Sententiam Judicij Offi Pene stringi
Solutionem Summae Praefatae cum pro-
visione assignari et decerni Pene alias
Dilatione eadem munimentorum fusius in se Oblo-
quente in Diem hodiernam hinc Cadente et pro-
veniente partibus ipsis Utrisque et quidem Actis
plur Citatis per G. Adamum Tanski BC Plocen
Coram Judicio Offi Pene Comparentibus
Satisfaciat Pars Citata Dilationi muni-
mentorum ipsis hac in Causa in anteactis Judi-
cijs concessae in Instanti Tandem ad reposi-
tionem ejusdem G. Tanski hoc Idem Judicium
dedit et Concessit Dilationem majoris Mco
Joanni Strzeszewski Citato ex quo Causas
Majoris Importantiae in Judicijs Castrense
Varsaviense protunc attentat quam pro-

babit literatorijs Documentis juxta le-
gem in Sequenę Querelarum Castrenę
Plocenę Trnis post Fm S. Jacobi Apli
Incidentibus Conservando partibus ipsis Utrisq
in praeallegatis Judicijs sine ulla adcita-
tione Trnum Comparendi peremptorium.

Lucrum ex parte GG. Zabouskich
~~cone~~ super GG. Wilamouskie et alios

In Termino hodierno ex Dilatione Anteriore
Munimentorum Parti Citatae in antea actis Ju-
dicijs suis datis et Concessa idq ad sequenę
Querelarum Castrenę Plocenę Trnos ut pote
modernos cum Trni ibidem Contentis Sma Con-
servatione factis et hoc in Causa et Actio-
ne Judiciaria infrascriptis inter Instigato-
rem Judicij Offi Ptenę si ad Causam Ptenę
pertinere videat ejusq Delatores GG. Ada-
mum Zabouski et Dorotheam de Strusin-
skie olim Illustris Admodum Rndi Strusinski
Decani primo Plonscenę ac post Ciechano-
vienę Curati Lecovienę Sororinam alias in
vicem Conjuges Actis ab una et GG. Albertum
et Balthasarem tum Catharinam Relictam
olim G. Laurenty Wilamouski Contem Viduam
Matrem atq Successores ejusdem olim G. Lau-
renty Wilamouski Sortis sup B. Zabowo
sitis quovis modo deocupatores Wilamo-
uskie et quidem Contem ac Successores cum

apria

cessia de Jure Competenti si qui ea indigent
ad Judicium Offi praesenti parte ab altera
Citatis seu potius inhaerendo Cessioni super
portionem Summae Quadringentorum Tyne
per G. Jacobum Ostrowski actis Fratrem Germa
num coram Actis authenticis Rni facti
post translapsum Trnum seu Trnos si qui
Acti ob non persecutionem Causae praesenti
sunt translapsi hoc est revificatione revi-
ficando ipsi Causam et Actione Judiciaria
Morte obti G. Laurentij Wilamowski superius
Annotati interrupti nec dum decisam
ad paratum processum paratosq Trnos quosvis
et juris gradus nempe ad paratas Condemna-
tiones per obti praedicti Rndum Struzinski Acti
modernae avunculum in Judicio Offi praesenti
super ipsi obtenti et publicati ad paratas
Inquisitiones ea in Causa educti nec dum
reserati ad paratos quosvis Trnos tum
per obti saepefati Illustrem Rndum Stru-
zinski Avunculum quam per modernos
Acti ipsi institutis nec non ad paratum
Decretum Condescensionis assignati ad acti
idij ad videndi et Audiendi ulteriusq
ea in Causa cum ipsi procedendi Satisfa-
ctionemq praemissorum ipsi Stringi Condescen-
sionem Iterati assignari Inquisitiones re-
serari,

reserari pœnas tam in Sublationem Condemnationum quam pro qualitate facti et demeriti districti irrogari Solutionem Summæ quæ et quanta ex reproducti Documentis apparuerit adjudicari ac id quod Jus Justitia et æquitas poposcerit pro exigentia Causæ decerni et Sententiari præsens Citant alias Dilatione eadem Munimentorum de præmissis latiore in se existens existens in diem hodiernam 1mæ Cadens et proveniens partibus ipsis Utrisque et quidem Actis per G. Adamum Zabowsky suo et Aliorum Actis nunc pter Citatis pro interesse D. Catharinæ de Krzymowskie Relicti olim D. Laurentij Wilamowsky ~~Relicti~~ Viduæ et pupillorum ejus per Gsum Valentinum Zoltowsky Plenipotentem Inscriptis Coram Judicio Offi præsens Comparens Quoniam reliqui Actis præsens in Trno Disparent et se Condemnare permittunt, proinde Judicium Offi præsens Causam præsens suspendit suspensamque esse declarat ad Convictionem disparens ~~super~~ quos disparens præfatis pars Actis Coram Judicio Offi præsens Comparens pter et Trnum eundem hodiernum per tam Judiciorum præsens audientiam

1mæ.

Imo attentans memorat Citat ad Jus
Juridice per Mlem Rni Gnalem hone-
stum Gregorium Rolicecki de Bronowo
Judlm tribus et ultra Juris formam vicibus
quatuor uti ante Ita et post Offum are
stum tempestive ~~per~~ per G. Valentinum
Zoltowski interposit et per Judicium Offi-
cij Pene susceptum et Connotatum ~~non~~ clu-
matum et vocatum non tamen Comparens
in Lucro Solutionis Summae alias
in toto seu pro toto Lucro negotij sui Principa-
lis admittens Judicio Offi Pene Judlr
ac Officiose Condemnavit ulteriorque sibi
per Judicium Offi Pene fieri exequi po-
stulavit cujus postulationi ~~cujus postu~~
Judicium Offi Pene Annuendo in vim
ejusd Lucri ea in Causa Obtentum decrevit
Penaeq decernit quatenus Citatum Summam
pro qua Convenit una cum provisione
provenienti Actum in Instanti Solvendum
sub poena Banitionis quae in Casu Decreto Pen
Contraventionis nempe Summae Praecensitae
non persolutionis prout de facto non est
persolutum sup ijsd Citatum Disparens ex nunc
decernit M. R. G. Suprascriptus H. Gregorius Rolice-
cki de Bronowo Judlis ad publicandum eadem

Bonis

Banitionis pœnam addit et deputat
qui quid M. satisfaciendo deputatio-
ni suæ a Judicio præne habito memorato
Banitionis pœnam modo præmisso obtento
et Decreto ac ipsum dicto Disparene esse Ba-
nitos juri Communi Contrarios et rebelles
hic in atrio Stubæ Judlis ac in alijs locis
publicationi Consvetis præne plurima Mo-
bilitate ad Judicia moderna forumq publi-
cum Congregato alta sua præconica et So-
norosa voce proclamavit publicavit et
ad notitiam Omnium protunc præne in-
dubiam deduxit de quo præne Jd M. eto
co publicationi solito ad Judicium suum
rediens fecit relationem Post quam publi-
cato Banitionis pœnam Judicium offi præne pro
facienda in præmissis juris Communis Exe-
cutione offsum Competens videlicet G. ~~Bar-~~
~~tholomæum Gorcicki~~ B. C Plocene quemvis
qui prius facilius ve Conduci potent ad
didit et deputavit Qui G. B. Satisfacien-
do muneri offi sui additionis a Judi-
cio præne habito eandem Executionem ad
primam partis acto requisitionem Decreti
præne Exhibitionem de B. præfato citato facere
et peragere tenebit idq sub pœnis Contrare-
nitentes offiales in legibus Rni Sancito nemo vero eandem
Executionem offe pagendæ nec p se nec p suas quasvis
subordinato aut ea impugnare personas idq conc
Impugnatores præne Decreto interponit.

Decretum Remissionis

F. 2da Gtt. Fm S. Catharinae 1746

L. 2 C. Decretum Remissionis inter GG. Gierzyńskie et Kaminskie

Juxta actum executionis infrascriptae in Bonis inferius nominatae officiose per infraspecificatae G. B. C. Plocensis expeditae manu ipsius propria subscriptum tenoris sequens. Actum in Bonis Bronowo Cmethonum sortes NN. Kamińskich Conjugum possessioni subiectae F. 5ta post Fm S. Petri in Viriculis proxa Anno Dni 1746. Coram G. Antonio Chmielewski B. C. P. praesens GG. Stanislao Ostrowski et Mathaeo Gadomski nec non Mli Rni G. nali Provido Stefano Butrimowski de Niszczyce authentico et jurato Actae praesens adlamans qui G. B. C. P. satisfaciendo muneri Officij sui ac additioni a Judicio C. Plocensi per expressum habitae insistendo ex Instantia et Officiosa requisitione N. Pauli Gizenski sortium, in nullam in B. Bronowo Chmethonum sitae obligatae Possessoris Actae jure vincens vigore Condemnationis in Lucro ultimariae F. 2da post Dominicam Cantate proxa Anno praesens in Cro Plocensi super N. Simone Kamiński Citatae jurevictae quadringentorum Tyrphonum Polonicatae

per Gsam Mariannam de Sęlodzkie primo
Mlicka secundo ad praesens voto Dlis Si-
monis Kaminski Consortem in deportatio-
nem oneris moderni Mariti sui Citatis
jurevictis ab Actore in Obligationem Agrorum
certorum super B. Bronowo Chmethonum
Littorum et acceptorum authenticeq inscriptis et
in necessitates ex post cunctas et singulas
ejusdem Gsae Kaminska ut pote emendo Bo-
ves et alia Inventaria Frumenta res Varias
ejusdem G. Kaminska melius notas in Usumq
sui conversas siquidem majorem eadem G. Ka-
minska quam maritus ejus in substantia
habens dispositionem erogatis in exemptio
nem ~~Summae~~ Sortis Obligatis provenientem
ad tot requisitiones per utrosq DD. Kamin
skie non persolutionis et Sortis Obligatis non
rehabitionis praetensionum Cunctarum ex Fun
do pululantium non Compensationis Imo
in possessione obligatis continuo praepeditio
nis Sylvarum et Borrarum pro Commodo
Actis exstructionis per Inscriptionem Obligato-
riam dimissarum secare per G. Kaminska ab-
negationis exinde in litis expensas inductionis
et injuriationis obtentis et publicatis ad B. su-
prascriptis cum DD. et praedictis Mli Condescen-
dit jurisdictionem suam Officiosam praecu

stodita

stodita prius per eundem Mlem pace et
securitate publica Actibus juridicis congrua fun-
davit et partes utrasque tam Actoream jure vin-
centem quam Citatum jure victum ad sui Presentiam
Predictum Mli acclamare injunxit ad cujus
Mlis acclamationem circa reproductionem
Condemnationis in Lucro ultimariae supra
de actu notatum obtentum pr Comparens Gsa
Marianna de Sęlidzkie primo Mlicka secun-
do ad praesens voto Kaminska eandem executio-
nem manifestationibus Binis prima F. 5ta
post Dominicam Jubilate altera F. 2da in Cra-
stino Festi S. Petri in Vinculis in Anno
millesimo Septingentesimo Quadragesimo
quinto utrisque in Castro Plocensi ex Instantia
Gsae de Sęlidzkie ad praesens Kaminska in Affria
G. Antonij Sęlidzki Patrui sui de nullitate in
scriptionum tam Obligatum in personam Dn. Pauli
Gizenski ad quam agit quam alterius inscri-
ptionis in personam Mariti sui recognitum
factum et se ejusdem tutante Impugnavit et fieri
non admisit qua Impugnatione attentata
G. B. C. Plocensi ab eadem executione supersedit
et Causam hanc cum toto effectu ac partibus
rursus ad Judicium Castrense Plocensi primosque
et proximos querelarum Fmos in Castro Plocensi

celebrandae unde emersit pro decisione seu
fortiori demandanda executione remittit
Trnum partibus memoratis utrisque in Calle
gatis Iudicijs sine ulla adcitatione Con
servando Comparendi Peremptorium praesens
vigore Antonius Chmielski B.C.Plocens
manu propria In Termino Itaque hodierno
vigore praeinsertae remissionis Conservatio-
nisque ipsi Trni in diem hodiernam inci-
dens et provenien partibus ipsis utrisque
et quidem actis pr Citatis prointeresse G. Ma-
riannae de Sęlugskie primi olim G. Ioannis Mli-
cki secundi ad praesens nuptus N. Simonis
Kaminski Consortis in assna G. Iacobi Kęsicki
B.C.Plocens suo et pupillorum suorum nne pr
Coram Iudicio Officij praesens Comparens et
secum Iudtr controvertens quibus Iudicium
Officij praesens Resolvendo remissionem ab
Officio Burgrabiali C.Plocens ex B. Bronowo
Cmethonum ab Impugnatis executione ad Iudi-
cium suum factis siquidem Iudicio suo pro
cessu B. eadem Bronowo sive sors processu-
ata sufficienter convicta esse deducit
proinde Iudicium Officij praesens partibus in
negotio Principali experiri mandabitur ex-
perimento ulterioribus Controversijs partium auditis
licet quidem pars actis pro Solutione Sum
mae.

mae Quadringentor Tynphone Polonicalis modo Obligatis coram Actis praesenti in Anno ~~millesimo~~ 1743tio sibi per modernam Comparentem Citatis inscriptis agit ac processum super marito ipsius perductum producit quoniam vero eadem Citatis manifestationes binas de nullitate Inscriptionis in rem St. Kaminski moderni mariti sui tum et moderni Actis serviente Coram Actis praesenti utrasque in Anno ~~mi~~ 1745to factis producit et ijsdem se tutat exindeque Cognitio praemissorum intercedit proinde Iudicium praesens Causam hanc cum toto effectu ac obtentis processu ad Iudicium Terrestre proprij districtus remisit remittitque praesentem judicandam et decidendam Conservando Terminum partibus memoratis utrisque in praeallegatis Iudicijs Terrestribus Plocensibus sine quavis adcitatione Comparendi peremptorium Decreti praesentis vigore

Decretum Condescensionis Inter SS. Beslue et MM. Koziebrodzkie.

In Causa et Actione Iudiciaria Infrascriptam inter Instigatorem Iudicij Officij praesentis ejusque Delatores SS. Antonium Apollonarem et Stanislaum Beslue et Casimiri Filios Actis ab una et MM. Bernardum Antonium et Franciscum Koziebrodzkie Pincernicos Dobrinensis

olim M: Francisci Koziebrodzky Pincernae Dobrinen
Filios ac alios Successores et quidq si qui sunt Mi-
norennes cum Actia de Iure competen adhaerenq
Prouonibus Visionibus Coram Actis authus Pni
Facti ac alijs Documentis Causam praesen juvan
Secundo post obtentt Contumaciae poenam
ad Judicium Officij praesen parte ab altera
Citt idq ~~pro~~ in eo Quia ips postpositt Legibus
Pni quae neminem injuriare infestare op-
primere jubent imo seno vetant et prohibent
scien optime de libera incisione Sylvarum
Haeredibus et Possessoribus Bonor Zukowa
praeiudicata eandq excisionem in Bonis et Syl-
vis Krasevien ad Bona praefata Zukowo perti-
nen toties quoties ~~denegabit~~ denegant et se Actt
Directo vigore Documentorum a praemissa excisio-
ne Sylvarum alienarunt circa quas praemissarum
Sylvarum praepeditiones se Actt ac Subditi ips
omnes Citti adhibitis Sibi Subditis excessivis licen-
tiosis mandata Dominorum suorum exequen
oppresserunt Concusserunt in Vitam palam ac
manifeste diffidarunt Currus ac Securis ex Syl-
vis Divisorijsq in Bonis Krassewo Wlodki seu Falki
existen Actt proprijs subditis suis accipere deman-
darunt inventaria nullis de Damnis ad Forestam
ex solo tantum vicinitatis Odio abegerunt ~~abege-~~
~~runt~~ et eadq Inventaria fame et laboribus mace-
~~rarunt~~ rarunt Damna plurima in Frumentis et Pratis
et Sylvis intulerunt non nulla Inventaria Cam-
bus concitarunt prata Subditi ips ex mandato
et directo Consensu ~~ipsius~~ Confalcastrant et
Usui suo applicant ac alias Injurias Damna
et inconvenientias omni Inquisitionum Ge-
nere probandq ips cum Subditis suis perege-

runt

egerunt et perpetrarunt per quae praemissa Legis ~~Regni~~ Regni transgressi sunt poenasque exinde emergentes succubuerunt pro quibus super ipsis decernendae et extendendae nihilominus pro Statuitione Subditorum pro sumendae excessivorum de ipsis, ~~ac solismet~~ Poenis distinctim pro Qualitate Facti et demeriti irrogandae Compensationemque Damnorum exinde Causato ac Litis expensarum impositione Poenarum ex ratione in Possessione Sylvarum in Krassewo Włoski seu Falki ~~praepeditionis~~ ut amplius non impedient praeditionis Insuper Condescensionis Intuitu praemissorum in praesentia Officij assignatis praesentes citantes alias Citatione ipsis de praemissis Latori in se existentes in Diem hodiernam tunc cadentes et ~~[illegible]~~ evenientes Partibus ipsis ~~[illegible]~~ Utrisque et quidem Actorea per G. Antonium Beski suo et alionem Autorum nunc praesentes Citato per Mcum Antonium Koziebrodzky Sincerniae Dobrinensis simul et indicens suo et Alionem Citato et Indicens nomine praesentes Coram Judicio Officij praesentes comparentes et Secum judicatis Controversiis Quibus controversijs Partium Judicium praesens coram Re Inducto exaudito Decidendae Tmum ad Judicium suum praedicto Partes Autoris necessariam esse Condescensionem G. Adami Bojanowski ac Antonij Chmielewski Burgrabiorum C. Plocensis ad B. Krassewo Włoski seu Falki Fundosque ad eadem Bona pertinentes Censuit Censetque praesentes qui G. B. C. Plocensis mutuo Partium sumptu conducendae et Captato Tempore unius Absentia non Obstante ad Fundos suprascriptos seu Sylvas Condescensuri de Objectis appropriationibus Fundorum seu Incisione Sylvarum tum violentijs eo nomine Subsecuto inquirent Inquisitiones si opus fuerit expedient easque reserabunt et quidquid ex eisdem Compertum fuerit pro competentes

justo et aequo decident et satisfactionem injuriatae Parti demandabunt Partesq in mutuis praetensionibus finaliter decident et moderabunt sive moderabit cujus vel quorum Decisioni Partes acquiescere tenebuntur idq sub poena Bmis in Termino eod super Parte Contravenientis Publicandae Decr praesentis Vigore.

Monimenta inter Successores olim G. Antonij Dziedzickij et GG. Jeze

In Causa et actione Judiciaria infrascriptae inter GG. Elizabetham de Sokolnickie primi olim G. Francisci Zembrzuskij secundi voti olim G. Antonij Dziedzickij Consortem Viduam Matrem Theresiam et Petronellam Virgines Innuptae Dziedzickie, cum eod olim G. Antonio Dziedzickij progenitae Filias olim vero G. Joannae Brochocka primo G. Samuelis Dziedzickij 2do voto G. Francisci Zochowskij Consortis Neptissas et quidem Virgines cum assna de Jure competenti Acta ab una et GG. Petrum Joannem et Lucam Fratres inter se Germanos Jeze Sortium in Bonis Szambori a Gnis Brochockie quovis modo Possessores ~~ad Judicium [illegible] parte [illegible]~~ ~~[illegible]~~ adhaerendo Inscriptioni authenticae per olim G. Valerianum Brochocki suo et GG. Alberti et Joannis Brochockich Fratrum suorum in personam praenominatae olim G. de Brochockie ultimo voto Zochowska actricum Virginum Innuptae Aviae super Summam Octingentorum Tynphorum in B. suis recognitae secundo post obtentam Contumaciae poenam ad Judicium

dicium Officij Pdone parte ab altera Citto
pro eo Quatenus ipsi Summam eandem Octin
gentorum Tynphone Vigore praerecensitae Inscri-
ptionis una cum provisionibus modernis actis
Virginibus Innuptis et Naturalibus Unicis Succestri-
cibus solvant et realiter enumerent ~~[illegible]~~
Citant ad videndum et audiendum ipsi ad prae-
missa per Sententiam Iudicij Officij ~~[illegible]~~ Pdcti
stringi, Solutionem praefatae Summae Octingentorum
Tynphone cum provisionibus assignari, li-
tis expensas refundi et id quod juris erit
decerni et sententiari Pdone alias Citatione
~~ipsi de praemissis~~ latiore in se existente in
diem hodiernam 1me Cadente et Proveniente partibus ipsis
utrisque et quidem actis per G. Elizabetham
de Sokolnickie Relictam olim G. Antonij Dziedzi-
cki ~~Maritae suae nomine per Citatam~~ suo et
successorum olim ejusdem G. Antonij Dziedzicki Ma-
riti sui nomine pbr Citatam per Gsum Anto-
nium Małeski Plenipotentem idque pro interesse GG Jezow Inscriptam Coram
Iudicio Officij Pdone Comparente et secum
Iudbr Controvertente, quibus Controversijs
partium Iudicium Officij Pdens Coram se
inductis exauditis ad affectationem partis
Citatae, Iudicium dedit et Concessit Dilationem ~~[illegible]~~ ad
munimenta Causam Pdone Impugnante idque
ad

ad sequenę Querelarum Castrenę Plocenę
Trnos prius et proximius abhinc in Cro
Plocenę celebrandę Conservando partibus
ipsis utrisq in praeallegatis Iudicijs sine ulla
ad citatione Trnum Comparendi peremptorium
Hicq In Continenę M. R. G. H. Gregorius
Rokiecki de Bronowo authenticus et juratus
palam nvit quia ipsi Citationem Literatis
sigillo pro Trnis Pzenę servienę edictis conę
praefatis Actis ad Bona Szamborz Fbta Pltm
S. Iacobi Apli praxe praeteriti Anno Pzenę
~~[illegible]~~ tum et ejus pri-
mam ex qua poena Contumatiae est obten-
ta tempestive ante obtentionem illius in
una Integra septimana detulit exporta
vit posuit reliquit et depositione notifica
vit de quo Pzenę Id M. fecit relationem.

Dilatio Inquisitionis inter GG. Czer-
znickie et GG. Domagalce.

In Causa et actione Iudiciaria infrascriptis
inter Instigatorem Iudicij Officij Pzenę ejusq
Delatores GG. Laurentium et Andream Czer-
znickie Fratres inter se Patrueles Actis ab
una et NN. Theresiam de Tybulsczewskie Re-
lictis olim N. Ioannis Domagalec Consortem Vi-
duam Matrem tum Antonium Haelenam
Relictis olim N. Cujusvis nnis Zabirski Contem
Viduam nec non mariannam Virginem
Innupsis

Innupta Domagalce Filium et Filias et
Quidem Virginem in Assia de jure Incumbenti
inhaerendo provi contra ipsos authentice factos
2do pt obtentos Contumatiae poenam ad Iu
dicium offi. Pene parte ab altera citatos idq
in eo quia ipsos in Contrarium legum et Con-
stitutionem rni procedendo et easdem vili
pendendo ausi sunt temereq sibi praesum
pserunt se actos tam in Continua Vicini-
tate quam ubiq locorum varijs coram personis ver
bis inhonestissimis honori nobilitari no
civis afficere laedere diffamare Contemptu-
are damna plurima in frumentis et hortis
per deliberatos inventariorum Impulsionem
inferre saepimenta circa hortos locata dis-
rumpere et eadem Comburere argillam in fun
do suorum actos fructiferam fodere et per impos-
sibilem Culturam sterilescere Causare per-
inde Damnum non mediocre Causare ac
insuper ipsos Filius G. Laurentium Czernicki
actos ad Oppidum Intava Causa necessitatis
proficiscere in via publica cuiq libera
opprimere Concutere evaginataq framea
Convulnerare vulnera enormia quaelicet
non sunt obductos attamen Omni inqui-
sitione probabunt infligere vixq vitam non

privari

privari et morbum diuturnum pereand
nimiam Convulnerationem differre ac post
his non Contentis domo existendo Iterum
in duellum ~~non differre~~ lege publica ve
tito provocare et duellare secum Omino una
manu Baculum pgrand altera Bombar
dam longiorem globis plumbeis bene onu-
stam portando omino Conari. Porcum sagina-
tum L. Thomae suj actus subditi nullis dedu-
mnis imo per Villam praeventum interficere
ipsi vero Mater cum Filiabus anserum sex in
Campo magoreo similiter interficere et pro com-
modo suo Convertere visiones Damnorum Inventa-
rijs suijs ac totius Villae Causatorum conc se actum con-
ducere aliasq per multas violentias Op-
pressiones laesiones injurias et Damna omni
Inquisitionum genere probandae peragere
et perpetrare per quae pmissa et alia fusius
ipsi in Trno Trni enarand leges Rni trans-
gressi sunt poenasq exinde emergenc succu-
buerunt et in se traxerunt pro quibus
super ipsi decernend pone Citant alias
Citatione ipsi de pmissis latiore in se exi-
stenc et provenienc partibus ipsi utrisq et
quid actum per G. Laurentium Czerniaby
suo et aliorum actum nne plr actum per G. Joan-
nem Chmielewsky Coram Judicio Officij pone
Comparenc et secum Judlr Controvertenc qui-
bus Controversijs partium Judicium
pseris Coram se inducto exaudito Decidendo
Trnum partis actum ad affectationem
ejusd partis actum hoc id Judicium dedit
et Concessit Dilationem inquisitionis parti
utriq ad sequenc Querelarum Castrenc Plocenc
Trnus prius et proximius adhinc in Cro Plocenc

Plocenc

Plocenę celebrandę idq; super Contenta Citationis et provis partis aitę Conservandę Trnu partibus memoratę Utrisq; in pallegatę Iudicijs sine quavis adcitatione Comparendi Peremptorium in Continenę M. R. G. H. Gregorius Rosiedy de Bronowo Iudlis palam R. quia ipsi Citę Literatę Sigillę pro Trnis pęnę servienę editę cenę pfatę Citatę ad B. Petrykozy seu sortem ibidę sitę F. 4 pt Fm SS. Simonis et Iudę Aplorę proxime pteritę Anno pęsentum et ejus primam ex qua pęna Contumatiae est obtentę scribat juxta stylum &c.

Baniti N. N. Zorawscy per GG. Koskowskie.

Intermino hodierno excitatione Literali Sigillatę Castrenę Capitę Plocenę pro Iudicijs pęnę editę cujus tenor sequit talis Thomas Gregorius a Dembowa Gora Dembowski Plocenę Plonscenę etc. Capitę Vobis GG. Matheo et Iacobo Zorawskim olim G. Alexandri Zorawskij Successoribus et ejus substantiae Possessoribus de B. vestris Gnaliter Omnibus vigore regio et nostra quaheu in parte fungimur Capitaneali Authoritate mandamus ut in Terminis querelarum Causarumq; Officij Iudicij praesenę F. 2da prius et proximius ab hinc in Castro Plocenę celebrandę plr ac peremptorie Compareatis ad Instantiam GG. Fabiani Patrui ot Valentini Filij Pauli et Petri Filiastrorę Koskowskich ot vero N. Dorotheae Koskowska ot N. Alexandri

Zorawskij Consortis steriliter decessae ex Fratre Nepotum, et Pronepotum Actis qui Vos adhaerendo Inscriptioni authentice per olim N. Alexandrum Zorawskij in personam olim N. Dorotheae Koskiowskie steriliter vita functae Actis amittae et Aviae super summam centum florenorum Polonicalium recognitis secundo post obtentam Contumatiae poenam Citant pro eo quatenus Vos Summam eandem Centum Florenorum Polonicalium post sterilem decessum olim N. Dorotheae de Koskiowskie Zorawska siquidem olim NN. Simon et Marianna Zorawscy ejusdem olim N. Dorotheae de Koskiowska Filius et Filia Sterilescerunt una cum provisionibus modernis Successoribus uti naturalibus, nostro Coram Judicio ~~[illegible]~~ in Instanti persolvatis et realiter enumeretis igitur Citamini ad videndum et audiendum vos ad praemissa per sententiam Judicij Officij nostri Stringi Solutionem Summae Centum florenorum Polonicalium ex nexu Inscriptionis cum provisionibus assignari et id quod Juris decerni et Sententiari praesentibus sitis Termino advenientes parituri et ad praemissa Judicij responsuri Datum in Castro Plocensi F. 2da ante Festum S. Martini Pontificis proxa Anno Domini 1746 ~~[illegible]~~

~~[illegible]~~

~~[illegible]~~ in Diem hodiernam
lme Cadene partibus ipsis Utrisq et quidem actis
per G. Fabianum Koslowski suo et Filiastrorum
suorum nne ptr tanq praefatis pars actis Coram
Iudicio Officij praesenti ptr Comparens et Ter
minum eundem hodiernum per totam Iu-
diciorum praesentem audientiam lme atten-
tans memoratis partem Citatis ad jus Iuri-
dice tribus et ultra juris formam vicibus
quatuor, per M. R. G. H. G. Rolnicki de Brenowo Iudm, uti ante ita et post Officiosum, arestum tem-
pestive per G. Antonium Malewski interpositis et per
Iudicium Offi praesenti susceptis et Connotatis Cla
matis et vocatis non tamen Comparente in
Lucro suo pro toto alias in toto Lucro ne-
gotij sui Principalis juxta praeinsertam Ci-
tationem admittente Iudicio Officij praesenti
Iudlr ac Officiose Condemnavit ulterioq rationibus
per Iudicium praesens ea in Causa fieri et
decerni postulavit et Iudicium praesens
in vim ejusdem Lucri ea in Causa obtenti
decrevit ac praesenti ac praesenti decernit Qua
tenus praenominatis pars Citatis Summam
centum Florenorum Polonicalium cum provi-
sionibus pro qua Convenit parti actis sol-
vat idem Instanti sub poena Banitionis
~~[illegible]~~ decernit in Casu Decreto Contraventionis Summae non perso-
lutionis

Solutionis prout de facto non est per
soluta ad quam publicanae Banitionis
poenam suprascriptus M: Rokiecki addit
et deputat qui quidem M. ~~prae~~ exequendo
munus Deputationis suae a Judicio praesenti
habito memorato Banitionis poenam
modo praemisso obtento et per Judicium
Officij praesenti decreto ac ipsimet Citato prae-
senti in Termino disparenti esse Banitos
juri Communi Contrarios et rebelles hic
in atrio Stubae Judicis ac in alijs locis
publicationi ~~Consuetis~~ solitis praesenti plurima
Utilitate ad Judicia moderna forumque pu-
blicum Congregato alta sua praeconica
et Sonorosa voce proclamavit publica-
vit et ad notitiam Omnium protunc
praesenti in dubiam deduxit de quo praesenti
Idem M: eloco publicationis Solito ad Judicium
suum rediens fecit relationem. Postquam
publicato Banitionis poenam judicium
praesens profacienda in praemissis juxta praesentem juris Com
munis ~~prae~~ Executione Officium Competens
videlicet G. B. C. Ploceni quemvis qui prius
faciliusve Conduci poterit ad peragendam
Executionem addidit et deputavit qui G. B.
ad primam partis acto requisitio-
nem

nem Decreti ꝑsenę exhibitionem eandę
Executionem de B. Citatꝰ jurevictꝰ facere et
peragere tenebit idq sub pœnis conę reni-
tentes Officiales legibus Rni sancitis nemo
vero eandę executionem de B. Citatꝰ jurevictꝰ
~~facere et peragere tenebit idq sub pœnis conę~~
~~renitentes Officiales legibus Rni sancitis~~
Officiose peragendę nec per se nec per
suas quasis audeat Impugnare perso
nas sub seorsiva Banitionis pœna conę
Impugnatꝰ Decreto ꝑsenę Interpositꝰ Sticq
In Continenti M.R.G.H. Gregorius Rokiecki
de Bronowo authenticq et juratus
palam nvit quia ipse citꝰ literatꝰ sigitꝰ
pro Trnis Castrę Plocenę serviene editꝰ
conę præfatꝰ ad B. Zorawino sortemq
Citatꝰ ibidę sitꝰ juxta datꝰ in Citatione
positꝰ Anno ꝑsenę tum et ejus primam
ex qua pœna Contumatiæ est obtentꝰ tem
pestive ante obtentionem illiq in una
integra septimana detulit scribat &c:

Lucrum denuo Ultimariæ inter
GG Zorawskie et Rosciszewskie.

Juxta Actum Executionis infrascriptꝰ
in B. inferius nominatꝰ per infraspeci-
ficatꝰ G.B.C.P. officiose expeditꝰ ac ma
nu

ejus propria subscriptæ tenoris sequ.
Actum in B. Grzybsk Fr 4ta pt Fm S.
Petri in vinculis proxa Anno Domini
1746. Coram G. Adamo Tarisky B.C Plocen
in præsen NN. Matthiæ Morawsky
et Josephi Koslowsky nec non MRG. P. Ja-
cobi Wolinsky de B. Wola authici et Ju-
rati ad Actum præsen acclamand
assumpti Qui quidem G. B. adhærendo le-
gibus Rni de peragend executionibus eo
nne sancitis insistendq muneri Officij
sui Burgrabiatus ac additioni per
expressum habitæ in virtute Condemna-
tionis in Lucro Ultimariæ in Castro Plo-
cen in Trnis Querelarum Causarumq
Officij Judicijs Fr 2da pt D. Cantate pro-
xima Anno præsen ex parte et Instan-
tia ~~ex~~ Gsi Josephi Zorasky Actæ jure
vincen super G.G. Nicolao Vice Palati-
no Terræ Ciechanoviens et Marianna
G. Gnatowsky Conte Kanigowskie alijsq B.
Grzybsk Hæredibus et Possessoribus et hoc
ratione pro Subdita de B. Wola Kani-
gowska Actæ Hæredit in Matrimonium
Subdite ad B. eadem Grzybsk vigore scri-
pti per oo Illustres MM: Vladislaum
et Martianum Narzymskie Conjuges
Castellanos

Castellanos Varsaviens B. Pfat Grzybsk
et Rydzewo Antecedaneos Possessores ob
G. Parent Act dat Concessa Taxae prove-
niens non Solutionis sive alterius in Com-
mutationem velle extraditionis processu
Causae de his latiori in se obloquens ob-
tent et publicat ad B. eadem Grzybsk
cum suprascript N.N. et M: Condescendit
jurisdictionem suam Offam per vocem
M: fundavit qua fundata partes ad
Comparendum suo coram Officio B. accla-
mare supradict M: injunxit ad cujus
M: acclamationem personaliter Compa
rens ipsemet G. Zorawski Act jure vin-
cens reproduct supra de Actu expressa Con-
demnatione ut praemissum est in Lucro
ultimariae obtent petyt executionem
de ijsdem B. Grzybsk fieri et peragi et ad
Traditionem Condescendi affectavit cujus
petitioni Offum Pens Annuendo eandem Exe-
cutionem peragere voluit verum quoniam
processus Lustratus nec dum sufficienter
super Omnibus Possessoribus perductus pro
inde Eius B. eo attento pro ultimaria Con-
victione seu plenaria decisione Causam
Pens cum toto ejus effectu ac partibus

nursus

rursq ad Iudicium Offi Castrenę Plocen
unde emersit remisit remittitq pręsenę Con-
servanę partibq memorat Utrisq in
eisdę Iudicijs Castrenę Plocenę Trnum
sine ulla adcitatione Comparendi peren-
ptorium Decreti suj Executorialis vi-
gore. Adamq Gregorius Tarnski B.C Plo-
cenę manu propria. Intermino Itaq
hodierno vigore praeinsertae remissio-
nis Conservationisq ips Trni in diem
hodiernam incidenę et provenienę par-
tibq ips utrisq et quidę acto per G. Lu-
cam Malewski Citato pro interesse G. Ste-
phani Roscizzeski per G. Antonium
Maleski pro interesse G. Pauli Roscizze-
wski per G. Franciscum Roscizzeski
Coram Iudicio Offi pręsenę Compa-
renę et secum Iudtr Controvertenę
tandem post recessum Comparentium
partis Cito ab inscript Comparitionibq
pfato acto per suum plenipotentem
Comparens et Trnum eundę hodiernum
per totum Iudiciorum tractum Imme atten-
tans memorat Cito ad jus juridice
pro MRG. H. Gregorium Rokiecki de
Bronowo Iudtem tribus et ultra juris
formam vicibq quatuor uti ante
ita

ita et post Officiosum arestum tem
pestive per G. Antonium Malewski
interpositum Judicium Offi Pene su-
scepto et connotato Clamato et vocato non
tamen comparente in Lucro denuo ul-
timariae fortis finalis ac inditate fa-
ciendae Executionis admittente Judicio
Offi Pene judtr ac Offe Condemna-
vit ulterioraq sibi per Judicium Offi
Pene fieri et exequi postulavit et Ju-
dicium Offi Pene in vim ejusdem Lucri
tmo ea in Causa obtento Decrevit Pene q
decernit quatenus G. Adamus Tarnski
BC Plocen. eandem Executionem denuo
ultimariam fortem finalem ac inditata
tam de B. Cito jurevicto non obstante qui-
busvis jurium oppositionibus quae Pene
omnes amovent et annihilant faciat
et peragat idq sub poenis contra reniten
tes Officiales legibus Rni sanctis nemo
vero eandem Executionem de B. Citato
jurevicto officiose peragendi uti denuo ulti-
mariam nec per se nec per suas quas-
vis subordinatas audeat impugnare aut
modo quovis irritare personas ~~idq~~ sub
seorsiva Baois perpetuae poena contra
Impugnatores Pene interposito Decreto.

Dilatio Inquisitionis inter GG. Bietkowskie et
DD. Przedpełskie

In Causa et Actione Iudiciaria Infra
scripta inter GG. Valentinum Parentem
et Josephum Filium Bietkowskie Actorum
ab una et DD. Albertum Hiacinthum
et alterum Albertum Przedpełskie
inhaerendo proc. Visioni et Officioso Are
sto Coram Actis authenticis factis secun-
do post obtentam Contumaciae poenam
ad Iudicium Offi. praesenti parte ab al-
tera Citatis id-q. pro eo quia ipse evi-
denter in Convulsionem Legum Rni
procedendi ausi infrascripta peragere
se Actis ledere Scommaticis verbis du-
ris et probrosis coram varijs perso
nis Ubiq. locorum afficere domum
Turmatim aliquoties invadere inva
dendo verba Calumniosa et pessima pro
ponere viam liberam intercipere et ibidem
tam Actis quam eorum Subditos infestare oppri-
mere Concutere attentare irrealia obicere
alios vicinos DD. ad laedendum Actis fomen-
tare in vitam palam ac manifeste
diffidare ad Convulnerandum seu interri-
mendum in Locis absconditis insidiare
famulos a Servitys a vocare saepi-
menta Comburere Inventaria nullis

de damnis

de damnis tantum ex Campo ma-
goreo per ipsi ad forestam ab=actis de
tinere et Famæ Laboribus macerare
non nulla exhalere Causare Damna
plurima deliberate Inventarijs Sin-
gulis Annis inferre perfidum et Infi-
delem Judæum Herz Tabernatorem
Smardzeviensem in via Libera opprime-
re Crines e barba et Capite evulvere
concutere Laboriosam Sophiam Subdi-
tam indebite Conflagellare in super Sa-
lis Districtualis medietatem Tonnæ
Bona Smardzowo Judicis Actis hæredibus
afficiens vigore procuratæ a Gse Succolle-
ctore assignationis ex Suppa Salinaria
Plocensi exempti Domumque Suam cum
eodem sale tendens viam liberam interci-
pere et Usui suo applicare equos binos
cum Curru et Omnibus requisitis acci-
pere et hucusque præter equos non restitu-
ere imo Circa interceptionem opprimere
Concutere dishonorare aliasque permultas
violentias ~~opprimere Concutere dishono-~~
~~rare. aliasque permultas violentias~~ peragere
et perpetrare per quæ præmissa Contra

leges Rni processerunt pœnasq exinde emer
gentes succubuerunt et in se traxerunt
pro quo citant præsenę Alias citatione
eadę latiore in se existenę in Diem hodier
nam tmę cadenę et provenienę partibus
Ipsis Utrisq et quidę actis per Gram Valenti-
num Bietkowskij suo et aliorum actorum no-
mine plr citata per SSS. Thomam Hyacynthum
ac Albertum et alterum Albertum Przedpet-
skie tum Matthiam Sliedrowskij plr coram Ju-
dicio Officij præsenę Comparenę et se cum Judlr
Controvertenę quibus Controversijs Partium Audi-
tis decidendo Terminum Partis actoreæ
ad affectationem Partis actoreæ hocce Judici-
um dedit et concessit Dilationem Inquisitionis par-
ti Utriq super Contentis Citationis et protesta-
tionis partis actoreæ ad sequenę Querelarum
Castrenę Plocenę Trnos prius et proximius abhinc
in Castro Plocensi Celebranę Conservanę Trnum
Partibus memoratis Utriq in præallegatis Ju-
dicijs sine quavis ad citatione Comparendi
Peremptorium.

Dm

238

Baniti MM. Zorawscy per M: Chamsky Ensiferum Plocen.

In Termino hodierno ex Dilatione Anteriore Majoris parti Citatis in anteactis Judicijs suis, recepti et Dati et Concessa idq adsequenq Querelarum Castrenq Plocenq Trnes ut pote modernos cum Trni ibidem Contentis Lma Conservatione facta et hoc in Causa et Actione Judiciaria infrascripta inter M. Andream in Schabaiewo Chamsky Ensiferum Pltus Plocenq actum ab una et MM: Franciscum Praefectum Gvardiae Sae Rae Mttis et Paulum Subdapiferum Orsanenq Zorawskie olim M. Nicolai Zorawsky Venatoris Czervonogrodenq de hac luce Steriliter decessi Fratres Germanos et Naturales Successores inhaerendo manifestationi coram Actis authenticis Trnibq Bielscenq factis ac alijs Documentis Causam praesenq Juvanq secundo post obtentis sup ipsis Contumatiae poenam ad Judicium Offi praesenq parte ab altera Actis pro eo Quatenus ipsi Summas Trinas primam Octingentorum Quadraginta sex Tynq alteram Sexcentorum Quinquaginta ~~ibid~~ Octo Itidq Tynphenq per M: Actis olim M. Nicolao Zorawsky Venatori Czervonogrodenq datas Scriptisq seu nudis membranis solis

assecurat

assecurat et pro tempore iam prid elapso
tam per saepefat olim M. Nicolaum Zorawski
Venatorem Czervonogrodens Fratrem ips
quam ips met modernos Act declarat Ter-
tiam vero Centum septuaginta Tyne ips
M. Paulo Zorawski Dapifero Orsanens itid
mutuo dat scriptoq manuali ad sol-
vend assecurat una cum provisionibus
a Praefat Summis Omnibus provenien sol-
vant et realiter enumerent, litis expen-
sas Compensent, ideo Citant ad videnda
et audiend, ips ad pmissa Omnia Sen
tentia Judicij Offi pzens Stringi, Solutione
Superius expressarum Summar ~~Trinar~~
una cum provisionibus ab eisd provenien
instantanear injungi, in litis expensis
Condemnari, idq quod Juris erit, cons ips
statui et decerni pzens. aliar Dilatione
eadem latione in se existens in diem hodier-
nam Lme Cadens et provenien, partibus
ips utrisq, et quid act p G. Joannem
Chmielewski, Citat per Antonium Malewski;
Coram Judicio Offi pzens Comparens et se
cum Judr Controvertens quibus Controver-
sijs partium Judicium Offi pzens Coram
se in ducto exauditis, decrevit pzens decernit
Quatenus M. Paulus Zorawski Subdapifer Orsa
nens, Satisfaciat Dilationi Majoris, ips in Anterioribus

Judicijs

Judicijs receptis in instanti et quoniam
non satisfacit, imo Comparens ab In-
scrta Comparitione recedit, Proinde praefatus
Pars actus Coram Judicio Offi praesentis pro
Comparens et Terminum eundem hodiernum per totam Judiciorum praesentis
audientiam tamen attentans memoratus actus
ad Jus Juridice ~~nte~~ per Mag. H. Gregorium
Rolniecky de B. Judlen tribus et Ultra Juris
formam Vicibus quatuor uti ante, ita et post
Offum Arestum tempestive per Mag. Judlen
Rolniecky interpositum, et per Judicium Offi
praesentis Susceptum et Connotatum Clamatum et
vocatum non tamen Comparens in Lucro So-
lutionis Summae aliis in toto seu pro to-
to Lucro Negotij sui Principalis admittere
Judicio Offi praesentis Judlr ac Offe Condemnavit
ulterioque sibi per Judicium Offi praesentis fieri
et exequi ~~postulavit~~ affectavit Et Judi-
cium Offi praesentis Juri Communi affectationique
eiusdem partis actus uti licite Annuendo in vim
ejusdem Lucri tamen ea in Causa obtentum Decrevit
praesentis Decernit Quatenus praefatus GG. Torasky actus Sum-
mam pro qua Conventum una cum provisione
in instanti Solvant et enumerent sub poena Ba-
nitionis quae ~~in ibidem~~ in Casu praefatae Summae non
Exolutionis prout de facto non est exolutum exinde
Decreto Contraventionis super eisdem ~~[illegible]~~ actus ad B.
eorum Omnibus ex nunc decernit. Mag. R. G. supraseriptus
H. G. Rolniecky a Judicio praesentis ad publicandum eandem Bannis
~~pa~~

poenam

pœnam additur et deputat: qui quidem M:
Satisfaciendo deputationi a Judicio pœnæ habitæ
memoratæ B. pœnam modo præmisso obtentæ ac
ipsi Met actæ pœnæ in Trno disparenæ esse Ba
nitos Juri communi contrarios et rebelles hic in
atrio Stubæ Judlis ac in alijs locis publicationi
solitæ pœnæ plurima nobilitate ad Judicia moder
na forumq publicum congregatæ alta sua præconica
et sonorosa voce proclamavit publicavit et ad
notitiam omnium protunc pœnæ in dubium
deduxit de quo pœnæ Idem M. e loco publicationi
solito ad Judicium officij pœnæ rediens fecit relationem
Post quam publicatæ modo supra expresso Bani-
tionis pœnam Judicium officij pœnæ profaciendæ
in præmissis juxta præscriptum Juris Commu
nis Executione officium competens videlicet
G. Jacobum Kęsicki B.C. Plocenæ addidit
et deputavit qui G. Burgrabij C. Plocenæ
satisfaciendo muneri officij sui ac additioni a Ju-
dicio pœnæ habitæ eandem Executionem ad
primam partis autoreæ requisitionem Decretiq
pœnæ Exhibitionem facere et peragere tenebit
idq sub pœnis contra renitentes officiales legibus
Rni descriptis, nemo vero eandem Executionem
de B. Cu offse peragendæ nec per se, nec per
suas quasvis subordinatas audeat im-
pugnare personas, idq subscorsiva Banitionis ppetuæ
pœna quæ contra impugnatores pœnæ interponit
Decreto.

Banitus G. Leszczyński p Gostich

ante Fm S. Catharinae 1746.

240

Banitus G. Lesczyński per A. Goslicky.

In Termino hodierno ex Decreto anteriore Comprobationis injunctae G. Cypriano Lesczyński infrascripto Actae in antecedentis Judicijs suijs et hoc ex adcitatione Literatae Sigillatae Castrensis Capitaneatus Plocensis tenoris Latis Thomas Gregorius a Dembowa Gora Dembowski Plocensis Monsanensis etc. Capitaneus Vobis Generosis Cypriano Patruo et Fabiano Filiastro Lesczyńskim de Personis Bonis vestris generaliter Omnibus vigore regio et nostra quae hac et in parte Capitaneali authoritate mandamus ut in Terminis Querelarum Causarumque Officij Judicijs Feria Secunda post Datam ~~in Citationem~~ seu positionem praesentis Citationis ab hinc in Castro Plocensi celebrandae ~~ac~~ personaliter ac peremptorie Compareatis ad Instantiam G. Josephi Goslicky Actae qui Vos post Translapsum Trinum seu Translapsos Termines si qui ob non prosecutionem Causae praesentis Translapsi sunt adcitant ad videndum et audiendum persolutionemque Summae Ducentorum Octuaginta ~~[illegible]~~ Florenorum Polonicalium Decreto Judicij Officij praesentis inter se Actae ac alios ab una et Vos parte ab altera prolatae una cum poena Lucta ~~[illegible]~~ ob Antonij Alio

sibi

sibi cat. ad solvend. ~~assecurat. ass~~
adjudicat. tum poenae Quatuordecem
Marcarum Polonicat. ex vi Contraven-
tionis Complanationi Inter Vos et se cat.
initae sup. Vobis vallat. et Decretae Vosq.
Sententia Judicij Stringi poenas ~~ratio~~
~~ne~~ respect. Contraventionis eidem Decreto tum et
in Sublationem Condemnationis super
Vobis in Trno Satisfactorio obtent. et pu
blicat. sup. Vobis irrogari idq. quod Juris
erit decerni et Sententiari Plenae Citamini
et ad citamini sitis Trno parituri et Judlr
responsuri Dat. in Cro Plocen. F. 2da post
Dominicam Conductus Paschae proxa An-
no Dni 1746to. alias Decreto eodem ac ad cita-
tione latioribus in se existen. in diem ho-
diernam Lme Cadenae et provenienae par-
tibus ipsis utrisq. et quidem cat. per G. Joan-
nem Chmielewski Inscrum Plenipotenten
Citat. pro interesse G. Cypriani Leszczynski
per G. Nicolaum Karwosiecki pro interesse
G. Fabiani Leszczynski per Gsum Anto-
nium Chmielewski ~~amputatae ad~~ Coram
Judicio Ossi Plenae Comparentibus et secum
Judlr controvertentibus quibus Controversijs
partium Judicium Plenae coram se indu-
ctis exauditis amputata Dilatione majoris
per

per Comparenę ~~per~~ Cypriano Le-
szczyński eidem Cypriano Leszczyński affe-
ctata partibus experiri mandavit in ex-
perimento Judicium Officii praesentis decrevit
praesentis decernit Quatenus satisfaciat
Idem Cyprianus Leszczyński Decreto anteri-
ori Comprobationis in instanti et quoniam
non satisfecit imo Comparens ab eodem recedit
proinde praefatus pars Actor Coram Judicio
Officii praesentis per suum Plenipotentem pro
Comparens et Trnum eundem hodiernum per
totam Judiciorum praesentis audientiam tractare
attentans memoratus Citatus ~~Cypri~~ ipsemet
Cypriamum Leszczyński ~~tribus et ultra juris~~
~~formam vicibus quatuor~~ per M. R. G. H. Gregorium
Rokiecki de Bronowo Judlem tribus et ultra
Juris formam vicibus uti ante ita et post
Officium Arestum tempestive per G. Nicolaum
Karwosiecki interpositus et per Judicium Officii
praesentis susceptus et connotatus Clamatus et vo-
catus non tamen Comparens in Lucro Solu-
tionis Summae alias in toto seu pro toto Lucro
negotii sui Principalis admittens Judicio
Officii praesentis Judex ac Officiose Condemnavit
ulterioraque sibi per Judicium Officii praesentis
fieri et Exequi affectavit et Judicium
Officii

Offi pœnæ Juri Communi affectationi
ejusdem partis cum uti licite annuendo
in vim ejusdem Lucri Lmæ ea in Causa obtentæ
Decrevit pœnæq decernit Quatenus præfatus
G. Cyprianus Leszczyński citatus Summam
pro qua Convenit una cum provisione
in Instanti Solvat et enumeret sub
pœna Banitionis quæ in Casu præfatæ
Summæ non exolutionis prout de facto
non est persolutæ exinde Decretæ Contraven
tionis super eodem G. citato ac B. ejus Omnibus
ex nunc decernit Mg R. G. suprascriptus
St. Gregorius Rolniedzia Judicio pœnæ ad
publicandæ eandem B. pœnam addit
et deputat qui quidem M. satisfaciendo
~~additioni~~ deputationi a Judicio pœnæ habitæ memoratæ
B. pœnam modo præmisso obtentæ ac ipsi
~~ipsi~~ G. citato pœnæ in Trno disparenæ esse
Banitum juri Communi Contrarium
et rebellem hic atrio stubæ Judicis ac
in alijs locis publicationi solitæ pœnæ pla
rima utilitate ad Judicia moderna fo-
rumq publicum Congregatæ alta sua
præconica et Sonorosa voce proclama
vit publicavit et ad notitiam omnium

plure

protunc Pœnæ indubiam deduxit de
quo Pœnæ Id Mtis eloco publicationi
solito ad Iudicium suum rediens fecit
relationem. postquam publicato modo
supra expresso Banitionis pœnam Iudi
cium Offi Pœnæ profacienda in p missis
juxta Pœnam juris communis execu-
tione Offum Competens videlicet G. Ada
mum Bojanowski B.C. Plocenæ addidit et
deputavit qui G. B.C.P. satisfaciendo munen
Offi sui ac additioni a Iudicio Pœnæ
habito Eandem Executionem ad primam
partis ad requisitionem Decretiq Pœnæ
Exhibitionem ~~nonobstante~~ facere et per-
agere tenebit idq sub pœnis conæ reniten
tes Officiales in legibus Rni descriptis ne-
mo vero eandem Executionem de B. Cto
Offe peragendæ nec per se nec p suas quas-
vis # adeat Impugnare personas idq sub
seorsiva Banitionis pœna quæ Contra
Impugnatores Pœnæ interponit Decreto
Cum G. vero Fabiano Leszczynski Iudici-
um Offi Pœnæ Causam Pœnæ suspendit
suspensamq esse declaravit Pœnæ
vigore # subordinato

Decretum Remissionis inter Illu
strem et admodum Rndum Komorowski
et GG Kowalewskie In.

In Termino, ex Dilatione anteriore
munimentorum Partici ad receptum et in ante
actis Judicijs Suijs datum et Consessa idq
ad sequenem Querelarum Castrensem Plocensem
Trnos ut pote modernos cum Trni ibidem
Contentum Sma Conservatione facta et hoc
in Causa et Actione Judiciari infrascripta
inter Illustrem Admodum Rndum Valen-
tinum Komorowski Ecclesiae in Strzygi
Parochialis Praepositum tum Gsos Ro-
salian G. Ludovici Zmicewski et Marian-
nam G. Josephi Tarizki Contes Komorowskie
Fratrem et Sorores Inter se Germanos
Actum ab una et G.G. Karolum Kowalewski
et Magdalenam Stawecka primi ob G. Alberti
Komorowski secundi ad praesens nuptos In-
vicem Conjuges Sortes in B. Komorowo
Situm Suprascriptum Actum Heredibus nullo jure
deocupatores et quidem Maritatum Consortes
cum Maritorum abutrinq Authoritatibus
et Assijs inhaerendo protestationibus Coram
Actis Authenticis Rni factis ac alijs
Documentis Causam praesentem Juvanem se-
cundo post obtentum Contumaciae poenam
ad Judicium praesens parte ab altera Citatum
exeo quia ipsi non attentis debite attendendis
legibus et Constitutionibus Rni sed rigorose
conque infrascripta audenem sanctum quae nemi
nem

nem Injuriare nec aliena appetere
Jubent imo serio vetant et prohibent
attamen ipsi vilipendendo easdem leges
ausi sunt temereque ac licentiose sibi praesum-
pserunt primo tam stante vita ob. G. Alber-
ti Komorowsky Actis Fratris Germani Ste-
riliter de hac luce decessi G. vero Kowa-
leska Prioris mariti quam post fata
ejusdem ob. Fratris Actis Utriusque Conjuges Sub-
stantiam Actis aequali lance cum erga ob.
Priorem Maritum Fratrem vero Actis Concer-
nens ab Annis aliquot nesat quo Jure de
occupare usus fructus ex eadem percipere In-
ventaria aliqua Illustris Admodum Rndi Actis
propria pro pascuis plurimis Fratri suo dato
nec non alia Fatis ob. Parentum Actis mo-
dernorum et ob. Fratris erga eundem ob. Fra-
trem steriliter de hac luce decessum dere-
lictum nundum ex divisa Circa se detinere
expensas varias seorsivis Regestris de-
scriptis et memoratis Inventaria non re-
stituere imo eadem non Conscriptis regro
et ut lex disponit Comprobatis divendere
aedificia non nulla ac inseminationes
utrasque Per Illustrem Admodum Rndum
Actis Importatis ruinare et dispergere
mercedes deservitas LL. Sophiae et Brigidae
Ecclesiae Biezunensis Subditis pro Annis Sex
retentis

retentis tum pro veste pelle Subductis Valo-
ris Quadraginta Tynphonę non exolvere
ac post laesivis Protestationibus Coram
Actis praesentę Circumscribere ac Citatio-
nibus ad Iudicium Consistorij Plocensę
vexatorie aggravare Qua propter Citant.
ad videndę et audiendę ipsi ad praemissa
per Iudicium Officij praesentę Stringi Cal-
culum ex eadem Substantia Actis Concer-
nentę praestandę demandari Compensa-
tionem aedificiorum ruinatorum ac in se-
minationum deperditis injungi resti-
tutionem Inventariorum una cum refusi-
one usus fructus a Vaccis Carentiaeque
laborum a Bobus decerni Solutionem
deservitarum mercedum tum Summae
Quadraginta Tynphonę pro veste
peste subductis adjudicari Condescen-
sionem respectu desolationis Substan-
tiae in non nullis aedificijs et Inseminationibus deperditis Inventarijs per
Divenditionem alijsque praetensionibus ex eadem
Substantia pululanę Officij Competentę
assignari idque quod Iuris erit exequi
Caeteraque pro Causae et Iustitiae exegentia
Contra ipsi Statui et Sententiari praesentę

alias

Dilatione eadem latiore existente in diem hodiernam 1me cadente et proveniente partibus ipsis utrisque et quidem actis per Illustrem Admodum Rndum Valentinum Komorowski Praepositum Ecclesiae in Strzygi suo et aliorum actis nomine pltr citatis per G. Franciscum Sulinski actis praesentem Insertum Plenipotentem Coram Judicio Officii praesentem Comparente et secum Judlr Controvertente quibus Controversijs partium Judicij Officii praesentem Coram se inductis exauditis decrevit praesentemque decernit quatenus satisfaciat Pars citatis Dilationi munimentorum ipsis in antecactis Judicijs hac in Causa Concessae idque instanti tandem circa satisfactionem Dilationi eidem munimentorum per utrasque partes repositis Judicium Officij praesentem Controversijs partium pro et contra expositis auditis et quidem parte actis demissionem fortunae Paternae et Maternae ac Inventariorum totiusque Supellectilis Domesticae iure naturae ipsis Concernente exposcente citatis vero parte Contractum Sponsalitium inter GG. Michaelem Stawecki et Justinam de Wituskie Conjuges ab Una ac G. Albertum Komorowski et Moder-

num

num Illustrem, ad mod. Rndm Praepositum in Strzygi
assistente parte ab altera in Sta
węcino die decima Tertia Februarij
in Anno 1741mo Conscriptum et in actis
praesentis ingrossatum tum et seorsivam
assecurationem eadem Dat. quo Contra
ctus est Conscriptum tum et Jus advita
litium inter praedictum olim G. Albertum
Komorowski steriliter decessum exuna et
G. Magdalenam Stawęcka Invicem Con
juges in Terminis Communibus Terrenis
in Brzeziko in Anno 1743 Initum pro
ducente parte Actis manifestationes de
nullitate Contractus ac aliorum Docu
mentorum Possessione partis Actis firman
tium diversis Actibus in Repro in Ter
minis Communibus Terrenis factis repo
nente et Laesionem juris naturae ratio
nibus allegante Judicium # praemissis Consi
deratis Quoniam Cognitio praemissorum
Documentorum intercedit quae Judicio
suo ad decidendum non Competit pro
inde Causam hanc cum toto effectu
ad Judicium Terre proprij districtus re
misit remittitque praesentem Judicandum et de
cidendum Conservandum Terminum in
Officium praesentem
Pallegatis

Pallegat Judicijs Trribus partibus memorat Utrisq sine ulla adcitatione Comparendi peremptorium.

Banitus Gnus Olszewski per GG Olszewskie.

In termino hodierno ex Dilatione anteriore majoris Parti Citatae in Anteacto Judicijs suis recepta & per Judicium Officij Praesentata & concessa idq ad sequen Querelarum Casorem Plocem Terminos ut pote modernos cum Termini ibid contenti Lma Conservatione facta & hoc in Causa & Actione Judiciaria in praescripto inter NN. Antonium Catharinam & Franciscam Virgines innupto Fratrem & Sorores inter se Germanos Olszewskie ex oto Gsa Catharina Kolankowska progenito & quid Virgines in Assa de Jure Competen Acto ab Una & Gsum Laurentium Olszewski adhaerend Inscriptioni Authae in Personam Actorum modernorum & olim NN. Andreae & Thomae Olszewskich stentiter de hac Luce decessorum Fratrum vero Acto Germanorum recognito Ido pt obtento Contumacia Pe:

nam ad Judicium praesentem Parte ab altera
Citato pro eo quatenus ipsius Summam Tre-
centorum Tyn. Polon. per ipsius Acto & olim
suprafatis Fratribus sterilitter decessis in-
scripto & hacusque non exoluto in ipsius vero
Acto Jure Naturae post Sterilia Fratrum
Fata devoluto una cum provisionibus ab
Actu Inscriptionis de justo & equo provenien-
modernis Acto uti naturalibus Successoribus
persolvat & realiter enumeret ipsi citatae ad
Videndum & audiendum ipsi ad praemissa per Sen-
tentiam Judicij Officij praesentem stringi So-
lutionem Summae praefatae una cum pro-
visionibus assignari & adjudicari Litis Ex-
pensas refundi ac id quod juri erit decer-
ni praesentem alias Dilatione eadem latiore in
se existentem in Diem hodiernam tamen Ca-
dendae & provenientem Partibus ipsius Utrisque &
quidem Acto per Gsum Matthiam Bragierski
Plenipotentem Inscripto Citata per Gsum Ja-
cobum Resicki Coram Judicio Officij praesentem com-
parentem & secum Judicialiter controvertentem Qui-
bus Controversijs Partium Judicium Officij praesentem
coram se inducto exaudito Tenere Comparentem

Partis Citatae Producere Plenipotentiam a
Principali suo & quoniam producit proin-
de experiantur in Experimento Judicium praesens
decrevit praesenq decernit Quatenus Satisfa-
ciat Citato Dilatione ~~[illegible]~~
Majoris ipso in Antecedenti Judicijs recepto in In-
stanc & Quoniam non satisfacit verum
Comparens a Comparitione recedit proinde
Praefato Pars coram Judicio Officij praesenti
per suum Plenipotentem ptr comparens
& Termum eundem Crediernum per totam Ju-
dicionem praesenti audientiam tme attentans me-
morato Citato ad Jus Juridice per M. R. G. H. Gre-
gorium Kolicki de Bronowo Judicem Trib.
& ultra Juris Formam Vicibus Quatuor uti
ante ita & post Officium Arestum tempesti-
ve per Gsum Joannem Chmielewski in-
terposito & per Judicium Officij praesenti Su-
scepto & connotato Clamato & vocato non
tamen Comparente in Lucro Solutionis Sum-
mae alias in toto seu pro toto Lucro Negotij
seu Principalis admittente Judicio Officij praesenti
judicatur ac Officio condemnavit Ulterioraq Lib.

per Judicium Officij Praesens fieri & exequi postulavit
Et Judicium Officij Praesens Juri Communi Affecta-
tionis ~~quoad~~ Partis Actoreae uti Licite an-
nuens in vim ejusdem Juris tunc ea in Causa ob-
tenti Decrevit Praesens decernit. Quatenus Citato
Summam pro Qua Convenit una cum provisio-
ne in instanti Solvat Sub poena Bnis quae
in Casu Decreto Praesens Contraventionis nempe
praefatae Summae non persolutionis prout de
facto exoluta super eodem Citato ac B. ejus examine
decernit Mlisque ~~amoenae~~ Rni Gnalis supra-
scriptus Honestus Gregorius Kolicky de Bronowo
Judicialis ad eandem publicandam Bnis poenam
additur & deputat Qui quidem M. Satisfa-
ciendae deputationi suae a Judicio Praesens habito
memorato Bnis poenam modo praemisso obtento
ac ipsemet Citato esse Banitum Juri Communi Con-
trarium & rebellem hic in Atrio Stubae Judicialis ac
in alijs locis publicationi solito praesens
plurima Nobilitate ad Judicia moderna Forumque
publicum congregato alta sua praeconia & So-
norora voce proclamavit publicavit & ad No-
titiam Omnium protunc Praesens in Dubiam
deduxit de quo Praesens id M. e loco publi-
cationi solito ad Judicium suum fecit Rela-
tionem post quam Publicato modo supra ex.

Impresso

presso Bnis pœnam Judicium Officij Pten pro
faciend in Commissis ~~Commissis~~ juxta Pterum Ju-
ris Communis Executione Officium competens vi-
debiet G. Antonium Chmielewski Burgrabium
Castren Stocen addidit & deputavit Qui Gnus
Burgrabius ad primam Partis Actoris Requi-
sitionem Dcing Pten exhibitionem facere &
peragere tenebit idq sub Pœnis con Reni-
tentes Offes in Legibus Rni Decris Nemo
vero cane Executionem Offe de B. Citti
peragend nec per se nec per suas quasvis
Subordinato audeat impugnare idq sub
pœna Bnis ~~pœnis~~ perpetuæ quæ con Im-
pugnatores præsen Interponit Decreto.

Banitius N. Zorawscy et alij
per G. Josephum Malanowski.

In Trno hodierno ex Decreto anterio-
ri Comprobationis in anteactis Judi-
cijs Suis Parti Actoreæ per Judi-
cium Officij Pten injunctis idq ad
Sequen querelar Castren Stocen
Trnos ut pote modernos cum Trni
ibid Contenti Sma Conservatio-
ne facta et hoc in Causa et
actione Judiciaria infrascripta
inter N. Josephum Malanowski
actor.

Actorem ab una et NN Mathaeum
Jacobum Luciam N. Vincencij Zole
nicki Catharinam Nlis Nicolaj
Turski Elisabetham N. Petri
Jezdzinski et Annam N. Gregorij
Sniechowski atq Sophiam Vir
ginem innupt Fratres et Lo:
rores inter se Germanos Zora:
wskie ob N. Matthiae Zorowski
ex ob N. Sophia Lisowska pro
genitos Filios et Filias et
quae Consortes ac Virginum
Cum debita Maritorum et
Tutoris Authoritate et assisten:
tia inhaerendo scro manuali
Secundo post obtenta Conta
maciae poenam ad Judicium offi
cij pteng parte ab altera Cittos
pro eo quatenus ipsa Summa
Centum Tynphong ab actore
moderno per ob N. Matthiam
Zorawski et Sophiam de Li
sowskie invicem Conjuges
ipsi Parentes mutuo Contra:
ctam et scro manuali solvi
assecurati n tamen pro tempo:
re solutioni pfixo exolutt
una Cum provisionibus pro:
venien juxta resonantiam
scri manualis persolvant
quare Citant ad videndum et
audiendum ipsi ad solutionem

Fatal

pfatæ summæ Centum Tynphonę
Cum provisionibus provenienę Sen
tentia Judicij Officij pteną stringi
et instantaneam assignari in
litis expensis Condemnari idq
quod Justitiæ erit decerni pteną
alias Dcro eodem latiore in se
existenę in diem hodiernam
lme Cadenę et provenienę Par:
tibus ipsis utrisq et quidem Actore
ptr Citata ~~pro~~ interesse per
G. Jacobum Kęsicki excepto Nli
Jacobo Zorawski Coram Judicio
Officij pteną Comparenę et secu
Judicialiter Controvertentibus
quibus Controversijs Partium
Judiciu Officij pteną Coram se
inductis exauditis quoniam Nl.
Jacobus Zorawski pteną in Trno
disparet et se Condemnare per
mittit proinde Cum Comparenę
Causa pteną suspendit suspen
samq esse declaravit declaratę
pteną ad Convictionem disparenę
~~super~~ quem disparenę pfata pars
Actorea Coram Judicio Officij pteną
Comparens et Prnum eundem hodier
num per totam Judiciorum pteną
tractum lme attentans memoratt
Citt ad Jus Juridice p M R G H:

H Gregorium Rokiecki de Bronowo
Judicialem tribus et ultra Juris
formam vicibus quatuor uti
ante ita et post officiosum
arestum tempestive per D.
Jacobum Sylicki interpositum
et per Judicium officij praesentis
susceptum et connotatum clamat
et vocatum non tamen comparens
in lucro solutionis summae
alias in toto seu pro toto
lucro negotij sui Principalis
allnittente Judicio officij praesentis
Judicialiter ac esse condemna
vit ulterioraque sibi per Judi
cium officij praesentis fieri et
exequi affectavit et Judi
cium officij praesentis Juri com
muni affectationique ejusque Parti
Actoreae uti licite annuendo
in vim ejusque Lucri tamen ea in
Causa obtenti decrevit praesenti
busque decernit. Quatenus praefatus
Citatus summam pro qua con
venit una cum provisione eadem
in instanti solvat sub poena Bani
tionis quae in Casu Dero praesentis contra
ventionis nempe praefatae summae
non persolutionis prout de facto
non est per solutio super eodem Citato
ac Bonis ejus omnibus ex nunc decernit

Mtisq

Mtisq R: G: H: Prokiecki de Brone
wo Judicialis ac eandem publicandam
Bonis pœnam a Judicio Præsentis
addit et deputat qui quidem Mtis
satisfaciendæ deputationi suæ
a Judicio Præsentis habitis memoratis
Bonis pœnam modo præmisso
obtentis ac ipsemet Citatum esse
Banitum Juri Communi Contrarium
et rebellem hic in atrio Stubæ
Judicialis ac in alijs locis pu
blicationi solitis præsentis plani
ma Nobilitate ad Judicia mo
derna Forumque publicum
Congregatis Alta sua Præconica
et Sonorosa voce proclamavit
publicavit et ad notitiam omnium
protunc Præsentis in dubiam dedu
xit de quo Præsentis idem M: e loco
publicationi solito ad Judi
cium suum rediens fecit relationem
post quam publicatis modo supra
expresso Bonis pœnam Judicium offi
cij Præsentis pro faciendæ in Præmissis
Juxta præscriptum Juris Commu
nis Executione Officium Competens
videlicet G: Adamum Milodro:
ski B C P: addit et deputavit
qui quidem G: Burgrabius satisfaciendæ

muneri

muneri officij sui ac additioni a
Judicio praesens habito ad primam
Partis Actoris requisitionem Deriq
praesens exhibitionem facere et
peragere tenebit idq sub
poenis cons Renitentes offtes
Legibus Rni descrs nemo
vero eandem Executionem de
B. citti Offse peragendam
nec per se nec suas quas
vis subordinatas audeat
impugnare personas idq
sub poena Banitionis perpe
tue quae cons Impugnato
res prezes interponit Decro.

DILADIO Majoris inter SS Wy
lazłowskie Koziebrodzkie et Zorawskie
ac alios.

In causa et actione Judiciaria infrascripto inter
SS Antonium Patruum et Albertum filiastrum
B. C. Ploczen Wylazłowskie actos ab una et SS Apo
loniam S. Antonij Osielskij Marianna S. Antonij
Bagienskij vicenotarij Castren Ploczen Ekono
ram S. ~~Antonij Osielskij~~ Pauli Kadłubowskij Consor
tes Koziebrodzkie et M. Stanislai Koziebrodzkij
Tribuni Zawskrzen filias tum MM Marian
nam de Jezewskie Relicto et M. Jacobi Zorawskij
Pincernae Ploczen Consortem Viduam Matrem
Martinum et Michaelem filios Zorawskie
Pincernae Ploczen et quae maritatae Consortes cum assia de
Jure incumbens inhaerens scripto certo ma
nuali per et M. Stanislaum Koziebrodzkij
Tribunum Zawskrzen Parentem Ipsi et S

Mariannae

Mariannæ de Wyłaztowskie Relictæ ob Gnosi
Christophori Piotrowski Consorti Viduæ
suorum actæ Sorori et Tomittæ germanæ Sterilitatis
Liter decessæ super summam Trecentorum
Triginta Florenorum polonicalium Dato secundo
post obtentam contumaciæ pœnam ad Judi
cium officij pcl parte ab altera actæ idq
pro eo quatenus ipsi summam pfatam
Trecentorum Triginta florenorum poloni
calium sibi actæ uti naturalibus successo
ribus persolvant Sententia ipsi
Judicij officij pcl stringi summam pmis
sam Trecentorum Triginta florenorum polo
nicalium sibi actæ persolvi injungi Deman
dari ac id quod quod Juris erit exequi
et sententiari pcl alias citatione ipsi
pmissa fusius in se complectenti in diem
hodiernam sine cadenti partibus ipsi utrisq
et quidem actorea per S Albertum Wyłaztowski
suo et aliorum actorum nomine pllr Citata pro
interesse S Apolonia de Koziebrodzkie S Antonij
Osiecki Consortis per S Joannem Chmielewski
pro interesse S Mariannæ Koziebrodzka Gnosi
Antonij Baginski Camerarij Terrarum Plocen
Consortis per S Matthiam Bagienski pro in
teresse S Eleonoræ de Koziebrodzkie S Pauli
Kadłubowski Consortis per S Adamum Tan
ski pro interesse reliquorum actæ per S Jaco
bum Kęsicki pllr coram Judicio officij pcl
comparentem Stanæ ad ~~affectationem~~ repositio
nem ejusdem S Joannis Chmielewski Dedit
et concessit hoc id Judicium Dilationem
majoris S Antonio Osiecki S Apolonia Kozie
brodzka marito ex quo Causas majoris

importantiae in Judicijs Castren. Varsavien.
pro tunc attentat quam probabit Literatorijs Docu
mentis iuxta Legem cum caeteris cittis hocce
Judicium Causam pro Suspendit Suspen
samque Esse Declaravit Declaratq. pro Con
servando Terminum partibus memorat.
utrisq. in praallegat. Judicijs sine ulla ad
citatione comparendi peremptorium
Decreti sui vigore Hicq. in continen.
M. R. I. H. Gregorius Kolicki de Brono
wo authus et Juratus palam Rvit
quia ipsi Citatione literat. Sigillat.
pro Terminis pro Servien. edit. con. praefat.
Cit. ad Bona Zgagowo F. 4ta ante Fs.
Martini Pontificis et Confessoris proxi
me praeterit. anno pro tum et ejus pri
mam ex qua poena Contumaciae est obtent.
tempestive ante obtentionem illius in una
integra Septimana Detulit exportavit
posuit reliquit et de positione notifi
cavit de quo pro ea Mlis fecit Relatio
nem

Banitus G. Sampławski per. G. Gromczeski

In Causa et actione Judiciaria infrascrita inter
G. Cum Hypolitum Gromczeski Actor ab una et
G. Antonium Sampławski Venatoriae Terrae Do
brinen. inhaerendo inscriptioni authenticae
~~parte ab altte~~ ad Judicium Oppi praesen. parte ab
altera Citat. pro eo Quatenus ipse Summam
Quadringentorum Tynphone Polonicat. ab Actore
mutuo Contractam authentice inscript.
ad solvend. assecurat. non tamen persolut.
una cum provisione provenien. solvat Citat.
igit.

igit ad videndum et audiendum ipsius ad solutionem
praefatae Summae Sententiae Judicij Officij praesentis Stringi
Solutionem Summae cum provisione provenientem in
jungi et quod juris erit decerni praesentis alias citatione
eadem latiore in se existentem in diem hodiernum tunc
Cadentem et provenientem ~~partibus ipsius actoris et quidem~~
praefatae pars actoris coram Judicio Officij praesentis
ipsi Comparens et Terminum eundem per totam Judiciorum
praesentis audientiam tunc attentans memoratam partem
Citatam ad Jus Juridice per Mtem Rni H. Gregorium
Rolnecki de Bronowo Judicem tribus et ultra juris
formam vicibus ~~in~~ clamatam et vocatam non tamen
Comparentem in Lucro Solutionis Summae alias
in toto seu pro toto Lucro negotij sui Principalis
~~Conde~~ admittentem Judicij Officij praesentis Judicis
ac Officij condemnavit ulterioraque sibi per Judicium
Officij praesentis Juri Communi affectationique Partis
actoreae uti licite Annuendo in vim ejusdem Lucri
tunc ea in Causa obtenti Decrevit praesentis decer-
nit Quatenus praefatam Citatam Summam pro qua
Convenit una cum provisione in instanti sol-
vat Sub poena Banitionis quae in Casu Decreto
praesentis Contraventionis nempe praefatae Summae non
persolutionis prout non est persolutum ex nunc
decernit ad publicandum eandem Banitionis poe-
nam Mtis Rni Gnalis H. G. Rolnecki de
Bronowo Judicis per Judicium Officij praesentis addit
et deputat. qui quidem Mtis satisfaciendo
deputationi suae a Judicio praesentis habitam me-
moratam Banitionis poenam modo praemisso
obtentam et Decretam ac ipsam ~~Citatam~~ Citatam (praesentis Termino disparentem) esse banitum
Juri communi Contrarium et rebellem ~~[illegible]~~
~~praeconica et sonora voce~~ hic in Atrio Stubae
munere Officij sui

Judtes ac in alijs locis publicationi solitis
~~alta sua Pconica et~~ Pene plurima Utilitate
protunc Congregatis alta sua Pconica et Sono-
rosa voce proclamavit publicavit et ad no-
tiam Omnium protunc Pene in dubiam
deduxit de quo Pene Ide Mlis e loco publica-
tioni solito ad Judicium suum rediens fecit
relationem Post quam publicatis modo Pmisso obten-
tam Judicium Ossi Pene pro facienda in Pmissis juxta
(Pcrs) Juris Communis executione de B. Ctis Causam Pene
cum toto effectu ad M. loci Capitaneum seu MM.
locorum Capitaneos sub cujus vel quorum jurisdictio-
ne Pfatis Ctis cum B. suis sub est vel consistit
remisit remittitq Pene Decreti sui vigore In
Continenti Mlis Rni Gnalis H. G. Rokiecky de
Bronowo ~~Judtis~~ ultimus et Juratus Palan
vit quia ipse Citationem literatis sigillo pro
Trnis Pene servienti edito cong Pfatis Ctis
ad Bona Maluzine F.
proxe Pteriti anno Pene detulit exportavit
posuit reliquit et de positione Notificavit &c.
scribat juxta Stylum Cancellariae &c.

Banitis N. Zorauscy per N. N. Mala-
nowskie

In Termino hodierno ex Decreto anteriore
Comprobationis Parti Ctis in anteactis
Judicijs suis injunctis idq ad sequentem Que-
relarum Castrenae Plocenae Trnos ut pote
modernos cum Trni ibidem Contenti Tma
Conservatione facta et hoc In Causa et

actione Judiciaria

Catharinae ante Fm S. Catharinae
1746

252

et actione Iudiciaria infrascripta inter
Nobilem Albertum Malanowski actorem ab
una et NN. Jacobum Mathaeum Luciam
Nlis Vincentij Zglenicki Catharinam N. Ni-
colai Turski Elisabetham Nlis Petri Je-
zdzinski Annam Nlis Gregorij Sniechowski
Contes et Sophiam Virginem Innupta Zo-
rawskie / olim N. Matthiae Zorawski Filios
et Filias Fratres et Sorores inter se Ger-
manos et quia Contes ac Virginem cum
Maritorum et Tutoris de jure Compe-
tens authoritate et assia inhaerendo
scripto Manuali secundo post obtentam
Contumaciae poenam ad Iudicium praesens
parte ab altera citata pro eo Quatenus
ipsi Summam Centum Tynphonae per
olim N. Matthiam Zorawski et Sophiam
de Lisowskie Conjuges Modernorum vero Citatorum
Parentes mutuo Contracta et scripto ma-
nuali ad solvendum assecurata non ta-
men pro tempore solutioni praefixo resti-
tuta una cum provisionibus provenientes
solvant Quare citant ad videndum et au-
diendum ad satisfactionem praemissorum ipsi
stringi solutionem praefatae Summae cum
provisionibus retentis demandari id
quod juris et Justitiae erit decerni et sen-
tentiari praesentem alias Decreto eodem latiore
in se existens in Diem hodiernam hunc
Cadens et provenientes partibus ipsis utrisque
et quia acta per citatos per G. Jacobum
Kęsicki excepto Nli Jacobo Zorawski Coram

Iudicio Offi praesenti comparentibus
~~exa~~ et secum Iudlr Controvertentibus
qui partium Controversijs Iudicium
Offi praesenti coram se inducto exauditis
eo q. attento quoniam N. Jacobus Zorasky
praesens in Trno disparet et se condemnare
permittit proinde cum Comparens ~~Cau~~
Judicium Offi praesenti Causam praesenti su-
spendit suspensamq. esse declaravit
ad Convictionem disparens quem di-
sparens praefatus pars Actorea Coram Iudicio
Offi praesenti ph. Comparens et Trnum eundem
hodiernum per totum Iudiciorum praesenti audi-
entiam Sme attentans memoratus Actus
ad Ius Iuridice per MRE. H. Gregorium
Rokiecky de Bronowo Judlem tribus et
ultra juris formam vicibus Quatuoruti
ante ita et post Offum arestum tempe-
stive per Gsum Jacobum Kesicky inter-
positum et per Iudicium Offi praesenti suscep-
tum et Connotatus Clamatus et vocatus non
tamen Comparens in Lucro solutionis
Summae alias in toto seu pro toto Lucro Ne-
gotij sui Principalis admittens Iudicio
Offi praesenti Iudlr ac Offe Condemnavit
ulterioraq. sibi per Iudicium Offi praesenti
fieri et exequi postulavit et Iudicium
Offi praesenti juri Communi affectationique
partis actus uti licite Annuens in vim
ejusdem Lucri Sme ea in Causa obtenti
Decrevit praesenti decernit Quatenus praefatus
actus

Jmo

253

Citatis Summam pro qua Convenit una
cum provisione in instanti solvant sub poena
Banitionis quae in Casu Decreto praesens Contra-
ventionis nempe praefatae Summae non perso-
lutionis prout de facto non est persolutum
Super Citatis ex nunc decernit Mlisq. R.G.H.
Gregorius Rokiecki de Bronowo Judlis ad
publicanda eandem Banitionis poenam
modo praemisso ~~a Judici~~ per Judicium
Offi praesens additur et deputatur quiquid
Mlis satisfaciendo deputationi suae a Ju-
dicio praesens habitis memoratis Bnis poenam
modo praemisso obtentis ac ipsimet Citatis
esse Banitum juri Communi Contrarium
et rebellem hic in atrio stubae Judlis ac
in alijs locis publicationi Consuetis praesens
plurima nobilitate ad Judicia moderna
forumq. publicum Congregatis alta sua
praeconica et sonorosa voce proclamavit
publicavit et ad notitiam Omnium
protunc praesens in Dubiam deduxit de
quo praesens Jdem M. eloco publicationi soli-
to ad Judicium suum rediens fecit
relationem post Quam publicatis ~~mo~~
Banitionis poenam modo supra praemisso ~~obtentis~~
Judicium Officij praesens pro facienda
in praemissis juxta praescriptum juris Com-
munis Executione Officium Competens
videlicet G. Adamum Mitodrosky B.C. Plac

Iudicio Offi praesenti comparentibus
~~exa~~ et secum Iudlr Controvertentibus
qui partium Controversijs Iudicium
Offi praesenti coram se inducto exauditis
eo q attento quoniam N. Jacobus Zorasky
praesens in Trno disparet et se condemnare
permittit proinde cum Comparens ~~Cau~~
Judicium Offi praesenti Causam praesenti su-
spendit suspensamq esse declaravit
ad Convictionem disparens quem di-
sparens praefatus pars Actorea Coram Iudicio
Offi praesenti ph Comparens et Trnum eundem
hodiernum per totum Iudiciorum praesenti audi-
entiam Ime attentans memoratus Actus
ad Ius Iuridice per MRG. H. Gregorium
Rokiecky de Bronowo Judlem tribus et
ultra juris formam vicibus Quatuoruti
ante ita et post Offum arestum tempe-
stive per Gsum Jacobum Kesicky inter-
positum et per Iudicium Offi praesenti suscep-
tum et Connotatus Clamatus et vocatus non
tamen Comparens in Lucro solutionis
Summae alias in toto seu pro toto Lucro Ne-
gotij sui Principalis admittens Iudicio
Offi praesenti Iudlr ac Offe Condemnavit
ulterioraq sibi per Iudicium Offi praesenti
fieri et exequi postulavit et Iudicium
Offi praesenti juri Communi affectationis
partis Actus uti licite Annuens in vim
ejusdem Lucri Ime ea in Causa obtenti
Decrevit praesenti decernit Quatenus praefatus
Actus

Jmo

253

Citatam Summam pro qua Convenit una
cum provisione in Instanti solvant sub poena
Banitionis quae in Casu Decreto praesenti Contra-
ventionis nempe praefatam Summae non perso-
lutionis prout de facto non est persolutum
Super Citatum ex nunc decernit Mlisq. RG. H.
Gregorius Rokiecki de Bronowo Judlis ad
publicandam eandem Banitionis poenam
modo praemisso ~~a Judici~~ per Judicium
Offi praesenti additur et deputatur quiquid
Mlis satisfaciendo deputationi suae a Ju-
dicio praesenti habitam memoratam Bnis poenam
modo praemisso obtentam ac ipsimet Citatum
esse Banitum juri Communi Contrarium
et rebellem hic in atrio stubae Judlis ac
in aliis locis publicationi Consuetis praesenti
plurima nobilitate ad Judicia moderna
forumque publicum Congregatam alta sua
praeconica et sonorosa voce proclamavit
publicavit et ad notitiam Omnium
protunc praesenti in Dubiam deduxit de
quo praesenti Ad M. e loco publicationi soli-
to ad Judicium suum rediens fecit
relationem post Quam publicatam ~~mo~~
Banitionis poenam modo supra praemisso ~~obtentam~~
Judicium Officii praesenti pro facienda
in praemissis juxta praescriptum juris Com-
munis Executione Officium Competens
videlicet G. Adamum Mitodrosky B.C. Plac

addidit et deputavit Qui Gsus Burgrabius satisfaciendo muneri Officij sui ac additioni a Iudicio Pzene habitae ad primam partis actae requisitionem Decretique Pzene exhibitionem facere et peragere tenebit idque sub poenis conque renitenque Offiales legibus Rni descriptis nemo vero eandem executionem de B. Actae Offse peragendae nec per se nec per suas Quasvis subordinatas audeat Impugnare personas idque sub poena Bnis perpetuae quae conque Impugnatores Pzene interponit Decreto.

Munimenta inter Relictae Grzembska et G. Lempicka ac MM. Mostowskie Iudiciae Trres Zawskae.

In Causa et Actione Iudiciaria infrascripta inter GG. Mariannam primi oto G. Michaelis Sulkowski 2di voti oto G. Simonis Lempicki Contem Viduam et Ioannam primi oto G. Lucae Grzębski 2di ad Pzens voti G. Felicis Grzębski Contem Lmam Zakrocke oto G. Stanislai Zakrocki cum oto G. Hedvigi Mostowska Matrimonialiter progenitae Filias Sorores inter se germanas et quidem Maritatae Consors cum sui Mariti authoritate et assia actae ab una et MM. Jacobum et Josephum Mostowskie Iudiciae Trres Zawskae inhaerendo Inscriptioni authenticae per oto M. Stanislaum Mostowski oto M. Petri Filium

Filium Parentem vestrum in Personam ob. G. Annae
Gnoinska ob. G. Casimiri Mostowsky Contis
relicta aviae actae super Summam Trium
Millium Tymphonę factae et recognitae
ad post obtentam Contumatiae poenam ad
~~Citandum~~ Judicium Offi Ptenę parte ab altera ipsa
idem pro eo Quatenus ipsi Sum
mam Octingentorum Tymphonę in eadem
Summa per ob. G. Annam Gnoinska
Aviam actae ob. G. Hedvigis de Mostowskie
ob. G. Stanislai Zakrocky Conti earundem
vero actae Matri Inscriptae ut Documen-
ta sonant una cum provisione ab ulti-
ma Quietatione provenienę persolvant
Citant igitur ad videndum et audiendum ipsi
ad persolutionem praemissae Summae Octin
gentorum Tymphonę cum provisione
sententia Judicij Offi Ptenę stringi
solutionem Summae injungi ac id quod
Justitiae erit decerni Alias Citatione
eadem Latione in se existenę in Diem
hodiernam Lmae Cadenę et provenienę
partibus ipsis utrisque et quidem actae per
Ssum Paulum Bogurski Plenipotenę
Inscriptae Citatae per M. Josephum Mo-
stowsky Judiciae Trren Zawskrzenę suo
et M. Jacobi Mostowsky Fratris Germa
ni nomine ptr Coram Judicio Offi Ptenę
Comparenę et se cum Judtr Controvertenę
quibus Controversijs Partium Judicium
Offi

Offi praesens coram se inductis exauditis
ac Documentis productis Consideratis
ad affectationem Partis Citatae hoc Ius
Judicium dedit et Concessit Dilationem
ad munimenta Causam praesens sufferens
idq ad sequens Querelarum Castrens Plocens
Trnos Conservandae Trnum partibus memorat
Utrisq in praeallegat Utrisq sine ulla
ad citatione ~~Trnum~~ Comparendi peremptorium In Continens M. R. G. H. Gregorius
Rolniecki de Bronowo authus et Curatus
palam nunt quia ipsi Citationem Literatae
sigilli. pro Trnis praesens serviens edictis
edictis cons praefatis Citatis ad Bona Pa-
czkowo F. 3tia post Fm S. Mathaei Apli
proxe praetentis Anno praesens tum et ejus
primam ex qua poena Contumaciae est
obtentis tempestive ante obtentionem
Illius in una integra septimana de
tulit exportavit posuit reliquit et de
positione notificavit &c. scribat &c.

Major inter G. Mostowski et G. Sękowski

In Causa et Actione Judiciaria infra
scripta inter G. Ludovicum Mostowski
actum ab una et Gsum Alexium Sękowski
inhaerendo scriptis Manualibus Quatuor

per

per ips sibi actis dictis ad Judicium
Officij praesens parte ab altera actis pro
eo Quatenus ips Summam in ejsd su-
praescriptis Scriptis expressas manuq
ips propria ~~Su~~ et amicorum subscriptis
efficiens mille nonaginta Tynphone
Hungaricos autem viginti quinq et
medium ex ejsd Scriptis apparentes
sibiq actis debitas nec dum perso-
lutas persolvat et una cum provisi-
onibus restituat qua propter citat
ad videnda et audienda ad persolutio
nem memoratis Summarum una cum
provisionibus per Sententiam Judicij
praesens stringi ac id quod Juris erit de
cerni et sententiari praesens. alias citatione
eadem latiore in se existens in
Diem hodiernum hmē Cadens et pro
veniens partibus ips utrisq et quid
actis per Gsum Franciscum Sulenski
Citatis per G. Jacobum Kesicki B.C.P. coram
Judicio Offi praesens Comparens et
secum Judtr Controvertens quibus Con-
troversijs Partium Judicium Offi praesens
coram se inductis exauditis ad re-
positionem ejusd G. Kesicki hoc Jd Ju-
dicium dedit et Concessit Dilutionem Majoris G.

Sulenski

Sękowski Citatus ex quo Causas Majoris Importantiae in Judicijs Castrensibus Bobrownicensibus protunc attentat quam probabit Literatorijs Documentis idque ad sequens Querelarum Castrensium Plocensium Terminos prius et abhinc in Cre Plocensi celebrandae Conservandae Terminum partibus memoratis Utrisque in praeallegatis Judicijs sine ~~ulla~~ quavis adcitatione Comparendi peremptorium. Itaque in Continens MRG. Ill. Gregorius Rokiecki de Bronowo authus et Juratus palam vult quia ipsi Citationem literatis Sigillatis pro Terminis praesens servientibus editis cum praefatis Citatis ad B. Gołusino Curiamque Citatis ibidem sitis F. 2da post Fm S. Mathaei Apli et Evangelistae proxe praeteritis Anno praesenti detulit &c. scribat juxta Stylum.

Banitus G. Osiecki per Relictos et Successores olim M. Jacobi Zorawski Pincernae Plocensis

In Termino hodierno ex Decreto anteriore remissionis ad Judicium Terrae proprij Districtus inter Relictos et Successores olim M. Jacobi Zorawski Pincernae Plocensis actus ab una et DD. Antonium Osiecki ac Apoloniam Koziebrodzka Conjuges parte ab altera Citatis per Judicium Officii praesentis

Pœnæ factæ quæ mediante hocce Judicium
Officij præsenti Decreverat quatenus
in Sublationem Dilationem Majoris
pœnam Quatuordecem Marcarum
Polonicalium parti et Judicio per Medium
tum alteram pœnam Quatuordecem
Marcarum Polonicalium Parti
Judicio vero per Medium ~~in Instanti~~
~~Citatus~~ in Sublationem Condemnationis in Instanti Citatus G. Osiecki Maritus solvat sub pœna Banitionis inter Terminos Tactos publicanæ Tanæ
pars præfatæ Actæ procurata in regestris
Terminorum Tactorum inscriptione respectu
non solutionis Marcarum sibi provenienti
petyt M. R. G. quemvis ad publicanæ
eanæ Banitionis pœnam addi et
deputari et Judicium Officij Pœnæ juri
Communi ~~postulationis~~ Instantiæ partis Actoræ
uti licite annuendo M. R. G. H. Gregorium Roluecki de Bronowo Judex
addidit et deputavit Qui Mlis sic additus munus Deputationis suæ exequendo Memoratæ Bnis pœnam
modo præmisso super Obtentæ et Decretum
ac ipsmet G. Osiecki Maritum ex re
non solutionis semi duplicis Quatuordecem M. M. Polonicalium Decreto præallegato Remissionis adjudicatæ dixisse eidem Con-
travenienti

veniens hic in atrio stubae Judlis
ac in Alijs locis publicationi con-
suetis esse Banitum Juri Communi
Contrarium et rebellem in praesentia
Multorum Variae Conditionis et sexus
hominum alta sua praeconica et so-
norosa voce proclamavit publicavit
et ad notitiam Omnium pro hunc
praesens in Dubiam deduxit de
quo praesens Ill. M. eloco publica-
tionis ad Judicium suum rediens
fecit relationem post Quam publi-
catam Banitionis poenam Judicium
Offi praesens pro faciendo in Primis
juxta praesentem Juris Communis
executione Causam hanc cum
toto ejus effectu ad Officium loci
Capitaneum seu M. M. locorum Ca-
pitaneos sub cujus vel quorum
Jurisdictione praefatum Actum cum B.
suis sub est Consistit remisit re-
mittitque praesens Decreti praesens vigore.

Banitus G. Ostrowski p. G. Stawecki

In Causa et Actione Judiciaria Infrascripta
inter GG. Franciscum et Michaelem Sta-
weckie Fratres inter se germanos Actum
ab una et Gsum Stanislaum Ostrowski B.C.
Plocens secundo post Obtentam Contumatiae
poenam

pœnã Inhærendo Manifestationi suæ Authenticæ conq ipsi facto ad Iudicium Offi præsenq parte ab altera Citato pro eo Quatenus ipsi Regestri Inventariorum rerum Mobilium in auro Argento ac vrialijs Pharnaphalijs fatis oto G. Rosaliæ Rosaszlska suorum acto Matris sorore Germana Contis vero Ipsi Lmæ derelicto per ipsi vero Intercepto steriliter decessæ vi se acto iure legito derelicto devoluto Comportet, Comportato realitatem Comportato Comprobet ac sibi acto Communicet et Vigore ejusdem Regestri Comportato et Comprobato tam Inventaria quam res mobiles præcensitas extradat quapropter Citat ad Videndæ et audiendæ ad Comportationem Regestri et ad extraditionem supradictorum Inventariorum et rerum Mobilium ac aliarum per sententiam Iudicij Offi præsenq stringi extraditionem Instantaneam injungi ac id quod Iuris et Iustitiæ pro exigentia Causæ decerni et sententiari præsenq Alias Citatione eadem latiore in se existenq in Diem hodiernum Lmæ Cadenq et provenienq Præfato Pars acto Coram Iudicio Offi Præsenq plr Comparens et Trnum eundem hodiernum per totam Iudiciorum præsenq audientiam Lmæ attentans merato Citato ad Ius Iuridice per Mr. R.G. H. Gregorium Rokiecky de Bronowo Iudicem tribus et ultra Juris formam vicibus uti

ante

ante Ita et post Officiosum Arestum tempestive per G. Antonium Chmielewski interpositum et per Judicium Offi praesens susceptum et Connotatum Clamatum et vocatum acclamare fecit qui Citatus taliter Clamatus et vocatus existens non stetit nec Juri Comparuit imo ut Idem Mtis retulit Contumax extitit cujus Contumatiam praefatum Pars Actorea coram Judicio Offi praesens accusando petiit super eodem Citatum ac B. ejus Omnibus poenam Banitionis decerni aliaque in talibus fieri solita juridice exequi et sententiari postulavit Et Judicium Offi praesens juri Communi affectationique ejusdem partis Actoreae uti licitum annuendo in talem Contumatiam super eodem Citatum ac B. ejus Omnibus poenam Banitionis decrevit ~~M.R.~~ ac ipsmet Citatum esse Banitum sententia sua declaravit ad eandemque publicandam Banitionis poenam Suprascriptum M. H. Gregorium Rokiecki addidit et deputavit qui quidem M. satisfaciendo muneri Officii sui deputationique a Judicio praesens habitum memoratum Banitionis modo praemisso obtentum ac ipsmet Citatum esse Banitum Juri Comuni Contrarium et rebellem hic in Atrio stubae Judicis ac in aliis locis publicationi Consvetis praesens plurima

nobilitate

Nobilitate ad Judicia moderna forumq publicum Congreto alta sua praeconida et sonorosa voce proclamavit publicavit et ad Notitiam Omnium protunc praesens in Dubiam deduxit de quo praesens Jd. Mlis elo=eo publicationi solito ad Judicium suum rediens fecit relationem Post quam Publicato Banitionis poenam modo praemisso obtento Judicium Offi praesens pro facienda in praemissis Juxta praescripto Juris Communis executione Officium Competens videlicet G. B. C. Plocens quemvis qui prius facilius ve Conduci poterit # ad primam partis Actoreae requisitionem Decretiq praesens exhibitionem facere et peragere tenebit idq sub poenis Contrarenitens Offsales legibus Rni descripto nemo vero eandem executionem de B. Cto Officiose peragendae nec per se nec per suas quasvis Subordinato audeat Impugnare personas idq sub seorsiva Banitionis perpetuae poena quae Contra Impugnatores praesens Interponit decreto hic q in Continens Mr. R. G. H. Gregorius Rokiecki de Bronowo authus et juratus palam vit quia ipse Citationem literatam sigillo pro Trnis praesens serviens edito Cons praefato Cto ad B. Bronowo Methonum sortemq Cto sortemq Cto F. 3. post Fm S. Matthaei Apli et Evangelistae proxe praeterito Anno praesens tum et ejus primam ex qua Contumatiae poena est obtento tempestive ante obtento illius in una integra septimana &c &c.

addidit & deputavit, Qui J. Burgrabius satisfaciens munere Officij additionis a Judicio praesens habito

Ad Ind.

Dilatio Inquisitionis inter G. Roszczewski & Nlem Rutkowski.

In Causa & actione Judiciaria infra scripta inter Instigatorem Judicij Officij Pzene ejusq Delatorem Gnum Antonium Roszczewski act. ab una & NN Ludovicam de Ostaszewskie relictam Olim Nlis Bartolomaej Kosinskij consortem Viduam & Valerianum Rutkowskij insistendo protestationibus suis ac alijs Documentis Causam Pzentem Juvantibus Idem post Obtentam contumaciae poenam ad Judicium Officij Pzene parte ab altera Citatos idq ex eo quia ipsi invitipendium Legum Regni procedendo ausi sunt temereq presumpserunt primo Laboriosam Mariannam Szymaniacka confessatis Srenensibus Die Vigesima Quinta Februarij in Anno Millesimo Septingentesimo Trigesimo Nono per Olim Barbaram Mydlarzowna Decreto ibidem prolato Capite plectendam in Ultimo Vitae agone de Veneficio inculpat & ad Combustionem Bonorum Dambrowo & aliorum possessioni act. subjecta ejus sub Ordinatricem ad Multas amicabiles Requisitiones pro sumendis Facinorij condignis poenis non extradere imo se act. Domum & Fundos invadendo itidemq Violentias pro multas & Damna Committendo Saepe e Numero Laedere Difamare Dishonorare in Vitam palam Ac Manifestae Diffidare aliasq inconvenientias Omni Inquisitionum Genere probandas & Deducendas peragere perq Permissa Leges Rni transgressi sunt poenas exinde emerientes Succubuerunt & in se traxerunt

pro quibus Super ipsis Decernendis tum quoque
pro Statuitione ad Sumendas poenas memo-
ratae Laboriosae Szymaniacka facinori ejus
condignas Praesens Citantur alias citatione
eadem Latione in se existente in Diem ho-
diernam Legit Cadent & proveniente par-
tibus ipsis utrisque & quidem Actorum per Gnum An-
tonium Rosiszewskij seu & aliorum acto-
rum Nomine personaliter Cit. p. Gnosum
Antonium Chmielewski Coram Judicio
Officij Praesens Comparentibus & Secum Judicia-
liter controvertentibus quibus Controversijs
partium Judicijs Officij Praesens Coram se
Inductis exauditis Dicendo Terminum
partis actoreae ad Affectationem Utra-
rumque Partium hoc idem Judicium De-
dit & Concessit Dilationem Inquisitionis
Parti Utrique Super Contentis Actorum protesta-
tionum Partis actoreae ad Sequentes Que-
relarum Castrense Plocense Terminos Con-
servando Terminum partibus memoratis
Utrisque in praeallegatis Judicijs sine quavis
adtitatione Comparendi peremptorium
Hicque in Continenti Ministerialis Rmi
Gnalis Honestus Gregorius Rokiecki de
Bronowo autentico & juratis palam re-
cognovit quia ipsis Citationem Literalem
Sigillatam pro Terminis Praesens Servi-
entem edit. cone Praefatos Citatos ad
Bona Dambrowa Curiamque Citati ibi-
dem Sittam Feria Tertia ante Festum S. Mar-
tini Pontificis Pxe praeterita Anno Praesens
tum etiam Amam ex qua poena Contumaciae
est Obtenta Tempestive adste Obtent illis
in Una integra Septimana detulit exportavit &c.

Dilatio Inquisitionis inter Gsum Umienski et MM. Karskie

In Causa et Actione Iudiciaria Infrascripta inter GG. Mariannam de Zołtowskie G. Joannis Umienski BC Plocen. Contem. et Hedvigim Virginem Innupta Zołtowska ob. G. Andreae Zołtowski BC. Plocen. Filias et quidem Maritatis Consortem cum suis Maritis Virginem Innupta (et MM. Karskie) cum Tutoris de de Iure Incumbens authoritate et assistentia ab una et MM. Jacobum Rozaszeski Vice Palatinum Terrae Dobrinen. Tutorem et Josephum Albertum atque Mariannam Virginem Innupta Karskie Dapiferae Dobrinen. et (quidem) Virginem Innupta ac Minorennem cum assia et authoritate Tutoris de Iure incumbens 2do post Obtentam Contumaciae poenam Inhaerendo Maiori coram actis authen. Rni facto ac aliis Documentis ad Iudicium Offi. praesens parte ab altera Citata pro eo Quatenus ipsi Res Mobiles Inventaria cunctam totamque Supellectilem Domesticam fatis ob. G. Andreae Zołtowski suarum Acta Parentis derelicta per olim vero M. Antonium Karski Dapiferum Terrae Dobrinen. earundem Modernarum Acta Avunculum et Tutorem tum quoque scripta manualia aliaque Documenta se Acta spectantes accepta restituant Summas ex eisdem Documentis apparentes a Variis Creditoribus ob. M. Parenti Antecessori ipsis ut ipsis probabit exolutas Solvant nec non res Mobiles Inventaria post L. Jacobum Modernarum Acta subeli-

tur

tum apud se detent extradant vel
in caum extraditionis adaequatum prae-
tium solvant Desolationem B. Zottowa
Magna seu sortium per ott praenominat
M. Dapiferum vigore gestae Tutoreae
possessar et penitus ruinat Compen
sent alias injurias praetensiones ad sae-
pedict Parentem et Antecessorem ipsi ha-
bit Bonificent praesens Citant ad Videndum
et Audiendum ipsi ad praemissa Omnia
supius expressa sententia Judicij Offsij praesens
stringi solutionem Summar extradi-
tionem Inventarior totiusq Supelle-
ctilis Domesticae tam post praefat ott
G. Zottowski quam Subditos ejus derelict
nec non scriptor Quorumvis ac Docu-
mentor Omnium injungi bonificatio-
nem Injuriar et praetensionum decerni
sententiariq alias Citatione Ipsi praemissa
fusius in se Complectens in diem hodier
nam Imae Cadens Partibus ipsi Utrisq et
Quae acta per G. Joannem Uminski BC.
Plocens Maritum suo et Contis suae ac
alior Actt nne pfr Actt pro Interesse
M. Jacobi Rosaszeski Vice Palatini
Terrae Dobrinens per G. Antonium Chmie-
leski pro interesse MM. Karslich Da-
piferici Dobrinens per G. Joannem Chmie-
lewski Coram Judicio Offsi praesens Com-
parens et secum Judtr Controvertens
quibus Judicium Offsi praesens Contro
versijs partium Coram se Inducti

auditis siquid Pars Acto a praeten-
sa Obiecto desolatione B. Zołtowo Iudex
recedit. exinde ordinato Citatione ad
inventa partibus inter se agentibus
procedere mandavit mandatq Quod
Decretum Comparens partis Cito pro
Juridico non suscepit sed ab eodem M:
Antonium in Zakrzewo Zakrzewski Vexil-
liferum Zawskrzeny Vice Capito Castry
Plocen Causae praesens Iudicem ad
Judicia Tribunato Rni Petricovien
ut juris est movit eidq motioni
suae locum deferri postulavit et
M: Judex sentiens se in omni Ju-
ris gradu Observasse eandem motionem
Interposito non Admisit de qua non
admissa attamen prosequendam Com-
parens ejusdem Partis Cito est prote-
status Iudicium vero Offsi praesens
Cum parte Acto contra partem Cito re-
protestato Competentiq Actione agni-
ta respondere injunxit Quod similiter
Decretum Comparens Partis Cito pro Ju-
ridico non suscepit sed ab eodem su-
prafato M: Antonium in Zakrzewo
Zakrzewski Vexilliferum Zawskrzeny
Vice Capito Castrensi Plocen ad Iudicia
Tribunato Rni Petricovien per
Omnia ut supra movit quam mo-
tionem Interposito is Idem M: Judex sen-
tiens se nihil temere egisse Itidem non
admisit de qua non admissa attamen

prosequendam

prosequendi Comparens Partis Citatus est
protestatus Iudicium autem Offsi praesens
cum parte Actoris reprotestato in procedendo
hoc ce Iudicium ulterioribus Controver-
sijs partium exauditis ad affectatio
nem partis Actoris dedit et Concessit Di-
lationem Inquisitionis in probationem
obiectorum seu Contentorum in Citatione
expressorum parti Utriusque idque ad se-
quendum Querelarum Castrensium Plocensium Ter-
minos proximius ab hinc in Castro Plo-
censi celebrandi Conservandi Terminum
partibus memorato utrisque in prae-
allegato Iudicijs sine quavis adiuta-
tione Comparendi peremptorium. Quod
Decretum Iterato denuo Comparens
Partis Citatus pro Iuridico non suscepit
sed ab eodem altius recensito Mi: Anto-
nium in Zakrzewo Zakrzewski Vexilli-
ferum Zawskrzensem V. Capitaneum Ca-
strensem Plocensem Causae praesentem Iudicem
ad Iudicia Tribunalis Rni Petrico-
viensis ut Iuris est movit eidemque motioni
suae locum deferri postulavit quam-
motionem Interposito Mi: Iudex sentiens
se per Omnia iuridice processisse ad-
misit Terminumque partibus ejusdem utrisque
in praeallegato Iudicijs Tribunalis Rni
Petricoviensis ex Regestro Competenti
tum dum et quando Causa praesens
ad Iudicandum Sme Clamatus et vocatus In-
ciderit Comparendi peremptorium

Conservavit Conservatq. praesens Tandem Comparens partis Citatio recessit a motione Interposita. In Continenti M. R. G. H. Gregorius Roliecki de Bronowo authus et Juratus palam vult quia ipsa Citatio Literatio sigillata pro Trnis praesens serviens edicto cone praefata Citatio ad B. Rempino Feria Tertia ante Fm S.S. Simonis et Judae Apostolorum proxa Anno praesens tum et ejus primam ex qua poena Contumaciae est obtenta tempestive ante obtentionem illius in Una Integra septimana detulit &c.

Productio quietationis inter G.G. Roscisszeski et Grabie

~~In Causa et actione~~

In Termino hodierno ex additatione Literatio Sigillo Castrensi Capitulo Plocensi tenoris sequens Thomas Gregorius a Dembowa Gora Dembowski Plocensis Plensiensis &c. Capitulo Vobis G.G. Joanni Grabia et Catharinae Kosinska Invicem Conjugibus de Personis B.g. Vestris gnlr Omnibus &c: &c: ad Instantiam G. Andreae Roscisszeski Actio qui Vos et quidem Maritatis Contra cum Tui Mariti authoritate et Assia post Translapsum Trnum seu Terminos si qui sibi Actio ob non prosecutionem Causae sunt translapsi ad Paratum processum paratosq. quovis Juris gradus et Trnos nempe ad parata Decreta solutionis paratas Condemnationes ea in Causa Obtenta paratas Dilationes Majoris et Munimentorum Occasione Summarum

unius

unius mille Quingentorum Tynphenorum
alterius nonaginta Septem Tynphenorum
una cum provisionibus retentis ac mar-
carum in Decretis praerecensitis expressarum
non solutionis adcitat ulterius Vobis-
cum ea in Causa jure procedi satisfacti-
onem praefatis Decretis injungi poenas
seorsivas in Sublationem Condemna-
tionum Binarum et pro Contraventione
Decretis sententiari idque quod juris
erit decerni praesentibus litis Termino adveniente
pariturum et Judicibus responsurum Datum in
Castro Plocensi Feria ante Festum S. Mar-
tini Pontificis proxima Anno Domini 1746.
in Diem hodiernam bene Cadentem et prove-
nientem partibus ipsis utrisque et quia Acta
Acta per citatum per S. Felicianum Kiszele-
wski Inscriptum Plenipotentem Coram Judicio
Officii praesentem Comparentem et Judicibus Contro-
vertentem quibus Controversiis partium
Judicium Officii praesentem Coram se inductum
exaudito ad affectationem Comparentem
partis citatae Judicium dedit edidit
et Concessit Dilationem ad producendas
quietationes de Summis per Acta
praetensis ac processu perductum ad se-
quentem Querelarum Castrensem Plocensem Terminos
Conservando Terminum partibus memoratum utrisque
in praeallegatis Judiciis sine quavis ad
citatione Comparendi peremptorium In-
Continentem M. R. S. H. Gregorius Rolicki
de Bronowo authus et Juratus pater

rvit quia ipse Citationem Literatis Sigillo
pro Trnis praesens serviens edito Core
praefato Citato ad B. Koziebrodzky Curiarum
Citato ibidem sito F. 3tia ante Fm S. Mar-
tini Pontificis proxe praeterito Anno
praesens posuit &c. & scribat.

Dilatio Munimentorum inter G.
Obremsky et Successores Ob M. Mlicky Notarij Plo

In Causa et actione Iudiciaria infrascripta
inter G. Agnethem de Slawęcice Relictam
Ob G. Valentini Obremsky Contem Vidum
Actorem ab una et Illustrem Admodum Rndum
Michaelem Clericum Filiastrum tum
perillustrem Rmum Joannem Canonicum
Gnesnens et Plocens Cathedralem ac
MM: Josephum Nurens et Stanislaum Pa-
truos et Tutores si ad Causam praesens
pertinere videant Mlickie. et quidem
de Fistrum cum assia si ea indiget
Tutor inhaerendo Inscriptioni authae
per Ob M. Antonium Mlicky protunc
V. Notarium Castrens expost Notarium
Trrem Plocens in personam Actorum reco-
gnitum tum Maoi eo nomine facto
secundo post obtentam Contumaciae poenam
ad Iudicium Offi [illegible]ns parte ab al-
tera Citato idque pro quatenus ipse seu
quem ipse magis onus actionis affi-
cit Summam Mille Tynphorum una
cum provisionibus retentis solvant

Citant

[illegible] Tribunus

Citant igit ad Videnda et audienda
Vos ipsa ad satisfactionem praemis-
sorum sententia Judicij Offi praesenti
Stringi ac id quod Juris erit exequi
et sententiari alias Citatione eadem latiore
in se existenti in diem hodiernam
hmc Cadenti et provenienti partibus
ipsis Utrisq et quia Actus per G. Anto-
nium Malewsky Inscriptus Plenipoten-
tem Cito per G. Matthiam Sulocky Coram
Judicio Offi praesenti Comparenti et
secum Judtr Controvertenti quibus
Controversijs partium Judicium
Offi praesenti Coram se inducto exau-
ditis ad Affectationem Comparenti Par-
tis Cito hocce Judicium dedit et Con-
cessit Dilationem ad Munimenta
Causam praesenti Impugnanti ad sequenti
Querelarum Castrenti Plocenti Trnes
Conservando Trnum partibus memo-
ratis Utrisq in Pallegatis Judicijs si-
ne quavis ad citatione Comparendi
peremptorium In Continenti M. R. G.
H. G. Rokiecky de Bronowo authq et Ju-
ratus palam vit quia ipsa Cito Literas
sigillo pro Trnis praesenti servienti edito
Contra praefatos Cito ad B. Molerski Curiarum
Cito ibid sit 3 pt Dm S. Martini pontificis
Anno praesenti proxe praetenti hum et eius primam
ex qua poena Contumatiae est obtenti tempe-
stive ante obtentionem illius in una integra &c.

Imo

Inquisitio cum Educto inter M. Oyrzyn-
ski Venatorem Bractavię et G. Zabowski

In Causa et actione Iudiciaria infrascripto
inter Instigatorem Iudicij Officij praesenti
ejusq Delato M. Joannem Oyrzynski Ve-
natorem Bractavienę Dominum tum GG.
Adamum Bromierski Josephum Cywin-
ski Famulos nec non H. Martinum War-
minczak # M. acto Tabernato et quia
H. Tabernato cum assia Domini sui acto
ab una et GG. Adamum et Dorothean
de Ostrowskie Conjuges Parentes tum Gre-
gorium Stanislaum et Joannem seu alte-
rius cujusvis nnis Filios Zabowskie
Maritato vero Contem ac Filios siqui tu-
torea indigent cum assia de Iure Compe-
tenti ~~ad Iudicium Officij praesenti parte~~
~~ab altera lito~~ Inherendo protesta-
tione et Vulnerum Obductione Damnorum
Visioni authenti facto secundo post
obtento Contumatiae poenam ad Iudicium
Officij praesenti parte ab altera lito
pro eo quia ipsi causi sunt temereq
praesumpserunt sui M. acto suprafato
tabernatorem nulla habito Occasione
in Taberna B. Wuyty Zamoscie
M. acto propria Hereditate Opprimere
Concutere vulnera Omni inquisitio
num genere probandae infligere
Damna plurima in Frumentis et Pra-
tis per Deliberato inventariorum Impul-
sionem die noctequ sibi Mco acto inferre
et Perfidum et Infidelem Iudaeum Zelek Jakubowicz
Sylvas et Borras

Sylvas et Borras ad aedificia et Focum
Valens Continuis Temporibus exindere
desolare et in nihilum redigere Vaccam
Praerecensitam Arendatorij Zelek Zalubowscy mutilare Causare et pro
eadem nihil velle Bonificare pro Liquoribus Sum-
mam juste debitam nullo modo restitu-
ere velle non Contentando se his peracto
violentijs Injurijs et Damnis imo ma-
jores majoribus addendo resoluti sunt
suprafati G. Zabowscy se Acto M. Oyrzyn-
skij protestatione sua laesiva irrealia in-
se Complenctens indebite Circumscribere
suprafati Famulos laedere diffamare
aliosq. N. N. de Nominibus et Cognominibus
ad praesens ignoti in ulteriori Juris gradu
expressos Causa emendi equos ad Oppi-
dum Ptonsk adveniens opprimere Concu-
tere et eosq. latrocinari et ad aliquot millia
pecuniarum abijsq. modo violento intercipe-
re et usui suo applicare post hac se M:
Actto verbis dedecens afficere, in Vitam
supra allegati Famulorum ac Tabernatoris
diffidare supradicto Tabernatorem per
Continuas Vestras Oppressiones ac Concussio-
nes ex Taberna P. Wyty Zamoscie ex
pellere exinde Damnum ob Carentiam Ta-
bernatoris in eadem Taberna non existens
ad aliquod Centena inferre Causare ad
extremum formato ac reipsa Ficto sibi Qua-
dam praetensione processu M: Acto ad
Judicium Officij praesens pro Statuitione prae
recensiti Tabernato ac Filij ipsi qui apud
illos reperit

reperit indebite injuste imo aggravatione
praeagravant perquae praemissa ac alia
Omni Inquisitione ipsi deducenda leges
Rni transgressi sunt poenasq exinde emer-
gentes succubuerunt et in se traxerunt pro
quibus sup ipsi decernenda nihilominus
pro poenis ex ~~illis~~ ipsi demeritis ~~per ipsi~~
de succubitis Citant Rnem alias Citationem
eadem latiori existentem in diem hodiernum
sine Cadente et provenientem partibus ipsis
Utrisq et quidem Acto per Dn. Josephum Cy-
winski suo et aliorum Acto nne pr Cito
per Dn. Adamum Zabowski suo et aliorum
Cito nne pr Coram Judicio Offi Rnem Com-
parentem et se cum Judlr Controvertentem quibus
Controversijs partium Judicium Offi Rnem
Coram se inductis exauditis Decidendo
Terminum Partis Acto ad affectationem
ejusdem partis Actoreae dedit et Concepit
Dilationem Inquisitionis parti Utriq
super Contento Citationis et protesta-
tionis partis Acto ad sequentem Querela-
rum Castrensem Plocensem Trnos prius et pro-
ximius abhinc in Castro Plocensi Celebrandae
Conservandae Trnum partibus memorato
Utrisq in praeallegato Judicijs sine Qua-
vis adcitatione Comparendi peremptorium.
Et quoniam se pars Acto ad edu-
ctionem suae Inquisitionis ministranti traxit Proinde
ipsi Judicium Offi praesentem ad rothizandum
super Incorruptione testium M. R. G. H. Gre-
gorium Rolucki Judlem addidit et
deputavit

deputavit Quo sic Mli rothisanę Ex Eg
Cywinskij (suo et aliorum actorum nne) Juramentum Corporale ad Ima-
ginem Crucifixi Domini Observatis debi-
ta praestandę juramento rs solennitate in
eam rotham prout testes quos ad Inqui-
sitionem suam Contra actum inducet non
Corrumpit nec informavit aut alio Quo-
vis modo appretiavit Deo et S. Jesu Chri-
sti Passione ita ipse adjuvanę in facie Judicij
Offi praesenę flexis Genibus praestitit et fecit
post quod praestito Juramentum testes
suos ad perhibendę testimonia induxit
Quorum testimonia se orsive per quem-
libet illorum exceptis in Occluso rothulo ha-
bent sunt q eiusdem Actis praevia Officij de
recepto quietatione extradito. ~~In Continen~~

Dilatio Munimentorum inter EE Stru-
sinskij et Obremskie.

In Causa et Actione Judiciaria infrascripta
inter E. Petrum Strusinskij Actorem ab una et
NN Matthiam Obremskij et Mariannam de
Machcinskie Inviam Conjugos # inhaerendo
scripto Manuali super Summam Sexaginta
quinq Tynphonę et Sextarij unius grossorum
vero Sex per ipsos de data ejus in Plocko
scilicet die quinta Septembris Anno 1742 de
dato ad Judicium Officij praesenę parte
ab altera Citato pro eo Quatenus ipsi
Summam Sexaginta quinq Tynphonę
et Sextarium Unum grossos vero Sex in vim
et quia Maritatis Contem cum suis Maritis authoribus et a fra-
scripto

scripti a se Actore datam brevi tamen
tempore persolvi assecurato adhucusque non
exsoluto persolvant et realiter sine quibusvis
juris diffugijs una cum provisione a Data
scripti enumerent pro quo citant ad Videndum
et audiendum ipsa Sententia Judicij Officii praesentem
stringi et compelli ac id quod Juris et Justitiae
erit decerni et sententiari praesentem alias
Citatione eadem latiore in se existentem in Diem
hodiernam hunc Cadentem et provenientem par-
tibus ipsis Utrisque et quidem acto per lito
per G. Franciscum Sulenski Coram Judicio
Officii praesentem Comparentem et secum Judicii Con-
trovertentem quibus Controversijs partium Ju-
dicium Officii praesentem Coram se inducto exau-
ditis ad Affectationem ~~Partis~~ Comparentem
partis citato hoc Judicium dedit Concessit
eidem Parti citato Dilationem ad Munimen-
ta Causam praesentem Impugnantem ~~Conservandum~~
~~Tr~~ ad sequentem Querelarum Castrensem Plocensem
Termines ~~prius et~~ proximius ab hinc in Ca-
stro Plocensi celebrandum Conservando Terminum
partibus memorato Utrisque in praeallega-
tum Judicijs sine quovis ad citatione
Comparendi peremptorium Incontinenti
M. R. G. H. Gregorius Rokiecki de Bro-
nowo authus et Juratus palam Rivil quia
ipsa Citatione literatum sigillo pro Terminis praesentem
servientem edito cum praefato Citato ad
Bona Cholewice Karwoziele F. 3. ante Fm
S. Martini Pontificis anno praesentem de-
tulit exportavit posuit reliquit &c.

Dilatio Inquisitionis inter GG. Borowsky et Uminsky

In causis et actionibus infrascriptis, vinis prima quae inter Instigatorem Iudicij Offi praesens ejusq Delatores GG Jacobum Borowsky et Mariannam Zottowska Conjuges et quidem Maritatum Contem cum suj Mariti Authoritate et Assia Actis ab una et GG. Joannem Uminsky B.C. Plac et Mariannam de Zottowskie Invicem Conjuges ac Justinam de Karskie ultimi voti Gsi Michaelis Sokołowsky Contem Relictam Viduam Joannem et Antonium Filios Uminskie Joannem Sokołowsky atq Laboriosam Mariannam Famulam Curialem et quidem Maritatum cum suj Mariti Filios cum Parentis atq L. Mariannam Subditam cum Dni suj Authoritatibus et Assijs adhaerendo protestationi, Vulnerum Obductioni coram Actis authis Rni facta secundo post Obtentam Contumaciae poenam ad Iudicium Offi praesens parte ab altera Actis ~~quia~~ Prieo quia ipsi GG. Uminscy Actis equos suos Domum pellens nulla justa ex ratione oppressertint Concusserunt ~~Ctis~~ Canibus Concitarunt vestes dislacerarunt Capillos e Capite evellerunt pedibus Conculcarunt Laeserunt diffamarunt irrealia nunquam probanda obiecerunt M. Joannem Sokołowsky a servitio apud se Actis pro Uno Anno assumpti avocarunt tumquoq secundario tempore eundem Gsum Jacobum Borowsky Maritum et Contem Laeserunt diffamarunt Vulnera

in

in Obductione expressa, inflixerunt aliasq plurimas violentias Omnimodae Inquisitione probandae peregerunt et perpetrarunt Quapropter Citant ad Videndum et Audiendum ipsos poenis Condignis ex demerito Causae Succubitis puniri statuitionem Laboriosae Marianna demandari praesens alteraquoq inter Instigatorem Iudicij Offi praesens ejusq Delato Ill. Joannem Umirski B.C. Plos et Mariannam Conjuges et quidem Maritatam Consortem Acto cum suj Mariti authoritate et assia acto ab una et Ill. Jacobum Borowski et Mariannam de Zottowskie Conjuges Magdalenam de Jonczeskie Ill. Joannis Kowalewski Contem Mariannam Kowalewska Virginem Innupta tum Hedvigim Zottowska Famulam et quidem Maritatam Contes cum Suorum Maritorum Virginem Innupta cum Tutoris de Jure incumbens Famulam cum Dni suj Authoritatibus et assijs inhaerendo procibus authicis secundo post Obtentam Contumatiae poenam ad Iudicium Offi praesens parte ab altera Citto idq ex eo quia ipsi Acto modernos aliquoties in portophorium superinvaserunt superinvadendo laesserunt diffamarunt irrealia nunquam probandae Obiecerunt Contem Acto Concusserunt oppresserunt Colapisarunt in duellum Legis publica vitio provocarunt aliasq plurimas violentias oppressiones peregerunt poenasq ex demerito delicto succubuerunt pro quibus

praesens

praesens Citant alias Citationibus ipsis Lu-
tioribus in se existens in diem hodiernum
hmc Cadens et provenien partibus ipsis Utrisq
et quidem Actis per G. Jacobum Borowsky suo
et aliorum Actis nne ptr Citatis simul et
Actis per G. Joannem Uminsky suo et aliorum
Citatis et Actis nne ptr Coram Judicio Offi
praesens Comparens et secum Judtr Contro
vertens quibus Controversijs partium Ju-
dicium Offi praesens coram se inductis
exauditis Combinatis Actis et reatibus par-
tium Utrarumq ad Affectationem earundem
partium dedit et Concessit Dilationem
Dilationem Inquisitionis parti Utriq
super Contenta protestationum Partium
Utrarum ad sequens Querelarum Castrum
Plocens Trnos prius et proximius ab hinc
in Castro Plocens Celebrandum Conservando
Trnum partibus memoratis Utrisq in
praeallegatis sine quavis adcitatione Ter-
minum Comparendi peremptorium Decreti
praesens Vigore.

Dilatio Majoris inter GG. Bledzeski et
Malewski.

In Causa et Actione Judiciaria infrascripta
inter G. Melchiorem Bledzeski ob G. Ale-
xandri Bledzeski Fratrem Germanum
Actorem ab Una et G. Felicianum Maleski
inhaerendo scripto manuali secundo post
Obtentam Contumatiae poenam ad Judicium
Offi praesens parte ab altera pro Quatenus
ipsis Summam septem Imperialium per
ipsis

ipsi sub Ex Alexandro Bledzoski Actor Fratre
Germano mutuo Contracto et scripto Ma-
nuali solvi assecurato non tamen persoluto
in severo Actor Fratrem Germanum Iure na-
turali devoluto solvat praesens Citat ad Vi-
dendum et audiendum ipsi ad solutionem praefatae
Summae Sententia Iudicij Officij praesens stringi
solutionem Septem Imperialium cum
provisione provenienti injungi et quod
iustitiae erit decerni et sententiari. alias
Citatione eadem latiore in se existens in Diem
hodiernam Imae Cadens et provenienti par-
tibus ipsis Utrisque et quidem Actor Citatus per
G. Antonium Chmielewski Coram Iudicio
Offi praesens Comparens Lanae ad repositionem
ejusdem G. Chmielewski hocce Iudicium dedit
et Concessit Dilationem Majoris Actor ex quo
Causas Majoris Importantiae in Iudicijs
Tribunalitijs Rni Petricoviensis protunc atten-
tat quam probabit Literatorijs Documentis
ad sequens Querelarum Castrensis Plocensis Trnis
primis et proximis ab hinc in Castro Plocensi celebrandis
Conservando Trnum partibus memoratis Utrisque
in praeallegatis Iudicijs sine quavis ad Citatione
Comparendi peremptoriam In Continenti M.
R. G. H. Gregorius Rokiecki de Brenowo
authenticus et Iuratus palam nunt
quia ipsi Citationem Literatam pro Trnis
praesens serviens edito conc praefato Actor
ad B. Malewo F. 3tia ante Trnum S. Marti-
ni pontificis proxa Anno praesens tum et
ejus primam ex qua poena Contumaciae
est Obtentus tempestive Ante obtentionem illius
in Una integra septimana detulit &c.

Banitus

Banitus G. Osiecki p G. Osiecki.

In Causa et Actione Judiciaria Infrascriptis inter inter G. Alexandrum Osiecki Actor ab una et G. Michaelem Osiecki ad Scripto Certo Manuali ~~ad~~ per ipsos Actos Dato ad Judicium Officij praesens parte ab altera Actis pro eo Quatenus ipsis Summas binas prima quidem Decem aureorum hungaricalium scripto manuali assecuratam alteram quoque Duorum aureorum hungaricalium ad Compactum verbale ab Actore mutuo acceptum breviq tempore solvi assecuratum hucusque non exolutum una cum provisionibus nostro coram Judicio persolvat et realiter enumeret ratione vero Contraventionis Scripto manuali ac Compacto verbali poenas luat igitur Citat ad Videndum et audiendum ipsos ad praemissa per Sententiam Judicij Offi praesens stringi satisfactionem praemissorum Instantanee assignari et id quod Juris erit decerni et sententiari praesens alias Citatione eadem latiore in se existens in diem hodiernam Sme Cadens et provenienti partibus ipsis Utrisque et quidem Actis per G. Antonium Chmielewski Coram Judicio Offi praesens Comparens et Trnum eundem hodiernum per totam Judiciorum praesens audiens Sme attentans memoratum Actum p M. R. G. H. Gregorium Rokiecki de Bronowo Judlem Tribus et Ultra juris formam vicibus quatuor uti ante Ita et post Offi Arestum tempestive per G. Joannem Chmielewski Interpositum et per Judicium Offi praesens susceptum et Connotatum Clamatum et Vocatum ~~non~~

non tamen Comparens imo Contumacem
cujus Contumaciam ptulit pars ad. cum Judicio Offi pzens accusando
existens, petijt pœnam Banitionis ~~decer-~~
~~ni aliaq in talibus fieri solita~~ super eo
Cito ac B. ejus decerni aliaq in talibus
fieri solita juridice exequi et Sententiari
postulavit. Et Judicium Offi præsens
Juri Communi affectationiq ejusq Par-
tis Cito utilicite Annuendo sup eod
Cito ac B. ejus pœnam Bnis Decrevit ac
ipsmet Cito esse Banitum Juri Communi
Contrarium sententia sua Declaravit
ad eandq publicandq Bnis pœnam
suprascrip H. Rokiecky M. Judicio suo
adstans addidit et deputavit quiquid
M. satisfaciendo Deputationi suæ a Ju-
dicio pzens habito memorato Banitionis
pœnam sup eod Cito modo præmisso ob-
tento et decretam ac ipsmet Cito esse Ba-
nitum Juri Communi Contrarium ac rebellem
hic in Atrio stubæ Judis Circuli Civitatis
Plocens publicationi Consvetis pzens
plurima Utilitate pro tunc Congregato
alta sua præconica et sonorosa voce
proclamavit publicavit et ad notitiam
pro tunc præsens in Dubiam deduxit de
quo præsens Idem M. eloco publicationi solito
ad Judicium suum rediens fecit rela-
tionem. Post Quam publicato modo supra
expresso Banitionis pœnam Judicium
Offi præsens pro facienda in præmissis
Juxta præscrip juris Communis Executione
de B. Cito Causam hanc cum toto ejus
effectu ad M. loci Capitaneum seu MM.
locorum Capitaneos sub cujus vel quorum

Jurisdictione

Jurisdictione praefatae Citatae cum B. suis
subest vel consistit remisit remittit praesentem
Decreti sui Vigore Hic q. In Continenti M. R. G. H.
Gregorius Rokiecki de Bronowo authus et Jurato pallan
rit quia ipsi Citationem Literatae Sigillo
pro Tmis praesentem serviente edito cum prae-
fato Citato ad B. Opatowiec. F. 2da post In
S. Bartholomaei Apli proxa Anno praesentem
detulit exportavit posuit reliquit et de pos-
sitione notificavit de quo praesentem Id M. fecit relationem.

Major inter G. G. Małowieski et Wołowski

In Causa et Actione Judiciaria Infrascripta
inter G. Michaelem Wołowski B. Baboszewa
Modernum Haeredem Actorem ab Una
et M. Bonifacium Małowieski Ensiferum
Terrae Vissogrodiensis Antecedaneum B. Ba-
boszewa Heredem Inherendo Manifestatio-
ni ac Contractui resignatorio B. Baboszewo
Constituto ad Judicium Offi. praesentem parte
ab altera Citato Quatenus ipsi Munimen-
ta cuncta ac quaevis Documenta B. Ba-
boszewo enucleantem et Juvantem et ad eadem B.
Baboszewo spectantem praevia Comprobatio-
ne praesentem coram Judicio sibi Acto Comportet
et extradat Citat igit ad Videndum et Au-
diendum ipsi ad Comportationem et extra-
ditionem Cunctorum Documentorum
et munimentorum sibi Acto praevia
Comprobatione uti non nullis personis
sunt per ipsi data et Concreditis sententia
ipsi Judicij Offi praesentem stringi ac id quod
Juris et Justitiae erit exequi et Sententiari
praesentem alias Citatione eadem latiore in se existentem
in Diem hodiernam Tmae Cadentem et prove-
nientem partibus ipsi utrisque et quidem Acto 229

x

Michael Wołowski ptr Citatus p G. Nicolaum Karwosiecki Coram Iudicio Offi praesens Comparens ad Repositionem ejusdem G. Karwosiecki hocce Iudicium dedit et Concessit Dilationem Majoris M. Małowieski Citato ex quo Causas Majoris Importantiae in Iudicijs Tribunalis Rni Petricoviens pro tunc attentat quam probabit literatorijs Documentis ad sequens Querelarum Castri Plocens Trnos prius et proximius abhinc in Castro Plocens celebrandis Conservando Terminum partibus memorato utrisq in Pallegato Iudicijs sine quavis adcitatione ~~Terminum~~ Comparendi peremptorium. In Continens M. R. G. H. Gregorius Rokiecki de Bronowo authus et Curatus palam vit quia ipse Citatus Literatus Sigillatus pro Trnis praesens serviens edictum conc praefatum ad ad B. Sokolnicki F. 3tia ante Fm SS. Simonis et Iudae Aplorum proxa Anno praesens detulit &c. scribat.

Dilatio Inquisitionis inter G. G. Wołowski et Makomaski ac alios

In causis et actionibus Iudiciarijs Infra scriptis binis prima quia inter G. Michaelem Wołoski Actorem ab una et G. G. Andream et Nicolaum Makomaskie fratres inter se Germanos inhaerendo visionis Damnorum coram actis authicis Rni facti ad Iudicium Officij praesens parte ab altera citatos idque pro eo quatenus Ipsi damna in frumentis et pratis per Ipsi Inventarijs eorum Actt Causata eidem actio recompenset qua propter citantur ad videndum et Audiendum Ipsi ad compensationem damnorum per Ipsi causatorum

Sententia

Sententia Judicij Officij Pseng stringi ac id
quod Juris erit et Justitiæ exequi et Sententia
ri Pseng Altera quoq Inter Instigatorem Judicij
Officij Pseng ejusq Delatores S.S. Nicolaum et An-
dream Makomaskie fratres actt ab una et S.S.
Michaelem Wołowski Maliński Administrato-
rem et LL. Casimirum Paulum Josephum
Olszaki dictt Subditos Licentiosos et quiæ Subdi-
tos cum Domini sui authte et assia inhærenq
Proonibus ac Visionibus authce factt Secundo
post obtentt Contumaciæ pœnam ad Judicium
Officij Pseng parte ab altera cittos Pro eoqa
Ips et quiæ Subditi Licentiosi non Observata
Prorogativa Nobilittis actt modernos Sæpissimis
temporibus læserunt diffamarunt irrealia nun-
quam probanda obiecerunt Porcos tres nullis
de damnis non nisi malitia eonq actt ductt
interfecerunt Ips autem Gnosus Wołowski
ad Submissam actt expostulaonem Justitiam
de eisq subditis non administravit quinimo
benevole eisq Subditis illicitam actt læsione
permisit ad majores Inconvenientias et suor
actt dishonoraones una cum Administratore
fomentavit, Ovillatorem cum Magna Ovium
grege in Bo: Czachowo Minor desertam Sortem
modicamq possidens conservavit qui Ovillator

Damna notabilia in frumentis et prutis in-
tulit, nullamq pro illatis p Ovillatorem damnis
compensaonem pstitit, Salem Districtualem
aequali Portione se actt erga Ipm concernenę
accepit Nihil quidpiam eiusq tribuit hortos Sepibus
in Via existenę non circumsepsit Perinde
damnum Inventarijs actt ~~cau~~ causatis habens
Inventaria eorunde interfecit aliasq plurimas
evidenę Injurias intulit per quod conę Leges Rni
pcessarunt pœnasq ex indemerito facti Succubue-
runt pro quibus sup Ipm decernenę citantę pseq.
alias Cittionibus Ipis Lationibus in se existenę Indiem
hodiernam ltme cadenę et pvenienę partibus Ipm
utrisq et quiae actt p G. Michaelem Wołoski suod
aliorum actt nme pntr citatt simul et actt NN Mako-
mascy nempe Nicolaus et Andreas ~~Makomascy~~ pltr
coram Judicio Officij pseneę comparenę et Secum
Judlr controvertenę quibus partium Controversijs
Judicium Officij pseneę coram se Inducti exaudit
ad Affectuonem GG. Makomaskich Dnte Jg Judi-
cium dedit et concessit Dilaonis Inquicionis
tam in reatu quam et Actoratu eorunde G. vero
Michaeli Wołowski sivult. idq sup contenta
Cittionum et prvonum combinatis actoratibus
ad sequenę Querelar Crenę Plocenę Trnos prius
et pximius abhinc in Castro Plocenę celebrasę
conservando Tmum partibus memoratis

utrisq

utrisq; in Pallegatis Judicijs sine quavis ad-
Citione comparendi peremptorium Decri
Pzenę Vigore.

Major inter GG. Wołowskj et Lasockj.

In termino hodierno ex adcitatione Lite-
rali Sigillatt Castrenę Capitt Plocenę tenoris
sequenę. Thomas Gregorius a Dembowa Gora
Dembowskj Plocenę Plonscenę &c. Capitt. Vo-
bis GG. Antonio et Ludovico Lasockim de
personis Bonisq; vestris gnlr Omnibus &c.
ad Instantiam Instigatoris Judicij Nostri
ejusq; Delatoris G. Michaelis Wołowskj B. Ju-
mowo et Błomino Jezowe Possessoris tam
H. Antonij Parszkowskj de B. ysa Gumo-
wo Statui sartoris nec non Perfidi Judej
Moysen Tabernae Błominenę Arendatoris
actu qui Vos et Quia Sartor cum Judaeo in
assia Domini suj post Translapsum Ter-
minum Translapsosq; quosvis Terminos
et Juris gradus si qui sibi ob non prosecutio-
nem Causae Pzenę sunt translapsi ad Para-
tum Processum paratam Dilationem Inqui-
sitionis paratum eductum respectu suj
actu sartoris oppressionis Convulnerationis
Bambardae longioris p. G. Ludovicum acceptio-
nis p. G. vero Antonium viae publicae Judeo
Arendatori interceptionis et ejusd. oppressio-
nis equi de Cumi acceptionis et Commodo
suo applicationis ad offsum Arestum non
extraditionis imo NN. et Mlem circa Are-
stum Confuse tractationis aliarq; Inconve-
nienę et Injuriarum tam G. Wołowskj quam
alijs actu in Originali processu Specificatu
perpetrationis Citant et adcitant ulterius

volisam

ea in Causa jure Procedi ad reserationem
Inquisitionis Condescendi et poenas pro
qualitate facti et demeriti assignari et decer-
ni praesens Citamini et adcitamini sitis
Trnis Parituri et ad praemissa responsuri
Dato in Cre Plocens Fr. Iddi ante Fm SS. Si-
monis et Judae Aplorum proxa Anno D. 1746. in
Diem hodiernam Imecadens et provenien par-
tibus ipsis Utrisq et quia acto p G. Michaelem
Wołowski suo et aliorum Acto nomine ptis Acto
p G. Antonium Kozłowski Coram Judicio Ossi
praesens Comparens ~~et seu~~ ad repositionem
ejusdem G. Kozłowski hocce Judicium dedit
et Concessit Dilationem Majoris GG. Ludovico
et Antonio Lasockim Acto ex quo Causas ma-
joris Importantiae in Judicijs Castrensibus Bobro-
inicensibus protunc attentat quam probabit
Literatorijs Documentis juxta legem ad se-
quens Querelarum Castrensem Plocensem Trnos prius
et proximius abhinc in Castro Plocensi Celebrandis
Conservandis Trnis partibus memorato Utrisq
in praeallegato Judicijs sine quavis adci-
tatione Comparendis peremptorium Hicq
Incontinens M. R. P. Gregorius Rokiecki
de Bronowo authus et Juratus palam
vit quia ipsi Citationem Literatam sigillo
pro Trnis praesens servien edito Cons
praefato Citato ad B. Jarocino F. 3tia
ante Fm SS. Simonis et Judae aplorum
proxa anno praesens detulit exportavit
posuit reliquit et de positione notificavit
de quo praesens Id Mlis fecit relationem

Imo

272

Dilatio munimentorum inter Religiosum Jezewski et M. Gulczewska Dapifer. Rosanen. atq. GG. Kozłowskie.

In Causa et actione Judiciaria in frascra inter GG. Valentinum Patruum Petrum Josephum Antonium et Thomam Filiastros Kozłowskie olim Gnosae Hedvigis Pruska olim G. Joannis cum olim Gnosa Anna Jezewska procreatae filiae Acto Patruj Aviae Nepotis Filiastrorum vero pro aviae Pronepotum ~~Actores abuna~~ et quid Minorennem in assistentia Fratrum natu Majorum acto abuna et Religiosum in Saeculo Adamum Ante hac notarium Terrestrem Plocen. in Religione vero Josephum Jezewski Conventus Scompen. Ordinis Sancti Francisci Minor. Observantiae Novitium Bonorum Wolka Grembecka Haeredem tum M. Rosaliam de Jezewskie Relictam olim M. Alberti Gulczewski Consortem Viduam Vigore Iurium Suorum eorund. B. Modernam Possestricem. In haerendo Inscriptioni Authentiae super Summam Septingentorum Florenorum Polonicato per olim G. Joannem Pruski olim G. Hedvigi Pruske Patruj Aviae Filiastrorum vero pro Aviae Inscripto ac alijs Documentis Causam praesen. Juvans Secundo post obtentam Contumaciae Poenam ad Judicium officij praesen. Parte ab altera Citatos pro eo quatenus

ipsi Summam eandem Septingentorum
Florenorum Polonicalium per olim P. Joannem
Pruski olim Fedrigii Pruska Inscriptum
actores ex vi Juris naturalis Successionis
post olim Suprascriptum actorum aviam
et pro aviam devolutum una cum provisio-
ne ab eadem provenientem solvant et ~~nostro~~
Coram praesenti Judicio in instanti enu-
meret pro quibus citantur ad videndum et
audiendum solutionemque Summae Supra Re-
censitae Stringi et Compelli sententia
Judicij Officij praesentis Decerni praesentis alias
Citatione eadem latiore in se existentem in
diem hodiernam 1me cadentem et provenientem
Partibus ipsis utrisque et quidem Actorea per P.
Antonium Kozłowski Succetatiorum actorum
nomine pro citata pro interesse Religiosi in Chri-
sto fratris Josephi Jezewski Conventus Scom-
pensis Ordinis Sancti Francisci Strictio-
ris Observantiae Novitij per P. Felicia-
num Kisielewski pro interesse Bcae Rosa-
liae de Jezewskie Relictae olim Mci Alexan-
dri Gulczewski Thesaurarij Terrae Rosanen
Consortis Viduae per P. Jacobum Kozicki Ple-
nipotentem Inscriptum Officij praesentis Coram Judicio
Comparentem et Secum Judicem Controventem
quibus Partium Controversijs Judicium
Officij praesentis Coram se inductis auditis ad
affectationem Religiosi Josephi Jezewski
Comparentis Novitij hocce Judicium dedit et
concessit Dilationem admonimenta Causam
praesentem impugnantia ad sequentem Querelarum Crem
Placentem Trnes proximius ab hinc in Cro Placen

celebrandum

Celebrand Conservando Iuran Berkbies one
moratis utriq in pallegatis Iudicijs Seine
gravis adeitatione Comparendi Bremptorium
In Curia exti Actis Sris Cracis Honesto
Gregorius Gabriells de Kronowo Authentius
Curatus Palam Intimavit ipso Citatio-
nem literatis Legittatis Cracis per
Jervien ed Ad Cam Palatinum Citatis ad Regna
Actibus Premissis Sessionis arte Festum
Sancti Martini Pontificis anne pcen
tum et ejus primam exqua pone Celebr-
tum et ejus primam exqua pone Celebr-
tum et ejus primam exqua pone Celebr-

tem ipsum in Personam Actoris Recognitae una cum Provi:
sione ab eadem provenientem Sibi Actoris persolvat Quapro:
pter Citantur ad videndum et audiendum ipsis seu quem ipsis
onus Solutionis magis afficit ad Solutionem Sum:
mae Superius expressae cum Provisione provenientem per
Sententiam Judicij Officij praesentem Stringi et Compelli
Alias Citatione eadem Latiore in se existentem in di:
em hodiernam Lmae cadentem et provenientem Partibus
ipsis Utrisque et quae Actoris G. Martianna de Kurowskie
Relictae olim G. Antoni Muchalski Pincernae Zytomi:
rensis Consors Victua Ptr Citato per G. Franciscum
Sulenski Coram Judicio Officij praesentem comparentem
ad repositionem ejusdem Gsi Sulenski hoc Jus Judicium
Dedit et concessit Dilationem Majoris G. Adamo
Orzeszkowski ex quo Causas majoris Importantiae in
Judicijs Castrensibus Bobrovniensibus protunc attentat Quam
probabit Literato Documentis cum Caeteris vero Judi:
cium Officij praesentem Causam praesentem suspendit Suspensamque
esse Declaravit declaratamque praesentem ad Sequentem Quaerelarum
Crem Plocensem Trnos prius et proximius ab hinc in Cro
Plocensi Celebrandae Conservandae Terminum Ptibus me:
morato Utrisque in Pallegato Judicijs sine quavis ad Cita:
tione Comparendi peremptorium In Continentem M. R.
G. H. Gregorius Rokicki de Bronowo Authus et Ju:
ratus palam Rvit Quia ipsis Citatis Literatis Sigillatis
pro Terminis praesentem Servientem Citatis coram praefato Citato
ad Bona Bledzewo Tenu Lecunda post Festum
S. Francisci Confessoris pro de praetento Anno praesentem
et ejus primam ex qua poena Contumaciae est
obtento tempestive ante Obtentionem Illius in Una
Integra Septimana Detulit exportavit posuit etc.

Dilatio mun

Debatio Munimentorum vnr Cortes XX. Malin.
Ac Simonicensij et Prędpetslue.

In Causa Actionis Juliana inparcinarior Rm Petro
nellam R. Prol Madensij et Lisanna R. Valentini
Symonicensij Cortes Prędpetslue Actis abinua et
M Thomam Albertum Ignatium Prędpetslue Rei
Actis cum R. Marianna Sniegocha prozenita inherend
Inscriptionis per R. Maranna Sniegocha Relictam R.
Prędpetslij Cortem Relictę Matrem suę Summę Juvam.
gentor Tayg in Summa per eam R. Petrum Prędpetslucą
inscripta in Personam Actis reoguitis Secundo pte Obtentis
Contumacię Petnam ad Judicium Officij Pcz pte absentem
Actis pro eo Capitanei ipis Summam cum Quadringentor Tyn
in Bonis Mandati seu potius contra ibidem Actis ipis heredib
haeres coram Judicio Pcz una cum Fidejussoribus per eos
per Petrum enumerent stare ad Vsdem & audiendum ipis ad
Omnia per Sententiam Judicij Officij Pcz Finaliter Solutis
nec Summa cum pensione de pendis Quibus assignan &
in quibus Judex erat Decerni & Sententiam Pcz Actis
Citatione cum Latore in se debitez in Dcm hoc decernan
Imę Valeat & proveniet Actus ipis Actoris et quod Actis
per R. Carolum Matiensij & Valentinum Symonensij
Mandę nunc contumaciam per Pcz per M. Thomam
& Albertum Prędpetslue suos & Actoris fidejussoribus per
Coram Judicio Officij Pcz comparent & secum Judex
controverso dubitę Partium Controversijs Judicium Offi:
ex parte Actis Quod Judex Dedit et concessit Dilatio
nem ad munimenta Jaudan. Pcz impetranda ad Cyprum
Querelarum Pcz Pocz Privilegiorum suorum & petitionis Actis
pro Recuperacionis Conservationis Terrarum Actus memoratis
in Pactis Judicij sic requisitis ad finem comparendi per
emptionem Fidejussorez M. P. Honestum Pregonius Relicti
de Improvisu Auctum & Petrum patrem suis Quia Judicatum
Solvendi Cautionis non Dum Pcz Convictus Actis cum Repet
Actis ad R. Mandatum M. P. Lucia ante Imę Martinson.
Pias pde pretendit arrestum & quia primum et quia Pars
Contumacię est Obtentis respective ant absentis rem
Et quod Mandatis Fortes cum Quod Mandatum Auctoritatis

illius in Una Integra Septimana Detulit exportavit
posuit reliquit & de positione notificavit eo

Dilatio majoris in JR Rndum Godlewski
& N. Dobrski

In Causa et Actione Judiciaria infrascripto inr Wrem
Admodum Rndum Casimirum Godlewski Praepositum
Gurensem Acto ab una & N. Adamum Dobrski in hae-
rendo Scripto Certo manuali ad Judicium Officij
praesens Parte ab altera Cito pro eo Quatenus ipsi
Summam Octuaginta Tyns Sibi Acto Scripto
manuali Solis Declarato huiusq non persoluto
persolvat Citatur igitur ad Videndum & audiendum
Judicij Sententia ipsi Officij Praesens Stringi Solutionem
Summae praefatae Sibi Acto injungi Demandari
ac id quod Juris erit exequi et Sententiam praesens
attlias Citatione eadem Latiore in se existens in
Diem hodiernam Lme cadens & poenitens Par-
tibus ipsis Utrisq et Quae Acto per Jpum Albar-
tum Wylatlowski Citto ~~per Jpum Joannem Po-
manowski~~ Nlis Adamus Dobrski per Jpum Va-
lentinum Zoltowski Coram Judicio Officij Praesens Com-
parens Ad Repositionem episcopi Zoltowski hoc Jd
Judicium dedit & concessit Dilationem majoris Jo
Adamo Dobrski Citto ex quo Causas majoris Im-
portantiae in Judicijs Tribunalibus Rm Petricoviensis pro-
tunc attentat quam probabit Literato Documen-
tis juxta Legem ad Sequens Querelarum Crem
Plocen Tmos proximus ab hinc in Cro Plocen
celebrandae Conservandae Terminum Partibus me-
morato Utrisq in praelegato Judicijs sine qua

vis

vis adcitatione comparendi peremptorium in
Continenti Mlis R. G. H. Gregorius Kobielski de
Bronowo Authens & Juratus palam rest Quia
ipsi Citationem Literatis Sigillo p Tmis pers Ser:
vien Edictorum pfato Cito ad Bona Krasnow
Dolne F. 2tia ante Cm Sancti Martini Ponti:
ficis pxe pterito anno pers Detulit expor
tavit posuit Reliquit etc

Majorinis M. Bogdanzky et GG. Kraje:
wski Ciemniewsky ac alios

In Tmo hodierno ex Dilatione anteriore pignis
Infrascripta Partium utriq in Antoacto Judicijs per Judi:
cium Officij pers data & concessa Idq ad sequen
Querelarum Castren Plocen Terminos ut pote mo
dernos cum Termini ibidem contenti Lma Conser:
vatione facta et hoc in Causa et Actione Judi:
ciaria infrascripta inter Instigatorem Judicij Offi:
cij Ejusq Delato Mficum Paulum in Niedzbors
Bogdanski Subjudicem Terrem Plocen Domi:
num nec non GG. Franciscum Długołęcki Alber:
tum & Antonium Ulatowski Bartholomaeum
Kozłowski Antonium Cybulski et Andream
Kozłowski ejusd Mfici Subjudicis Terris Plo:
cen Administratores & Famulos Acto ab una &
GG. Antonium Krajewski et Adamum Cie:
mniewski Cohortis Loricatae Illris Mfici Ca:
stellani Terren Comitatores Dnos tum quo
rumvis nnum Kochanowicz Gsi Krajewski
Lewicki G. Ciemniewsky Famulos excessivos man

data

data Dnorum suorum exequen. ad hærend. Pro-
one & vulnerum Obductioni coram Acto authis
Rm facto secundo pt obtento Contumaciæ
pœnam ad Judicium Officij Pren. parte ab alte-
ra Cto In eo Quia ipsi in Contrarium Legum Rni
procedend. ausi sunt temereq. præsumpserunt
Quippe famuli Licentiosi ac si ex mandato uti
Supponit Dnor. suor. circa Requisitionem cujusd.
Personæ Foro notatæ Dlugotzelii nulla ha-
bito Ratione oppresserunt concusserunt colaphi-
sarunt vulnera inflixerunt obsanguinolarunt
in Terram aliquoties pro Capillis arripien. pro-
truserunt in Vitam palam ac mac. et effidunt
eand. Personam quæ vanis hominibus vaccas et æquas
furatus erat accipere denegarunt & illo tempo-
non extradiderunt Duellandæ secum provocarunt
per Dnos vero Justitiam ad tot Requisitiones
non administrare de eiusd. famulis qui Pren.
Citatione apud ipsos Arestan. recusarunt
Quinimo omnem Licentiam eiusd. famulis ex-
cessivis concesserunt insuper M. Acto et ejus
Famulos et administratores Læserunt Perinde
eorum Leges Rni processerunt et pœnas exinde
Succubuerunt pro quibus super ipsis Decernend.
et extend. pro Statuitione famulorum Are-
stato excessivorum Solutione Taxæ vulnerum
pro Qualitate facti & demeriti distinctim sup.
Omnibus imponend. Pren. citant. alias Dilatione
cadelatione in se existen. in Diem Ldrnam Lme

Cadem

cadens & provenientes Partibus ipsis Utrisque et quidem Actis per
G. Franciscum Dlugołęcki suo et actionem Actis
nunc pro Cito per G. Felicianum Kisielewski Coram
Judicio Officij Praesentis comparentis ad repositionem
G. Felicianum Kisielewski hocce Judicium Dedit & con-
cessit Dilationem majoris G. Antonio Krajew-
ski et Adamo Ciemniewski Citatis ex quo Cau-
sas majoris Importantiae in Judicijs Castren.
Varsuvien. protunc attentat quam Dilatio-
nem probabit Literatis Documentis cum Caeteris
vero Judicium Officij Off. Praesentis Causam Praesentem
suspensamque esse Declaravit Declaratque ad
Sequentem Querelarum Sessionem Ploczen. Terminos prius
proximiusve abhinc in Sro Ploczen. celebrandae
Conservando Terminum Partibus memoratis
Utrisque in Praeallegatis Judicijs sine quavis
Adcitatione comparendi peremptorium
Dein Praesentem Vigore.

Munimenta inter P. Cetkowski et M. Gembarth.

In Causa et Actione Jdna infrascriptam inter P. Valentinum
Cetkowski Actis ab Una et M. Ignatium Gembarth Sub
Judicem Trem Dobrinen. ac P. Franciscum Miodusski
inhaerendo manifestationi suae coram Actis Authen-
tice facto ad Judicium Officij Praesentis Parte ab altera Actis
pro eo Quatenus Ipsis et quidem M. Gembarth praetensio-
nes ex B. Torzewo Rullalam pacificet summamque
in Tenutariam Possessionem ~~Ipsis~~ Ipsis per Actis dictam

et sex re grandine Ingenti pluenę de Cœlo n̄ per-
cepto restituat Juvamina Subditis Ipsis p Actorem
dato ac expensam in nuptys Subditorum
Ipsis erogato ædificia tam canalia quam vilana
ac Inseminationes compenset Ipsis quoq; p Miodusci
Inventaria non nulla quadam pretensione sibi ad
Actorem formata et per Ipsis accepta una cum Renis
ac usu fructu a vaccis et carentia Laborum a Bobus
proveniens extradat Citant Igitur ad videndum et audiendum
Ipsis ad recompensam Premissorum extraditionemq;
Inventariorum ac Solutionem Summæ ex Bonis
Borzewo non percepto in Tenutam Ipsis m Gembarski
data persolvat sententiam Judicij Officij Pręz stringi
et compelli solutionem summæ ac extraditionem In-
ventariorum et extraditionem Inventariorum et recompensam ædificiorum instanta-
neam injungi, ac id quod Juris erit decerni et senten-
tiam Pręz alias Citatione eadem latiore in se existen
in diem Sexrnum Lymi cadem et proveniem Partibus Ipsis
utrisq; et quia Actorea p Q Franciscum Sulenski Ple-
nipotentem Inscripto Citta p Q Adamum Czarski
coram Judicio Officij Pręz comparem et secum Jdtr
controvertem quibus controversys Partium Judicium Offi-
cij Pręz coram se inductis exauditis ad affecta-
tionem Partis Cittæ dedit et concessit Hoc Jd Judicium
ad Munimenta causam Pręz Sufferentia ad sequentem Ve-
retarum Castrum Plocen Trnos prius proxi missive abhinc
in Castro Plocen celebrandum Conservando Trnum Par-
tibus memorato utrisq; in Pallegato Judicijs compa-
sine quavis Adcitatione comparendi Peremptorium
Stricte in Continenti m R G H Gregorius Kolicki de
Bronowo

Bronowo Authen et Jurato Palatino Rvdt Quia Ipsi Citationem Literatam Sigillatam pro Termino Praesenti Edito cum Praefato Actore ad B. Borzewo Cras ante Cnm S. Matthei Apli et Evangelistae ~~anno~~ praesenti Anno Praesenti detulit ex portavit, posuit reliquit et publicavit &c &c

Dilatio majoris inter Gs Dobrskie & Strzeszewskie

In Termino hodiernoque ex Dilatione Anteriore Inquisitionis Parti Utriusque infrascriptae in antecedenti Judicijs per Judicium Officij Praesentis Data & concessa eidem ad sequentem Querelantium Crenae Plocen ~~prius~~ ~~& proximus ab hinc in Sto~~ Terminos ut potemodernos cum Termini ibidem contenti Prima Conservatione facta & hoc in Causa et Actione Judiciaria infrascripta inter Instigatorem Judicij Officij praesentis ejusque Delatorem Gs Paulum & Adamum Dobrskie Actorem ab una & Gnos Martiannam de Brudzkie Relictam et P. Sebastiani Strzeszewski Contentam Viduam Matrem Adamum & Joannem Filios Strzeszewskie Dnos tum N. Cujusvis nnis Rudowski Famulum atque LL. Paulum & Thomam de Bonis Zabolwo Subditos haereditatis Inhaerendo Praevaribus Authae facto Secundo pt obtento Contumaciae poenam ad Judicium Praesens pte ab altera et quidem Famulum ac Subditos cum Dnor Authe & Assia Citato pro Eo Quia ipsi Vilipensis Legibus et constitutionibus Rnis Pupue Filij circa Requisitionem Siliginis hyemalis foreti Unius per Actorem Gnum Paulum Dobrskij olim Gno Sebastiano Strzeszewskij Marito & Parenti ipsius avo

mo

modati Actores cum matre sua laeserunt Diffamarunt ac post
tam in B. Graleuo in ipsius Ecclesia Cemeterio et circa Cemet
terium quam in Oppido Raciąż varijs temporibusque
pressenerunt in vitam palam ac manifeste diffidarunt
contulere attentarunt protunc de facto cum eis bracto
Trameis principae ~~[illegible]~~ hic Locum inscuti sunt &
interrimere aliquoties Gnum Paulum Dobrsky Actoris
Divina Providentia Salvaret voluerunt & attenta-
runt multis in Locis varijs coram Personis verba
Calumniosa dura & Improbabilia objecerunt in Duc-
tum lege publica vetitum provocarunt ex quibus
peractis violentijs superbiendo gloriabantur Subditi
autem Actoris Adamum Dobrski concusserunt Convulnera-
runt vulnera quae licet non sunt obducta Inqui-
sitione tamen probabuntur instiserunt verbis
Deducentes asseverunt Damna plurima in Pratis
& Sylvis per ipsos excusis Causarunt aliasque vio-
lentias Inquinas & oppressiones fusius in In-
terrogatorijs ponigendae exprimendae & specificandae
Inquisitioneque deducenda perpetrarunt per quae pre-
missa leges Rmi transgressi sunt Poenasque exinde
emergentes succubuerunt & in se traxerunt pro
Quibus super ipsos Decernendae & extendendae Nihil
ominus pro sumendis poenis distinctim pro Quali-
tate facti et demeriti Proganda Compensationeque
Damnorum ac Litis Expensarum nec non Sta-
tuitione Subditorum excessivorum superius exarata
mandata Dnorum exequentes similiter pro Extendendae
super ipsos ~~[illegible]~~ poenis Pen. citantes alias
Dilatione cadentes fatore in se existentes in diem hodier-
nam Lme cadentes & provenientes Actibus ipsis Utrisque et quidem

Actoris Gsi

ante Fm S. Catharinae 1746.

Acto Gsi Paulus et Adamus Dobrey ptr Citata pro Interesse G. Martianna de Bruchie et G. Sebastiani Strzeszewski Relicto Contis Viduae Matris ac Adami et Joannis Filionum Strzeszewskich per G. Antonium Chmielewski pro Interesse Subditor per G. Franciscum Czołkowski pro Interesse Gsi Pr Rudowski per Gsum Adamum Tarski Coram Judicio Offic Pzey comparens ad repositionem ejusdem Gsi Chmielewski hoc Judicium Dedit et concessit Dilationem majoris Gsis Adamo et Joanni Strzeszewskim Filijs ex quo Causas majoris Importantiae in Judicijs Tribunalis Rni Petricoviensis ptunc attentat quam pbabit Literatis Documentis pcta Legem cum Celteris vero Judicium Offic Pzey Causam Pzey suspensamq esse Declaravit ad Sequentem Querelarum Cfrz Plocz Tmos prius et proximius abhinc in Cro Plocz celebrandae Conservandae Tmum Partibus memoratis Utrisq in Pallegat Judicijs sine quavis ad citatione (comparendae peremptorie) Dein Suebigere.

D. L. A. P. Majoris inter M. Oyrzynski et G. Wielechowski ac alios.

In Causa et Actione Judiciaria infrascriptae ejusdem Dcti M. Joannem Oyrzynski Venatorem Braclaviensem Dnum tum N. Stanislaum Kłopotowski Famulum ~~[illegible]~~ et quia Famulum cum Assia Dni sui Acto ab una et Gsum Antonium Wielechowski in ~~[illegible]~~ ad Judicium Offic Pzey pte ab altera Citato in Co ~~[illegible]~~ Pnoni alithe facto secundo pt obtento contumaciae pena Luca ipso ausus est pte mereq Pzumpsit Quando quidem se ad M. Acto in Oppido Plonsk In Monasterio Conventus Plocz O. P. Carmelitae opera Jnr Instigatorem Judicij Offic Pzey.

sua necessitatis pro illo tempore expedienda existen
nulla vel minima multo sibi magis formato pretensione
ad eundem M. Actorem habita primo insperate nullius
mali ab aliquo speranda evenire verbis probrosissimis
eundem memorato M. Acto pacifice in Eod. Monasterio
~~Verbis probrosissimis~~ gerens in presentia Mci Judicis
Terris Zawilirsens ac actionum pluries adstans Perso-
~~nam~~ Afficere disgustis afficere opprimere et ag-
gravare sinistro traducere ac post nulla Obser-
vantia epis Sanctuario seu Potius monasterio dato
solito in Duellum Lege publica vetito provocare
renuens pacifice gerens uti pacificum hominem
in aetate provecto in honore intaminato laedere offa-
~~nat~~ diffamare disgustis opprimere et Domi Bonor
Sieromino M. Acto propria aliquoties temporibus
disturbare non nullas violentias in Tmo Dni inferens
inquisitione deducendas peragere varijs in locis
coram multis Personis postposita per quae conscientia
Leges Rni pacifice poenasque inde emergens succu-
buit pro quibus super ijs Decernendas Praesens citatus
alias citatione eadem latiore in se existens in Diem
hodiernam Tme cadens et provenientes Ptibus ijs Utrisque
et quidem Acto per Mficum Joannem Oyrzynski
Citato per J. Valentinum Zoltowski Coram Judicio
Offi presens comparens ad Repositionem epis
Jsi Zoltowski hoc Judicium Dedit et Concessit
Dilationem Majoris J. Antonio Wielachowski
Cito ex quo Causas majoris importantiae in
Judicijs Tribunalibus Rni Petricoviensis protunc atten-
tat quam probabit Literato Documentis juxta Legem
cum Caeteris vero Judicium Officij presens Causam
presens suspensam esse Declaravit ad Sequens Que-
Venutorem Bratavien

relanem Crenz Plocen Tmos prius et proximus
ab hinc in Cro Plocen celebrand Conservand Ter-
minum Partibus memorato Utrisq in palle-
gat Judicijs sine quavis Actione comparend
peremptorium. Hisq in Continenti M. R. P. H. Pre-
gorius Kolucki de Bronowo Auth et Jurato
Latum Rut Quia Ipsis Citationem de ad Bo-
na Krzepica Cenu Cta post Tm Sancti
Bartholomej Apli proxime pterit
anno pter detulit exportant de ea

D. Mateo Majoris inter M. Oyrzynski
Gsum Zabowsky

In Termino hodiemo ex Dilatione Anteriore in
qnis infrascripta Parti Utriusque Judicium Officij pren
data et concessa idq ad sequens Querelarum Crenz
Plocen Tmos ut poto modernos Cum Termini
Ibid contenti Lma Conservatione facta et hoc in
Causa et actione Judiciaria Infrascriptum inter
Instigatorem Judicij Officij pseno ejusq Dela-
tores Gsos Adamum et Doroteam de Ostro-
wskie Conjuges Parentes et Michaelem Ti-
tium Zabowskie et quidem Consortem cum
Mariti Titii cum parentis assistentia ad
ab Una et Mscum Joannem Oyrzynski
Venatorem Braclaviensem Dnum et hosse-
tum Martinum Tabernatorem de Bonis Vaj-
ti Zamoscie hominem licentiosum in Omne
Malum Etrenatum similiter cum assistentia
de Dni Sui inherendo protestatum ibi ac Officio

Ad 2 D 9

Officioso arestro super eodem praefat taber-
natore Imposito 2do post obtentam contu-
maciae poenam ad ~~Officium~~ Judicium Officij
praeter parte ab altera Vtl pro eo quia
ipse in contemptum Legum ac Constitutionum
Rni procedendo poenasq Descriptas mini-
me verendo easdem postponendo et vilipen-
dendo In primis ipsi Magnificus Oyrzynski
Venator Braclaviensis a Clociatis sibi
varijs affectis et hominibus Licentiosis
In fundum Actu proprium ac post Residen-
tiam Actu proprium cum Vario Armor
Genere super In Equitando Difamavit
Dishonoravit Contemptuavit in probra-
bilia objecit in duellum Lege publica ve-
titum provocavit nec hac contentus pera-
cta violentia verum majora majoribus ad-
dendo et accumulando supra fatum Marit
tabernatorem ad Inferendas violentias
et Damna sub Ordinavit quia mandata
illius exequendo nullam habita preten-
tione memoratum Filium Quindecim an-
num agentem In Campis Bonorum suo-
rum Vlustij Tamoscie preventum Capud
pregrandi Baculo Insperate percussit
et tirannice protrusit ac exinde Varia-
tionem Sensum causavit Vixq vitam
non privavit et Filios Actu ob eandem
Variationem Sensuum ad hoc tempus
Nescit quo Conversus est ipse vero Officij

Senator Bracławiensis ad Venientem Act. Parentem Domum ipsius Justitiam de eodem Tabernatore homine Licentiose requirentem loco ad Ministrandae Justitiae Famulo Suum Cum Minationibus & Varijs Contemptibus ac Verbis Statum Nobilitarem de Migrare omisit et ex Domo Sua repellere Mandavit Diffamavit Justitiam de eodem Tabernatore non administravit de Inde Anseres Quinque Nullis de Damnis Circa Festum S. Catharinae Virginis & Martyris imo de Libens pascuis hominibus Suis interficere mandavit & mendias Interfectas interaspere Jussit alias vero Mutilarunt Sepimenta per Act. Noviter extructa Subditis Suis de Bonis Serenissimo quod Annis evertere & Colligere ~~Jussit~~ Injunxit in Super ~~rum~~ Utrosque Conjuges Act. tam Dns quam Tabernator Cum Alijs Diffamarunt Dishonorarunt contemptuarunt aliasque innumerabiles Violentias Injurias Damna & oppressiones Omni Modo Inquisitione probandae & Deducendas peregerunt & petrarunt p quod Contra Contra Leges & Constitutiones Rnis processerunt ac pro praemissis poenas eo Nomine Sancitas ~~tam~~ Ana Cum Statuitione honesti praefat Tabernatoris Officiso Aresto ex Ratione Nominati Filij Ingenij perfecti Sensumque Variationis Causationis pro quibus Sup. ipsum Decerne Citant Praesene alias Dilatione eadem ~~Dila~~ latiore in se existente in Diem hodiernam Tme Cadendae & provenientae partibus ipsis Utrisque et quidem Actorea p Gtum Adamum

Zabolski

Q. vero Simonem Korzybski baculo grandi percussit
aliasq Personas ad Interrimendum subordinavit
ac alias plurimas violentias & oppressiones
omni Ingenium gre probandae & Deducendae pere-
gerunt & perpetraverunt pro Quibus sup ipsis
Decernendae nihilominus pro Qualitate facti et
excessus citantur. Alias Citationibus ejusdem Latioribus
in se existentibus in Diem hodiernam Tmi Eadem &
provenientibus ptibus ipsis Utrisq et quid Cito ptr
Citta simul & Cito per Gsum Albertum Korzyb-
skij suo et actionem Cito & acto nomine ptr Coram
Judicio Officij pren comparent et Seum Judtr
controvertentibus Quibus Partibus Controversijs
Judicium Officij pren Coram se inductis exaudito
Decidendae Terminos Partium Utranimq Com-
binato Cito & Realibus ad Affectationem Par-
tium Utranimq hocce Judicium Dedit & con-
cessit Dilationem Ingnis Parti Utriq sup
Contenta Citationum & panum Partium U-
tranimq ad sequentem Lucretanum Cien Procu-
Tmis prius & proximius abhinc in Cro Pro-
cen celebrandae Conservandae Tmum Ptibus memo-
rato Utrisq in pallegato Judicijs sine quavis
ad Citatione comparendae peremptorium.

Munimenta mr Rybicki & Charzynski

In Causa et Actione Judiciana in prasera mr
DD. Lucam Patrucum & Stephanum Filia Tmi
Rybickie Acto ab una & DD. Thomam Charzyn-
ski

ski Sortis olim W. Joannis Chartynski hæredib.
in Bonis Wytkowo Sito Possessorem Inhærend.
maoni sud. Coram Acto Authis Rni facta Secun-
do pt obtenta Contumaciæ pœnam ad Judicium
Officij Præsens pte ab altera Citto pro Eo Quatenus ipsi
Summa Ducentorum Quindecim Tynfi idq ex Sum-
ma Orgti Quadringentorum Triginta Tynfi se Acto
erga alios Cratres concernens in Obligationem Sortis
Cortæ per Ob Parentem Acto Dato una cum Provisione
Coram Præsens Judicio in Instans persolvat pro quo Citat
ad Videndum & audiendum pro Solutione Supra expressa
sæ Summæ una cum provisione Sententia Judicij Offi-
cij Præsens Stringi Solutionem Summæ cum provisione
injungi & id quod Justitiæ erit Decerni Statui
& Sententiam Præsens Alias Citatione eadem Fatiore
in se existens in Diem Tertiam Tmi cadens et
provenens partibus ipsis utrisq et quæ Acto pbr
Citata per G. Adamum Milodrowski Plenipotentem
Inscripto ad Aff Coram Judicio Officij comparens
& secum pdit controvertens quibus Partium Contro-
versijs Judicium Officij Præsens Coram Se Inducto exau-
dito ad Affectationem comparens Partis Citatæ
hoc Judicium Dedit & concessit Dilationem ad
Munimenta Causam Præsens Impugnans ad Se-
quens Querelarum Crens Plocens Tmos prnus & pro-
ximius ab hinc in Sro Plocens celebrand. Conser-
vand. Tmum Ptibus memorato Utrisq in Pallegato
Judicijs sine quavis Adcitatione comparend. perem-
ptorium. In Continens M. R. G. Pregonus Rolicki
de Bronowo Authis & Juratus Patam Rit Quia ipsi
Citato Li Literato Sigillo p Tmis præsens Servorum edito con-
pfato Citto ad Bona Wytkowo Mitolki Tena Ter

Ten

tia pt Tm SS. Simonis & Judae Apostolorum pxe pteto
Anno pcesz tum ejus primam ex qua pena Con-
tumaciae est Obtento tempestive ante Obtentionem
Illius in una Integra Septimanana Detulit
Arrbas juxta Stylum Cancellariae

Dilatio munimentorum inter Ps Wolskie
& Mitocky ac alios

In Causa et Actione Judiciaria infrascriptae inter Ps
Carolum Fratrem Agnetem Elisabetham & Justi-
nam Sorores Virgines innupto Wolskie Gsi Mathiae
Filium et Filias et quae Virgines innu-
pto cum tutorum de jure incumbens Authoribus
& Assijs Acto ab una ~~Ps Joannem & Alber-~~ et Ps Successores Ps
~~Joannis et Alberti Kierskie~~ Bonorum Kier Wspoly An-
tecedaneas haeredes nec non Ps Joannem Mitocky
coniunctae Bonorum Juris quaesitorem seu quovis
modo Possessorem in haerendo inscriptioni Obli-
gato secundo pt Obtento Contumaciae poenae
ad Judicium Officii pcesz pte ab altera Cito
proco Quatenus ipsis seu quem ipsis magis ony
Solutionis afficit Summam ~~Summam~~ Trium
millium Tyne Polone peroto pfato Gsi Joan-
nem Parentem & Albertum Filium Kierskie in vim
Obligationis Bonorum Kier wspoly mutuo
Contracto provenientem et Acto Authoris olim Gsae
Gsae Marianne Karska Gsi Matthiae Wolski
Conti inscriptam pt Fata autem ejusdem in se
Acto Filium et Filias jure naturali devoluto
cum provisionibus a Fatis pfatae Matris subse-
cuto provenientes solvant Citantur ad Videndum
et audiendum ipsis ad Solutionem supraexpressae

Summae

Summae Trium Millium Cyrus Polonicorum cum pri-
sionibus provenientes Sententia Judicij Officij praesentis
Stringi Solutionem Injungi ac Id quod Justitiae
erit Decerni & Sententiam Aliam Citationis ad
Latiore in se existentem in Diem hodiernam lme cuidem
et provenientes partibus ipsis Utrisque et quia Acta per
Ipsum Carolum Wolski suo & aliorum Acto nnepter
Citata per G. Antonium Chmielewski Plenipoten-
tem Inscripto Coram Judicio Officij praesentis Comparentes
& secum Judicatur controvertentes Quibus Partium
Controversijs Judicium Officij praesentis coram se Inducto
exaudito ad Affectationem comparentes Partes Citato
hoc Judicium dedit & Concessit Dilationem ad
munimenta Causam praesentis Impugnantes ad sequentes
Querelarum Crastinum Plocensis Terminos Conservandos
Terminum Partibus memorato Utrisque in praelegato
Judicijs sine quavis ad Citatione comparendi
peremptorium In Continentes Mtis Regni Generalis
Honestus Gregorius Rolnicki de Bronowolu-
thenticus & Juratus palam nit Quia ipsis Citato
Literato Sigillato pro Terminis praesentis Sententiae
edito eorum praefato Citato ad Bona Wepiły Feria
Tertia ante Festum Sanctorum Simonis &
Judae Apostolorum proxima Anno praesentium &
ejus primam ex qua Poena Contumaciae est
obtento tempestive ante Obtentionem Illius in
una Integra Septimana Arbitrata pro Citato est
prius & proximis ab hinc in Crastino Plocensi celebrandis

Dilatio majoris inter GG. Miłocki &
Dobrski.

Ad mdg

Decrm evasionis inr NN. Bledzewski & Umierzyski

In Causa et Actione Judiciaria in praesentia inr N. Melchiorem Bledzewski Actorem ab una & NN. Simonem & Barbaram de Kaczkowskie primi Voti Olim Nlis Nicolai Charzynski Ddi ad Praesens Nupta Consortem invicem conjuges ~~nec n~~ Umierzyskie nec n ~~Agnet~~ Casimiro Mariannae N. Machynski Consortem Agnetem Charzynskie Successores Olim Nlis Nicolai Charzynski & quidem Maritum consortes cum Maritum Virginem innuptam cum Tutoris authoritatibus & Assistentiis Ddo post Obtentam contumaciae poenam in haerendo Scripto Certo Manuali ad Judicium Officij Praesens parte ab Altera Citatum pro eo quatenus ipsi Summam Viginti Trium Tinphorum & Sextariorum Duorum in Vim Obligationis certorum Agrorum ab Altore Olim praeshab Nlem Nicolaum Charzynski & ipsam Nlem Barbaram De Kaczkowskie Umierzyska mutuo Contractam & pro Tempore Solutioni Desixo Solvi Scripto Manuali Assecurat n tamen Exolutam Solvant agros ipsorum Heredit in possessionem ipsi rehabeant Citatum Videndum & Audiendum ipsos ad per Solutionem praeshab Summae Sententia Judicij Officij Praesens Stringi rehabitionem Agrorum injungi ac

quod

Ad Mdg

quod Justitiae erit Decerni & Sen-
tentiari praesentibus alias Citatione ed-
latiore in se existente In Diem hodier-
nam Lme Cadente & provenientem par-
tibus ipsis Utrisq & quidem Actore personali-
ter Ad per Mtem Simonem Unie-
rzyskij suo & Consortis Suae nne perso-
naliter Coram Judicio Officij praesens
Comparentibus & secum Judicialiter con-
trovertentibus quibus partium contro-
versijs Judicium Officij praesens Coram
se inductis Audiendi teneri Docere De
termino & Contentis ad invenit & ut
Doceat Judicialiter Decrevit docuisse
Judicium Ulterioribus Controversijs
Partium Auditis ~~ex rao~~ prosequi
insinuavit in prosecutione ex rationibus
in Judicium Suum Inductis Suspen-
sa Decisione Causa evadat Mtis Bar-
bara De Kaczkowskie Xmo Voto Cha-
rzynska ad praesens Unierzyska
Comparentis Citati Consors pro ut
Summam pro qua Convenit ab Actore
Non levavit nec in Usum Suum con-
vertit nec ex interesse Sui ~~nec ex inta~~
exolutionem Actori Summae praetensae
tenet itq in Sequentibus Querelarum
Castrensium Plocensium Insequentibus
prius & proximius ab hinc in Pro-

Plocensi

Ad Mdg

Plocensi celebrandis conservando Trium partibus Memoratis utriusque in praeallegatis Judicijs sive quavis ad citationem Comparendi peremptorium in Continenti Ministerialis Rmi Gnalis honestus Gregorius Rolisciti de Bronowo Autenticus et Juratus Palam recognovit quia ipsum Cdm Literalem Sigillatam pro terminis praesentem Serviente edito contra praefatos Citatos ad Bona Pawlaxis Feria Tertia ante Festum SS. Omnium proxima Anno praesenti tum et ejus Dmam ex qua Poena Contumaciae est Obtenta tempestive ante Obtentionem illius in Una Integra Septimana detulit Exportavit posuit reliquit et publicavit de quo praesentem Idem Ministerialis fecit relationem.

Dilac Majoris inr. Gsum Serzeszewski et Mcum Kucborski

In Causa Ita actione Judiciaria infrascripta inr. G. Jozefkum Serzeszewski et act. ab una et Mcum Michaelem Kucborski Notarium Terrem Plocen. Bonor. Chromakowa haeredem inhaerendo inscriptioni authenticae ad judicium officij praesentem parte ab altera citt. ideo quatenus ipsis Summam Trium Millium Tyn. Polonicalium cum provisione Super B. Chromakowo actt. inscriptt. ad Solvend. assecuratt.

persolvat

persolvat rationem non solutionis summae
poenas luat qua propter citatur ad viden=
dum et audiendum ad solutionem summae
superius expressae una cum provisione
retenta stringi et instantaneam adjudi
cari ad id quod juris erit decerni et sen=
tentiari praesentem alias citatione eadem latiori
existentem in diem hodiernam Lmo cadente
et provenientem partibus ipsis utrisque actore=
et quidem praestr citata per Antonium Ro=
szkiewski praestr coram Judicio officij praesentem
comparentem ad reposicionem ejusdem Jsi Rosci=
szewski ~~dat dilatio majoris ex qua dedit~~
~~et concessit~~ hocce judicium dedit, et con=
cessit dilationem majoris Mcd citt ex qua
causas majoris importantiae in Judicijs Tri
bunalis Rni Petricoviensis pro tunc attentat
quam probabit literalis documentis juxta
legem ad sequentes querelarum castrensium
Plocensium trnos prius vel proximius ab
hinc in Cro Plocensi celebrandum conservan=
do trnum partibus ~~ipsis~~ memoralis
utrisque in praelegatis Judicijs sine quavis
ad citatione comparendi peremptorium
in continenti Mlis Rni Jlis Prone=
stus Gregorius Rokiecki aulhoq et Ju=
ratus palam rgnovit quia ipse cita=
onem literalis sigillis pro trnis praesentem edidit
con praefatis citatum ad B. Chromaskowo
F. quarta post Festum S. Michaelis Archa=
nieli proxime praeteriti anno praesentem detulit ex=
portavit posuit reliquit et publicavit
de quo praesentem id Mlis fecit relationem.

Dilatio majoris in Relicto Dominorum Dą-
browski & Successores olim Mci Strzembosz

In Termino hodierno et Dilatione Antenori
munimento in praeterito Judicijs Partis Citatae
recepta & per Judicium Officij praesentis data &
concessa eidem ad sequentem Quaerelarum Crimen
Plosen Tmos ut pote modernos cum Termi-
ni ibidem contenti Lma Conservatione facta &
hoc In Causa et Actione Judiciaria in praeterito
inter Gsam Eleonoram de Haubicze et Gsi Simonis
Dembrowski Relicto Contem Viduam Actoribus una
et M. Barbaram de Zabielice olim M. Stanislai
in Kniczewo Strzembosz Subdapiferi Podoliae ibidem
Relicto Contem Viduam ab eadem olim Mco Mariti-
sco Dnam ad Vitalitiam & Reformationem Ma-
trem et Mcum Antonium Strzembosz Pincernam
Zawsierzen Filium si ad Causam praesentem spectare
videatur Inhaerendo Insinuationi in Personam Acto
Coram Acto Authori Rmi facto & Recognito ad Judi-
cium Officij praesentis pte ab altera Citatione Ideo Quatenus
ipsi Pertim ipsi M. Strzembosz Zawsierzen uti inscribens
Summam Duorum Millium quinquaginta Tyg
Polonicalium de manibus Mci Nicolai in Laszewo
Szydłowski Subjudicis Terrae Zawsierzen per su-
prafato vero M. Strzeboszewa in Bonis suis o-
mnibus cum pendente provisione modernae Acto
Insinuatam coram Judicio Officij praesentis una cum pri-
sionibus retento provenientes persolvant & realiter
enumerent ipsi Citatur aut Citant ad videndum
et audiendum ipsi ad Satisfactionem praemissorum Con-

ten Lea

tentia Judicij Officij praesentem solutionem supra ex
pressae Summae Ducorum Millium Quinquagi
nta Tyrum cum provisionibus rete demandari idq
quod Juris et Justitiae conq ipsi Statui decerni In
Litis expensis erogari Causalitate condemnari praesentem
alia ~~ipsa~~ Citatione eadem latiore in se existentem
in Diem hodiernam tunc cadentem et provenientem Partibus
ipsis Utrisque et quidem Actis praeter Citata per J. Jaco
bum Kesselij ad repositionem ejusdem J. Kesselij hoc
Judicium dedit et concessit Dilationem majoris M.
Antonio Strzembosz Pincernae Zawsztenensis Citatae quo
causas majoris importantiae in Judicijs Tribunalis Pri
Petricoviensis protunc attentat quam probabiliter Li
teratis Documentis ad sequentem Querelarum Crenensem Plo
censem Terminos prius et proximus ab hinc in Cro Plocensi
Celebrandae Conser

Dilatio Munimentorum inter Relictum Mci
Siuchorski et Mcum Karski et alios.

Prout infrascripta pars actorea infra nominatam
parte citata adcitavit adcitatione sua literatam
Sigillum Castrensem Capitaneum Plocensem tenoris ejusmodi
Thomas Gregorius a Dębo Tora Dębowski
Plocensis Plocensis etc Capitaneus ~~Ter~~ Vo
bis MM Josepho Karski Dapiferi Terrae
Dobrinensis Bonorum Rękawcino ante actum
haeredi tum Jacubo Nosciszewski Vice
Palatino Dobrinensi coronae B: Rękawcy=
no modernum Haeredem de Personis
Bonisque Vestris generaliter omnibus vigore
Regio et nostra qua hac in parte
fungimur Capitaneatus authoritate man=
damus ut in Terminis querelarum Causarumque
Officij Judicijs Feria 2da prius vel pro
ximus ab hinc in Cro Plocensi Celebrandae

X

pristi ac peremptorie Compareatis ad
Instantiam Mcae Hedvigis de Kuchor-
skie primi Mci Antonij Karski Da-
piferi Trnae Dobrinen. Secundi ad pre-
sens nuptus Mci Antonij Karski Po-
cillatoriae Bidgostinen. actor. quae
Vos in assistentia Mariti Sui uti Tu-
toris Conjugalis citat seu potius ad
paratum Trnum paratos quos vis ju-
ris gradus Trnos Siquis ipsi actrici ob
non prosecutionem Causae praesen. sunt Trans-
lapsi nempe ad paratum Dcrtum Solu-
tionis, et hoc ratione Summae Centum
Triginta Tymphon. ac aliar. intervenien-
tiar. in processu causae specificatar. ulte-
rius vobiscum ita in Causa jure prae-
cedi Solutionem instantaneam declara-
ri ad citat. praesen. ad videndum et audi-
endum vos seu quem vestri onus Solutionis
magis afficit ad Solutionem stringi
Caeteraq. Causae juris et causae exigen.
nihilominus ad publicandae poenam
Banitionis ex vi Dcto memorat. ~~pro~~
pte ~~praecipue~~ Mcae Karski Subcubi-
tam Mtem quemvis addi et depu-
tari Sitis parituri et judicialiter
responsuri Datt in Cro Plocen. F. 4to
post Dcta Conductus Paschae pxa an-
no Dni 1746. In Trno itaq. ~~hodier-~~
~~no in di~~ praesen. ex ex praeinterta adci-
tatione in diem hodiernam Lmae Ca-
den. et provenien. partibus ipsis utrisq.
et quid actt. per Mcum Antonium Kar-
ski Pocillatoriae Bidgostinen. Suo et

Mcae

Mcae Consortis nne citt pro interesse
Successor et Mci Karski Dapiferi Dobri-
nen per Gsum Joannem Chmielewski
p interesse Mci Jacobi Rosciszewski
Vice Palatini Dobrinen p Gsum Antoni-
um Chmielewski teneri docere de Trno
et Contentis sanq ad affectaonem partis
actt hoc actae judicium dedit et Concessit
eae parti actt dilaonem ad munimen-
ta ad Causam Psen necessariam ad sequen
queretar Causarum Castren Plocen Trnos
prius vel proximius. ab hinc in Cro
Plocen Celebranq Conservanq trnum
partibus memoratt in pre allegatis Ju-
dicijs sine quavis adcitaone Comparedi
peremptoria in Continenti Mlis Rni
Glis Honesty Gregorius Rokiecki de Bro
novo authcus et juraratus palam rgno-
vit gcia ips citationem Lae ad Cita-
onem literatt Sigillatt pro Trnis Psen
Servien editt Con Psatt citt ad Bona
Rekawczyno F: quinta pt Dcam Condu-
ctus Paschae Pxa Ano Dni 1746to
detulit exportavit, posuit, reliquit,
et de posione ut Juris notificavit de
quo Psen eae Mlis fecit relaonem.

Banitus G. Natowiecky ac impugna-
tores Bonorum Babszewo per Gsum
Malumasky.

In Termino ho Dno ex Citatione Literali Sigillato
Cren Capitan Plocen Tenore Sequen Thomas Gregorius

a Dembowa Gora Dembowsky Plocen. Plonsien. et Capitulo
Tobis G. Bonifacio Małowiecky ob. Gen. Joannis Małowiecki
Praefecti Exercituum Serenissimi Regis Utriusque Vita functi
decessi Fratri Germano Successori Primo unico Antenae Br.
Baboszewo Heredi Michaele Wołoski coram Br. Ba-
boszewo Jurisquaesitori de Persona Baboszewo Tenuis
vestris quatenus omnibus vigore Regio et nostra qua haberi Par-
te fungimur etc. Compareatis ad Instantiam G. Anto-
nij Małomaski Actorum Quo vos ad paratum Processum per
se Actorum cum ob. Gen. Joanne Małowiecky Praefecto Exercituum
Serenissimi Regis Fratre tuo Germano concessas Paratam
Praemissionis poenam ex Instantia ejusdem Actorum supra ob. eod.
G. Małowiecki Fratre tuo Respectu Capetis mutuo Dati ob-
tento paratam remissionem ab Officio Burgrabiali ad Judicium
~~[illegible]~~ Locum Officij Ciencie Plocen. et Tundo Br. Babo-
szewo facto Citat seu potius adiutat rectificatione rectificandae
Causam vobis et Actionem Judicianam morte ob. G. Joannis Ma-
łowiecki Praefecti Exercituum Serenissimi Regis interrupto in ea
Causa praesens respectu non Restitutionis ejusdem Capetis pendet
indecisa et non indeterminata ultenus Tobiscum ea In
Causa Jure procedere et Sententiam praesentis Sitis Itaque Termi-
no Advenientis paritur et Judicii responsuri Datum in Gen. Plocen.
Tra quinta post Dnum Sanctum Omnium pro Anno 1746to
in Diem hrdnam cadens et provenientem Partibus ipsis
Utrisque et quidem Actorum per G. Joannem Chmielowski pro Citata
pro Interesse G. Bonifacij Małowiecky per G. Valentinum
Zołtowsky pro Interesse G. Michaelis Wołoski per G. An-
tonium Chmielewski pro Coram Judicio Officij praesentis
comparens et secum Judicii controversiae Quibus
Partium Controversijs Judicium Officij praesentis coram se
Indicato audito Decrevit Quatenus Satisfaciat
Pars Citata nempe Successor ob. Gen. Joanni Małowiecki
in Antecedenti Judicijs recepto in Instantia et Quotidiana
non Satisfecit imo Comparens ejusdem G. Małowiecki

Capitulum Papatur

Dilatio Majoris inter M. Chamsky et G. Grabia

In Termino hodierno ex Directo conte-
riore Munimentorum ~~infrascripta~~ Parti
~~Citata~~ Acta in antea acta Judicijs recepta et
per Judicium Offi praesens data et Concessa
idq. adsequens Querelarum Castrens. Plocen.
Trnos ut pote Modernos cum Trni ibidem
Contenta Ima Conservatione facta et hoc
in Causa et Actione Judiciaria infrascripta
inter Instigatorem Judicij Offi praesens
ejusq. Delata M. Andream in Schabaie-
wo Chamsky Ensiferum Pltus Plocens.
et Illustrem Admodum Rndum Adamum
Mitobędzky Praepositum Jezevien. Acta ab
una et G. Florianum Grabia Inhaerendo
Offo Illi et Mlis Arresto circa Citationem
interposito ac alijs Documentis Causa
praesens Juvans secundo post Obtenta Con-
tumatice poenam ad Judicium Offi praesens
parte ab altera Citata pro eo quatenus ipse
equum pili Kasztanowaty ob G. Andreae
Chamsky proprium et per eundem in agone
vitae suae in pia legata assignata et reddi
Illustri Admodum Rndo Acta disposita per
Modernum vero Citata in Oppido Drobin
Subdito M. Acta de B. Sulencice nativo
Causa necessitata Missio cum epifio ac alijs
apparamentis

Dilatio majoris Jnr. M. Dobrzenieckie

~~In Causa et Actione Judiciaria Infrascripta inter Instigatorem Judicij Officij Pseng ejusq delatores N. Simonem et Rozaliam de Kozierowskie Dobrzenieckich Conjugum Gregorij Dobrzeniecki et hedvigis Kowaleska N. Kowalewski Consortem Actor et quidem Maritatas Consortes cum suorum Maritorum authoritatibus et Assistentijs actores Cassandi ab una~~

apparamentis circa eundem equum existenem intercepto extradat apud ipsum Offo Arresto circa positionem Citationis innodato restituat racione vero violentie Interceptionis poenas luat Ideo Citat ad Videndum et Audiendum ad extraditionem praefato equi indebite Intercepti cum Apparamentis per Suprafato Ob. G. Chamsky in Agone vitae suae Ultimaria Dispositione in pia legato Rndo Acto pollicito et reddi disposita ipsa sententia Judicij Offi Pseng stringi Extraditionem Instantaneam una cum poenis demandari ac id quod Juris erit Contra ipsum statuj et decerni Pseng alias Dilatione eadem latiore ~~[illegible]~~ se existenem in Diem hodiernam hnc Cadenem et provenienem partibus ipsis Utrisq et quidem Acto per G. Antonium Malewsky Plenipotentem Inscripto Citato per G. Josephum Grabia Coram Judicio Offi Pseng Comparere

parere ad ~~affectati~~ Repositionem ejusdem
Comparere Citatis hocce Judicium dedit et
Concessit Dilationem Majoris G. Floriano
Gravia Citati ex quo Causas Majoris In-
portantiae in Judicijs Tribunalis Rni Pe-
tricoviensis pro tunc attentat quam pro
bavit literatorijs Documentis ad sequendum
Querelarum Castrensis Plocensis Trnes prius
et proximius abhinc in Cre Plocensi Cele
brandi Conservandi Trnum Partibus me-
moratis Utrisque in praeallegatis Judicijs
sine quavis ad citatione Comparendi
peremptorium.

Decretum Suspensionis inter M.
Chamsky et MM. Molkanowskie

In Termino ~~Conservato~~ hodierno ex Decreto Ante
riore Comportationis ~~in junctis~~ Parti Citatis
~~in~~ Anteactis Judicijs in junctis idque ad sequendum
Querelarum Castrensis Plocensis Trnes ut pote
Modernes cum Trni ibidem Contenti legi-
tima Conservatione facta et hoc in Causa
et Actione Judiciaria in praesentia inter
M. Andream Chamsky Ensiferum Pltus
Plocensis Actorem ab Una et MM. Antonium
Molkanowsky Pincernam Inovlodensem Colo-
nellum Cohortis Loricatae ~~Pincernam Ino~~
~~vlodensem~~ Illustris M. Lipsky et Theresiam
de Molkowskie primo et M. Petri Chamsky
Subjudiciae Trnis Plocensis secundi ad praesens
bati

voti invicem Conjuges et quidem Maritas
Contem cum Mariti sui authoritate et
Assia inhaerendo Maoi suae Coram actis
Terribus Supraenc conc ipsi facti secunde
post Obtentam Contumaciae poenam ad Ju-
dicium praesens parte ab altera actis
quia ipsi et praesertim M: Molirandska
Pincernae Inovtodenc tam post Fata
ejusdem ob M: Petri Chamsky Subjudiciae
Trnus Plocenc Prioris Mariti ipsi Re-
gestrum rerum Mobilium et Im-
mobilium ut Pote auri Argenti Varia
Forma Clenodiorum aeris Cupri Stanni
Inventariorum Equiseae Vectabulorum
Ornamentorum Vestium Vestimentorum
ac totius apparentiae Suppellectilisque Do-
mesticae tum Paratarum Pecuniarum
quam post Ingressum in Monasterium
Conventus Plocenc Munialium Ordinis
S. Norberti antehac Mficarum nunc Reli-
giosarum Franciscae et Theodorae Chan-
skich ejusdem Mcae Pincernae Inovtodenc
cum eodem ob M: Petro Chamsky Subju-
diciae Trn Plocenc Progenitis Filiarum
quod si post Sterilia Fata ob M:
Petri ~~M: Petri~~ Chamsky M: actis Fratris
germani non Conscripsit nec ad actis
quaevis authentica ~~ad actis~~ admenten
legis

legis posito praevio Juramento de
reali Conscriptione praestanda porre-
xit quicare citat seu adcitat ad Videndum
et Audiendum ipsi ad extraditionem
rerum Mobilium in varia Specie
reperiendum Sententia Judicij Offi
praesentis Stringi Caeteraque pro Causae
et Termini exigentia decerni praesentis alias
Decreto eodem latiore in se existentem in
Diem hodiernam Termini Cadentem et
provenientem Tandem Judicium Offi
praesentis ex quo Illustris M. Illuntius
Citatus ad Determinationem Functio-
nis Causam praesentem Suspendit Su-
spensamque esse declaravit Conser-
vando Terminum in praeallegato Ju-
dicijs sine quavis adcitatione Com-
parendi Peremptorium. Decretisque
Vigore.

Lucrum Ulterioris sup. GG.
Makomaski et Matowieski

Juxta Actum Executionis infrascriptum in B. inferius
nominatum Offi per infraspecificatum G. B. C. P. expeditum
ac manu ejus propria subscriptum cujus tenor sequitur Talis
Actum in B. Villae Baboszewo ad G. Joannem Matowieski
Praefecti Exercituum Serenissimi Regis Cap. Juravinien. Haeredi
Possessioni ad praesens G. Wilowski Haeredi subjecto F. Ptia.

publicè officium Pœnitentiariæ exercere & ministrare solitum ppor-
cionalis Lepresentis D. Doctus Venus quoniam
eum causa Executionis ipsi comparens Vnus ex Turpeha
D. Vrbanus Lect Cappigum famulus familiaris meus
rey dicti Junby non desistens pandus Columnodo his
Cujus Formalibus verbis Bonis Key Excluncy ipsius
pupillarum Key Excluncy Key & Robe Jms Vrbo Dominic.
Obstrybus Jhs Lect Mathurinensis ejus Bratis Key volun.
pit Key cujus primarius nec Jhs D. Mathurinensis ne.
Lyck Dobach Impugnabit & sententiam admittit Jay
Cessus prius Key Locez D. Executionis assertis ejus.
modi impugnationis causis Partes aliquos predi-
cium interes videat causam percipiendi effectu ad
Judicium officialatus Locez pro jus Ulterioris Disputa-
tione fortionis demandandi Executione remittendis
prius Consenandi Vobis ejus Ultimis eisdem Impugnatis
Ordini Executionis in Pallegatis Judicij officialatus de
simonez Pro Lect Assignat & consignat put quod
Pfigit assignat et Conservat Comparendi peremptorii
rum Dicti Sui vigore executorialis vigore Nuncij Jura-
cedy Longlevisse Subscribis Key Locez manu propria
quorum Executionis Literas Sigilli Key Capitul Locez Jenens
Sequens Thomas Pegonius a Venatora Dobotte Locez Dioces
dicti Capitul Vobis Pis Bonifacio Matuscelli de Joannis Ma-
Luscelli Lapsulis Literatum Serenissimi Regis Sicilie Vnio Anchar D. Ba-
dicesis Jratis Germanus Cum Sponsione Vnio Anchar D. Ba-
bissensis Heredis Michaelis Wolfe comendatoris Dobbissensis
Jurisquisitoris de Venusia Bonisq vestris et ad Pri-
stantiam J. Antonij Matomaffei Civis Lucani ad Lucanos
Procuratorem per se Alios eum D. Joanne Manduscelli Fratre suo &
Specie Capelle omnibus Civibus Comendis Parati Remissionem ad Locez pre-
dicti Key Locez et Nuncio Dobbissensis Comendatoris facti Citat vel potius
ad videat. respicatoni respicand Causam Vobis & Autoni predicatorum

Prefato Literatum Serenissimi Regis

Ante Catharinae 1746.

292

in toto seu pro Lucro Negotij seu Principalis admittere
Jud. Officij praesentis Judicis ac Officii condemnavit Ulteriorque
sibi per Jud. Offi. praesentis fieri et exequi postulavit
Et Jud. Offi. praesentis Juri Communi Affectationique
Juris praesentis Acto uti Lite annuendo In vim epistolae
Lugri Tmae ea in Causa obtento & Decreto Decrevit
praesentis decernit Quatenus G. Antonius Chmielewski
eandem Ulteriorem fortem faciendae Executionem ad
primam praesentis Acto requisitionem Decrevit praesentis Exhibi-
tionem de B. Citati Jurevicto facere & peragere
tenebitur ide sub poenis conveniente Officii Legibus
Pmi Sancto quam Executionem fortem faciendae
ulteriorem Officii de B. Citato peragendae nec per se
nec per suas quaevis Subordinato audeat Im-
pugnare Personas idque sub seorsiva Dnis poena
conveniente Impugnatis praesentis Interposito Decreto In
Continentia M. R. P. H. Gregorius Rakiecki de Brono-
wo Authenticus & Juratus pata Rivit Quia ipsi
Quia ipsi adulationem Literato Sigillo pro Omnis
praesentis servientis edicto coram praefato Citato ad Bona Ba-
boszewo F. Ota pt Testum S. O. praesentis
anno praesentis Detulit etc.

Major inter G. G. Maleskie

In Causa et actione Judiciaria Infrascripta
inter G. Adamum Maleski Actorem ab Una
et G. Felicianum Maleski inhaerendo
Officio Arresto circa praesentis Citationem Positis
protestationique Coram Actis Authenticis
Pni facto ac aliis Documentis ad
Judicium Offi. praesentis Parte ab alte-
ra Citato pro eo Quatenus ipsi Officium

cum Omni apparamento Alcino
ac necessarijs Cunctis ad Epifium
pertinens per ipsum ad Breve tempus
ab Actore Accomodato Voloris Centum
Viginti Tynphonis eidem in eodem statu
prout acceperat restituat aut Valorem
pro eodem Epifio persolvat tum Stun-
garicos Duos ipsi Congregatis itidem Actori
solvat pro quo Citatur ad Videndum et
audiendum ipsum ad extraditionem Epifi
seu solutionem pretij ejusdem ac Stunga-
ricorum Duorum verbali Compacto mu-
tuo datorum sententia Judicij Offi
presens stringi ac id quod Juris erit de-
cerni Alias Citatione eadem satione
in se existens in Diem hodiernum Sme
Cadens et provenienti partibus ipsis Utrisque
et quidem Actis per G. Adamum Milodro-
wsky Plenipotentem Inscriptis Citatis
per G. Antonium Chmielewsky Coram Ju-
dicio Offi presens Comparens ad reposi-
tionem ejusdem G. Chmielewsky hoc Ju-
dicium dedit et Concessit Dilationem
Majoris G. Feliciano Malewsky Actis ex
quo Causas Majoris importantiae in Ju-
dicijs Tribunalis Rni Petricoviensis
protunc attentat quam probabit Lite-
ratorijs Documentis juxta leges ad Sequens
Querelarum Castrensis Plocensis Trnos ~~post~~
Prius et proximius ab hinc in Castro Ploc

celebrandis

celebrandi Conservando Trnum Parti-
bus memorat. Utrisq. in praeallegat. Judicijs
sine quavis adcitatione Comparendi
Peremptorium In Continenti M. R. D. H.
Gregorius Rolniecki de Bronowo authus
et Juratus Palam nit quia ipse Citationem
Literat. sigill. pro Trnis praesentem servierit
edit. Contra praefat. Act. ad B. Malewo F.
3tia ante Fm SS. Simonis et Judae apo-
stolorum proxa Anno praesentem detulit &c. et hic
Subinde ~~[illegible]~~ ~~[illegible]~~ Mlis quia ipse habit.
secum Ill. Thoma Obrzmski et Petro
Kaminski gratia evidentioris testimonij
sibi adhibitis ex requisitione Officia supra
scripta supra expressis F. 2da ante Fm
SS. Simonis et Judae aplorum proxa Anno
praesentem et ibidem Condescendens e pifium
cum cum apparamento ac Aureos Duos
Hungaricales Concessa praevenit Aresta-
vit et de extraditione &c. &c.

Decretum Comparitionis inter Tko-
nicki et Q. Hadratowski

In Causa et actione Judiciaria in pa-
sca inter Ill. Sebastianum Konicki Act.
ab Una et Ill. Nicolaum Hadratowski in hae-
rendo protestationi authentice facta ad
Judicium Officii praesentem parte ab Altera
Citatum pro eo quia ipse in elusionem Act.
procedendo Bovem Valoris Triginta
Symphonae Ill. Turowski in qua praeten-
sione per ipsum accepta Actum divendidit

circa divenditionem in Casu alicujus ~~et~~
~~vestimenti~~ Impedimenti pecuniam
videlicet Triginta Tyng pro eodem Bove
accepto restituere appromisit nunc vero
Dum Idem Ill. Turoski praefato Bovem Uti
suum proprium ab Actore recepit Sum-
mam tamen praemissam exolvere
renitet et recusat imo diffugijs allaborat
processuari se jubet pro quo Citat ad
videndum et Audiendum ipsi ad praemissa
per Sententiam Judicij Officii praesentem
stringi solutionem Summae Triginta
Tymphonum pro eodem Bove per Actorem ipsi
dato Instantaneam assignari ratione
elusionis poenas Lucitas irrogari Lis ex-
pensas Compensari Plenum Alias Citatione
eadem Lectore In se existentem In diem ho-
diernam hinc Cadentem et provenientem
partibus ipsis Utrisque et quidem Actore per
Ill. Antonium Chmielowski Citato per Ill.
Joannem Chmielowski Coram Judicio
Officii praesentem Comparentem et secum Judicii
Controversiam quibus Controversijs par-
tium Judicium Officii Plenum coram se in-
ducto excuditis necessariam esse Com-
paritionem partium Utramque
pro sequentem Judicijs censuit consensu
Plenum qui Comparere et quidem Actor
sub Amissione Causae praesentem Actorem vero
sub

sub pœna Banitionis pro eisq Sequenę Querelarum Castrę Plocenę Trnus tenebunt Conservanę Trnum partibus memorat Utrisq in præallegatis Judicijs sine qua vis Adcitatione ~~Trnu~~ Comparendi peremptorium In Continenti M. R. G. Gregorius Rokiecki de Bronowo Authus et Juratus palamnit quia ijs Citationem Literati sigilli pro Trnus præsenę servienę editi conę præfati Citati ad B. Jesy F. 3 ante Dm S. Martini Pontificis proxa Anno præsenę detulit &c.

Lucrum Ulterioris ex Parte G. Rosiszewskij Super M. Zielinska.

In Terno hodierno ex Decro Anteriore Statuj Capitulo Parti citte in anteacti Judicijs p Judicium Officij præsenę Injuncto idq ad Sequenę Querelarum Crenę Plocenę Ternos ut pote Modernos cum Trni ibiæ Contenti Lma Conservaone facti et hoc Juxta Actum Executionis infrascripti in B. inferius nnatis Offse p Infraspecificatis G. B. C. Plocenę expeditt manu ejus propria subscript tenoris sequenę Actum in B. Villa Głozek Sorteq Alm. Josephi Zielinski Vexilli feriq Terne Dobrinenę hæreditt ad præsens Possessioni N. Węgrzynowski Arendatoriæ subjecti ante portam curiæ ejusq Sortis D. 4ta pt D.

misericordiae pxa ad Dni 1746to. Coram G. Nicolao Trzcinski B. C. Plocen. in psentia MM. Caroli Choszczewski et Ciriaci Podoski nec non MRG. pvidi Jacobi Kwiatkowski de Kosinki Kapliczne authci et Jurati ad actum psen. acclamanae assumpti. Quiquid G.B. C. Plocen. inhaerendo Legibus Rni de paragenae Execuone Sancitis Satisfaciendo Muneri Officij sui additioniq ad Infrascrta peragenae habitt Insistendoq Decn. seu potius Lucro Ultimariae cum ejus Publicaone de Actu in Cro Plocen. in Ternis Querelar. Causarq Officij Judicijs ac Causar. Exemptionis una cum Continuatione anterior. Causar. in diem hodiernam Incidens F. 2da post F. Visitaonis G.V. Mariae pxa ad Dni 1744to. ex Instaa G. Antonij Rosczewski Actt Jurevincen. sup MM Josepho Zielinski et Anna Narzymska Congbus Vexilliferae Dobrinen. citatt Jurevict respectu Subditor. de B. Dąmbrowa Possessioni Actt Obligatt subjectt eductt de B. Kowalewo ac Głozek Locatt n. extraditionis nec Carentiae p eosq subditos pstari Solitt compensaonis obtent et publicatt ex requisitione Actt Jurevincen. ad Sortem in actu expssam Cum Suprascrtis MM. ac pdicto Mli condescendit, Jurisdictionem suam Vpam pcustodita prius p vocem Sepedicti Mlis pace et Securitte publica circa ejusmodi actus observari

Solita

Solita fundavit, et partes utrasq; ad sui pon-
tiam Aulamare injunxit Supramemorat
Mli, ad cujus Mlis Aulamaonem act plr com-
parens eanq Executionem in pfatis B. fieri et
peragi petijt Cujus Affectaoni tum Juri Comu
ni uti Licite annuendo eanq Executionem Jdq
G. B. peragere voluit, verum quoniam N. Węgrzy-
nowski Arendatorius Possessor memorat Sor
tis in B. Głuzek licet actualiter in Aula re-
periebat et requisitus p Officium suum extiterit
attamen ad impugnanq eanq Executionem
non comparuit imo L. Franciscum Piotrucha
apud Ipsos existenq occultavit quo tali Ausu atten
to G. B. ab Executione Supsedit et causam hanc
cum toto eius effectu ac Partibus utrisq nec non Posses-
sore N. Węgrzynowski respectu occultaonis
Subditor in pcessu ex pssor pro panis rursus
ad Judicium Officij Castrenq Plocenq unde cau-
sa psens emersit fortioriq demandanq Exe
cuone remisit remittitq psenq Trnum Partibus
memoratis utrisq ac Possessori in primis et
pximis Judicijs sine quavis Adcitaone Conser-
vando comparenq peremptorium Dni Sui
Executorialis Vigore. Postqm peract Executionem
Jdq G. B. die eaq in Actu Contenta cum Supraseni
NN ac Mli ad B. Kowalewo precensitu olim M.

Zielinski

Zielinski Vexilliferiæ Dobrinensis et eius Contis se contulit ibidemque Condescendendo Jurisdictionem suam Offsam ut supra per vocem Mlis fundavit Partes ad sui præsentiam acclamare fecit ad cuius Mlis acclamationem actor Jurevincens pltr comparens petijt Executionem vigore Decri supradeactu exarati seu potius Lucri Ultimariæ tam sup ol M. Marito quam ad præsens Sup M. Conte Relicta Zielinskie Vexilliferiæ Dobrinensis respectu Subditor per Ipsos eductt in processu specificatt in Bonis Kowalewo reperibilium non extraditionis obtentt et publicatt de B. fieri et peragi ac ad Traditionem condescendi affectavit cuius affectationi juri communi Jæ G. B. annuendo ad Traditionem Condescendit et quoniam L. Valentinum Domagalski figulum in B. Kowalewo provenit proinde eunæ G. Antonio Rosciszewski actt Jurevincenti cum omni Obedientia, per Ipsos præstari Solita nemine Impugnante nec Contradicente in actualem Possessionem instantaneè tradidit, Obedientiam per Ipsos præstari Solitt Injunxit respectu autem Contis Supradicti figuli quoniam in processum non intravit ac pœnar in Subluonem "nersus ad Judicium Offi Cresc pro processus" resolutione ac Decisione Jæ G. B. Causam remisit remittitque præsentem cum Conservatione Tmi partibus utrisque sine quavis adcittione Comparendi peremptorium Nicolaus Trzcinski Burgrabius Cresc Plocensis manuppria tum quoque ex adcittione Literali Sigillatæ Cresc Capitt Plocensis Tenoris sequentis Thomas Gregorius a Dembowa Gora Dembowsky Plocensis

Plonscensis

X

296

Plonscenę etc. Capitaneę Vobis M.M. Annae
Narzymska relictt. ol. M. Josephi Zielinski Vexilli=
feriae Dobrinenę Conti Viduae Matri Dominae ad
vitalitiali & reformatoriae Joanni Mariannae &
Hedvigi Filio & Filiabus minorennibus Zielinskim
si & inquantum ad Causam Infrascriptam Spectare vi=
deamini tum K. Węgrzynowski B. Głozek Aren=
datorio Possessori de Personis Bonisq. vestris etc.
etc. ad Instantiam Gsi Antonij Rosiszewski
B. Dąmbrowa obligato Possessoris Acto Ruchos et
quae minorennes cum Assia de Jure competen
rectificatorie rectificandae Vobis Causam & Actio=
nem Judicianam fatis olim M. Mariti et Paren=
tis Vestrum interrupto derelicto nec dum deusam
respectu non Extraditionis LL. Francisci Pietru=
cha cum Conte ac Liberis in B. Głozek commoran
ex B. Dąmbrowa stare Possessione Acto eduto
tum Contis C. Valentini Figuli cum Liberis in
B. Kowalewo existere & commorare Cto seu
potius ad paratam Remissionem ab Offo
Burgrabiali ad Judicium Offi nri respectu
non Extraditionis supradicto Subditorum facto
ad paratos quosvis Juris gradus paratasq.
Condemnationes ea in Causa obtento adcitatul=
terius Vobiscum ea in Causa pire procedi extra=
ditionem supradicto Subditor cum compensa=
tione Carentiae Caborum demandari ac id qd
Juris et Justitiae erit juxta Tmos decerni & Sen=
tentiari praeter adcitamini sitis Itaq. Tmo adveniens
parituri et ad omissa Judicis Vobis enarrandae respon=
suri Dato in Cro Plocen. F. 6ta pt Dnicam Miseri=

cordiae

condia pda Anno Dni 1746. In Termino Itaq
hdmo vigore pinserta Remissionis ac adcitatio-
nis Conservationisq ipsi Tmi in Diem hodmam
Inuidere & proveniere Partibus ipsis Utrisq et quid
Acto per G. Franciscum Suleriski Plenipotentem
Inscriptum Citata per G. Matthiam Bagienski
Coram Judicio Offi pcere comparere et secum Judtr
controvertere Quibus Partium Controversijs Judi
Officij pcere coram se inducto audito amputata Dila-
tione meiori per Gsum Bagienski Partis citae Compare
uti in Anteriori Termino pro Plenipotente se
inscribere affectata Partibus experiri mandavit Quod
Dnum comparens Partis Citata pro Juridico non
suscepit sed ab eod M. Antonium in Zakrzawo
Zakrzewski Vexillifenum Zawskrzere & Capitaneum
Crem Ptus Plocere causae pcere Judicium ad Judi-
cia Tribunae Rni Petricoviensis ut Juris est movit
ejusq motioni Locum deferre postulavit & M. Ju-
dex Sentiens se in pmissis nihil temere egisse
imo in Omni Juris gradu Observasse tandem
motionem non admisit nec Locum detulit de qua
non admissa attamen prosequendae comparens Ptis
Citae est ptestatus Judicium Offi pcere cum Pte
Acto est reprotestatum tandem pt recessum Compa-
rens Partis Citae praefata Pars Acto Coram Judi-
cio Offi pcere ptr comparens & Crnum eundem Ho-
diernum per totam Judiciorum praesere audi-
entiam Lme attentans memorato Citto ad Jus Juri-
dici p M. R. G. Hg. Rolicki de Bronowo Judtem
Tribus & ultra juris formam vicibus quatuor
uti ante Ita & post Offium Arestum ten-

pestive per G. Matthiam Bagierski Interposito
et per Judicium Officij praesentis suscepto et Connotato
Clamato et vocato non tamen Comparente in Curia
Ulteriori fortis ac indilatae faciendae Executionis
alias in toto seu pro toto Curiae Negotij sui Prin:
cipalis admittente Judicio Officij praesentis Judtr ac
Officio condemnavit ulterioraque sibi per Judicium
Officij praesentis fieri et exequi postulavit Et Judi:
cium Offi praesentis Juri Communi Affectationique
ejusdem Partis Acto uti Civitate annuente in vim ejusdem
Curiae tunc ea in Causa Obtenti Decrevit praesentis De:
cernit Quatenus Jus Antonius Chmielewski B.C.P.
seu alius quivis qui prius facilius ve conducipo:
tent eandem Executionem Ulteriorem fortem ac
Indilatam ad primam Partis Acto requisitio:
nem Decreti praesentis exhibitionem de Bonis Citato pi:
revicti faciat et peragat idque sub poenis contra
Renitentes Officiales Legibus Rmi Sancito Quam
Executionem Officio peragendae nec per se nec per
suas quasvis Subordinatas audeat Impugnare Per:
sonas idque sub seoniva Bonis perpetuae poena quae contra
Impugnatores praesentis Interponit Decreto In Conti:
nentes M. R. J. H. Gregorius Kolicky de Brono:
wo Authius et Juratus palam Rvit Quia ipse
Citationem Literatae Sigillo pro Clmis praesentis
servientis Edicto contra praefato Citato ad Bona Stoteli
et Kowalewo S. Wa pt Dm Jubilate praesentis
Anno praesentis Scribat juxta Stylum Cancellariae

Decretum Statuitionis inter Illustrem admodum Rmum Drozdowski Decanum Bielsensem et M. Paprocki Thesaurarium Terrae Dobrinensis Citt.

In Causa et Actione Judiciaria Infrascriptt. inter Illustrem admodum Rmum Balthazarum Drozdowski Decanum Bielsensem Praepositum in Biała Actt. ab una et M. Carolum Paprocki Thesaurarium Terrae Dobrinensis inhaerendo Officioso Mlis et Nobilium Aresto ad Judicium Officij praesentis ab altera Citto pro eo quatenus ipse perfidum et Infidelem Judaeum David de Bonis Miszewski Arendatorem excessivum ex ratione per ipsum Nocturno tempore Bonorum Biała Megalium ex Subordinatione Superinvasionis ibidemque perfidi et Infidelis Judaei Lewek Mercatoris Plocensis Sili Actto in multa rei detenti excisis parietibus eductionis et ad Civitatem ~~evectionis~~ Gymlinensem evectionis per indeque contra leges Rni processionis ~~nostro~~ praesentis Coram Judicio Statuat praesentis Citatus advidendum et audiendum ipsum ad Statuitionem praefati Judaei David Arendatoris tui Miszewiensis idque pro sumendum poenis ex Delicto Patrato Succubitt. Sententia Judicij Officij praesentis Stringi Statuitionem Instantaneam et responsionem pro Educto Judaeo Lewek injungi idque quod Justitiae erit decerni et Sententiam alias Citatione eadem de praemissis Lectione in se existentem in Diem hodiernam Hnae Cadensem et praeniensem partibus ipsis utrisque et quidem Actore praeter Citata per D. Adamum Bojanowski Coram Judicio Officij praesentis Comparente et secum Judicialiter Controversiis quibus partium Controversijs Judicium Officij praesentis Coram se Inductt. exauditt. decidendo Trium partis actoreae ~~decernit~~ decrevit praesentis decernit quatenus pars Citto perfidum et Infidelem Judaeum David Tabernatorem Miszewiensem per partem Actoream

ex rationibus

in Festu Epiphanie &c Opij Grumpath Collegium
Judicijs &c Statuat ibi sub pena beneficiorum
in eis &c Legum Everell Baisbey Howey Grimsby
mij &c Kene &c Co Hovey celebrare publice &
Conservando Primum punctum by memorat Statuig
in predicto Judicijs sine gravis admittatur
Compareat personaliter in Cantabrigia Mis
sum Dis Horatius Gregorius Robertus de Brono
no Authey et Juristy palam Scit Pia prae leta
tionij literas Regias Papales Bullas &c in eis editas
contra quas &c ad Bona Mis reuo Petra Curta
post Festum Sanctorum omnium proximum
&c deducit Experturus &c Petrus Celegrit &c
&c de positione Notificant &c de quo Fides Mis
fecit Relationem.

Daniel MM. Cichomsky per Collegium
Soc. Jesu

In Dei nomine Amen Decimo die Octobris anno
Religionis nostrae Anno Dominum Millesimo
Sexcentesimo Quinto Coram Me Jacobo Leech
Collegium Legum Doctore et Magistro Cancellario
Universitatis Cantabrigiensis Personaliter constitutus
Magister Thomas Dalton Procurator Legitimus
Magistri Gilberti Brooke Legum Doctoris Com-
missarij Curiae Cantuariensis Ad Instantiam
Magistri Thomae Dalton Procuratoris Legitimi

pen. plurima Nobilitate ac Judicia moderna
Tonimy publicum congregata alta sua proni
ca & sonorosa voce proclamavit publicavit &
ad Notitiam Omnium plurimi pen. in Publi:
am Deduxit de quo pen. Jd. Mihi Loco
publicationi cotito ad Judi. suum redeunt
fecit Post Quam publicato Bnis Jud. Offi
pen. pro faciendo in premissis juxta pen.
Juris communis Executione Causam hanc cum toto
ejus ad M. Loci Capitulo seu MM. Locor. Capitulo
sub cujus vel Quor. Jurisdictione praefata Pars
Citata subest vel Consistit remisit remittitq
pen.

Barnitus N. Sachocki per J. Murzy
nowski

Juxta Actum Executionis in praesentem in B. infra
nominato Osse per infra specificato J. B. L. P. expe
dito ac manu ejus pro praesentibus ejus
Tenor sequitur Talis Actum in B. Przedpełce
Sortey N. Antoni Sachocki Dicti Bałtenia
Quarta ante Festum SS. Simonis et Judae
Apostolorum proxima A. Dni 1746. Coram J. Joan
ne Chmielewski L. B. L. P. in praesentia Jd. ac No
bilium Pauli Gotkowski et Adami Długokęcki
necnon M. R. J. P. Joannis Polkszyński de
Ciołkowo authu & jurati Actum pen. Quita
manu Sua quidem J. B. L. P. insistendo Legibus

Rnicte peragend Executionibus eo nne Sanctis
satisfaciend quoq munen Officii sui additionis
a Jud C. Plocz ~~habita~~ ad infrascripta peragend
habita vigore pœna Bnis de Actu ejusinfro
Plocen in Terminis Querelarum Causarq Offi
Judicijs una cum Continuatione Anterioris
Causarum in Diem hodiernam Jnciden Tena
Ada post Dominicam pxa Ao Dni 1746.
super N. Antonio Sąchocki Dicto Bąkidi
sparenq respectu non Solutionis MM. bnis
Dcis adjudicato Obtento et publicatam
ex Rgne Offa Dni Alberti Murzynowski
Acto Jurevincenq ad B. Supra nominato
cum Ntibus et M. condescendit Jurisdictio
nem suam fundavit Partes Utrasq tam
Acto iurevincenq quam Citato jurevicto
ad sui presentiam M. Actamare nijunxit
Quo in Tmo Executoriali Acclamatorio
ptr compares A. Antonius Sąchocki
ipsimet citato Jurevictus his verbis
Promiętey Exekucyi Mosc Sanie Burgrabio
Y powiadam Zem winien Pnu Murzynowskiemu
Grzywny tylko że nie mam e po sobie ale
będę się starał aby iak nayprędzey przed
Sądami przeszłemi Uspokoił a Teraz

prosse o Remisse do Grodu impugnavit et pen
non admisit quam impugnatione attenta
P. B. Antiens se vice aliquod Partium inferre
Videat Detrimentum attentis non Suffici
enter esse convictis B. ab Executione Su
pendit et causam cum toto ejus effectu
ad Partibus ipsis Utrisque nunc ad Judicium
Crene Stocz primos proximosque Decretum
Crene Stocz Terminos Conservandi Partibus
Utrisque in Pallegato Judicij Clapito
P. sine quavis adiutatione Terminum
remisit remittitque Decisiui Executo
riali vigore Comparendi peremptorium
Joannes Chmielewsky Rescriptum
nu propria possessionis Itaque hodier
no vigore Inserta Remissionis Conser
vationisque ipsius Termini in Diem Lunae
Capitis et provenientem Tandem Praefatam Coram
Judice Officii Praesentis per comparens et Terminum
eundem Lunae per totam Judicionem
praesentem Audientiam Tunc attentam
memorato ad Jus vindicandi per Mag.
Honestum Gregorium Rokiecky de
Bronowo Judicem Trium et Ultra Ju
ris formam Vicibus Quatuor ~~attente~~
~~Ita et post~~ Officium Clamato et Vocato

non tamen

tamen comparere in Curia Ulterioris fortis
ac indilata Executionis alias in toto
seu pro toto Curia Negotij seu principalis
admittere Jud. Offic. Prez. judicat. ac Offic. con
demnavit Ulterioraq. Sibi per Judicium
Officij Prez. fieri et exequi postulavit
Et Jud. Offic. Prez. Juri communi Affectatio
nis ejusd. Partis Acto Uti Licite Annu
endi in Tom. ejusd. Lucri Tme ea in Caus
sa Obtenti Decrevit Prez. Decernit
Quatenus J. Joannes Chmielewski B.C.P.
eand. Executionem Ulteriorem ad primam
Partis Actoreae Requisitionem Decretiq.
praesens exhibitionem ~~Fac~~ de Bonis Sibi
faciat et peragat idq. sub poenis con
Remitens Offic. Legibus Rni Decernit
Nemo vero eand. ~~Exec~~ Ulteriorem Exe
cutionem nec per se nec per suas Quavis
Subordinato audeat impugnare Perso
nas idq. sub Sconiva Rnis perpetuae
poena quae cons. Impugnatores Prez.
Interponit Decro.

Bannus J. Brzmirsky per J. J. Bazurskie

In Causa et actione Judiciaria Infrascripta Jnr. J. J. ~~[illegible]~~
~~[illegible]~~ Instigatorem Judicij Offij Pere Ejusq. Delatorem
J. J. Nicolaum Parentem et Matthaeum B. C. P. Sebastian Bazurski

B. P. ac spiritu met cito Pzes in Trno esse dis parere ipse Bonis
tur Juri communi contrarium et rebellem hic in
atrio stubae Judtis ac in aliis locis publicationi con
suetis Pzes. Plurima nobilitate ad Judicia moderna
forum publica congregat alta sua Pronica et
Sonorosa voce proclamavit publicavit et ad noti
tiam omnium profane Pzes indubiam deduxit de quo
Pzes et loco publicationis solito ac Judicium suum
redigens fecit relationem post quam publicato
B. P. modo Pmisso obtentat Judicium pfaciendi juxta
Pscrum Juris communis Executionem Causam hanc cum
toto Ejus effectu ad Miloci Capitaneum sive MM locorum
Capitaneos sub cujus vel quorum Pfatus cito cum Bonis suis
subest et consistit Jurisdictione, remisit remittit q
Pzes In continenti MM RR. Gregorius Rouvij
de Bronowo author et Jurato patens vult quia
ipse citationem Literatam Legitt pro Trni Pzes Ser
vien Edicto cum Pfatus citatus ad Bona Osowka Sexta
ante Trnum SS. Simonis et Judae apostolorum pxe pstento
anno Pzes detulit exportavit posuit reliquit
et depositione notificavit de quo Pzes Pdem
Mtis fecit Relationem, hoc est continenti Ipsi
Mtis vult quia ipse habito secum NN Simone
Wiadrowsky et Laurentio Przetecky Gratia Maj
oris Testimonij sibi adhibito et requisitione
officiosa GG Nicolai Parentis et Matthiae BCP.
Stilij Bagienskich fuit in B. Osowka die
juxta dato In relatione exportatae citationis posito
et Ibidem condescendens Honestum Andream Ratka
Ovillatores una cum Grege ovium ex rationibus
In Trno Trni Enarandi et Pponendi apud
MM Josephum Bronowsky Subdapoferendi Rijo
vie Prevenit arestavit et de Extraditione quae
non est subsecuta, ideo de detentione ad deci
sionem instituendi Causae monuit de quo
facta est Ejus Relatio..

Sub actu F. 2. ante F. S. Catharinae Vet. M. 1746to.

Eductum inter M. Bogdanski et GG Krajewski Ciemniewski ac alios

In Termino hodiemo ex dilatione anteriore sup Inquisitionem educendam parti infrascriptae utriq super contenta Citationis et protestationis partis Actoreae per Judicium Officij praesentis Data et Concessa, idq ad sequentes Querelarum Castren. Plocen. terminos, ut pote modernos cum Termini ibidem Contenti Legitima conservatione facta, et hoc in Cusa Citatione Judiciaria infrascripta inter Instigatorem Judicij Officij praesens eiusq Dilatores M. Paulum in Niedzborz Bogdanski Subiudicem Trn Plocen. Dominum nec non GG Franciscum Dlugolęcki Albertum et Antonium Cybulski et Andream Kozłowski eiusd M. Subiudicis Trns Plocen. Administratores et famulos ac Dabuna et GG Antonium Krajewski et Adamum Ciemniewski Cohortis Loricatae Illustris M. Castellani Czernen. Comitiones Dnos tum quorumvis Nnum Kochanowicz G. Krajewski Lewicki G. Ciemniewski Licentiosos famulos excessivos mandata Dnorum suorum exequen. ad haerendo protestationi et vulnerum obductionem Coram actis Authen. Rni facto secundo post obtentam Contumaciae poenam ad Judicium Officij praesens parte ab altera Citato in eo quia ipsi in Contrarium Legum Rni procedendo ausi sunt temereq praesumpserunt praecipue famuli Licentiosa ac si ex mandato ut supponit Dnorum suorum Area requisitionem ejusd praesonae furto natatae G. Dlugolęcki nulla habita ratione oppraeserunt obsangvi nolaverunt in vitam palam ac manifeste dissidarunt in terram aliquoties pro capellis arripiendo protruserunt

eandem personam quae variis hominibus vaccas et quae
furatus erat accipere denegarunt et illo tempore non
extradiderunt duellandum secum provocarunt per dnos
vero Justiciam ad tot Inquisitiones administrare de eiusd
famulis qui Pluris citatione apud ipsos arrestant qui nimo omni
utencium eiusd famulis excessivis concesserunt in sup Mo
Actorem et ejus famulos et administratores laeserunt pro ind
Rni processerunt et poenas exinde succubuerunt pro qua
sup ipsos decernend et extendendis pro statuitione famu
lorum arrestatorum excessivorum solutione taxae vulnera
tum quoq propoenis pro qualitate facti et dementi distin
ctim sup omnibus imponend Pluris citant alias dilationes
eadem sup Inquisitionem anteriore de promissis latiore in
se existens in diem hodiernam legitime cadente pars
praefata Actorea coram Judicio Officij praesens pter com
parens petit sibi vigore eiusd dilationis educendae In
quisitionis anterioris M R G quemvis ad Rothisandum
in corruptionem testium p Judicium officij praesens
addi et deputari et Judicium Officij praesentis Juri
communi affectationiq eiusd ptis Actoreae utilitate
annuendo M ipsi Rni G H Gregorium Rohielli Judicio
suo ad stante addidit et deputavit, quo sic Rothisand
M Nis Francisco Dlugolecki Actor Juramentum
corporale ad Imaginem Crucifixi Dni observata
debita praestandorum Juramentorum solennitate in
eam Rotham pro ut testes ad Inquisitionem contra ptem
citatam p ipsos Inducendi sunt corrupti nec Infor
mati aut alio quovis modo appreciati Deo et Sancta
Jesu Christi Passione ita ipsum adiuvante in facie
Judicij Officij praesens flexis genibus suo et alio
rum Acto nomine praestitit et fecit post qd praestitum
Juramentum testes suos ad perhibenda testimo
nia induxit quorum testimonia seorsive per quem li
bet illorum excepta in Occluso Rothulo habent sunt
eidem parti Actoreae previa Officij de recepto qui eta
tione

quietatione extradita postquam eductam in
quisitionem suam iterum separ eadem acto
rea in Regestrum simplex Causarum inscribi
procuravit Dumq eadem Causa ex Rgro ad Judi
ciandum clamata et vocata incident ex tunc
partibus ipsis utrisq et quidem Actorea per
G Franciscum Dlugotycki suo et aliorum Actorum
Nne pltr citta p G Felicianum Sieciewski
coram Judicio officij praesentis Comparentibus
ad repositionem G Feliciani Sieciewski
Nocce Judicium dedit Concessit Dilationem ma
joris G Antonio Krajewski et Adamo Ciemnie
wski Cittis ex quo Causas majoris importan
tiae in Judicijs Castrens Varsaviens pro
tunc attentat qm dilationem probabit Lite
ratorijs Documentis Cum Caeteris vero Judi
cium officij praesens Causam praesens suspendit
suspensamq esse declaravit declaratq ad sequen
tes Querelarum Castrens Plocens Terrarum pritis
prius proximiusve ab hic in Cro Plocens Celebrandae
conservando Terrarum partibus memoratam utrisq
in praallegatis Judicijs sine quavis ad litatione
comparendi peremptorium Decreti praesen
tis vigore.

Batutus G Kanigoski per G Ciemnieska.

In Termino hodierno ex Dilatione ~~parte Cit~~ anteriore muni
mentorum parte Cit in Antecedentibus Judicijs suis ~~recepta~~ per Judicium Offi
cij praesens data et concessa usq ad sequens Querelarum Castrens Plo
cens Terrarum ut potissimum cum Termini ibidem contenti Lma Conser
vatione facta et hoc in Causa et Ratione Judiciana infrascriptae
vrr mtn. Rozalia de Kuklinski et M. Joannis Kuklinski
Dapifer Terrae Ciechanoviens Filiam Relictam vero et M. Sta
nislai Ciemnieski Bonorum Scrubino et aliorum haeredissa Matre

et Michaelem Thesaurarium Filium & Plenipotentem Specialem
Ciemnieski Acto ab una & Joannem Kanigowsky ob. J. Jacobi
Kanigowski Filium antehac Dr Zawadzki ad praesens Dr Win-
dilly Possessorem inhaerendo maioni coram Acto Authus Pri-
cinae ipsius ratione infrascriptorum facto Secundo pro obtento Con-
tumaciae poena ad Judicium Officij praesens parte ab altera Citato
pro eo Quatenus ipsis Summas infrascriptas primam octuaginta Tyr
Cognitionis accomodato secundam pro Apparatu equino alias Jar-
nitur argento Connexi & Sito petis ipsis per M Acto ad
Breve tempus concessis Valoris Trecentorum Tyr Tertiam pro
bobus Triginta Septem et Vacis quinque Jordanum Concredito
& per ipsos divendito Summam Trium millium Septingentorum
Quinquaginta Tyr effectum necnon pro Tribus Caretis Siliginis
Hyematis ac pro Duodecim hordei mandefacti ex Bonis Wegrzy-
nowa pertinet Acto Possessioni Subjecto accepto Summam Ducen-
torum Quatuor ~~Tyr~~ Florenorum Polonicorum ad extremum Summam
quae et quanta et Regni apparent pro Trimentis Vary grani
accomodato una cum provisione Silvae & Realiter enume-
ret quapropter Citatae ad Videndum & audiendum attentandum
ipsis ad persolutionem memorato Summarum una cum provisio-
~~nibus solvat~~ nibus sententia Judicij Officij praesens stringi Cate-
rag pro Causae & Juris exigentia venerit decerni & Sententia-
ri praesens alias Dilatione eadem latiore in se existens in Diem
hodiernam Lme cadens et provenientibus ipsis Utrisque et quidem
Acto per J. Antonium Malecki Plenipotentem Inscripto Tandem Pro-
Pari Acto coram Judicio Officij praesens pro comparens et Tmo
cunae hodiernum per totam Judicionum praesens Audientiam
Lme attentans memorato Citato ad Jus Judicii tribus et
ultra Juris formam Vicibus Quatuor per M. R. J. Gre-
gorius Rokicki de Bronowo Judicem uti ante Ita & post
Officium Arestum tempestive per J. Antonium Chmielewski
Interpolito et per Judicium Officij praesens Suscepto
et Connotato Clamato et Vocato non tamen Comparens
in Curro Solutionis Summae alias in toto seu pro toto

Lum

Lucro Negotij seu Principalis admittere Judicio Officij
praesens Judex ac Officio condemnavit Ulteriorque sibi per Judicium
Officii praesens stari et exequi postulavit Cujus Postulationi
Judicium praesens annuendo in Vim ejusdem Lucri tamen ea in
Causa Obtento Decrevit praeque decernit Quatenus memo-
rato summa Cito pro qua Convenit una cum provisione
Acto Acto in Instanti solvat idque sub poena Bonis Suae in
Casu Dicto Contraventionis nempe summae praefato non
Persolutionis prout de facto non est persoluta super eodem Cito
exnunc decernit Illisque P. H. Gregorius Rotiecki ad publicandum
eandem Bonis poenam addit et deputat Qui quidem M. satisfa-
ciendo Deputationi suae a Judicio praesens habito memorato Bonis
poenam modo praemisso obtento ac ipsemet Cito esse Banito Juris Com-
muni Contrarium ac Rebellem hic in Atrio Stubae Judicis ac in
aliis Locis publicationi Consuetis solito praesens plurima
Nobilitate ad Judicia modema Tonumque publicum Congre-
gato alta sua praeconia et Sonorosa Voce proclamavit pu-
blicavit et ad notitiam Omnium praesens in dubia
Deduxit de quo praesens Jo. M. Glaco publicationi solito
ad Judicium suum rediens fecit Relatione post quam publi-
cato Bonis poenam modo praemisso obtento Judicium Officij praesens
pro faciendo in praemissis juxta praeminentem Communis Executione
Officium competens videlicet Burgrabium Terrae Plocensis
quemvis qui prius facultatis conduci poterit ad primum
Partis Acto Requisitionem Decrevit praesens exhibitionem
eandem Executionem facere et peragere tenebitur idque sub
poenis eorum Renitentes Officiales in Legibus Regni decernendum
Executionem de Bonis Cito Officio peragendam nec per se
nec per suas quasvis Subordinatas audeat Impugnare
Personas idque sub seoniva Bonis poena perpetua
poena quae eorum Impugnatores praesens Interponendo Decreto

Banitus G. Roszczeski p. G. Kanigoski.

In Causa et Actione Judiciaria infrascrita inter G. Joannem Kanigoski Actorem ab Una et G. Stephanum Roszczeski Inhaerendo Officio Mlis. Arresto circa praesens Citationem apud ipsos sup. L. Mathaeo Gralek ac ejus Conte, ac pueris et Inventarijs Imposito ad Judicium Officii praesens Parte ab Alteralit. pro eo Quatenus ipsi eiusdem L. Mathaeum Gralak cum Uxore Pueris Inventarijs Rebus Mobilibus Totaeque supellectili Domestica actorum Officio tradita et per ipsos ex Bonis Grzybski ad Bona Ipsius Rydzewo Conducta ad Multasque Amicabiles requisitiones ac ad Officium Arestum non extradit imo adhucusque quali in Fundamento nesciat detentum eundem cum poenis et ut praemissum est extradat pro quo Citat ad Videndum et Audiendum ipsi ad praemissa per Sententiam Judicij Officii praesens stringi, extraditionem praefati L. Mathaei Gralak cum Conte Pueris, Inventarijs, rebus mobilibus, Assignari Carentiam Laborum ab eisdem subditis praestari solitum Compensari et poenas ratione praemissorum demandari litis expensas refundi et id quod Juris erit decerni et sententiari praesens Alias Citatione eadem Latiore in se existens in diem hodiernum Sme Cadens et provenien. partibus ipsis Utrisque et quidem Actorum per G. Antonium Chmielewski Inscriptum Plenipotentem Citatum per G. Antonium Malewski Camerarium Zawiszensem pbr

Coram

Coram Judicio Offi Pzenę Comparenę
et eam Judex fuit ad Obiectę Condemna-
tiones binas et quidem primam in Castro Petricoviensi
F. 3tia Ante Fm Praesentationis Gloriosissi-
mae Virginis Mariae in Anno 1743 idq
circa maoem Alteram Petricoviae in Judi-
cijs Ordinarijs Gnalibus Tribunalis Rni F.
2da post D. Invocavit Quadlem in Anno
subsequenę 1744to ex Parte G. Thomae Nie-
dzwiecki B.C. Livenę respectu non extra-
ditionis Munimentorum super Gdo Ste-
phano Roscizzeski Modernolitae Obtentae
Amputata Dilatione Majoris Uti in Causa
extraditionis Subditorum Affectata Tandem
ulterioribus Controversijs Partium Judicium
Offi Pzenę Coram se inducto exauditis te-
neri eundem docere de loco standi Senten-
tiae et quoniam non docuit imo Idem
Comparens ab inscripta Comparitione
recessit Proinde praefatus Pars Actorea Coram
Judicio Offi Pzenę pbr Comparens et Trnum
eundem hodiernum per totam Judiciorum
Pzenę Audientiam Sine attentans memoratum
Memoratum citatum ad Jus Juridice per M.
R.G. H. G. Rokiecki de Bronowo Judlem tri-
bus et Ultra Juris formam Vicibus qua-
tuor Uti Ante ita et post Offsum Arestum
tempestive per G. Antonium Malesski
interpositum et per Judicium Offi Pzenę su-
scepto et Connotato Clamato et vocato non
tamen Comparenę in Lucro extraditi-
onis Subditi Compensationeq Carentiae
Laborum alias in toto seu pro toto Lucro
Negotij sui Principalis admittenę Judicio Offi
Pzenę Judbr ac Offe Condemnavit Ulterioraq
sibi p Judicium Offi Pzenę Fieri et exequi postu-
lavit

Et Judicium Officii Pene Jurisommuni Affectatione
Partis Actoree Utilitate Arguendo in jure
bme ea in causa obtenta Decreuit me Leng
cernit Quetteny L. Rozeitzesky Etate Labitem
Subditum extradat Carentiam Lubo
rum Compenset sub pena Bannitionis qua
in casu Decreto Pene Contraventionis nemi
Pfati Subdeti non extraditionis proxt de facto pro
Et extradat ex nunc decernit Mus Jnu Inal
ad publicand eand Bnis penam addictur
et deputat quequid Satisfaciend munen offi
sui deputationis Judicio Pene hujusmo
moda Bnis penam modo & forma obtenta ac ymmet
Ads epe Bannitum presentium contraventorum et rebelliu
hic in Patrio Stabit Decreto ac in Illis locis publicari
mandati pro rata plurima Utilitate ad Superia moder
na Loci pij publici congregata alta et magnica
et Tanerea Voce proclamando et publicari et ad notitia
Omnium pervenire Indulxit deducit de quibus
Jo Mielo de publicatione solut ad Judicium juxta redact
fecit relationem Post quam publicato modo hujus
expreso obtenta Judicium Bnis pro faciendis infra
scriptis juxta Bonum jusq ex munus exercitum Offi
Competens videlicet L. Adamum Danilj B. Ploche
adelicit et deputauit quiquid L. B. Satisfaciendo munen
offi sui Adstrictis a Judicio Pene habita eand Exe
cutionem ac primam partis Actee requisitionem Decretq
Pene exhibitionem de Bonis adducere et peragi
re tenebit vig sub pena cont Rebelles
in Signis Ac remanet quam executionem de Bonis
Ad Offe peragend nec per se nec per suas quasvis
subordinatas non plenius impugnare personas vi
subtrahere Bnis perpetuae pacta quae cont impugnato
res inter ponit Decreti Pene in hoc Et hil Ultimo
M. L. H. Praesentibus Judicibus de Dronowo authe
et Juratis patarum quicquid sub Literali Sigillo
Bnis Pene remanet Judicij cum praefatis ad B.
Sydzowe L. Stanislao Smeh Martini Pontificis proxa
Anno Pene detulit &c. &c. Ideo in contumaciam Mart
quicquid negligit se ad Act. Ultimam et Sufficientem Sum
mas Litterarum Majorem Testimonij sui Exhibitis exequi
tione Officii sui Actorij L. Joannis Danielsky de Sulerzyz
fuit ad B. Sydzebo juxta dud in Relatione exportata Sta
tionis pontard Anno Pene etiam Concludendo L. Mu
thaum cum Uxore puerq Inventarij seu mobilium per
L. Stephanum Rokyczensky ex B. Grzybki ad B. Sydzebo de
Adhuc ij detend apud eund L. Rozeitzesky prauent arestant &c.

306

Sub Actu Feria Secunda ante Festum Sancte Catharine Vet
Martyris proxime Anno Domini millesimo septingentesimo
Quadragesimo Sexto

Lustra Actum Executionis Infrascripte in Bonis infrascriptis per D. Ab Ost
Infrascriptum officio Peralli et expedite ac manu propria suberius ei
ij Tener Debet ipse talis Actum in Bonis Villa Maluzyno Mti Antonij Gen
stawski Venatorij Dobrinen ill Jure Vlle Hereditario ibidem Stantes nunc
Curie Pro post F. ob 08 proxime Anno Domini 1746to Grand D.
Nicolao Franciso Kowalewski Ab Ostroda Dr presentes Et ac Nihil Lese
phi de Gorecki Joannis Charzynski ne non provide Pauli de Ville Loto
zob Mlis Dne Enalis Actuj pter assistentiam adhuc eunde ac Clamantis
officij presens Actum Plocen Executoriale Burgrabiale Videlicet Supra
scripti D. Ab Ostroda insistendo legibus Regni de per ayens Executionibus Lau
datis parendo, adductis Mti Antonij Gen Lubinensis Zakrzewski Venat
pri Sandomirien Vicelegnis Cavalerij Salutandis Plocen munerij sui Offi
Burgrabialis Satisfaciendo ad requisitionem Nunciatoris ob Mta
nisloj Nanowicki Pincerna Czerniechovien Actor Generalis Vic
gere Dni palatini Regni cum ejus publicatore de actu ejus in
Cro Plocen in Causis Quorelarum Causarum officij Su
dicij ac Causas exemptionum una cum Contumacium ac an
terioris Causarum in diem hodiernum Eniden D. Die post
Festum Visitationis Beatissime V. Marie proxime Potentis an
no presenti super Mod Antonio Gen Pawski Venatorij Dobrinen
dict pure victt et hoc in Causa ruone Summe duorum Millium
Florenorum Polonicalium per D. Skierkowski in persona memoratti
ob Mtm Stanisloj Karwowicki Pincernae Czerniechovien Actt
superiorum parentis Actis Authenticis citatis per eundem Nunc
dict Jure victt emplanationis inter eundem Mtm Cit ab una et
supra memoratti D. Stanislaum Skierkowski parte ab altera
Confectis actisq. Annuntiatis Tribus in Mtawa roborata ac Sol
renniter ejd D. Skierkowski jus dicti approbata ibi Actoribus pre
re vinerij non Solutionis alicui presentis Causid finaj obtinuerij
obtento et publicato officium cum supra dicti Nobis ac pre
dicto Mlis Actu Commutato ad B. Cal Maluzyno Condemnandi
ibidq. fundata sua Jurisdictione pacem et Tranquilitatem
publicam actibus officiosis debitam prelustrandi ac prote
ctionis ad Lustra Comparitionem ejd supra scripto Mli Actuario
re fieri ad ujs Nobis Actuariatus non prius Comparens D. Jose
phus de Gorecki Especiali Commissio Successorum ejusdem
Karwoscelli Pincerna Czerniechovien Actt Juris Vindex

reproducto Dcto pœnæ Brus cum ejus publicatione de Actu su
perius Connotato Vigore Cuius petijt sibi suisq Principalibus Actoribus
Jure Vincen ab Officio præsen Burgrabiali Castren Plocen
executoriali sortem proportionatam supra recensitorum
Bonorum Statuzyno Summæ supra expressæ Correspondentem
processu moratam in possessionem officiose tradi & di
mitti cuius postulationi et affectationi uti licitæ annuendo
legi publicæ officium præsens Burgrabiale Castren Plocen
executoriale tradere et in possessionem Actum Jure Vincen
dimittere Voluit verum quoniam eandem executionem
Ill Antonius Semplawski Venatoriæ Dobrinen ipse
met citatus iure Victus pro Comparens nullis repro
ductis juribus nec defensis Juridicis solum modo his alle
adiectis formalibus verbis Broniæ y nie dopuszczam tey Exe
kucyi Boniewinnie Ich Mmość PP Karwoszeccy mnie pozy
waią bo iest kwit z tey Summy o ktorą sprowadzam
tę exekucyą ktorego teraz na tym Terminie nie pokazu
ie ale na Terminie z Remissy na sądach pokażę im
pugnavit et fieri non permisit itaque officium præsens
Burgrabiale Castren Plocen executoriale attenta eius
modi impugnatione causam præsen cum toto eius
effectu ad Judicium officium Castren Plocen unde emersit
pro ulteriori Causæ disjudicatione remisit remittitque
præsen Conservando partibus ipsis utrisque in præallegatis
Judiciis Castren Plocen proxime imminentibus sine ulla
adcitatione Trnum Comparendi peremptorium Ni
colaus Franciscus Kowalewski Burgrabius Castren Plocen
manu propria Vigore Itaque præ inserta remissionis
Conservationisque ipsius Termini In diem hodiernum
Incidens et provenien pars præfata Actorea Coram Judi
cio Officij præsen pro Comparens et Trnum Cunctis
hodiernum per totam Judiciorum præsen audientiam
bene attentans memoratum citt ad Jus Juridice per
Mtem Rm Gnalem Ill Gregorium Rokicki de Bronowo Judicem
tribus et ultra Juris formam Vicibus quatuor cha
matt et vocatum non tamen Comparentem in lucro ul
terioris fortis faciendæ Executionis alias in toto seu

pro toto

seu pro tb Iure negotij sui Rpublic admittat cum
Iudicio officij predcti Iudicialit ac officio sr Condemnatõ iuste
veray sibi per Ed Iudicium officij pdcti petij et Exequi postu
lavit Iudicium officij predcti Itaq; ulti Communi postulatio
ne partis Actricis uti Iuste Annuendo in eius equid Iuri le-
gitime ea in Causa obtenti decrevit pdcti et decernit qua
tenꝰ p. Burgrabij Castren Plocen eand Executionem
ulteriorem de Bonis citt Iure Victtie ad pte primam partis
Citt requisitionem executionem decretꝰ pdcti exhibitionem nõ obstan
gubus sis Iuriu opposicõibꝰ vel relatione ad Casam
mensã x vis in Cedula facta et peragat Dꝰ sub
pdcis contra remittentes officiales Legibꝰ Rpõ vanitas
neme vero eand executionem officiales de Bonis
partis Citt peragand vle per se nec per suos
quascis subordinatos pdcti impugnare presu
nas Dꝰ sub securis a Bnõ perpetuã pdna cum
impugnatores autoritu officio sorum privatorũ pdcti
sent Interposita Decretto Super vero anteriꝰ
Executionis impugnatore originalit Actr Pars pdcta
ta Actr petijt per Judicium officij pdcti Bnõ perpetuã
aliaꝰ in libello pri dicta pri duct exequi et ptẽ
postulavit et Judicium officij pdcti Itaq; Iuri
Communi ac postulationi partis Actricis uti Iuste
Annuendo eandem pdnam Bnõ perpetuã decrevit
ac eand impugnatorem originaliter ut ateus
esse perpetuos banitum pri Communi Contrariumq; et
Rebellem sententia sua declaravit ad quam publicand
perpetuã Bnõ pdcm supra scriptum Illm Dnm Fratrem
Gregorium Rotuli gradus sui ordinis ad dixit et deputa
vit qui quidꝰ Mtis satisfaciendo deputationi sibi a Iu
dicio predcto habite memoratam Bnõ perpetuã pdnam
modo ut predicitur est obtenta ac per Judicium officij
predcti decretam ac ipsum met impugnatorem originaliter
citt esse perpetuos Banitum pri Communi Contrariumq;
et Rebellem hui in atis studia Iudicis ac in alijs Iuri
publicationi Consuetis presenti plurima nobilitate
ad Judicia moderna forumq; publicum Congregata alta
tum pdcm ac Tonore via voce proclamavit publicavit

et ad notitiam omnium protunc praesens in dubium de
duxit de quo praesens idem Nobis e loco publicationis ad Iu
dicium suum redeunt fecit Relationem. Postquam
publicatam Bnis perpetuae poenam Judicum Officij
praesens pro facienda in praemissis juxta praesorum Juris
Communis executione ad Mcum Loci Capneym seu mcos
Locorum Capneos sub cuius vel quorum Jurisdictione Praefatus
Impugnator originaliter citatus cum Bonis suis subest
2 Consistit remisit remittique praesens Decreti praesens
vigore.

Sub actu F. 2da ante Fm S. Catharinae
1747 Pto

308

Banitus N. Grzybowski per N. ~~Chm~~
Chmielewski

In causa et actione Iudiciaria Infrascripta
inter G. Casimirum Chmielewski actt ab
una et Gnosum Matthiam Grzybowski
adhaerendo ptestationi authenticae factt ad
Iudicium Officij Pdens parte ab altera cttt
pro eo quia ipse vaccam valoris Viginti quin-
que Tynphonum ex grege peccudum dimis-
sam lupibus devorare causavit Susten-
tationemq victus pastori peccudes pascen-
ti illo tempore quando vacca lupibus de
vorata extiterat ab ipso iuxta consvetitudi-
nem inter vicinos totius villae factt pveni-
ens non dedit ex indeq devorationis per lupos
vaccae causa extitit igitur citatur ad videndum
et audiendum ipsum ad praemissa persen-
tentiam Iudicij Officij Pdentis stringi Solu-
tionem Viginti quinque Tynphonum
pro eadem vacca causa ipsius lupibus devo-
rata de iusto debitam et provenientem
una cum poenis luitis assignari litis ex-
pensas refundi et id quod Iuris erit decer-
ni et Sententiam praesentibus alias citatio
ne ipsa praemissa fusius in se obloquen-
te in diem hodiernam incidente et prove-
niente pars praefata actorea coram Iudi-
cio Officij Pdentis pltr comparens et Trna
eundem hodiernum per totum Iudicio
rum tractum Legitime attentans me-
moratam partem cittam ad Ius Iuridi
cae per Mtem Lni Gnalem Honestum
Gregorium Rokiecki de Bronowo Iudi-
cialem tribus et ultra Iuris formam
vicibus quatuor clamatam et vocatam
non tamen Comparentem in poena Bao-
nis condemnavit ulterioraq sibi per Iudicium

Officij Pdens fieri et decerni postulavit et Iudicium
Officij Pdens Iuri communi affectationiq par-
tis actoreæ utilicite annuendo in vim sui
Iuri Legitime ea in causa obtenti decrevit Pdens
libusq decernit quatenus citatus satisfactio-
nem actori eius Iniuriæ in Instanti præstet
que in casu damni non compensationis pro
vacca Lupibus devorata prout de facto non
est compensata ex nunc decernitur Mlis
Rni Inalis Suprascrus Honestus Gregorius
Rokiecki ad publicandam eandem Baniti-
onis pœnam modo ut præmissum est obten-
tam additur et deputatur qui Mlis Satis
faciendo deputationi suæ et Iudicio Pdens
habitæ memoratum citatum Pdens in Trno
disparentem esse Banitum Iuri com-
muni Contrarium et rebellem hic in atrio
stube Iudicialis ac in alijs locis publica-
tionis solitis Pdens plurimis variæ con-
ditionis et sexus hominibus alta sua sono-
rosa præconica voce proclamavit publica-
vit et ad notitiam omnium pro tunc ad
stantiam indubiam deduxit de quo Pdens
idem Mlis e loco publicationis ad Iudici-
um suum rediens fecit relationem
post quam publicatæ Bnis pœnam
Iudicium Officij Pdens pro facienda
in præmissis iuxta Prescriptum Iuris com
munis executione causam hanc ad
Mcum Loci Capneum seu Mcos Locorum
capitaneos sub cuius vel quorum Iuris
dictione præfatus Citatus cum Bonis suis sub-
est vel consistit remittit nemo vero
eandem executionem officiose per-
agendæ nec per se aut suas quasvis
subordinatas audebit impugnare præ-
nas idq seorsiva Bonis perpetuæ pœna
conq impugnatæ Pdenti interposita Decreto

Decreto in continenti Misterialis Pr̃ni
Jnalis Honestus Gregorius Cothkowski de
Szronowo Actor̃ eius et Juratus Palam
vit quia ipse Citationem Literatt̃ sigill
pro Judicijs Crem̃ibus Ploceñsibus ser-
vieñ edit̃ contra profatum Adm Bo
na Grzybowo magna fenia gta ante
Dm Sanctorum Simonis et Judæ Apo-
stolorum p̃xe Cl̃ent̃ anno presenti de-
tulit exportavit porrexit reliquit et depo-
silionem notificavit de quo presentem
idem Mlis fecit relationem

Decretum Condescensionis
Jnter GG Cothkowskie et Smoszeskie

Jn Causa et actorie GG Termino hodierno ex adductatio
ne Literali Regiæ Castren̄ Capit̃ Plocen̄ teneris
Segrestis Thomas Gregorius a Dembowa Gora Dembs-
kie Plocen̄ Plocen̄ de Capnek Jobis GG Salome de Czachorskie
rebed olim Valentini Smoszewski cont̃ Vidua Matri
Joanni Francisco Stanislao et Sophiæ Petri Siemieński con
sortibus Filijs et Filiæ Smoszewskim tum Relict̃ et Succes-
ribus olim Joannis Szczuskim Camerarij Grandalis Plocen̄
atq Cześlaum tum Relict̃ et Successoribus olim Stanislaj
Pestrzeckim atq Alberto Sulerskim et Annæ Zeskie primi olim
Lucæ Smoszeski ad presens voti Secundi Jnvicem Conju
gib̃ et Marianne Virginis Grupp̃ Smoszeskie atq aliis
Successoribus olim Stanislaj de Smoszeski et ejusdem Subs tan
tie Possessoribus de personis Bonis possessionalibus Omnib̃
rigore regio et nostro quo ha c in parte fungimur Capit̃
aut hortatæ mandamq ut primum Juramentum Causarq
ejusdem Judicijs Dena Secunda prius et Proximis ab hinc
in Castro Plocen̄ celebrand̃ pl̃ ac peremptorie compa
reatis ad Instantiam GG Venceslai Patris tum Mariani
et Joannis olim G Antonij atq Josephi Antonij et Francisci G
Matthiæ Cothkowski Nuncupat̃ Nominen̄ Filiorum et Fili
astrorum Cothkowskich Actorum Dñorum et ejusdem mandat̃

citad ac alios Actab si qui minorennes esten vel in aspu
Judgetis Cum aspa de jure competenti Adhaerendo Ofen
psioni per olim D Casimirum Smos Zesti olim Stanislai Ri
lium non dum Cum Fratribz Suis ex dicti dum Bonorum
Setropie et Stroplowo post Parentes erga alios Fratres here
dem in personam olim D Agnethis Costhoshka Comitis Sud
post quam Dilj et Alid Sterlites decesserunt Actor vero
Sotoni et Amilthe Super Summam Duatuor Millium Flo
renor Polon de Bonis Paternis et Spaternis post ipsi Levatis So
ram Actis Authone Smi fact et recognit ac alijs Documentis
Causam presens Juvantibz Vt de dict Ospioni Insistendo post
Translapsum Terminum ad Paratum Prodesum paratus quos
vis Terminos et gradu juris Paratas Dilationes Sapperis
et Mumimentor D Paratam Condemnationem super Bonis ob eab
Parata Condescensionem non tamen effectuatum Decreta
bina et hoc respectu Summe Duatuor Millium Florenor Polon
in Bonis ejus Setropie et Stroplowo haerent per Sepefatd
olim D Casimirum Smos Zesti eorum Bonor erga alios Fratres
Suos hered olim memorat D Agnethis Costhoshka Comitis
Sud Insenjtt una Cum Provisionibz non persolutionis Imo
dissuasjj allaborationis citant Seu potius Suspendo quos
vis Antenor Pmor defectz eorum meliorand ac citant
ulterius vobiscum eo In Causa Pure procedi Solutionem
Summe Spatte Duatuor Millium Florenor Polone Cum Pro
visionibz peremptorie a vobis assignari Seu Condescensionem
in Ordine Executionis Bonorum Summe Spatte Actore
concernent Correspondent Injungi in Sublationem Succes
sionis Prohiberi in Litis expensis Condemnari Satisfactionem
Omnimod Actorz Injuriatis desiderat Spetari demandare etiz
quod Juris ent Decerni et Sententiari Quem Actum et
de actorum Acta Prne advenient Partibus et Judicibz re
sponsum Datum in Castro Posonien Feria Secunda post
Festum Sancti Spus Archangeli Michaelis
Anno Dni 1740 In Diem Lo dierum Imo Ca
dens et Provenien Partibz ejs utrisq et quor
Actoria per DD Venceslaum Paturum Pannum et Fran
ciscum Eliastro Costhoshi Suis et aliorum Actorum
nominibz personaliter Acta pro Interesse Actoris et Succes

olim G. Valentini Smoszewski per G. Jacobum Kisielij
Plenipotentem Inscript. Pro Interesse Relict. et Successor.
olim G. Joannis Jezeski Camerarij Granitialis Plocens. per Cund.
G. Jacobum Kisielski Pro Interesse GG. Petrikowskich per G. Al
bertum Wylaztowski pro Interesse GG. Sulenskich Conjugum
ac Monannae Smoszewska Virginis Innupt. olim Gnosi
Lucae Smoszewski Rtiae per G. Matthiam Sulocki Inscrum Ple
nipotentem pro Interesse Reliquorum Citatorum per G. Valen
tinum Zoltowski Coram Judicio officij praesens Comparens et Se
cum Judtes Controvertens quibus partium Controversijs Judi
cium officij praesens Coram se Inductis Exauditis, Siquidem Con
descensio binis Decretis ad Bona Sotropie assignat. non est
effectuata proinde necessariam esse denuo Condescensionem
Judicij officij Sui ad Bona eadem Conducendam et pro Feria Quar
ta post Festa Solennia Pentecosten in Anno Imminenti
Ventura unius absentia non obstante Condescensurum
de Sorte Seu fortuna olim G. Casimiri Smoszewski ex qua
pars Actorea Solutionem Summae Quatuor Millium Florenorum
Polonicorum praetendit Inquiret jura per partes producendam tum et
Divisionem Inter GG. Smoszewskie Initam et nunc producta Con
siderabit Inquisitiones si opus fuerit expediet Solutionem Summae
Seu Summarum Cui et a quo Competierit assignabit Sive Ex
divisionem Sortis proportionatae ex fortuna praedicti olim G. Casimi
ri Smoszewski apparens faciet ac Contenta antenorum De
cretorum exequetur ac partes finaliter in Omnibus Deci
det et Plenarie moderabitur Cujus officij Decisioni Partes Omnes
acquiescere et Parere tenebuntur idque Sub poena Bnus in Trno
eodem Super parte Contraveniente publicandam pro quo Trno
Condescensionis assignat. Pars Actorea Possessores Sortis ejusdem
G. Casimiri Smoszewski si qui Insistunt Adcitare idque Sub
amissione Causae Adcitandi vero Sub poena Bnus In eodem

Trnd publicand Comparere debebunt et Tenebuntur
In Continenti Mlis Rnd Gnis Honestus Gregorius Kolucky
de Bronowo Authq et Juratq palam Rvit Tria ips ad
citationem Literal Sigill pro Trnd Prezenc Servienc edit
conc Pfat adeit ad Bona Sotropie et Stroplowo utrasq
Feria Tertia post Festum Sancti Michaelis Archan
geli proxime Pterita Anno Prezenc detulit exportavit
posuit Reliquit et de Positione notificavit de quo Prae
senc Idem Ministerialis fecit Relationem

Major inter G. Cyndacky et G. Osiecky

In Termino hodierno ex adcitatione Lite
rali Sigillati Castre Capit Plocenc tenoris
sequenc Thomas Gregorius &c. Vobis GG. The
resiae de Zabolickie Relict olim Gsi Andreae
Osiecky Conti Viduae Matri tum Antonio
Joanni et Ignatio ~~et Ignatio~~ Osieckim Filijs
deniq Successoribus Ob G. Adami Osiecky de Per
senis Bq Vestris gnlr Omnibus Vigore Regio et
Nostra &c. Scribat ad Instantiam G. Catharinae
de Osieckie Relict Ob G. Nicolay Cyndacky
Contis Viduae ach quae Vos Citat seu potius
ad paratum processum paratas Condemna
tiones ea in Causa Obtent rectificatione
morte Ob G. Nicolay Cyndacky Interposita ad
citat alterius vobiscum ea in Causa Jure
procedi solutionem Summarum Binarum Unius
dotalis restanc Quingentorum Tync ad Com
plementum Summae Originalis Mille Tync
ach Concernenc Juxta Obloquentiam Contra
ctus Certi Sponsalitij una cum provisione
injungi acid quod Juris decerni et Senten
tiari pro quo praesenc ad Videndc et Au
diendc

Vos ad solutionem Summae Suprascriptae
cum provisione provenienti Clamini sitis
tum alterius Summae Sexcentorum Quinq.
Tynae ac restitutionem Frumentorum
Juxta porrectam regestrum per olim Andream
Osiecki Maritum et Parentem Vestrum
a se actum accomodatum assignari in Subla-
tionem Condemnationum binarum poenas
irrogari Clamini sitis Termino pariturum
et Judicii responsuri Datum in Castro Plocen.
Die 2da post Festum Sancti Michaelis Archan-
geli proxima Anno Domini 1746to ~~in~~
in diem hodiernam Ultimae Cadenae et pro-
venienti partibus Ipsis utrisque et quia
actum per Adamum Tarnski Inscriptum
Plenipotentem Citatum per Jacobum Ke-
sicki Coram Judicio Officii praesentem Con-
parentem ~~et se cum Judicii~~ ad repositio-
nem ejusdem Kesicki hocce Judicium de-
dit et Concessit Dilationem Antonio
Osiecki ex quo Causas Majoris Impor-
tantiae in Judiciis ~~Tribu~~ Castrensibus Varsa-
viensibus protunc attentat quam probabit Li-
teratoriis Documentis Juxta legem Cun-
cetenti vero Citatum Judicium Officii praesentem Cau-
sam suspendit Suspensamque esse decla-
ravit declaratque praesentem ~~Conservando~~ ad
sequentem Querelarum Castrensium Plocen. Terminos
prius et proximius ab hinc in Castro Plo-
cen. Celebrandum Conservandum Terminum
partibus memoratis utrisque in praeallegatis

Judicijs sine quavis adlitatione Comparen-
di peremptorium In Continenti M. R. G.
H. G. Rolicedy de Brenowo &c. scribat
ad B. Zgagowo F. 2tia pt Fm S. Michaelis
archangeli proxa Anno Pzeze ~~det in~~
~~una~~ detulit exportavit posuit
reliquit et de positione notificavit de-
quo Pzez Ld Mlis fecit relacoem

Pogorzelski tumultus eosq sedantem
opprimere colaphisare diffamare vestes
framea evaginata framea per ~~ipsi~~ Ipsi Citatum
circa patratas violentias facta in se actu
Gnoso Pogorzelski dissecare et ~~vix~~ vitam
cum morte mutare attentare secundam
tempore Plocia tendens Domum in via
publica cuiq libera infestare eundeq tot
vicibus in duellum provocare L. Marian
nam ancillam G. Pogorzelski subditam in
Campo sub Łagiewniki existens violare, post
initum vero Matrimonium cum subdito
Antonio G. Pogorzelski actu Gazam ejusd
L. Antonij aliquoties superinvadere, super
invadendo eundem subditum animo delin
quendi antiqui sceleris a consorte expelle
re, et profugare per indeq laboribus
per Ipsi praestari solitis privare, aliasq
violentias fusius in Interrogatorij ex
primendis peragere et perpetrare, per
metas legum Rni transgressus est
poenasq exinde emergens succubuit et
in se traxit pro quibus super Ipso de
cernendis et extendendis nihil ominus
pro statuitione ejusd L. Antonij sub
diti una cum compensatione laborum
~~[illegible]~~ Sententia Judicij officij praesens
stringi seorsivis vero poenis respectu
illiciti ausus puniri ac idquod Juris
erit exequi decerni et sententiam
praesens alias citatione Ipsa praemissa

uberius in se Complectens in diem ho-
diernam Tme Contentis et provenientis Par-
tibus Ipsi utriusq et quidem Actorea per G. Lau-
rentium Mossakowski B. C. Plocensis suo et ali-
orum nne Plr. Citata per G. Jacobum
Kesicki Coram Judicio Officij praesens Com-
parentibus Teneri Comparentem Partis Actis
docere Partem citatam de Trno et Con-
tentis citationis suae Judicium Officij
praesens adinvenit et Ut doceat Judex
decrevit et quoniam ,, docuit ,, proinde Judicium
Causam praesens ulterius prosequi in-
iunxit iniungitq praesens in prosecuti-
one Judicium Controversijs Partium
auditis ad affectationem Partis Actis
dedit et Concessit dilationem In-
quisitionis Partis utriusq super Contenta
citationis Partis Actis ad sequens Que-
relarum Castrensis Plocensis Trnos post
Fm S. Jacobi Apli incidens Trno par-
tibus memoratis utriusq in praeallegatis
Judicijs sine ulla ad citatione
Conservato Comparendi peremptorio
Hicq in Contentis Mlis Rni Gnali
H. Gregorij Rokiecki de Bronowo Au-
thu et iurato sinabat relatio ad B.
Barcikowo F. 4 post F. Solennia
Paschae proxima Anno praesens
tum et eius primam ex qua poena
Contumaciae est obtenta iuxta Stylum Con-
cellariae etc

Actum in Castro Plocensi in Terminis Querelarum Causarumq Officij Judicijs Feria Secunda post Dominicam Oculi Quadlem proxa Anno Dni 1747mo.

~~In Termino hodierno~~

Banitus L. Jastrzebowski per Illustrem Hmum Rndum Drozdowski.

In Termino hodierno ex Decreto Anteriore suspensionis ~~ad determinationem Functionis Deputationis~~ M: Jastrzebowski Vexillifero Inowlodenę recepto et Perjudicium ~~Offi~~ Plenę dato et Concepto idq ad sequenę Querelarum Castrenę Plocenę Trnos ut pote Modernos cum Trni ibidem Contenti Trna Conservatione facto et hoc Juxta Actum Executionis Infrascripto ~~offe~~ in Bonis inferius nominato offe per infraspecificatum L.B. C. Plocenę expedito ac manu ejus propria subscriptum tenoris sequenę Actum in B. ~~Chodowo~~ Chodowo Possessionis Mli Jastrzebowski Stephani Jastrzębowski subiecto 1. 4ta post Festa Solennia Sacri Pentecosten proxa Anno Dni 1745 Coram L. Valentino Zottowski B.C.P. in Plenę N.N. Valentini Jarocki Franciscus Dzierzanowski Antonij

Zołtowski nec non Mlis RG. Providi
Erasmi Podayski de Villa Głaznow au-
thentici et Jurati ad actum praesens Ac-
clamandi assumpti et eundem acclamandi
quiquidem G. B. adhaerendo legibus Rni
de peragendis Executionibus ~~Rni~~ eo nomi-
ne sancitis satisfaciendo Muneri Offi-
cii sui parendique additioni suae ab Illustri
M. Thoma Dembowski Capitaneo Plo-
cens ad Infrascriptum peragendum per expressum
habitum ex requisitione Offa Illustris Ad-
modum Rndi Balthasaris Drozdowski De-
cani Bielscens Praepositi in Biała Actis
et Jurevincens Vigore Condemnationis
poenae Banitionis de Actu ejus in Castro
Plocens in Terminis Querelarum Causa-
rumque Officii Judicii ~~Judicii~~ unacum
continuatione Anterionum Causarum
in diem hodiernum Incidens F. 2da
post D. Jubilate ~~proxim~~ in Anno 1744 obtentum
et publicatum Decretumque Tribunalitium
Rni Petricoviens in Ordine ad exequendum
Petricoviae in Judiciis Ordinariis Generalibus
Tribunalis Rni Sabbatho post Domini-
cam Judica Quadlen in Anno 1745
Intercessit et hoc sup M. Stephano Ja-
strzębowski Vexillifero Inowłodens Judice
Castrensi Bidgostinens ac aliis haeredibus
et Possessoribus B. Chodowo respectu
Summae mille Quingentorum Florenorum
Polonicalium moneta in Regno Currens
non

non persolutionis in Virtuteq praemissae Condemnationis de actu Superius Exarato cum Suprascripto HH. ac Mti in actu Contento ad Bona Processui Subiecta Condescendit ibidemq Fundata sua Iurisdictione pace et securitate circa actus Officiosos Observari solito Partibus Utrisq suo Coram Officio adstanti Mti Comparare demandavit quo in Termino a parte acto ipsmet plr Comparens Illustris Admodum Rndus Balthasar Drozdowski reproducto processu affectavit sibi Officium ad executionem B. et Conscriptionem Inventarij Condescendi Cujus affectioni Officium Executoriale uti licite Annuendo eandem expedire voluit verum quoniam ipsmet plr Comparens Mr Stephanus Jastrzebowski Vexillifer Inowlodzensis Iudex Castrensis Bidgostinensis Decreto Tribunalis Rni Petricoviensis in Trno Trni reproducendum impugnavit et Ullo modo fieri non permisit qua attenta Impugnatione Officium Executoriale ulteriori disjudicatione rursus ad Iudicia Castrensis Plocensis unde emersit remittitq praesens Conservandum Trnum partibus memoratis Utrisq in praeallegatis Iudicijs sine ~~qua~~ ~~vi~~ ulla adlitatione Comparendum ~~per~~ ~~Conserva~~ peremptorium Decreti Executorialis

vigore Valentinus Zottoski B. C. P. ~~Iur~~
manu propria tum quoque ex adicita-
~~tione Lite~~ tione seu relatione authen.
Castren. Lanicien. teneroris ejusmodi
Actum in Castro ~~Plocensi~~ Lanicien. Sab-
batho post Fm S. Michaelis Archan-
geli proximo Anno Dni 1745. Ad Officium
Actaq. praesen. Castren. Capitl. Lanicien.
p. Ir. Veniens M. R. G. Providus Erasmus
Podayski de villa Glaznow authus et Jura-
tus in Vim suae verae ac Fidelis rela-
tionis Publice recognovit se Citationem
Literatam authen. pro Judicijs Castren.
Capitl. Plocen. spectan. infrascriptae
tenoris talis Thomas Gregorius a
Dembowa Gora Dembowski Plocen. Plon-
scen. &c. Capitl. Vobis M. Co Stepha-
no Jastrzebowski Vexillifero Inowlodien.
Judici Castren. Bigdostinen. tum Haere-
dibus et Possessoribus B. Chodowa si et in
quantum ad Causam praesen. spectare
Videamini de Personis Bq. Vestris
gnlr. Omnibus Vigore regio &c. Scribat.
ad Instantiam Illustris admodum Rndi
Balthasari Drozdowski Decani Bielscen.
praepositi Briattenen. Actum qui Vos Citat
seu potius ~~adcitat~~ post translapsum
Trnum seu Translapos si qui sibi actum
Ob non prosecutionem Causae praesen.
sunt

sunt translapsi nempe ad paratu
quaevis Decreta Paratam Remissionem
ab Officio Burgrabiali Castrensi Plocensi
ad Judicium praesens ex Fundo Bonorum
Chodowo facto paratos quosvis Juris
gradus et Terminos et hoc respectu
Summae mille Quadringentorum ~~Ipse~~
Florenorum Polonicalium una cum provisione
Ecclesiae Biattensis provenientis hucusque
non persoluta adcitat ulterius Vobis cum
ea in Causa jure procedi Solutionem Sum-
mae una cum provisione injungi ac
id quod Juris Justitiae erit Contra Vos statui
decerni et sentiari praesens Citamini sitis
Termino adveniens parituri et ad praemissa
Judicii responsuri Dato in Castro Plocensi
F. 2da Ante Fm S. Michaelis Archan-
geli proxa Anno Domini ~~mi~~ 1745 Co-
piam Similem Sigillatam unius ejusdem
essentiae existentis ad B. Chodowo F. 5ta
proxe praeterito exportasse et in Curia ibidem
sito praesens Familia Curiali posuisse reli-
quisse publicasse de Juris forma ex acto
Castrensi Lanciciensi extradito Piedzielymanu
propria Lecto cum acto Locus Sigilli
Castri illius alias Decreto eodem Supen-
sionis latiore in se existens in diem
hodiernam hunc Cadens et provenientem ~~par-~~
~~tibus ipsis Utrisque~~ Praefato acto Coram Ju-
dicio Officii praesentis Comparens et Termi

nuans eundem hodiernum per totam Iu-
diciorum praesentem audientiam tamen attentans
memoratum Citatum ad Ius Iuridice per M:
R. G. H. Gregorium Rolniecki de B. ~~[illegible]~~
Judlen tribus et Ultra Iuris formam
Vicibus quatuor Clamatum et vocatum non
tamen Comparentem in Lucro Ultimariae
Fortis Finalis ac indilatae peragendae Exe-
cutionis admittentem Iudicii Officii praesentem Iudlr
ac Officio Condemnavit Ulteriorque sibi
per Iudicium Officii praesentem ea in Causa fieri
et decerni postulavit et Iudicium Officii
praesentem Iuri Communi affectationique par-
tis Actae utilitate Annuendo in vim
ejusdem Lucri tamen ea in Causa obtentum pro fa-
ciendae Iuxta praesentem Iuris Communis
Executione Causam hanc hanc ad M. ad toto ejus effectu
loci Capitaneum seu MM locorum Capi-
taneas sub cujus vel quorum jurisdictione
praefatum Parcitatum subest vel consistit
remisit remittit praesentem Decreti sui Vigore

Munimenta inter Ill. ad mdm
Rndum Godlewski et G. Dobrski

In Termino hodierno ex Dilatione
Anteriore Majoris infrascriptae Parti
Citatae in ante Actum Judicii receptum et
per Judicium Officii praesentem datum et concessae
ad sequentem Querelarum Castrum Plocensem
Irnos ut pote Modernos cum Imi
ibidem Contenti tamen Conservatione facta
et

et hoc in Causa et Actione Judiciaria
infrascripta inter Illu: Admodum Rndum
Casimirum Godlewski Praepositum Gurensem
Actum ab Una et Ill. Adamum Dobrzyki in
haerendo scripto Certo Manuali ad Ju-
dicium Officii praesentis parte ab Altera
Citatum pro eo Quatenus ipse Summam
Octuaginta Symphonum sibi Actori scri-
pto Manuali solvi Declaratum hucusque
non persolutum persolvat Citat igitur
ad Videndum et Audiendum sententiam ipsius
Judicii Officii praesentis stringi solutionem Sum-
mae praefatae sibi Actum Injungi demandari
ac id quod Juris erit exequi et senten
tiari praesentis Alias Dilatione eadem latione

Banita M. Karnkowska Castellanicz Visso grodien per M. Karskie

In Causa et Actione Judiciaria infrascriptam inter M. Hedvigim de Kuborski ~~relicto~~ olim M. Antonij Karskij Dapifer Terra Dobrinen ~~Consortem Vidua~~ ~~& M. Victoriam de Niszczyckie Relicto olim~~ Mu secundi ad praesens voti Mu Antonij Karski Pocillatoris Bitgostien Contem et quae maritato cum sui mariti authoe et Assia Acto ab una & M. Victoriam de Niszczyckie Relicto olim M. Stanislai Karnkowski Castellanicz Visso grodien Contem Viduam Inhaerenda maioni ac Officio Arresto coram Acto authis Regni facto ad Judicium Offi praesen ~~Ipsam~~ parte ab altera Cito prolo Quatenus ipsa L. Elisabetham dicto Ostrzyka de B. Rogiennice Lib. dictam Relicto Viduam una cum Filiabus Tribus ac rebus & Inventarijs eorum proprijs extradat Carentiam Laborum compenset pro quo Citat ad Videndum et audiendum ipsa ad Satisfactionem praemissorum Sententia Judicij Offi praesen stringi Extraditionem Instantaneam demandari ac id quod Jurisent Decerni et Sententiari praesen Alias Citatione eadem Latiore in se existen in Diem Lunam Sme cadens et provenien Partibus ipsis Utrisq et quae Acto per J. Jacobum Kesicki B. C. Procen inscriptum Plenipotentem Citata per J. Nicolaum Karwosiecki Coram Judicio Officij praesen comparen ad Objecto Condemnationes et primum primae Petricoviae in Judicijs Tribunal Ani Feria 5ta ante Fm praesentationis Gloriosissimae Vsparae in Anno 1744. Alterius ibidem F. 5ta pt Dm Sexagesimae Ac Subsequen 1745to Utrasq ex Parte JJ. Sokołowskich respectu Sum.

manum in B. Karnkowo haerens ac violentiarum
objecto super M. M. Vitoria de Niszczyce olim M.
Stanislai Karnkowski Castellaniae relicto Conte Spa:
tre ac Successoribus ejusdem olim M. Stanislai Karn:
kowski Tertiae in Cro Bobrovnicen Terra Secunda
Opridie Festi Sancti Lucae Evangelistae Ao Dni Xe Pte:
nto 1746. ex parte M. Bernardi Kozierodzki
Pincerniae Dobrinen super Relicta olim M. Karn:
kowski ratione non solutionis Summae Quingen:
torum Tyne obtento et per M. Bernardum Kozie:
brodzki reposito Teneri eorum M. M. Karnkowskie
Citatos Docere de Loco stanae Judicium Senten:
tiat non posse Rationibus inducto constituere
Locum adinvenit et Quoniam Locum non Con:
stituens Idem comparens Partis Citatae ab Inscri:
ptione Inscripta recessit Proinde Praefato Pars
Acto coram Judicio Officij praesens pr et Cmo
eundem hodiernum per totam Judiciorum praesens
audientiam Lme attentans memorato Ctonempe
Relicto olim M. Karnkowski Castellaniae Kszogro:
dzien ad Jas vindici per M. R. G. H. Gregorium
Rolnicki de Bronowo Judicem Tribus & ultra Ju:
ris formam vicibus Quatuor uti ante Ita & post
Offcum Arestum tempestive per Jsum Nicola:
um Karwosiecki Interposito et per Judicium
Officij praesens suscepto & Connotato acclamare fuit
Quae Citatio Taliter Clamata & vocata non stetit
quae Jus comparuit imo ut Jae Mtis retulit Con:
tumax Cujus Contumaciam praefata Pars Actio
coram Judicio Officij praesens Accusandae petijt super
eadem Citata ab B. ejus Omnibus poenam

Omnis

Bnis decerni aliaq in talibus fieri solito fieri
et exequi postulavit Et Judicium Et Ju-
dicium Offi praesens Juri Communi Affectatio-
niq ejusdem Partis Acto uti Licite annuendo Su-
per eadem Parte Citata ac Bonis ejus Omnibus pe-
nam Bnis decrevit eandem Cito esse Banitam
Juri Communi Contrariam Sententia sua decla-
ravit ad eandem publicandam Banitionis poenam
supra sinem M. R. Fl. Gregorium Roticki Judi-
cium Officij praesens addidit & deputavit Qui quidem
M. Satisfaciendo Deputationi suae a Judicio
praesens habito memorato Bnis poenam modo praemis-
so obtento ac Decretam Et ipsemet Cito esse Banitam
Juri Communi Contrariam & Rebellem hic in
Atrio Stubae Judicis ac in alijs locis publica-
tioni solito praesens plurima Nobilitate ad
Judicia moderna Tonimq publicum Congregata al-
ta sua praeconia & Sonorosa voce proclamavit pu-
blicavit et ad Notitiam Omnium protunc praesens in
Dubiam deduxit de quo praesens Jam M. ~~fecit Rela-~~
~~tionem~~ eloco publicationi solito ad Judicium
Suum redeunt fecit Relationem post Quam pu-
blicato Bnis poenam Judicium Offi praesens pro
faciendo in praemissis juxta praesentem Juris Commu-
nis Executionem Officium competens Videlicet G. B. Cl. Locum
quemvis Qui prius facitiusve conduci poterit ad pri-
mam Partis Acto Requisitionem Decreti praesens ex-
hibitionem facere et peragere tenebit idq sub poenis
cum Renitens legibus Regni deseris nemo aeroeandem
Executionem de B. Cito Offe peragendo nec per se
addidit et deputavit qui G. Burgrabius satisfa-
ciendo deputationi suae a Judicio praesens habito nec

nec per suos quasvis subordinato audeat impugnare Lenonus Jdq sub seruitia Bnis perpetuae poena pfen Interposito Dcto In Continen. M. Q. H. Gregorius Rotiski de Bronowo Authq & Juratus palam Rsit Quia ipsi Citationem Literatt Sigillatt pro Bnis pfen servien. Edito con. pfato cito ad B. Letice Ct. Ptia pt Dm Invocavit Quidlen pdcpte: rita Anno Detulit etc

Banitus Zglenicki per P. Malewski Camerarium Terrestrem Zawskrzen.

In Termino hodierno ex dilatione anteriore Scriptionis Infrascriptae particulat in ante actt Judicijs recesstt et per Judicium Offi. Prdsen. clat et concessa ad sequen. Querelarum Castrn. Plocen. Trnos ut pote modernos cum Trnu ibid contenti tma Conservatione factt et hoc Juxta Actum Executionis Infrascriptt in Bonis inferius Nominatt Officiose per Infraspecificatt Gnosum Burgrabium Castren. Plocen. expeditt ac manu eius propria Subscriptt Tenoris sequen. actum in Bonis Bledlowo Lortey Gnoso Antonij Zglenicki Feria Tertia ante Festum Sancti Michaelis Archangeli proxima Anno Domini Millesimo, Septingentesimo Quadragesimo, Sexto. Coram Gnoso Mathia Sulocki. Burgrabio Castren. Plocen. in prdsen. Gnorum Tran

cisci

Francisci Wasielewski et Josephi
Brudnicki nec non Mtis Rni Gnalis
Honesti Gregorij Rokiecki de villa Grot
kowo Authi et Jurati ad actum pre-
sens acclamand assumpti et eund
acclamans in Sistendo Legibus Rni
de peragend Executionibus eo Mtis
Sanctis Satis faciendoq muneri Offi
sui ac additioni sue a Magnifico in
Zakrzewo Zakrzewski Vexillifero Zawskrzen
in vice capitaneo per Expressum habitae
in virtute Condemnationis pena Ba-
nitionis de actu in ferius exarand ad
Bona Suprafatt cum suprascriptt Mtis
ac Mli Condescendit Jurisdictionem
suam offsam precauta prius voce Mtis
adstand pace et Securitate publica actib
Juridicis Congrua fundavit qua fundata
partes utrasq tam actoreas Jure vin-
cens quam Cttt Jure victt ad Comparend
predictt Mli acclamare iniunxit quo
in Trno acclamatorio pltr comparens
Gsus Josephus Brudnicki ad Urgend
Executionem impetratt parte actorea
Plenipotens reproduxi Condemnatio
nem pena Banitionis de actu
ejus in Terminis Querelar Causa
rumq Officij Judicijs ac Causarum
exemptionem una cum Continua
tione anterior Causar in diem
hodiernam Incidens Feria Secunda
post Fm Visitationis Gloriosissimae
Virginis Mariae proxima Anno Dni
Millesimo, Septingentesimo, Quadra
gesimo, Sexto ex Instantia Gsi Anto-
nij Malewski Camerarij Trnis Za-
wskrzen actoris super Gso Antonio Igle

nicki

Zglenicki occapane summae Ducen:
torum tymphorum una cum provisio:
ne non solutionis alias processu de his
Fusius obloquens obtentis et publicatis petyt
vigore eiusdem condemnationem executionem
de Bonis citati Jurevicti peragere voluit
verum quoniam ex adverso pltr comparens
ipse met I Zglenicki Actus impugnando
Pseng executionem solutionem summae praefa
tae quanto citius obtulit et Remissionem pec
catus est proinde I Burgrabius eiusmodi
impugnatione attenta causam Pseng cum
toto eius affectu ac partibus ipsis utrisque
ad Judicium Officij Crenc Plocenc unde
emersit cum Conservatione Trmi in
Judicijs Crenc Plocenc proximius ab hinc
celebrandis remisit remittitque praesentibus

Matthias Sulocki Burgrabius Crenc Plocenc
Manu Propria

In Termino itaque hodierno vigore praeinsertae remissionis Conservationisque ipsius Trmi
in diem hodiernam Incidentium et proveni:
entium praefata pars Actorea coram Judicio
Officij Pseng pltr comparens et Trmum eundem
hodiernum per totam Judicior praesentium au:
dientiam Legitime attentans memora
tum Actum ad Jus Juridicae per Nlem Rnum
Jnalem Honestum Gregorium Rokecki de Bro:
nowo Judicialem tribus et ultra Juris for
mam vicibus quatuor uti ante ita et post offi:
ciosum Arestum tempestive per Gnosum Jacobum
Lesicki interpositum et per Judicium Officij
Pseng susceptum et Conotatum Clamatum et vo
catum non tamen Comparentem in lucro
ulterioris fortis ac indilatae faciendae
executionis alias in toto seu pro toto lucro
negotij sui Principalis admittente Judicio
Officij Pseng Judicialiter ac Officiose con

demnavit

ulteriorag sibi per Judicium Officij Pontis
fieri et exequi postulavit et Judicium
officij Pen. Juri communi assectationiq
eiusd. Partis Actoreae uti licite annuendo
in eum eiusd. Lucri Legitime in causa
obtenti Decrevit Pontibusq decernit qua
tenus Burgrabius Cren. Plocen. quovis qui
prius facilius ve conduci poterit Eand.
Executionem ulteriorem sortem ac indilatam
de Bonis Citti ad primam partis Actoreae
requisitionem Decretiq praesentis exhibi
tione faciat et peragat idq sub poenis
contra re intentas officiales Legibus
Regnis Sancitis nemo vero eand. Execu
tionem de Bonis Citti Officiose peragenda nec
per se nec per suas quasvis subordinatas
audeat impugnare personas idq sub se
ortiva Banitionis perpetuae poena quae
contra Impugnatores Penti interponit

Banitus J. Zorawsky in Cuius Ulterioris per
JM. Kociełkie

Juxta Actum Executionis infrascr. in B. in
fenus Pominato per infraspecificatum J. Burgrabium Cren.
Plocen. expeditum manuq. ejus propria Subscriptum Tenoris
Sequens Actum in B. Villae Zorawino Sortaq. JJ.
Jacobi et Mathaei Zorawskich haeredit. Fecta pr. Tm. Sol.
Trium Regum pxa 1° Dni 1746. Coram J. Joanne
Umienski B.C.P. in praesentia MM. Thomae Rudoski
et Joannis Sokołowski nec non M.R.J.P. Martini
Grzegorzewicz de Zołtowo magna Authu et Ju
rati Actorum Cren. Plocen. Cum J. B. Cl. Plocen. satisfaciendo
munere Officij sui ac additioni a Judicio Cren.
Plocen. per Expressum habitae ex Instantia JJ.
Fabiani Patrui olim Valentini Filij Pauli et Petri
Filiastrorum Kossowskich ob vero N. Dorothea Kossowska

Ad N. Alexandri Zorawski Contis Sterilitatis decessa ex
fratre Nepotis & pronepotum Acti Jurisdictionem Vigore
Condemnationis de Actu ejusdem Ex Plocz in Cmis
Quercetanum Causarumque Officij Judicijs una Cum
Continuatione Antecessorum Causarum in Diem Dominicum
incidens F. Eada ante Cmm Sanctae Catharinae Vir-
ginis & Martyris in Ao pxe elapso sup. DD. Ma-
thaeo & Jacobo Zorawskie ad N. Alexandri Zorawski
Successoribus & Fortunae ejus Possessionibus respectu
Summae Centum Florenorum Polonicorum per ad N. Alexandrum
Zorawski in Personam etiam N. Dorotheae Kerkowska
Contis suae Sterilitatis Vita functo authoritate in Terram
una cum provisionibus ex Fortuna ad N. Alexandri
Zorawski persolutionis recusationis perinde Inpugna-
tionis exindeque in Citis Expensas Inductionis
obtento & publicato ad B. Supra scripta cum MM.
& M. in Actu Notato Condescendit Jurisdictio-
nem suam Officiam praestolata prius per eundem M.
Pacis & Securitatis Publicae Actibus Juridicis congrua
fundavit & Partes Utrasque tam Actu Jurisdictionem quam
Lato jurisdicto ad sui praesentiam praefato M. acclama-
re injunxit ad Cujus Mtis acclamationem circa
reproductionem Condemnationis supra de Actu
notato a Pte Citto comparens ptr Caboriosus Sta-
nislaus Rusticus eandem Executionem his Verbis
Bronie tey Exekucyi iż Jako za konsensem JMPP.
Zorawskich siedzę w Possessyi ale o tadnym prawie
niewiem Impugnavit & Tien non admisit Qua
Impugnatione attenta Jd. J. B. C. P. ab eadem Execu-
tione Supersedit et Causam hanc cum toto

2

in toto seu pro toto Lucro Negotij sui Principa-
lis Admittere Judicio Officij per judicem ac Officiale con-
demnavit Ulteriorque sibi per Judicium Officij praesentis fie-
ri & exequi postulavit Et Judicium Officij praesentis
Juri Communi Affectationique ejusdem Partis Acto uti
Lucite annuendo in vim ejusdem Lucri Sme ea In Cau-
sa Obtenti Decrevit pereque decernit Quatenus
Gtus Valentinus Zołtowski B. C. P. eandem Exe-
cutionem Ulteriorem fortem ac indistincte ad pri-
mam Ptis Actis requisitionem Decrique praesentis exhi-
bitionem de Bonis Citati faciat & peragat id sub
poenis eiusdem Renitentes Officiales Legibus Regni decernens
Quam Executionem Officiale peragendo nec per se nec
per suas quasis Subordinato audeat Impu-
gnare Personas idque sub seorsiva Bnis poena
quae eosque Impugnato praesentis interposito Decreto.

Bantus in Lucro Ulterioris G. Ostrowskij per G. Nosarzewski

Juxta Actum Executionis infrascriptae in B. inferius nominato
Officiale per infraspecificato G. B. C. P. expedito manuque ejus
propria subscriptum Tenoris Sequentis Actum in B. No-
sarzewo Polne Sorteque Citato haeredibus T. 6ta ante Cm S. Agne-
tis Virginis & Martyris proxima Anno Dni 1747mo Coram
G. Antonio Chmielewski B. C. P. in praesentia WW. Alberti
Kowniacki & Mathaei Gadomski nec non M. R. G. P. Joa-
chim Zabodzinski de Mlodynino Trzpioty authu &
Jurati Actum praesentis Autumnus Qui G. Burgrabius Sreni
Plocen. ex munere Officij sui in Virtute additionis a
Judicio Sreni Plocen. per expressum habita ex
Instantia N. Fabiani Nosarzewski Actoris Jure

Vinlen

vincer Vigore Condemnationis de Actu ejus in
Castro Plocen in Terminis Querelarum Causarumq
Officij Iudicijs ac Causarum Exemptionum una cum
Continuatione Anteriorum Causarum in Diem hodier-
nam Incidens F. Ida post Cm Visitationis JV.
Mariae in Anno pxe elapso 1746. Super N. Cau-
rentio Ostrowski Citato Jurevicto occasione Bovis
per Incustodiam magis malevolentiam ejusd
N. Ostrowski stans ejus Personam pascendae vice Cupi-
bus devorationis Causationis perinde Damni
non mediocris ad Sexaginta Tyns Illationes
obtento & publicato ad Bona Supraseria cum
JMi ac Mti condescendit Jurisdictionem suam
Officiam per vocem suprascri Mtis promulgato
Fundavit et Pter Utrasq tam Acto Jurevicen
Quam Cito Jurevicto ad sui Sententiam sepefato
Mti acclamare demandavit ad Cujus
Ministerialis Acclamationem (Circa reprodu-
ctionem Condemnationis supra de Actu No-
tato per Acto) ptr comparens ipsmet Cito
N. Ostrowski eandem Executionem his Verbis
Bronie tey Exekucyi iż Ja się chcę z Panem
Nosarzewskim o tego Wolu Egodzi y za
cz mię processuje Impugnavit & fieri non
admisit Qua Impugnatione Attenta Jdt.
Burgrabius Crenen Plocen ab eadem Executione

supersedit

supersedit & Causam hanc cum toto Effectu ac
Partibus rursus ad Judicium Crenen. Plocen. cele-
~~brandum unde emersit~~ proximius ab hinc in
Cro. Plocen. celebrandum unde emersit pro Fi-
nali Decisione seu Sufficienti Convictione
remittit Terminum Partibus memorato Ubrisq
in praelegato Judicijs sine Quavis ada-
tatione Comparendi peremptorium Exe-
cutionis praesentis Vigore Antonius Chmie-
lewski Burgrabius Castren. Plocen. manu
propria in Termino Itaq hdrno Vigore pin-
sertae Remissionis Conservationisq ipsius Ter-
mini in Diem hodiernam legitime ca-
dentem & provenientem Praefata Parte Cito
Coram Judicio Offi praesentem ptr comparens
& Trnum eundem hodiernum per to-
tam Judiciorum praesentem audientiam le-
gitime attentans memorato Cito ad Jus
Juridice per Ministerialem Rm Cnatem
Honestum Pregonium Rolicky de Bro-
nowo Judtem Tribus & ultra Juris formam
Cuibus Quatuor ~~uti ante ita & post~~
Clamato & Vocatum non tamen Com-
parentem in Lucro Ulterioris fortis faciendae

Executionis aliàs in toto seu pro toto Cu-
cro Negotij sui Principalis admittens Ju-
dicio Officij praesentis Judicialiter ac
Offse condemnavit Ulterioraq sibi per
Judicium Officij praesens fieri & exequi po-
stulavit Et Judicium Officij praesens Juri Com-
muni Affectationiq Partis ~~Citatae~~ Actoreae
uti Lucte annuendo in vim ejusdem Cuiusmo-
ca in Causa obtenta Decrevit praesens Decer-
nit Quatenus Jr. B. C. Plocen Lucius qui
prius facilius ve conduci poterit eandem Exe-
cutionem Ulteriorem Fortem ad primam
Partis Actoreae Requisitionem Decretiq
praesens exhibitionem faciat & peragat
sdq sub poenis eorum Remitens Officiales
Legibus Regni Descriptis. Nemo vero
eandem Executionem Offse peragendae
nec per se nec per suas quasvis
Subordinatas audeat Impu-
gnare Personas Jelq sub scor-
siva Banitione quae Praesens
Interponitur Decreto.

Banitus Illustris M. Palatinus Brzesten etalij per
G. Wieczffinski.

In Termino hodierno ex dilatione anteriore Suspensionis Illustribus
mm

M. M. Palatinis infrascriptis Actis in ante allis Judicijs receptis et per
Judicem Officij presentis Data et Congressui ad sequendum Quendam
Cassinen Florenum ut pote Modernus cum Fini Ibidem Contenti
Inviolabiliter observare facti et hoc in Causa et Actione infrascripta
inter D. Matthiam Wiecesslinski ante dictum Palatinatus Plocens
Exactorem Actorem ex una et D. M. Antonium de Lu
Graniec Dembski Brzesc. Cuiaven. Judicem Islaven.
Dybovien. et Capitaneum Brzesc. cum alijs nonnullis Re
redem Nicolaum in Podesie Podoski Plocens. ex una Re
obligatorium Respersorem Palatinus. etq D. Nicolaum Schytz
ante dictum Regiminis Podestris pro Memorata M. D.
Alberto in Lubranie Dembski Mareschalci Curiæ Pri
ejusd. Illm. Mæ. Palatini Brzesc. Parentis Capite
rum ad presens Solvendum D. Palatini Brzesc. Cujus
Commissarium secundo post Obtentam Continuandi potes
ad Judicium Officij presentis partes ab altera citatis ut
Inhærendo Prefixioni Fini et Termini in Scripto manuali
in Ordine Compalationis ratione videndarum Citandi
D. Schytz stante Turbatione Capitaneatus in Prefato Regi
mine Podolen habita sibi actori perpetratarum Confecto
manuq Actis et Quidem D. Schytz citato ac Illm. M. ad presens
Palatini Plocens uti amici subscripto et decimam octava
Lobris 1722 Sub celebratione Judiciorum Castrens Plocens
in se continente appositis quo mediante D. Schytz de Vindicanda
a Rege Plocens Regimen Supradictum respiciens Summa sedit
pro Intentionis premissa contentaturum se obtulit et ipsum
vacat. nunc vero Supra Illm. M. Palatinatus Brzesc. Cujus
Summam Regimen Supra fatis Concernens a Palatinatu vindicant
et Actualiter levant. Summa autem Quingentorum Florenor
Polonicalium Scripto Signo de data exarato pro Intentionis
accordatis et Solvi asseruatis Sibi Actis hucusq non est persoluta
Igitur citandus ad videndum et audiendum Ipsi Cui quem Cunq
vnq actionis Magis officit ad persolutionem Summa Superius
expressa Quingentorum Florenorum Polonicalium una cum provisuris
provenientibus per Sententiam Judicij Officij presentis vtriusq et
Compelli citeraij pro Juris exigentia cum Ipsi status et Sen
tentiam presentis alias Dilatione cadi Suspensionis Latione
in se existente in diem Rediernam videndum et proicientem
Partibus Ipsi vtriusq et quid de Jure D. Matthias Wiecesslinski
Procurator pro Interesse D. M. Nicolai Podoski Palatini Plocens
per D. Antonium Comitem Esdem Curam Judicio Officij presentis

Comparens Sand. Quoniam Religiosa etas videlicet Illustris
M Antonius. in Lubranicz Dzinbski Palatinus Brzestens
Cui avia Benerum Oppidi Srzensis cum attinens Hered.
et D Nicolaus Schytz Antecactus Capetanus Regiminis Sede
Shis olim Illustri M Dzimbski Mareschalci Cuna Rnd. me
dernus Commissarij Deputi D M Palatini Brestens Cujus
presens in Omnib dis parent. et se Condemnari permittant
proinde Judicium Officij presens Controversijs Comparens
Ceram se Inductis Et audits cum Comparente Causam Vsq
suspendit Suspensamq esse declarauit declaratq presens
ad Convictionem dis parentium Quis dis parentes. prefatq
autor Ceram Judicium Officij presens Per Comparens et
Primum Cund hodiernum p totum Judicium hactenus
tenend attentand addus Jurisdice per Mlcm Rnd Praed. N
Gregorium Rolicium de Bronowo Judicem in bus et Ultra
Juris formam viabq quatuor ut ante vta et post Assum
assertum tempestive pro Interesse D M Podestii Palat.
ni Plocens per D. Antonium Chmielefski pro Interesse
religiosorum per D. Nicolaum Kanowicium interpositi.
et per Judicium Officij presens susceptum et Connotat
clamatos et vocat non tamen Comparens in Quor Solu.
tionis Summa una cum provisionibus proveniens alias
in toto seu pro tota Quota Negotij sui Spus qdlr
ac Officiose Condemnant ulteriorq sibi cessin Causa
per Jud Officij presens Jurisdice plen et ategui postulauit
Et Judicium Officij presens Jurisdicens communi postulationiq
actor ut Licite annuendo in rim Ejusdq Quor Sine obstent
decreuit presentibusq decernit Quatenus citti disparens
Summam pro qua Condemnatur una cum provisionibus
proventuris in Instanti Solvant vbi sub pena
Bnor qua in casu Dcto presens Contraventionis
nempe Summa premissa no Solutionis pro ut de
facto non est persoluta super ejusdem citti disparens expensis
decernit adhuc Mlcq Rnd. Supranatus N Gregorius
Rolicius Judex ad publicandum Cunctis Bnor pdcta
per Judicium huius Officij presens addictus et de
putatus qui quidem Mlcs satisfaciendo Deputationis
sue a Judicio presens habite Memoratis Bnor
pdcta modo premisso attendis et decretis
ac ipsorum citt

ac ipsimet citt. disparenę esse Banitos Juri communi Con-
trarios et rebelles hic in Atrio Aulae Judlis ac in aliis
locis publicationi consuetis praesenę plurima Militate
ad Judicia Moderna forumq publicum Congregati alta
sua praeconica et Sonorosa voce proclamavit pu-
blicavit et ad notitiam omnium protunc praesenę in
dubiam deduxit de quo praesę Ide mlis Zelo-
co publicationis ad Judicium suum rediens fecit
relationem post quam publicatum Bnis poenam
Judicium officij praesenę pro faciendę in praemissis
iuxta praesorum Juri communis executione offm
competens videlicet T. Matthiam Bagienski
B. C. Plocenę addidit et deputavit Qui T. B. non
candę executionem de B. citt. disparenę non obstanę
quibusvis Jurium oppositionibus relationem ad Cassandę
insorandę vel inscribendę ad primam citt. requisitionem
Decretiq praesenę exhibitionem facere et pagere
tenebit idq sub poenis conęrenter offles le-
gibus Rmi Sancitt. Quam executionem Ide citt.
disparenę officiose de B. suis peragendę nec
per se aut suas quasvis subordinatt. audeant
Impugnare Personas sub secessiva Bnis
perpetuae poena ~~praesenę~~ Impugnatt. praesenę inter
positt. Decreto.

Dilatio Inquisitionis una cur publicatione inter N.N. Kowalewski
et Kraiewskie

In Causa et actione Judiciaria infrascriptt. inter Instigatores Judi-
cij officij praesenę eiusq Delatores N. Michaelem Kowalewski actores
ab una et Ntes Stanislaum Laurentium Theresiam et Victoriam
tum Mariannam primi et N. Josephi Rulenski secundi ad praesens
voti N. Nicolai Myslinski Consortem Kraiewskie et quia Maritatt.
Consortem cum Mariti virgines innuptas cum Tutoris de Jure
Incurbenę authibus et ipsis adhaerendo obductioni vulnerum
et protestationi authentice factis secundo post obtentam Contu-
maciae poenam ad Judicium officij praesenę parte ab altera citt.
idq pro eo quia ipsi non attentis Constitutionibus Rmi quae
provisam securitatem cuiusq et in quovis loco procavent et prohibent
ausi sunt primo N. Stanislaus Kraiewski in Campo proprio

se actorem pventum nulla iusta de causa ex Bombarda longi-
ori ac post ex Stopeto Conclamari vicq; ni vivi extare fuga
se salvasset nisequi et omnino e vivis tollere conari
Ntes autem Laurentius Theresia et vrsula virgines nunpall
Krasiewsky ledere difamare aliasq; plurimas violentias
inferre per que pmissa Leges Rni transgressi sunt penasq;
eadem evenire incubuerunt p quibus Sup Ips decernen
pene citari alias citatione Ips de pmissis latore exa
existente in diem hodiernam hanc cadem partibus Ips
vtriusq; et quia actore pdtr citata pniterque Ntr. Laurentij
Theresia et victoria fratris et sororum Krasiewskich per
S. Nicolaum Karwowiecki coram Ludicio officij pene com-
parere et secum Iudtr controvertere gravibus controversijs
Partium Iudicium officij pene coram se motis exactis
decidendo finem partis actoree ad affectationem partium
utriusq; dedit et concessit hocce Iudicium dilationem
Inquisitionis partis vtriusq; super contenta citationis
et protestationis partis actoree ad seqvens qvarti Castri
Proxime tunc primum et proximum a hinc in Castro Cra
celebrand constituendo finem partibus memorat utriusq;
in Collegiatis Iudicij sine qvavis admotatione Comparendi
per expressorium N. vero Stanislaum Krasiewski ad jus Iudicie
per M. L. S. H. Gregorium Kosiecki de Bronowo Iudtr tribus
et ultra Juris formam vicibus qvatuor clamare fecit
pdtus actor, Dni N. Krasiewski taliter clamatis et vocatis
existens non stetit nec comparuit imo ut dicor Mtr
retulit contumax extitit. Cuius contumaciam Comparens
actor coram Iudicio officij pene accusando petijt penam
Banionis perpetua decerni aliasq; in talibus fieri solita Iudi-
cia exqui protulavit et Iudicium officij presens affectationi
actoris utilitate annuendo penam Banionis perpetuae sup
citto disparere decrevit ad eamq; publicandam Banionis
perpetuae penam suppraenom Mtr Iudtr Kosiecki admovit
et deputavit qui Mtr munus deputationis sue exequendo
memorat Banionis perpetuae penam modo pmisso obtenta et
decretam ac Ips not. N. Krasiewski disparere esse perpetuo Banit
Jure Communi Contradictur et rebellem hic in atrio Stude
Iudis ac in alijs locis publicationi consuetis pene plurima
nia Nobilitate

Dilatio Inquisitionis una cum publicatione inter NN. Kowalewski et Kraiewskie.

In Causa et actione Iudiciaria infrascrta inter Instigatorem Iudicij officij Pnen eiusq Delatorem N. Michaelem Kowalewski actorem ab una et NN. Stanislaum Laurentium Theresiam et victoriam tum Mariannam primi NN. Joaphi Szulenski secundi adpens voti N. Nicolai Myshinski Consortem Kraiewskie et qua Maritali Consortem cum Mariti virgines nimiptas cum Tutore de iure incumbente authibus et assijs adherendo obductioni vulnerum et protestationi authce factis 2do post obtentu Contumaciae poenam ab Iudicio officij Pnen parte ab altera citatos idq pro eo quia Ipsos non attentis Constitutionibus Rni quae provisam securitatem cuiq et in quovis loco praecavent et prohibent ausi sunt primo N. Stanislaus Kraiewski in Campo proprio se actorem praeventum nulla Iusta de Causa ex Bombarda longiori ac post ex solo peto Coniaculari, vixq in vivis extantem fuga se salvantem insequi et omnino e vivis suferre conari N. autem Laurentius Theresia et victoria virgines nimiptt Kraiewscy laedere diffamare aliasq plurimas violentias inferre per quae praemissa Leges Regni transgressi sunt poenasq exinde emergentes succubuerunt pro quibus super Ipsos decernentes praecitantur. alias citatione Ipsos de praemissis latiore in se existente in diem hodiernam legitime cadente partibus Ipsos utrisq et quae actore pltr. citata pro Interesse NN. Laurentij Theresiae et victoriae Fratris et Sororum Kraiewskich per S. Nicolaum Kowalewski coram Iudicio officij Pnen comparentem et secum Iudtr controvertentem quibus controversijs partium Iudicium

officij Pnen

officii presens coram se inductis exauditis decidendo tam
partis actoree ad affectationem partium utrarumq; dedit et con-
cepit hocce Judicium dilationem Inquisitionis parti exequtis
super contenta citationis et protestationis partis actoree ad
sedrem Everell castrem Placen tunc primis et proximis abhinc
ut castris Placen celebrand conservando tamen partibus
memoratis utriusq; in allegatis Judicijs sine quavis adcitare
comparendi peten potestatem. M. vero Stanislaum Zgraievski ad
jus Judicie per Mlem Lum Judicem Honestum Gregorium Ko-
luechi de Bronowo Judicem. tribus et ultra Juris formam requi-
sitis quatuor patris actor acclamare fecit, qui M. Zgraievski
taliter clamatus et vocatus existens non stetit nec compare-
it nec se Mlis detulit contumax extitit cuius contuma-
ciam comparens actor coram Judicio officij presens accusando
petijt penam banionis p petua decern aliqui in talibus
fieri solita Judicie exegui postulavit, et Judicium officij pre
affectationi actoris uti licita annuendo penam banionis
p petua super citto disparente decrevit, ad eamq; pub-
icam banionis p petua penam Supra scrm Mlem Judicem Kolueki
adduxit et deputavit qui Mlis munus deputationis sua exequendo
memoratam banitionis p petua penam rite omnibus obtentis et decre
ac p mat Mlem Zgraievski disparere esse p petuo banitum Juris com-
munis contravium et rebellem hic in actis stu da Judicis accitatis
locis publicationi consuetis presens Juramento utilitate ad
Judicia modena tunc q; publicum congregata acta sua p conica
et sonora voce p clamavit, publicavit, et ad notitiam omnium p
tunc presens Kolueium deduxit de quo hanc suam e loco publicationis
ad Judicium officij presens rediens fecit Relationem. Post quam publicata ba-
nitionis prescripta penam Judicium officij presens p faciendo in
p nissis juxta tenorem Juris communis executione causam hanc cum
toto ejus effectu ad M. loci capitaneum seu Mlem locum capitaneum ejusd Juris
vel quor Jurisdictione citatus disparens cum bonis suis subest
vel consistit remisit remittitq; decreti presentis vigore. In continenti
ac. Ad. M. Gregorius Kolueki de Bronowo actuatus et literatus palam
fecit Juria ipse citationem literas sigillat p tunc presens per ejus
edictum cum Mlis ad M. villa Zgraievice devenisse tria statim de
cineret ad curiam tum et eius primam ex qua prima contumacia
est obtenta tempestive ante obtentionem illius in una integra hebdo-
mada detulit exportavit portavit, reliquit, et de positione notificavit de
quo presens fa Mlis fecit Relationem.

Banitio M. Zgraievski Cominges.

Banitis [illegible] Trabie Coniuges pro S. Malewski in Lucro ulteriori

In termino hodierno ex Dilatione anteriore scriptionis cui offerens
satisfactione ejj amputatis omnibus Dilationibus de legeli-
cis scribilibus in anteactis Judicijs de consensu partium pordidi
cuius officij prene Concessa ejj ad Segvene Lvenis Castrene Plocen
Terios ut pote modernos cum Imi ibi contesti legitima Conserva-
tione Jcta et hac in Causa et actione Judicibus infrascriptis
inter S. Lucas Malewski Vice Regenten Castrene Plocen actoren
ab una et S.S. Andreas Roscisewski, Joannem Trabia ac Catha-
rinam Lojcinska vivos Coniuges pro tempore S. Roscisewski debi-
tores et quj Conjunctim in absentia Mentj Insistendo visitationi
Coram actis authentricis Lbri per eum S. Roscisewski in personam
actoris recognitj ad Judicium officij prene parte ab altera citatos
ejj pro eo Lvatenus Ejs et Prejudicio S. Roscisewski Summam
trecentorum Tynf ejj ex Summa Majori Mille Tynf actis
prene superioribus Lbri actori Insita restanten una cum
pronisione proveniente Solvat seu Ei Trabie Coniuges uticinq
S. Roscisewski debitores ex Summa apud Ejs hereditate existenti-
do pro suo Creditore Solvant citant egit ad videndum et audiendum
ad Satisfactionem Primo Sententia Ejs seu qua [illegible] ea
onus actionis magis affuit Judicij officij prene Strinja-
tisfactionem vis tantum ea demandari ac id quod Justitia
exigent decerni prene tum quoj juxta actus Executionis
infrascriptis in Bonis mobilis nominatis officiose pro infrascripti
S. Burgrabium Castrene Plocen capiendis ac manu eius pro tribuendis
scripsit reducere adscriptam Anonis Segvene actum in Lunae
Bonor Hab Mri Adami Nicepro Bronowski Succamerarij
vivo prodiene hereditate ad prens S. Andrea Roscisewski pro tempore
ibi obligati Subeisb Feria Sexta post Festum Assumptionis in
Celum Beatissimae Virginis Mariae pro Anno Dni 1776.
Coram S. Matthia Sutoski B.C. Plocen in presentia D. ac N.N. Alberti
Sutoski et Martini Kowicki nec non Mris Lbri Gradis Primi
Alberti Hospce de Joneus authentici et Juratj actuj prene astan-
et eum accedamus Lbri quae S. D. Castrene Plocen adhaerendo
Legibus Lbri de peragenda Executionibus sancitis Satisfacien-
do quoj munere officij sui ac additioni a Judicio prene habita
praecedo ex Requisitione officiosa S. Lucae Malewski Vicegentis Castren

Plocene vi virtute Decreti seu potius condemnationis super
publicatione de actu eius in hac Curia Causarum officij Judicij
Terna Secunda post D. Cantate anni presentis elapsi pleni existentia
Suprascripti Spi Legivere Super S. Andrea Rosiszewski occasione
Summae trecentorum Zyne vigj ex Summa originali Mille Zyne
restante una cum provisione proveniente non solutionis pro-
tu Causa de his latiore existente ostenta et publicata ad Pb. Supremum
Trabe Juri obligati citati Jurevicti Richerta cum Suprascripto Nil. ac
alli vi actu contentis condescendit ibique condescendendo Juris-
dictioni Suae officiosam prius trinis vocem alias Secunitate
actibus Judicij congrua fundavit et partes ad comparen-
dendo alli acclamare minuit Quo in hac acclamatorio ptes
Comparens N. Martinus Jonchi à parte actorea destinatus
Plenipotens reproducta Supra de actu consotata Condemnatio-
ne petijt de Summa P. Citato Jurevicto modo quo vis Servien
ibique haberi Executionem fieri et peragi aut forte pparatio-
nem edivici cuius affectationi P. Burgravius quibus exequi
voluit venire quoniam ex adverso ptes veniens Spsmet S. Andreas
Rosiszewski citatus Jure vestes edita Executionem Satisfactione
qua celeriori prestare aut actione Super Summa apud P.
Trabe Conjuges haerenter recognoscens in Pretorio actoris
oblatis in pugnavit et fieri non permittit qua impugna-
tione P. Burgravius attenta tum ex considerato quod populus
neutrum sufficienter productus ad executione Suspedit et
Causam hanc cum toto eius effectu ac partibus Spsis utrisq;
pro ulteriori dissindicatione fortiorij demandando Executione
versus ad Judicium officij Castreni Plocene Venusit remittitq; Plocene
Conservando tamen partibus memoratis utris ne valle-
gatis Judicij Castreni Plocene primus et primius ab hinc celebrand
Jure quavis ad citatione comparendi peremptorium Decreti
Executorialis vigore. Matthias Sutodi Pb. C. Plocene manu
propria alias dilectione eaq antenore Scriptionis Latore
in te existente in diem hodiernam hinc addene partibus
Spsis utrisq; et qua actore ptes citata pro Interesse S. Andrea Rosie-
wski P. Adamum Miltorostri pro interesse Spsis Trabe Conju-
gum per S. Adamum Sanski Coram Judicio officij Plocen Com-
parente et se cum Judice Controvertente quibus Controversijs parti-

um

um Iudicium officij Pcene coram se inductis exauditis Teneri
comparentem a GG. Grabie Coniugibus citatis producere plenipoten-
tiam in instanti Sententiavit Sententiatq; Pcene et Quoniam
non producit nisi Comparens ab Inscripta Comparitione recedit
proinde cum Comparente G. Roscisiewski Causam Pcene suspen-
dit suspensamq; esse ad Convictionem Disparene declaravit decla-
ratq; Quos Disparene GG. Grabie Coniuges pfatus Actor coram Iudi-
cio officij Pcene plr Comparens et Trium eunq hodiernum pro totum
Iudicium Pcene tractum lme attentans ad Ius Iurisdice pro M. R. G. H.
Gregorium Kowiecki de Bronowo Iudlem tribus et Ultra Iuris
formam vicibus quatuor uti ante ita et post officiosum
arestum ~~per~~ tempestive p G. Iacobum Kecicki interposito
et per Iudicium officij Pcene susceptae Connotatt clamatt et vo-
catos non tamen Comparentes in Lucro Ulterioris fortis
ac inditata Executionis admittente Iudicio officij Pcene
Iudlr ac officiose Condemnavit ulterioraq; sibi in vim eiusq
Lucri Lme ea in Causa obtentt fieri et Decerni postulavit
et Iudicium officij Pcene postulationi actoris uti licite annu-
endo in vim eiusq Lucri eam Causa obtentt Causam hanc
cum toto eius effectu ad Mcum Loci Capitaneum seu Mcos
locorum Capitaneos sub cuius vel quorum Iurisdictione
pfati citati Iure victi cum Bonis suis subsunt vel consi-
stunt pro facienda ~~in pmissis executione~~ fortioriq; demandanda ~~Executione re~~ in pmissis executione remisit remittitq;
Pcene Nemo vero eandem Executionem ulteriorem fortem de
Bonis citatorum Iure victi officiose peragendam nec pse nec per
suas quasvis subordinatt audeat impugnare personas
sub seorsiva Banionis perpetuae pena cone impugnatt
praesenti interposita Decreto.

Banitus N. Zmijewski per M. Pieglowski
Pincernam Czechanoviensem

In Termino hodierno ex Decreto Tribunalis Pinczo-
viensis Feria 5ta post Fm OO. Sanctorum in Anno
pse presento inter Partes Impatiens plato Quo

medium

medianę in mutuis Autoratibus & Reatibus Respe:
ctu Cathegoriarum omnium Interveniens ac Pren:
sionum secundum Exigentiam Negotij praesens
& documentorum ac Tmorum Utranimq Partium
Causa finaliter praecisa apellatione & non Obstan:
manifestationibus ac Tmis pro Criminali Disjudi:
catione ac plenaria Decisione Pvio Rigore ~~[illegible]~~
scilicet Poena Pmis super Parte contraveniens in Decro
hoc apposita ad ~~Judicium Offij praesens~~ est remissa
~~Causa praesens est remissa~~
" ad Judicium Offi praesens primosq & proximos Tmos
" Causa praesens remissa ut pote modernos
pnis & proximius abhinc in Sro Processu celebrandi
cum Tmi Ibidem contenti Lma Conservatione facta & hoc
locum Citatione sua Literali Authia qua N. Jose:
sephus in Pieglowo Pieglowski Pincerna Terrae Sie:
chanoviensis Acto N. Simonem Zmijewski sito recedendi
a Judicio Tem Zawskiensi ad paratum Processum
in eadem Jud Trn Zawskiensi vertens pendentemq
Indecisum inhaerendo macnibus suis Coram Acto
Authis Rmi facto seu faciendi Citavit Jctq Quia
Jdem M. Acto a N. Marianna de Zmijewskie Dłu
zawicowa ob N. Mathaei Zmijewski cum ob N. Sophia
Lepkowska ~~Sortes~~ Sortium in B. Zmijewo Haere:
dissa procreata Filia Sortes eiusdem B. Zmijewa
eiusdem N. Mariannam de Zmijewskie Dłuzewi:
cowa Jure naati ~~jure~~ post praedicto olim N. Sophi:
am Lepkowska matrem concernens Pvio adaequato
pretio in Contractu Expresso ad acquisiverit
Intromissionemq Vigore Juris sui haeredito Plenis:
sime quaesito nemine Impugnans & contradicens per
Nr R. Factam & Coram Acto authis Recognito pro:
curaverit non tamen ad pacificam Possessionem
Sortium quaesito per eundem N. Simonem Zmijeski

eandem

canendae visessorem praedicto M. Lincinna Czechanoviez
Acto admissus extitit imo per Provones coram Acto
Authis Rmi conc. se Acto facto circa Possessionem
earundem Sortium nullatenus admittendae Is Jae N.
Zmijewski se apposuit M. Acto per Provonem suam
Laesivam circumscripsit Quare iM. Acto ad vigi:
landam famae & honori suo integerrimo Prospiciendo
pro eliminatione ex Acto Laesivae Provonis Pahisq
exinde emerito Decernendae per Dmos ad Judicium
Terre Zawskrzenz instituto eundem N. Zmijewski
evocavit ibidem tam per Provones & retardationes
Justitiae tum & per saepe omissas Cadentias Ju:
dicionum Terrium Zawskrzenz per Longum Tem:
poris Interstitium Causa sui M. Acto Termina:
ri non valebat & cum M. Acto Inquisitiones
ex necesse & Oportunitate Causae cum eodem N. Zmi:
jewski per Testes non Disquisito eduxit
Is vero effugiendae Decisionem Causae in Majores
expensas se Acto Inducendae Maonem de Nullitate
Testimonionum ad Acta Terrae Zawskrzenz Screnz
Intulit eandem in Dmo aperiendae Inquisitionem Oppo:
sito Decisione Causae & Determinationem praepedivit
Decernendamque educendae Subalternae Ingnis in Solam Re:
moram Justitiae procuravit Quibus expedito Vix
non toto Anno Cadentiae Judiciorum Terrium ~~[illegible]~~
evanescunt Perinde prosecutio Causae retardatur M.
Autem Acto usu fructu Sortium earundem de Assequendo
Indebitae Privatur Quae propter M. Acto Decisionem
Causae suae cum eodem N. Zmijewski tam exquisito me:
dijs quam etiam ex Ratione iam per Longum Tem:
pus non Celebrationis Judiciorum Terrium Zawskrzenz

assequi non valendo a foro Judicij Tmi Zawskrzen
ex rationibus supius exarato tum quoque Quia Causa
ad Judicium Consistorij Plocen per se Acto Respe:
ctu Juris Patronatus ad Ecclesiam Zmijcien ex
eadem Sorte Quaesito praetensi eodem N. Zmijewski ac alijs
in illo processu exarato intentato ad Decisionem
Causae in Judicio Tmi Zawskrzen vertens ab Ao
1741. ~~incepta~~ incepta suspensa in hucusque existit
Recedit Causamque suam ac Tmos omnes eodem N.
Zmijewski ad Judicium Tmi Zawskrzen intentato
ad Judicia nra Tribunalis Regni Petricovien pro
Subsequenda citiori Decisione ac Rehabilitione Sortis
Pd. conendo Zmijewo se Acto Vigore Juris Tmi Quae:
sito concernen reintegrandae Duxit Igitur quoque Cito
ad Videndum & audiendum Sortem eandem Tmi Quaesito per
cumque nulliter solummodo per Vim Possessam
Acto adjudicari Condescendens ipsi ~~ipsi~~ de eadem Pcio
faciendo Calculo ab Actu quaesito haereditato provenien
Instantaneam Assignari ipsi quoque ratione exqui:
siti medionem in Remoram Justitiae atque ratio:
ne honoris Intaminati Circumscripto poenis con:
dignis puniri eandemque Proorem Laesivam ex Acto
eliminandae Censeri tibique Acto super Incorru:
ptionem Testium cum eodem N. Zmijewski in
Judicio Tmi Zawskrzen pure ad Affectatio:
nem Ipsi Inducto Juramentum Injungi quo praetito
eandem reserari & perlegi ac quidquid ex eadem
compertum fuerit pro Justo & equo Decidi & sen:
tentiari Citato est Citatione eadem Petricoviae P.
Ecclesia Intra Octavas festi Sacratissimi Corporis

Christi

Christi pxa Anno ejusdem 1746to. data & per
M. R. P. Jacobum Rusinowski de Piegłowo Authen
& jurato ad B. Villae Zmijewo ecclesiastica
exportato per eundem Mtem Coram Judicio Terr.
Zawskrzen. Actisque ejusdem Mlaven. F. Vda pt
Octavas Festi SS. Corporis Xti Dni pxa Ao
quo Data recognita et ejusdem Actis Authis de
prompta de praemissis Caliore in se Existen. in
Diem hodiernam Lmc Audenc & provenien. Ptibus
ipsis utrisque et quidem Acto per Gsum Adamum Mi-
łodrowski Actorem praesen. sub actu nunc Celebrato Judicio
Plenipotentem Inscriptum Citatus simul & Acto
M. Josephus Piegłowski Pincerna Ciechanovien.
pter Coram Judicio Officij praesen. comparen.
& secum Judtr Controverten. Quibus Partium
Controversijs Judicium Officij praesen. coram se Judicato
audito Insistend. Decro Tribunae Rmi Petricovien.
inter N. Simonem Zmijewski olim Pauli Titulo
Acto ab una & M. Josephum in Piegłowo Pie-
głowski Pincernam Ciechanovien. Parte ab al-
tera Petricoviae in Judicijs Tribunae Rmi F. Sta
pt Fm O Sanctorum in Anno pxe ela pro Plato
Quo Decro Causa praesen. in mutuis Acto & Re-
atibus pro finali Decisione non obstan. Quibusvis
maonibus ad Judicium suum Terminos primos & pxos
Querelarum post Festum Sanctorum Trium
Regum ut pote modernos Incuden. est remissa
Itaque hac in Causa & Inscriptione supraseen. Nlis
Simonis Zmijewski ad Judicandum Acclamato

Partibus hac in causa in Iudicio mediis Authoritate
Actoritatis Castrensis in Regestis Principalis expedire
mandabit Iudicialiter.

Instrumentum Executionis infrascriptum.

Lucrum ultimarum super I. Stamp. Tli per Procuratores
olim M. Kanwosiecki Pincerna Czerniechowicki obtenti.

Iuxta actum Executionis infrascriptum in Bonis inferius no-
minatis officiose per Infrascriptas I. B. C. P. Expeditis ma-
nuq. Ipsorum propria Subscriptum tenoris talis actum in Bonis
Waluzyno ibidem ante Portam Residentiali M. Antoni Stampki
woski venatorii Dobrinen. Cath. Iuris vicin. haeredit. Feria 3
post D. Septuagesimae proxima Anno Dni 1747 Coram I.
Nicolao Francisco Kowalewski I. B. C. P. in Praesentia T. ac M.
andrea Mardenski et Iosephi Dembowski nec non Stanislai
Maychrowicz de villa Rostkowo authus et Iurati actum Per-
ad hanc eundem acclamare officium Proconsulis Burgra-
biale Castrensis Plocensis videlicet Supra scriptus I. B. C. Plocensis
insistendo Legibus Anni de Peragendis Executionibus
sapienter parendoq. additionis praesentis habitis Muneriq.
officii sui Burgrabialis satisfaciendo ad requisitionem
Successorum olim M. Stanislai Kanwosiecki Pincerna
Czerniechowicen. Cath. Iuris vicinen. Vigore Decreti seu potius
Lucri ulterioris anteriorisq. Executionis de Actu Ejusdem
in C. Plocensi in T. Quaerelarum Causarumq. Officij Iu-
dicij una cum Continuatione anteriorum Causarum
in diem hodiernam Incidentibus Ff: ante Ft. Catha-
rina V et M. anno proxime praeterito 1746. Ius manto-
nei Stampkowski Venatorii Dobrinen. Cath. Iuris vicin.
et huc in Causa me summa Ducrum millium Florenor.
Polon. per I. Skierlowski in rem et Personam praedicti
M. Stanislai Kanwosiecki Pincerna Czerniechowicen.
Cath. Iuris vicinen. Parentis actis authus, cessa per eund.
actatum Iuris vicin. Cum insanatione inter Eund. M.
Cath ab una et Supremem. I. Skierlowski parte ab altera
confect. Actisq. Communitq. Scribus in Mdawa roborat.
ad Solvendum!

Quoniam Licet pro parte D. Emjeovskij post injunctum Dem experimentum & controversiis partium Compariuerit
~~super Ad Dñi Emjeovskij petitum Officij Dñi Decreti Dñi decernit Examinis per Testes~~
~~cum~~ ~~Lectionis & Lauda~~ ~~sitione~~ perpetuæ Vicentij ad ius
~~dationes Executionem Dimissionem petere~~ ad Relationem
~~Dñi Prioris Dñi Emjeovskij Dñi Archidiaconi~~
~~Relati de Rem Quam in personam Dñi Prioris~~
~~cum Lectionis recognitis~~ Procuratis Ad de mand & Ad
Jam pro Dñio Offi pro comparens et Romanus cum Dñum pro
tum Jud Vocatum Dñi attentis memoratis Ad & Ads ad jus jurand
per Mod Jo Gregorium Volucely de Bronowo Judicem Nby & Ultra
jurè Romanum Ruby Quadum vti ante ita & post Quem
Actum tem pestive p Partem Dñi Emjeovskij ritè proced
& p Jud Offi pro suscept & connexis Causam Ad & Vocat non
tamen comparens et Ads cpis in Causa Dationis Vsationis & Sau
dum impositione perpetuæ Vicentij ad ius Dationis Quadr Primo
rum et Ads vers Dñi in Approbationis Decreti Bonarum pt
Mariannæ de Emjeovskie Dlus nie Thaveckæ contendentium Dñum Bona
rum Dñi resignat & Dñi Dispositis Portionis D. Emjeovskie Ecclesiasticæ
Rescriptæ Compensationis proventuum ex Tabulis vero Censuum Con
sionis in pœnam Dñi Adiri in toto ex pro toto Cujus Negotij Dñi
Principalis Admittere Jud Offi pro Jus Dñi esse condemna
rit Ultroneus Cui per Jud Offi pro pro & exequi postulavit
& Jud Offi pro in quibus Cujus Causæ in Causa Obtenti
Decreti per Dominat Dationis Ads de mand & Citatos Dñi parens
Totem in D. Emjeovskie Ecclesiastica per D. Mariannæ de Emjeovskie
Dñi nie Thaveckæ Relicti Gratum Dñum & Ads resignat Dñi
tentia Officij competens condemnat Relicti & Dñi Ads pœnas Dñis
Lud in Casu Dñi pro contravencionis nempe Constit Comm:
si non Additionis prout de facto non est Additus super eo Lud
de mand et Ads intimandum Altera pœna Dñis respective irrem
temptionis Bonis et Ads cpis per Jud Offi pro & nunc de
cernent & Rt. supradicti D. Gregorij Volucely Jud dati
assignatis ad publicand causa & nunc pœnas adducta

eiusd. Skierkowski Juris datori assecuratt. sibi Actt. Jurevincen.
nori Solutionis alias Processu Causa praemissa fusius obloquens
obtenta et publicatt. Offse cum Suprascriptis NN. ac praedicto
Mlo. in Actu ~~Contrant~~ Connotato ad B. eadem Maluzyno
Condescendit, ibidemq. fundata sua Jurisdictione pa-
cem et Securitatem publicam Actibus Officiosis debitt. prae-
custodire ac Partes utrasq. ad sui Comparitionem eiusd. Supra-
scripto Mlo. acclamare fecit ad cuius Mlis. acclamationem
Ptr. Comparens Ptr. Comparens. P. Josephus Dembowski
ex Speciali Commisso Successorum ot. M. Karwosiecki
Pincernae Czerniechovien. Actt. Jurevincen. reproducto
Decreto ~~seu potius~~ poenae hnis. cum ejus publicatione
de Actu Superius Connotato vigore cuius petyt sibi
suisq. Pplibus Actt. Jurevincen. ab Officio praesent. Burgra-
biali Castren. Plocen. Executoriali Sortem proportionatt.
suprarecensitt. B. Maluzyno Summae Supraexpressae
Correspondentem Processu Oneratt. in Possessionem Offse
tradi et dimitti cuius postulationi et affectationi uti
licite annuendo Legi publicae Offm. praesens Burgrabiale
Castren. Plocen. Executoriale tradere et in Possessionem
dimittere voluit. Verum quoniam Eandem Executionem
M. Antonius Sąmptowski Venatoriae Dobrinen. citatus
Jure victus Ptr. comparens nullis reproductis Juribus
nec defensis Juridicis solummodo his adjectis for-
malibus verbis jak przedtym sam broniłem, tak
y teraz na Terminie teraznieyszym bronię y
nie do poszczam tey Exekucyi bo mam kwit
u siebie, ktorego teraz nie pokazuię ale na ter-
minie przyszłym pokażę, posyłałem ~~do~~ JMci
X. Maluzynskiego Plebana MEgo. do JMci Pana
Karwosieckiego aby mu o tym kwicie powiedział
impugnavit et fieri n. ~~p~~mysit Itaq. Offm. praesens

Executoriale attenta ejusmodi Impugnatione non intrando
in Cognitionem producendi quietationis Causam praesenti
cum tota Ejus effectu ad Judicium Officij Castren. Plocen.
Unde Originem cepit pro ultimaria Causae praesen.
dispudicatione remisit Conservando Partibus Ipsis utrisque
in praeallegatis Judicijs Castren. Plocen. praxe immi
nen. sine ulla adcitatione Comparendi peremptorium
Dom. sui Executorialis vigore Nicolaus Fran
ciscus Kowalewski B. C. P. manu propria vigore
itaque praeinsertae remissionis Conservationisque Trnum
in diem hodiernum Incidenti et provenien. ~~Partibus~~
~~Ipsis utrisque~~ Tandem Pars praefata Actis Coram Judicio
Officij praesenti Ptis Comparens et Trnum etiam
hodiernum per totum Judiciorum tractum Sme
attentans memorati citi ad Judicium Officij praesen.
tribus et ultra Juris formam vicibus quatuor
clamati et vocati non tamen Comparen. in Lucro ulti
mariae fortis faciendae Executionis Judtr ac Offse
Condemnavit ulterioraque sibi per Judicium Officij
praesenti fieri et exequi postulavit Et Judicium
~~hocce~~ Officij praesenti Juri communi postulationique
Ptis Actis uti licitae annuendo in vim Ejusdem
Lucri Sme ea in Causa obtenti decrevit praesentibusque
decernit Quatenus Ipse Nicolaus Kowalewski B. C. P.
vel quivis alius, qui prius facilius ve conduci po
terit eandem Executionem de Bonis citi Jure victi
semotis omnibus Jurium Oppositionibus relatio
ne ad Cassandi insera vel inscribendi ad Primam
Partis Actis Requisitionem Decretique praesen. exhi
bitionem faciat et peragat idque sub poenis
cum renitentes Offtes Legibus Pni descris
Nemo vero eandem Executionem de Bonis ejusdem
citto Jure victi Offse pagendi nec per se nec
per suos

quasvis Subordinatt audeant. Impugnare Personas
idq sub seorsiva Banitionis perpetuae poena Contra Im-
pugnatores ~~[illegible]~~ et praesenti interposita Decreto Sup-
vero Anterioris Executionis Impugnatore Originaliter citto
Pars praefata Actorea petyt per Judicium Officij praesen.
poenam Bnis perpetuae decerni aliaq in talibus fieri solita
Juridice fieri et exequi postulavit Et Judicium Officij
praesen. Juri Communi postulationiq Partis Actt. utilitate
annuendo super Eod. Impugnatore Originaliter citto
poenam Bnis perpetuae decrevit ac Eundem Impugnatorem
Originaliter citatum esse perpetuo Banitum Juri Com-
muni Contrarium et rebellem Sententia Sua declara-
vit ad quam publicanda Bnis perpetuae poenam Mlem
R. J. H. Gregorium Rokiecki de Bronowo Judem addidit et
deputavit qui quidem Mlis satisfaciendo Deputationi
suae a Judicio praesen. habitae memoratt. Bnis perpetuae
poenam modo ut praemissum est obtentam et per Judi-
cium Officij praesen. decretam ac Ipsummet Im-
pugnatorem Originaliter citatum esse perpetuo Ba-
nitum Juri Communi Contrarium et rebellem hic
in Atrio Stubae Judlis ac in alijs Locis publicationi
solitis praesen. plurima nlitate ad Judicia moderna
forumq publicum congregatt. alta sua praeconica
et Sonorosa voce proclamavit, publicavit et ad
notitiam omnium protunc praesen. in dubiam
deduxit de quo praesen. Id Mlis e loco publicationis
ad Judicium suum rediens fecit relationem. Post
quam publicatt. Bnis perpetuae poenam Judicium
Officij praesen. pro facienda in praemissis iuxta
praescrum Juris Communis Executione Causam ~~[illegible]~~
hanc ad M. Loci Capitaneum seu MM Locorum
Capitaneos sub cuius vel quorum Jurisdictione
praefatus Impugnator Originaliter citto cum Bonis suis
sub est vel consistit remisit remittitq praesen. Decreti
Poenae vigore cum toto effectu

Bannitus P. Zarozewski pro P. Karnowski.

In causa et actione Iudiciaria infrascripta inter D. Agnetem Kowalewska P. Laurentij Karnowski Consortem, valentinum, adamum ac Petronellam alias Mariannam virgines nimpotas Podlechie ex pte P. Petronella Kowalewska P. Alberti Podlecki Consorte pro gentilitijs et filiabus amittar et sororibus ac sororinas et pro P. Martino Consorte ac minorennes DD. Podlechie ni assia Competenti actores ab una et DD. Albertus Zarozewski ac Magdalenam de Drienanowskie nivicem Conjuges similiter Consortes cum assia Competenti nihilominus Inscriptioni aulthe pro P. Eliadithur Zarozewski Patruus Ipsis similiter de hac luce decessum superstitum marc ducentos Florenos Polonicall albe argentee sive pecunie moneta ni personas actorias amitta minorennium vero sororum et sororinar Matris super Bonis omnibus Recognitis secundo post obtentam Contumaciam pro parte ad altera Citatorij pro eo Quod Ipsis Summam eandem ducentos Florenos Polonicall albe argentee moneta una cum pensione ab ultima quietatione retenta Solvant citantis igitur ad videndum et audiendum Satisfactionem quisquorum Sententia Ipsis Iudicij officij pene strigi ac id quod Iustitia postorcent exegui et Sententiari presentes alias citatione Ipsis latione nite existente prudentem hodiernam medietate et presentie partibus Ipsis utrinque quibus actoria pro P. Albertus per Iohannem Zarozewski nuncium plenipotentem citata pro interesse D. Magdalene de Drienanowskie P. Alberti Zarozewski Consortis pro P. Antonium Chmielewski coram Iudicijs officij pene Comparere et se cum Iudice Controverten quibus Controversijs partium Iudicium officij pene foret se notitis scandalitis Quemam originaliter Citatus Thomas Albertus Zarozewski pene in Toto dispararet et se condemnare permittit unde causam presentem cum Comparere P. Zarozewska Suspendit Suspensam ejse declarari actorie citationem dispartene Quem dispartem pars Ipsa actoria ad tus Iudicij per Mlem Dni Thalen H. Prefectum Podlechie Iudicantibus et ultra Juris formam vicibus quatuor uti ante ita et post officiosum citatum respective per P. Nicolaum Zarowiecki interpositi et per Iudicium officij pene suscepti et cum notali clamati et vocati non tamen Comparere

in lucro solutionis summae alias in toto seu pro toto lucro negotij sui principalis admittente Iudicio officij Pœnae condemnavit, ulterioraq; sibi per Iudicium officij Pœnae Iuridice fieri et exequi postulavit et Iudicium officij Pœnae in vim eiusdem Lucri Lme ea in causa obtenti Decrevit Pœnaeq; Decernit Quatenus Cittus disparens summam pro qua convenitur una cum provisionibus in instanti solvat sub pœna Banionis quam in casu Decreto Pœnae contraventionis nempe summae praefatae non solutionis prout de facto non est persolutae ex nunc Decernitur, Mlisq; suprascriptus H. Gregorius Kotuecki ad publicandam eandem Banionis pœnam additur per Iudicium officij Pœnae et deputatur Qui quidem Mlis satisfaciendo Deputationi suae a Iudicio Pœnae habitae memoratae Banionis pœnam modo praemisso obtentae et Decretae ac ipsimet Disparenae Citti G. Zarozewski esse banitae Iuri communi contrarium et rebellem hic in atrio stubae Iudlis ac in alijs locis publicationi consvetis praesenae plurima nobilitate ad Iudicia moderna Forumq; publicum congregatae alta sua praeconica et sonorosa voce proclamavit publicavit, et ad notitiam omnium pertunc Pœnae indubiam deduxit de quo Pœnae Iae Mlis e loco publicationis ad Iudicium suum rediens fecit Relationem. post quam publicatae Banitionis pœnam Iudicium officij Pœnae praefacienda in praemissis iuxta praescriptum Iuris Communis Executione officium competens videlicet P. Ioannem Chmielewski Burgrabium Castrae Plocenae addidit et deputavit Qui P. Burgrabius ad primam partis actoreae requisitionem Decretiq; praesenae exhibitionem eandem Executionem de Bonis citti disparenae non obstante quibusvis Iurium oppositionibus Relatione ad Cassandam inscriptae vel inscribendae facere et peragere tenebitur idq; sub pœnis conae renitentes officiales Legibus Rni sanctae Quam Executionem Iae Citatus disparens de Bonis suis officiose peragendae per se aut suas quasvis subordinatae non audeat impugnare personas sub seorsiva Banionis perpetuae pœna conae impugnatae Pœnae interposita Decreto Hicq; in continenti M. R. P. H. Gregorius Kotuecki

de Bronowo

de Brynaw authus et Iurstus spalar Lrit Lria Ips Citatoner
Literatis sigillatis p Trus Ptem seruiens Lrit Cons Ipsett Citatis ast.
Mgrem Nro J. 3tia post d. Invocavit Lrat[er] spectand anno dn
tur et eius sriman ex qua pena Contumacie est obtenta
tempestive ante obtentionem illius in una vite gradepti-
mana detulit, exportavit ponit reliquit et de positione
notificavit de qua pene Lr Mgrem Lr Lelatoner.

Dilatio Inquisitionis inter Infideles Fisiel et HH. Ovillatores.

In Causa et actione Iudiciaria in scriptis inter Infideles Iudeum
Fisiel Marchonica Mercatorem Plocen in absentia D. Lucae Malesti
vices Regentis Castrense Plocen et Tholonei agentis Plocen
notarij actorem ab una et Honestos Adamum de Bonis Kona-
ry et Joannem de Bonis Drwaty ovillatores inhaerendo presta-
tioniae vulneri obductioni authentice facte de quo post
obtentam Contumaciae penam ad Iudicium officij pene
parte ab altera citatos ipsos ex eo quia ipsi in Convulsionem
Legum Lris procedendo ausi sunt temere ejusdem
se actorem ex officio Bielski Domum redeuntem in Taber-
nagij Bonorum Konary requiescere nulla de causa nisi-
tare, opprimere, concutere, in vitam efficare, pedibus
conculcare, concussiones in obductione specificatas
infligere, stantes hac oppressione de pecuniis eius-
dem Ducentorum Sexaginta Lynz sibi actori causare
per quae praemissa Leges Lris transgressi sunt poenasq;
exinde emergens succumbere et in se traxerunt
pro quibus super ipsos decernens, nihilominus solu-
tione tam tacta Convictionum inflictq; quae accessit semp
ipsos de pecuniis summa pene citantur. alias citatione
ipsis prius facta in se completene in diem hodiernum
hinc cadenem partibus ipsis utrisq; et quia actore ipsor
citta p Interesse Honesti Joannis de Bonis Drwaty
ovillatoris per D. Josephum Kortowski, pro Interesse
Honesti Adami de Bonis Konary itia ovillatoris p
D. Antonium Kortowski ipsor, coram Iudicio officij pene
Comparere, et suam Litem Controversiae quibus Con-
troversijs partium Iudicium officij pene coram se

inductis

inductis exauditis Decidendo Trnum partis actoreæ ad affectationem eiusq dedit et ~~hocc~~ concessit hocce Iudicium Dilationem Inquisitionis parti utriq super contenta citationis et protestationis partis actoreæ idq ad sequenc querell Castrc Plocenc Trnos prius et proximius ab hinc in Castro Plocenc celebranc conservando Trnum partibus memorall utriusq in pallegatis Iudicijs sine quavis adcitatione comparendi peremptorium in continenti M. R. I. H. Gregorius Kotuiecki de Bronowo authus et Iurall palam Pnit quia ipsis citationes literall sigillall p Trnis prsenc serviene edill conc pfall cittos ad Gazas Bonor Konary et Drwaly supres mobiles et inventaria citatorij ppria feria sexta post cineres pxe pterill anno currenc tum et ~~[illegible]~~ primas ex quibus pœnæ contumaliarum sunt obtentæ tempestive ante obtentionem illarum in una integra septimana detulit, exportavit posuit reliquit et de positionibus notificavit de quo prsenc Iæ Mlis fecit Relationem.

Dilatio Majoris cum Inquisitione inter M.M. Mokrowski Pincernam Varsaviens ~~et~~ Bonkowski Thesaurarium Plocen et Generosos Bromirskie ac alios.

In Causis & actionibus Judiciarijs Infrascriptis binis prima quidem inter Instigatorem Judicij Officij prsen ejusq Delatos Gnos Albertum Brumierski et Mariannam de Gluchowskie primum voti et Gni Martini Mdzeski ad prsens invicem Conjuges ac Cunegundam Mdzeska Virginem innupto tum Paulum Brumierski atq LL. Franciscum & Matthiam dictum Swiatuski de B. Bonkowo Podlesne subdito ~~[illegible]~~ Et quidem maritalo actu cum suj Mariti Virginis innupto cum Tutoris de Jure incumbenc subdito vero cum Dnor Suor authorittibus & assistentijs actu ab una & M.M. Ludovicum Mokranoski Pincernam Varsaviens Cohortis Loricatæ Illris Mli Lypski Metatoris Rni Colonellum Valentinum Bonkoski Thesararium Pltus Plocen Pasentem & Michaelem Filium Principales tum

Gnos ac HH.

Oculi N° 1141.

334

P.P. ac NN. Franciscum Lugoski Cohortis ejusd. Illris Mci
Lypski Comilitonem Lucam Casimirum Paulum & alterum
Paulum Borkoskie Martinum Baleńskie Valentinum
Ryskaczeski Valerianum Rutkoski & Josephum Rutkoski
de Rydzyno Antonium & Joannem Charzyńskie cujus-
vis Nris Złotkoski Petrum Molski Paulum Mączowski
Norbertum Korienski Administatorem Bonor. nec non
honestum Andream Coquum ac Laboriosum Valenti-
num Mielczarczyk ac Perfidum Infidelem Judaeum Herszek
Arendatorem B. Zawadki Mcor. Pincernae et Thesaurarij Coadhae-
rentes et mandata eor. exequen. et quid honestum Coquum
ac L. Mielczarczyk cum ~~ut~~ Dnor. Suor. authoritatibus et
assistentijs inhaerendo protestationibus vulnerum obdu-
ctione authec facto secundo post obtento contumaciae paras
ad Judicium officij Pen. pro eo quia ipsi in Convul-
sionem Legum Rni procedendo Laboriosum Matthiam
Kwiatuszek Suor. acto subditum ~~Nati~~ Haeredito de
B. Borkowo Podlesne nativum in via publica cuiq.
Libera nulla habita occasione ex mandato M. Pincernae
Varsavien. ad B. Zawadki accepto funibus ligarunt
& per aliquot dies in B. ejusd. Zawadki M. Pincernae
Varsavien. Haereditatijs in Carceribus detinuerunt
Pileum et Calceos ejusd. L. Kwiatuszek acceperunt
& Ptis Wisnieski ptunc eorund. B. Zawadki admi-
nistratorem sibi eos Calceos et Pileum applicavit
et inde damni non mediocris fugae intuitu
ejusd. L. Kwiatuszek Causa extiterunt Pupillo
in Cunabulis existen. hoc tempore L. Kwiatuszek
proprio mortem Causa ~~[illegible]~~ Secundario vero tempore
fundum Bonor. Borkowo Podlesne acto haeredito ipsi
Famuli Mci Pincernae ex jussu ut supponit ejusd.
Dni ipsi modo violento super inequitatum super
inequitanae ibidq. in Campis eorund. Bonor.
Subditos circa labores seu potius Coarationem agri
existen. nulla ex ratione oppresserunt Concussi sunt
vulnera enormia in obductione specificato infli-
xerunt et vix vita per enormem convulne-
rationem non privarunt damna ptunc in si-
ligine hyemali non mediocria equis ipsi per
multas progressiones intulerunt morbum acti
Consorti ex re tanti tumultus per vos peracti

Causarunt ac pt non cessando a violentijs imo ma-
jores majoribus addendo et accumulando Q. acto
videlicet Pro Alberto Bromierski ex Divinis Ecclesiae Srenen.
domum tenden. viam liberam cum varijs telis P. Ziołkowski
cum Subditis de B. Wroblewo haereditt. interceperunt
intercepto oppresserunt et de facto concusserunt ac ni se
Divina Providentia ac fuga id Q. acto salvasset eunde
interrimere omnino conati sunt in alijs vero locis
e vita sufferre declararunt deniq ipsi M.M. Pin-
cerna Varsavien. et Thesaurarius Plocen. spreto
Legum Publicarum rigore ac si pacificando su-
prascras violentias & Praetensiones Pri Alberti Bromierski
acto modis suis affabilibus ante Comitiola in Raciąż ce-
lebrato eunde ad Bona Starogutskij & Radzanowice con-
duxerunt itaq fidej etiam hosti servando confisum
omni securitate cautum nihilq mali sibi eveniri spe-
rand. ad varias occasiones rixas & contentiones, laesiones,
et alias Injurias Q. Casimir. Bonkowski hominem licentiosum
subordinarunt eoq motivo & suprascri complices ~~vestri~~
ipsi ac ipsi insimul tam Q. Paulum quam etiam Albertum
Bromierskie violentis manibus colaphisarunt tumultus
excitarunt, oppresserunt evibrato frameis convulnerarunt
vulnera enormia de facto lethalia intulerunt vestes
distacerarunt Imaginem B.V. Mariae circa ipsi acto
habitu consecarunt tunicam superiorem vulgo
~~vulgo~~ Kiereie in vim cujusq praedae interceperunt
insuper laeserunt Diffamarunt & alias violentias
peregerunt & perpetrarunt omnimoda Inquisitione
deducend. per quod Leges Rni processerunt, poenas ex
demerito tanti Delicti exemplares succubuerunt
& in se traxerunt pro quibus super ipsi decernend.
& extendend. nihilominus pro ~~Stat~~ Lt. Statuitione Lt.
Andreae Coquini & Valentini Mielczarczyk ac Perfidi
& Infidelis Judaei Herszek qui ipsen citatione apud M. Pincer-
nam Varsavien. arestatur.

Prorogatio Munimentorum inter J. Skwar-
ski & M. Chamski

In Termino hodierno ex adcitatione Literali
sigilli Crenen. Capitulo Plocen. Tenoris sequen. Thomas

Grzegorz

Gregorius a Dembowa Gora Dembowski Plocen
Plonscen etc Capitaneus Vobis Mgcis Josepho & Al
berto Josepho Mariannae seu alterius nominis Kar
skim Dapifenae Terrae Dobrinen ~~Bonorum Cellino~~
~~Antecedaneis~~ od M. Antonii Karski Dapifen Do
brinen Bonorum Cellino antecedanei Possessoris
Filijs & Filiae

arestantur Citantur altera quoq inr Instigatorem
Judicij Officij Pren ejusq Delatt MM. Valentinum
Ryskaczeski & Petr Molski Mci Thesaurarij Plocen Fa
mulum & quid Famulum Gnum Molski cum assisten
tia Dni Suj acto ab una & GG Albertum & Paulum
Bromierskie fratres inr se germanos inscrar violen
tiar et exorbitantiar Principales & omnis mali
motores tum Gros Dominicum Kosienski Stanislaum
Kołakoski Joannem Charzynski cujusvis nnis Kosien
ski B. Zawadki administratorem & Paulum Mą
czeski nec non L Joannem Gri Alberti Bromier
ski Subditam complices coadherentes et ipsi
facto executores et quid Subditam cum assisten
tia Dni Suj inhaerenae proconi Suae coram acto
Pini authee factae secundo pt ostento Contu
maciae poenam ad Judicium Officij Pren Parte
ab altera Cito idq ideo quia ipsi et Principio
GG Bromierscij ex Antiqua vicinitate odio ferve
scenae sub colore cujusq vicinae amicitiae pro
Comitiolis Electionis Mcor Nuntior anno pre
elapso in Raciez agitato B Radzimowice Suprascra
Mci Bonikoski Thesaurarij Plg Plocen cum Suprascripto ab haeren vestris
inequitarunt beneq sibi ut supponit domi
inebriando aulam advenerunt ibidq dum
a Mco Thesaurario grato Pectore et cum de
conti observantia suscepti exciterant cito
post adventum ipsi occasiones multas ad Su
prascripto Gnum Casimir Bonikoski Domi
protunc Mci Thesaurarij existen pacificeq se se
gerentem

formabant rixas et ultro rixas eadem in aula veniendi
curarunt et cum Mcis Thesaurarius persuasione
sua ipsis ab incepto rixis ne Domi ejus fiant amo:-
vebat Invitato a Mco Mokranoski Pincerna Varsa:
vien ipsis Meus Thesaurarius Plocen existens Bona
Starogubij ad cum amicis suis advenire promisit
ipsis quoque licet requisiti ab eodem Mco Pincerna
Varsavien fuerant Bona ejus tamen Starogubij cum
vestris adhaeren advenerunt brevius post advento
ipsis rixas & contentiones cum supra sero M. Bon
Kolski sine scitu M. Thesaurarij ptunc in
curia ac cum Mco Pincerna Varsavien commoranti
moverunt & cum eodem duellarunt in his peracto
violentijs non persistendi protestatione laesiva
coram acto castren Ciechanovien sabbato post
Dm Visitationis G. V. Mariae pxe praeterito anno praesen
con se acto fatis honorem intaminato omnium
suorum cito singulariter intuitu hor formalium
biij Zabiij in eadem sua laesiva praeone oppressor & acsi
per Mcum Thesaurarium Plocen promulgato circum:
scripserunt & in eadem circumscriptione non satis
nunc per varia loca transequitandi famam eandem
intuitu ipsis ultro per M. Thesaurarium Plocen acsi
ad B. Radzimowice ac post ad B. Starogubij
conductionis & ejusdem ipsis acsi cujusdem oppressionis
promulgarunt & promulgare non cessant
exinde honorem acto singularit M. Thesau:
rarij Plocen in praemissis omnibus in nocuum
traduxerunt et traducunt Leges Rni de ~~tradut~~
circumscripto alienae famae transgressi sunt
pro quibus sup ipsis Decernendi nihilominus
prosumendi sup ipsis distinctim poenis tam
ratione rixarum alienis Domibus sine minima data
ipsis occasione cum varijs personis motionis
ac post laesionis & famae vulgaris honorem
acto omnium singulariter M. Thesaurarij Plo:
cen laedendi tum quoque & ratione suorum acto coram
consecare & conuenerare extenderunt acto Cren

acto Crem Ciechanovien Laesivae Circumscriptionis
Clementis per Sententiam Judicij Officij praesen Stringi
protestationem eandem Laesivam ex acto eliminandae
declarari praesen Citant Alias Citationibus ipsis
latioribus in se existen in Diem hodiernam hunc
caden et provenien Partibus ipsis utrisq Et quid
acto per G Albertum Bromierski Suo et alior
acto nunc pter Cito Simul & actorea pro interesse Meor
Valentini Thesaurarij Plocen Parentis Michaelis
Filij atq GG Lucae & Casimiri Bonkoskich Valen-
tini Rykaczeski Petri Molski ac Valeriani Rut-
koski per G. Michaelem Bonkoski Thesaurarium
Plocen Suae & Suprascror Cito hunc Pter Pro inter-
esse GG Pauli & Alterius Pauli Bonkoski Cito per
G. Rutkoski Pter pro interesse Eiusd Antonij & Con-
tonij Joannis Chaczenskich ac Martini Balin-
ski & Pauli Maczeski Cito per G Antonium Kozłoski
pro interesse Mei Mokrzanoski Ludovici Pincernae
Varsavien Cito per Gsum Antonium Chmielewski
pro interesse reliquor Cito per G Antonium Maleski
Coram Judicio officij praesen Comparen quo
attinet Personam Mei Mokrzanoski Pincernae
Varsavien Cito ad reposionem Comparen ejusd
Mei Mokrzanoski Pincernae Varsavien Voce
Judicium dedit & Concessit Dilationem Majoris
ejus in Pincernae Varsavien ex quo Causas
majoris importantiae pro Judicijs Tribunalis
pro Rni Petricovien pro tunc attentat quam
probabit Literatorijs Documentis ad sequen
Querelar Cren Plocen Trnos prius et proximius
ab hinc in Cro Plocen Celebrand Conservando Trnum
Partibus memorato utrisq in praallegato Judicijs
sine quavis ad citatione Comparend peremptorium
quo ad actoratus tam principalit GG Bromier-
skich quam distinctim Meor Bonkoskich
et alior Simul cum ipsis in processum intran
Combinato ejusd actoratibus et realibus ad affecta

tienem pro utraq; partium hoc Judicium dedit
& concepit Dilationem Inquisitionis partibus utrisq;
sup contento citationum & positionum partium utriusq;
ad sequen Querelarum rem Decer Ornos prius
& pratim; subhinc in Cra Hoden Celebrand Conser-
sand Dnum Stibg memorato utrisq; in Judicijs
Judicijs sine quavis additione Comparend
peremptoriam hic in continenti Mis Snis
Gnalis M. Gregorij Rokicki de Bronowo Authen
& Juraty patam vrit quia ipsi Citatoriales Literales
Sigillato pro Dnis Judicibus Servien Con pfato
Cto Stanisl ex Pte JJ. Bromerskich Con Inclum
Vincentium Varsavien ad Bs Starogaby Con veri
Mum Thesaurarium Hocen ad Bs Radziwowice Con
JJ Josephum Rutkoski ad Bs Rydzyno Antonium
& Joannem Charzyńskie ad Bs Chedzyno Szymanczyki
Gregorium Dalbiński ad Bs Jezewo omnes Pte
pfti Invocavit Quadtm Con veri JJ Lucasium & Lucam
Borkoskie ad Bs Smiecino Valentinum Ryskaczeski ad
Bs Rutki Szczepanki Pte pfti D. Invocavit Quadtm
Con JJ Paulum et alterum Paulum Borkoskie ad Bs
Kosiny & Kosinki Con D. Franciscum Lukoski ad
Bs Zdborowo Con M. Valerianum Rutkoski ad Bs Dąbrowa
Con vero Paulum Mieczeskie ad Bs Charzyny Rochlo
Feda pfti D. Reminiscere Quadtm ex Pte veri M.M.
ac JJ Borkoskich ac alter Con JJ Bromirskie
& Jurkowskie ad Bs Borkowo Podlesne Con vero JJ
Mosinskie ad Bs Trzody Borkowo & Zawadki Con
& Charzyński ad Bs Chedzyno Maczeski ad Bs Cha-
rzyny Curiarg earund Feriis Feda & tertia pfti Dnica
Quinquagesimæ pie peritis ad prem Jum & earum
primas ex quibus plena contumacia dicto obtentis
tempestive dicte obtentionem: ieaunie in una Integra
septimana Detulit exportavit possit relegt
& de peritione notificavit de quo postea id Mr.
Idem Relationem & hic subinde id Mis vrit
quia ipsi habite Sem DN Petro Borzyskie & Va
lentino Lukoski

Valentino Lukoski gra̅ majoris Testimonij
sibi adhibito ex requisitione Offa G. Alberti
Bromierski fuit in B. Staroguby Feria Quar-
ta p̄t D. Invocavit Quadrm̄ Exe pterito et ibid
condescendens Coquum & Mielczarczyk ac Per-
fidum Herszek apud Mcum Pincernam Var-
savien pveniit arestavit et de extradione ac
Statuione quae non est subsecuta ideo de deten-
tione ad decisionem instituend Causae monuit
de quo pen id M. fecit relationem

Dilatio Inquisitionis Inter GG Man-
kowski et Gluchowski.

In Causis et Actionibus Judiciariis Infrascriptis
binis prima quidem Inter Instigatorem Ju-
dicij officij Gsen ejusq Delatores GG. Alber-
tum Bonorum Bepiszewo Cum attinentijs
Tenutarium Possessorem et Laurentium Man-
kowskie atq Laurentium Fabielski Famu-
lum nec non Adamum Dembski et quid
Famulum Cum assistentia Domini Sui aut
ab una et GG Albertum Gluchowski et Rosa-
liam Sue alterius Cujusvis nominis de Dzier-
zanowskie Insuper Conjuges B. Struziwko
Tenutarios Possessores Dominos et Labori-
osos Josephum Principalissimum excessu-
um infra specificat Executorem Albertum Ri-
ctum Staniczak Gregorium Sebastianum
Victorem de Bonis Struzewko ipsi Sub-
ditnativos in omne malum resolutos nec
non Honestum Michaelem Collatorem
per actarum Violentiarum ac Injuriarum
Instructorem et Informatorem et quid
mantatam Cum Suis munitis Subditos
vero Cum Dominorum Suorum Authorit-
tatibus et assistentijs inhaerendo Proone

vulnerum obductioni ac officioso aresto Su
per Suprascriptis Subditis excessivis interposito
Coram actis Authenticis Regni factis Secundo
post obtentam Contumaciae poenam ad Judi
cium officij praesentis parte ab altera Citatis pro eo
quia ipse et primario Gnosus Gluchowski
non veritus poenas Legum Regni damna
plurima quae licet si non sunt revisa offi
ciose attamen omni Inquisitione probandae
instrumentis per impulsionem Inventa
riorum Inferre se actorem hic Plocie Cau
sa Suarum necessitatum existentem Intercepto
via nulla vel minima habita ratione in
Duellum lege publica vetitum provoca
re renuentem vero Actorem Evagina
ta Framea Convulnerare attentare dif
famare dishonorare irrealia nunquam
probandae obicere ac post Subsequenti tem
pore Suprafatis eosdem Subditos officioso are
sto Innodatos ad Super invasionem fun
di Bicarae Boniszewo spectantem mittere
qui missi et Subordinati huncce fun
dum superinvadendo Cum varijs ar
morum telis vi et violenter nocturno tem
pore Sine scitu et Consensu actoris
ex grege actoris propria oves respe
ctu quarum requisitio Inte interce
debat segregare et ad B. Saepefata
Struziwko abagere actoris famu
lum in Crastino Cum requisitione offa
adveniente opprimere Concutere Con
vulnerare invitam diffidare alterum
vero NLem et MLem actui officioso assistentem

nisi

nisi fuga Salvasent Cuncutere attenta
re ac ipsi omnes actores tunc temporis
iterum laedere diffamare Scomatisare aliasq
Inconvenientias Legibus Rni dissonas
omni Inquisitionem genere probandi de
ducendi peragere et perpetrare Ausi sunt
temereq Presumpserunt ~~[illegible]~~ exindeq
poenas emergentes Succubuerunt et in
se traxerunt pro quibus Super ipsis decer
nendi et extendendi Citantur Ad Videndi
et audiendi ipsi pro summendi poenis tam
Crumenalibus quam personalibus fa
cinori Condignis per Sententiam Iudi
cij officij Presenti Stringi ad Comprobatio
nem Vulnerum Sibi Actis inflictorum
admitti Solutionem taxae Vulnerum eo
rundem Injungi Statuitionem eorundem
Subditorum officioso Aresto Innoda
torum Coram officio Presenti decerni
Super Statuendi poenas Exemplares
irrogari ac id quod Iustitiae erit de
cerni et Sententiari Presenti Altera quoq
Inter Instigatorem Iudicij officij Presen
ejusq Delatores GG Albertum Głuchowski
et Victoriam de Dzierzanowskie Invicem
Conjugum Dominos ac Subditos de Bonis
Strusiwko et quidem maritatam Actri
cem Cum his maritis Subditis cum Do
minorum Suorum Authibus et assi

stentijs

stentijs ad abuna et GG Albertum Man
kowski et Theophilam de Mlickie In
vicem Conjuges Dominos Tum Ntes
Laurentium Mankowski et Cujusvis
nominis Zabielski Famulos atq LL. An
tonium Mtem Rni Gtem Dictum Sta
franek Mathaeum Cedrowski ovillato
rem Mathaeum dictum Cybulski Mat
thiae Thomae Banach Joannem ac alios
Subditos de Bonis Boryszewo et quidem
maritatam Contem Cum Sui mariti
Famulos ac Subditos Cum Dominorum
Suorum Authoritatibus et assisten
tijs Inhaerendo Protestationi Authen
ticae facta ac offo Mtis et Ntium arresto
Circa praesentem Citationem apud G
Mankowski Dominum in Bonis Bo
ryszewo interposito Secundo post obten
tam Contumaciae poenam ad Judicium
officij praesentis parte ab altera Citat pro
eo quia ipsi GG Mankowski in Convul
sionem Legum Rni procedend Famu
los et Subdit Suprascriptos ad B. Stru
ziwko Sine minima Occasione mi
serunt et ibid Violentias facere deman
darunt prout de facto Suprafati famu
li et Complices ac ferme omnes Subdit
de B. Boryszewo et Podolszyce Bona Stru
ziwko et Spiritualia seu potius fon
dos ibid existentes non observatis de
bite observand juris gradibus Cum

varijs armorum Thelis ac Baculis in
vaserunt Invadendo Ed Stuchowskie Con
juges laeserunt diffamarunt ac post
Subditos actores de Bonis Strutiwko
oppresserunt Concusserunt et vixtion
Consecularunt Tumultus excitarunt
ad Contentiones et rixas et ulteriorem
per ipsos factam Violentiam provo
carunt in vitam palam ac mani
feste diffidarunt Domi autem de his
illicitis progressibus se se Contentarunt
et eosd non conercuerunt Coram va
rijs personis honorem Nobilitarem
verbis Scomaticis affecerunt Prealia
nunquam brabandi obiecerunt aliasq
plurimas Violentias oppressiones Innu
merabiles in Interrogatorijs Juro
in Termino exprimend peregerunt
et perpetrarunt pro quibus itaq pre
missis omnibus nihilominus pro sta
tutione Suprafatorum famulorum
ac Subditorum excessivorum pro sum
mend de ipsis ac dominis distinctim
pro qualitate facti et dementi pe
puniendis Ipsen Citantur alias Citationibus
ipsis utrisq Lationibus in se existens in
diem hodiernam hmo Candens et
provenien partibus utrisq et quid
actorea per I. Albertum Manlewski
Suo et aliorum actorum nne personaliter

citata Simul et Actorea pro Interesse
GG Głuchowskich Conjugum per G Al
bertum Głuchowski Suo et Consortis
Suae nne ptr pro Interesse Subdito
rum de Bonis Struziwko per G Joannem
Chmielewski pts Coram Judicio officij
Comparens
Praesens et Secum Judicialiter Controvers
quibus
Controversijs partium Judicium offi
cij praesens Coram se inductis exaudietis
Combinatis Actoratibus et reatibus
partium utrarumque Suspensa De
cisione ac resolutione Praetensae Statu
itionis Subditorum de villa Struziwko
tumaliarum personarum de Bonis
Borysiewo ad affectationem partium
utrarumque hocce Judicium dedit et Con
cessit Dilationem Inquisitionis par
ti utrique Super Contenta Citationum
et protestationum partium utra
rumque ad Sequentes Querelarum
Castrensem Plocensem Terminos prius
et proximius ab hinc in Castro
Plocensi Celebrandis Conservando
Terminum partibus meratis
utrisque in praeallegatis Judicijs
Sine quavis ad citatione Compa
rendi peremptorium Hicque in

Continenti Ministerialis Regni
Generalis Honestus Gregorius Ko
kiecki de Bronowo Authenticus
et Juratus palam Recognovit Quia
ipsi Citationem Literalem Sigilla
tam pro Terminis praesens Ser
viens editam cum praefatis Citatis
ad Bona Struziwko Super Inven
tarijs Citatorum proprijs ex parte
Gnozorum Mankowskich Feria quar
ta ipsi die Cinerum proxima praete
rita Anno praesenti et quidem
ex parte Gnozorum Głuchowskich
cum Generosos Mankowskie ad
Bona Boryszewo resq Mobiles ac
Inventaria in ibidem haerent
Feria Secunda post Dominicam
Invocavit Quadragesimalem
proxima Anno praesenti tum et
earum primas ex quibus poenae
Contumaciarum Sunt Obtentae
tempestive ante Obtentionem ea
rundem in Una Integra Septima
na detulit exportavit posuit reli
quit et de positione notificavit de quo
praesens Id Ministerialis fecit

Relationem Ethic Subinde Id
Ministerialis Recognovit Tria
ipsi habitis Secum Nobilibus
Nicolao Gadomski et Antonio Ro
budkowski gratia majoris Testimo
nij Sibi adhibitis ex requisitione
officiosa Suprascriptorum SS
Gtuchowskich fuit in Benis
Benyszewo iuxta datam in Relatione exportatae
citationis positam et Ibidem Conde
scendens Honestum Matthiam
Cedrowski ac famulos ac Subdi
tos in textu citationis ~~expresse~~
positos ex Rationibus certis prae
venit Arestavit et de tenti
one cum Decisionem Instituendae Causae moriuit de
quo praesentem Idem
Ministerialis fecit
Relationem

DELATIO Inquisitionis inter Cisgiusti & Brudnicki

In Causa & Actione Judiciaria infrascripta inter Instigatorem Judicij Officij praesentis ejusque Delato N. Antonium Cisgiusti Actum ab una & Nobiles Paulum Sebastianum Joannem # Ignatium S.J. Professor # Brudnicki Successores olim N. Antonij Brudnicki Fratres inter se Germanos ac Sorores de nomine ignoto si ad Causam praesentem spectare videantur & quae Sorores cum Cessia de Jure competentem inhaerendo Proconi ac vulnerum Obductioni contra ipsi facto secundo post obtento Contumaciae poenam ad Judicium Officij praesentis parte ab altera facto pro eo quia ipsi in Contrarium Legum procedendo ausi sunt temereque praesumpserunt Actum modernum nulla vel minima habita praetensione invadere invadendo concutere convulnerare honorem nobilitarem verbis nocivis Calumniare irrealiam nunquam probandam obijcere varijs coram Personis Ubique Locorum verbis ignominiosis Caedere Damna plurima in Tumentis per Deliberato Inventariorum Impulsionem inferre vulnera in Obductione specificato tamolim Nostis Antonij Brudnicki Pater ipsi quam & Filij infligere aliasque plurimas violentias & Inconvenientias omni Inquisitione probandae perpetrare per quae praemissa contra Leges Regni excesserunt Poenasque exinde emergentes succubuerunt & in se traxerunt pro Quibus super ipsis decernendo Citantur ad videndum & audiendum Sententiam ipsi Judicij Officij praesentis poenis indignis ratione perpetratarum violentiarum puniri ac id quod Justitiae erit decerni & Sententiari praesentem

Alias citatione eadem Latiore in se existente in Diem hodiernam Lmae cadentem & provenientem Partibus ipsis Utrisque & quidem Actorum praeter citata per Jsum Matthiam Blagierski coram Judicio Officij praesentem comparentem & secum Judicem controvertentem Quibus Partium Controversijs Judicium Officij praesentem coram se Inducto audito ad Affectationem Partis Actoreae hocce Judicium Dedit & concessit Dilationem Inquisitionis Parti Utriusque super contenta citationis & proximis Partis Actorum ad sequentem Querelarum Castrensem Plocensem Utriusque proximis ab hinc in Crimine Plocensi celebrandis Termino conservandum Terminum Partibus memorato Utrisque in praelegato Judicijs sine quavis ad citatione comparendum peremptorium In Continentem M.R.G. 4. Gregorius Rokicki de Bronowo Authoris & Juratus palam nit Quia ipsi Citato Literato Sigillo pro Terminis praesentem Servientem Editionem praefato Citato ad B. Kurowko Feria Tertia post Dominicam Invocavit Quadragesimalem praesentem Anno praesentem tum & quod primam etc. etc.

Dilatio Munimentorum inter Inter GG Zembrzuski et Bogurski

In causa et Actione Judiciaria Infrascripta inter G. Josephum Zembrzuski B.C. Ciechanovie ~~Actorem ab Una~~ B. Miączyno minor et Liberadz Major Possessorem Actorem ab Una et G. Paulum Bogurski ob Laurentij Filium inhaerendo Manifestationi suae coram Actore

authori

authis cone ips facto peremptorie uti in Causa
Fisci ad Judicium Offi Pene parte ab Altera
Citato idq ideo quia ips ausus est temereq Pu-
mento Tres partes Tonnae Salis Districtu-
alis Actis ex Suprascripto bonis per ips
possessis spectanq injuste ac Indebite
percepto a Gsd Distributore Assignatione
Intercipere eodq Actis eodq sale privare in ex-
pensas non Modicas expediendq pro illo
sale Curruum, cum equis juncturum inducere per quod leges Rni
transgressas est poenasq exinde emergenq
succubuit qua propter Citat advidendq et
audiendq attentandumq ad restitutionem
ejusdq salis per ips interceptis una cum
poenis legibus Rni Sanctis Sententia Ju-
dicij Offi Pene stringi refusionemq expen-
sarum vialium per ips Frustra Causatis
injungi ac id quod Justitiae erit decerni
et sententiari Pene alias Citatione eadq
latiore in se existenq in diem hodiernam
hme Cadenq et provenienq partibus ips Utriq
et quidq Actis pbr Citatis itidq pbr Coram Ju-
dicio Offi Pene Comparenq et secum Judtr
Controvertenq quibus Controversijs partium
Judicium Offi Pene coram se Inductis exau-
ditis ad affectationem Comparentis ~~per~~
Citatis hocce Judicium dedit et Concessit Dila-
tionem ad Munimenta Causam Pene Impu-
gnantia ad sequenq Querelarum Castrenq Ploceq
Trnes prius et proximius abhinc in Castro
Ploq

Plocenę celebrandę Conservandę Trnum partibus memoratis Utrisque in praeallegatis Judicijs sine quavis ad Citatione Comparendi peremptorium Decreti sui Vigore

In Termino hodierno ex Dilatione anteriore munimentorum Infrascriptae parti Citatis in Anteactis Judicijs receptis et per Judicium Offi Plene Datis et Concessa idque ad sequenę Querelarum Castrenę Plocenę Trnes ~~prius et~~ ~~[illegible]~~ ut pote modernes cum Trni ibidem Contenti Immediate Conservatione facti et hoc in Causa et Actione Judiciaria Infrascriptis inter G.G. Mariannam primi olim G.ni Michaelis Sulkowskij 2di voti olim G. Simonis Szempidij Contem Viduam et Joannam primi olim G. Lucae Grzebskij 2di ad praesens Voti G.ni Felicis Grzebskij Contem Imam Zakrockie olim G. Stanislaj Zakrocki cum olim G. Hedvigi Mostowska Matrimonialiter progenitis Filias, Sorores inter se germanas et quidem et quidem Maritatis Contem cum suis Mariti authoritate et assia Actis ab una et MM: Jacobum et Josephum Mostowskie Judiciis Trres Zawkrzenę Inhaerendo Inscriptioni authae per olim M: Stanislaum Mostowskij olim M: Petri Filium Parentem Vestrum in personam olim G.sae Annae Gnoinska olim G: Casimiri Mostowskij

Relictis

Relict. Aviae Act. Super Summam Trium
Millium Tynphone facta et recognita secun-
do post obtentam Contumatiae poenam ad Ju-
dicium Offi. praesentem parte ab altera citata
idque pro eo Quatenus ipsa Summam Octingen-
torum Tynphone in eadem Summa per ob. G.
Annam Gnoinska Aviam Act. ob. G. Hedvigis
de Mostowskie ob. G. Stanislai Zakrocki Conti
earundem vero Act. Matri Inscripta ut Docu-
menta Sonant una cum provisione ab Ulti-
ma Quietatione proveniente persolvat Citant
igitur ad videndum et Audiendum ipsa ad perso-
lutionem praemissae Summae Octingento-
rum Tynphone cum provisione Senten-
tia Judicij Officij praesentem stringi Solutionem
Summae injungi ac id quod quod Justitiae
erit decerni alias Dilatione eadem latiore
in se existente in diem hodiem hodiernam
Imo Cadente et proveniente partibus ipsis Utrisque
et quidem Act. per G. Paulum Bogurski Ple-
nipotentem Inscripta Citata pro Interesse M.
Jacobi Mostowski Judiciae Trnis Zawskrzene
per G. Adamum Mitodrowski pro interesse M.
Josephi Mostowski per G. Antonium Malewski
Coram Judicio Offi. praesente Comparente hocce
Judicium dedit et Concessit Dilationem Ma-
joris M. Jacobo Mostowski Act. ex quo Causas
Majoris Importantiae in Judiciis Tribunalis Rni
Petricoviensis protunc attentat quam probabit
literatoris Documentis cum Caeteris Judicium
Offi. praesentem Causam praesentem suspendit suspensamque
ad repositionem G. Adami Mitodrowski esse

esse declaravit declaratq. p.sene ad sequene
Querelarum Castre Plocene Trnos prius
et proximi ab hinc in Castro Plocene Cele-
brandi Conservandi Trnum partibus memorat.
Utrisq. in praeallegat. Judicijs sine Qua-
vis adcitatione Comparendi perem ptorium
Decreti sui Vigore

Banitus G. Matowieski per G. Wołowski

In Causa et Actione Judiciaria Infrascript.
inter Instigatorem Judicij Offi p.sene ejusq.
Delat. G. Michaelem Wołowski Act. ab Una
et Magnificum Bonifacium Matowieski En-
siferid. Vissogrodiene Bonor. Baboszewa Ante-
cedaneum Haeredem inhaerendo manifestatio-
nibus et protestationi coram Actis authen-
ticis Rni facta secundo post obtent. Contuma-
tiae poenam ad Judicium Offi p.sene parte ab
ab Altera Citat. ~~pro eo~~ idq. ideo quia ipse
in Convulsionem legum Rni procedend. ausus
est temereq. praesumpsit primo Agros nuncu-
patos Marszewa circa revisionem et Osten-
tationem Camporum B. Baboszewo Ante
Conscriptionem Contractus resignatorij in Bo-
nis praerecensitis Baboszewo sibi Act. non
remonstrare imo circa Constitutionem Trans-
actionum eosd. agros Dictos Marszewa
in B. Sokolniki existene asserere nunc
vero saepefat. agros Marszewa in Bonis
supradictis Baboszewo nullo in Fundamen-
to Usurpare praetendere Frumenta per Va-
rias Personas Conseminat. pro ~~[illegible]~~ ipsis pro-
prijs

prijs sibi actu remonstrare nunc verò non solum eadem Frumenta absq Omni Scitu et Consensu actu Colligere Concedere verum et Laborioso Carolo ad praesens in B: Sokolniki manenti de saepefatu B: Baboszewo Subdito haeredito Siliginis hyemalis in manipulis ex agro curiali Currum Unum Intercipere demandare insuper Inventaria in Juvamen Subditis ejusd Villae Baboszewo data videlicet Boves Vaccas Aratra ac Ferrum a Molendino ventili necnon Laboriosam Theodoram Ancillam post Factam resignationem nescit qua ex ratione accipere denique circa Lustrationem Camporum Agros Alienos sibi actu remonstrare exindeq actu eludere ac summopere Injuriare ac Damnificare ad extremum se actu in Oppido Plonek nulla ex ratione adhibitis ipsis Complicibus ad residentiam superinvadere superinvadendo ledere diffamare in duellum lege publica vetitu provocare Famulum Infidelis ~~Op~~ Arendatoris Opprimere concutere Canem nulla de Causa Canibus Concitare et exhalare Causare Administratorem et Alios homines Famulare actu infestare et Opprimere Damna plurima tam ipsi M: Bonifacius Matowiesky quam ob Frater ipsi in Frumentis et Pratis Deliberate Inventarijs Inferre aliasq Multas Injurias Damna laesiones ac Oppressiones Omni Inquisitionis genere in Trno Condescensionis per Judicium Offi Castr Plocene assignatu probandi peragere

agere et perpetrare et de facto omnia
peregit et perpetravit per quae contra
leges Rni processit poenasq exinde emer-
gentes succubuit pro quibus super ipsis de-
cernendae et extendendae nihilominus pro
refusione damnorum ac restitutione subdi-
tis inventariorum ac ferri ad molendinum
ventile spectantes tum extraditione L. ancillae
subditae de Bonis Baboszewo stativae praesentis
citat alias citatione eadem latiore in se exi-
stentem in diem hodiernam 1me cadentem et
provenientem partibus ipsis utrisq et qui actus
G. Michale Wołowski pbr Planae praefatus pars
actus coram judicio Offi praesentis comparens
et Trnum eundem hodiernum per totam
judiciorum praesentis audientiam 1me attentans
memoratus citatus ad jus juridice per MRG.
St. Gregorium Rolnicki de Bronowo judlem
Tribus et ultra juris formam vicibus quatuor
uti ante ista et post Offum arestum tempestive
per G. Valentinum Zołtowski interpositus et
per judicium Offi praesentis susceptus et connotatus
~~Clamatus et vo~~ acclamare fecit qui ~~citatus~~
latiter clamatus et vocatus non stetit nec compa-
ruit imo contumax extitit cujus contumati-
am praefatus pars actorea ~~de~~ coram judicio
Offi praesentis accusandae petyt sup eodem cit
ac B. ejus omnibus poenam Bnis decemi
aliaq in talibus fieri solita juridice exequi
et sententiari postulavit et judicium Offi
praesentis juri communi postulationiq partis
actus utilicite annuendae poenam Bnis de-
crevit eundem cit esse Banitum sententia sua
promulgavit

promulgavit ad eandemq publicandam Bnis
pœnam suprascrtm Mtem Roluecki Iuditium
Offi Pœnæ addidit et deputavit qui quidem
Mtis satisfaciendæ Deputationi suæ a Iuditio
Pœnæ habitæ memoratæ Bnis pœnam modo
præmisso super eodem Citatæ ac B. ejus Omnibus
obtentis et Decretis ac Ipsi Citatæ esse Banitum
Iuri Communi Contrarium et rebellem hic in
Atrio Stubæ Iudtis ac In Aliis locis publi-
cationi Consuetis præsentem plurima Utilitate
ad Iuditia moderna fonimq publicum Con-
gregatæ alta sua præconica et sonorosa voce
proclamavit publicavit et ad notitiam Omni-
um protunc Pœnæ indubiam deduxit de quo
Pœnæ Idem Mtis e loco publicationi solitæ ad
Iuditium suum rediens fecit relationem
Post quam publicatæ Bnis pœnam modo
præmisso obtentæ Iuditium Pœnæ pro faciendæ
in Præmissis Iuxta Præscriptæ Iuris Communis
executione Offum Competens Videlicet G.
Bartholomæum Gorsicki B. C. Plocensis addidit et depu-
tavit quibusdam ~~G. B. C. Plocensis~~ satisfaciendo
muneri Offi ~~Pœnæ~~ sui ~~addi~~ li additionique a Iudi-
tio Pœnæ habitæ eandem executionem ad pri-
mam partis actoreæ requisitionem Decretique
Pœnæ exhibitionem facere et peragere tenebitur
idque sub pœnis Conæ renitentiæ Offiales in legibus Rpu
descriptæ quam Executionem de B. Citatæ Offi
peragendæ nec per se nec per suas quasvis
subordinatas audeat Impugnare personas idque
pœna Bnis perpetuæ quæ Contra Impugnato-
res Pœnæ Interponit Decretum. Hicque In Continente
M. R. G. H. Gregorius Roluecki de Bronowo
authus et Iuratus palam ruit quia ipse Cita-
tionem Literatæ sigillo pro Trinis Pœnæ ser-
viente editæ cone præfatæ Citatæ ad B. Sokolnicki

A. 3tia post Dominicam Invocavit Quadlem pro Xe ptens Anno pnte tum et ejus primam ex qua pena Contumatiae est Obtens tempestive ante Obtentionem Illius in Una Integra Septimana detulit exportavit posuit reliquit et depositione notificavit de quo pnte Ill mlis fecit relationem.

Banitus G Dobrski per N Spitecky et alios.

In termino hodierno ex adcitatione literali Sigillatae tenoris sequentis Thomas Gregorius a Dembowa Jora Dembowski Plocen Plonsien ac Capit Vibi Gnoso Adamo Dobrski de persona Bonis tuis gnalitei Omnibus Vigore regio et Nostra qua hac i parte fungimur Capit Authoritate mandamus ut in Trnis Querelarum Causarum officij Judicij Feria Secunda prius et proximis ab hinc in Castro Plocen Celebrand ptr ac peremptorie Compareas Ad Instantiam Gnosi Joannis Mitecki actoris post Translapsum Terminum seu Translapsos Trnos quovis Sigui Sibi ad obnon prosecutionem Causae Sunt Translapsi ad paratum Denon citat seu potius adcitat idque pro eo Quatenus ipsi Salem Districtualem de Bonis Kierz Sortes ad concernen Sententia Judicij officij pnte Stringi sistaq Termino adveniente pariturus et ad praemissa responsurus Dat in Castro Plocen Feria Secunda post Dominicam Invocavit Quadlem proxima Anno Domini 1747mo in diem hodiernam lme cadente et provenientem partibus ipsis utrisque et quidem actore ptr Tand praefata pars Actorea Coram Judicio officij pnte ptr Comparens et Trnum eund hodiernum per totam Judiciorum pnte Audientiam lme attentans me

morat

moratus citatus ad jus juridice per M. Ilem
Bnum Ilem Honestum Gregorium Kolwiecky
de Bronowo Judicem tribus et ultra juris
formam vicibus quatuor ~~clamatus et vocatus~~
uti ante ita et post officiosum arestum
tempestive per G. Valentinum Zotkowski
interposito et per judicium officij praesentis
susceptum et connotatum clamatus et
vocatus non tamen comparens accusandi petijt
super eodem citato poenam Bnis decerni
aliaque in talibus fieri solita judice
exequi et sententiam postulavit et ju
dicium officij praesentis juri communi postu
lationique ejusdem partis actoreae uti licite
annuendo exequi decreto contraventio
nis poenam Bnis decrevit eandemque
citatum esse banitum sententia sua
declaravit ad eandemque publicandam Bnis
poenam supraserus Mtis Kolwiecki de Bro
nowo authus et juratus ~~[illegible]~~ per
judicium officij praesentis additus et deputatus
sic quod Mtis exequendo munus depu
tationi a judicio praesenti habitae me
moratus Bnum poenam modo praemisso obtentus
ac ipso met citatus esse banitum juri commu
ni contrarium et rebellem hic in atrio
sto bae judicis ac in aliis publicationibus so
lit praesentis plurima Ntitatis ad judicia moderna
forumque publicum congregata alta sua praeco
nica et sonorosa voce proclamavit publicavit

et ad notitiam omnium pro tunc praesentium
in dubiam deduxit de quo praesentium Ill. Mtis eo
co publicationi consueto ac Judicium suum
rediens fecit Relationem. post quam publi
cat. poenam Bnis modo praemisso obtent.
Judicium officij praesentium pro faciendo in praemissis
juxta praesentium juris communis Executio
nem officium competens videlicet 3 Burgra
bium 4 C. Florentinum 5 Joannem 11 Chmielewski 2 Ce
alium quemvis addit et deputavit qui quid
G. Burgrabius ad primam partis actoreae
requisitionem decretique praesentium Exhibitionem
facere et peragere tenebitur idque sub pae
nis contra renitentes ostes Legibus Re
funeret quam Executionem de Bonis
citati ostes peragendae nec per se nec per
suas quasvis subordinat. audiat impu
gnare personas idque subscorsiva Bnis
poena quae conc. impugnat. praesentium inter
ponitur decreto in continenti Mtis Rn
Gli Honestus Gregorius Kolicki de Brono
wo Authus et Juratus palam fuit quia
ipsis citationem literalem sigillo pro ter
minis praesentium servientem edit. conc. praefat. citat.
ad Bona Villa Dobrzki Feria Quarta post
Invocavit Quadlem proxima anno praesentium
detulit exportavit posuit Reliquit et de
positione ut jurismonis est notificavit de
quo praesentium Ill. Mtis fecit Relationem

Dilatio Inquisitionis Inter
N.M. Kamorowski et Zawidzki a calios

In causis et actionibus Judiciarijs in praesentis binis

prima quid inter Instigatorem Judicij officij
Epine ejusq Delatores Dnm Antonium Komorowski
Dominum et Laboratores Jacobum ejusd Domini Sub
dit proprium et quidam Subdit Cum Domi
ni sui Authoritate et assistentia ad abuna et
Nl Adamum Zawadzki et Joannem Zanski Se
cundo post obtentam Contumaciæ penam Inhi
cundo post obtentam Contumaciæ penam Inhi
rendo Protestationi a Vulnerum obductionis
ad Judicium officij quem parte altera latas ex eo
quod hactenus post tres leges primo ad modernum
nulla ad habita occasione Laserunt diffamant
damna Inventarijs deliberat Impulsionis prætio et Sti
mentis Intulerant post Subdit Impari Injuriam
ad Dominicis spectare et in Suffragium advenien
ex Selopeto quipue ipsi Nl Zawadzki Conjaculatis
et uxista non privarent attamen Vulnera globulis
multa in Obductione specificat Inflixerant ac Ne
tabiter Sauciarunt pecora ex frumentis in foresta
ri denegarunt alias quamplurimas Violentias oppressiones
et Incommodas Continuis temporibus peregerunt
penas cui cubuerunt progribus decernendi Executio
ne taxe Vulnerum quem citant Alteraque Inter In
stigatorem Judicij officij quem ejusq Delatores Nl Abra
hum Zawadzki et Joannem Zanski ad abuna et Nl Anto
nium Komorowski et Consortem ejus Dominos tum
Laboratores Jacobum et Michaelem Subditos licentiose
excepisse et quidem mantatam Contemptam Cum Sui ma
nu Subditos Cum Dominorum Suorum Authoritate
et assistentijs Adhærendo Obductioni et Protestatio Coram
ad Authenticis Sui sed Secundo post obtentam Contu
maciæ penam ad Judicium officij quem parte altera
Atq ex eo Quia ipse in Vilipendium Legum Sui Procedendi
audiunt temereq Presumpserant se ad ipsi Dominis ubq
locorum Infestare Opprimere Concutere vulnera Inflige
re in invitum palam ac manifeste dissipare Curruum
personis sedere Viam publicam alijq votis In
tercipere Interclipiendo post que Domum Invadendi
Concutere attentare Intentare apprumittere Comburere
declarare Segimenta Comburere Inventaria ad foresta
abagere abactæ fame et Labore Cognaccare Lebrum plu
rima instrumenta et prætia singulis Annis inferre
Sylvas excidere pascua Liberè denegare agros ad Ad

pestem

pertinent Conseminare fundos et agros in non nullis
locis per vim recepto appropriare ademere metas Coa
rare circa quam premissam Injuriam actus sese op
ponen irrealia nunquam probandi obicere Ta
mulos a servitijs avocare et eosd. a se convocare ubiq
locorum Calumniare aliasq per multas violentias
Omni Inquisitione genere probandi seu in Termino
Condescensionis in presenti officij Competenti de Ducendi
peregerunt et perpetrarunt per quae premissa Leges
Rni Transgressi sunt Emergentes succubuerunt
pro quibus Super ipsis Decernendi et extendi nihilomi
nus pro Solutione taxae Vulnerum et Damnorum
Causatorum Compensatione pretensionum ac
litis expensarum Statuitioneq Subditorum exces
sivorum in Omne nefas effrenatorum ac pro poenis
distinctim tam Super ipsis quam ipsis Subditis
pro qualitate facti et demeriti irrogandi Presenti citandi
alias Citationis ipsis Lationibus in se existentibus in diem
hodiernum Imae Cadentem et provenientem partibus ipsis
utriusq Et quidem Actorea per N. Antonium Ko
morowski Suo et aliorum actorum nomine pro Citata per
N. Leon Adamum Zawidzki Simul et Actorea Suo
et aliorum Actorum nomine pro Coram Judicio
officij Presenti Comparentem et Secum Judicialiter
Controvertentem quibus partium Controversijs Ju
dicium Presens Coram se Inducto Exandito Com
binato partium utrarumq actis et reatibus ad affe
ctationem earundem partium utrarumq hoc Id
Judicium dedit et Concessit Dilationem Inqui
sitionis parti utriusq Super Contenta Citationum
et Protestationum partium utrarumq ad sequentem
Querelarum Crem Plocen Terrus prius et proximius
ab hinc in Castro Plocen Celebrandi Conservandi
Terminum partibus merat utriusq in praeallegat
Judicijs sine quavis ad citatione Comparendi perem
ptorium

DILATIO

Inquisitionis in r. G. Sadkowski etc

In Causis et actionibus Judiciarij Infrascripti
Binis Ima quidem in r. Instigatorem Ju
dicij Officij Presenti ejusq Dilatores N. N.
Petrum Sadkowski et Nos aliam de Quien
skie in vicem Conges et quidem Maritatam Con
tem Cum sui mariti authoritate et assistentia actis
ab una et N. N. Adamum Parentem Ma

theu

Matheum et Franciscum Filios Sadkowskie
Matrimonium Paulum Joannem Josephum
et Hilarium Karwowskie Casimirum Tyszky
et Mariannam Kraszewskie Conges Joan-
nem Glodowski et quid maritatis Contem Ca-
sui Mariti authoritate et assia inhaerenti al-
terioribus proonibus Suis Coram Actis authcis
Rni facta secundo post obtentam Constu-
matiae poenam ad Judicium Officij per seru
parte ab altera Citta pro Eo quia Ipsi posti-
posita legibus et Constitutionibus Rni quae ne-
minem opprimere aggravare aut laedere
damna inferre Jubent imo serio vetant
et prohibent quandoque Ipsi N. Matheus Kar-
wowski res varias seorsiva connotatione
describendi ad breve tempus per se Actis
Conges Concreditis ad amicabiles requisio-
nes actis restituere non vult imo Actis
laesit, diffamavit, irrealia obiecit, Capillos
ex Capite vulsit Contem circa praemissa
Injuriam actis Mariti Concussit, verbis
Contemptuosis honorem Nobilitarem
Carpentibus affecit, varijs in locis ac foris
publicis aggravavit in duellum lege pu-
blica vetitis provocavit renuentem ver-
bis dedecentibus affecit Ipsi vero Nblis Ty-
szka nulla habita ratione ~~ad se actis Co~~ Do-
mum Actis Comburere appromisit Ipsi
N.N. Karwowski hic Illocis tempore Ju-
dicior. pro agitator. aggravarunt in vitam
diffidarunt interimere appromiserunt,
omnes Ipsi injunctim protestan. Coram actis
authcis Circumscripserunt, post facta eadem
Conc. cunq. actis Maritum protestationem
intuitu praemissor. in proone eadem indebita
oppositor. in vitam diffidarunt Ipsi ve-
ro Nblis Satkowski Franciscus ex Conser-
vatorio Cassam Clandestine accepit Ipsi
N. Franciscus Karwowski pungaricum
unum actis apud Tili datum restituere

non vult

Ipsi N. Joannes Głodowski tres mensuras
Siliginis mensurae unius Corethi mutuo
a se actore acceptas restituere nō vult
per quae praemissa Con. leges Rni. processe-
runt Poenasq. exinde emergentes Sacculuerunt
pro quibus Super Ipsis decernendi Praesens Ci-
tant Altera quoq. inter Instigatorem
Officij Judicij Praesens Ejusq. Dilatores
N. N. Adamum Sadkowski, Casimirum
Tyski, et Paulum Karwowski et Ma-
thiam Głodowski, Actae ab una et N. N.
Petrum Satkowski et Rosaliam de
Cywienskie ~~atq. Ludovicum Filium~~ in
vicem Conjuges atq. Ludovicum Filium
Satkowskie et quidem Maritatam Con-
tem Cum sui Mariti authoritate
et assia Inhaerendi praeani Coram Actis
authoris Rni. factae ad Judicium Offi-
cij Praesens parte ab altera Citatis pro
eo quia Ipsi nō observatos legibus tam
Divinis quam humanis de Injuria p-
xime sancitis ausus est temereq. p-
sumpsit Bovem morbo infectum ex
B. Wroblewo emptis ad Bona Actae Kar-
wowo adducere pro ut de facto emit
et adduxit persuasiones actae et
multorum Amicorum non observavit qua
propter Citat alias Citationibus Ipsis Lati-
oribus in se existens in hiem hodiernam
lme Cadens et provenien. partibus Ipsis
utrisq. et quidem actorea per N. Petrum
Satkowski suo et aliorum actae nne prolr
citata simul et actorea per N. Ada-
mum Satkowski suo et aliorum citatis nne
prolr et Actor Coram Judicio Officij
Praesens Comparens et secum Judicialiter
Controvertentibus quibus partium Con
troversijs Judicium Officij Praesens Coram

se induxit

inductis exaudiit decinenq Trnos par-
tium combinat authoratibus et rea-
tibus utrarumq partium ad affectaone
earunq hocce Judicium dedit et con-
cessit Dilaonem Inquisitionis parti
utriq super contenta citacionum et p
testaonum partium utrarumq ad
sequen Querelar Castren Plocen Trnos
prius vel proximiq ab hinc in Cro Plocen
celebrand conservando Trnam parti-
bus memoratis utrisq in palegatt Judicijs
sine qua vis adcitaone comparend
peremptorium psen Dni vigore.

Dilatio Majoris inr Illrem Ad Rndum
Rndum Mańkoski & successores ol M. Sie-
rakoski.

In causa & actione Judiciaria infrascra inr Perillustrem
Rmum Josephum Mańkoski Canonicum Cathedralem
Plocen venerabilis ejusd Capituli Plocen Causar Pro-
curatorem ac totum pfato Capitulum acto ab una
& Gros Antoninam de Zasochie primi ol M. Hieronimi
Sierakoski venatoris Cremenecen ol Illris M. Pauli Joan-
nis Sierakoski Castellani Trrae Dobrinen Filij Secundi
ad psens voti G Adami Maleski Contem matrem tum
Ignatium ex ol M Barbara Janoszowna in primo
Privignum Antonium & Maximilianum ex ipsis
ad psens Maleska in secundo voto supra fato ol
M. Venatoris Cremenecen Filios pgenito ac Filias
de hnibus ad psens Ignato si ad causam psen pertinere
videant et quid maritato Contem cum suis maritis Filios ac Filias cum Tu-
tor de Jure incumbent authoritibus & assistentijs inhaerend
inscriptioni authea Secundo pt obtento contumaciae poenam
ad Judicium officij psen pte ab altera Cito pro eo Quatenus
ipsis [illegible] seu quem ipsis onus actionis magis
afficit Censum ac Summam Trium millium Florenorum
Polo per supra fato ol Illrem M Castellanum Dobrinen
avum ipsis expendendo Censum venerabili Capitulo acto super
Ps Moyskowy modo reemptibili inscripto ab ultimo

quietatione retento sibi acto solvant Citamini igit
ad videnda & audienda ipsa ad Instantaneam Solu-
tionem praefato Censuum Sententia Officij Judicij praesen-
tis stringi ac id quod Justitiae erit decerni & sententiari
praesentis alias citatione eadem latiore in se existente in
diem hodiernam Lmae cadente & provenientem partibus
memorato utrisque & quidem actorea per Perillustrem
~~admodum~~ Rndissimum Josephum Mankowski Canonicum
Cathedralem Plocensem & procuratorem ejusdem Venerabilis
Capituli Gnalem ~~& to~~ suo & totius ejusdem Capituli nnc
ptr citato pro Interesse GG Adami & Antoninae de La-
sockie Maleskich Conjugum citato p. G. Josephum Kozłowski
pro interesse G. Ignatij Sierakowski per G. Nicolaum
Karwosiecki pro interesse Reliquorum per eundem
G. Karwosiecki coram Judicio Officij praesentis comparentem &
ad repositionem G. Karwosiecki
~~[illegible]~~ hocce Judicium Dila-
tionem Majoris Gpo Ignatio Sierakowski Venatoriae
Cremenecensis ex quo Causas majoris Importantiae
in Judicijs Tribunalis Rni Petricoviensis p tunc at-
tentat quam probabit Literatorijs documentis ad
sequentem Querelarum Castrensem Plocensem Trnos prius &
proximius abhinc in Crno Plocensem Octobrandae Conser-
vandae Trnum ptibus memorato utrisque in palle-
gato Judicijs sine quavis adcitatione comparendi
peremptorium cum caeteris vero citato Judicium
Officij praesentis Causam praesentem suspendit suspen-
tamque esse declarat ad eosdem sequentem Querelarum Crenensem
Plocensem Trnos hucque in Continenti M. R. Gnalis Pło-
nesty Gregorius Rokiecki de Bronowo authenticus
& jurato palam Rvit quia ipsa Citationem Letato
Sigillato pro Trnis praesentis servientem edicto Conventus praefato Cito
ad Dn Moykowy 7 5ta in Crno Festi Cinerum anno
currente tum et ejus primam ex qua poena
Contumaciae est obtento tempestive ante obtentio-
nem illius in una Integra Septimana detulit
exportavit posuit reliquit & depositione noti-
ficavit de quo praesentem idem Mlis fecit Relationem

Munimenta in Ge
sly

4

349

Oculi 1747mo.

Munimenta inter G. Skwarski et MM. Karskie

In Termino hodierno ex adcitatione Literali Sigilli Crone Capitis Plocens Tenoris Sequens Thomas Gregorius a Debowa gora Dembowski Plocens Plocens etc Capitis Vobis MM. Josepho & Alberto Mariannae seu alterius nnis Karskim Dapiferis Terrae Dobrinens olim M. Antonij Karski Dapiferi Terrae Dobrinens B. Cetrino Antecedanei Possessoris Filijs & Filiae tum Jacobo Rosciszewski Palatino Dobrinens Tesstri Mci Karsey Tutori Andreae Chamski eorundem B. Cetrino moderno Possessori de Personis Bonisq Vestris etc Joannis Skwarski moderni Juris Transfusionalis Quaesitoris Acto Qui Vos & quidem vos Mci Karsey cum Debita qui ea Indigetis Assia ad paratum processum Paratosq quosvis Juris gradus et Tmos nempe ad paratum Decretum Judicij Officij nri inr G. Nicolaum Dziegielski moderni Jurisquaesitoris Avunculum & Jurisdatorem ab una et Vestri Mci Karsey ob M. Parentem ac Te M. Encifer Plocens parte ab altera Paratam Condemnationem paratamq ab Officio Burgrabiali ex Bonis Supradicto Cetrino ab impugnata Executione facto Remissionem Paratas Dilationes munimentorum & majoris Paratumq tam Erigte qm Transfusionale occasione Summae 1000 Tyns Una cum pnibus ac poena Cuta Decr Pallegi Judicij nri adjudicati non Solutionis imo eiusdem Contraventionis post Translapsum Terminum revificatione revificando Vobis Causam et Actionem Judicianam

morte olim suprasen M. Dapifer Dobrinen inter:
rupto nec dum Decisam adutat ulterius vobis cum ea
in Causa Jure procedi satisfactionem omnimodam ad men:
tem Anterioris Decr demandari & poenas pro Contra
ventione eidem in Sublationem processus adjudicari
Caeteraq pro Juris & Causae Exigentia Statui Sitis
Tmo partium & judtr responsuri Dat in Cro
Plocen Sabbatho pt Dm Invocavit Quadtem
pxa Dni 1747 ~~In~~ In Dien Ldmam Tme
cadenae & provenienae Partibus ipsis Utrisq & quid
Actis per G. Josephum Skwarski actis Cren Praemi:
stavienae F. Eda pt Rogationum in Anno pxe elabo
Insinuum plenipotentem ptr Citata pro Interesse
M. Jacobi Rosi Bevilli V Palatini Terrae Dobrinen
per Gsum Antonium Chmielewski Insinuum Pleni:
potentem pro Interesse M. Andreae Chamski Ensifer
Plocen ac Impugnatoris B. Cetlina per eundem M.
Ensiferum Plocen Jurisquaesitoris Coram Judicio Offi
Cren comparenae & secum judtr controvertenae Quibus
Ptium Controversijs Judicium Offi Coram se inducto
audito rationibus ad Affectationem M. Chamski mo:
derni Jurisquaesitoris B. Cetlino hoc Jd Judicium
eidem Prorogavit prorogatq Dilationem ad muni:
menta Causam Cren Impugnanae ad Sequenae Quere:
lanum Cren Plocen Tmos prius & proximius abhinc
in Cro Plocen celebranae Conservanae Tmum Ptibus
memorato in praallegato Judicijs sine quavis adutatio:
ne comparenae peremptorium In Continenae M. R. G. H.
Policelli de Bronow Authus & Juratus palam Rvit
Quia ipsi Citationem Literalem Sigillatae pro Tmis Cren

serviens Edictum cum praefato Citato ad B. Cetnino Cun:
amq Citato Ibidq sito Feria Secunda post Dominicam
Reminiscere Quadragesimalem Anno Currente pro
praesenta Detulit exportavit posuit reliquit & de
positione notificavit de quo praesens Jdem M. fecit
Relationem.

Dilatio Inquisitionis Inter GG Bogurski Zembrzuski ac alios

In Causis et actionibus Judiciarijs infrascriptis
binis prima quidem Inter Instigatorem
Judicij officij praesens ejusq Delatores GG Jo
sephum Zembrzuski B. R. Ciechanoviensis ac
Catharinam de Kosienskie primi olim G.
Bartholomaei Maleuski Sortium Suarum
in Bonis Miczyno et Luberadz Consistens hae
red Secundi ad praesens voto Consortem Suam
Imam a Suprafato olim priori marito Domi
nam Reformatoriam et Advitalitialem Invi
cem Conjuges ac Antonium Barbaram
Franciscam et Ludovinam Maleuskie Fi
lium et Filias Cognominat olim Gnosi Maleuski
cum eadem G. de Kosienskie ad praesens Zembrzuska
in primo Matrimonij Thoro procreat mino
rennes privignos et quidem maritam Contento
Cum Sui mariti minorennes Cum tutorum de ju
re Incumbens Authoratibus et assistentijs ad
abuna et GG Paulum Bogurski et Rosaliam
de Niclie Invicem Conjuges Sortis in Bonis
Luberadz Possessores et quidem maritatam Con
sortem Cum Sui mariti Inhaerendo Prote
stationibus Suis ac Damnorum Visionibus

tam per predictum olim Bartholomeum
Malewski Antecessorem maritum et Parentem
actorem quam per semet modernum Act
maritum et Victricum Conc ipsi fact et In
scripts Secundo post obtent penam Contuma
cie pro Judicium officij presens parte a baltera
Citat idque ideo quia ipsi Conc Leges Rni procedend
primum Sepefat olim Gnoso Bartholomeo
Antecessori marito et Parenti act multa Da
mna Bonis ac Sylvis ejus hereditarijs
deliberat Inventariorum ipsi Impulsione
prout Visiones ab ipsi eo nnt fact et actis
juxta recognitiones ~~AA~~ Ministerialium
providorum in certo Testantur Intulerunt
eum in domum modo Violenti Invase
runt super Invadend diffamarunt Con
temptuarunt dishonorarunt concutere
attentarunt et Precipue ~~Ex~~ G Bogurski
ad Frameam se proripiend et in Duel
lum Lege publica vetitum provocand atten
tavit ac post Subsecut illig fatis Stante
Possessione recensitorum Bonorum moder
norum act honestum Jacobum Velens
ovillatorem gregem Ovium act pascent
in Campis Comunibus B. Luboradz Sine ullo
damno Preventum oppressit Concutere et
~~Convulnerare~~ mutilare Intendit perse
cutione et Insecutione ipsi a grege Ovium
repulit et aufugere fecit Oves de Liberis
Pascuis depulit Pascua Communia act
et eorum ovibus denegavit et indeq Da
mnum non modicum in Ovibus Causavit
ipsimet G Zembrzuski maritum et Victricum
Substantie Juxore ex pupillaris Privignor

Suos

Suorum Tutorem diffamavit dishonoravit
invitam ejus ipsi diffidavit et damna non
mediocria in Segetibus pratis et Sylvis Ite
rum novitas prout et antehac Intulit
nec non et alias Violentias Inconvenien
tias Oppressiones Omni Inquisitione
probandi et deducendi peregit ac utrique
Conjuges peregerunt penasque exinde Emer
gentes una Solutione memorati damno
rum in Visionibus Specificati et aliorum
Quorum iis Inquisitionibus deducendi sive
Juramento Comprobati Succubuerunt
pro quibus super ipsis decernendi et extendi
Cpsens Citans Altera quoque inter Instigato
rem Judicij officij Cpsens ejusque Delatores
G Paulum Boguski et Rosaliam Nicka pri
mi olim Gnosi Petri Bonkowski Secundi
ad Cpsens voti Invicem Conjuges ac Successo
res ejusdem olim G Bonkowski et Andreae
Kotakowski ~~[illegible]~~ et qui de maritatam Con
tem cum Sui mariti Successores vero eo
rundem olim GG Bonkowski et Kotakowski si
qui ipsi assistentia Indigent cum Tuto
rum de jure Incumbentium Authibus et
assistentiis Ad ab una et GG Josephum Tom
brzuski et Catharinam Kosinska primi
olim G Bartholomaei ~~[illegible]~~ Matejski
Secundi ad praesens voti Invicem Conjuges
Joannem Miączynski et Marianna Ma
tejska ibidem Conjuges Antonium Matejski ac
Successores olim G Matejski Bartholomaei nec
non L Jacobum Wellens ob Delatorem tum
Mathaeum et Nicolaum Subdolos et quid

Contra

contes cum Maritor. Suor. Successores vero
cum Tutor. de jure Incumbere Subdit. cum
Dominor. Authoritatibus et assistentijs
ad hoc rerum Proomnibus Visionibus obducti
onibus coram act. Authe. Kn. facit. Secundo
post obtent. Contumaciae poenam ad Judi
cium officij praeter parte ab altera Citat. pro eo
Quia ipse in Vitigi pendium Legum Kn. procedend.
Ausi sunt temereq. praesumpserunt se act. acto
G. Petrum Bonfinghi Continuis ad vixas et Con
tentiones provocand. viam cuiq. liberam Inter
ceperunt Intercepta eadem via oppresserunt Con
cusserunt Subdit. ad accipiend. fenum Sub
ordinarunt Domum aliquoties Invaserunt
Invadendo Calumniarunt Evaginata Frame a
vulnerare attentarunt ac Interimere omni
no voluerunt invitam palam ac Manifeste
diffidarunt Vaccam fructiferam nullis de
damis in pascuis Canibus concitarunt per
quam Concitationem Vitulum Exhalare
Causarunt homines in Campis praeventis
ubiq. locor. Infestarunt ovillatorem circa
oves noctanc. per suas continuas Minatio
nes repulerunt et omino ejaculari ad eund.
voluerunt oves ex situatione cum mansonij
alias Lurtow Segregarunt Segregat. ad
suam gregem ovium violenter abegerunt
fundos ad Actorem pertinent. Continuo
Invaserunt Invadendo tumultarie Concute
re attentarunt Irrealia numquam dedu
cend. obiecerunt damna plurima Infru
mentis et pratis ac Sylvis singulis Annis
Intulerunt aliasq. per multas Violentias

Exorbitantias

~~ac~~ les exorbitantias ac lesiones In
convenientias Injurias Damna in Interro
gatorijs specificat omnig Inquisitionum ge
nere probandi et deducendi peregerunt
et perpetrarunt pro quibus itaq Premissis
omnibus nihilominus pro Statuitione sub
ditorum Compensatione Damnorum ac litis ex
pensarum comprobationeq Vulnerum atq pro
penis distinctim atq pro penis distinctis
pro qualitate facti et demeriti superius
irrogandi Presentem Citant alias Citationibus ipsis
Lationibus in se existentem in diem hodiernam
Lune cadentibus et provenientibus partibus ipsatusq
et quid Actorea per Josephum Zembrzuski
B.C. Cechanoviensem suo et Contu suae ~~[illegible]~~
ac aliorum ad nunc pro Citata Sumus et Actorea per
Paulum Boguski suo et aliorum Cit et ad nunc
pro coram Judicio officij Presentem Comparentem et secum
Judicialiter Controvertentem quibus controversijs par
tium Judicium officij Presentem coram se Inducti Exau
dit Decidendi Terminus utrarumq partium ~~[illegible]~~
ad affectationem partium Trunc hoc Id
Judicium dedit et concessit Dilationem In
quisitionis parti~~um~~ utriusq Super Con
tenta Citationum et Protestationum utrarumq
partium ad sequentem Querelarum Castrensem Plo
cen Terminus prius et proximius ab hinc in Cro
Plocen Celebrandi Conservandi Terminus partibus
memoratis utrisq in praeallegatis Judicijs sine
quavis adulatione Comparendi Peremptorium

prozeru vigere

Inst

Dilatio Inquisitionis inter Dłużnieski et Ciołkowski.

In causis et actionibus Infrascriptis Iudicianis binis prima quid inter Instigatorem Iudicij Officij Pen. eiusq. delatores Ignosz Adamum Dłużniewski et Victoriam de Kowalskie invicem coniuges et quid Maritatam Consortem cum sui mariti authoritate et assa. actt. ab una et Ignosos Felicianum Ciołkowski et Margaritham de Rostkowskie invicem coniuges Ignos. atq. Antonium Sychocki dictum Rgk et Petruelam Ciołkowska Virginem innuptt. ac laboriosos Stanislaum et Zophiam coniuges nec non Joannem et Mariannam itid. coniuges dictt. Jacubczaki de Bonis Ciołkowo magna subditos excessivos in omnem malum Spinatos et quid maritatam Consortem cum sui mariti Virginem innuptam cum lutorum de iure Incumbens subditos cum Dni sui authoritatibus et assistentijs inhaerendo protestatis et vulnerum obductioni coram actis authenticis Rni facto secundo obtentam contumacie poenam ad Iudicium Officij Pen. parte ab altera citatos proeo quia ipsi non obervatis Legibus Rni ausi sunt coasum pto sibi Nli Sychocki domum suorum actt. cum vanis armorum tellis super invadere supersinvadendo Ledere diffamare irrealia nunquam probanda obiicere obprimere concutere converberare in duellum Lege publica velitum provocare in vitam palam ac manifeste diffidare per subditos supra scriptos mandata vero supra falor. Ignosor. Ciołkowskich Dnor. suor.

Jmd Jmd
~~Jmd~~

ad implere itidem opprimere concu
tere compaculare insuper tam per eosdem
Dnos quam subditos eorum Domina plu
rima Instrumentis et pratis Inventarijs
~~suis~~ ipsorum inferre causare alasque
per multas violentias oppres
siones omni Inquisitione probandae
peragere quibus peractis violentijs
citantur Advidendae et audiendae
per Sententiam Judicij Officij Pen
Stringi poenas personales et Crimi
nales super ipsis irrogari ad id quod
Justitiae erit decerni et sententiari
Pen altera quoque inter Instigatores
Judicij Officij Pen eiusque Delatores
Gnosos Felicianum Ciołkowski
et Nlem Jacobum Turowski famulum
et quidem famulum cum assistentia Dni
sui actt ab una et Nles Adamum
Dłuzniewski et Victoriam Kowalewska
invicem Coniuges et quidem Mantatam
Consortem cum sui manti autho
ritate et assistentia inhaerendo pro
testatione vulnerum Adductione authen
tice factt secundo pt obtentam
Consumacie poenae ad Judicium
Officij Pen parte ab altera actt
proceo quia ipsi vilipensis Legibus se
actt nullius mali culpae conscio op
presserunt, laeserunt, diffamarunt
irrealia queque nunquam probandae obiecerunt
ipsi vero Nlis Dłuzniewski se actt mantum
in duellum Lege publica vetitum provocarunt
famulum actt concusserunt Vulnera et con
cussiones tam Domino quam et famulo
actt inflixerunt et perpetrarunt pro quibus
super ipsis decernendae nihilominus pro pe
nis tanto facinori condignis Pen citantur
advidendae et audiendae Sententia Episcopus Ju
dicij

Officij

officij Pen. pœnas et demento facti succubitt
Vrgari ac ad quod Justicia erit decerni et
sententiari alias citationibus ipsis in diem
hodiernam Sme cadens et pveniens partibus
ipsis utrisque et quid actum per Nem Adamum
Dluzniewski suo et aliorum actt sine pltr actt
simul et Actorea per Gnosum Felicianum
Kolhowski suo et aliorum citatt simul et actt
sine pltr coram Judicio officij Pen. compa
rens et secum Judicialiter controversiis quibus
controversijs partium Judicium officium praesens
coram se inductt exaudit decidendo Trnos
partium utrarumque combinatis earundem utra-
rumque partium actoralibus et realibus ad
affectationem utrarumque partium hoc
Judicium dedit et concessit dilectionem
Inquisitionis parti utriusque super contentt
citationum et protestationum utrarumque partium
ad sequens querelarum crens Plocens Trnos
prius et proximius ab hinc in Castro Plocens
celebrans conservans Trnum partibus me-
moratt utrisque in praeallegatt Judicijs suis sine
quavis ad citatione comparendi per empto-
rium Pen. vigore.

Dilatio Inquisitionis inter Lutomerski
et Kocięcki

In causa et actione Judiciari Infrascripta inter
Instigatorem Judicij officij Pen. eiusque
delatorem N. Joannem Lutomerski actt
ab una et Nes Lucam Parentem et
Josephum filium Kocięcke tum ex eodem
Kocięcki olim Nlis Jacobi Kocięcki con
sortem viduam inhaerendo protestationi
ac concussionum obductioni coram
actis authenticis Rni facti secundo
post obtentam contumaciae pœnam
ad Judicium officij Pen. parte ab
altera citatt ex eo quia ipsi in con
trarium legum Rni procedendo
fusi sunt se actorem nulla data per
ipsum illis mali causa opprimere an
utere

concutere, equos actt propios nullius de
damnis non nisi presumenti animo ad fo-
restam abagere abactos famae aliquod
temporis spatio macerare vix ad multas
amicorum persuasiones extradere actt
modernos Arianvarijs personis laedere
diffamare famulos ac subditos ac pre
cipue laboriosam Catharinam ab in
fantia per actt eductt evocare volatilia
domestica nempe anseres anates clan
destino modo interficere expostulans
actt a vobis compensari Iniuriam disho
norare converberare concussiones in ob
ductione expressas infligere damnum in
frumentis causare aliasque Iniurias
violentias inquisitionibus probandis infer-
re ut de facto intulerent perinde con
siges Rni processerunt poenas distinctas
ex demerito factt succubuerunt pro quo
bus sup ijs decernendis citant alias actionis
eadem Laboris in se existens in diem hodiernum
Sme cadens et provenien partibus ijs
utrisque et quidem actt per Illm Joannem
Lutomierski suo et aliorum actt sme pltr
Actta per Gnsum Franciscum Cotkowski Arcum
Judicio Officij Pens Comparens Ex Secun
Judicialiter controversentibus quibus
Controversijs partium Judicium Officij
Pens Coram se inductt exauditt ad ef-
fectationem partis actoreae hocce Ju-
dicium dedit et concessit dilatione
Inquisitionis parti utrique super contenti
citationis et protestationis partis actoreae ad
sequens Querelarum Crem Plocen terminos
primos proximius ubi in Cro Plocen
celebrandis conservando Vmum partibus
memoratis utrisque in praeall eg alis Ju-
dicijs sine quavis adcitatione Compa
rendi peremptorium

Dilatio majoris inter MM. Chamski x
Mokronowski

In Termino hodierno ex Decreto anteriore
suspensionis infrascriptae Parti Citatae in ante
acto Judicijs impinctae idq ad sequens Querela
rum Castrens Plocens Terminos ut pote moder:
nos cum Termini ibidem contenti tmā Conserva:
tione facta & hoc in Causa et Actione Judiciaria
infrascripta inter M. Andream Chamski Ensifer
Ptus Plocens Acto ab una et MM. Antonium Mo:
kronoski Pincernam Inowlodens Colonellum
Cohortis Comitatae JM. Cyprski & Theresiam
de Molinskie primi olim M. Petri Chamskij Subju:
dicis Terris Plocens Vdi ad praesens Voti invicem
Conjuges et quidem Mandato Contem cui sui Mandati au:
thoritte & Assia Inhaerens maioni suae coram
Acto Sepriens conc ipsis facto secundo pt obtento
Contumaciae poenam ad Judicium Offi praesens
parte ab altera Citato Quia ipsis & praesertim Mca
Molinanoska Pincerna Inowlodens tam post Fa:
ta episcop olim M. Petri Chamski Subjudicis Terris
Plocens prioris Mandati ipsis Regnum Renum mobilium
cum argenti in varia forma Clenodionum dnis
Cupri Stanni Inventarionem equiteae Vestibulorum
Ornamentorum Vestium Vestimentorum ac totius
apparentiae & supellectilis Domesticae tum Pa:
ratarum Pecunianorum [illegible] Quam post Ingressum
in monialium Conventum Plocens monialium
Ordinis Sancti Norberti antehac MM nunc
Religiosarum Francisci & Theodorae Chamskich
eidem M. Pincernae Inowlodens cum eodem olim M.
Petro Chamski Subjudicis Terris Plocens pro geni:
quum sit Sententia fata olim Mci Petri Chamski

Mu Actor Fratris Germani non Conscripsit nec ad
lecta quaevis Authentica nec ad mentem Legis posito
Juramento de reali Conscriptione praestanda per-
rexit quare Citat ad videndum et audiendum ipsum
ad extraditionem rerum mobilium in vana esse
reperiendum Sententia Judicij Officij praesentis Stringi Caete-
raque pro Causa et Termini exigentia Decerni et Senten-
tiari praesentis Alias Decreto eius Latione in se existere
in Diem Dominicam Termine cadendum et provenientem Partibus
ipsis Utriusque et quidem M. Chamski Ensifer Plurimus Plocensis
praesentis Citata per G. Antonium Chmielewski Coram
Judicio Officij praesentis comparendum ~~[illegible]~~ Judicatur ad repositio-
nem ejusdem G. Chmielewski hocce Judicium Dedit et conces-
sit Dilationem majoris ex quo Causas majoris Im-
portantiae in Judicio Trinitatis Reni Petricoviensis protunc
attentat Quam probabit Citeratis Documentis eum
Ceteris Citatis Judicio Officij praesentis Causam praesentem sus-
pendit suspensamque esse declaravit ad Sequentem
Querelarum Crem Plocensem Terminos primus et proximus
ab hinc in Cro Plocensi celebrandum Conservandum Terminum
Partibus memoratis Utriusque in praeallegatis Judicijs sine qua-
vis adcitatione comparendum peremptorium.

Dilatio Infirmitatis inter GG Rybickie
et Charzynski

In Termino hodierno ex Dilatione Muni-
mentorum particulatae in Antea actis Ju-
dicijs receptae et per Judicium Officij praesentis
data et concessa idque ad sequentes Quere-
larum Crem Plocensem Terminos utpote
modernos cum termini ibidem Contenti Legiti-
ma Conservatione facti et hoc in Causa
et actione Judiciaria infrascripta inter Nam

Lucam

Lucam Petrum et Stephanum Filiastrum
Rybicki actt abunc et Nlem Thomam Cha-
rzynski sortis olim Nlis Joannis Charzynski
hereditarie in Bonis Witkowo Lite Possessore
inhaerendo maioni suae Coram actis Authen-
tis Rni facto secundo post obtentam con-
tumaciae poenam ad Judicium Officij Pen
parte ab altera actt pro eo quatenus ipsi
Summam Ducentorum Quindecim Tym-
phonum idq ex Summa Originali Quadrin-
gentorum Triginta Tymphonum se actt
erga alios fratres Concernentes in obligatio-
nem sortis Certae per Ol parentem Actt
datt Una cum provisione coram Judicio
Penti in Instanti persolvant pro quo
citatur adiuvendae et audiendae idq prosolu-
tione supra expresse Summae una cum
provisione Sententia Judicij Officij Pen Stan-
gi ac id quod Justitiae erit decerni et senten-
tiari Pentibus alias citatione eadem Latiore
in se existente Cadente et proveniente
partibus ipsis utrisq et quidem actorea per
Nlem Lucam Rybicki suo et Filiastri
sui Nne personaliter citta per N Bartho-
lomeum Zebrowski personaliter Coram
Judicio Officij Pen Comparentibus
et secum Judicialiter controverten-
tibus quibus partium controversijs
Judicium Officij Pen Coram ~~Judicio~~
se inductt exaudit Reponente eod Nli
Zebrowski infirmitatem. Nli Thomae Cha-
rzynski ~~Rybicki~~ Citto adhaerendo novelegae eundem Com-
parentem ad Juramentum Pstandum super
Commissum recipiendae infirmitatis admissi-
bilem esse adinvenit idq in Instanti et
ad pronunciandum ipsi Juramenti rothas
Nlem Rni Gnalem Honestum Gregorium
Rokiecki Judicio suo adstantem addit

addidit et deputavit quod Juramentum est ei per partem actoream indultum tandem ad Repositionem eiusdem Comparentis alias hoc id Judicium dedit et concessit Dilationi Infirmitatis eidem Sti Thomae Charynski ita ad sequens Querelarum Crim Plocen Trnos proximis athinc in Castro Plocen Celebrandis conservando Trnum partibus memoratis utrisque in prealegatis Judicijs sine quavis adcitatione Comparendi peremptorium cum ceteris vero ad Judicium officij praesentis Causam praedem suspendit suspensamque esse declaravit ad eosdem sequens praesentium vigore.

Dilatio Munimentorum inter G. Cieszewsky et Zaborowsky.

In Causa et Actione Iuditiaria Infrascriptae inter G. Matthiam Cieszewsky olim Bartholomaei cum olim G. Hedvigi Rosciszewska procreatum Filium actorem et GG. Martinum Zaborowsky et Agnethem seu alterius cujusvis nominis de Karskie primi olim G. Matthiae Zawidsky secundi ad praesens voti invicem Conjuges Tum Successores olim G. Matthiae Zawidsky cum eadem G. Karska in primo voto procreatum et quidem Maritatum Contem cum suis Mariti successores quoque si qui Tutorea Indigent de jure Competenti Authoritatibus et

assis

5

357 Oculi 1747 mo.

~~Dilatio~~
a fris inhaerendo Manifestationi authe
fact ac alijs Documentis causam praesens Juvare
secundo post obtent Contumatiae poenam ad Judi
tium Ossi praesens parte ab altera Act ~~proce~~
quam primum Act in Polonian veniens
uti extra limites Rni apud Principem Saxo-
niae per limites Prutenicos violenter intercept
in servitijs existens ab Annis viginti de Sub-
stantia sua mobili et Immobili sive pecuniaria
insimul cum Illi Simone Cieszewsky tam post
olim GG: Hedvigim Rosciszewska Matrem
suam quam etiam Petrum Patrum Cieszeski
et Casimirum Rosciszeski avum nec non Rosci-
ska proaviam Suam jure naturali in
se devolut Concernens habens notitiam
rescivent attamen Ipsi GG: Zaborowsky Conju-
ges usurpativi Possessores in evidens detri
mentum secum Actoribus procedend quando
quidem portionem eund Act. post dict olim G.
Hedvigim de Rosciszeskie Cieszeska Matrem
Suam in Cieszewo Parva Concernens non
exolut Summam Mille Quingentorum
Florenorum Poloni Act per olim parentem ac
Matri Act Inscript quae et quanta ex Do
cumentis apparuerit nesciunt quo jure in pos-
sessionem suam apprehenderunt Usus
Fructus ab Annis viginti indebite percipiunt
Documenta per olim G: Antonium Cieszeski B.C. Plac.

pl. Fata ob. G. Petri Cieszewski ad. Patrij in-
terceps portionem ad. afficiens Comportent
aedificia Omnia desolarunt Sylvas alneas
exciderunt inseminationes Utrasq. depor
diderunt Citant igit. ad Videns et Audi
ens ipsi ad satisfactionem praemissorum
Sententia ipsi Judicij offi. praesens stringi de
portione equali lance erga G. Simonem Cie-
szewski Fratrem ad. Germanum Concernens
per ipsi indebite possessa Calculum demandari
Comportationem Documentorum quorumvis
portionem ad. Concernens injungi Compen-
sationem aedificiorum desolat. Inseminati-
onum deperdit. decemi. caeteraq. pro causae
et Juris exigentia cons. ipsi Sententiari
nihilominus Condescensionem respectu praemissorum
in praesens offi. Competens assignari praesens Alias
Citatione eadem latiore in se existens in Diem
hodiernum hinc Cadens et provenienti por-
tibus ipsi Utrisq. et quia ad. G. Matthias Cie-
szewski ab. H. Bartholomaei Cieszewski Filius
pl. Cit. per G. Joannem Chmielewski Inscri-
ptus Plenipotentem Coram Judicio offi. praesens
Comparens et secum Judic. Controvertens
quibus Controversijs partium Judicium
offi. praesens Coram se inducit exaudit
ad Affectationem Comparens partis Cit. hoc
ce Judicium dedit et Concessit Dilationem
ad Munimenta Causam praesens Impugnans

ad

ad sequenę Querelarum Castrę Plocenę Trnus prius et proximius abhinc in Castro Plocę celebranę conservando Trnu partibus memorat. Utrisq. in praeallegat. Judicij sine quavis adcitatione Trnu Comparendi peremptorium. Hicq. in Continenę Mtis Rnę Dn. Dn. Gregorius Rolnicki de B. authus et Juratus palam vit, quia ipsi Citationem Literat. Sigill. pro Trnis praesenę servienę edit. conę praefat. Cit. ad B. Cieszewo Fr. 3tia pt. D. Invocavit Quadlen proxa anno praesenti tum et ejus prima ex qua poena Contumatiae est Obtent. tempestive ante obtentione &c. &c.

Dilatio munimentorum inter G. Zalirzewski et Lukowski.

In Termino hodierno ex Adcitatione Literali Sigill. Castrenę Capitl. Plocenę ejus tenoris ejusmodi sequenę Thomas Gregorius &c. Vobis GG. Paulo Lucae Jacobo et Joanni Lukowskim hoc Francisco Szulenski B.C. Plocę Haeredibus olim G. Sebastiani Lukowski Filijs Tum Francisco Szulenski B.C. Plocę Obligat. Possessori de personis Bq. vestris &c. ad Instantiam G. Jacobi Zalirzewski Act. qui Verificatione verificando Vobis Causam et actionem Judiciariam mortem G. Sebastiani Lukowski Parentis vestri ad paratum Trnum paratosq. quosvis Juris gradus nempe ad paratam Dilationem infirmitatis in quo Causa praesens stetit in termino pendet indeterminat. et hoc respectu Summae

mille

mille Tymphone Polonicalis una cum provi-
sione non solutionis adcitat ad videndum
et audiendum ipsi ad persolutionem ejusdem Sum-
mae una cum provisione ulterius vobis cum
ea in Causa Jure procedi ac id quod Justi-
tiae erit decerni statui et Sententiam Solutionem
Instantaneam ~~Injungi~~ cum provisione aut
dimissionem sortis Summae Correspondentis
injungi praesentis litis Termino adveniente partium
et judicibus ~~Commissa~~ responsum Dat in Castro Plocensi 2. 6ta
post Cineres proxima Anno Dni 1747mo in Diem ho-
diernam Termino Cadente et proveniente partibus ipsis
utrisque et quidem ad partem ad Actum per Ill. Pau-
lum Xukowski Fratrem natu Majorem suo et
Alionem Fratrum suorum natu minorum Terminum partis Generosus
Franciscus Sulenski B.C. Plocensis partis Coram Judicio
Officii praesentis Comparente et secum Judicibus Controvertente
quibus Controversiis partium Judicium Officii praesentis Coram
se Judicio exauditis decidendo adcitationem partis
Actoris siquidem Fata ob Ill. Sebastiani Xukowski cui Dilatio
infirmitatis hac in Causa recepta fuerat intervenerunt
exinde Cassata eadem Dilatione Infirmitatis experiri man-
davit in experimento ad effectationem partis Actoris locae
Judicium dedit et Concessit Dilationem ad Munimenta
Causam praesentem Impugnantem ad sequentem querelarum Castrae
Plocensis Terminis prius et proximius abhinc in Castro Plocensi
Celebrandae Conservandae Termino partibus memorandis utris in praesentia
allegatis Judiciis sine quavis adcitatione Comparendi per-
ceptionem Incontinenti MR. Ill. Gregorius Rolnicki de Bo-
nowo authus et juratus &c. ~~ad B. Borki Curiarum Actoris~~
~~ad~~ et quidem Cone G. Lubowski ad B. Xukoszyno
Bili ~~ad B~~ Cone G. Sulenski ad B. Xukoszyno
Borki Curiarum Actoris ibidem ad 2. 2da pt D. Invo-
cavit Quodlibet proxima Anno praesentis detulit ex-
portavit &c. &c. scribat.

Dilatio Inquisitionis inter Dmos Gorenseky et D. Radtubowsky

In Dei nomine Amen hodierno ex adiutatione Literali cujus sit tenor Capitl Plocens tenens sequens Thomas Gregorius &c. Tibi Gro Paulo Radtubowsky de persona Causay: intrascripti ac Bonis tuis gnlr Omnibus ingere &c. ad instantiam D. Instigati Judicij Offi promotoris ejusq. Dem Illustris Admodi Gradi Gregorij Gorenseky Ecclesiae Parochialis Plocens Vicarij actus quitze citat seu petitis adparatas Inquisitiones adparatum Decretandae

Tenitus Mr Bromirsky ff. Gg Bazinscue

Primo hodierno ex adiutatione Literali cujus tenor Capitl Plocens tenens sequens Thomas Gregorius a Dei sedis Gratia Episcopus Plocens Comes Capitl &c. Tibi Mro Joseph Bromirsky Subdiacono Officiali Officiali de persona Bonis tuis quibuscumque bus Vigore Regio et nostra quia nos in parte famosum Capitl Authoritate mandamus ut in Omnibus Causis et Causarum Officij Judicijs Nostr. secunda prius et maximum habitis respectu Nostr. Plocens. Ille Causa pliter ac per eos nobis seu parcas ad quintantiam Gg Motij Parentis et Matthaei Radtubowsky Citij Bazinscue Cui te Gro hac vendi officium Curiae Area Processus citationem apud te Gentes potius citant seu Nostri loco percagend Executionis et ac Condemnationis in Casu ulterior Supplicationis Oblatoris Andreae Radtubowsky Citij Ratione Omnium [illegible] Ex officio et Licencia Officialis Curiae Plocens. Citationis Officium exacte Cum Prece ovium grandium non citatione nisi per Bonum ovillatores ovium Decazenta duorum ad proximiorem ex observatione alias Abstinentia Bonis Bazinscue modo illiato nocturno tempore oblationis et ad Bona Curia tua haeredis depositionis ad hucusq. Clandestine celebrationis obtenta et publicata adstante adversa et audiente ad citationem supradicti ovillatoris Andreae Radtubowsky Cum ejus plenis et habitanej ovium ad proximam Cum Bonis Citationis Omnium per Citat Licencia Officialis Nostri illati per sententiam Judicij Officij nostri strinxi ac de quo Jurisdictionis et sententiam Partes citatas una ad Curiae Plocens Citationis et partes responsorum Citatas Curiae Plocens Citationis Secunda Secunda pars Inquisitionis Radtubowsky pro Anno Dni 1694

Munimenta inter Ill. Sarnowski et Dobrskie
In Causa et actione Judiciaria Infrascripta
inter Illes Gasparum Sarnowski et Elisa-
betham de Perkowskie ex oto Ill. Marian-
na Dobrska progenitis Filiam Contem Invicem
Conjuges et quidem Maritatis ~~[illegible]~~ Contem cum suj Mariti
Authoritate et Assia actis ab Una et GG. Paulum
Victricum et Adamum Privignum Dobrskie
Tum Franciscum Josephum Gabrielem et
Antonium Dobrskie Haeredes inhaerendo
Manifestationi tum Alijs Documentis Cau-
sam praesens Juvans ad Juditium Offi praesens
parte ab Altera Citatis ex eo quia ipsi in
evidens praejudicium suorum actis procedendo
Agros seu Sortes in Bonis Dobrskij sitis Sum-
mae Duorum Millium actis Spectans obnoxios
in Termino Condescensionis in praefatis Bonis
agitatae omnes non remonstrarunt imo eludendo
tam Actores modernos quam Officium Condescen-
soriale multo Majorem medietatem eorundem
Sortium et Agrorum celarunt perinde ex di-
visionem adaequatam Summaeque praefatis Duorum
Millium Florenorum Correspondens non ad
miserunt per quod ex divisionem Injuriosam
Offe peracta effecerunt sibi vero actis prae
judicium ac detrimentum Intulerunt
poenasque Juditio Arbitrarias ex vi elusive

remonstratione

remonstratione aggrorum succubuerunt pro
quibus super ipsis decernendae praesentes citant
ad videndae et audiendae ipsis subalternam
ex divisionem agrorum summae duorum
millium florenorum correspondere per officium
condescensoriale iteratim conducendae senten-
tia judicij officii praesentis stringi condescensionem
iteratim officii sui assignari ex divisionem
meliorari sortes proportionatas ex dividi
ac id quod justitiae erit decerni et sententiari.
Alias citatione eadem latiore in se existentem in di-
em hodiernam hinc cadentem et provenientem
partibus ipsis utrisque et quidem actis per Illem
Gasparum Sarnowski maritum suo et contis
suae nomine pro citatis pro interesse G. Pauli
Dobrski per G. antonium Chmielowski pro
interesse G. Adami Dobrski per G. Valentinum
Zoltowski coram judicio officii praesentis compa-
rentem et secum judicii controvertentem quibus
controversijs partium judicium officii praesentis
coram se inductis exauditis ad affectationem
comparentem G. Pauli Dobrski hocce judicium de-
dit et concessitatis dilationem ~~inquisi~~ ad muni-
menta causam praesentem impugnantem ad sequentem
querelarum castrum Plocense Termino primo et proxi-
mo ab hinc in castro Plocense celebrandae con-
servandae praeterea partibus memoratis utrisque
in praeallegatis judicijs sine quavis ad citatione
comparendi

Comparendi peremptorium hicq in Continenti
Mlis Rni G. H. Gregorius Rokiecki de Brenowo
authus et Juratus palam vult quia ipse ~~habet~~
Citatio Literalis sigillo pro Trnis Presentis servire
edita cum praefata Citatio ad B: Dobrzky F.
Itia pt D: Invocavit Quadlen proxa Anno
Presenti detulit exportavit posuit reliquit
et depositione notificavit de quo Presentis
Jd Mi fecit relaben

DIATIO majoris Imi JM. Niszczy-
cki Castellanum Raciązienę & Mi Kuiborski
Notariae Terrem Plocenę

In Causa et Actione Judiciaria in pasiva Imi M.
Joannem Kuiborski Notariae Terrem Plocenę Acto
ab una et Illustrem Mcum Valentinum Niszczy-
cki Castellanum Raciązienę et Gsum Thomam
Jaroszewski Vice Notarium Terrem Plocenę in
haerenda maioni sua coram Actis Authis Dni facto
ad Judicium Officij Presenti parte ab altera Citato
pro eo Quatenus ipse seu unus ex ipsis quem
Onus Actionis magis afficit Summam Qua-
draginta quatuor aureorum hungaricalium
& Imperialis unius per se Acto a M. Strzembosz
Acceptato & per manus ipsius Gsi Vnotarij Illri
Mco Castellano Raciązienę dato post hac apud
G. Vnotarium Literis per se Acto ad ipsos Scriptis
Arestato & Prevento per Gsum vero Vnotarium

non attento pinsertu Citens in Deportationem One-
ris Illris M. Castellani Rawiczensis erogato evincens
se Acto a rigore Decr. Terni Zawskrzensis Sibenen
inter M. Strzemboss Pincernam Zawskrzensem ab
una et se Acto parte ab altera Cati exolvant
seu exolvat quapropter citant ad Videndum et
audiendum ad Satisfactionem promissionem per
Sententiam Judicij Officij Praesens stringi ac
nihilominus ut Ipsius Notarius easdem Lite-
ras ad ipsum per se Acto scripto Comportet
praesens Alias Citatione eadem Latiore in se existens
in Diem hodiernam legitime cadens et provenientem Par-
tibus ipsis Utrisque et Quidem Acto per Ipsum Antonium
Malewski inscripto Plenipotentem Cito pro Interesse
Illmi Valentini Nisiczycki Castellani Rawiczensis per Ipsum
Albertum Skłodowski pro Interesse Ipsius Thomae Jaroszewski
Notarij Terni Plocensis per Ipsum Adamum Tanski Dr. Ipsius
Coram Judicio Officij Praesens comparens ejusdem Ipsius Skło-
dowski Comparens Illmi Nisiczycki Castellani Rawiczensis Locum Ju-
dicium Dedit et concessit Dilationem majoris Illmi
Nisiczycki Castellano Rawiczensis Cito ex quo Causas
majoris Importantiae in Judicio Tribunalis Regni Petri-
coviensis protunc attentat quam probabit Citen-
tato Documentis In sequentem Querelarum Crem
Plocensem Terminis prius et proximius ab hinc in Cro
Plocensi celebrandis Conservandis Terminum Partibus
memorato Utrisque in praelegato Judicio sine qua-
vis adcitatione Comparentibus peremptorium
cum Ceteris Cito Judicium Officii Praesens Causam
praesens suspendit suspensamque esse declaravit ad eorum seq

in Continenti M. R. Gtt. Gregorius Rokicki de Bronowo Cuthy & Juratus palam nit Quia ipsi Cit. Citerat. Sigill. pro Tmis praesentis servientis Edit. cum praefat. Citat. ad ~~B. Ro~~ et quid M. Castellanum ad B. Ratowo cum Vero G. Jaroszewski Notarium ad B. Mlae Sabbatho post Dm Invocavit Quadrem praxatto praesentis &c &c

Dilatio majoris inter GG. Lutomirskij et Kocięckij.

In Causa et actione Judiciaria Infrascripta inter Instigatorem Judicij Officii praesentis ejusque Delat. Ill. Joannem Lutomirskij et agnethem de Bonkowskie Contem Conjuges ac Michaelem Gizenskij Privignum suum et quid Maritalis Contem cum suj Mariti actis ab Una et Ill. Lucam Parentem et Josephum Filium Kocięckie tum Evae de Kocięckie olim Ill. Jacobi Kocięckij Relicti Contem Viduam ac pupillos ipsi et quid Pupillos cum Tutorem de Jure Incumbentium authoritatibus et Assijs Inhaerendo Maiori suae authenticae facti Citant exeo quia ipsi nullis extraditis Citationibus pro Judicijs proxime Celebrandis Condemnationem super se actis Cassandae obtinuerunt exinde Contra leges Rni processerunt poenasq ratione indebitae vexae succubuerunt pro quibus praesentis Citant nihilominus pro Statuitione Mlis instantanea in Casu non statutionis Mlis Cassatione ejusdem Condemnationis alias Citatione eadem latiore in se existente in Diem hodiernam hmc cadente et provenientem partibus ipsi Utrisq et quid actis Cassandae & negotij Principalis Citti per nobilem Joannem Lutomirski suo & aliorum actorum Cassandae & negotij Principalis Citatorum

+ Coram Judicio Offi Plone Comparen

pr Citato per Gsum Franciscum Sulenski Generi Comparentem Partis Citto Cassandae producere Plenipotentiam a Principali Suo in Instanti Tanq ad repositionem G Antonij Chmieleski ~~Coram Judicio Officij Plene Comparen~~ ejus G Josepho Kociecki hodie Judicium dedit & Concessit Dilationem Majoris ex quo Causas majoris Importantiae in Judicijs Tribunalis Pini Petricoviensis protunc attentat quam probabit Literatorijs Documentis in Sequens Querelarum Castrens Plocens Terminus prius & proximus ab hinc in Cro Plocens celebrandae Conservando Terminum partibus memorato utrisq in Pallegato Judicijs sine quavis ad citatione Comparendi Peremptoriam. In Continenti M. R Gnalis Honestus Gregorius Rokiecki de Bronowo authenticus & Juratus Valam recognovit quia Ipse Citationem Literalem Sigillatam ad Cassandae pro Terminis praesentibus Servientem Ditato Cons Pfato Citato Cassandae ad Bona Kociecino Feria Tertia post Dominicam Invocavit Quadlem proximam anno ~~Domi~~ Plene detulit exportavit posuit reliquit et de positione notificavit de quo Plene id Mlis fecit Relationem. Quam quidem relationem ad Cassandae edito Sic acto Cassandae in toto approbarunt Confirmarunt prout approbant Confirmant et rathificant.

Banitus G. Mucharsky p Mucharskie.

In Termino hodierno ex Dilatione Antenore ~~Majoris~~ Majoris infrascripti parti Citati in Anteacto Judicijs suis recepti et per Judicium Offi praesens dato et Concessa idq ad sequens Querelarum Castrens Plocens Trnor ut pote modernos cum Trni ibidem Contenti Lmae Conservatione facto et hoc in Causa et actione Judiciaria infrascripti inter Gsam Martiannam de Kurowskie Relictam olim G. Antonij Mucharsky

Cassat

charsky Pincernae Zytomiriensis Contem Viduae
Actae ab Una et Religiosum in Christo Patrem
Josephum Collegii Plocensis Societatis JESU Pro-
fessum si et et Inquantum ad Causam praesens
pertinere Videatur tum Gnos Petronellam Gnsi
Adami Orszszkowsky atque Annam Relictae
G. Stephani Moszczerski Viduae Contes Fratres
et Sorores inter se Germanos Mucharskie
Privignos infrascriptae Actae et quae Maritatae
Contem cum suo Mariti authoritate et Assia
inhaerendo Inscriptioni Authenticae pereunae
olim Gnum Antonium Mucharski Maritum
Actae in Personam ejusdem recognitae secundo post
obtentam Contumaciae poenam ad Judicium Offi-
ciosum praesens parte ab altera Actae pro eo Quatenus
ipsi Summam Quingentorum Tymphonis per
memoratae olim G. Mucharski parentem ipsi
in Personam Actae recognitae una cum provisi-
one ab eadem provenientem sibi Actae persolvant
qua propter Citantur ad Videndum et Audiendum
ipsi seu quem ipsi Omnis solutionis magis affi-
cit ad solutionem Summae superius expressae
cum provisione provenientem per Sententiam Judicii
Officii praesens stringi et Compelli alias Dilatione
eadem latiore in se existentem in Diem hodiernam
Lmae Cadentem et provenientem partibus ipsis Utrisque
et quae

Banitus M. Mucharscy per M. Mucharskie

In Termino hodierno ex ad citatione Cite-
rali Sigillatae Castrensis Capitis Plocensis ~~[illegible]~~
tenoris sequentis Thomas Gregorius &c. Volis
Religiosus in Christo Patri Josepho Collegii Mae
S. Jesu Professo si et in quantum ad Causam
praesens

Ob malam Informationem Cassat

Praesentem pertinere videatur tum GG. Petronellae
G. Adami Orzeszkowski atq Annae Relictae
olim G. Stephani Moszczenski Viduae Contibus
Fratribus et Sororibus inter se Germanis Mu-
charskim Privignis infrascriptae actae de Per-
sonis Bonis Vestris gnlis &c. &c. Ad Instantiam
G. Martiannae de Kurowskie primi olim G.
Antonij Mucharski secundi ad praesens
nuptae Dn. Adami Kowalewski actae quae
Vos et quia Maritae actae cum suis Mariti
Te quoq Maritae ~~Contem~~ citatae cum suis Ma-
riti authoritatibus et Assijs citat seu
potius post mutatum Statum Vidualem
In Matrimonialem nempe ad citat ad
paratam Dilationem Majoris Vobis
praecipue Tibi G. Orzeszkowski in anteactis
Judicijs receptae et hoc in Causa ratione
Summae Quingentorum Tynae per
olim G. Mucharski Parentem Vestrum actae In-
scriptae una cum provisione ab eadem pro-
venienae non persolutionis Ulterius Itaq
Vobis cum ea in Causa Jure procedi Solutio-
nem Summae ejusdem cum provisione pro-
venienae injungi Caeteraq pro Causae et Juris
exigentia cone Vos decerni praesentes sitis
Itaq Trnd adveniene parituri et Judicii re-
sponsuri Datum in Castro Plocensi 7. bta
post Cineres proxa Anno Dni 1747mo.
in diem hodiernam Trne Cadenae et prove-
nienae partibus ipsis Utrisq et quia actae G.
Martiannae de Kurowskie primi olim
Gsi Antonij Mucharski Pincernae Zyto-
miriensis 2di ad praesens nuptae G. Adami
Kowalski

Kowalewski Consors in Assia ejusd. sui Mariti
ptr Citatus pro Interesse Relictus ob. G. Stephani
Moszczynski per D. Franciscum Szulinski Ple-
nipotentem Inscriptus Coram Judicio Offi
Pene Comparens et secum Judtr Controver-
tens quibus controversijs partium Juditium
Offi Pene Coram se inducto exauditis
Quoniam reliqui Citati disparent et se con-
demnare permittunt proinde Judicium
Pens Causam Pene cum Comparens Mo-
derna ad Convictionem disparens su-
spendit suspensamq. et se declaravit
declaratq. Pene Quem disparens prae-
fatus Pars Actus Coram Juditio Offi Pene
ptr Comparens et Terminum Eundem
hodiernum per totam Juditionem praesens
audientiam Ime attentans memoratus
Citatus ad Jus Juridice per Mlem R. G. Tribus
et ultra Juris formam Vicibus quatuor uti
ante ita et post Offum Arestum tempestive
per G. Franciscum Sulenski interpositum
et per Judicium Offi Pene susceptus et Connotatus
Clamatus et vocatus non tamen Comparens in
Lucro Solutionis Summae alias in toto seu
pro Toto Lucro Exegytis sui Principalis admittens
Juditio Officij Pene Judtr ac Offe Condemnavit ulteriorq. sibi
per Juditium Offi Pene Fieri et exequi postulavit
et Judicium Offi Pene Juri Communi postula-
tioni partis Actus uti licite annuendo in im
ejusd. Lucri Ime ea in Causa obtenti Decrevit
Pene decernit Quatenus Actus Summam
pro qua Conveniunt in Instanti solvat idq.
sub poena Bnis quae in Casu Decreto Pene
Contraventum

nempe praefatae Summae non persolutionis
prout de facto non est persoluto ex nunc
decernit Mg. R. G. Honestus G. Rokiecki de Bro-
nowo Judlis per Judicium praesens addit et
deputat quique Mlis satisfaciendae Depu-
tationi suae a Judicio praesenti habitae memoratae
Bnis poenam modo praemisso obtentae ac
Decretae et ipsimet actae esse Banitum Juri
Communi Contrarium et rebellem hic in Atrio
Stubae Judlis ac in Aliis locis publicationi
Consuetis praesenti plurima Nitate ad Judicia
Moderna ferumque publicum Congregatum
alta sua praeconica et sonorosa voce pro-
clamavit publicavit et ad notitiam Omni-
um protunc praesenti in dubiam deduxit de
quo praesenti Sed Mlis eloco publicationis solitae
ad Judicium suum rediens fecit relationem
Post quam publicatae Bnis poenam modo
praemisso obtentae Judicium Officii praesenti profaciendae
in praemissis Juxta praescriptae Juris Commu-
nis executione Officium competens Videlicet G. Jacobum Kesicki
B. C. Plocensem qui addidit et deputavit qui
G. B. satisfaciendo Munerum Officii sui ad
ditionique a Judicio praesenti habitae ~~memoratae~~ cum executione
ad primam partis actoreae requisitionem
Decretique praesenti exhibitionem de Facto facere et
ipse sub Poenis contra Renitentes Officiales Civitatis Bnis Sanctae
peragere tenebitur nemo vero cum G. B. a tali
Officio peragendae nec per se nec per suas quasvis
subordinatas audeat Impugnare personas idque
sub seorsiva Bnis perpetuae poena quae contra
Impugnatores praesenti interponit Decreto Sicque in Con-
tinenti Mlis R. G. Hl. Gregorius Rokiecki de
Bronowo authus et Juratus etc. ad B. Cieszewo
F. 2da pt D. Invocavit Quadlem proxima an
no praesenti tum et ejus primam ex qua
poena Contumaciae est obtentae tempe-
stive ante &c &c.

Dilatio

Dilatio Inquisitionis inter G. Wielechowski et Mm: Oyrzynski ac Niedziałkowski.

In Causa et actione Iudiciaria infrascripta inter Instigatorem Iudicij Officij Praesentis ejusq. Delat. GG. Antonium Franciscum Marianum Joannam et Agnethem Fratres et Sorores inter se germanos Wielechowskie et quidem Virgines Innupt. cum Fratris sui authoritate et Assistentia actorum ab una et magnificos Joannem Oyrzynski et Eleonoram de Roszczeskie Conjuges Venatoribus Bracta viensis Cujusvis nominis Niedziałkowski V. Palatinum Plocensis aliosq. Famulos Coadhaerentes Mli Oyrzynski numero sex personarum excedentes de nominibus Ignotos et Cognominibus in Ulteriori tractu Causae Specificatis et quidem Maritatis Contentis cum suis Mariti Famulos cum Dnorum suorum authoritatibus et Assistentiis inhaerendo Protestationi coram actis authenticis Rni facta secundo post Obtentam Contumaciae poenam ad Iudicium Officij Praesentis parte ab altera lib. pro eo quia ipsi in Contemptum legum Rni procedendo minimeq. eas verendo imo post ponendo tempore modo et loco in protestatione expressos non Contentis praefatis Mli Oyrzynscy Conjuges antea actis per actis Violentijs quod antehac in Domum suam invitatis diffamarunt dishonorarunt Contemptuarunt improbabilia nunquam probandae Obiecerunt verum subsequente temporis Tractu Actores pro devotione ad Patres Carmelitarum Conventus Plonscensis adveniente in Monasterio eorundem Patrium existente nulla vel minima habita Occasione formatoq. sibi quod odio et rancore diffamarunt dishonorarunt

verbis laesivis honorem Nobilitarem dede
cenq affecerunt Improbabilia obiecerunt
in Duellum lege publica vetitu provocarunt
ad Frameas se se proripuerunt et suis Co-
adhaerenq M. Cyrzynski de Cognominibus
ignotis Coneutere demandavit Aliasq Plu-
rimas Violentias Damna et Oppressio-
nes Omni Inquisitione probandae et de-
ducendae peregerunt et perpetraverunt
per quod eonq leges Rni processerunt
ac proinde poenas eo nomine sancitas
Succubuerunt pro quibus super ipsis de-
cernendae citant Alia citatione eadem Lati-
one in se existenq in diem hodiernum
tmē Cadenq et provenienq partibus ipsis utrisq
et quidem Act per G. Antonium Wielechowski
suo et aliorum Act nne pbr Citat pro In-
teresse Mci Pauli Niedziatkowski per G. Ba-
ginski pro Interesse M.M. Cyrzynskich Ve-
nutorum Bractavienq Conjugum ac aliorum
Cit p G. Bartholomaeum Goszczycki Coram
Judicio Ossi praesenq Comparenq et secum Judtr
Controvertenq quibus Controversiis partium
Judicium Ossi praesenq Coram se inductis
exaudito decidendo Trnum Partis Auto-
reae ad Affectationem ejusdem Partis Auto-
reae hocce Judicium dedit et Concessit Di-
lationem Inquisitionis parti utriq super-
Contentis Citationis et protestationis
partis Autoreae ad sequenq Querelarum
Castrenq Plocenq Trnos prius etc. & ~~Mlis~~
In Continenti Mlis R. G. H. Gregorius Ro-
kiecki de Bronewo authus et Juratus
palam vit quia ipsi Citationem &c.
eonq praefat Cit et quidem MM. Cyrzyn-
skie

Oyrzyńskie ad B. Sieromino conc. M. Kiedziat-
bowski ad B. Kempa Tenij 2 Tertia et quarta
pt. D. Invocavit Quadlen proxime praetend. anno
praesenti tum et ejus primam exqua &c. Scribat
juxta Aringan.

Dilatio Inquisitionis inter Admdum Rndum
Gąsiorowski & Kadłubowski

In Trno hodierno ex Decro Consistoriali Plocen. re-
missionis ad Iudicium praesens facto Tenoris Se-
quens Anno Dni 1746to Die vero Lunae 20 Men-
sis Iunij Plociae Decr inter P. Kadłubowski acto &
Admdum Rndum Gąsiorowski Acto Perillris & Rndissimus
Dnus Officialis Gnalis Plocen. lecto Inquisitionibus
ea in Causa ex utraq. parte sufficienter educto per-
pensis & examinato ex quibus quoniam evidenter
patet LL. Jacobum Makowski & Nicolaum Admdum
Rndi Gąsiorowski Famulos in Borris villae Wyszyny
P. Actoris Haeredito arbores asciatas binas inter-
cepisse easdemq. ad Fundum Niegłosy Admdum Rndi
Cito proprium devexisse denuo pro alijs binis si-
militer asciatis arboribus duobus curribus ad praedicto
Borras excurrisse illasq. extra limites Wyszynen.
evexisse P. vero Paulum Kadłubowski ipsae in Itinere
cum praedicto arboribus praefiscen. occurrisse eosdemq. eva-
ginata framea convulnerare voluisse & attentasse
Currus vero binos & unum par boum alter vero equuor
Admdum Rndi Gąsiorowski proprior accepisse ad Bo-
nas Sua Wyszyny cum praedicto arboribus reduxisse
Admdum Rndum vero Cito brevi intervallo temporis
ad praedicto B. Wyszyny cum aliquot hominibus conde-
scendisse ex horto Currum vero ex area recepisse
demum ad Campum ubi pecora pascebant se con-
tulisse ex grege pecor. unum par boum P. Acto
proprior dicti in recompensam equuor. Suor. in
Borris Wyszyny protunc non reperibilium accepisse

demum

domumq suam adduxisse illudq in Officio Castren
Plocen 3 F Fta pl Fm S. Bartholomei Apli pentasse
eousq non restituisse Carentiamq Laboris per id Cau:
sasse proinde Admdum Rndum Gasiorowski tam ratione
violentae boum 2 actoris proprior in B. Wyszyny inter:
ceptionis quam suis famulis arbores evehere ex
borris alionis promissionis & inprimis ad solutionem
binar asciatt arbor & unius paris boum justa Ta:
xam Cancellariae Officij Castren Plocen Strinxit
& obligavit ratione vero Carentiae Laboris per
annos quinque ad solutionem summae aequalis
ad mentem Taxae Officij C. Plocen pro pdcto bobus
extensae videlicet summae septuaginta tyne Con:
demnavit pro Temerario autem ausu & violentia
Partis & Injuria haracteriaeo illata ad recollectio:
nes Spiritus in Seminario Plocen substituto in
locum sui pro vicario Praesbitero ab Officio approbato
octiduanas proprio sumpta subeunq deputavit
& ad solutionem Instigatori Officij sui decem Mar:
car in vim Contumacialis processus condemnavit
& ad hor omnium pmissor mandatum executivum
cum Trno novem Dier relaxavit Cum Gso vero Paulo
Kadłubowski ratione intercepto boum et equor admdum
Rndi Gasiorowski pprior nec non macerationis eorunq
Causam pro disjudicatione ad for competens remisit
Cum Gso vero Joanne Grabia ratione Concussionis
& Convulneraonis in Fundo Niegłosy Lignifabri aliorq
hominum in exstruend Domum Conductor salvam
viam augendi ubi de Iure venerit Rdo Gasiorowski
reservavit Decri psen vigore ex protocollo acto
Consistorij Gnalis Plocen sub sigillo extracto Lo:
cus sigilli Judicij Illius tum quoq ex adcitatione
literali sigillata Castren Capitt Plocen Tenoris
sequen Thomas Gregorius &c &c Tibi Gso Paulo
Kadłubowski de persona Causaq infrascra ac
bonis tuis qntr omnibus vigore Regio &c. ad Instan:
tiam Instigatoris Judicij Officij nostri si ad Cau:
sam psen pertinere videat ejusq Delato Ptris
Admdum Rndi Gasiorowski Ecclesiae Parochialis Plo:
cen Vicarij acto qui te citat seu potius ad paratas

Inquisitiones

Inquisitiones ad paratum Decr Remissionis in Ju-
dicio Officij Consistorij Plocen inter se actorem ab
una & te pte ab altera intuitu B seu potius
Fundi dicti Nieglosy ad Ecclesiam Parochialem
pertinen sub possessione acto existen super
invasionis boum laboratilium unius paris equor
alterius paris nulla Justa habita Cam interceptionis
exinde ad summam aliquot mille Tyne per pri-
vationem Carentiae Labor damni Causaonis in-
super suj actoris Concussionis Diffamaonis Laesionis
Improbabilium objectionis aliarq Injuriarum ex
ejsd Inquisitionibus Comportar peractionis prolato
adcitat ad videnda & audienda te poenis Crumena-
libus et personalibus ratione peracto pmissar ac
aliar violentiar puniri Solucionem Taxae boum
et equor eorund Injungi Carentiam Laborum Com-
pensari ac qdqd ex ejsd Inquisitionibus Compertum
fuerit decerni & sententiari pen sis pariturus
& Judex responsurus Dato in Cro Plocen 24ta ipso
Die Ciner pxa anno Dni 1747mo Vigore pr itaq
pinserti Decri Remissionis Consistorialis Plocen
ac adcitaonis Conservaonisq ipsis Trni in Diem ho-
diernam Lme Caden & poenien partibus ipsis utrisq
Et quid actore Ptr Citato per Felicionum Kisielewski
Coram Judicio Officij pen Comparen ad repositionem
ejusd J. Kisielewski hocce Judicium dedit & concessit
Dilaonem Majoris Gro Paulo Kadłubowski Cito ex
quo Causas majoris Importantiae in Judicijs
Castren Vissogrodien pro tunc attentat quam
probabit Literatorijs Documentis ad sequen
Queretar Castren Plocen Trnos prius & proxi-
mius ab hinc in Cro Plocen Conservando Trnum
partibus memorato utrisq in praeallegato Ju-
dicijs sine quavis adcitaone Comparendi perem-
ptorium Hicq in Continenti M R J Honesty
Gregorius Rokiecki de Bronowo authcus & Juratus
palam rvit quia ipsis Citationem Literalem
Sigillato pro Trnis pen servien edito Con

Praefato Citato ad B. Wyszyny juxta datum in ad citatione
posito anno praesenti detulit exportavit posuit reli-
quit et de positione notificavit de quo praesenti
id mlis fecit relationem

DECLARATIO Ingressus inter Illmum Rndum Gosiarowski et Grabie

In Causa et Actione Judiciaria infrascripta inter Inhyato-
rem Judicii Officii praesentis ejusque Delatorem Illmum Admodum Rndum
Gosiarowski Ecclesiae Parochialis Plocensis Vicarium
Actorem ab una et Joannem Grabia in haerenda Provincia
ram Actorem Authentici Rni facto secundo post obtentam
Contumaciae poenam ad Judicii Officii praesentis parte ab
altera Citato ex eo quia ipse non ventus poenas Legum
Rni de Invasoribus Sancti Trindum dicto Niegłosy
ad Ecclesiam Parochialem Plocensem pertinentes Possessio-
ni Actoris subjacens superinequitavit superinequitandae
absentis protunc Actoris verbis Crebrosis honorem Spiritu-
alem dedecorans Carpens affecit Homines circa aedificia
vana Caborans nullius mali ab aliquo eveniri Speratur
ob nimiam oppressionem ipsum expulit alias Exorbitan-
tias omni Inquisitione probandae et deducendae peregit
per quae praemissa Legis Regiae Transgressus est poe-
nas exinde emergentes Succubuit et in se traxit pro qui-
bus super ipsis decernendae et extendendae Citatis Poenas tam
Personales quam Commenales super ipsis irrogari ac id
quod Jus Justitia et aequitas poposcerit et postulaverit
Decerni et Sententiari praesentis Aliae Citationis eadem
Latiore in se existentem in Diem hodiernam Lmae cadentem
et provenientem Partibus ipsis Utriusque et quidem Actoris
pro Citata per Jesum Felicianum Kisielewski
Coram Judicio Officii praesentis comparentem et secum pi-
dicialiter Controvertentem Quibus Partium Contro

versus

altera Citatus p eo q[uo]d teneri ipsi Summa Ducatorum
Trecentorum in fundamento Cessionis Regiam dicto
Officij Judicij Presentis cum pignoribus ac plenis Juribus
de supra latis p Dnis Capitolinis et Dr. Pisano Procuratore Hospe-
dis Subiecti adjudicata et hucusq[ue] non exoluta quam
petitionem Summa Superius expressa Dominicam in Dispe
nominatis Bonis Capitolinis Heredis Quondam actoris per
Suu Burgratium Castrensem Polae Officiose tradita in Pos-
sessionem apprehenderunt per quae usufructu et Posse-
sione privarunt una cum provisionibus Tam Decreto ad
judicatis q[uo]m pro annis post decretu elapsis persolvant et
realit enumerent Citant ijsd ad videndu et audiendu
ipso omnes ad p[re]missa per sententia Judicij officij Pre-
sentis Strinzi solutionem Summa instantiam una
cum provisionibus ac plenis Juribus in anteriori de-
creto expressis adjudicari et injungi Compensationem litis
expensarum demandari ac alia quod Juris erit decerni et Sen-
tentiari Presentibus alea dilatione cessatione in re existente
in diem Audientia legitime cadente et proveniente parti
q[uo]d ipsius utilis et pro actorea per Suam Antonium Domi-
nicum Procuratorem in his Citata pro interesse Dni Dominici
Conjugis et Dni Michaelis Officiose Bonorum Capitolinis pos-
sessionis q[uo]d Suae Matthia Dni Pauli Sabbatini et pro supra nomine
personaliter pro interesse q[uo]d Dni Pauli Solomichis per
Suam Jacobum Petricchi pro interesse Dni Thomae Salomichis
per Suam Adamum Sanctis Coram Judicio Officij Presentis Com-
parentibus et re cum judicialiter controversentibus de quibus
contraversijs partium Judicijs Officij Presentis Coram se
inductis evandis decrevit Sententiq[ue] decernit quatenus
satisfaciat pars citata dilationi munimentorum ac ejs pro-
ductionis in ante actis Judicij his concessis in instanti et pro-
ducam Dnus Dni Pauli suo et pro supra nomine re in Compa-
ritionem Inspiravit in parte cui dilationi productis docu-
mentis satisfecit comparens pro Dni Pauli Solomichis
Heredis non satisfecit verum ab inspecta Comparitione
ejus q[uo]d Dni Pauli Solomichis recepit et eum Condemnare
pedmittit pro inde Judicium Officij Presentis Causam Pre-
sentem cum Comparentibus ad convictionem disparentis
ejusq[ue] Dni Pauli Solomichis ~~Cantus~~ suspendit suspensam
que declaravit quem disparentem Predicta pars actorea
Coram Judicio Officij Presentis personaliter Comparens ad
Diem hodiernum q[uo]d tota Judicii hora Presentem addiendum
sequitorum attentans memoratum Citatum ad Dnum Judicem p
M.R. Fiscalem ~~Civitatis~~ Honestum Gregorium Policchi de Brochuro

Edoc

Judiciale trib⁹ et ultra juris firma vicib⁹ quatuor ut[i] ante ita
et post officii eius arestu tem pestive p[er] dict[um] Antoniu[m] Maleuffii
inter positu et p[er] Judiciu[m] Officij p[rese]ntis suscepto et admissato
dicpatu advocatu[m] n[ost]r[u]m comparente in huiusmodi solutionis
summe alias in toto et prototo debite negotij dej principa-
lis admittente Judicio Officij p[rese]ntis Judicialiq[ue] ac officijs e
condemnavit ulteriusq[ue] ubi et Judiciu[m] officij p[rese]n-
tis et ex eis postulavit et Judiciu[m] p[rese]ntis Juris com mu-
nis affectatoriq[ue] partis actoree ut illicite admittendo in
rem ejusd[em] subsequentia ea in causa optanti decernit p[rese]n-
decernit quatenus Italy Citatij summa prospera convenit
una cum prorogatione in instanti debita et eidq[ue] sub pena
banitionis quid in casu decreto Juris contra venientis nempe
banitionis quid n[ost]r[u]m solutionis prout de facto n[ost]r[u]m et p[er] soluta
et tacite summe n[ost]r[u]m M[agnifi]ci [illegible] expressa desiderij Nobilis ad eand[em]
exactionem decernit M[agnifi]ci Judiciu[m] Officij p[rese]ntis addict
publicitanda Banitionis penam. p[er] Judiciu[m] Officij p[rese]ntis addict
et deputat hui[us] M[agnifi]ci satisfaciendo deputatis debitis Jud[ic]ib⁹
à Judicio p[rese]ntis habito memorata Banitionis pena modo
et tempo obtenta ac ejusmet Citatio eò Banitu Juris com mu-
nis contrarium et rebellem hui[us] in actorio stabat Judicialis ac
in aliis locis publicationi consuetis Presenti plurima Nobi-
litate ad Judicium modernum generaliq[ue] publicum congregata alta
voce Praeconica et sonorosa voce proclamavit publicavit
et ad noticia omnium protunc p[rese]ntium in debita deduxit de
quo p[rese]ntis Item M[agnifi]ci in loco publicationis solito ad Judi-
cium Jud[ic]ialis fecit relationem postquam publicata Ba-
nitionis pena modo et tempo optentis Judicium Officij p[rese]n-
tis faciendo in omnibus servata Juris Communis executione
officium competens videlicet Ven[erabi]lis Joannes Cimicelli Burgra
vius Altrempe Nov[e] aliumq[ue] quemvis quipiam vicibus conducti potenti
addidit et deputavit quemvis Burgravij Satisfaciendo depu-
tatis ut dict[um] à Judicio p[rese]ntis debita ~~memorata Banitionis~~ cand[em]
executionem ad omnia partis actoree requisitionem decreto p[rese]ntis
exhibito ne facere et p[ro]agere teneatur sub pena Juris contra
renitentes officiales in legibus Regni descriptis nemo vero
eand[em] executionem de bonis citatis officiose p[ro]agenda nec p[ro]
se nec p[er] alias quascumq[ue] subordinatas audeat impugnare p[er]sonas
ne nec p[er] alias quascumq[ue] subordinatas audeat impugnare p[er]sonas
sub eorum vita Banitionis perpetue pena quid contra impug-
natores p[rese]nti interpositi decreti.

Decretum Remissionis inter M[agnifi]cum
Lly Elstanum Procu[ratorem] et Andreatorsky.

In causa et actione Judiciali in Grasnip &
inter M. Michaelem Radzborsky Notarium

Trem Plocen. ob M. Joannis Kudzborski Notarii
Trris Plocen. ~~ob M.~~ Filius B. Chromakowa
Heden et Possessorem Actis ab Una et
NN. Michaelem et Hieronimum ac Petrum
Hadratowskie Fratres inter se germanos ob
N. Casimiri Hadratowski Filios et Successores
B. Przeradz parva Haeredes et Possessores Inhaerendo
Manifestationi suae Coram actis authenticis
Rni facta tum et Complanationi Certae
inter ob M. Joannem Kudzborski Notarium Trem
Plocen. ab una ac N. Jacobum Hadratowski suo
et Fratrum suorum nne parte ab altera Confecta
ad Judicium Offi praesen. parte ab altera citatis
~~ideo~~ pro eo quia ipsi Optime Scivent quod
Ad N. Jacobi Hadratowski Patruus ipsi a quo Substantiam ob N. ~~Jacobi~~ Casimiri Hadratowski Parens
ipsi Jure haeredis quaesivit suo et Fratrum
suorum videlicet Parentis et Patruorum ipsi
nomine nomine Obligaverat. Se Complanatione
suprascripta Judeum in Taberna B.
Przeradz Parva non Conservaturum attamen
ipsi Contraveniendo eidem Complanationi Judeum Arendatorem Conservant exindeque Complanationi eidem Contravenerunt Damnum sibi
ac B. Chromakowa Haeredis Causarunt
exindeque Vadium in eadem Complanatione
apposita una cum poenis Succubuerunt pro
quibus super ipsis decernendo nihilominus
tam pro solutione Septuaginta Tynf
quam Vadij in eadem Complanatione expressis
scilicet Duorum Millium Tynphorum Polonicalium
ac relegatione Judaei Compensationeque Damnorum
exinde Causatorum praesentes citant alias citatione
eadem latiore in se existente in Diem hodiernam
hinc Cadentem et proveniente partibus ipsis
Utrisque et quia Actis plus citatis N. Michaelis
Hadratowski suo et aliorum citatis nne plus Coram
Judicio Offi praesen. Comparere et se cum Judicio
Controvertere

Controvertens quaenam partium Controver-
sijs Judicium praesens Coram se Judicatis exa-
ditis et bene Consideratis si quid Pars Actorea
pro Contraventione Complanationi certo
inter G. Jacobum Hadratowski ab Una et ob
M. Joannem Kudborski parte ab altera in Cro-
makowo die 20 Aprilis in Anno 1719
initae ex ratione Conservationis Judaei
Tabernatoris in B. Przeradz agit et satis-
factionem eiusdem Complanationi Instanti Expo-
sit Quoniam pars Actorea pro Testatione
bina Diversis actibus anno quo Com-
planatione Intercessit in arce Ciechanowie
de nullitate et Invaliditate ejusdem Compla-
nationis facta producit et se ijsdem Tutatur
proinde Judicium Obstante Cognitione prae-
missorum pro resolutione ac Finali decisio-
ne Causam hanc cum toto effectu ad Judi-
cium Terrae Zawskiej uti Vaccatae Terrae Plocensis
remisit remittitque Jure Judicandi et decidendi
Conservandi Primo Partibus Memoratis Utrisque
in Judicij Terrae Zawskiej sine quavis adata-
tione Comparendi peremptorium Decreti sui
Vigore.

Major in N.N. Brzezinskie & Kamosieckie.
In Causa et actione Judiciaria in praesentia in Rem G. Petri Brze-
zinski Actorem ab una et G.B. Nicol. Stanislaum Nico-
laum Matthiam & Gabrielem Kamosieckie olim
Stanislai Filios & quidem Minorennes cum Assistentia de
Jure Competentis Inhaerendi Scripto manuali per ob-
G. Stanislaum Kamosieckij modernorum Citatorum Paren-
tem Sibi Actorem in Bonis Kamosieckich Holawice super Sum-
mam Ducentorum Tynfow dato Edoptum Obtento Contumaciae poena
ad Judicium Officii praesentis parte altera Citatis pro Quatenus ipsi Summa supra
expressa Ducentorum Tynfow a Se Actorem in Vim Scripti accepto Inclusive

non obstante una cum prisione a Dota sempte proveniens
Salvard & reddor sine quo Lisis Jure Officij petite
parte et debite spectare cruerent pro quibus citand
ad Quinq & audiend ipis ad Solutionem cum inde proxim
Quarto &c. Tyre Sententia Judex Officij Prerog Cant Ebor
stant ab eam assignan Librag pro pris & Causa Sententia
Exequa &c Decern Prerog Absq; Statione ad Judic recip
se defendg in Dum Domum me ad exeg & proveniens Bartlet
ipsi Ultrigg et quid Aud & dr Citata pro Interes M.
Stum Leai Karwoscicky Senatori Saveng & per Justela
mem Mitedr Thu pro Interesse Religiosor Cherum
per Jacum Cum Officium Regis
Jacum Cum Officium Regis
Jacum Cum Officium Regis

6 Sub Actu Feria secunda Post Dominicam Oculi Gsten ... ao 1747.

Inspectus et Actore Judiciaria Inspectura Inter Assignatorem Judicij Officij ... et Delatores Mmi ac Nobs Josephum Zembrzuskij Burgrabium Castrens Cracov. Inscriptum nominatos Electionis Candidatorum In Notariatum Terrae Plocens. legitime de Consensu Mficor Dignitariorum et totius Nobilitatis pro Eadem Electione ad Solitum locum in Campo Congregat. libera Voce sine ulla Contradictione Electus Marschalcum tum Jacobum Mostowskij Judicem Terrae Zawichostens. Valentinum Bunkowskij Thesaurarium Plocens. Jacobum Lubowskij Rotandum Terrae Simoniens. Bogdanskij Defectu Sacrae Regiae Majestatis Indignitatem Notariatus Terrae Plocens. Electos Candidatos Actores aduersus et Nobilem Joannem Ciołkowskij Laudi Electionis Candidatos in Notariatum Terrae Plocens. vocatos Inscriptis Subscriptum Marschalcum ad Judicium Gsens pro die hodierna parte ab altera Citatum In horendo Protestationis suam Actis Judicij Officij ... facta peremptorie ubi in Causa publica Palatinatus prosequi Mandatum nonpatiente ... pro Feria Ipsa licet Optime Lucrent quod nulla Alia Causa tiola in die per literas Innotescentiales ab Illustri Supremo Palatino Plocens. destinatas per hoc in gradus deprehensis Marschalcus et Candidati Actores moderni libera Voce Mficor Dignitariorum et Nobilium Proclamatum Palatinatus Plocens. Ibidem Gsens Sunt Electi celebrabant Actu Ipso in Scrutatores legis legi procedendo in die Dominicis videlicet pridie Comitiorum Assignatos eam non nullis personis Numerum Quindecim ipse Continentibus in Attentionis suis Tractu Specificando Diuis Vicibus prima hora Sexta de Vespere altera vero de Sera Nocte hora Semi undecima quod Ipsi Inquisitione de ducet Electionem tentando et Nobiles In attentionis suis tractu Specificandos Electionis hic ne Clandestine fiat Attendendes Curia libere Voto se Ab Oppressorantes Orbratos frameis opprimendo Laudum Electionis Candidatorum In Notariatum Judicialiter legibus et Statutis attentibus publice et libera Voce Electis Contra bonam fidem Sub data Segnes dicij formavit Et illud Manu Sua Subscripsit sicuti Acta Officij Judicij Gsens porrigi fecit Exindem Gsens bonam fidem et leges Regni processit pronasq. Eunde Emergens Succubuit pro gradus Super Ipso decretum Et Ea quod Juris Et Justitiae Erit Legendo Gsens Citat. Actor Citatione Ipso de Commissis latore In Se Existens Judicem hodiernam Inscendens et Comparentes Citatus Ipso Actus Et quid Actorea per Mficos Jacobum Lubowskij Rotandum Terrae Plocens. et Nobilem Josephum Zembrzuskij Burgrabium Castrens. Cracov. Citata per Emanuelem Franciscum Ciołkowskij Gsens Judicis Officij Gsens Comparentis Sunt ad repositionem Gsis Nobis Ciołkowskij dedit et Ea Gsis Judicium Dilationem Majoris Nobis Joannis Ciołkowskij Status Ea Gsis Majoris Importantiae In Judicijs Tribunalitijs Terni Retinentes pro Tunc attentat

quam probabit documentis literatorijs Idq. In Sequenti Querellarum Castrensi Plocensi
Terminus proximius ab hinc in Castro Plocensi celebrandi Terminum Partibus Eiusdem utriusque
In praeallegatis Judicijs sine ulla Adiutatione Conservando Comparendi peremptorium
huiusmodi In Continenti Mtis Rmi Entis Honestus Gregorius Kokiecki de Ma-
nowo ~~Judicialis~~ Authenticus et Juratus palam Rmus Quia Citationis literas
Sigillatas pro Terminis praesentis Servientis Editis Conf. praefatae Citatae ad Bona Mnis
wko Seledziowe Feria Secunda post Dnicam Reminiscere Qdtem praesentem
Anno praesenti detulit Exportavit posuit reliquit et publicavit de quo praesentis idem
Mtis fecit Relationem

~~Bonorum~~ Gs. Druchowski per Gsum Grabia BlPlocensem

In Termino hodierno ex Dilatione antenore majoris Parti
Infrascriptae Citato in Antecedenti Judicijs suis recepta & per Judicium
Officij praesentis data & concessa idq. ad Sequentem Querelarum
Crimen Plocensem Terminos ut poste modernos cum Termini Ibidem con-
tenti Lma Conservatione facto et hoc in Causa & Actio-
ne Judiciaria infrascripta inter Gs. Matthiam Parentem
et Joannem BlPlocensem Filium Grabie et Luciam
de Czachowskie eiusdem Gsi Matthiae Grabia Contentum Lu
Lz Stanislaum Jacobum Franciscum Subditos et quidem
Maritatis Contentum cum sui Mariti utili Tutoris Conjugalis
Subditos cum Domino Sui Authibus et Assijs Acto ab
una et Gs. Matthaeum Parentem Josephum Filium Con-
stantiae et Mariannam Agnethem Victoriam Virgi-
nes innupto Druchowskie et quidem Virgines Innupto
cum Assia de Jure Praesumpsere Inhaerendo Visionibus Crete
Natione ipsis Authu facto seu faciendo Ido pt obtento
Contumaciae poenam ad Judicium Officij praesentis pte ab altera
Cto pro eo Quatenus ipsis et Quique Gs. Druchowski Parens
cum Filio Omnium Infrascriptarum Violentiarum Patrator
seu Informator in Convulsionem Legum Rni procedere
Ausus est seu sunt se Acto Laedere Diffamare Verbis Ro-
matuis Afficere Gsum Josephum Druchowski Filium ad

Auferandum

Auferand. Vitam Actu subordinare qui mandata Parentis Exequend.
in Campis cum Bombarda longiori insidiare Interrime
re attentare Concutere Damna plurima in Tenementis &
pratis per Deliberato Inventariorum Impulsionem Cau-
tare Inventaria Fatis ob. G. Martiani Druchoski dere-
licto ex B. Karzyubi Portio ob. G. Martiani Druchoski
existit ad Bona Nagurki sat Exiguam Possessione
propter inferend. Damna compellere Pecunia subdi-
tis Actu ut ipsos Labores exerceant sine situ Actu Tribuere
ac post eud. per Continuam Aggravationem Laboribus quam
Requisitionem Restituend. Pecuniar. eam ipsos vix non Com-
pensato in Fugam expedire ad Extremum G. Druchoski Filiu
ac ipsismet G. Druchoski Parens cum Filio se Actu Laedere
Diffamare Pastores ad pascend. Inventaria nolle Conserva-
re solummodo Eadem in Gregem Actu Impellere perinde Da-
mna ad Summam Quingentorum Tyne Inferre Pisces ex
Piscinis Expiscare aliasq. pmultas Violentias et Oppres-
siones omni Ingenium Genere, Rotand. peragere & perpetrare pro
Quibus pmissis pene citant. Aliasq. Dilatione Eadem Latiore
in se Existere in Dum hdmam rite ac Cme cadere & pro-
venire Ptibus ipsis utrisq. et quid Actu per Gum Joannem
Grabia suo et Aliorum Cttu nomine ptr. Tunc Offitu
Pars Actu coram Jud. Offi. pene ptr comparens et Trium Cunc
hodiernum petr totum Judiciorum Tractum Cme Attentans
memorato Partem Cto ad Jus Juridice per mtem R. G. Honestu
Gregorium Rokicki de Bronowo Judtem Tribus et Ultra
Juris formam Vicibus Quatuor uti Ante ita & post Offu
Arestum tempestive per Gum Albertum Druchoski in
terposito et per Jud. Offi. Pene ~~data & concessa~~ idq. ad
~~se~~ suscepto et Connotato Clamato & vocato Qua Cto Pars

tu Liber

taliter Clamato et vocato existere non stetit nec Juri com
panuerunt ~~[illegible]~~ imo ut Jd. Mlis retulit contumax Exiistit Cujus Con
tumaciam Pfat Pars Actr Coram Judicio Offi Pnte Accusand
Petijt super eadem Parte Cto ac Bonis ejus omnibus poenam
Bnis Decerni aliaq in talibus Fieri solito peragi postulavit
Cujus postulationi Jud Pnsuti Civitate Annuendo super
eadem Pte Cto Poenam Bnis Decrevit ~~[illegible]~~
~~[illegible]~~ ad eandem quam Publicand Bnis perpetuae
Poenam Judicium Offrij Pnte Mdo Honestum Gregorium
Kolucki addidit et deputavit Qui quidem Mtis Satisfa
ciend muneri Offrij sui Deputationiq ad Judicio Pnte habito
memorato Bnis poenam modo Pmisso obtento ac Ipsimet Parte
Cto Pnte in Trno disparente esse perpetuo Juri Commu
ni Contraria & Rebellem sui in Actno Stribl Judtis ac
in alijs Locis publicationi Consueto Pnte Plurima Nobte ad
Judicia moderna Tonimq Publicum Congregato alta sua
Pronua & Sonorosa Voce proclamavit publicavit & ad No
tiam omnium pro tunc adstare in Dubiam deduxit de quo
Pnte Jd. Mlis eloco publicationi solito ad Jud suum re
diens fecit Rtnem Post Quam publicato Bnis perpetuae
Poenam Jud Pnsuti pro faciend in Pmissis juxta Pnm
Juris communis Executione Offcium Competens videlicet
Gbl Plocene quemvis qui prius & facilius conduci Poterit
addidit & deputavit Qui Jus Burgrabij Exequend mu
nus additionis suae a Judicio Pnte habitae Eand Executio
nem ad primam partis Acto requisitionem Decrq Pnte
Exhibitionem facere & peragere tenebit idq sub plenis conexi
nitene Offcis Legibus Rnis Sancto. Nemo vero Eand Executionem
de Bonis Cto Offre peragend nec per se nec per suas
quasvis subordinato Audeat Impugnare Personas idq sub
Sensiva Bnis perpetuae poena quae cone Impugnat Actio
Offcor Irritator Pnte interponend Deni vigore.

Banitus P. Sio Novicesti per P. Jaworski B C Bobrowicen

Indeno hodierno ex debitore ordinem Majoris Ejus Partis in Causa
citta per Judicium Officij presentis data et concessa via delegandi
P. Clerum Ejusq; ulterius potendi modernes cum Ejus plena consentia Domus Universi
stabat hac in Causa citationis Judiciarum Inspectum inter P. Laurentium Judicem
B C Bobrowicen Actorem citt. et P. Josephum Bialowiesky citt. pte
ab altera in Libello Meum Coram citt. Authentica Sua facta pro ea
quatenus Ejus Vires, pariter in Nihilo expressas pro Consecutione
hypothecalis Ejus Status una cum Decreti contra extradat. Tum
vero Instrumentum Dominicum Ejus in vim Conditionis pretij pro pleno
ave citt accepti Solvat. pro quibus citatis adhuc et Citt. ad
extradationem Earundem Domus Solutionem summæ pretiosæ
per Sententiam Judicij Officij petendo et quæ ad quod Instan
ent decerni et Sententiam præsens alias ut alias Ejus ad
premissa fusius in Libello Conplectendo in dicem Audientiæ Lunæ
Audeno et proveniens Partibus Ejus ultroq; et quid Actoreq; per
Nicolaum Karwowiecki citata per Valentinum Zabl. Officij
Coram Judicio Officij presens Comparendo ad Objectum Condemnationis
Illmi Admodum Andr. Balthasar Drohojowski Decani Bichnen Ejus
P. Josepho Bialowiesky modernum citto respectu Summæ
Prædecessori Ruthenorum Hungaricalium et Florenorum 6. grossum
15. Dein Judicij sui adjudicatio Solutionis circa memoratæ Summ
Officium præsens P. Zw. pt P. Sl. Trium Regum in Anno Pro
Attenta tenere eundi P. Bialowiesky Constituere Locum
standi adjudicati Judicium Officij Ejus et quod de Loco non
docet imo ab inscio Comparitione Comparendi, Unde Pars
præfata Actorea Coram Judicio Officij præsentium Plenipot.
Comparendi et Juris Judicium Judicium tractandi Lites
attentatis meritatis ad Causas et alterius Juris formam si aby
quatuor per Mtes Rdos P. H. Zygmuntowski Policarpi Ord Prædicatorum
Judicem Judicium ut ante data et post Officium Curiæ Tempestive
per Valentinum Zabl. interposita et per Judicium Officij præsentis
susceptus et Connotatis citatorum et vocatis ad Tribunal Comparendi in
crastinum extradictionem Domus ac Solutionem Summæ principalis Condictitiæ
Judicio Officij Andemonium ulteriusq; ibi per Judicium Officij præsentis
sien et ex quibus ante Judicium Officij præsentis data Tum Com
parationis Plus ad ulteriora procedendi in Causa attenta Decreti Tantes
tione ea in Causa attenta Decreti præsentis Officij Compa
rationis citatis Causa Causæ et Causæ pro quibus consentiens in præsentem Officij Compa
rationis Libellum Extradat. Domus Solutionem summæ pretiosæ Bichnen
pro Causa Tantes et Causæ et Causæ pro quibus Earundem Domus extradatio
nis Causa Tantes et Causæ et Causæ pro quibus Solutionis pretij Domus ante
nis ac Summæ Ejus Augustæ ad Solutionem pretij Domus ante
et extradatio nec Summa est Citatus ex Decreto

ad cendij publicand Bnos pretens. supplicans Mlis ~~[illegible]~~ ad det-
gr. ejusd. pntis satisfaiendo deputationi ad Judicia pmed habit. mens
rab Bnos pt. ad pdos pnes mpos obtentis ac ipm melab. pdos con
tra Bnos dispared. qui sibi contra unicommuni Contravend. et rebella
re in alios simil. Judic. Judic. ac in alijs locis publicis et con. solit.
pnes. ejusq. plurima Statuta ad Judicia modernae ferendj pub-
cum Congregatis ad tre sua pnes. et temporis voce pnclu-
mand. publicant et ad notitiam omnium pertinen pnes
in dubio deduxit ide qui pnes. ad alios locos publ-
cationis ad hujusmodi sua redieris fieri relationem pert-
qui publicata Bnos pena in dicto ofij pntis pro tuicione in-
pnes mpos vigore pnlegum Dni Communis Executione ofij
spectoris ordt. B C Ploceq. quatenus ad dict. et deputat.
gen. quid. B C Ploceq. remotis quibuscumq. oppositionibus ad pn-
me Curie ad regationem Dcrij pnes ex. exhibit. fieri
et pagere tenebit. ad. sub pnis cor. rentendos offes Legis
Rom. durantis Dcrij pnes. in vigore.

Decretum Remissionis ing. Dñi Mankowski Can
sionis et Synagogae Ploc.

In Causa et Actione Judiciaria infrascripta inter Ven
Vnis Capitl
Venerabilem Dñum Josephum Mankowski Canonicum Cath. et
Causar. Procuratorem Dotigg. Cumul. Vnis Capitl. Eccles.
Act. ab una et Rabbinos et Judicentes Synagogae Eccles.
Ploc. Rubigworonos Moscich Soriores Dotang. Communit.
Synagogae Ploc. Rudos Existent. Obligationi Manuali
pariter pseros ipsi Venabi. Capitulo Actori Dati et Stipu
Authentici Roberti Secundo post Oblatam Contam
cid. Librum ad Judicium offij Ipsius pariter ab altera Cit
et eo quatenus ipse Submissam Millia Sexcenta Quinqua
ginta florenos Polonicales Obligationem Dat. Mense Act.
Solvendi asecurati hucusq. non potuisse una cum Lucro
ab ultima quitatione retento ung. ad Alium Cur
non referendi inita Obligationem asecurationis
sibi pretorijs Solvant et realiter enumerent Citato
ejusd. audiendo et Audiendi ad Satisfaciendum pmissorum
Sententia Judij offij Ipsius Stringi. Acta quo ampliorit dec
ni et Sententiarum Ipsius alias citati Cad. Latiores in C

Existen in diem Ludiernam Lime Cadendo et proveni
ens partibus ipsis utrisque et quia Actorea pro P. et Rdis
mu Josephum Mankowski Canonicum Cathedralem et Procu
ratorem Eiusdem Vbtis Capitulo Gnatum Suo et Totius
Eiusdem Capitulo Nne pter citatum pro Perfidum et infidelem
Mosiek Jakubowicz Scholiregam Synagogae Plocen
Suo et Totius Synagogae Eiusdem Plocen Nne pter Coram
Judicio Officii praesens Comparens et Secum Judicialiter Contro
versiis quibus partium Controversijs Judicium praesens
Exaudito Sequitur causa praesens ad Inveterato Scriptum
quod in Ante non erat prosecuto ad Judicium Officij praesens
prosequitur proinde ad Judicium Tre Eandem Judicium
praesens pro decisione Remisit Remittitque Judicandam
Conservans Trnum partibus Memorato utrisque in Parte
gato Judicijs Sine ulla adcitato Comparens Peremptori
um Jn Continens M. R. Gtt. G. Robiecki de Bronowo Judi
ciatis palam Renovit Quia ipsum citatum literato Sigillo
Trnis praesens Servien Edito Cum praefato citato ad Prose
ucham hic Plocie in Platea Judaica Sito Feria Se
cunda post Dnicam Invocavit Quadtem pxa Hnno praesen
tum et eius primam ex qua poena Contumaciae est
Obtento tempestive Ante Obtentionem illius hic Una
Integra Septimana Detulit exportavit posuit
reliquit et de positione Notificavit de quo praesens
Jd Mlis fecit Relationem.

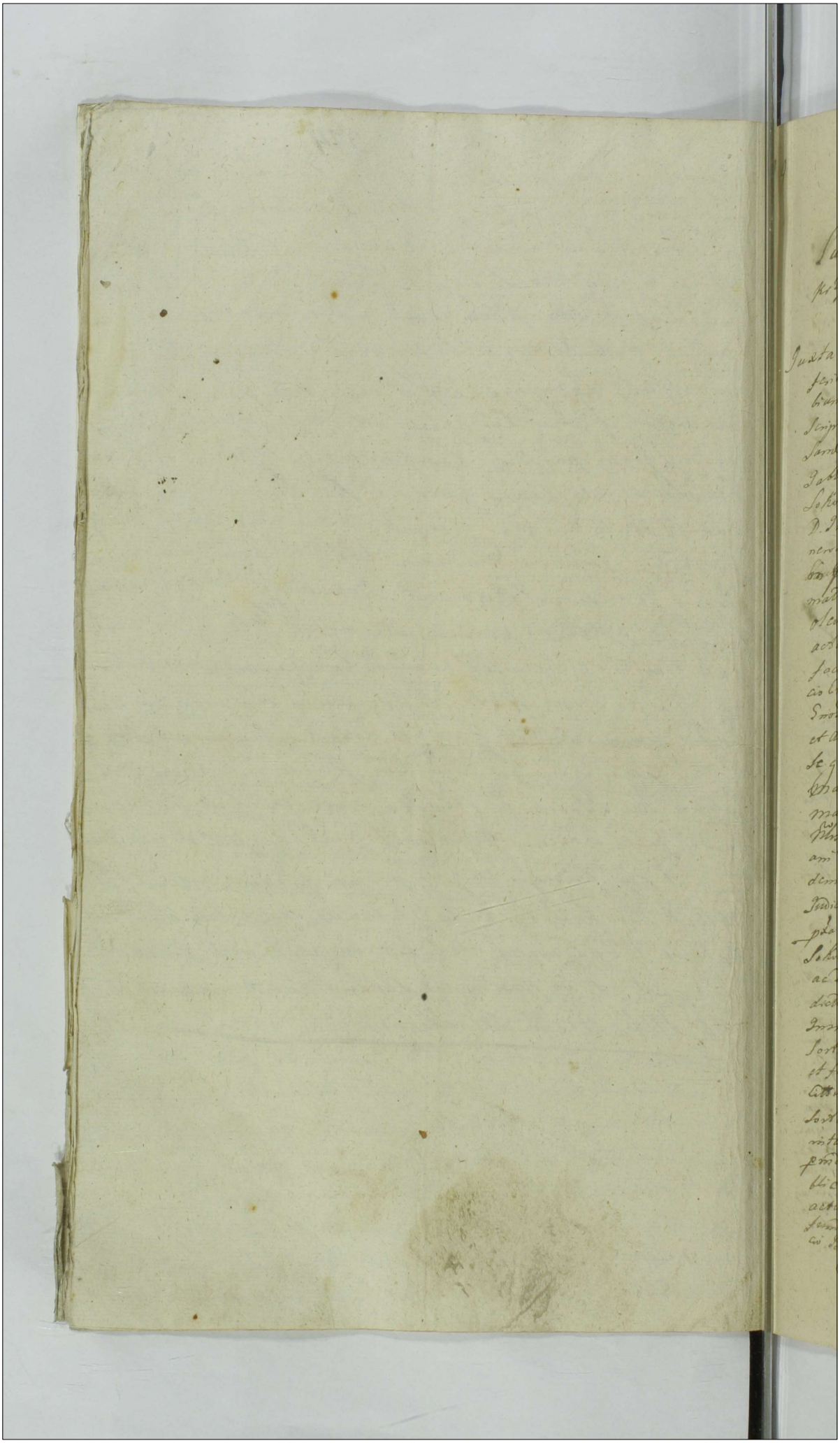

Subacto 7.2da pt D. Oculi
1747.

Lucrum Ultimarie Sup. AA. Jablonowskiey Pr.
pro Zywnictie acahj. ea pte SS. Chmielewskich.

Juxta actum Executionis Instrumenti in Bonis Ja-
cenis nominat. offe p. Infrascriptos ad S. Burgm.
bium Cred. Plocy expedit ac manu ejusdem
scripti reproductis ad acti cum actis quibus
sand. suscepit in tenore sequen. actum in Bonis
Jablonowo Jadamy ante hortum Emerici
Sokołowskich Litorum heredis Fria Sexta pt
D. Invocavit Dem pza adm 1743tio coram Ge-
nerosis Laurentio Wiesiołowski S. C. Plocen.
et Valentia Nlium Sigismundi Pentkowski et
Matthia Olszewski nec non mihi R. D. Paulo
Olszewicz de Wiedzma authis et Juratis
actum pred acclamand. Imi S. B. C. Plocen. Sabi-
facilendo munen officij sui ac additum à Judi-
cio Cred. Plocz habita inistendo ex Instantia
Erodorum Laurentii, Joannis, Josephi, Alberti
et Antonij Baugrabij Cred. Plocz Fratrum nrtor
se germanorum Chmielewskich olim Vlri
Martini Chmielewski filiorum cum Mri
Marianna Sotembiewska progenit. od olim
Vlri Petri Chmielewski quondam Vlri Sebasti-
ani filij Neptum ad Jurisdictionem Sigore Lon-
dem nouis de actu ejus in Cro Plocen tempore
Judiciorum Fria 2da pt F. Purificationis S. V. Mariae
pza in anno pred. Sup. SS. Matthia R. C. C. et Francisco
Sokołowskie Fratribus germanis occasione Juris
ac Documentorum Duodes in Bonis Pendawo
dicti Valesie officien. vigore quorum Descriptionis
Imitere debuerunt in reproductionis et deinden
Sortibus in loco dictis Valesie nulle Condescensionis
et forme earundem Sortium intimul cum alijs Lib.
Citis fuerim adeptionis una cum fructu ex eisdem
Sortibus actorum hereditarijs fecepti mis, metab
inter Pendas eorund. agrorum dis arationis
pmde Injunctionis in loco ulterioris obtend. et pu-
blicand. ad Bona Supradicta cum Nobis et Mri mi
actu mtad Condescendit, Jurisdictionem huiusmodi
sendavit et partes ad Comparend. Sue coram eo-
dem Burgrabiali eidem Mri acclamare injun-
xit.

Gnosorum Casimiri, Joannis, Josephi
Alberti, et Antonij Burgrabij C. Plocz Fratrum
intersegermanorum Chmielewskich olim Nobilis
~~[illegible]~~ Martini Chmielewski cum Nobili Ma-
rianna Gołembiewska progenitt Filiorum
ob vero Nobilis Petri Chmielewskij quondam
Nobilis Sebastiani Filij Nepotum Bonorum Pe-
ptowo magna seu Sortium ibidem Litt Hære-
dum actt qui vos et quidem Minorennes Succe-
res Liquiestis ob Gnosi Hiacinthi Pokrzywni-
cki cum apostolica de Jure Competenti adhærendo ma-
nifestationis authoritate facta ac alijs Documentis
Causam præsentem Juvandi post Translapsum Trnum
ad parati Processum parati quosvis Trnos et
gradus Juris parati Condemnationes cum
"publicationibus et
earum" executionibus, parati Dilationem pro-
ducendi quietationis, parati remissionem ab
officio Burgrabiali Crenensi Plocensi ex Bonis
Jabłonowo facti tum quoque revificatione
revificando vobis Causam et Actionem Judi-
ciariam morte olim Gnosorum Hiacinthi
Pokrzywnicki et Jacobi Bonisławski Inter-
rupti et non decisam tum supplendo quosvis
antenorum Trnorum defectus eosdemque me-
liorando Citant seu potius adcitant pro
eo quatenus vos Jura ac Documenta Liquide
Justa et Legitima Super agris Certis in Bonis
Peptowo magna Jacentes dictos Zalesie ha-
bere prætenditis nostro Coram Judicio reproduca-
tis, vel in defectu non reproductionis decisdem
agris actorum hæreditarijs et per vos ferme
ademptis in præsentia officij Competenti
Una cum dando Calculo de perceptis proven-
tibus etiam de pratis instantanee Condescen-
datis, litis expensas refundatis pro quibus
itaque præmissis omnibus ac nihilominus pro
Injungenda ad Fundum Bonorum Peptowo
locisque dictos Zalesie respectu eorundem agrorum
Una cum pratis ademptionis, metarum

x

disaratione ac aliarum injuriarum fusiq
oretenq in Trno Trni exprimendarum Conde-
scensione adcitamini praesentes sitis Trno adve-
nientes pariturus et ad praemissa responsuri
Datum in Cro Plocen Fra Sexta post Cineres
pxa Adni 1747mo. In Trno itaq hodierno
vigore praeinsertae remissionis ac adcitationis
Conservationisq ipsius Trni in diem hodiernam
Incidens et proveniens pars praefata Actorea
Coram Judicio Officij praesens pltr Compa-
rens et Trnum eundem hodiernum per totum
Judiciorum tractum hnc attentans memo-
ratam partem Citatam et adcitatam ad Jus Juri-
dice per Mlem Rnm Gnalem Honestum Gre-
gorium Rokiecki de Bronowo Judlem
tribus et ultra Juris formam vicibus qua-
tuor ~~[illegible]~~ clamatam et vocatam non tn
Comparens in Suero ultimarie fortis fina-
lis faciendae et Indilatae executionis admittens
Judicio Officij praesens Judltr ac offse Condemnavit
Ulterioraq per Judicium Officij praesens fieri et
decerni postulavit, et Jude Officij praesens Juri
Comuni postulationiq partis actoreae utili-
cite annuendo in vim ejusdem Sueri hnc
ea in Causa obtentam decrevit, praesensq Decer-
nit Quatenus S. B. C. P. quivis qui prius facilique
Conduci Poterit, ad primam partis actoreae
requisitionem Decretiq per exhibitionem eandem
executionem Ultimariam fortem Finalem
ac Indilatam de Bonis Citatis Jurevictis non obstantibus
quibusvis Jurium oppositionibus relatione ad
Cassandae Inscripta vel Inscribendae faciat
et pagat idq sub poenis Con renitentes
offtes legibus Rni Sancitis Nemo vero eandem
Executionem ~~offse~~ seu traditionem Sortium de
quibus res agitur offse pagendae nec per se aut suas
quasvis subordinatas audeat Impugnare personas
idq sub Seorsiva Bnis pptuae poena Con Impugnatis
praesentis Interposita Dto In Continenti M. R. S. H. Grego-
rius Rokiecki de Bronowo etc. F. Zda pt D. Invoca-
vit Item pxa Anno praesenti per Jude Crem Plocen ad B. Jabłono-
wo Jadamy, Maćkowicta, ac Bonis Taw detulit etc
Scribat relatio juxta formam Cancellariae.

Sub actu Fidei post
D Oculi 1747mo

377

Munimenta inter N Kownacka et NN Bobrowa et Pokrzywnicke

In causa et actione Iudiciaria infra scra inter NN Andream Kownacki et Evam Pokrzywnicka ol Josephi Filiam cum ol Nli Marianna Rutkowska Sortium in Bonis Grzybowa magna Sittarum heredissa procreatae alias invicem Coniuges actores ab una N N Theressiam de Uiazdowskie primi eiusdem ol N Josephi Pokrzywnicki secundi vero voti ol N Francisci Bobr relictt consortem viduam Matrem Mathaeum Matthiam Mariannam et Agnethem filios et filias Pokrzywnickie et quid maritatam Consortem actricem ac Virgines cittas cum assistentia de iure competenti adhaerendo mandati authenticae factt secundo post obtentam Contumaciae pdnam ad Iudicium Officij Pers parte ab altera cittos proeo quia ol N Josephus Pokrzywnicki actricis Consortis parens dum et quando cum olim Nli Marianna Rutkowska actricis Matre Matrimonij inveral foedera totam Sortem actricis Consortis uti Unicae Successricis et filiae post Matrem Hereditariam cum omnibus inventarijs rebus mobilibus totaq supellectili Domestica in possessionem suam apprehendit munimenta ad fortunam Consortis suae spectantia accepit cum autem idem N Pokrzywnicki secundaria cum moderna Nli de Uiazdowskie Bobrowa in vvit vota eadem substantia Inventarijs ac praemissis omnibus cum Consorte sua moderna cittos ad fata sua simili methodo gaudebat usus fructus et proventus tot annis nullo in fundamento percipiebat nunc autem

eadem N. Bobrowa cum suis filijs et filiabus
de eadem sorte condescendere renitet et
eandem adhuc usque nullo in fundamento
possidet Inventaria res mobiles apud
se detinet usus fructus participat muni-
menta post fata olim parentis ad substan-
tiam Matris actricis pertinentia extra-
dere non vult summis varijs post olim
N. Josephum Pokrzywnicki apud con-
ctas personas etiam in deposito exi-
stentibus utitur et actricem ad easdem non
admittit igitur citantur ad videndum
et audiendum ipsos ad praemissa per
sententiam Judicij Officij praesentis
stringi dimissionem sortium super
bonis Grzybowo magna iacentium
post olim N. Mariannam Rutkowska ac-
tricis Matrem derelictarum una
cum dando calculo a fatis olim Josephi
Pokrzywnicki actricis consortis Paren-
tis ex eadem sorte de iusto provenientem
in praesentia Officij competentis assi-
gnari munimenta quaevis apud
ipsos haerentia inventaria res mo-
biles totamque supellectilem Dome-
sticam post olim Matrem actricis etiam
et parentem derelictam extradere
modernae actrici demandari tum
Inscriptionis per olim N. Josephum
Pokrzywnicki super summam
certam pro taxa subditi ex fortuna
actricis Matris Mco Zielenski di-
venditi provenientem in personam olim
N. Marianne Rutkowska recognitam
atque quietationis pro taxa capitis olim N.
Francisci Cwiklenski per olim N. Jose-
phum Pokrzywnicki ac alios inter-
empti ex rationibus certis in Termino
Terni remonstrandis comportatio-
nem iniungi et id quod Juris erit de-
cerni et sententiari praesentibus alias
a tatione ipsa praemissa fusius in se
obloquente in diem hodiernam in-
cidente et proveniente partibus ipsis
utrisque et quid actorea pro Adamum

Adamum Tanski Plenipotentem
Inscriptt citta p interesse N Theresiae
de Uiazdowske ultimi nuptus Bobro-
wa ac filiorum et filiarum ejus per eandem
N Bobrowa relictt viduam suo et supra
scriptorum liberorum suorum Nne
pttr coram Iudicio Officij Pdens pttr
comparentibus et secum Iudicialiter
controvertentibus quarum partium
controversijs coram se inductis et audi-
tis ad assectationem comparentis pttis
citta Medit et concessit hoc id Iudicium
Dilationem admunimenta Causa
Pdentis Impugnantia adsequentes
querelarum Crenn Plocen Trnos pri-
us et proximius abhinc in Cro Plocen
Celebrandos Trnum partibus me-
moratis utrisq in praealegatis Iudi-
cijs sine ulla attitatione conserva-
do comparendi peremptorium in
continenti Mlis Rni Gnalis Ho-
nestus Gregorius Rokiecki de
Bronowo authcus et Curatus pa-
lam rvit quia ipse Citationem
literalem sigillatt p Iudicijs Crenn
Plocen servien edictt cons praefatos
cittos ad Bona Grzybowo magna fe-
ria secunda post Dominicam Invo-
cavit Quadragesimale pxe praeterito
anno Pdens tum et eius primam ex
qua poena contumaciae est obtenta
tempestive ante obtentionem illius
in una integra septimana de-
tulit, exportavit, posuit, reliquit,
et depositione notificavit ut Iu-
ris et moris est de quo praesens
idem Mlis fecit Relationem

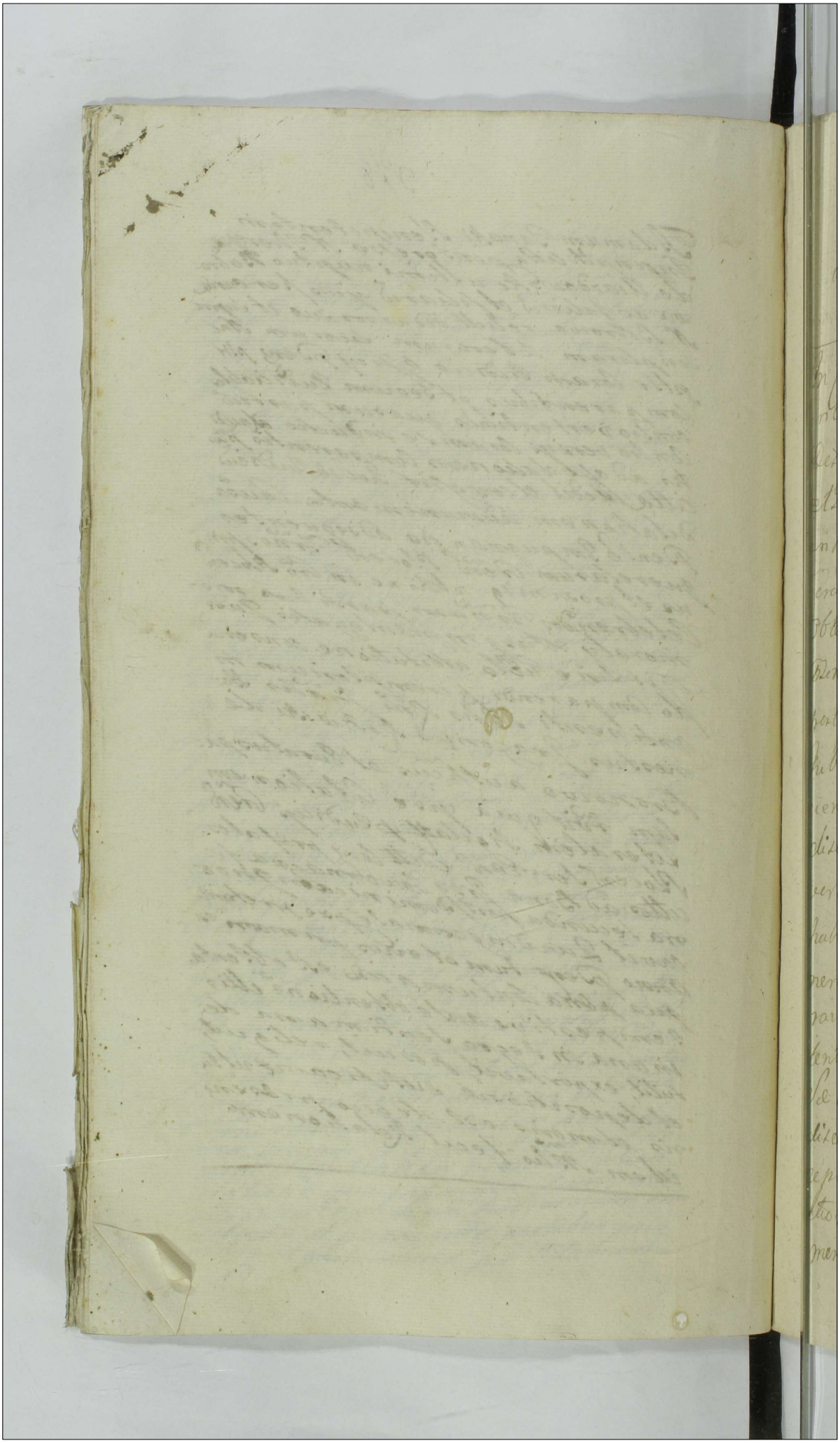

Dilatio Inquisitionis inter GG. Grzybowsky et Kicky

In Causa et actione Judiciaria Infrascripta inter Instigatorem Judicij Officij Pzenc ejusq Delat Gsum Andream Grzybowsky actu ab una et Gsum Ludovicum L. Apollinarij Kicky Filium inhaerendo ~~mo~~ prodi et Obductioni suae Coram Act authis Rni facta Secundo post Obtent Contumatiae poenam ad Judicium Officij Pzenc parte ab altera Cit pro eo quia ips post positis legibus Rni quae nemini inferre Jubent Violentiam attamen ips non respiciendo leges ausus est tempore certo actorem discedentem via publica, ex oppido Mtwa verbis Contumeliosis tractare laedere nulla habita ratione ad frame arripere et Convulnerare attentare prout de facto Convulnerarit diffamavit dishonavit Imo non Contentis his oppressionibus L. 2da Ante Fm Sae Hedvigis Viduae Electae anno elapso discedenc Viam publicam Intercepit Intercepta oppressit Concussit vulnera in Obductione specificat inflixit et Omino Interimere attentavit ac post Secundario tempore

pore variis Coram personis ubiq locorum
laesit diffamavit in duellum lege publi-
ca vetitum provocavit aliasq permultas
violentias et oppressiones omni inquisitio-
num genere probandae peregit per quod
contra leges Rni praecessit poenasq exin-
de emergentes succubuit et in se traxit
pro quibus sup. ipsis decernendis et exten-
dendis praesentes citant. alias citatione eius
latione in se existentes in diem hodiernam
Lme cadentes et provenientes partibus ipsis utriusq
et quidem ab pbr citat. p. G. Adamum Tanssij
cdq pro interesse Gzi Ludovici Kielij Sollicitet
ad coram Judicio Officij praesentes comparentes et
secum Judtr controvertentes quibus contro-
versijs partium Judicium Officij praesentes coram
se Inducti exauditis decidendo terminum
partis actoreae ad affectationem partem
utramq hocce Judicium dedit et concessit
dilationem inquisitionis parti utriusq super
contentis citationis et protestationis partis
actoreae ad sequentes Queralarum castrae Plocen
Trnos proximius ab hinc in Cro Plocen celebrandae
conservandae Trnum partibus memorabilibus utriusq in
praeallegat Judicissime quavis adiit actionem
comparendi peremptorium in continenti M. R. G. H.

Hr Gregory Rolwicky de Borenowe judex pala-
tin. quia Dns Stab Literat pro Dnis &c.
ad M. Cuttze Major C. Da post D. Invocavit
Quadr. prox. Anne Dne tur et ejus pri-
mar exequ. pena contumatiæ est obligat &c.
Serbat.

P. Anniti Dl Burggr. M. Rubidie

In Dei Nomine Amen. Ex auditatione Literatoria Regalis Civitatis
Gedanensis Capitalis Majoris Ordinis Generosi Gregorii Thomas Gregory
de Pomerania Dembitzki Woiewodæ Pomeraniæ etc. Capitanei
Dobrinensis Nec non Catharinæ de Bronikowska Dei Gratia N. Burgrabi
Conthoriensis Virginis matris tutoris Josephi et Bonaventuræ Gregorii Bur-
gravii Catharinæ Ilusionis Virginis Principis de Lorraine
Regni vestris Gremiis vigore Regii et vestra quibus in præ-
sentibus Capitulis authoritate mandamus ut in primis Judicialibus
Causarum Officii judicii Terrestris et proximis abhinc in Civitate
celebrandis per ac peremptorie compareatis ad instantiam Justi-
natis Judicii Officii præsentis Egregii Stanislai Nicolai Rubicki
et Uxoris Kamieńska in vestri Consortio Legitimæ Conjugis Quidquid Me-
ritatis actrix cum suis mandatis Legitimis in vestra primæ plenitudine
Judicii de jure in omnibus authoritate Regia et capitis inhærendi Sen-
tentiæ vestræ obtinuerit Cautionis loco tabulas authoritate Regia Statuti Sen-
tentiæ post translationem primum seu primos si qui translapsi dici me-
rent ad Curiam Dilectionis Majoris et Curiatis Judicii Civitatis
sæpe Subsequentis adjutantibus Regiis Legibus Quia vos absque Legibus et Con-
stitutionibus Regni quidquam Ledere Conculcare opprimere aggra-
viare habent time Jerievelant et prohibent attamen vos nullatenus hoc
rigore imo Cuncta postponentes aures vestras Remorez pumpisitis ad ulla
rei minima habita vne Ledere diffamare dishonorare verba
scommatica Honori Nobilitari nociva objicere Conculcare Honori
nerare, vulnera in obductura spectantia instigare vias Publicas
ad profusionem ad Cockuam Borzewicze interjacentes framearum
Calcare ac Pleuras alterius aperire arrestari Carnea Digitos
Subcindere iterum Ledere diffamare dishonorare in realia nun-
quam Probanda Objicere per quæ præmissa omnes Legum constitu-
tiones eversendo emergere Succubistis et in vos Gravissimo pro
quibus Sup vobis decernendis Clamini et adstamini Pœnæ Citis
Dno adveniens Panitum et Nos spernentes Judicium Officii Civitatis
Gedanensis P. L. post D. Invocavit Quadragesimalem præ Anno Dni 1740 In Diem
Horarum Judicii et proveniens Sanctis Gregorii ejusdem Civitatis
adorta P. M. Antonius Stabile Subdelegatus Illustrissimi Dni Dni
P. Adamus Mielzynski Terræ Judicii Officii Gedanensis Compassor
et Scabinus Judex Controversiarum Quia Controversiæ sunt Partium

Sub Actu Fae Vae post Dominicam Oculi Quadtem
Pae Adni 1749me.

In Trmo hodierno ex Dilatione anteriore munimen
torum infrascrae Parti Cltr in anteactis Judijs Lucis
receptis et p Judicium Officij pene Data et Concessa
idq ad Sequen Querelam Crem Ploce Trnes ut
pote modernos cum Trni Clae contenti Dma
Conservatione facta et hoc in Causa et actione
Judiciaria infrascra inter Gnoses Valentinum
Patruum, Petrum, Josephum Antonium et Tho
mam Filiastros Kozłowskie ob G. Hedvigis
Pruska ob G. Joannis cum ob G. Anna Jeże-
wska procreatis Filiae Actis Patrui Aviae, Repo-
tis, Filiastrorum vero Proaviae Pronepotum et quia
minorennium cum assa Fratrum natu majo
rum Actis ab una, et Religiosum in Saeculo Ada
mum ante hac Notarium Trrem Ploce in
Religione vero Josephum Jeżewski Conventus
Skompen Ordinis Sancti Francisci mino-
ris Observantiae Novicium Bonorum Wolka
Grembecka Haereae tum M. Rosaliam de Jeżewskie
Relictam ob M. Alberti Gulcselski Contem Viduam
Virgen Junum Suorum eorunque Bonorum moder
nam Possestricem Inhaerendo Inscriptioni authae
Super Summam Septingentorum Florenorum Pole per
ob G. Joannem Pruski ob G. Hedvigi Pruska Pa-
trui Aviae, Filiastrorum vero Proaviae, inscriptis
ac alijs Documentis Causam per juvare Vae
post obtentam Contumaciae Poenam ad Judicium Offi
cij per Pte ab altera Cltr pro eo Quatenus
ipsa Summam eandem Septingentorum Florenorum Pole
Polim G. Joannem Pruski ob G. Hedvigi Pruska
inscriptis

Jm

Act. ex vi Juris naturalis Successionis post ob
Supraseram Act. Avisam et Provisam devolut.
una cum Provisione ab eadem provenien. per
solvant et Coram pen. Judicio in instanti enu-
merent pro quibus Stant. ad videndum et audiendum
Solutionemq. Summae Supraseram Stringi et Com-
pelli Sententia Judicij Officij pen. decerni pra-
sen. alias Dilatione eadem latione in se existen.
in diem hodiernam Lme cadent. et provenien.
Ptibus ipsis utrisq. et quae Actorea p. G. Antonium
Kozłowski Suo et aliorum Actorum nne pltr. Citata pro
Interesse Mcae Rosaliae de Jezewskie Relictae ob
M. Adriani Gulosewski Thesaurarij Rosanen.
Contis Viduae per G. Jacobum Kęsicki Plentem
inscrum coram Judicio Officij pen. comparen.
et secum Judtr controvertent. quibus Ptium
Controversijs Judicium pens coram se inductis
exauditis quoniam Religiosus in Christo Pa-
ter Josephus Jezewski Conventus Skąmpen.
Ordinis Sancti Francisci minoris Observantiae
Novitius Bonor. Wolka Grembecka haeres pra-
sen. in Trno disparet et se Condemnare per-
mittit, Proinde cum comparen. Judicium pens
Causam praesen. Suspendit Suspensamq.
esse declaravit declaratq. praesen. ad Convictio-
nem disparen. quem disparen. Praefata Pars
Actorea coram Judicio Officij pen. pltr. compa-
rens et Trnum eundem hodiernum per totum Ju-
dicium pen. Audientiam Lme attentans memo-
rat. Citt. ad Jus Juridice p. MRLH. Gregorium
Kolicki

Rolicchi de Bronovo Judtem tribus et ultra Juris
formam vicibus quatuor uti ante ita et post offum
Arestum tempestive p. D. Antonium Massuski
interposito et p. Judicium Offcij praesens Suscepto
et Connotato clamato et vocato non tamen Comparens
in Lucro Solutionis Summae alias in toto seu
pro toto Lucro Negotij Sui Principalis admittente
Judicio Offcij praesens judtr ac offe condemna-
vit, Ulteriorq tibi p. Judicium Offcij praesens
fieri et decerni postulavit, et Judicium praesens
Juri Communi affectationiq ejusdem Ptis Actoreae
uti Licite annuendo in vim ejusdem Lucri Lme
ea in Causa obtenti decrevit, praesens decernit
Quatenus Citti Summam pro qua Conveniunt
una cum pensione in instanti Solvant idq sub
Poena banitionis quae in Casu decreto praesens
Contraventionis nempe praefatae Summae non solu-
tionis prout de facto non est persoluta ex nunc de-
cernit Mlisq Rd. Honestus Gregorius Rolicchi de
Bronovo authus et Juratus ad publicandam eandem
Banitionis Poenam p. Judicium praesens addit
et deputat qui quae Mlis Satisfaciendo Deputa-
tioni suae a Judicio praesens habitae memorati
Banitionis poenam modo praemisso obtenti
ac ipsimet Cittum esse banitum Juri Communi
Contrarium et rebellem hic in Atrio Stulae Judtis
ac in alijs loris publicationi Consuetis praesens
plurima Nobilitate ad Judicia moderna fo-
rumq publicum Congregata alta sua praeconica
et Sonora voce proclamavit publicavit, et ad
notitiam

Jnt

omnium protunc praesens indulsam deduxit, de
quo praesens ipsius Mtis e loco publicationi solito ad
Judicium Suum rediens fecit Relationem Post
quam publicatio banitionis Poenam modo prae
misso obtentae Officium Competens iudicat Generosum
B. C. Ploci Judicium Offi. Ctrum addidit et deputavi, quemvis qui G. Burgrabius exequendo
munus Deputationis Suae Satisfaciendoque mu-
neri Officij Sui eandem Executionem ad primam Ptis
Actoreae Requisitionem Dnique praesens exhibitionem
de Bonis Partis Citatae facere et peragere tenebit
idque Sub Poenis cum renitentes Officiales Legibus Rni
Descriptis nemo vero eandem Executionem de Bonis
Citatis ofse peragere nec per se nec per suas quasvis
Subordinatas audeat impugnare Personas idque
Sub Saeversiva banitionis perpetuae Poena quae
cum Impugnatores praesens interponit Decreto

D. F. A. D. JO inquisitionis inter M. Dyrzyn-
ski et Wielechowski

In Termino hodierno ex Dilatione anteriore majo-
ri Parti Citatae in Antecedenti Judicijs suis receptae
et per Judicium Offi. praesens datae concessa idque ad sequens
Querelarum Crenae Plocensis Terminos ut potemodemo
cum Termini ibidem contenti Crna Conservatione facta
et hoc in Causa et Actione Judicii infrascripta inter Dn
Joannem Dyrzynski Venatorem Braclaviensem
Dominum tum Stanislaum Ktopotowski Famu-
lum et quidem Famulum cum Assia Domini sui
Actorem et G. Antonium Wielechowski in haerendo Proconi

sed Authe facta secundo post obtentam Contumaciae
poenam ad Judicium Oppi. praesens parte ab altera Citato
in eo Quia ipse Ausus est temere praesumpsit Quando
quidem se M. Actor in Oppido Plonsk in Monasterio
Conventus Plonscen. O. C. P. Carmelitarum operarius
necessitatis pro illo tempore expendendae existens
nulla vel minima multo sibi magis formata praesen-
tione ad eundem M. Actorem habita primo insperate
nullius mali ab aliquo evenire speranti Verbis
probrosissimis eundem memorato Meum Actorem pac-
fice in eodem monasterio gerentem in praesentia Mei Ju-
dicis Terrae Cavisterensis ac aliorum pro tunc adstan-
tium afficere disgustis opprimere & aggravare sini-
stro traducere ac post Nulla ejus ~~monasterii~~
~~Sanctuario~~ Monasterio data solita in Duel-
lum Lege publica detecto provocare renuentem pac-
fice gerentem uti pacificum hominem in aetate pro-
vectum in honore intaminato cedere Diffa-
mare disgustis opprimere et Domi B. Sieni-
mino M. Actorem propriae aliquoties temporibus
disturbare non nullam violentias in Termino
Termini inferendae Ingrne deducendae pera-
gere Varijs in locis coram multis Personis post
ponere per quae praemissa contra Leges Terrae procedere
Poenasque extinde emergentes Succubuit pro Quibus
super ipsis Decurrendae Citatur Aliis Dilatio-
ne eadem Cautione in se existente in Diem Dominicam Lme.

cadere & provenire Partibus ipsis Utrisque et quidem
Acto per D. Stanislaum Kłopotowski suo et actionum
Acto nunc pro Cito per G. Valentinum Zołtowski Coram
Judicio Officii praesentis comparere & secum judicare contro-
vertere Quibus Partium Controversijs Judicium Officii praesentis
Coram se inducto ex audito Decrevit praeterea Decernit Qua-
tenus Satisfaciat G. Wielechowski Citatus Dilatio-
ne majoris ipsius Anteacto Judicijs hac in Causa
recepta sui instare satisfecit Judicium Ulteriori-
bus Controversijs Partium audito experiri mandavit
in Experimento Tore adinvento respondere mandat
in respondendo ad Affectationem partis Acto hocce
Judicium dedit & concessit Dilationem Inquisitionis
Parte Utriusque super Contenta Citationis & provisionis
Partis Acto ad sequentem Querelarum Crimen Plocen
Termino primo & proximius abhinc in Castro
Plocen celebrandae Conservandae Terminum Par-
tibus memorato Utrisque in praeallegato Judicijs
sine quavis adcitatione Comparendi per-
emptorium Dein praesentem vigore.

Banitus G. ~~M.~~ Zebruski per G. Malewski
In Termino hodierno ex dilatione anterior
munimentorum Infrascriptae parti actae in
ante actis Judicijs suis receptae et per Judicium
Officij praesentis data et concessa idem ad sequentem Que-
relarum Crimen Plocen Terminos utpote modernos
cum Termini ibidem Contenti legitima Conserva-
tione facto et hoc in Causa et actione Judi-
ciaria Infrascripta initur G. Malewski ~~[illegible]~~ ab
ana et G. Catharina Wosienska ol Toreplo

Bartholomaeus

Bartholomaej Malewski prioris voti Dno ad vita
litatem et Reformatoria secundi ad praesens Gnosi
Josephi Zembrzuski B C P Ciechanoviensis consorte
alias invicem Coniuges et Sortium eiusd. ol. S Bartho
lomaei Malewski Possessores tum Antonium ol. P Lau
rentij et Antonium Camerarium Trrem Zawskich
Malewskie alias relicto Et S Francisci Rabinski Contra
viduum si ad Causam Infrascriptam spectare videatur
et quid Contra mandatum ad mandatum suum authenta
te et assistentia secundo pt obtentam sup ipsum
Contumaciae poenam ad Quae Praesens inhaerendo con
tractui resignatorio inter actos ab una et o S Bar
tholomaeum Zembrzuski intuitu B Miczyno con
fecto et Constituto quomediante contractu
exceptio LL Joannis Petri Filior Dicti Nitka & Catha
rinae ancillae dictae Lukanka pro parte actoris et
Cauta parte ab altera Cittos pro eo qualenus ipsi seu
quem illor onus extraditionis afficit memoratos
Subditos Joannem & Catharinam per ipsum Subdito
suo in matrimonium elocato aliam pro eadem
actori cum poenis extradat seu alios pro ejsdem ut
jam apud ipsum Collocato similis in vim recompen
sae dimittant & reddant, qua propter Citantur ad vi
dendum & audiendum ad extraditionem memorato Subditor
cum poenis ratione Carentiae Labor per senten
tiam Judicij Officij poenae Stringi & Compelli ac id quod
Juris erit decerni & sententiari poenae Alias Citta

Dilatio munimentorum inter G. Lukowski et Successores ob M. Karski Dapiferi Regni

In causa et actione Judiciaria Infrascripta inter G. Joannem Lukowski actum ab una et MM. Josephum ~~et~~ Albertum et Mariannam seu alterius cujusvis nominis Virginem Innupta Karskie ob M. Antonij Karski Dapiferi Terrae Dobrinensis Filios et Filiam tum Jacobum seu alterius nominis Roscizewski Vice Palatinum Dobrinensis Terrae B. Rempino cum attinentijs modernum Jurisquaesitorem nec non Relictae et Successores ob ~~G. Josephi Barski~~ G. Joannis Barski B. Kluchowa Obligationis Possessorem et quae Minorennes ac Virginem Innupta Successoresq. ac Tutorem authoritatibus et assijs Inhaerendo Inscriptioni authae sub post obtentae Contumaciae poenam ad Judicium Officij praesentis parte ab altera actae pro eo quatenus Ipsi Summam Septingentorum Tymphonis ab actis per olim M. Antonium Karski Dapiferum Terrae Dobrinensis Parentem et Antecessorem ipsi mutuo Contractae et actis authis Rnis Inscriptae ad solvendum assecuratae non tamen ad multas expostulationes exolutae eidem actori ipsi et Successores B. eorundem modernis Jurisquaesitores seu quovis Juris titulo Possessores solvant praesentes citant ad Videndum et audiendum Ipsi ad solutionem praefatae Summae Septingentorum Tymphonis unae cum provisionibus ab eadem provenientis Sententia Judicij Officij

Praesentis

praesens stringi solutionem injungi ac
id quod juris erit decerni et sententiam
Alias citatione eadem latiore in se existens
in Diem hodiernam hodiernam Tme Cadens
et provenienti partibus ipsis Utrisque et
quidem ad. pl. citatis pro Interesse Mti
Jacobi Rozuszewski Vice Palatini Dobrinens
per Gsum Antonium Chmielewski pro in-
teresse Relicti et Successorum olim G. Joannis
Burski per Gsum Josephum Kozłowski
pro Interesse MM: Josephi et Alberti Karskich
Dapiferiae Dobrinens per G. Jacobum Kosicki
pl. Coram Judicio Offi praesens Comparens et
secum Judtr Controvertentibus quibus Controver-
sijs partium Judicium Offi praesens Coram se
Inductis exauditis ad Affectationem Compa-
rens MM: Karskich Dapiferiae Dobrinens
hocce Judicium dedit et Concessit Dilatio-
nem ad Munimenta Causam praesens Impu-
gnans ad sequens Querelarum Castrens Plocens
Trnes prius et proximius ab hinc in Castro Plocens
celebrandis Conservando Trnum partibus memoratis
Utrisque in praeallegatis Judicijs sine quavis ad-
citatione Comparendi peremptorium cum
Reliquis citatis Judicium Offi praesens Causam
praesens suspendit suspendit suspensamque
esse declaravit declaratque praesens ad
eosdem sequens Querelarum Castrens Plocens ter-
minos. In Continenti M: R. G. H. Gregorius de
Bronowo cauthus et Juratus Palam vit quia
ipsi Citationem Literas sigilli pro Trnis
praesens serviens edidit cum praefatis citatis
ad B. Głuchowo F. 3tia post D. Invocavit Qua-
dlem proxima anno praesens hunc ejus primam
ex qua poena Contumaciae est obtentus &c.
scribat juxta Aringam.

Dilatio Majoris inter GG. Malewskie et Koziebrodzki.

In Causa et actione Iudiciaria Infra scriptt inter Gnosos Josephatam de Bromierskie Relictt od Gnosi Martini Malewski Capitani Sacrae Regiae Majestatis Consortem viduam Matrem Jacobum Adamum ac Hedvigim Filios et Filiam cum eodem od Martino pgenitos Minorennes Malewskie et quidem minorennes in assa Competenti actt ab Una et Gnosum Antonium Koziebrodzki Pincerniae Dobrinen inhaerendo Scripto certo manuali per ipsos in personam od manti et parentis actorum dato ac aliis documentis Causam praesentem Juvam secundo post obtentam Contumaciae poenam ad Iudicium officij praesentis parte ab altera actt idque pro eo quatenus ipsi summam novemdecem Aureorum hungaricatt scriptt praerecensito adsolvendae assecuratt non tamen per solutt persolvat una cum provisione provenientem bombardae longiorem similiter accomodatt restituat aut valorem eadem solvat citatt igitur ad videndum et audiendum ipsos ad satisfactionem praemissorum sententiae Iudicij officij praesentis stringi ac id quod Juris erit decerni et sententiari praesentem alias citationem ipsos praemissa fusius in se complectentem in diem hodiernam legitime cadentem partibus ipsis utrisque et quidem actoreae per G. Lucam Malewski Vicesregentem Crem Plocen citata per G. Michaelem Mierzynski coram Iudicio officij praesentis comparentem tandem ad Repositionem causae G. Mierzynski dedit et concessit hoc ac Iudicium dilationem majoris G. Koziebrodzki Pincerniae Do

brin

Dobrinen ex quo causas majoris importantiae
in Judicijs Crem Vosogrodien pro tunc atten
tat quam probabit Literalonijs Documentis cui
ta Legem ad Sequen Querelarum Crem Plocen Trnus
prius et proximius ab hinc in Cro Plocen celebrandi
Conservando Trnum partibus memoratis utrisque
in praeallegatis Judicijs sine quavis adulatione
Comparendi peremptorium in Antinenti Mlis
Rni Gnalis Honestus Gregorius Rosnecki de Bro
now a authus et Juratus palam vocat qui a ipsis
citatione Literatis Legitis pro Trnis praesen servien
editis Corp praefatis citatis ad Bona Krasczewo Cibrad
citti ubi Litt feria Quinta post Cineres anno
Curren praesentis tum et ejus primam ex qua
poena Contumaciae est obtenta tempestive
ante obtentionem illius in Una integra Septi
ma delulit, exportavit, posuit, reliquit et de
positione notificavit de quo praesen Ad Mlis
fecit Relationem.

Bamtis G. Obrembscy per N. Brusienskij

Ad Termino hodierno ex Dilatione anteriore mu-
in anteactis Judiciis suis
nimeritor Partis in pasera citatae, recepta et per Judicium
Offi praesens data et concessa idq ad sequens Quaerentur
Crenq Plocen Unos ut pote modernos cum Tmi
Ibid contenti Cma Conservatione facta et hoc
In Causa et Actione Judiciaria in pasera Jnr G. Petr
Brusienski Acto ab una et NN. Matthiam Obrem-
bski et Mariannam de Spachisynskie miscem
Coryuges et quid maritalis Contem cum seu Ma-
riti Authe et Assia in haerend scripto manuali
super Summam Sexaginta Quinq Tyn et Sex-
tarij Unius Grossor vero Sex per ipsis de Data ejus
in Plocko Scilicet Die Quinta Septembris
Ao 1742. Dato ad Judicium Offi praesens parte
ab altera Citato pro Quatenus ipsis Summam
Sexaginta Quinq Tyn et Sextarium Unum
Grossor vero Sex in Vim Scripti per se Acto
dati brevi tamen tempore penolis assecurato
ad huiusq non exolato pervolvant et rea-
liter sine quibusvis Juris Diffugijs una
cum Provisione a Data Scripti enumerent
pro quo citant ad Videndum et audiendum

ipsos

Sententia Judicij Officij praesentis stringi & compelli
ac Id quod Justitiae erit Decerni & Sententiari
praesentis Alias Citatione eadem Latiorem se existens
in Diem Dominam Lunae cadens & provenens
Partibus ipsis Utrisque et quidem Acto pro Tandem
praefata Pars Acto Coram Judicio Officij
praesentis pro comparens & Dominum eundem
Dominum per totam Judiciorum praesentem audientiam
Lunae attentam memorato Citato ad Jus Juridice
per M. R. G. H. Gregorium Rokicky de B. Au-
thorem Judicem & Judicium Tribus & ultra Juris
Formam Vicibus Quatuor uti ante Ista & post
Offum Arestum tempestive per G. Franciscum
Suterski interposito & per Judicem Officij praesentis suscepto
& Connotato Clamato & vocato non tamen Com-
parente in Cuius Solutionis Summae
Alias in toto seu pro toto Lucro Negotij seu Prin-
cipalis admittens Judicio Officij praesentis Judicatae
Offe condemnavit Ulterioraque sibi per Judicem
Officij praesentis fieri et exequi postulavit
Et Judicem Officij praesentis Juri communi Affectationique
ejusque partis Acto uti Cuiusque annuendo in vim
Quod Juri Lunae ea in Causa Obtenti Decrevit
praesentemque Decernit Quatenus praefati Citati

Summa

Bamtis J. S. Obrembscy per N. Brusienskij

Ad Terminum hodierno ex Dilatione anteriore mu-
in anteactis Judiciis suis
nimeritor Partis in praesentia citatae, recepta et per Judicium
Offi praesens data et concessa idq ad sequenti Quaerentur
Crenq Ploczen Imos ut pote modernos cum Tmi
Ibid contenti Cma Conservatione facta et hoc
In Causa et Actione Judiciaria in praesentia Jnr J. Petri
Brusienski Acto ab una et NN. Matthiam Obrem-
bski et Marianam de Spachelsynskie miscem
Coryuges et quid maritalis Contem cum sui Ma-
riti Authe et Assia in Laerend scripto manuali
super Summam Sexaginta Quinq Tyrg et Sex-
turij Unius Grossor vero Sex per ipsis de Data ejus
in Plocho Scilicet Die Quinta Septembris
Ao 1742. Dato ad Judicium Offi praesens parte
ab altera Citato pro Quatenus ipsis Summam
Sexaginta Quinq Tyrg et Sextarium Unum
Grossor vero Sex in Vim Scripti per se Acto
dati brevi tamen tempore penolis assecurato
adhuc non exolato pervolvant et rea-
liter sine quibusvis Juris Diffugijs una
cum Provisione a Data Scripti enumerent
pro quo citant ad Videndum et audiendum

ipsos

Sententia Judicij Officij praesentis stringi & compelli
ac Id quod Justitiae erit Decerni & Sententiari
praesentis Alias Citatione eadem Latiorem seu existentem
in Diem Dominam Lunae cadentem & provenientem
Partibus ipsis Utrisque et quidem Acto praeter Tandem
praefata Pars Acto Coram Judicio Officij
praesentis praeter comparens & Dominum eundem
Dominum per totam Judiciorum praesentem audientiam
Lunae attentam memorato Citato ad Jus Juridice
per M. R. G. H. Gregorium Robicely de B. Au-
~~thorum & Judicium~~ Judicum Tribus & ultra Juris
Formam Vicibus Quatuor ute ante Ita & post
Ossum Arestum tempestive per G. Franciscum
Suterski interposito & per Judicem Officij praesentis suscepto
& connotato Clamato & vocato non tamen Com-
parente in Cuius Solutionis ~~Summa~~ Summae
Alias in toto seu pro toto Lucro Negotij seu Prin-
cipalis admittente Judicio Officij praesentis Judicatae
Esse condemnavit Ulterioraque sibi per Judicem
Officij praesentis fieri et exequi postulavit
Et Judicem Officij praesentis Juri communi Affectationique
ejusque partis Acto uti Cuiusque annuendo in Vim
Quod Juris Lunae ea in Causa Obtenti Decrevit
praesentemque Decernit Quatenus praefati Citati

Summa

Subordinatas audeat impugnare Personas idq sub Seorsiva Bnis pœna quæ Conq Impugnatores pœnæ interponit Decro pœnæ Vigore.

Infirmitas inr N. N. Zlenicki & Anisienski.

Juxta Actum Executionis infrascriptum in Bonis inferius nominato Offse per infrascriptum G. B. Grenæ Plocensis manuq ejus Subscriptum cujus Tenor sequitur Talis Actum in Bonis Mito Bedzino Possessioni G. Andreæ Jalembski Subjecto Sabbatho post Festum SS. Trium Regum pxa Ao Dni 1747mo. Coram G. Valentino Zołtowski B. E. in pœnitentia NN. Antonij Zołtowski Thomæ Gumienski necnon M. R. G. Providi Martini Grzegorzewicz de Villa Zołtowo magna authu & Jurati ad Actum pœnæ Auctamanæ assumpti et cunæ Auctamanæ Sui quæ Jo Bz Satisfaciendæ munere Officij sui additionique per Decretum Judicij Crez Plocensis facto ex Requisitione Offsa G. Petri Parentis & Adami Filij Anisienskich Acto jure iniuriæ Vigore Condemnationis ac Actu ejus in Cro Plocensi in Terminis Querelarum Causarum Officij Judicijs ac Causarum Exemptionum una Cum Continuatione anterionum Causarum in Dum hdrna prudenti F. Wa pt Tm Visitationis Gloriosissimæ V. M. pxa Anno 1746to. Super G. Antonio

Zlenicki

Brzezinski suo et Actionem Acto nne pstr citato per
G. Jacobum Kęsicky coram Judice Officij praesentis Comparens
et Secum Judicis controversiae Quibus Controversijs Par-
tium Judicium Officij praesentis coram se Inducto exaudito
Responsione N. Jacobi Pęszynski Dilationem Infir-
mitatis G. Antonio Zglenicky tenericum Ad-
Pęszynski ad praestandum Juramentum adjuvenit
ad pronunciandum ipsi Juramenti Rotham
M. R. G. H. Gregorium Kolicky Judicem addidit &
deputavit Quo quidem Mtis pronunciandum Jdem N.
Pęszynski Juramentum Corporale ad Imagi-
nem Crucifixi Domini Observata Debita praestandi
Juramentorum Solennitate in facie Judicij Offi-
ciem praestitit flexis genibus ad mentem Legis
praestitit & fecit Quo attento ad Repositionem ejusdem
hocce Judicium dedit & concessit Dilationem Infirmitatis
ad G. Zglenicki citato ad sequentem Querelarum
Crenae Plocensis Terminos prius & proximius ab hinc
in Cro Plocensi celebrandum conservandum Tmum Partibus
memorato Utrisque in pallegato Judicijs sine quavis
ad citatione Comparendi peremptorium cum Caeteris
Judicium Offi praesentis causam praesentem suspendit Suspen-
samque esse declaravit Declaratque praesentem ad eosdem
sequentem Querelarum Crenae Plocensis Tmo Dan. praes.
Vigore.

DILATIO Ingenuis inter Religiosum Patrem
Pszetenski et M. Bromierski

In Causa et Actione Judiciaria infrascriptae inter Insti-
gatorem Judicij Officij praesentis episcopi Delatorem Religio-
sum in Christo Patrem Franciscum Piszczanski
Domus Torumiensis Soc. JESU superioris ac totius Domus
ejusdem Torumiensis Patres nec non Laboriosum Jaco-
bum Dictum Kieley dolianum ad Eorum Religiosos
in Xto Patres Spectantes & quidem dictum Kieley in
Assia de Jure competentes si ea indiget Acto ab Una
& M. Adamum Bromierski Succamerarium Visso-
grodiensem in Laesionem Proprium & Vulnerum Obductionis
Coram Actis Authoris Rni facto secundo pro
Obtentam Contumaciae poenam ad Judicium
Officij praesentis parte ab altera Acto pro Eo Quatenus
Ipsum Suprapositum Honestum Martinum Altybur
Hominem Licentiosum in Omne Nefas Effre-
natum Qui praesentis Citatione apud Ipsum are-
statur praesentis coram Judicio pro Sumendis poenis
pro Qualitate Facti & demeriti per Ipsum Succu-
bito & hoc Ratione per ipsum tam suorum Acto
quam Dominorum quam etiam Subditorum
eorundem ubique Locorum Laesionis Diffamationis
Dishonorationis Damnorum plurimorum in Tra-
mentis deliberate Inventarijs suis Illatio-
nis hominum Acto Inserviens & Subditorum
Fomentationis Aliorum sine ulla Ratione con-
vulnerationis Vulnerum enormiter prout
Obductiones eo nunc facto testantur Inflictionis

Renem Vanarum

Ad

Feda post Dm Oculi Ao 1747.

391

Rerum varianum seorsivo Rgro Specificatt in:
terceptionis ac aliarum Inconveniens peractio:
nis Statuat, Quare citat ad videndum & audiendum ad
Statuitionem ejusdem Personae Licenciosae pro Sumendum
de ipsa poenis per Sententiam Judicij Officij pro
Restitutionem rerum mobilium Instantiam Assi:
gnari ad Comprobationem Taxae Vulnerum Re:
ligiosorum Actorum Subditos admitti ratione vero tantorum
Excessuum Inquisitionem in peragendum promissorum
Concedi Alias Citatione eadem Latiore in se existentem
in Diem Hdmam Lmae cadentem & provenientem
Partibus ipsis Utrisque et quidem Actorum per Rmum in
Xto Fratrem Mathaeum Pomiczarski Domus
Missionis Tomminensis Soc: JESU. Bconensis
Economum suo et Actionum Actorum Nrae ptr
Citata per Gtum Jacobum Kesicki Coram Judicio
Officij praesens comparens & secum judicatur contro:
vertens quibus Partium Controversijs Judicium
Officij praesens coram se Inducto Auditu Dei
dendum Terminum Partis Actorum ad Affectationem
~~ejusdem~~ Partis Actorum hocce Judicium Dedit & con:
cessit Dilationem Inquisitionis Parti Utriusque super
Contenta Citationis & provisionis Partis Actorum
ad sequentem Querelarum Crenae Locenae Ter:
minos post Dominicam Cantate

Inciden

Conservandi Tmum Partibus memorato Utriusq
in Pallegato Judicijs sine quavis ad cita:
tione comparendi Peremptorium. Pro
Quo Termino reponendi Ingnum Pars Citato
L. Martinum Stybur Jinculpato Tempo:
rum Statuere tenebitur idq sub poena Bnis
Pzenz Interposita in Continenz M. R. J. H. Gre:
gorius Rokiecki de Bronowo Authcus & Juratus
palam nit Quia ipsi Citationem Literalem
Sigillato pro Tmis Pzenz Senienz Edito cons
Pfato Citato ad B. Poniatowo F. Ita pt D. In:
vocavit Quadlem pxta Anno Pzenz tum &
ejus primam ex qua Poena Contumaciae est
Obtenta tempestive ante Obtentionem illius
in Una Integra Septimana Detulit ex
portavit posuit reliquit & de positione
Notificavit de quo Pzenz Jdem M. fecit Rnd.
Et hic Subinde Jdem M. Rvit Quia ipsi habito
secum NN. Paulo Krzywkowski et Adamo Lu
gowski gratia majoris Testimonij Sibi adhi:
bito ex Rgne Offza supradicti Domus Dominicz
Soc: JESU Tuit in B. Poniatowo juxta Dato
in Rne exportata Citationi posito Anno Pzenz
et Ibidem condescendens C. Stybur ex ratione per

eund

eundem Sum Spultanem violentiarum Excessuum Lesionum peractionis apud M. Bromierski Succamerarum Vissogrodiensem Provenit arestavit de detentione ad Decisionem Instituendam Causae nonuit de quo praesens Jdem M. fecit Relationem.

Dilatio infirmitatis inter G. Sutkowski & Bromierski

In Causa et Actione Judiciaria infrascripta inter Illustrem Admodum Rndum Ludovicum praepositum Radziovien Casimirum & Joannem Notarium Castrensem Bobrovnicensem Patruos & Antonium Minorennem Filiastrum Bromierskie et quidem Minorennem cum Tutorum de Jure Jrcumbens authe Assessa Actorum ab una et G. Paulum Sutkowski et Bogumilam de Dubicke primi olim G. Antonij Bromierski Notarij Castrensis Bobrovnicensis ad praesens Secundi voti invicem Conjuges et quidem maritalis Contem cum sui Mariti authe & Assessa in Hereditatis maioris sui coram Acto authentico Dni facto Ad Judicium Officij Praesens parte ab altera Citatis pro eo Quia ipsa Praecipue ipsa G. Sutkowska non respiciendo a Jure ad vitalitio prioris mariti ipsa G. Antonij Bromierski Vlegen Crez Bobrovnicensis Fratris vero et Parentis Actorum Recessum resmbtis in quavis forma & Specie morte olim G. Antonij Bromierski edictum deretur Quam Acto Fratrum proprias apud Ipsa

nullo praestu detinent ~~casu~~ menaginem Detentor
ipsi Sutkowska ad mentem Legis Regestrum pt
Stata olim Pro ni manti ipsi Acta vero Fratris
& Parentis non conscripsit Nec ad Acta quaerit
porrexit Quare citatus ad videndum et audiendum ipsi
ad Comprobationem seu Conscriptionem Regni
Rerum Mobilium Vestium Vestimentorum Argen-
terorum Clenodiorum Acta ~~respi~~ post Fata
olim Antonij Bromierski respiciens Sen-
tentia ipsi Judicij Officij praenominati Conscri-
ptionem ejusdem Regni Assignari ac Id quod Ju-
stitiae decerni & Sententiari praenominati Alias Citatio-
ne eadem Latiore in se existente in Diem Lunae
Lunae cadente & provenientem Partibus ipsis Utrisque et
quidem Acta per Paulum Bromierski sub Citatione
Acta nunc pter Citata per N. Joannem Pomianowski coram
Judicio Officij praenominati comparente Secum Judicio contro-
vertente Quibus Partibus Controversijs Judicium praenominatum
Coram se Inducto audito ~~Tandem~~ Tandem reponente N.
Joanne Pomianowski Dilationem Infirmitatis Ipsae
Bogumilae de Dubielice Sutkowska Citatae admissi
Ubi tem cum N. Pomianowski ad super Comissum
recipiendum Infirmitatis ad praestandum Juramentum
et pronunciandum ipsi Juramenti Rotham Mi B. G. H.

Gregorium

Gregorium Kolicky Judicem addidit & deputavit Qui Quidem M. pronunciatum Jac. N. Romanowski Juramentum Corporale ad Imaginem Crucifixi Dni Plexis Genibus ad mentem Legis novellae in praemissis Sanctae praestitit & fecit Quo Attento hoc Jac. Dedit & concessit Dilationem infirmitatis eius Sutkowska ad Sequentem Querelarum Crem Plocen Tmos Spiq & proximis abhinc in Cro Plocen celebrandae Conservandae Tmum Ptibus memorat utrisque in praeallegato Judicijs sine quavis Adcitatione comparendae peremptorium.

Decimum Munimentorum

MM. Lestczynskie & Mossakowskij.

In Causa et Actione Judiciaria infrascripta Inter NN. Jacobum Lestczynskij & Constantiam Mossakowska olim Alterti ex olim G. Elisabetha Krasiewska alias invicem Conjuges et quidem manitatis Contentum cum Assia Mariti sui Actis ab una et G. Laurentium Mossakowski B. G. P. Inhaerendae inscriptioni Authenticae ad Judicium Officij parte ab altera Actis pro eo Quatenus ipsi Summam Praecentorum Tyr. Una cum praemissione per ipsi Inscriptam eidem Actoribus Coram Judice Praesenti in Instantia persolvat pro quo Citatus ad Videndum et audiendum pro Solutione supra scriptae Summae cum praemissione ~~[illegible]~~ Sententia ipsi Judicij Officij Praesenti Stringi ad id quod Juris erit concipi Decimi & Sententiam Praesentem alias Citatione eadem

Lectore

latione in se existen. in Dem Dmam Sme
Cadem & provenien. Partibus ipsis Utrisque et quid
Acto per Nlem Jacobum Leszczyński suo et Contis
suo nne ptr Citata per G. Valentinum Zołtowski
Plenipotentem Inscriptum Coram Judicio Offi
cii pren. comparen. & secum pedtr controverten.
Lectis Partium Controversijs Judicium Offi. pren.
coram se inducto audito ad Affectationem com
paren. Plenipoten. Partis Cito hocce Judicium
Dedit & concessit Dilationem ad munimen:
ta Causam pren. impugnan. ad sequen. Querelar.
Cren. Plocen. Tmos prius & proximus ab hinc in Cro
Plocen. celebrand. conservand. Tmum Partibus
memorato Utrisque in Allegato Judicijs sine qua
vis adcitatione comparend. Peremptorium In Con
tinen. M.R. G. H. Gregory Rokiecki de Dmno Cto
F. Gtia post Dm Invocavit Quadtem pxa
Anno pren. scribat. Relatio pixta Stylum
Cancellariae

Munimenta mr cosa

In Causa et Actione Judiciaria infrascrita inr. ~~Mr.~~
G. Constantiam Mossakowska olim G. Alberti Mossa
kowski Filiam Contem vero G. Jacobi Leszczyński post
ptim Gsam Catharinam Mossakowska olim Lucae Fi:
liam Amittam vero Actricis sterilitter de hac
Luce decessam unicam Successricem ~~Cito ab una~~
et quidem maritatam Contem cum sui mariti
Athe & Assia Acto ab una et G. Laurentium Mossa
kowski B.C.P. Inhaerend. Inscriptioni Eutheae

secundo pd.

secundo post Obtentam Contumaciae poenam ad
Judicium Officij praesens parte ab altera citato pro
Eo Quatenus ipsi Summam Quadringentorum Tyn
per olim olim J. Lucam Mossakowski olim J. Catharinae
Mossakowska Steriliter de hac Luce decessae Titulo coram
Actis Castrensis Plocensis inscripto una cum pone ab eadem
provenientis coram Judicio praesens ipsi in Instantia Sol:
vat & realiter enumeret Qua propter citatae ad videndum
et audiendum ipsi ad praemissa per Sententiam Judicii Offi
praesens Stringi Solutionem Summae Quadringentorum Tyn
Polonicorum una cum pro one ab eadem Summa pendendae in:
jungi Litis expensas refundi ac id quod Juris et
Justitiae erit cum ipsum Statui et Sententiari praesens
Alias citatione eadem Latiore in se existentem in Diem
Dominicam Lme Cadentem & provenientem Partibus ipsis Utrisque
et quidem Actorea per R. Jacobum Lestczynski Suo
et Contis suae nomine citata per J. Valentinum Tot:
Lowski Plenipotentem Insensum coram Judicio Officij praesens
Comparentem et Secum Judicii controvertentem Quibus Par:
tium Controversijs Judicii praesens coram se Inducto
audito hoc Judicium Dedit & concessit Dila:
tionem ~~Munimentorum Parti citatae~~ Parti citatae
ad Munimenta Causam praesentem impugnantem ad se:
quentem Querelarum Crem Plocen Terminos prius &
proximis ab hinc in Castro Plocensi celebrandis Con:
servandis Terminum Partibus memorato Utrisque in
Collegato Judicijs sine quavis adcitatione Com:
parendi peremptorium In Continentem M. R. G. H. Grego:
rius Rolicki de Bronowo Authenticus & Jura Tg. etc.

ad Bona Stambor Feria Secunda post D. Invo-
cavit Quidem pro Anno Praesentissimae ejus
primam ex qua Poena Contumaciae etc. Sin bat
juxta Stylum Cancellariae.

Banitus Nlis Myslinski per Nlem Siemiętkowski.

In Causa & Actione Judiciaria Infrascriptae
inter Gsos Simonem Siemiętkowski & Mar-
tiannam de Czernilisc primiori Gsi Ca-
simiri Myslinski ~~aquos~~ ac post Ds Nu-
ptae invicem conjuges ac Evam Myslin-
ska in primo voto pereatae Filiae Virgi-
nis innuptae & quidem Maritum consortem
cum Sui Mariti Virginem Innuptam
cum Tutore de Jure incumbentium au-
toritate & assistencia actae ab una & Nlis
Josephum Annam de Mdzewskie re-
lictae olim Nlis Bartolomaei relictam
consortem Viduam Matrem Ignatium Jo-
annem Filios tum Agnetem de Myslin-
skie Nlis Jacobi Kuskowski consor-
tem Myslinskie & quidem Maritum
consortem cum Sui Mariti minorennes
si qui tutorea Indigent cum Tutore
de Jure Incumbentium Autoritate & assi-
stentiis in Herendo protestationis
autentice Facta ac Judicium Officii praesens
Parte ab altera Citatae idque pro eo quia
ipsa Statim post Extincta Facta olim
Gsi Casimiri Myslinski Suorum actae Ma-
ritae & Parentis Substantia Totalem

se Act. Virginem Innuptam post Parentem Suum Respicientes deocuparunt usq. Fructus ex eadem perceperunt nihilq. Praefat. Gsae Myslinska Filiae tribuere Volunt Praefat. Substantiam in Bonis Stawiszyno Scitta totalit. ac Affect. ac Effective possident seq. Act. de eadem expulerunt in Sup. Inventaria ~~Stu~~ Varia Seorsivo Regestro Decript. per se Act. Gsam Siemiętkowska ad Obi. Mariae & Parentem impulsa sibi aplicarunt eximde se Act. Summopere Injuriarunt pq. Praemissa Leges Regni Ingressi sunt pro quibus Sup. Ipsum Decernendis nil ominus pro poenis ratione per ipsos Succubitis Praesens ad Videndum & Adiudicandum Citant. Sententia ipsa Judicij Officij Praesens Strictis poenas Sup. ~~Vobis~~ ipsos Prorogari restitutione Inventariorum sibi Act. ac Reinductionem in Bona Violent. ad Empta assignari ac id quod Juris Erit exequi & Sententiari alias Citatione eadem Latiore in se existere in Diem Hodiernam Legitime Eadem & provenes Partibus ipsis Utriq. & quidem ~~Utriq.~~ Act. per Nlem Simonem Siemiętkowski Suo & aliorum Act. Nomine personalit. Citata pro interesse Nlium Josephi Ignati ac Joannis nec non Agnetis Nlis Jacobi Kuszkowski Consortis Myslinskich.

p Gnum Jacobum Kęsicki idq Ex-
cepta relicto oli Nlis Bartolo-
mej Myslinski Coram Judicio
Officij Pzene comparene & Ce-
tum Judiciat controvertentibus
quibus Partium Controversijs Ju-
dicium Pzene coram se inclusis
audit quoniam eadem Relict Nlis
Myslinski Pzenti in Termino
Disparet & se condemnare pmi-
tit pro inde Causa cum Compa-
ren Judicium Officij Pzene Su-
spendit Suspensamq esse Decla-
ravit ad Convictione Disparentis
quem Disparente Pfat pars ad
Coram Judicio Officij Pzene per-
sonalit comparens & Terminum
eundem Hodiernum p Tota Judicio-
r Pzene Audiencia Lme attentans
memorat cit ad jus Juridice per
Ministerialem Rnm Generalem
Honestum Gregorium Rokicki
de Bronowo Judicialem Tribus
& Ultra juris Forma Vicibus Qua-
tuor ulti ante ita & post Offici-
um arestum tempestive p Gnum
Jacobum Kęsicki intpositum & per
Judicium Officij Pzene susceptum
& Connotatum Clamata & Voca-
tam n tamen Comparentem in Lu-
cro Ex Divisionis Bonor Stawi

Bynu

szyna ac aliorum eo pertinentium in praesentia Officij competentis expedientis alias in toto seu pro toto suo negotij sui principalis admissa Judicio Officij praesentis Judiciatum ac Officiose condemnavit ulteriora sibi per Judicium Officij praesentis fieri et exequi postulavit et Judicium Officij praesentis Juri Communi affectationis ejusdem Partis ac ut illicita annuendo in vim ejusdem Juris tunc ea in Causa obtenti Decrevit praesentis Decernit quatenus sortem proportionalem Honorum Starosztyna ac aliorum eo pertinentium in praesentia Officij competentis exdividant idque sub poena Banitionis quae in Casu Decreto praesento Controversionis nemini praefatis sortis non exdivisionis prout de facto non est Exdivisa ex nunc Decernit ministerialisque Regni Generalis supra scripta Robiecki ad publicandam eandem Banitionis poenam per Judicium Officij praesentis addit et Deputat qui quidem Ministerialis satisfaciendo Muneri Officij sui Deputationis a Judicio praesentis habitae Memorat Banitionis poena modo praemisso obtenta ac ipsum me Cito praesenti in Termino Disparentem esse Banitam juri Communi Contrariam et rebellem hic

Innatrio

natrio Stube Judicialis ac in aliis
Locis publicationi soliti Praesentis plurima
Nobilitate ad Judicia Moderna
quorum publicum congregata alta sua
praeconia et sonorosa voce proclamavit
publicavit ad Notitiam omnium
pro tunc Praesentis in Dubium Deduxit
de quo Praesentis idem Ministerialis
Loco publicationi consueto ad Judi-
cium suum Redigens fecit Relationem
per quam publicata Banitionis
Poenam Judicium Praesentis pro
Facienda in praemissis iuxta prae-
scriptum Juris Communis Exec-
tione Officio competens videlicet
Gnum Burgrabium Castrensem Plo-
censem quemvis addidit et Deputavit
qui Gnus Burgrabius ad Amicam
Partis ac Pro Requisitionem Decre-
tis Praesentis exhibitionem facere et
peragere tenebit idque sub poenis
contra Renitentes Officiales Legibus
Regni sancitis nemo vero eandem
executionem Officiose peragendam
nec per suas quasvis sub Ordini-
tas audeat impugnare personas
itaque sub Seorsiva Banitionis
Poena quae contra Impugnatores
Praesentis Interponit Decretum in con-
tinenti Mtis Regni Gnatis Ho-
nestus Gregorius Kolicki de Bro-
novo Autentici et Juratus Pa-
tam Recognovit quia ipsi Citatio-
nem

Literalem Sigillatam pro Termini
Praesentis Servientem Edictum contra praefatum
Lit. ad Bona Myslivo Feria
Quarta post Dominicam Invoca-
vit Quadragesimalem Praesentis Prae-
terito Anno praesentis tum et ejus Summam
ex qua Contumaciae poenitentia est Ob-
tenda tempestive ante Obtentio-
nem In Una Integra Septima-
na Detulit Exportavit po-
suit Reliquit &c.

DECRETUM Remissionis Jnr. G. Sutkowski
& Ressotarski

In Termino hodierno ex Dilatione anteriore mu-
nimentorum Parti Citatae in anteactis Judicijs suis
recepta et per Judicium Officij praesentis data et con-
cessa ad sequentem Lucretanum Crenae Plocensis Termi-
nos ut pote modernos cum Termini Ibidem conten-
ti Summa Conservatione facta et hoc in Causa et
Actione Judiciaria infrascripta inter G. Paulum
Sutkowski olim L. Ignatij Sutkowski B. C. P. ex
olim L. Marianna Rosiszewska progenitum Titulo
Actus ab una et G. Felicianum Ressotarski mini-
stendae complanationi certae inter se Actus ab
una et ipso parte ab altera consimiliter Actisque
Authus approbatae secundo post Obtentam Con-
tumaciae poenam ad Judicium Officij praesentis parte

ab altera Citt pro Eo Quatenus ipsa Inventaria et
res Omnes mbles Fatis ob Parentis Acto Decluto
circa ipsa haerens existens ad mentem praecennitae Com
planationis atque munimenta cum Arcula pro Iu
ramento sibi Acto extradat et restituat Citatus ipsi
ad Videndum et audiendum ad Satisfactionem praemissorum
Sententia ipsa Iudex Offi praesens stringi ac id quod
Juris erit Decerni et Sententiari praesens Alias
Dilatione eadem latiore in se existens in Diem Lunae
Lune cadens et proveniens Partibus ipsis Utrisque
et quidem Acto per Gottdamum Tanski ad Plocz
Plenipotentem Inscriptum Citt Gr Feliciani
Rzeszotarski Ptr Coram Judicio Officii praesens com
parens et Secum Judtr controvertens Quibus
Partium Controversijs Judex Offi praesens coram
se inducto Auditto Decrevit praesens Decernit Qua
tenus Satisfaciat Pars Citata Dilationi mu
nimentorum ipsa hac in Causa concessa in In
stanti Tandem circa Satisfactionem eidem Dilatio
ni munimentorum per Citt reproducto Judex praesens
Ulterioribus Controversijs Partium Auditis ob
stans cognitione tam Quietationis Coram Acto
praesens in 1726 per G. Suthoski in rem Citato
recognita quam maonem de nullitate ejusdem
Quietationis in Assensu in Positione Acto

Remissa

Terminum per eundem Actorem in Anno 1739.
Facta tum et ulijs Documentis producti
Causam hanc cum toto ad Jud. Terre proprij
Districtus pro Resolutione premissorum ac Finali
Decisione Remisit remittitque judicandam Conservaseque
Terminum partibus in Pallegato Judicijs sine
quavis adulatione comparendi peremptorium
Decreto Praesentis Vigore.

Lucrum Ulterioris inter G. G. Goslicky
et Lesczynskie.

Juxta Actum Executionis in Bonis inferius
nominatis Officiose per infraspecificatum G. Bur-
grabium Castrensem Plocensem expeditum manuque
ipsius propria Subscriptum cujus tenor sequitur
talis Actum in Fundo Bonorum Lesczyno
Illium ~~Sortes~~ ~~Illum~~ Sortes G. Cypriani Lesczyn-
skij Haereditatis ad praesens Gnosi Fabiani Lesczynskij
Possessioni subjectum Sabbatho post D. Invocavit
Quadragesimalem proximo Anno D. 1747mo
Coram Ipso Adamo Bojanowskij B. C. P. in prae-
sentia Gnorum Benedicti Sienicky et Pauli Ro-
gozinskij nec non M. Regni Gnalis Providi
Laurentij Zimolski de Goslice authentici et
Jurati Actuj Praesentis adstantis et eundem acclamantis
Qui quidem G. B. Insistendo legibus et Constitu-
tionibus Regni parendoque additioni sui a Judicio
Officij Praesentis per expressum Habitum tum quoque
insistendo Decreto seu potius poenae Bacis cum ejus
publicatione de Actu ejus in Castro Plocensi

in Terminis Querelarum Causarumq Officij
Judicijs una cum Continuatione Anteriorum
Causarum in Diem hodiernum Incidentibus
F. Uda Ante Fm Sanctae Catharinae Virginis
et Martyris proxa Anno Dni 1746. super
Gdo Cypriano Leszczynski Ad occasione non
solutionis Summae Ducentorum Octua-
ginta Florenorum Polonicalium Decreto Ju-
dicij Officij Castrensis Plocensis adjudicatum ex
Instantia Gdi Josephi Goslicki Actoris Ju-
revincensis obtentum et publicatum ex requi-
sitione suprascripti Actoris ad Bona Su-
perius expressa Leszczyno seu potius
Sortem Condescendit Jurisdictionem Offi-
ciosam praecustodita prius pace et Se-
curitate publica circa ejusmodi Actus
observari solitum fundavit et partes utrasq
tam actoream Jurevincensem quam Citatum Ju-
revictum ad sui praesentiam acclamare in-
junxit quo in Trno acclamatorio plr Ve-
niens G. Paulus Rogozinski ad Urgendam Execu-
tionem a parte actorea Impetratus Pleni-
potens reproduxit supradeactu Speci-
ficatam poenam Baois cum ejus publica-
tione urgere cujus petijt Executionem
de B: Citatum Fieri et peragi ad Conscriptio-
nemq Inventarij Condescendi affectavit
cujus affectationi G. Burgrabius Uti licite
Annuendo ad Traditionem Conscriptionemq
Inventarij

Inventarij Condescendere voluit Verun-
quoniam G. Fabianus Lesczynski Sortis
praefatae Possessor reproducta possessione
Obligatoria de actu ejusdem in Castro Plo-
cenae Plocenae F. 6ta post Octavas Festi Sa-
cratissimi Corporis Christi Dni 1719 per Ge-
nerosos Bartholomaeum et Cyprianum
Lesczynskie olim Gregorij Filios in rem
Gsorum Antonij Lesczynski et Barbarae
Trębińska Conjugum Sortis Dictae Krze-
czkowizna Possessorum in Summa mille
Trecentorum Tynphonae recognitae Impu-
gnavit id circo Gsus Burgrabius ab eadem Exe-
cutione Supersedit Causamque eandem pro ulte-
riori disjudicatione seu fortiori demandandae
Executione ad Judicium Officij C. Plocenae
primos et proximos Officij ejusdem Trnos Remi-
sit Conservandae partibus utrisque ac Impugnatori
Terminum sine quavis adcitatione Compa-
rendi peremptorium Decreti sui Vigore Adamus
Bojanowski B.C.P. manu propria In Termino
Itaque Hodiemo Vigore praeinsertae remissionis
Conservationisque Ipsius Trni in diem hodier-
nam 1me Cadentem et provenientem partibus
Ipsis utrisque et quidem Actorea per G. Joan-
nem Chmielewski Inscriptum Plenipotentem
Citatum pro Interesse Illis Fabiani Lesczyn-
ski per G. Adamum Tarski pro Interesse No-
bilis Cypriani Lesczynski per G. Nicolaum
Karwosiecki Coram Judicio Officij Plocen

Comparens et secum Judlr Controvertens quibus
Controversijs partium Judicium Officij praesens
Coram se inducto exauditis tandem post recessum
a Comparitione Gsi Kanwosiecki praefatae pars
Actorea Coram Judicio Officij praesentis Com-
parens et Trnum eundem hodiernum
per totam Judiciorum praesens audientiam
Sme attentans memoratae Citatae ad Jus Juri
dice ~~tribus~~ per M. R. G. H. Gregorium Ro-
kiecki de Bronowo Judlem tribus et ultra
Juris formam Vilibus quatuor ~~ff~~ clamatae
et vocatae non tamen Comparens in Lucro
Ulterioris Fortis faciendae Executionis
alias in toto seu pro toto Lucro Nego-
tij sui Principalis admittens Judicio Offi-
cij praesens Judlr ac Offe Condemnavit
Ulterioraque sibi per Judicium Officij praesens
fieri et Exequi postulavit et Judicium
Officij praesens Juri Communi Affectationique
Partis Actoreae Utilicite Annuendo in vim
ejusdem Lucri Sme ea in Causa Obtenti
Decrevit praesensque Decernit Quatenus
G. Burgrabius C. Plocens quivis qui prius
faciliusve Conduci poterit eandem Ulteriorem
Executionem ad primam partis Actoreae
~~ff~~ utiante Ita et post Officiosum arestum
tempestive per G. Nicolaum Kanwosiecki Interponitur
et per Judicium Officij praesens susceptum et Connotatum.

Actoreæ requisitionem Decretiq præsenti exhibitionem facere et peragere tenebit idq sub pœnis Contrarenitentes Officiales in legibus Rni Descriptis nemo vero eandem Executionem Offi peragendæ nec per se nec per suas quasvis subordinatas audeat Impugnare personas ~~quæ~~ idq sub seorsiva Bacis perpetuæ pœna quæ coram Impugnatores præsenti Interponit Decreto ~~Jur~~ cum G. Vero Fabiano Leszczyński Judicium Officij præsenti Causam præsenti ad Finalem Convictionem disparenti G. Cypriani Leszczyński Suspendit Suspensamq esse declaravit Declaratq præsenti.

Decretum Solutionis inter G. Bromierski et Sutkowski:

In Termino hodierno ex Decreto anteriore Comprobationis; in antecatis Judicij Partis actis nempe G. Casimiro Bromierski iniunctis et per Judicium Officij præsenti datis et concesso idq ad sequenti Querelarum Castri Plocensis Trnis ut pote moderna cum Trni ibidem Contentissima Conservatione factis et hoc in Causa et actione Judiciaria infrascriptis inter G. Casimirum Bromierski actis ab Una et G. Paulum Sutkowski inhærendo Maoi authenticæ factis zelo

post obtentam Contumatiae poenam ad Judicium
Officij praesentem parte ab altera citatis pro eo Quia-
~~tenus~~ ipse equos Duos in Summa Viginti Sex
aureorum hungaricalium emptos in Campis Bono-
rum Rochny nulla habita occasione accipere
famulis ~~ipsis~~ suis permisit et eosdem non restituit
qua propter citat ad Videndum et Audiendum
Ipsum ad praemissa per Sententiam Judicij Officij
praesentem stringi extraditionem equorum seu Solu-
tionem Summae praemissae ~~Sex~~ Viginti Sex
aureorum hungaricalium assignari Carentiam
laborum Compensari in litis expensis Condemnari
et id quod Juris erit decerni et Sententiari
Alias Decreto eodem latiore in se existente in
Diem hodiernam 1mae Cadente et provenientem
partibus Ipsis Utrisque et quidem actor ~~ex~~ pbr citatus
et Indicens Actor Gregorius Paulus Sutkowski per G.
Antonium Malewski Coram Judicio Officij praesentem
Comparente et secum Judicibus Controvertentibus
quibus Controversijs partium Judicium Officij
praesentem Coram se Inductis exauditis Decrevit
praesentemque decernit Quatenus Satisfaciat G. Casi-
mirus Bromierski Decreto Anteriori Injunctam Com-
probationis Ipsi in instanti addit praestitit
Juxta tenorem rothae in Anteriori Decreto ex-
pressae qua Comprobatione attenta Decernit Judi-
cium Quatenus G. Paulus Sutkowski G. Bogumilae
de Tłubickie Secundi Voti ~~Voti~~ modernus maritus

Summas

Summas binas primam Quindecim Aureorum hun-
guricalium alteram Undecim itidem Ungaricalium
pro equis Duobus olim G. Antonio Bromierski
Vice Notario Castrensi Bolrovnicensi priori marito G.
Sutkowska quos S. Sutkowski Actori recipere
demandavit expositum exclusa ex eisdem Sum-
mis Summa Triginta Zyl. Juramento evictum
et Comprobatum eidem G. Casimiro Bromierski actum
coram Officio Actisque Poenae in et pro Vigilia Festi
Nativitatis S. Joannis Baptistae proxime Venturae sine
quibusvis Juris diffugiis et protellationibus solvat
et enumeret idque sub poena Bacis in ibidem in
Casu Contraventionis circa maiorem publicandam
Quita per partem Citatam poena Trium poena
Trium marcarum Polonicarum Parti et Judicio totidem parti
in Termino suprascripto Judicio vero in instanti
Juxta praescriptum legis solvendam et inter Ter-
minos tactos publicandam Indictionem seu Acto-
ratum G. Sutkowski ex Mattanibus Inductis Judi-
cium Officii Poenae removendam censuit censetque Poenae
Decretisque Vigore.

Banitus Famatus Jendrzejewicz Per P. Pachan-
ski

Juxta actum Executionis infrascriptum in Ba-
nis inferius Nominatus Osse per infraspe-
cificatum G. Burgrabium C. D. expeditum manuque
Ejus propria Subscriptum cujus talis Tenor
Actum Plocia ante Lapideam Famali Anto-
nij Jedrzejewicz Civis Plocensis Feria Quar-
ta post Dominicam Judica Quadragesimae

Anno Domini 1747mo Coram Rdo dno Stanislao Szydłowski BC Płocen vicegerente Rdo Cypriano Leszczeński et parochiano ejusdem loci nec non ejusdem Rdi Gnabis Honesti Gregorij Kobielski de Bronowo Authe et Juratis ad infrascripta specialiter et eundem audiendum Rui Guidonis Guis BC Płocen existendo Legibus Regni de peragendis Executionibus Sanctis parendoq[ue] muneri officij sui Burgrabialis statuy faciendo quoq[ue] debitoni sui ab officio Grecy Capitli Płocen per eosdem habita et requisitione officialis Spectabilis Ludovici Stachurski Palatini Rdo Thoma Dobrinecz ad Lepidum actum Statum fundo Thoma Dobrinecz ad Lepidum actum Statum fundo Thoma Dobrinecz ad Lepidum actum Statum fund

Causa satisfactionis ad ipsorum non solutionis obtenta
et publicata vigore Ejusdem Bannij petijt
Praefatus Plenipotens, nomine Principalis sui ab Officio
Burgrabiali Executionem super Lapidem Effecti
Civis Plocensis Jurevicti litti fieri et peragi ejus
Postulationi uti licita Officium Burgrabiale annu
endo eandem Executionem peragere voluit verum quo
niam ex adverso ptr Comparens Tamatus
Antonius Jendrzejewicz Civis Plocensis
alias formalibus Bronię tey Exekucyi Odzys
ia forum w Grodzie Plockiem do odpowiedzie nie
niemam tylko w assessoryi a tego że y pozwu
nie miałem Immunquam est qua ejusmodi
Impugnatione Officium Burgrabiale ne cuius
am partium aliquid praejudicium inferre videatur su
perseditt et Causam hanc cum toto ejus Effe
ctu ac partes utraque ad Judicium Officij praesentis
unde emersit rursus remisit remittitque praesentis
Conservando partibus memoratis Judicijs prius
et praemissis absunt ~~in Cro~~ Celebrando sine
ulla adulatione Terminum Comparendi peremp=
torium Adamus Mitodrowski B C P manu propria
in Termino itaque hodierno vigore praemissae remissio
nis Conservationisque ipsius Termini in diem hodiernam
praedictam et praevenientem partibus ipsis utrisque et quidem
actore ptr tandem praefato pars actorea Coram Judicio
Officij praesentis ptr Comparens et Terminum eundem hodier
num per toto Judiciorum tractu Terminum attentans me
morati parte alias ad Jus Judicia tribus et ultra

Juris formam vicibus Quatuor ~~ultimato et vo~~
~~cato non tamen Comparere~~ uti ante
ita et post officium arestum tempestive per
Gen. Joannem Chmielewski interponi et per
Judex officij praesens susceptum et connotatum
ultimato et vocato non tamen Compa
rere in lucro ulterioris fortis faciendae
Executionis alias in toto seu pro toto lucro
neque otij sui Principalis admittente Judicio
officij praesens Judicialiter ac ossee Condamnato
ut ulteriorque sibi per Judex officij praesens
fieri et exequi postulavit et Judex
officij praesens ~~in vim~~ communi affectationis eiusdem probandae
ut licite annuendo ~~ejusdem~~ sacri Tribunalis
ea in causa obtenta Decrevit praesens de
cernit quatenus Gedamus Mitodrowski
B. C. Plocensis canonicus Executionem ulteriorem
ad primam partis actoreae Requisitionem
Decretique praesens Exhibitionem faciat et per
agat idque sub poenis Contraverentis officialis
Legibus Regni Sanctis nemo vero earundem Executio
nem de Bonis alteri jurevicti officiose peragendae
nec per se nec per suos quasvis subordinatos
audeat impugnare personas idque sub seor
siva Bonis perpetue poena quae loco impu
gnatores praesens interponit Decreti vigore.

Munimenta

Decretum Remissionis inter Colle
gium Vicariorum Cathedralis Plocensis
et Mr. Zielinski Pocillatorem Plocensem

In Causa et

In Causa et actione Judiciaria Infrascriptis
inter Illustrem admodum Rndum Adamum Bodalewicz Causarum Collegij Vicariorum Cathedralium Plocensis Procuratorem ac totius ejusdem Collegij actorem ab una et Mi Jacobum in Gosciszka Zielinski Pocillatorem Plocensem in haerendo Documentis Causam praesentem Juvantem 2do pt Obtentam Contumaciae poenam ad Judicium Officij praesentem parte ab altera actorum pro eo quatenus Ipsi Decimam quae et quanta ex Documentis apparuerit ex B. Gosciszka et Zielona Ipsi haereditatis sibi actorum ac toti Collegio eiusdem Vicariorum Provenientem ab Ultima quietatione restantem una cum refusione litis expensarum in instanti solvat seu restituat Citatum pro quo igitur ad Videndum et Audiendum Ipsum ad satisfactionem in praemissis per sententiam Judicij Officij praesentis stringi ac id quod Juris erit decerni et sententiam praesentem alias Citationem eadem latiore in se existentem in Diem hodiernam trinae Cadentem et provenientem partibus Ipsis utrisque et quae actorum per admodum Rndum Adamum Bodalewicz Procuratorem Causarum Collegij Vicariorum Cathedralium Plocensis suo et totius Collegij nomine pro Citatum per G. Matthiam Baginsky Inscriptum Plenipotentem Coram Judicio Officij praesentis Comparentem et secum Judicium Controvertentem quibus Controversijs Partium Judicium Officij praesentis Coram se Inductis ex auditis Signatae Causa praesens Respectu per actorem partem praetensae manipularis Decimae

ad Judicium

ad Judicium suum prosequit proinde non
sub esse Foro Judicij sui eandem adinvenit Ve-
rum eandem cum toto effectu ad Judicium Terre-
stre proprij Districtus remisit remittitque Pro Ju-
dicandum et decidendum Conservandum Primum partibus
memoratis Utrisque in praeallegatis Judicijs sine qua-
vis ad citatione Comparendi per ex plenum In-
continenti M. R. G. H. Gregorius Rokiecki de Brenowo
authus et Juratus palam nunc quia Ipse Sentiat
ad B. Gorciszka et Zielona F. 2da pt D. Invoca-
vit Quadlen proxa Anno Praesentium et ejus
primam ex qua poena Contumaciae &c. Sentiat
juxta Stylum Relatio.

Banitus P. Dziwanowski per P. Leszczynski

In Causa et Actione Judiciaria infrascriptam Ill. N.
Cyprianum Leszczynski Actorem ab una et P. Antonium
Dziwanowski inhaerendo Scriptorum manuali ad Judicium Offi-
cij praesentem parte ab altera Citatione pro eo Quatenus Ipsi Sum-
mam Viginti Tyrn Polonicalium pro Pallio Solvat Citatur igitur
ad Videndum et audiendum ad Solutionem supra scriptae Summae
per Sententiam Judicij Officij praesentem Stringi Solutionem
injungi praesentem alias citatione eadem latiore in se existentem
in diem hodiernam Summae cadentem et provenientem Partibus Ipsis
Utrisque et quidem ad partem Citata per Gnum Laurentium
Wieczfinski Idque pro interesse Gni Antonij Dziwano-
wski Citati pro interesse Nobilis Valentini Smoniecki
per Gnum Jacobum Kisielski coram Judicio Officij praesentem

comparentem

comparens et secum Judiciter controvertens quibus
Ptium controversijs Judm praesens exaudit tandem post
Recessum comparens Gsi Antonij Dziwanowski ob
insera comparitione proinde Judm praesens causam prae
sens cum Gso Smoniewski suspendit suspensamque
esse declaravit declaratque praesens ad convictionem
disparens quem disparens praefatus Pars Actorea
coram Judo Officij praesens ptr comparens et Jnnd
eundem hodiernum per totum Judicior tractum
hmc attentam memorat cit ad Jus Juridice per
Mtem Rni Gsem Honestum Gregorium Rokicki
de Bronowo Judtem tribus et ultra Juris Termum
vicibus quatuor uti ante ita et post Offsum arestu
tempestive per Gsum Joannem Chmielewski
interposit et per Judm Officij praesens suscepit et
connotat clamat et vocat non tamen compa
rens imo contumcem existens petijt Poenam
Bnis decerni aliaque in talibus fieri solita
juridice fieri et exequi postulavit ad Ju
dm Officij praesens juri communi postulatio
niq Ptis ac uti licite convenit poenam
Bnis super eod Gso Dziwanowski decrevit ac
ipsmet esse Bnitum sententia sua declara
vit ad quam publicandam Bnis poenam supra
scripsit M: Rokicki addidit et deputavit qui
mtis satisfaciendae deputationi suae a Judo prae
sens habitae memorat Bnis poenam ac ipsmet
citatum esse Bnitum Juri communi contrarium

et Rebellem hic in atrio Stubae Iudtis ac in
alijs locis publicaoni consuetis pseni plurima
nobilitate ad Iuda moderna Sterumq publicu
congregato alta sua pconica et sonorosa voce pcla
mavit publicavit et ad notiam omnium pro tunc
praesen indubiam deduxit de quo psen Id Mtis
e loco publicaoni solito ad Iudm suum rediens
fecit relaonem pt quam publicat Bnis poena
Iudm Officij praesen pro faciend in praemissis jus
ta pserum juris communis executione ofm compe
tens videlicet G Burgrabium C. Plocen quemvis qui
prius faciliqve conduci potent addidit et deputavit
qui G Burgrabius eand Executionem ad primam ptis
act requisitionem Dorib psen exhibitionem facere et
per agere tenebitur idq sub poenis conq renitenq
Officiales in legibus Rni descript in continenq M R G
Honestus Gregorius Rokicki de Bronowo Iudtis Palam
Rvt Quia citaonem Literat sigit p Irnis praesen ser
vien Edit conq ptat cit ad Bona Leszczyno Nlium A:
C: pt Cineres proxima Anno praesen detulit exper
tavit posuit reliquit et depositione notificavit
de quo psen Id M: fecit Relaonem

pt Dni Decli Quadrem Anno Dni 1747.

405

Munimenta Inter LL. Cieszewskie et Possessores Bonor. Nagorki

In causa et Actione Judiciaria infrascriptt inter GG. Ludovicum Cieszewski et Cunegundam Sokolnicka Mfci Jacobi Josephi in Malachowo Sokolnicki Tribuni Palatinatus et Notarij Castrens. Plocens. cum olim Mfca Marianna Grabianska progenitt Filiam olim vero Gnosae Annae de Kadłubowskie primi olim Gnosi Venceslai Grabia ex post voti Secundi G. Alberti Mostowski Consortem Nuptissam alias invicem Conjuges et quid Maritatam Consortem cum sui Mariti authoritate et assistentia Actores ab una et Gnosos Casimirum Brzozowski Bonor. Nagorki Haeredem tum Joannem Grabia Bonor. eorund. Nagurki anteactum Haeredem adhaerendo Inscriptioni certae per Gnosum Grabia in personam praefatt olim Gnosae Annae de Kadłubowskie ultimo voto Mostowska Actt Avid super Summam Mille Quingentor. Quinquaginta Tynphonum et Sextarios duorum ~~[illegible]~~ ~~Modernae erga Gnosum Grabia~~ secundo post obtentt Contumaciae poenam ad Judicium Officij praesens parte ab altera Citatos pro eo quatenus ipsi praecipue Gnosus Brzozowski Bonor. Nagorki Haeres ex Summa suprascriptt in Bonis Nagorki modo Obligatoria sese extendens Summam Septingentor. Septuaginta quinque Tynphonum et Sextarios alias Caput Actricis Modernae erga Gnosum Grabia respiciens una cum provisionibus praesens Coram Judicio in Instanti Modernae Actrici Consorti et Unicae Successrici persolvat seu quem ipsor. omnis solutionis magis afficit persolvant realiter enumerent igitur citantur ad videndum et audiendum ipsos ad praemissa per sententiam Judicij Officij praesentis gi solutionem Summae praemissae injungi ac id quod jurisent decerni et sententiari praesens alias citatione eadem latiore in se existens in diem hodiernam legitime cadens et provenien. Partibus ipsis utrisque et quid Actorea per Gnosum Antonium Chmieleuski Plenipotentem Citata pro interesse Gnosi Casimiri Brzozowski per Gnosum Joannem Chmieleuski Plenipotentem Inscriptt

pro interesse Gnosi Joannis Grabia p Gnosum Adamum Tanski Burgrabium Castrens Plocens pttr Coram Judicio Officij psens comparens et secum Judicialiter Controvertens quibus Partium Controversijs Judicium psens Coram se inductis exauditis ad Affectationem Comparens Gnosi Brzozowski hocce Judicium eidem dedit et concessit Dilationem admunimenta Causam psens Impugnans ad sequens Querelarum Castrens Plocens Trnos proximius abhinc in Castro Plocens celebrand conservando Trnum Partibus memoratis utrisq in pallegatis Judicijs sine quavis adcitatione Comparendi peremptorium cum Gnoso vero Grabia Judicium Officij psens Causam psens suspendit suspensamq esse declaravit ad eosd sequens Querelarum Castrens Plocens Trnos conservando Partibus utrisq sine quavis adcitatione in prdallegatt Judicijs Trnum Comparendi peremptorium hicq In continenti Mtis Rgni Gnalis Honestus Gregorius Rokicki de Bronowo authenticus et juratus palam Recognovit quia ipse Citationem literalem Sigillatt pro Terminis psens servien editt cons pfatt Citatt ad Bona Nagurki Dobrskie Feria Secunda post Dominicam Invocavit Quadragesimalem prima Anno psens tam et ejus primam ex qua pdna Contumacia est obtenta tempestive ante obtentionem illius in una Integra septimana detulit exportavit posuit reliquit et publicavit de quo psens Id Mtis fecit Relationem.

Lucrum Ulterioris super G. G. Kandrackie ex parte J. Admodum Rndi Sczepkowski.

Juxta actum Executionis infrascriptae pin B: interius nominatae officiose per infraspecificatae G. B. C. Plocens expeditae manuq ipsi propria Subscriptae cujus tenor sequitur talis Actum in B: Kandraiec Illium Feria Sexta post Cineres proxima

proxima Anno Domini millesimo Septin-
gentesimo Quadragesimo Septimo Coram
Gsō Bartholomaeo Goscicky B.C. Plocens in
praesentia Illium Josephi Uminsky Ja-
cobi Zabdsky nec non Mlis Rni Gnalis
Providi Pawłowicz de Ogonowo Authi
et Jurati Actuj praesens adstans et eundem
declarans qui G. Burgrabius Castrens
Plocens insistendo legibus Rni de per-
agendis executionibus satisfaciendo
quoq. muneri Officij sui ac additioni a Mlo
Antonio in Zakrzewo Zakrzesky Vexilli-
fero Zawskrzens V. Capitaneo Castrens Pa-
latinatus Plocens Vigore Decreti seu po-
tius poenae Banitionis de Actu ejus
in Castro Plocens in Trnis Querelarum
Causarumq. Officij Judicijs una cum Conti-
nuatione Anteriorum Causarum in Diem
hodiernam Incidentibus Feria Secunda
ante Fm S. Catharinae V. et Martyris pro-
xa Anno D. 1746to. ex Instantia et requi-
sitione Officiosa Illustrium et Admodum Rndorum
Stanislai Kocięcky et Casimiri Sczepkowsky
actorum Quirivincens super GG. Adamo et
Michaele Kondrackie Citatis jurevicis
et hoc occasione Summae Quadringen-
torum Tynen cum provisione ab eadem

Summa proveniens alias processu
Causae praemissa Fusius in se Obloque
obtentis et publicatis ad B. Suprafatis
Kondraiec cum suprascriptis ttt. ac prae-
dicto Mli Jurisdictionem Suam Officio-
sam praecustodita prius per Vocem Mlis
pace et Securitate circa ejusmodi Actus
Officiosos Observari solitis partes utrasque
ad suum praesens acclamare injunxit ad Cujus
Mlis acclamationem pbr Comparens G.
Josephus Umiński ad Urgens Executio-
nem destinatus Plenipotens reprodu-
cta poena Banitionis in Lucro Ulterioris
de actu superius Connotatis petyt executio-
nem de B. Suprascriptis Kondraiec seu
potius Sorte Citatis jurevictis fieri et peragi
qui G. Burgrabius annuendo Juri Com-
muni postulationique partis Actoreae
jurevincens eandem Executionem peragere
voluit verum Quoniam ex adverso pbr
Comparens G. Adamus Kondracki Citatis
jurevictis nullis reproductis Juribus nec
defensis Juridicis solum his Formalibus
juz ia do tey Fortuny y Długow za-
dnych nienależę Bo Nieboszczyn Pan
Ignacy Kondracki Synowiec Moy kiedy
mu Darowiznę Uczyniłem to wszystkie

Długi

długi do wypłacenia poprzyimał
quo attento Ds Jd G Burgrabiq ne
cuipiam Partium praejudicium ali-
quod inferrat ab eadem Executione
supersedit et Causam hanc pro resolu-
tione ac Fortiori demandandae Exe-
cutione rursus ad Judicium Officij
Castrensis Plocensis Unde Causa praesens emer-
sit remisit remittitque praesens Conservandae
Trnum Partibus Memoratis Utrisque in
praeallegatis Judicijs Castrensis Plocensis
prius et proximius abhinc in Castro
Plocensi celebrandae sine ulla adcitatio-
ne Comparendi peremptorium Decreti
sui Executorialis Vigore hanc quoque
Bartholomeus Goscicki B.C.P. manu propria
tum quoque ex adcitatione Literatis Si-
gillis Castrensis Capitis Plocensis cujus tenor se-
quitur talis Thomas Gregorius &c. Vobis
Patruo et Antonio Filiastro Kondracki
Dn Adamo Kondracki de Personis Bonisque
Praesentibus omnibus & Scribae ad Instantiam Illu-
strium ad modum Rndorum Stanislai Kocie-
cki in Gralewo et Casimiri Sczepkowski in Ra-
ciąż in Ecclesia Gloriosissimae Virginis Mariae
Praepositorum actis qui te citat seu potius
ad paratum Decretum inter se actis ab Una
et praedictum Dn Adamum Patruum parte
ab altera latis quo mediante praerecensitis
Ecclesijs seu praepositis illarum Sum-
ma

ma Quadringentorum Tyne Polonicalis
cuilibet per Tynphones Ducentos est
injuncta ad paratum processum Para-
tam Remissionem ex B: Kendraiec Ad:
ad Judicium suum facta paratos quosvis Juris-
gradus et Trnos in quibus Causa praesens
stetit indecisa paratam actionem et Cau-
sam Morte ob Mis Michaelis interrupta
adcitant ad videndum et audiendum Ulterius
tecum ea in Causa Jure procedi Solutionem
Summae una cum provisione decerni in
Sublationem totius ejusdem processus poenas
Crumenales Sententiari praesentes sitis Trno
parituri et responsuri Datum in Castro Plog
Ft 4ta Ipso die Cinerum Anno Domini 1747
in Trno Itaque hodierno Vigore praeinsertae
Remissionis hac adcitationis Conservationisque Ipsi
Trni in Diem hodiernam hmc Cadens et pro-
veniens Partibus Ipsis Utrisque et quidem Actis
per Illustrem admodum Rndum Casimirum
Szeplicki Sacratissimi Rosarii Gloriosissimae
V. Mariae Ecclesiae Raciquiensis Sup et
Illustris Rndi Stanislai Kocięcki nomine
pbi Citatus pro Interesse Gsi Antonii Ken-
dracki per G. Antonium Chmielecki Pleni-
potentem Inscriptum Coram Judicio Officii
praesens Comparens et secum Judtr Controver-
tens quibus Controversiis partium Judici-
um Officii praesens coram se Inductis exauditis
Quoniam Ad. Adamus Kendracki Patruus
praesens in Trno disparet et se Condemnare
permotit

permittit proinde cum comparente G. Anto-
nio Kendracki Judicium Officij praesens Cau-
sam praesens Suspendit Suspensamq
esse declaravit declaratq praesens ad
plenariam Convictionem disparens
quem Disparens praefatus Pars Auto-
rea Coram Judicio Officij praesens plus Com-
parens et Trinus eundem hodiernum
per totam Judiciorum praesens Audien-
tiam tamen attentans memoratus Citatus
ad Jus Juridicae ~~tribuens~~ per M. R. G. H.
Gregorium Rolnicki de Bronowo Judicem
tribus et Ultra Juris formam Vicibus
quatuor ~~Clama~~ ut ante ita et post
Officiorum arestum tempestive per D.
Antonium Olszewski Interpositus et per Judi-
cium Officij praesens Susceptus et Connotatus Cla-
matus et Vocatus non tamen Comparentem
in Lucro Ultimariae fortis faciendae Executio-
nis alias in toto seu pro toto Lucro Ne-
gotij sui Principalis admittente Judicio
Officij praesens Judex ac Officiose Condemna-
vit Ulterioraq sibi per Judicium Officij praesens
fieri et exequi postulavit et Judicium
Officij praesens Juri Communi postulationiq
partis autoreae utilitate Annuendo in
vim ejusdem Lucri tamen ea in Causa Obtentus
Decrevit praesensq Decernit Quatenus

Gregorius

G. Bartholomaeus Posucky Burgrabius Castrensis Plocensis eandem Ultimariam Executionem ad primam partis Actoreae requisitionem Decretique praesentem exhibitionem facere et percipere tenebitur idque sub poenis contra renitentes Officiales in legibus Regni descriptis nemovere eandem Executionem de B. citatis Jure victi Officio peragendam nec per se nec per suas quasvis Subordinatas audeat Impugnare personas idque subsecutiva Banitionis perpetuae poena quae contra Impugnatores praesentem Interponit Decreto. ~~In Continenti praesentem Vigore~~

Dilatio Majoris inter G.G. Jeze et Mossakowski

In Causa et actione Judiciaria infrascriptis inter Instigatorem Judicii Officii praesentem ejusque Delatis G.G. Joannem et Petrum Jeze Fratres inter se Germanos olim Stanislai Jez Filios cum olim G. Marianna Ciołkowska progenitis actis ab Una et G.G. Laurentium Mossakowski B.C. Plocensis olim Lucae Filium cum olim G. Marianna Kozinska procreatis et Agnethen de Falęckie invicem Conjuges et quidem Maritatis Contentam cum Mariti sui authoritate et Assistentia adhaerendo protestationibus Vulnerum Obductionibus Damnorum Visionibus ac aliis Documentis causam praesentem Juvantem authe factis secundo post obtentam Contumatiae poenam ad Judicium Officii

praesentem

Pen parte ab altera Cit pro eo quia
Ips post positis legibus et Constitutionibus Rni
quae neminem Opprimere Convulnerare Damna plu-
rima Inferre Alienum appetere et Imo Magis Combu-
rere Jubent imo Serio vetant et prohibent at-
tamen Ips non attentis legibus Rni et praesertim
Ips G: Mosalcski Bl Concessando ab Anterioribus
Violentijs per Ips et per Ot Parentem Ips tam
sibi Act quam et Parenti Act illud respectu quarum
Violentiarum in Trno Condescensionis propinata investi-
gat verum etiam post id Decretum Con-
descensionis tam Damna quam Violentias
Multas et Oppressiones pro quibus moderna
actio Institutis Ips Ausus est temereque praesum-
psit tam ad praesens quam Stante Vita
Ot Parentis Quia se Act et Olim parentem
atque subditos Act proprios opprimere laedere
diffamare eosque Subditos ex Jussis Act pro-
prijs pro Crinibus arripere in Carcerare Ire-
alia nunquam probandae Obijcere damna
plurima in Frumentis et pratis per Deli-
berat Inventariorum Impassionem Inferre
Inventaria nullis de Damnis Act ad forestam
abugere ab Actu apud Ips detinere Famulos
Aggrestes suos Act nulla de Causa Opprimere
Sylvas Act proprias per Ips exundere Alijsque
hominibus excisionem permittere in Vitam
palam ac Manifeste Act diffidare ex Bombarda
Longiori bene Onusta ad se Act et Olim Parentem

Conan

explodere Stolodium perolim Parentem
Ipsi benevole Comburere Salis districtualis
Tonnas sex accipere aliasq. per multas
Violentias Omni Inquisitionum Genere probandæ
peragere per quæ præmissa Contra leges
Qui transgressi sunt pœnasq. exinde emer-
gentes Sæcularerunt una cum refusione
Damnorum Causatorum Solutione Taxæ
Vulnerum restitutione provisa rituum per
se et Ob. Parentem in Varios Milites Exoticos
erogatæ atq. Districtualis salis Tonnarum
sex præsentes Citat. seu Citat. alias Citatio-
ne eadem Latiore in se existentes in Diem hodier-
nam Sme Cadentes et provenientes partibus Ipsis
Utrisq. et quidem Actor personaliter Citatus
per P. Valentinum Zoltowski B.C. Plocensem pro
Coram Judicio Officij præsentes Comparentes ~~et se~~
~~cum Judit Contr~~ ad ~~Affectationem~~ repositionem S. Laurentij
Mossalidski hocce Judicium dedit et Concessit
Dilationem Majoris ex quo Causas Majoris
Importantiæ in Judicijs Castri Vissogrodiensis
protunc attentat quam probabit Literatorijs
Documentis idq. ad sequentes Querelarum
Castri Plocensis Trnos prius proximius ve ab-
hinc in Castro Plocensi Celebrandæ Conser-
vandæ Trnum partibus Memoratis Utrisq.
in præallegatis Judicijs sine quavis

ad citatione

ad citatione Comparendi peremptorium In-
continenti M. R. G. H. Gregorius Rokiecki de Brono-
wo authus et Juratus &c Scribat ad Bonum
Szamborz F. post D. Invocavit Quadlem
proxa Anno praesenti tum et ejus primam ex
qua poena &c Scribat juxta Stylum
Decretum Statuitionis inter
G. G. Dramiriskie

In Causa et Actione Judiciaria infrascriptae
inter Generosam Mariannam Dramiriska
Virginem Innuptam ~~&c~~ Virginem cum Assensu
de Jure Competenti actae ab Una et ~~quis~~
G. Mariannam de Jurowskie Relictam
G. Antonij Dramiriski Contem Viduam Jdhae-
rendo Officio Mlis et HH. Arestae cum praesenti
Citationem interposito ad Judicium Officij praesentis
parte ab altera citato pro Eo Quatenus ipsis L. Ada-
mum Subditum ejus ac Perfidum & Infide-
lem Judaeum Simul Arendatorem ex ratione re-
rum Mobilium Vestium Vestimentorum ac aliorum
Parnaphalionum ad Vestitum spectantium rege-
stro seorsim per Acta conscripto specificatarum
sibi Acta noctuno tempore ex Camera in-
tercepta coram Judice praesenti statuat & extradat
Qua propter citatur ad Videndum & audiendum ad
Statuitionem L. Adami Subditi ac Perfidi &

Hoc Decretum Spectat ad Actum Misericordiae

Infidelis Judaei dicti simul Arendatoris per Sentenciam Judicij Officij praesentem Stringi et compelli Alias Citatione eadem Latiore in se existente in Diem hodiernam tunc cadente et provenientem partibus ipsis Utrisque et quae Actor L. Marianna Dramienska Virgine in Instantia Assistentia L. Michaelis Bonkowski Thesaurarii Plocensis praesentis per L. Bartholomaeum Losicki coram Judaeo Officio praesentem comparente et secum Judicium controversiae Quibus Partium Controversijs Judicium praesens coram se inductis exaudito Reddendae Terminum Partis Actoris Decrevit praesentem Decernit Quatenus Pars Actoris L. Adamum de B. Dramino Subditum ac Perfidum et Infidelem Judaeum simul Arendatorem Bonorum eorundem inculpatos pro Sequente Judaeo suis proximis ab hinc in Cro Plocensi celebrandae Statuat idque sub poena Bonis in ejusdem Sequentis Querelarum Crem Plocensem Tmis Publicandae Terminum Partibus memorato Utrisque in Collegiato Judicijs sine Quavis adcitatione conservandae comparendae Rerum Plonium In Continentem M. R. P. St. Gregorij Robicki de Bronowo Authoris et Juratus palam Reddit Quod ipsa Citationem Literalem Sigillo pro Terminis praesentem Servientem Editae eorum praefato Actoris ad B. Dramino seu Sortem Ibidem Litteratura Quinta post Festa Solennia Paschae praesentem Anno praesentem Detulit exportavit posuit reliquit et de positione notificavit de quo praesentem Ejusdem Mtis Relatio Ethici subinde Jd Mtis nisi Quia ipsi habito secum NN. cujuscumque Nominis Krzywkowski et Josepho Losicki gratia majoris Testimonij sibi adhibito ex Regione Officia L. Marianna Dramienska Fuit

in Bonis

in R. Dramino juxta Datam in relatione exportatae citationis posito Anno praesenti et Ibidem condescendens L. Adamum Libelitum ac Persidum Judaeum Smul Arendatorem ratione ratione rerum Mobilium per ipsos interceptos apud N. Mariannam de Lumonskie Relictam olim Nobilis Antonij Dramienski Comitis Vidiam pervenit arrestavit et de Extraditione ac Statuitione Quae non est Subsecuta ideo de Detentione ad Decisionem Instituendae Causae monuit de quo praesenti Jus Mtis Tenet Rtnem.

Dilatio Majoris inter PP. Kanigowski et Rosciszewski ac alios.

In Causa et Actione Judiciaria infrascripta Inter Instigatorem Judicij Officij praesentis Ejusque Delatores GG. Joannem et Catharinam de Młodzianowskie Conges Parentes ac Thomam Filium Kanigowskie Actt ab una GG. Stephanum ac Barbaram de Młodzianowskie Conges Parentes ac Antonium Filium Rosciszewskie Dominos nec non LL. Thomam Tabernatorem Joannem Rogowski Jacobum Kuczmerczak Thomam Aurigam Simonem Adamum Gasparum Matthiam de Cognominibus ignotos Subditos Licentiosus Ejusque G. Stephani Rosciszewski de Bonis Rydzewo Mandata Dominicalis Executores ~~Actt parte abaltera pro eo~~ et quia Maritt Consortem Cum Mariti Subditos quoque Cum Domini authoritate et assistentia in haerendo Protestationibus Coram actis authentice Rnis facti Secundo post obtentt Contumaciae poenam ad Judicium Officij praesentis parte abaltera Citt.

pro eo Quia Ipse in Vilipendium Legum procedendo pœna
Respectu infrascriptorum Sancitt non metuendo præcipue
Ipse G Rosciszewski dum et quando Suprascriptus G Jo
annes Kanigowski actt Sortem in Bonis Grzybsk
Vigore Jurium Suorum per Officiosam Traditionem
Cum ædifficijs ibidem Sitt Ipsi receperit invidendo
hanc Juridicam receptionem et Ipse insidiando
primum pronominatt Filium Suum Cum ott Gso
Duplicki Privigno Ipse ac Szostakowski pro tunc
Ipse Serviente ad eadem Bona Grzybsk Officiose
traditata ad invadendum et Canes Subditi Po-
sessioni actt Subiecti iaculandos tum ad ædi-
ficia in quibus actt post Subiecutt Traditionem
Posessionem Continuabat in Magnum Ejus
Contemptum Cum Stopetis immiserat eademque
ædificia ut Subponitur per Ipse iaculationes
accendere attentaverat ac post Ipsemet In-
ventaria actt de Borris Bonorum Sulerzyz
hæreditt abagere injusserat abactaque injuste
in foresta detinuerat dimittere ad multas Ami-
cabiles requisitiones noluerat imo recusaverat
vixque ad restum dimisit deinde Pratum G Actori
Parenti memorata Officiosa Traditione assignatt
et obsignatt Confalcastrare demandavit post
quam vero actt resciverit fœnumque eo Colligere
et prout Suum Convehere ac in Bonis Grzybsk
in cumulum deponere Mandaverit, Ipse Convocatis
Subditis Suis Cum Curribus recensita Bona
Grzybsk tradita Super inequitavit, et Fœnum
Sub holodio Subditi actt Cumulatum modo vio-
lentissimo intercepit guerram excitavit actt
diffamavit dishonoravit verbis Læsivis et Scom-
maticis affecit, improbabilia illis nunquam de

ducenda

deducenda obiecit Subsequenti vero tempore
quando quidem vero Subditi Officiose traditi pro stand
labores actoribus denegaverat et Eum de Bonis
Ipsius Rydzewo ad Bona Grzybsk dimittere recu-
saverat imo apud se detinuerat prout et in
hucusque detinet Quoque Parens actt holodium
Cum frumentis Collectis Ejusdem Subditi Sui
Officiose traditioni Subiecti holodium in Bonis
Grzybsk Sitt occluserat Ipsius G Rościszewski Actus
denuo pro allegata Bona Grzybsk Cum Suis asse-
ctis Supermequitavit evibrataque framea occlu-
sam Seram ab holodio abscidit, holodium ape-
ruit et frumenta Subdito denegato et de-
tento extriturare injunxit invitam actt diffi-
davit interrimere appromisit et Coram Varijs
Personis multis in locis haec proferendo verba
Nie prawem ale lewem Muszę z nim zacząć
Mortem Minari actoribus nonsinit Denique
in Majorem Contemptum Juris ad Casam Sup
B Grzybsk Vacue Consistenti Itidem Officiose traditt
Artificem Laterum proprio ausu induxit et res
Ejus Convehere Mandavit. Traditionem Offici-
osam irritavit Demum Subdito actt in Suis
Necessitatibus ad Ferrifabrum Misso intercepto
Ipsius libera Via equum actoris proprium modo
violentissimo Intercepit et Eundem aliquot diebus
detinuit, extradere recusavit. Tandem his per actt
Violentijs ad huc plura Sat multis addendo et
accumulando utriusque Congressus Actt actt in Ecclesia
Parochiali Sulerzynensi Sine ulla data occasi-
one praesentem multis hominibus ad audienda Di-
vina Congregatis Iterum atque Iterum diffama-
runt dishonorarunt Verbis proprosis afflixerunt

et alias Violentias Damna et oppressiones Inquisitione omnimoda probandas et deducendas peregerunt et perpatrarunt quibus perpatratis actis Protestatione Sua laesiva Coram Actis Authenq Rni Contra Eosq facta injuste ac indebite Circumscripserunt improbabilia nunquam deducenda in eadq Protestatione expressa Obiecerunt honorem intaminatum Laeserunt Quo illorum tali progressu et punibili Ausu Contra Leges et Constitutiones Rni Processerunt ac proinde poenas in Eisq Legibus Rni Contra talia agere audentes ac ratione Abusus bombardarum immissarum Sancitis una cum Solutione Carentiae laborum et dierum Subditi officiose traditi et per Ipsos denegati ac recensiti Foeni Intercepti tum et aliorum Damnorum illatis Statuitioneq Subditorum Ipsorum pro Sumendis de Ipsis respectu praemissarum Violentiarum poenis nec non eliminatione ex actis praetacte Protestationis Ipsius laesivae decernenda Succubuerunt pro quibus omnibus decernendis et extendendis praesenq Citantur alias Citatione eadq de praemissis latiore nisi existenq in Diem hodiernam Ultimae Cadenq et provenienq Partibus Ipsis Utrisq et quidq Actorea per G Thomam Kanigowski Citta per G Antonium Malewski Coram Judicio Officij praesenq praestitis Comparentibus tanq ad repositionem Ejusq Gnosi Malewski hoc Sidq Judicium dedit et Concessit Dilationem Majoris ex quo Causas Majoris importantiae in Judicijs Tribtijs Rni Petricovienq pro tunc attentat quam probabit Literatorijs documentis "Juxta Legem" ad sequenq Quercitt Castrenq Plocenq Trnos prius proximius ve ab

hinc in Castro Plocensi Celebrandæ Trnum Partibus memoratis utrisq; in pallegatt Judicijs sine qvavis attitatione Conservando Comparendi peremptorium Hucq in Continenti MRG H Gregorius Rokiecki de Bronowo Authenæ et Juratus palam recognovit Qvia Jpsi Cittnens Literatt Sigitt pro Trni Sax Pseng Serviens editt Contra pfatt Citt ad Bona Rydzewo Feria 4ta pt D. Invocavit Qvadlem proxime pterita Anno Pseng tum et Eius primum exqva pœna Contumaciæ est obtentt tempestive ante Obtentionem illius in una integra Septima detulit exportavit posuit reliqvit et notificavit de qvo pseng Jæ Mntes fecit Relationem.

Munimenta Inter Wołowskie et G. Zglinicki

In Causa et actione Judiciaria in frascripta inter Gnosum Antonium Zglinicki ob Stanislaj Camerarij Trris Plocensis cum ob Gnosa Catharina Slaska pcreatum Filium actorem ab una et Gsos Alexandrum Michaelem ~~Casiminum~~ Joannem et Petrum ~~Uminskie~~ seu alterius cujusvis nnis tum Casimirum Uminskie atq; Successores ob Gnosi Matthiæ Uminski Sortium in Bonis Umienino Rogietki hæredes si et inqvantum ad Causam Pdentem pertinere videantur nec non Michaelem Wołowski Sortium earund indebite deocupatorem

inhærendo documentis causam præsentem
Juvantibus secundo post obtentam Contuma-
ciæ pœnam ad Judicium Officij præsentis
parte ab altera Cit. pro eo quatenus
Ipsi se ipsemet Gsus Wołowski Jura aut
inscriptiones et quasvis transactiones super
Sortibus in Bonis Umienino Sit. si habe-
re prætendit Nostro Coram Judicio repro-
ducat in Casu non reproductionis de Sor-
tibus eisq in præsentia Officij Competen.
Condescendat Calculum de perceptis pro
ventibus indebite possessis faciat præsenti-
bus ad videnq et audiendum ad repro-
ductionem eorunq Jurium Sententia
Ipsos seu quem onus Comportationis
majus afficit stringi cæteraq pro Cau-
sæ et Juris exientia Con. ipsos Statui
decerni et sententiari Citantur alias
citaone eadq latiore in se existen. in
diem hodiernam lme Cadente et pro
veniente partibus ipsis utrisq et quiq
actore personaliter Citatus Gsus Micha
el Wołowski personaliter Coram Judicio
Officij præsentis Comparentibus et secum
Judicialiter Controvertentibus quibus Con
troversijs partium Judicium Officij præ-
sentis Coram se inductis exauditis ad
afectationem partis Citatæ hocce Judici
um dedit et concessit dilaonem ad mu
nimenta Causam præsen. impugnantia
ad sequentes querelarum Castren. Plocen.

Trnos post Dominicam Cantate ~~incidentes~~ incidentes Conservando Trnum partibus memorat utrisq in Palegatis Judicijs sine quavis adcitatione Comparendi peremptorium incontinenti Mlis Rni Gnalis Honestus Gregorius Rokiecki de Bronowo Authenticus et Juratus palam Rvit Qvia Ipse Citaonem etc. Scribatur ad Bona Umienino Feria secunda post Dominicam Invocavit Qvadlem proxima Anno ~~Domni~~ Presenti tum et ejus primam ~~ex~~ qua Poenam Contumaciae est obtenta tempestive ante obtentionem etc scribatur iuxta stilum Cancellariae.

Decrum inter S. Leonem Kostowski et Ld. Swierczynski In Causa et actione Judiciaria infrascripta Inter Bles Barbaram ob D. Michaelis Komorowski et Catharinam ultimi nuptus ob B. Casimiri seu alterius cujusvis Bratoszki Relicta Contra Viduas Swierczynskie Sorores inter se germanas ob vero S. Casimiri Swierczynski cum ob S. Stempowska Anna creata Filias ad abuna, et S. Leonem Kostowski adhaerendi Inscriptionis authae Sup Summam 4000 flor Pol cum alia Suma 4000 flor Pol in unum ad totalitatem ob S. Casimirum Swierczynski Parentem ob S. Annae Stempowska Matri inscriptae et adscriptae ac maioni conne facta idopt obtent Poenam Contumaciae ad Judicium offerendi pro Pte ab altera Citatione idq pro eo Quatenus ipse Summam Seu Portionem quae et quanta se acta ex Suma Originali 4000 flor Pol cum alia Simili Suma adscripta juncta Simul Acto Millium flor Pol ob Supraposita S. Annae Stempowska Acta Matri Serviens concerne de Bonis Kostowo Sibi Acta una cum provisione persolvat et realiter enumeret quibus Citat ad videndum et audiendum ipsa ad Solutionem Summae Seu Portionum quae et quanta Acta erga alios exis Inscriptionis ob Matri Serviens concernere videntur una cum Provisione et Sententia Judicij pro Stringi et compelli, ac in reliquo quod Justitia poposcerit Ipsa Statui et Sententiam praesentis alias Citatione eadem praemissa fusius in se complectens in Diem hodiernam Lmae Ca-

Dene

Decretum Remissionis inter GG Kwasieborskie et Sutkowskie

In Causa et actione Judiciaria Infrascripta inter Instigatorem Judicij Officij praesens eiusq Delatores NN Stanislaum et Martinum Kwasieborskie, tum Albertum Gosyn:ski Bonor Kwasieborzyno et Kotlewo seu Sortium ibidem sitt haeredes actores ab una et GG Paulum Sutkowski ac Bogumilam de Tłubickie primi ol G Antonij Bromirski vice notarij C Bobrovicen 2di ad praesens voti Invicem Conjuges tum N. Cuiusvis Nnis Lesnikowski eisd Gnis Sutkowskiem in servien et quid maritatt Consortem Cum Mariti Famulum quoq Cum Dnis Suor authoritatibus et assis in haerend prestationibus ac damnor visioni Coram actis Authicis factt Rni secundo post obten sup ips Contumaciae poenam ad Judicium Offij praesen parte ab altera Cittos Ideo quia ips in vili poenam Legum publicarum Regni procedendo nec poenas Contra Infrascripta Sancita timendo imo Laedem Calcando ausi sunt temereq ac licentiose praesumpserunt diversis temporibus in prestationibus exppis primo fundos ex antiquo ad Bona suprafata Kwasieborzyno Suiki pertinentes Bonis Tempino pvim applicare in B vero Kotlewo ad eosd actores et ips aequaliter spectantes libera Pascua denegare ex eisd inventaria actor propria ad forestam abagere et famem macerare porcum Nlis Stanislai Kwasieborski proprium et alia volatilia Domestica p Concitationem Canum exalare Causare damna plurima in frumentis et pratis tamp Dnos

quam subditos ipsor de B. Tempino de Libe:
rate Inventarijs suis Inferre et in eadem Consul:
to impellere ac post circa Premissam Iniuriam
eorundem damnor Actores se se opponentes verbis
Scommaticis et opprobrijs honori Nobilitari No
civis Laedere diffamare in vitam palam ac ma:
nifeste diffidare irrealia nunquam proban
da et deducenda obicere his non contentis violen:
tijs Iniurijs damnis Laesionibus verum in maio:
res resoluti ausus agros et prata supra scriptorum
Actor propria sibi appropriare et de eisdem expel:
lere prata cum pabulare ac ex eisdem fenum iam
con falcastratum cum burere ad labores NN. in
Consvetos Actores omnino stimulare et ad strin
gere in sup Laesiva pro statione Coram Actis C. Plocen
in debite actores circum scribere aliasque plurimas
violentias oppressiones iniurias damna omni in
quisitionum genere probandum et in Interrogatorijs
exprimendum perpetrare prout de facto Premissa omnia
executi sunt per quod contra Leges Regni processerunt
poenasque exinde una cum refusione damnorum
per ipsos causator ac compensatione porci et aliorum
volatilium domesticor interfector nec non feni
Confalcastrati in pratis actor proprijs cum bu:
sti succubuerunt et in se traxerunt intuitu autem
agror et prator per ipsos appropriator Condescensionem
Officij competentem assignari ceteraque pro causa huius exi:
gentia contra ipsos statui decerni et sententiari
pro quibus promissis citant ~~praesentes~~ advidendum et audiendum
ipsos per sententiam Iudicij Officij praesentem stringi alias
Citatione eadem de Premissis lacore ~~laciore~~ in se existente
in diem hodiernam legitime cadentem pro venientem parti:
bus ipsos utrisque et quidem actoreae per N. Stanislaum
Kwasneborski suo et alior actor nomine plenitudinis citta per G.
Laurentium Więczffienski Coram Iudicio Officij praesentem com
parentem et secum Iudicem controvertentem quam con:
troversijs partium Iudicium praesentem Officij Coram se
inductis ex auditis decidendum Citationem partis

actoreae

actoreæ Siquidem Causa præsens rnē fundorum
ad B. Kwasieborzyno Suiky pertinens B. Tempi-
no applicaōnis per quod Controversio fundi intra
granities exoritur ad Iudicium suum promovet Cu-
ius Causæ Cognitio Iudicio officij præsens n̄ Compe-
tit proinde suspensa decisione violentiarum ex
eodem Controverso fundo exortarum Causam præsens
n̄ sub ipse foro præsens sententiavit sententiatque præsens
verum eandem ad Campum fundumque Controverso
inter eadem B. iacentem ad Ipsum Succamerarium Palatinus
Plocens remittit Iudicandam in Continens M. R. G. H. Gre-
gorius Rokiecky de Bronowo authenticus et Iuratus palam
rvit Quia ipsi Citationem Literalem Sigillo in Trinis
præsens servien. editam Cons. Prælatum Citatos ad B. Tempino
Sabbatho post Cineres proxime præteritum ad præsens
tum et eius Amam ex qua pœna Contumatiæ
est obtentum tempestive ante obtentionem illius
in una Integra Septimana detulit exportavit
posuit reliquit et depositione notificavit de quo
præsens Id Mlis fecit Relaōnem.

1. F. Uda post D. Misericordiae.

417

Actum in Castro Plocensi in Terminis Querelarum Causarumq Officij Judicijs una cum Continuatione anteriorum Causarum in Diem hodiernam Incidentibus F. Uda post D. Misericordiae proxa Anno D. 1747mo.

Juxta actum Executionis infrascriptae in B. inferius nominatae Offae per infra specificatae G. B. C. Plocens expeditae ac manu ejus propria subscriptae cujus tenor sequitur talis Actum in N. Villae Zorawino Sorteq Successorum olim G. Alexandri Zorawski Haeredis F. Uda post D. Conducto Paschae proxa Anno Domini 1747mo. Coram G. Joanne Umiński B. C. Ploc in praesentia Nobilium Joannis Kowalewski et Joannis Sokołowski nec non Mtis Rni Gnalis Providi Martini Gregorzewicz de Zołtowo magna authi et Jurati actu plenae ac clamans qui Gsus Burgrabis C. Plocens in sistendo Legitis Rni deperag ens executionibus sancitis satisfaciendo quoq munen officij sui ac additioni a Mco Antonio in Zakrzewo Zakrzewski Vexilifero Zuczkrzen dicto Capitaneo C. Plocens per expressum habite ex Instantia Gsorum Tabiani Patrui et Valentini filij Pauli et Petri Dikarbowski Leszkowskich et vero Dorothea Koszkowska et Alexandri Zakrzewski Contis Stanislai decessi ex fratre nepotes et nepotum actu

Exig ab hinc in Cro Plocen Celebrando unde emer
sit p sufficientiori convictione uti finali decisio
ne etiam et cum impugnatrice remittit Trnus
partibus memoratis utriusque siquidem N Matheo Zora
wski in eodem negotio est Concessa suspensa in p alle
gatis Judicij sine quavis adcitatione amovan
do Comparendi peremptoriam Joannes Umiensis
B C Plocen manu propria in Trnus itaque hodier
no vigore p insertae remissionis Conservationisque
ipsius Trni ad diem hodiernum Sme Cadens et
p venien tandem p statt pars actorea coram Judicio
Officij Pen ptr Comparens et Trnus eundem
hodiernum per totum Judiciorum tractatum Sme
attentam memoratis Cttis ad Jus Juridice tribus etiam
tra Juris formam vicibus quatuor clamatis et
vocatis non tamen Comparens in lucro ultimariae
sortis finalis faciendae executionis alias in toto
seu p toto lucro negotij sui principalis ad
mittendo Judicio Officij Pen Judiciali officiose
Condemnavit ulteriorque sibi per Jdem officij Pen
fieri et exequi postulavit Et Jdem officij Pen
Juri Communi postulatumque partis actoreae uti
licite annuendo in vim ejusdem lucri Sme
ea in Causa obtenti decrevit Pen decernit
quatenus q B C Plocen quivis qui prius
facultatis vel Conducti poterit eandem ulti
mariam executionem ad primam partis
actoreae requisitionem decretoque Pen exhi
bitionem facere et peragere tenebitur idque sub
poenis Cons reintentis officialis in Legibus

Sne

Rni descripti nemo vero eandem executionem nec per
se nec per suas quasvis subordinatas audeat
impugnare personas idque sub seorsiva Bonis
poena perpetue poena quae cum Impugnatores
praeter interponit Decreto.

Banitus G. Jaroszewski per G. Kurowski

Iusta Actum executionis infrascriptt in bonis inferiq nominatis Officiose p infra Specificatu G. Burgrabiu Castrens Plocens expeditt manuq ejus propria subscriptum cujus tenor sequit talis Actum in Bonis Męczenino magna sortibusq Gnosi Alberti Jaroszewski Hæreditarijs Feria Tertia post D. Conductus Pascha Proxima Anno Domini 1747 coram Gnoso Joanne Chmielewski Burgrabio Castrens Plocens in præsentia Gnosorum ac NN. Stanislai Mlicki et Floriani Karwowski nec non Mlis R. G. P. Joannes Jakubowicz de Ciołkowo Authentici et Jurati ad Actum præsentem acclamandum assumptt et eund acclamantis qui quidq G. B. Castrens Plocens inhærendo Legibus Rni interparandis executt eo nomine Sancitis Satisfaciendo quoq Muneri offij sui adductioniq a Judicio C. P. ad infrascriptt peragenda habitæ Vigore pœnæ Bannitionis de actu ejus in C. P. Feria Secunda post D. oculi Quadragesimalem proxima Anno Dni 1747 ex parte N. Agnetis Kowalewska N. Laurentij Karwowski Consortis tum Valentini Andreæ Petronellæ atq Mariannæ Virginum innuptarum

ptarum Podleckich ex olim G. Petronella
Kowaleska G. Alberti Podlecki Consorte
progenitarum Filiarum et Filiarū
respectu non Solutionis Summae Ducento:
rum florens Polonicalium in alba ar:
gentea Moneta per olim G. Hiacynthum
Jaroszewski in personam Actorum
amittae inscriptt obtentt et publicatt
ex requisitione Offiosa G. Laurentij
Karwowski ad Bona Suprafata
condescendit Jurisdictionem Quam
Offiosam fundavit et ptes utrasq
tam Actoream Jure vincentem quam
sitt Jure victam ad Sui Comparitio
nem Suprafato M. acclamare injunxit
quo in termino acclamatorio licetsi Nemo
ad impugnandam executionem comparuit
attamen G. B. C. P. Sentiens Se ne ali
cui ptiū inferre videat detrimentum quod
Bona n̄ sunt Sufficienter Convicta ab exe
cutione Supersedit et Causam praesens
cum toto ejus effectu ac ptibq ipsis utrisq
rursq ad Judiciū Capitaneale P. Conser
vando partibq utrisq in praealegatis
Judijs prīq et proximius ab hinc in
Castro P. Celebrandis sine quavis adeitt
terminum remisit remittitq ptens De:
creti Sui Executorialis Vigore Joan:
nes Chmielewski B. C. P. manu
propria, post cujus quidē ptinsertae
Remissionis Conservationisq ipsiq
termini in Diem hodiernam tgme
Cadentem

cadens et proveniens praefata pars Actorea
Coram Judicio Officij praesens per Lr Com
parens et trhum eundem hodiernum p
totam Judiciorum praesens audientiam Lme atten
tans memoratum citt ad jus Juridicae per
M R G. Honestum Gregorium Rokiecki
de Bronowo Judlem tribus et ultra Ju
ris fmam vicibus 4 clamatt et vocatt n
tn Comparens in Lucro ulterioris Fortis
finalis ac indilatae executionis alias in
toto s pro toto Lucro Negotij sui prplis
admitt Judicio Offij praesens Judlr ac Offi
ose Condemnavit ulterioraq Sibi p Judicio
Offij praesens fieri et exequi postulavit
et Judicio Officij praesens Juri Communi
affectationiq ptis Actoreae uti licitae
annuendo in vim ejusdem Lucri Lme
ea in Causa obtentt decrevit praesens
decernit, qnus G. Joannes Chmiele
wski B.C. Peandem ulteriorem fortem
finalem facie Executt de B. citt
ad primam ptis Actoreae requisitionem Decretiq
praesens exhibitionem facere et peragere tene
bitur idq Sub poenis Contra Renitentes
Offles in Legibus Regni Sanctis Ne
mo vero eandem ulteriorem executt de
Bonis citti offse peragendam nec p se
nec p Suas quasvis Subordinatas aude
at impugnare personas idq Sub Seor
siva Bannitionis perpetuae poena quae
Contra Pugnatores praesens interponit
Decreto.

Decretum Remissionis in MM. Le
sczynski et Nossakowski.

In Trnu hdmi ex Dilatione anteriori mu-
nimentorum Parti infrascriptae Citta in an-
teacto Judicijs recepta et per Judi Offi
Pres data et Concessa usq ad sequens Lue-
retanum Cres Plocens Tmi ut voto moder-
nos cum Tmi illa contenti Lma Conservatio
ne facta et hoc in Causa et Actione Judi
infrascripta inter NN. Jacobum Leszczynski
et Constantiam Mossakowska olim Alberti
ex olim Q. Elisabetha Kraszewska pro-
creata Titiam Invicem Conjuges et Quid ma-
ritatem Contendentem cum sui mariti Authe et
Ipsa Acto ab una et Q. Laurentium
Mossakowski Bcl. Inhaerendi inscriptioni
Authae ad Judi Offi Pres parte ab altera
Cit. pro eo Quatenus ipsi Summam Tre-
centorum Tyz una cum proone per Ipsi inscripta
eiusdem Act. coram Judicio Pres in Instanti per-
solvat pro Quolibet ad Videndum et Audiendum
pro Solutione Supraseriae Summae cum
proone Sententia ipsi Judicij Offi Pres
stringi ac id quod Juris erit Decerni
et Sententiam praesens Actiam Di-
latione eadem Latione in se existens
Diem hdmem Lmae cadens et provenit
Partibus ipsi Utrisq et quidem Act. per

N. Jacobum Leszczynski suo et Contis suae
nne pr. Citato J. Mossakowski pr. Coram
Judicio Offi. praesens comparens et secum Judtr.
controvertens Quibus Partium Controversijs
Judicium Offi. coram se Inductis exaudito
Decrevit praesens Decernit Quatenus Satisfa:
ciat J. Laurentius Mossakowski cite Dila:
tioni munimentorum ipsi hac in Causa
in antecedto Judicijs concessae in Instan
Tandem Quoniam Loco Satisfactionis vel
Dilationi munimentorum Maiores de
Nullitate Inscriptionis super Summa
Trecentorum Tyn in Anno 1748. per se
Acto Inscriptam pro Cujus Solutione
Pars Acta Causam prosequitur coram Acto
eisdem praesens F. Sta post Dominicam
Conductus Paschae proxe praesentis Facta
Jd. Citatus produxit et ex eadem maiore
Tutatur Proinde Judicium Causam hanc
Quoniam Cognitio praemissorum In:
tercedit cum Toto Effectu ad Judicium
Terre remisit remittitque Judicandae et
Decidendae Conservandae Tmum Partibus

memoratis utrisq in Collegato Judicij
Terribus sine quavis adulatione com-
parendi peremptorium. Decrevit
Vigore

DECRETUM Remissionis in-
cursus

In Termino hodierno et Dilatione ~~anteriore~~
munimentorum in praesentia Partis Citatae in
Antecedenti Judicij suis recepta et per Judicij Officij praesentis
data et concessa idq ad sequendum Lucretianum
Crem Stolcen Tmos ut pote modernos cum
Tmi ibidem contenti Sma Conservatione facta
et hoc in Causa et Actione Judiciaria in pa-
tera inter N. Constantiam Mossakowska olim
q. Alberti Mossakowska Filiam Contem vero q.
Jacobi Leszczynski post olim q. Catharinam
Mossakowska olim Lucae Filiam Amittam
vero Actricis Sterilitas de hac Luce decessa
unicam Successricem et quidem Maritatam Conten
cum sui Mariti Authe et Assia Auto ab una
et q. Laurentium Mossakowski B.C.P.
Intra rendi inscriptioni Authae Secundo
pt obtent. Contumaciae poenam ad Judicij
Officij praesentis parte ab altera Citato proco

Quatenus ipsa Summam Quadringentorum
Tyz per olim q. Lucam Mossakowski olim
q. Catharinae Mossakowska Steriliter de hac
Luce decessae coram Acto Crem Plocen in
Terram una cum provisione ab eadem pre:
nien coram Judicio praesen Solvant
et realiter enumerent Qua propter
Citat ad videndum et audiendum ipsa ad Prae:
sa per Sententiam Judi Offi praen Stringi
Solutionem Summae Quadringentorum Tyz
Polon una cum provene ab eadem Summa
pendenda injungi Litis expensas Refundi
ac id quod Juris et Justitiae erit conq ipsa
Statuto et Sententiari praesen Alias Dila:
tione eadem latiore in se existen in Diem
Lidmam Tmi cadem et provenien Par
tibus ipsis Utriq et quidem Cuto per N.
Jacobum Leszczynski suo et Contis
suae nne ptr Citato q. Mossakowski ptr
Coram Judicio Officij praen comparen et
secum judtr controverten Quibus Partibus
Controvergis Judi Preni coram se inductis
exaudito Decreverit praen Decernit Quatenus
Satisfaciat Citatus Dilationi muni

mentorum.

mentorum ipsi hac in Causa in Antecedentibus
suis concessae in instanti et Quoniam in
Satisfactione ejus Dilationi munimentorum
ipsi citato mandatum de nullitate Inscriptio-
nis per olim Parentem ipsius in Anno 1787.
in rem olim Catharinae Mossalowska
Amittae Acto recognito coram Actis praesen-
tata post Dominicam Conductus
Paschae proxime praesenta producit
ex qua producta Siquidem cognitio praemis-
sorum intercedit quae Judicio ad Decidendum
non Competit Proinde Judicium Cau-
sam hanc cum toto Effectu ac Partibus
ipsis ad Judicium Terre Plus ~~Plus~~
praesentem remisit remittitque Judicandae
et Decidendae Conservandae Termi-
num Partibus memoratis
Utrisque in praeallegatis Ju-
dicijs Terribus sine qua-
ris adcitatione Comparen-
di peremptorium praesentem vigo-
re.

Decretum Remissionis Mm. Zorawskie

In causa et actione Judiciaria Infrascriptae
Inter Mcos Mariannam de Jezewskie Relictae Ob.
M. Jacobi Zorawski Pincernae Plocen. contemvidu-
am Matrem Martinum et Michaelem Zorawskie
Filios Pincernidae Plocen. actae ab una et Mum Joan-
nem Zorawski Ensiferam Zawskren. inhaerendo mani-
festationi coram actis authis Rni. factae secundo
post obtentam Contumaciae poenam ad Judici-
um Officij Pen. parte ab altera actae proeo quate-
nus ipsi Summam restan. pro Pcto B. Luszewa
admentem Contractus verbalis attestan. scri-
pto manuali per se actae in rem ipsi dictae de Sum-
ma Ducentorum aureum Ungaricalium ad rationem
eorumdem B. Pcti acceptae una cum provisionibus sibi
actae In instanti exolvat et restituat scriptae hoc etiam
et literas missales per Ob. Mum Pincernam Plocen.
Suos actae Mantuae et Parentem in anno Mille-
simo, Septingentesimo, Decimo nono die Duodeci-
ma Martij ad ipsos scriptae in quibus inter ad invento
in Judicium actae Limatio luculentes apparet
quae etiam in termino condescensionis circa liquida-
tionem Summae Sexcy nowłodiane posuerunt
et dum actae ex reproductis suprascriptae literis appa-
rentem iniuriam agnoverunt easdem in instanti
per Judices Condescensoriales subscribere petierunt
tamen sine forti subpositione vi eas ex mensa
Judicii accepisti et post nec visui hominum com-
municare voluit nec non pro vio Juramento com-
portet et extradat quare citat ad videndum et audi-
endum ipsos ad solutionem restan. Summae pro Pcto
Bonorum Luszewa provenien. una cum provisionibus

per

per sententiam Judicij Officij Pzen. strengi com-
portationem scriptt ac literarum instantaneam
assignari extraditionem rerum Mobilium injungi ac
id quod Juris et Justitiae erit decerni et senten-
tiari Pzen. ab ejus citatione ejusdem Laboris in se
existens in diem hodiernam legitime cadens
et provenien. partibus ipsis Utrisque et quidem actt
per Mcum Martinum Zorawski Pincernidem Plo-
cen. suo et M. Mariannae de Rzewskie od
M. Jacobi Zorawski Pincernae Plocen. relictt
contis viduae Matris et Michaelis Zorawski filij
et Fratris sui Germani nomine ptr citat. simul et
actt per G. Adamum Janski B. C. P. coram Judicio
Officij Pzen. comparendo et secum Judicij controversiis quibus
Judicium Officij Pzen. coram se inductt exauditt te-
neri comparens M. Gnsfori Zawskrzen. producere
plenipotentiam ab eadem M. Principali suo in instan-
ti et quoniam produxit proinde experiatur in experimento
teneri utrasque partes docere de termino et conten-
tes docuerunt Judicium ulterioribus controversijs
partium auditis prosequi immunxit in prosecutione
quod combinatis actoratibus partium utrarumque
controversijs partium auditis et quidem partes
originaliter actt nempe relictt et successores
od M. Jacobi Zorawski Pincernae Plocen.
solutionem summae restan. pretio sortis succes-
sive B. Luszewa provenien. cujus partis restan.
quantitas Judicio suo non remonstrat urgen-
te et comportationem scripti ac literarum petente
comparente vero M. Zorawski Gnsfori Zawskrzen.
scriptt manuale de data ejusdem decimaoctavo
Julij in Anno 1738 per Mcam de Rzewskie
Zorawska Pincernissam Plocen. super ducen-
tos octo aures adrationem cessionis super sortes
successivas B. suprascriptt Luszewo M. filios suos

Concernend

concernen in rem eiusdem M. Ensiferi Laus Kresy Datt
producendo et actoratu suum recedendo ab eodem scripto
respectu retro solutionis summae suprascriptae ducentorum
octo Hungaricalium promovere ac mandatum in Mtawa
idque in positione actae Trium Feria secunda post octa
bas Festi Sacratissimi Corporis Christi Dni in anno
praesenti elapso respectu reabsolutionis sortis ac praetensae retro
solutionis summae reponenti et retro solvendae sum
mam firmiter exposcendae Judicium praemissis atten
tis siquidem ex controversiis inductae cognitio producta tam et
aliarum documentorum intercedit proinde Judicium causam
hanc ad toto affectu Judicium Terrae proprii districtus
in utrisque actoratibus remittit remittitque resolvendam
et decidendam conservando Terrae partibus memoratis
utrisque in praeallegatis Judiciis sine quavis adulatione
comparendi peremptorium in continenti Mtis Rni
Gnalis honestus Gregorius Rodecki de Bronowo actus
et Juratus palam rodit quia ipsis adulationem literatae
legitur pro Terris praesentis servientis editae cum praefatis
actis ad Bona Dunay Sabbatho post Festa Solennia
Pascha praesentis anno praesenti tum et ejus primum
ex qua poena contumaciae est obtenta tempestive
ante obtentionem illius in una integra septimana
dululit, exportavit, posuit, reliquit et depositio
ne notificavit de quo praesentis Rmis fecit Rela
tionem Major inter Magnificos Zorawskie
et Przeciszewskie

In Causa et Actione Judiciaria infrascripta inter
Mcum Martinum Zorawski Pincerniae Pltus
Plocensis Actorem ab una et Mcum Stanislaum
Przeciszewski Vexilliferum Plocensis in haerendo
Malonis Authcae Factae secundo post obtentam con
tumaciae poenam ad Judicium Officii praesentis parte ab
altera lata ex eo quia ipsi in contrarium legum
Rni

Regni procedend. Ausus est Actu Modernum ac intaminatum ejus honorem edito pro Judicijs Tribunal Regni Lublinen. Termino Circumscribere extra Provinciam ad praefatum Tribunal Lubinen. in debite evocare per Providum Adamum Zumkiewicz de Strepkowo Authorem Citationem non Sigillo Terri Lublinen. verum ad ulterino Metallo quod Zyne Sigillata extradere ad Recognoscend. ejusd. Citationis Relationem alicum Ministerialem non qui exportaverat Inducere perinde tam si Mcum Actorem quam Officium in recognitione Falid. Relationis Providum Mathaeum Jochamowicz facta eludere per quae praemissa Conc. Leges Rni processit Poenas Succhebuit pro quibus Nichilominus pro Statuitione ejusd. Providi Mathiae Jachimowicz pro Sumend. de ipsis personalibus Poenis praesenc. Citatur alias Citatione eadem latiore in se existenc. in Diem hodiernam hmc Cadenc. et provenienc. Partibus ipsis utrisq. et quid Actore plr. Citata per Gnum Antonium Chmielewski Coram Judicio Officij praesenc. Comparenc. ad Repositionem ejusd. Gni Chmielewski hocce Judicium dedit et Concessit Dilationem Majoris Mco Przeciszewski Vexillifero Plocen. Citato ex quo Causas Majoris Importantiae In Judicijs Tribunal Regni Lublinen. pretune attentat quam probabit Literatorijs Documentis juxta legem ad Sequenc. Querelarum Castrenc. Plocen. Terminos prius et proximius ab hinc in Cro Plocen. Celebrand. Conservand. Terminum Partibus Memoratis utrisq. in praeallegatis Judicijs sine quovis ad citatione Comparend. peremptorium in Continenc. Mtis Rni Gnalis Honestus Gregorius Rokiecki de Brenowo Authus et Juratus pallam rnit Quia ipsis Citationem Literalem Sigillatam pro Termis praesenc. Serviene. Editam Conc.

editam Conc.

-editam cong. praefatum Citatum ad B: Wiadrowo Sabbatho post Festa Solennia Paschae proxima Anno praesentum et ejus prima ex qua Poena Contumatiae est obtenta tempestive ante Obtentionem illius in una integra Septimana detulit exportavit posuit reliquit et de depositione Notificavit de quo ejusdem Mtis fecit Relationem

Barnetus G. Osiecki per M. Zorawski

Juxta actum Executionis Infrascriptum in B. in feria Nominatae Offse per infraspecificatum G. B. C. P. Expeditum manuque ejus propria Subscriptum cujus tenor sequitur Talis Actum in Bonis Zyagowo Sortey Gnorum Osieckich Conjugum Haereditatis Feria Secunda post D. reminiscere Quadlem proxima Anno Domini 1747. Coram G. Jacobo Kosicki B. C. P. in praesentia NN. Valentini Kowalewski Hiacinthi Rybicki necnon M. R. G. P. Casimiri Cyganski de Villa Zawidz authoritate et Jurati ad actum praesentem acclamandum Assumpti Qui Quidem G. B. C. Plocensis insistendo Legibus in de peragendo executionibus economice sancitis satisfaciendo quoque additioni a Mio Antonio in Zakrzewo Zakrzewski Vexillifero Zawskriensi et Vice Capitaneo Ciens. Plocensi ad infrascripta peragendo habitae vigore muneris officii sui ad Bona Suprascripta seu sectae actu Jurevicti ibidem actu ad Suprascriptas NN. Mtis Condescendit Juris dictionem suam offam per suprascriptam Mtem fundavit pacem et Securitatem publicam circa ejusmodi actus offos de Lege Servandae praeclusit partes tam actu Jurevincendae quam actu Jurevicti ad suam comparationem praedictae Mtis acclamare invenit ad cujus Mtis acclamationem pro Comparens Pscus Hyacinthus Rybinski ad urgendam executionem relicti et successor

de Rzewuskie relict. ac Successor. ob. Mi Jacobi
Zorawski Pincernia Pattus Plocen. actt. qui tepd.
Translapsu Terminu seu Tmos Sequi st. ob non
Prosecutionem Causae translapsi rempe ad para
tu Decrum quo mediante inuncta est solutio
nem Semi duplicis 14 MM Polon. in sublatione
tam Dilationis majoris quam Condemnationis obtenta ad
paratam remissionem ab officio Burgraliali ad
Jdem nostrum facta adeatur ulterius vobiscum ea in Cau
sa ut recepcedo solutione praefatt. marcarum ac invice
Contrao entio sui Decri Lucae Cetera Sententia Judicij Officij
nostri Stringi solutione impingiat id quod Juris est
decerni et Sententiari Pen. sis Tmo pariturus et re
sponsurus datt. in Cro Plocen. Feria Sexta post Festa
Solennia Paschae proxa anno 1747mo in termino
itaque Judicio vigore praeserta remissionis ac ad
ulationis Conservationisque ipsi Tmi in diem ho
diernam Sme cadens et praesentem partibus ipsi
utrique et quidem actorea per M. Martinum
Zorawski Pincernia Plocen. suo et aliorum
actt. nne ptr tandem praefatt. pars actorea Cosam Judicio
Officij Pen. ptr comparens et Tmo eamdem
hodiernam per totam Judiciorum tractum Sme
attentam memoratt. cuiusdam ad Jus Judicie
per Mlem Rnum Gnalem Honestum Gregorium
Rokiecki de Bronowo Judiciale tribus
et ultra Juris formam vicibus qualibus
uti ante ita et post offsum arestum tempestive
per G. Matthiam Bagenski interpositt. et per Rae
Officij Pen. susceptt. et Conotatt. clamatt.
et vocatt. non tamen Comparens in lucro ulteriori
fortis faciendae executionis alias in toto seu
praetett. lucro negotij sui principalis admitten
te Judicio Officij Pen. Judli ac offse Conde
mnavit ulteriorque sibi per Rae Officij Pen.
fieri et exequi postulavit et Jud. Officij Pen.
Juri communi affectatio nique ejusdem partis

actoreae

actoreo ubi licite annuendo in vim ejusd. lucri Lmē
ea in Causa obtenta decrevit Pergq decernit quatenus
Dd. B C Ploczn qui prius facilique conduci poterit eand.
executionē de Bonis ut faciat et peragat idq. sub
Jdnis Contra reintentas Ossles Legibus Rnī descripta
removero eand. executionē de Bonis ut Osse peragend.
nec per se nec per suas quasvis subordinatas aude
at impugnare personas idq. sub seorsiva Baonis
Jdna perpetua quae Cons. Impugnatores Pergq inter
ponitur Decreto

DECRETUM Comprobationis in Jo.
Sutkoski & Bromierski

In Termino hodierno ex ~~Dilatione anteriore~~
ex Dilatione Anteriore Infirmitatis
Parti Citatae in Antecedenti Judicijs suis rec:
ptae & per Judicium Officij Pres. Data
et Concessa idq. ad sequens Quaeretanum
Castrens. Plocens. Terminos ut pote moder:
nos cum Termini Ibidem contenti Lmā
Conservatione Facta & hoc In Causa et
Actione Judiciaria infrascripta inter Illrem
Admodum Rndum Ludovicum Praepositum
Radziciovien. Casiminum et Joannem Vno
tanium Crez. Bobrovnicz. Patnoos et
Antonium minorennem Filiastrum
Bromierskie et quidem minorennem cum
Tutorum de Jure incumbens Authorita:
te & Assistentia Actoris ab una et Pros. Sacrae

Sutkowski et Bogumilam de Tłubidze
primi olim P. Antonij Bromierski Vno-
tarij Castrensis Bobrownicensis ad Praesens
Secundi voti Invicem Conjuges et quidem
maritalis Contentum cum sui Mariti actione
et Assistentia inhaerendae maioni suae
coram Actis Curtius Rni facta Secun-
do post Obtentam Contumaciae pe-
nam ad Judicium Officij praesentis parte
ab altera Citatis pro Eo Quia ipsa Pri-
pue ipsa P. Sutkowska non respiciendo a
Jure advitalitio Prioris Mariti ipsius P.
Antonij Bromierski Vtriusque Crem
Bobrownicensis Fratris vero et Paren-
tis Acto recessum, Res mobiles in Qua-
vis forma et Specie morte ob P. An-
tonij Bromierski existens Derelictae quam
Acto Fratrum propriae apud se ipsum
nullo praetextu detinent ~~Eundem~~ Eandem
Rerum ~~Detentarum~~ Detentis ad men-
tem Legis Regnum post Fata olim
prioris Mariti ipsa Acto vero Fratris et Pa-
ris ipsius P. Sutkowska rentis

rentis non conscripsit nec ad Acta quaevis
porrexit Quare Citatus ad videndum et audiendum
ipsum ad Comprobationem seu Conscriptionem
Regni Rerum mobilium Vestium Vestimen-
torum Argenteorum Clenodiorum Acta post
Fata olim Antonij Bromierski respicien
Sententia ipsius Judicij Officij praesentis Stringi Con-
scriptionem ejusdem Regni Assignari aut
quod Juris erit Decerni et Sententiari
Actiae Dilatione eadem Actione in se existen
in Diem hodiernam Lme eadem et prove-
nien Partibus ipsis Utrisque et quidem Acta
per Illrem Admodum Rndum Ludovicum
Bromierski Praepositum Radziliovien
suo et Actionum Actorum Nomine pte
Citati, et Indicien PP. Paulus Sutkowski et
Bogumila primi olim Antonij Bromierski
Notarij Trenen Bobrovnicen ad praesens Secun-
di Voti Invicem Conjuges et quidem Consors in
Assistentia ejusdem sui Mariti pte coram Judi
Officij praesentem comparentem et Secum Judicem con-
troverten Quibus Partium Controversijs
Judi Offi praesentem coram se inducto exaudito Dare-
vit praesentemque Decernit Quatenus Satisfaciat
Gsa de Plubicie Sutkowska Citatio Dilationi
Infirmitatis ipsius hac in Causa in Antecedenti

Judicijs suis recepto in instan. indultum
experiant in Experimento Judi Offi. prez. Deci
dendi Tmum Partis Acto Controversijs Illum
auditis siquidem L. Ad prens Sutkowska Rgr
post Fata praedicti olim J. Antonij Bromier
ski Notarij Crez Bobrownicez Prioris Mariti
sui in Viduali Statu Rgr Rer mbrium
ac Inventariorum ad mentem Legis non
conscripsit nec comprobavit Proinde De
cernit Judi prens Quatenus Regestr
hocce Cunctarum Rerum mbrium Ito
& quorumvis Inventariorum ac Totius
Supellectilis Domesticae Sufficienter con
scribat et Coram Judicio suo comportet
in instan. et Quoniam Conscripto Rgr
in Judicio suo producit et Comporta
vit Proinde Judicium hocce Rgr manu
sua Subscripsit nihilominus Reklita
tem Rgri episcopi conscripti Juramento com
probet in Instan. et adeatur eidem
Mtis ad Rothisandum praestitit eadem Bo
gumila ad prens Sutkowska super Rea
litatem Conscripti Rgri Quo attento
Judi prens cantum J. Sutkowska Satisfecisse

hoc in Puncto Decreto Judicii Judicii adin
venit Porro Regnum hoc ad Acta praesentia
per Oblatam indilate Jsti Sutkowskich con
juges porrigant idque sub poena Regnis
praesentis interposito Insuper Judicii Officii praesentis
Decidendi Indictionem Pt. Sutkowskich
Conjugum tum Ulterioribus illationibus
Partium inductis Consideratis Providendi
per Diuturnam Conservationem Rerum
mobilium Decessu earundem Rerum exinde
indemitati Pupilli minorennis easdem res
in praesentia Amicorum Partibus Taxandi
ac Satisfactionem seu Compensationem
praetensionum Inducendi praestandi pro Justo et
equo permittit Dari praesentis Vigore.

D. Jt. A. T. Ingnis Jnt. NN. Kwasieborski et Jo:
sinski ac alios

In Causa et Actione Judiciaria in praesentia inter Instiga:
torem Judicii Officii praesentis ejusque Delato NN. Martinum
Parentem Albertum et Annam Filium ac Filiam Virgi
nem Jomuyto Kwasieborskie et quidem Virginem in nupto
cum Assia de Jure competenti Actorum Bona et NN. Vaten:
tinum Bolomienski Joannem Archutkowski Antonium
Stanzewski Adamum Jozefowski inhaerendi Proxi
mi Vulnerum Obductioni Coram Actis Authis Rei Factis
secundo pt. Obtento Contumaciae poenam ad Judicium Officii
praesentis parte ab altera Citato pro Eo Lucia ipsius in Compul:

2 Post Dm Misericordia pxa Anno Dni
429

sionem Legum Rni providendi et Causa Vilipendendi
auxisunt Temerey Presumpserunt se Acto saepissime
Infestare Opprimere concutere in Vitam pacem ac ma:
nifeste diffidare prout de Facto N. Martinum Kwasie:
borski nulla Occasione Solummodo Formato sibi quodam odio
concusserunt Convulneraverunt Oppresserunt in Vitam diffi:
derunt Secundario vero Tempore N. Albertum ~~Josiety~~
Kwasieborski Filium nulla de Causa Solummet N. Adamus
Josiński Oppressit concusset convulneravit insuper se Acto
Ubicumque Locorum coram Variis Personis Laeserunt difama:
runt dishonoraverunt in Ductum lege publica vetito
provocaverunt aliasque plurimas Violentias Omnisque
probandae pegerunt et perpetraverunt per quae Premissa
Leges Rni transgressi sunt Poenasque exinde exhergerunt
Succubuerunt pro Quibus Superiores Superiores Decer:
nendi Citandi ad Videndum et audiendum ad Premissa per
Sententiam Judicis Officii Praesentis stringi Solutionem Taxae
Vulnerum Injurgi ratione vero perpetratarum exor:
bitantiarum poenis adequatis puniri Litis Expensas
refundi ac id quod Justitiae erit Decimi et Senten:
tiam Praesentis Aliasque Citatione eadem Latiore in se existere
in Diem hodiernam Lmae eadem et provenientem Partibus
Ipsis Utrisque et quidem Acto per N. Martinum Kwasieborski
suo et alionem Acto nomine Pltr Citata pro Interesse
N. Adami Josiczynski per eundem Pltr pro Interesse
NN. Starczewski et Archultowski per N. Bartholo:
meum Josielly Pltr Coram Judicio Officii Praesentis compa:
rere et secum Judicis controvertere Quibus Partium
Controversiis Judicis Praesens Coram se Inductis exaudito

ad Affectationem Partis Actoris hocce Judex Edidit et con-
cessit Dilationem Ingrossi Parti Utriusque super Contentali-
tatione et protestationis Partis Actoris ad Sequentem Decreta-
nem Crem Hocen Terminos prius et proximus ab hinc
in Cro Ploc celebrandae Conservandae Tmum Ptibus
memorato Utrisque in Pallegato Judex sine quavis
adulatione Comparendi peremptorium In Continen
M. R. J. A. Gregorius Robiecky de Bronowo Cuthicus
et Juratus palam Regist Quia Ipsi Citato Literato
Sigillo Tmi Prez Lorvicz Edito cum Prefato Citato
ad B. et quid cum N. N. Achuttowski et Starzeski ad
Bona Starzewko cum vero N. Josienski ad Bona Josi-
no et cum N. Blomienski ad B. Blomino Omnes
F. Ota post Festa Solennia Paschae Praesentis
ta anno Prez tum et ejus Primam Citato
ex qua poena Contumaciae est Obtenta tempe-
stive ante Obtentionem illius in Una
Integra Septimana Detulit Expor-
tavit Posuit reliqui et de po-
sitione Notificavit de quo praesens
Idem Ministerialis Fuit Re-
lationem.

Munimenta inter L. Uminskiak
Succres olim Mci Karski Dapifer Dolinen

Mun

Misericordiae 1747me

Munimenta

Munimenta inter G. Uminska et Successores olim M: Karski Dapiferi Dobrinens.

In Causa et Actione Judiciaria infrascriptae inter G. Theofilam Zakrzeska G. Joannis Uminski Contem et quidem Maritalis Contem Ausui Mariti authoritate et Assia actae ab una et MM: Josephum et Albertum tum Mariannam Virginem Innuptae Fratres et Sororem inter se Germanos Karskie Dapiferiae Dobrinens B: Rempino et Rekawczyno ab eodem M: Josepho Karski Juris quaesitorem ac Tutorem et quidem Minorennes si qui Tutorea indigent cum Tutorum de Jure incumbentis authoritatibus et Assiis in haerendo Inscriptioni authenticae super Summam Duorum Millium Ducentorum Quinquaginta Tynphorum per olim M: Antonium Karski protunc Venatorem Rosanens in personam actae recognitae Secundo post obtentae Contumatiae poenam ad Judicium Officij praesens parte ab altera Citatae pro eo quatenus Ipse seu quem Ipse onus actae magis assiat Sum patq Jacobum Rosaszeski V. Ptu Dobrinens mam

mam Mille Quadringentorum Tynę
Polonicalis ex Summa Originali Ducor
Millium Ducentorum Quinquaginta
Tynę restanę per Olim M: Parentem
Ipsi Actis Inscriptis una cum provisione
ab eadem Summa provenienę persolvant
igitur Citant ad Videndę et Audiendę
Ipsi ad persolutionem Summae ejusdem
per sententiam Judicij Officij Praesenę Stringi
Solutionem Summae restanę Superius
expressae cum provisione injungi aut
quod Juris erit decerni alias Citatione
eadem Latiore in se existenę in Diem hodier-
nam hmc Cadenę et provenienę partibus
Ipsis Utrisq et quidem Actis per G. Jacobum
Kęsidy Plenipotentem Inscriptis Citatis per G.
Antonium Chmielewski Inscriptis Plenipotentem
Coram Judicio Officij praesenę Comparenę et
se cum Judtr Controvertenę quibus Contro-
versijs Partium Judicium Officij Praesenę coram
se Inductis exauditis ad Affectationem par-
tis Citatis hocce Judicium dedit et Concessit
Dilationem eidem ad Munimenta Causae
Praesenę Impugnanę adsequę Querelarum Castę
Plocenę prius et proximius abhinc in Castro
Plocenę

Ploceng celebrand Conservand Trnu partibus Memorat Utrisq in praeallegat Judicijs sine quavis adcitatione Comparendi peremptoriam Hcij in Continenc Mtis Rni Gnalis Ill. Gregorij Rokiecki de Bronowo authg &c. Scribat juxta aringam ad B. Rempino et Rekawczyno F. Quarta post Festa Solennia Sacri Paschatis Anno Pzenc tum et ejus primam ex qua poena Contumatiae &c. Scribat Juxta Stylum &c.

Munimenta inter G. Rogowskij et G.G. Kotarska et Koskowska.

In Causa et actione Judiciaria infrascripta inter N. Franciscum Rogowski olim Andreae Filium actum ab Una et Ill. Apolonian G. Georgij Kotarski et Elisabetham Gsi Petri Koskowski Consortes Koskowskie olim G. Joannis Koskowski Filias et quidem Maritum Contes cum Assia de Jure Competenti adhaerendo Inscriptioni per Ill. Justinum de Kotarskie primo Koskowska ad Pzens Contem suam in Viduali statu protunc existenc super Summam Ducentorum Tynphonc in Summa Octingentorum Tync super B. Koskowo Stradzewo haerente in personam actoris coram Actis authentis

thenticis Regni factis et recognitis ac
Alijs Documentis Causam praenominatis Juven-
tibus tum maiori Interposito Secundo
post Obtentis Contumaciae poenam
ad Judicium Officij praesentis parte ab
Altera Citatis pro eo Quatenus Ipsi Sum-
mas Binas primam Ducentorum
Tynae alteram Quinquaginta Tynae
una cum poena Lata Trium Mar-
carum Decreto Castrensi Plocensi a Ipso Ill.
Sebastiano Koslowski ad Judicatis et per
eundem Illem Sebastianum Koslowski
Actori Moderno authentice Cessam Actorij
rite et Lme provenientem ~~nostro~~ Coram Ju-
dicio praesentis invistanti Una cum provi-
sionibus ex Substantia olim Ill. Joannis
Koslowski parentis Ipsi et ipsi possessi
persolvant et enumerent nihilominus
de Inventarijs rebus Mobilibus in quavis
forma ac tota supellectili Domestica
~~sed de integro per actis Ipsi restitutis~~ per
Ipsi de integro ab Actore uti Victrico suo
accepti Quietent igitur Citant ad Videndum
et Audiendum Ipsi ad praemissa per Senten-
tiam Judicio Officij praesentis Stringi So-
lutionem Summarum Binarum Unius Ducen-
torum Tynae Vigore Inscriptionis Alterius Quin-
quaginta

quaginta Tyne et Trium Marcarum
Vigore Cessionis ac Aliorum Documentorum
una cum provisionibus assignari quieta-
tionem de Inventariis rebus Mobilibus
totaque supellectili Domestica jam de Inte-
gro iam de Integro per actum Ipsius restitutum
ac quibusvis injuriis recognoscere de-
mandari litis expensas refundi ac id
quod Justitiae erit decerni et Sententiam
praesentem alias Citatione eadem Latiore in se
existente in Diem hodiernam Lmae Cadentem
et provenientem partibus Ipsis Utrisque
et quae actum pbri Citatum per G. Matthiam
Baginski Burgrabium Castrensem Plocensem
Coram Judicio Officii praesentem Comparentibus
et Secum Judbri Controvertentem quibus
Controversiis partium Judicium Officii praesentem
Coram se in ductis exauditis teneri docere
de Termino et Contentis docuit prosequi
injunxi in prosequenda ad affectationem
partis Comparentis Citatum hocce Judicium
dedit et Concessit Dilationem ad Munimenta
Causam praesentem Impugnantem ad sequentem Quae-
relarum Castrensem Plocensem Trnos prius proximique
ab hinc in Castro Plocensi celebrandae Con-
servando Trnum partibus Memoratis utrisque

in praeallegat. Judicij sine quavis ad
citatione Comparendi peremptorium
In continenti M. R. G. H. Gregorius Rokiecky
de Bronowo authus &c. Scribat ad Bi
Koskowo et Skardzewo F. 3tia post D. Ra-
mis Palmar. Quadlem proxe praetend. an-
no praesenti tum et ejus primam &c. Scri-
bat juxta stylum. &c.

Dilatio Munimentorum inter
M. Harzymski et Lugoski.

In causa et actione Judiciaria Infrascripta
inter Instigatorem Judicij Officij praesenti
ejusq. Delat. M. Joannem Harzymski
Thesaurarium Zawskrzeni Dominum
tum H. H. Mathaeum Truszczynski B.
Umieszki ejusq. M. Thesaurarij Haere-
dit. Administratorem Act. ab Una
et G. Albertum Lugowski Infrascrip.
Violentiarum Executorem Dominum
tum H. de nomine Ignotum Dictum Ma-
tuszewski Famulum mandata Domini
exequenti et quidem Famulum cum
assistentia Domini sui inhaerendo pro testatio-
ni Vulnerum Obductioni Coram actis
authenticis Rni ~~[illegible]~~ contra ipsos facta
atq. Alios adhaerentes quos ad praesens acto-
res ex praesenti processu emittunt secundo
post

post obtentam Contumaciae poenam ad Judi-
cium Officij praeterea parte ab altera Citatus
~~praeter~~ idque Ideo quia Ipse et praesertim
Ipse G. Lugowski Dominus in Vilipendi
um legum Dni procedendo tempore in
protestatione expresse nulla habita Occa-
sione ad M. actorem Dominum primam
Tabernam M. actus nonetiamno tempore
turmatim et armatim superinaequitando
Varios Liquores Tabernatori ad Bi-
bendum ~~Ipse~~ dare demandavit circaque
potationem eorundem liquorum M. actorem
D. Dis honoravit Contemptuavit evibra-
ta Framea mensam et Scamna conseavit
denique coadhibitis secum alijs Coadhaerens
ad aulam se movit Violentissimoque modo
fores hortophonij destruxit destructis foribus
furibunde cum Clamore Maximo evibra-
ta framea ad curiam nocte jam media
advenit M. actus ad quietem sese tra-
hens Hominem Innocuum et sine Fami-
lis ac alijs hominibus curialibus existens
verbis laesivis et Scommaticis affecit disho-
noravit similique modo prout in Taberna
faciendo liquores dare sibi jussit et
eadem Framea evibratas Januas Conseavit
ad extremum St. Truszczenski Administra-
torem in auxilium Dni sui adveniens
accepta Bombarda directe ad pectus Ipse
explosit

explosit ixq non interemit tamen
Vulnera in Obductione Specificatis in
tulit et inflixit aliasq plurimas
Violentias Oppressiones Omni Modo
Inquisitione probandae et deducendae
Omnibus actis peregit et perpetravit
per quat cenae leges Rni processit
poenasq unacum Solutione taxae Vul-
nerum succubuit et in se traxit pro-
quibus super Ipsis decernendae et ex
tendendae G. Lugowski tum pro Statui-
tione praedicti Sti Matuszewski qui praeter
Citatione apud Ipsos arestat citat alias
Citatione eadem latiore in se existentem in
Diem hodiernam Imae Cadenae et prove-
nientem partibus Ipsis Utriusq et quidem actis
p. G. Mathaeum Truszczynski suo et aliorum
actis nomine ptr ptr Citat p. G. Anto-
nium Malewski idq pro interesse Lugo-
wski et Famuli ejus Matuszewski Coram
Judicio Officij praesentem Comparentem et secum
Judicii Controvertentem quibus Controversijs
Partium Judicium Officij praesentem coram se Indu-
ctis exauditis Decidendo Terminum Partis acto-
reae ad affectationem ejusdem partis acto-
reae hoc se Judicium dedit et Concessit Di-
latione Inquisitionis Parti Utriusq super
Contentis Citationis et protestationis partis
actoreae adsequentem Querelarum Castrensium Pleg
Ornes

Trnos prius et proximius abhinc in
Castro Plocensi celebrandi Conservando
Trnum Partibus Memoratis Utrisque in
praeallegatis Judiciis sine qua vis ad ci-
tatione Comparendi peremptorium
pro Quo termino reponendi Inquisitio-
num G. Lugoski St. dictum Matuszeski
Incuspatis statuere tenebit idque sub
onere Causae in Continere M. R. G. St.
Gregorius Rokiecki de Bronowo authus et Juratus
palam vult &c. Scribat ad Bona Zaborowo
Feria Quinta post Festa Solennia Paschae
proxa anno praesenti tum et ejus primam &c.
Scribat et hic Subinde Idem M. vult quia
Ipse habitis secum Stt: Theofilo Bukowski et
Martino Wisniewski gratia Majoris testimonij
sibi adhibitis ex requisitione Offa M. Joannis
Starzynski Thesaurarij Causlis ac aliorum
actis in Textu Citationis expressorum fuit in
B. Zaborowo juxta datam in relatione expor-
tatae Citationis posita Anno praesenti et Ibidem
Condescendens St. de nomine Ignotum Matu-
szeski ex ratione multarum Violentiarum
exorbitantiarum excessuum in B. Uniejski
per actionis apud G. Albertum Lugoski prae-
venit arestavit et de detentione ad decisio-
nem Causae Instituendi Monuit de quo praesenti
Idem M. fecit rationem.

Remissa inter G. Niemczeski et G. Sniechowski

In Termino hodierno ex ad citatione Literali Sigill. Castr. Capit. Plocens. tenoris sequ. ~~Augustus Tertius Dei~~ Thomas Gregorius a Dembowa Gora Dembowski Plocens. Plensc. &c. Capit. Vobis Ill. Agnethi de Sniechowskie Relict. olim Ill. Lucae Niemczeski Conti Vicinae Matri atq. Joanni Niemczeski Filio de Personis Bq. Vestris gnis Omnibus &c. Scribat juxta Stringam ad Instantiam GG. Jacobi Parentis et Casimiri ex ob. Ill. Eva Niemczewska procreati Filii Minorennis Sniechowskich actis qui Vos et quidem Te G. Niemczeski cum Competenti si ea indigeris ipsmet G. Sniechowski minorennis cum Itaq. Parentis assia citant seu potius revificatorie revificando Vobis Causam et actionem Judiciariam morte olim Illis Lucae Niemczeski interrupt. nec dum decisam ad paratum processum paratos quosvis Terminos et Juris gradus paratamq. poenam Contumatiae nempe ad paratam dilationem munimentorum adcitant ulterius Vobiscum ea in Causa Jure procedi Solutionem Summae Dotalis Quingentorum Tymphorum Polonicalium post ob. Ill. superius dictam Evam Niemczeskam actis Contem. et Matrem in se Jure devolutam Instantaneam assignari Litis expensas Compensari ac id quod Jus et Justitia poposcerit decerni et

Sententiam

Sententiari praesens litis itaque termino adveniente
parituri et Judicis responsuri Datum in Castro Plocensi
Feria Sexta post Festum Sacri Paschatis proxima Anno
Domini 1741mo Intermissa in Diem hodiernam
Sine Cadente provenientem Partibus ipsis utrique
et quidem actum per G. Matthiam Baginski actum
per G. Antonium Chmielewski Plenipotentem
Inscriptum coram Judicio Officii praesentem Comparentem
et secum Judicis Controvertentibus quibus Contro-
versiis Partium Judicium Officii praesentem coram
se Inductis exauditis Decrevit praesens decernit
Quatenus satisfaciat Pars Citata Dilationi
Munimentorum hac in Causa ipsi in antea actis Judi-
ciis Concessae in instanti et quoniam loco satisfa-
ctionis Dilationi Munimentorum Pars Citata
manifestationem de nullitate et insubsistentia
Contractus Sponsalitii inter HH: Niemczewskie Con-
juges et modernum actum parte ab altera in
Niemczewo die 20ma Januarii in Anno 1738
initum ad quem Idem Actor pro Solutione Summae
Dotalis Causam prosequitur coram actis praesentibus Feria
Sexta in Vigilia Festi Visitationis B. V. Mariae in
anno proxime elapso per G. Lucam Niemczewski factum
in Judicio suo producit quae Judicio suo addeci-
dendae non Competit proinde Judicium Causam
hanc cum toto effectu ac partibus ipsis ad Judicium
Terrae proprii Districtus remisit remittitque Judicandam
Conservando Terminum Partibus memorabilem utrique
in praeallegatis Judiciis sine quavis adcitatione Com-
parendi Peremptorium in Continenti M. R. G. H. Gregorius
Kolicki de Bronowo authoritate Scribatus Juxta Arringam
ad B. Niemczewo Sabbatho post Festa Solennia
Sacri Paschatis proxime praeteriti Anno praesenti &c. Scribatur.

Banitus G. Ostrowski per G. Ko-
larzewski

Juxta actum executionis infrascriptae in bonis

Inferius

inferius nominat officiose per infra
specificat Gnosum Burgrabium Castren
Plocen expeditum manuq ipsi pro
pria subscript cuius tenor sequit
talit actum in Bonis Nosarzewo Pol
ne sorteq olim nlis Laurenti Ostrowski
Feria Quinta post festa Sollenia
paschae proxima Anno Domini Mille
simo Septigentesimo Quadrage
simo Septimo Coram Gnoso Anto
nio Chmielewski Burgrabio Castren
Plocen in praesen Nlium Mathaei
Nosarzewski et Casimiri Olszewski
nec non Mlis Rnd Gnalit Providi Ja
cobi Rusinowski de Pieglowo authi
et Curati actum praesen acclaman
Qui Gnosus Burgrabius Castren Plocen
Vigore muneris officij sui ac additioni
a Judicio Castren Plocen habit ex requi
sitione nlis Fabiani Nosarzewski Actoris
Jure vincen vigore condemnationis in
lucro ulteriori de actu de actu eius in Ca
stro Plocen In Trnis Querelarum Cau
sarumq officij Judicij Feria secunda post
Dominicam Oculi Quadragesimalem pro
xima Anno ~~Domini~~ praesenti super Nli
Laurentij Ostrowski Citti Jure victo rati
one Bonis valoris Quadraginta septem
Tinfonum per incustodiam, magis ma
levolentiam ejusdem Nlis Ostrowski Citti
et Grege Pecudum per ipsum pascentium
emissi Lupibus devorationis causationis
ex indeq damni non modici illationis
obtentae et publicatae ad bona supra
fata Cum Nlibus et Mli in actu notatis
condescendit Jurisdictionem suam per vocem
supra-fati Mlis promulgatae fundavit et
partes utrasq tam actoream Jure vincentem
quam Citatam Jure victam ad sui praesen
tiam praefato Mli acclamare iniunxit ad
Cuius Mlis acclamationem Circa reproductio
nem Condemnationis per actorem supra de
actu notatae Comparens fuit Nlis Laurentius

Ostrowski

Ostrowski Cittus eandem executionem his-
verbis, bronię tey Exekucyi, że mnie Omsan
Nosarzewski niewinnie pozywa a nareszcie
niech czyni co chce a jatez poydę do takiego
a mi krzywdy nieda uczynić impugnavit et
fieri non admisit quod impugnatione attenta
Idem Gnosus Burgrabius Castren Plocen ab
eadem executione supersedit, et causam hanc
cum toto eius effectu ac partibus rursus un-
de emersit ad Iuditium Castren Plocen
proximus ab hinc in Castro Plocen Celebran
dum profinali decisione seu sufficienti con
victione remisit Terminum partibus memoratis
utriusque in praeallegatis Iudiciis sine ulla ad-
citatione conservando comperendi peren
ptionem praesentis executionis vigore

inferius nominat officiose per infra
specificatum Gnosum Burgrabium
Castren Plocen expedit manuq ipsi
propria subscripta cuius tenor sequit
talit actum in bonis Nosarzewo
Polne sortes olim Mtis Laurentij
Ostrowski feria quinta post festa
solemnia Paschae proxima Anno
Dni Millesimo Septingentesimo
quadragesimo septimo. Coram Gneso
Antonio Chmielewski Burgrabio
castren Plocen in praesen Mtium
Mathiae Nosarzewski et Casimiri
Olszewski nec non Mtis Rni Gnalit
providi Jacobi Rusinowski de Pieglowo
duthi et Jurati actum praesen acclama
man

Munimenta inter NN. Mach.
Chynski & Chamski

In Causa et Actione quæ coram Spectabilibus nobilibus Supremo ac Perillustri ac Reverendissimo Principi Theodori Manckchynski Custode Cathedralis Plocensis [illegible] ad una & Nicolaum Jacobum Chamski Subjudicem Terrarum Plocensium ex adverso existentes ab

Thesaurariae Terrae Dobrinensis suo et actionum Actorum nomine ptr Citata per S. Jacobum Kezielij ptr Coram Judicio Offi. praesens comparens et secum Judtr controvertens Quibus Partium Controversijs Judex Offi. praesens coram se Inducto audito ad Effectationem Partis Citatae hocce Judex Dedit & concessit Dilationem ad munimenta Causam praesens Impugnans ad Sequens Querelarum Crem Ploc. Terminos Prius & Proximius abhinc in Cro Ploc. celebrandae Conservandae Tmum Partibus memorato utrisque in praeallegato Judex sine Quavis adcitatione comparendae peremptorium. In Centurae M. R. G. H. Gregorius Kolicki de Bronowo Authus & Juratus palam Avit Quia ipsi Citatae Literatae Sigillatae pro Tmis praesens serviens Edicto conscripto Citatae ad B. Cetrino Super Summam Ibidem Lidrez Sabbato post Festa Solennia Sacri Paschatis proxima anno praesentium & ejus primam etc. Scribitur pixta Stylum Cancellariae

Banitus G. Sinienski per S. Nadrowski.

In Termino hodierno ex adcitatione Literatae Sigillatae Castrensis Capitaneatus Plocensis Tenoris Sequens Thomas Gregorius a Dembowa Lora Dembowski Plocensis Plonscensis etc. Capitaneus Filii Gnozo Palito Sinienski de Persona Conscriptus

Bonisq tuis gnaliter obq vigore Regio et
nostra etc ad Instantiam E. Martiani
Jacobi Nicolaj et Barbarae E. Adami Nadro-
wski Consortis olim E. Barbarae Pinien-
ska tuj vero E. Pinienski Leronis Ger-
manae actae Qui vos et quia maritus actae
cum suj mariti post translapsum Trnum
ac revificatorie revificandae Tibi Causam
et actionem Judiciariam morte olim E.
Barbarae Pinienska ad paratum De-
crum solutionis quo mediante Decro
injunctae est solutio Summae Quingen-
torum Quinquaginta Tynf Polonf
ejae E. Pinienska medemor actae matri
nostro coram Judicio una cum Provisione
ab eadem Summa proveniens Summam
Quingentorum Quinquaginta Tynf
Polonf exolvas et enumeres adcitat
ulterius tecum ea in Causa Jure procedi
Sortem proportionatam Summae ejae Cor-
respondentem assignari ac id quod
Juris erit Decerni et Sententiam prae-
sens Les Trno Pariturus et Judiciter
responsurus Datae in Cro Plocensi F.
5ta pt Festa Solennia Paschae proxa
Anno Dni 1747mo. in Diem hodiernam
Lme Cadens et proveniens Partibus ipsis
utrisq et quia actae per E. Adamum Nadrowski
sedis et aliorum actae nominibus plr Coram
Judicio officij praesens Comparentibus
Fanae praefatae Pars actae Coram Judicio
officij praesens plr Comparens et Trnum
eundem

eundem hodiernum per totam Judiciorum
Pœnæ audientiam Imo attentans memo-
ratus Actus ad Jus Juridice tribus et ultra
Juris formam Vicibus Quatuor per
Mlem Regni Gnalem Honestum Gregorium
Rokiecki de Bronowo Judlem ut ante
ita et post officiosum arestum tempesti-
ve per S. Adamum Milodrowski interpo-
situm et per Judicium officij Pœnæ suscep-
tum et connotatum acclamare fecit quæ
Pars Actus taliter Clamata et vocata ~~ex-~~
~~stens non~~ non stetit nec ~~jure~~ compa-
ruit imo ut Idem Mlis retulit contu-
max exstitit Cujus Contumaciam Pfatus
Pars Actus Coram Judicio officij Pœnæ
accusandæ petijt super ipsa Actus Pœnam
Banitionis decerni aliaq in talibus fieri
solita Juridice exequi et Sententiari po-
stulavit, et Judicium officij Pœnæ Juri com-
muni postulationiq Partis Actus ubi licite
annuendo in ~~vim~~ talem Contumaciam
Pœnam Banitionis Decrevit eundemq Actus
esse Banitum ~~[illegible]~~ Sententia sua pro-
mulgavit, ad quam publicandæ Banitio-
nis pœnam suprascriptum Mlem Rokiecki
addidit et deputavit, quinimo satisfaci-
endo Deputationi suæ a Judicio Pœnæ
habitum memoratum Banitionis Pœnam modo
præmisso obtentum ~~esse~~ ac ipsum met Actus esse
Banitum Juri communi contrarium et rebellem
~~hic~~ in atrio Stubæ Judlis ac in alijs locis
publicationi solitis Pœnæ plurima nobilitate
ad Judicia moderna forumq publicum congre-
gato

quod alta sua Pronunciatione et sonorosa voce pro-
clamavit publicavit et ad notitiam omnium
protulit Poenae in dubiam deduxit de quo
Poenae Idem Mhs fecit Relationem post
quam publicatam Annis poenam Judicium
officij Poenae pro faciendo in praemissis
Juxta Peripta Juris communis Executio
ne officium competens videlicet S. Joan-
nem Gralia B. C. Plocensem addidit et de-
putavit Qui S. Burgrabius satisfaciendo
Deputationi suae a Judicio Poenae habita
eandem Executionem ad primam Partis
Actae requisitionem Decretique Poenae exhi-
bitionem facere et peragere tenebitur idque
sub poenis contra renitentes officiales
legibus Regni sancitis nemo vero eandem Exe-
cutionem de Bonis Actae Jure victae officio
se per agendum nec per se nec per suas
quasvis subordinatas Audeat impugna
re Personas idque sub seorsiva Banitio-
nis perpetuae poena quae contra Impugna
tores praesentes interposuit Decreto. In
Continenti M. R. S. H. Gregorius Rokicki
de Bronowo authus et Juratus palam vit
quia Ipse, etc ad Bona Karsy F 6ta post
Festa solennia Paschae proxime praeterito anno
Poenae detulit. exporvit posuit etc.

Banitus S. Zołtowski B. C. P. per S. Stum
Chmielewski B. C. P.

In Causa et actione Judiciaria infrascripta
inter Instigatorem Judicij Officij Poenae ejusque
Delatae Gnorum Antonium Chmielewski B. C. P.
actae ab Una, et S. Valentinum Zołtowski B. C. P.

adhærendo Obductioni Vulnerum cum
Prōone ac Præsentaōni ossium Coram
actis authēs Rni facta Secundo pt obtenta
pœnam Contumaciæ ad Judicium officij
Pœnā pte ab altera Citt pro eo quia ipsa in
Convulsionem Legum Rni Procedendo
ausus est Infrascrta pagere nulla ha-
bita occasione ad Gnosum actorem
pacifice sese gerentem eundem in Can-
cellaria Crēnē Plocen Circa acta existen
primo postposuit, ac post in duellum
Provocavit, post Provocaōnem actorem
Circa acta et mensam Cancellariæ
Stantem insperate et fraudulenter
framea Evaginata Vulnus lethale in-
flixit, et vix mutilaōnem manus non
Causavit, pindeq Cōn leges Rni processit,
Securitatem actorum violavit, subsequen
tempore actorem læsit, et de hoc illi-
cito ausu Coram variis ptonis sese glo-
riabatur p quibus itaq pmissis omnibus
atq pro pœnis p qualitate facti et de-
meritis distinctim sup ipso irrogandis
ac solutione taxæ Vulnerum Pœnā Citatā
alias Citaōne ipsa Latiorde pmissis ~~[illegible]~~ vide existere
Complectenē in diem hodiernam Incidenē
et provenienē partibus utrisq et quidem
actore pltr, Coram Judicio officij Pœnā
Comparenē, et Tonum eundē hodiernum p
totum Judiciorum tractum hmē atten-
tanē memorati Citt ad Jus Juridice p M.
R. G. H. Gregorium Rokiecki de Bronowo
Judlem tribus et ultra Juris formā
vicibus quatuor Clamati et vocati uti ante
ita et post officiosum Arestum tempe-
stive p G. Josephum Druchowski Inter-
positi, et p Judicium officij Pœnā Suscepti
et Connotati n tn Comparenē acclamare
fecit, quæ pars Citta taliter Clamati et

vocati

vocatus non stetit, nec comparuit, imo ut Ide
mlis retulit, contumax extitit cuius contu-
maciam praefata pars actorea coram Judicio
officij praeses accusando petijt Sup eodem Citto
praeses in termino disparen poenam Bnis per-
petuae decerni, aliaq in talibus fieri solitis
Juridice exequi postulavit, et Judicium officij
praeses Juri Comuni Postulationiq partis actoreae
utilitate annuendo in talem contumaciam
poenam Bnis perpetuae decrevit, eundemq Citto
esse perpetuo Banitum sententia sua
promulgavit, ad quam publicanae Bnis
perpetuae poenam suprascriptum Mlem
H. Gregorium Rokiecki Judicij sui appari-
torem addidit et deputavit, qui mlis sa-
tisfaciendo deputationi suae a Judicio praeses
habitae memoratae Bnis perpetuae poenam
modo praemisso obtenta ac ipsimet S. Rottowski
B.C.P. esse Banitum, Juri Comuni contrarium
et rebellem honore privatum hic in atrio
stubae Judlis ac in alijs locis publicationi
solitis praeses plurima nobilitate ad Judicia
moderna forumq publicum congregatis
alta sua praeconica et sonorosa voce praeclama-
vit, publicavit, et ad notitiam omnium
praetunc praesentium in dubiam deduxit decepto
praeses Ide mlis eloco publicationis ad quae suum re-
diens fecit Relationem. Postquam publi-
catae Bnis perpetuae poenam Judicium offi-
cij praeses profacienda in praemissis juxta praeci-
ptum Juris Comunis executione officium
competens videlicet S.B.C.P. quemvis qui
prius faciliqve conduci poterit addidit et
deputavit qui S.B. ad primam partis
actoreae requisitionem decretiq praeses exhibi-
tionem eandem executionem de Bonis partis
Citae Jurevictae non obstante quibusvis Jurium
oppositionibus relatione ad Castanae Inscra-
vel Inscribenda faciat et peragat idq sub
poenis contra renitentes officiales legibus Rni Sanctae
nemo vero eandem executionem de Bonis seu sum-
mis partis Citae Jurevictae officio peragendae

nec p se aut suas quaevis subordinat an-
debit impugnare p[er]sonas idq sub Horsiva
Bnis perpetuae poena Cons impugnat Pro In-
terposita in Continent M. R. S. H. Dezoiny
Rokiecki de Bronowo authcy et Juraty etc
ad Bona Kamionki, et Przeciszewo sup
summam apud S. Paulum Kadłubowski
haerent F. 2da pt D. Ranis palmar Item pro
anno p tum et ejus primam ex qua poena
Contumaciae est obtent tempestive ante
obtentionem etc. scribat, juxta stylum

Planitus N. Zglenicki per Tsum Strusienski
In Lucro Ulterioris

In Termino hodierno ex Dilatione anteriore Infir-
mitatis parti infrascriptae citato # recepta et per Judicium Offi-
cij prosez data et concessa et hoc Juxta Actum Exe-
cutionis infrascriptum in Bonis in feriis nominato
Offse per infraspecificato JBL Plocz expedito ac ma-
nu epi propria subscriptum cuius Tenor sequitur Tatis
Actum in Bonis Mitobędzino Possessioni L. Andreae
Lalembski subjectis Sabbatho post Festum SS. Trium
Regum proxima Anno Dni 1747 Coram L. Valen-
tino Zołtowski DL Plocz in Praesentia NN. Antonij
Zołtowski Thomae Sumienski nec non NRR. Providi Mar-
tini Grzegorzewicz de Villa Zołtowo magna Authi
et Jurati ad actum praesentem acclamandae assumpti et
cunae acclamare Qui quidem L. Burgrabius satisfaciendae
muneri Officij sui Additionis per Decretum Judicij
Crenae Plocz Factae ex Regno Offra Gl. Petri Pa-
rentis et Adami Filij Strusienskich Acta ~~[illegible]~~ Ju-
reinsere vigore condemnationis de Actu epi in
Cro Plocz in Terminis Querelarum Causarumq
videlicet pro Antonio Zglenicki idq ad sequentem Querelam
Crenae Plocz Tribus ut pote modernos cum Tmis Sbdi contentis Officij
Conservatione facta.

Jhs.

Jma 2da. post Dominica Misericordia 1746

Offerij in Dei Aug. Causam Complicionem unius cum Contradictione Antecessorum Fausti Amici Dñi Rodericum Judicem Jma 2da post Dominicam Misericordiae proxima Anno Dñi 1746. Super pro Antonio Ezeniche contra Bartholomeum Lino Reum de respectu Summae Excedentis Triginta Lyr. Dolorum una cum Bonis ejusdem Arrestatis et publicatis in Virtute Cujus ad Bona obligata mihi Dicto Lino cum Lyr. Capitali non admissi in Actu contento condescendi Petit quendata Ejus Jurisdictione pari et Summatim sine Strepitu Judicij Offert observari solita Partes citata et Audita Comparitionem Actorem Jpsa Die Comparere Jussit in Jure a Parte Actrice pro Comparens Joannes Leonicus Zolloffi reproducta Causa Petit Officium Executoris de Rigore Judicarum contradictionis Officium Executionis Actorum Cujus Officium Executionis Actorum Executionis Actorum Executionis Actorum

ipsi Utrisq ad Judic Crenae Plocen unde emersit
remissi remittitq praesens conservandae Terminum Partibus
memorato Utrisq in Praeallegato Judicij sine qua
vis adulatione comparendae peremptorium Dein
Executoriali Vigore Valentinus Kołłątaj Dr Plocen
manu propria In Termino Itaq hdmo Vigore praeinsertae
Remissionis conservationisq ipsi Terminum in Diem
hdmam Lmae cadere et provenire Partibus ipsi Utrisq
et quidem Acto per D. Petrum Smidrzyński suo et Filij sui
Nne ptr. Tandem Praefata Dni Acto Coram Judicio Offi:
cij praesens ptr comparens et Terminum eundem hodiernum
per totam Judiciorum praesens audientiam Lmae
attentans memorato Citato ad Jus Juridice per M. R.
J. Honestum Gregorium Rokicki de Bronowo
Judicem Tribus et ultra Juris formam Vicibus Quar
tior uti ante Ita et post Offsum Arestum tem
pestive per Eum Adamum Miłodrowski interpo
sito et per Judic Officij praesens susceptum et connotato
Clamato et Vocato non tamen comparens in
Lucro Solutionis Summae Aliae in toto seu pro
toto Lucro Negotij seu Principalis admittere
Judicio Officij praesens Judicis ac Offsae conde:
mnavit Ulteriorq Citi per Judicium Officij
praesens fieri et decerni postulavit Et Judicium
Officij praesens in Vim ejusdem Lucri Lmae ea in
Causa obtenti decrevit praesensq Decernit Qua:
tenus praefatus Actor Summam Eandem pro qua
Convenit Solvat idq sub poena Dnis Judicis in
Casu Decreto praesens contraventionis nempe Prae
fatae Summae non persolutionis prout de facto

non Constat

non Est persolutae ex nunc decernit Magistrum supra:
scriptum Rolicelli per Judicium Officij praesentem ad pu:
blicandam eandem Bonis poenam addidit et deputatur
Qui quidem Magistri satisfaciendo Munere Officij sui
eandem Bonis poenam modo praemisso obtento ac ipsum
met Actum esse bannito Juri Communi Contrarium
et Rebellem hic in Actio Stabili Judicis ac in alijs
locis publicationi solito praesentem Nobilitate
ad Judicium moderna Tonimus Publicum Congregata
alta Sua praeconia et Sonorosa Voce proclamavit
publicavit et ad notitiam Omnium protunc
praesentem in dubiam deduxit de quo praesentem Jo
Magistri fecit Rationem Post Quam Publicatio Bannitio:
nis Poenam Judicium Officij praesentem pro faciendo
in praemissis juxta Praescriptum Juris Com
munis Executione Officium Competens Videlicet
Jesum Bel. P. quemvis qui prius facilius Conduci
potest addidit et deputavit Qui Burgrabius
Exequendo munus Deputationis suae a Judicio
praesentem habitae eandem Executionem ad primam
Partis Actoreae Requisitionem Decreti praesentem
exhibitionem facere et peragere tenebitur Ejusque sub
poenis coram Renitentem Officij Legibus Rationi decreti ne:
mo vero Eandem Executionem de Bonis Cedi Offe
peragendam nec per se nec per suas Quasi Sub
ordinatas audeat Impugnare Personas Ejusque
Sonorosa Bonis perpetuae Poena Quae ipse Impu:
gnatores Praesentem Interponit Decreti Vigore.

Banitus Bialuskurski p. X. Białoskor=
ski

In causa et actione Judiciaria infrascriptorum inter X. Stani=
slaum Białoskurski actt ab una et X. Laurentium
Białoskurski et MM: Josephum Karski Dapiferidem
Terrae Dobrinensis antecedaneum B. Rękawczyno
Haeredem tum Jacobum Rosciszewski vice Pa=
latinum Terrae Dobrinensis Modernae eorundem B.
juris Quesitorem Inhaerendo praeterea authenticae
ac alijs Documentis ad Judicium Officij
praesentis parte ab altera Citt quatenus ipsi qui
dem Tpus Nobilis Białoskurski inseminatio=
nes ex agris officiose sibi actt per officium
Burgraviale in Summa Certa Dero adju=
dicata Sup. B. Chrzętkowo traditis per
eundem actt Ipsi vero et fide Bona in vim
tenutae dimissis indebite collectt Compensas
seu Ipsi Mci Karscy Dapiferida Terrae
Dobrinensis et Rosciszewski vice Palatino
Terrae Dobrinensis ex Summa in B. Ręka=
wczyno inscripta Solvant praesentes Citantur.
ad videndum et audiendum vos ad Solutionem
seu Compensationem praefatarum inseminationum
sententia Judicij Officij praesentis Stringi, ac id
quod Justitiae erit decerni. alias Citatione eadem
latiore in se existente in diem hodiernam ltime
cadente et proventu ~~partibus ipsis utrisque et quid~~
praefata pars actt Coram Judicio Officij praesentis
praesentibus Comparens et Terminum eundem hodiernum
per totam Judiciorum praesentem audientiam ltime atten=
tans memoratum Citatum ad Jus quaeridice per Mle
Pni gnlem honestum Gregorium Rosiecki de
Branow Judicialem tribus et ultra juris forma
vicibus quatuor uti ante ita et post effisa
ares

arestum tempestive p Mlem Rokiecki interpo
ritum et p Judicium officij pren susceptum et con
nott acclamare fecit qui cett taliter clamatus et
vocatus existens non stetit nec juri comparuit imo ut
idem Mlis detulit contumax extitit cujus contuma-
tiam p fatt pars actorea coram Judicio officio pren
accusando petijt super eod cett poenam Baonis
decerni aliqua in talibus fieri solita fieri et p
agi postulavit cujus postulaoni Judicium pren
annuend poenam Baonis decrevit eundq cett
esse banitum sententia sua declaravit ad qm
publicand baonis poenam modo p misso obtentt
Mlem Rni gnalem Honestum Gregorium Rokie
cki addidit et deputavit qui quid Mlis satisfaciend
muneri officij sui memoratam paonis poenam mo-
do ut p misso obtentt ac ipsimet cett ee Banitum
hic in atrio Stubae Judicialis ac in alijs lais
publicaoni solitt pren plurima nobilitate
ad Judicia moderna terum q publicu congre=
gatt alta sua p conica et stronosa voce procla
mavit publicavit et ad notitiam omniu ptuni
pren in dubiam deduxit de quo pren Idem
Mlis fecit relaonem ptqm publicatt Baonis
poenam Judicium officij pren p faciend in
p missis juxta p scriptum juris communis
executione officium competens videlicet q
B: Castren quemvis addidit et deputavit Qui
q: Burgrabius exequendo munus deputaonis
suae ob officio pren habitt memoratt execu=
onem ad primam partis actt requisitionem
Deriq pren inhibitionem facere et agere te=
nebitur et sub poenis con renitentes officiales le=
gibus Rni sancitt nemo vero eand execu
tionem

orem de B. cill. offisa pagend. nec per se
nec per suas quasi subordinatas audeat im-
pugnare personas idq. sub seorsiva Baonis
perpetuae poena quae Con. impugnatores praesen. in-
terponit. Deroffen. Continen. Mtis Rnis Gdis Ho-
nestus Gregorius Rokiecki de Brorowo authicus
et juratus palam ignovit quia Ipse cill. cill.
sigill. Pr. Trnis praesen. scrivien. edill. Con. praefatt.
cill. ad Bona Rekawczyno et quid. Sr. Biato-
skurski sup. summam ibid. haeren. Salbutho
pr. F. Solennia Paschae pro Anno praesen. detu-
lit exportavit posuit reliquit et deposione
notificavit de quo praesen. Id. Mtis fecit
relationem # Cumque Caeteris cill. Judicium praesen.
causam praesen. suspendit suspensamq.
esse declaravit declaratq. praesen.

Sanitas G. Bromierski per M. Kuczborski.

Juxta Actum Executionis in praesen. in Domini-
ni nominat. Offse per infraspecificat. G. Bl. Stocz.
expeditum ac manu ejus propria subscriptum
cujus tenor sequit. Tali Actum in Bonis Sło-
czkowo super Inventarijs G. Antoni Bromierski
Cd. Juravicti proprijs Ad. Ad. post Dominicam
Conductus Paschae proxa Anno Dni 1747 Cora
G. Jacobo Kęsicki Bl. Stocz. in Praesentia Nrae Casi-
mir Kowalewski Thomae Krajewski nec nom. Rl. G.
P. Ignatij Kotarski de Kiszka Gutkowo Actus
Authici et Jurati ad Actum praesentem Audamanda
Assumpto Lui quid Jus B. C. P. Insistendo Le-
gibus Rn. de peragend. Executionibus eo nne

Sanitas

vigore muneris Officij seu ad B. Suprascriptam sive
Inventarium Ipsius existens cum Suprascriptis Nobis
Nobis condescendit Jurisdictionem suam Officiam per
Suprascriptum Nobilem fundavit Pacem et Securitatem
Publicam circa ejusmodi Actus Officiosos de Lege Servandi
Praecepto dixit Partes utrasque ad sui Comparitionem
praedicto Nobili ad Lamare assignavit ad cujus Nobilis acta-
mationem praeter comparens J. Casimirus Kowalewski
ad Urgendam Executionem Nobilis Joannis Kuczborski Notarii
Terrae Plocensis Actis Jurevinciae Impetratus Plenipotens
reproduxit poenam Dominis cum ejus Publicatione
de Actu ejus in Curia Plocensi Tractatu post Festum Visi-
tationis Gloriosissimae Virginis Mariae proxime Anno
Domini 1746to et hoc in Causa ratione Summarum
Finarum unius Trium Aureorum hungaricalium ad meri-
tem Scripti M. Szydłowski Subdapifero Plocensi Judici et
Capitaneo Varsaviensi dati et per Eundem M. Subdapi-
fer Plocensis Actis Jurevinciae praecomissae alterius restantiae
duodecim Tyrae per olim M. Mariannam de Szydłowskie
Kuczborska Notarissam Terrae Plocensis Actis matrem pro
Necessitatibus Juris Nobilis Jacobo Fratri ejusdem Actis Ger-
mano Actis Petricoviam missae hucusque per Eandem non
restitutae ad vindicandam Actis praemissae non Solutio-
nis Processu Causae in se futuris obloquendi Super J.
Antonio Bromierski Actis Jurevinciae obtentis et Publicatis
Vigore cujus Condemnationis et Ejus Publicationis petiit
Executionem fieri et peragi Verum Quoniam ex adver-
so praeter comparens L. Josephus de B. Mochlowo Subdi-
tus eandem Executionem his formalibus Bronie quae
do pustelam tey Exekucyi iz Jmci Niemusz Panamego

impugnavit et fieri non admisit Qua attenta Im-
pugnatione J. B. C. P. ad eam Exactione supersedit
Causam praesentem cum toto eius Effectu ac Partibus
ipsius Utriusque pro Ulteriori Disjudicatione Fortioris
demandandae Executione rursus ad Judicium Crenensem Plocensem
remisit remittitque praesentem Conservando Tmum Par-
tibus memorato Utriusque in praeallegato Judicijs prius
et proximius ab hinc in Cro Plocensi celebrandae sine
Quavis adcitatione comparendae peremptorium
Jacobus Kęsicki B. C. P. manu propria In Ter-
mino Itaque hodierno Vigore Praeinsertae Remis-
sionis conservationisque ipsius Tmi in Diem hodier-
nam Incidentem et provenientem Partibus ipsius Utriusque
Praefatus Actor coram Judicio Officij praesentem ipsius com-
parens et Tmum eundem Tmum per totam Ju-
dicionum praesentem audientiam Lmae attentans
memorato Cito ad Jus Judicii per M. R. G. H. Gre-
gorium Kolicki de Bronowo Judicem Tribus et
ultra Juris Tomiam Vicibus Quatuor ~~[illegible]~~ Ita
et ~~post Officiosum~~ Clamato et vocato non tamen
Comparere in Lucro Ulterioris fortis faciendae Exe-
cutionis alias in toto seu pro toto Lucro Ne-
gotij Principalis admittere Judicio Officij praesentem
Judicem ac Officium condemnavit Ulterioraque sibi per
Judicium Officii praesentem fieri et per alias Postula-
vit Cujus Postulationi Judicium Officij praesentem
Annuendo in Vim ejusdem Lucri Lmae ea in Causa

Obtento

obtenta decrevit praesens decernit Quatenus Jaco-
bus Kosicki B. C. P. seu alius quivis qui prius faci-
tuisve conduci poterit ad Eandem Executionem ad
primam Partis Actae requisitionem Decretique praesens
exhibitionem faciat et peragat idque sub poenis
contra Renitentes Officiales Legibus Regni descriptis nemo
vero eandem Executionem de B. Actae Officialis peragendam
nec per se nec per suas Quasvis Subordinatas
audeat Impugnare Personas Jelq sub Seor-
siva Bonis perpetuae Poena Quae contra Impu-
gnatos Praesens Interponet Decretum.

Baniti Nobilis Myslinscy per N. Kosko-
wska

In Causa et Actione Judiciaria in praesentia inter Nobilem
Agnethem de Myslenskie Nobilis Jacobi Koskowski Contentem
et quidem Mandata Actae cum dicto Mariti Authoritate et Assistentia
Actae ab una et Praesentibus Annam de Trzembskie Relictam
olim Nobilis Bartholomaei Myslinski tum Ignatium
Franciscum Mariannam Theresiam atque Catharinam
Virgines innupto Filios et Filias Myslin-
skie et quidem Contentem Cum Mariti dicto minorennes
Si qui sunt et Tutorea Indigent cum Tutor de
Jure incumbere Authoritate et Assistentia Inhaerendae Pro-
testationi Coram Actis Tribus in Krenskio facto tum
aliis Documentis Causam praesens Juvare ad
Judicium Officii praesens Parte ab altera Citatione ~~[illegible]~~
Ex Eo Quia Praesens non attentus debite attendendae Legibus

Rni de expulsione Sancito imo eiusd. Wlepienses au-
sessit temeroq. ac Licentiose Sibi Praesumpserit
non Exoluta Summa Trecentorum Tyrs. per ob. Bartho-
lomaeum Myslinski Parentem Actorum vero Mantuum
et parentem similiter Ipsorum in Obligationem Certorum
agrorum super B. Myslino ita ob. Nti. Adamo My-
slinski ac Jo. Nicki data Actoq. exprimo Matrimo-
nij Thoro procreatae Filiae ultima dispositione per
Eund. ob. Parentem memorato Actrici Applicata de
Eiusd. Agris Summae praefato obnoxijs violenter expel-
lere Inseminationesq. Utrasq. colligere et ex Eiusd.
Usum Fructum Participare Exinde Actorum dummopere
Inpinare per quae Praemissa Leges Rni transgressi
sunt poenasq. exinde Emergere una cum Reindu-
ctione in Praesentia Officij Competere in agro vio-
lenter per Ipsos adempto Succubuerunt et in se tra-
xerunt Nihilominus pro Comportatione Scripti
Manualis a Jo. Nicki ob. Parenti Actorum super Sum-
mam Centum Octuaginta Tyrs. in Obligationem
Agrorum in B. Myslino Jacentes Latis Instan-
tanea praesens Citatio Alias Citatione eadem Latiore in
se existente in Diem Lunae cadente et Provenientes
Partibus ipsis utrisq. et quidem Actorum per Illum Jacobum Kozlo-
wski Mantum nomine Conventis suae ptr. Tanae Pan
Actorum coram Judicio Officij Praesentis ptr. comparens et Trium
Eund. hodiernum per totam Jud. Praesentem audientiam
Lune attentans memorato Partem Citato ad Jus Juridic.

pey

per M.R. Gratiam Honestum Gregorium Kolicelij
novo Judicem tribus et ultra Juris Tomiam Civibus Le-
or uti ante Ista et post Officium Arestum tem-
stive per Jsum Valentinum Zoltowski Interposito
per Jud. Officij praesens Suscepto et connotato Clamato
Vocato non tamen comparente In Lucro Reinducto
In agro violenter adempto Alias in toto seu pro toto
Lucro Negotij sui Principalis admittere Judicio Offi praesens
Judicis ac Offe Condemnavit Ulteriorque sibi per Jud. Offi
praesens fieri et Decimi postulavit Cujus Postulationi
Jud. praesens uti Licite annuens in vim episcopalem Lucrum
ea in Causa obtenti Decrevit Quatenus Reinducat in Agro,
Per Partem Cit. in gros per Partem adempto an Prae-
sentia Officij competens ad Eccam Peragendam Reinductio-
nem J. Bl. Plocz quivis per Jud. praesens addit et deputat
Cujus additionibus Jsus Burgrabius annuens eandem perage-
re Debibit et tenebitur Idque sub poena Bnis quae in Casu Decreto
praesens Contraventionis nempe in Eosdem agro non reinductio-
nis prout est reinducta Exnunc Decernit M.R. Honestus
Gregorius Kolicelu de Bronowo Judicis per Jud. Officij Praesens
addit et deputat Qui quod Mtis satisfaciendum munere
Officij sui Deputationique a Judicio praesens habito memorato
Bnis poenam modo praemisso obtento ac Ipsimet Cito Parto
essa Banito Jure Communi Contrariam et Rebellem
hic In Atrio Stubae Judicis ac in alijs Loci publicationi
solito praesens plurima Nobilitate ad Judicia Moderna

Dominus

Publicum Congregato altaria Pronunciat et Sonora voce
proclamavit publicavit et ad notitiam omnium pro
tunc praesentium in Dubiam deduxit de quo praesentibus
Mtis fecit Rnem Post quam Publicata Bnis Lectio
Jud. Officij praesentis pro faciendo in praemissis juxta praesentium
Jussi communis Executione Officium Competens Offi
cium Competens videlicet Ill. Stoc. quemvis ad di:
dit et deputavit. Qui Jus B. eandem Executionem ad
primam Partis Actoris Requisitionem Decrq praesentis
exhibitionem facere et peragere tenebitur idq sub poenis
eorum renitentes Officiales Legibus Rnis decretis Nemo vero
Eandem Executionem Officialem peragendam nec per se nec per
suas quasvis subordinatas audeat impugnare Pono
nas idq sub Sententia Bnis perpetuae Poenaque
eorum impugnatorum praesentium Interponit Decretum in Conti-
nentem M. R. Providus Gregorius Kolicki de Bronowo
Authoris et et Juratus palam scripsit Quia Ipsi Actoris
Literatorum Sigillo pro Tmis praesentium Sinicum Edictum eorum
praefatum ad B. Myslino Cuncinq Actoris Ibidem Lito Sabbatho
post Festa Solennia Paschatis proxime praetento
Anno praesentis Detulit exportavit posuit et Sanbolo
pixte Stylum Qui J. B. Ac Sequentem munus Deputationis
Dilatio Inquisitionis inter LL. Jeze et Mossakowski
In termino Hodierno ex Dilatione anteriore Majoris
Parti Infrascriptae Citta in anteactis Judiciis Sup. receptis
et per Judicium Officij praesentis data et Concessa idq
ad sequentem Querelarum Crenem Plocenem Urnos utpote mo-
dernos Cum termini Ibidem Contenti 1ma Conservatione facta
et hoc in Causis et actionibus Infrascriptis Judiciariis binis
Prima

Prima quidem Inter Instigatorem Judicij officij p
senę ejusq Delatt. P.P. Joannem et Petrum Je
fratres inter se germanos ol. Stanislaj Jez Ti
cum ol. P. Marianna Ciołkowska progenitt actt
ab una et P.P. Laurentium Mossakowski Re
cenę ol. Lucae Filium cum ol. P. Marianna Ko
sińska procreatt et Agnethem de Falęckie
in vicem Conjuges et quidem Maritatt Contem
cum Mariti Suj authoritte et assistentia
adhaerendo Protestationibus vulner. obductionibus
Damnor. visionibus ac att. Documentis Causam
praesenę Juvantibus authe factis Secundo post
obtentt. Contumaciae poenam ad Jm Officij praesenę
parte ab altera Citos pro eo Quia Ipsi postpo
sitt Legibus Rni ausi sunt opprimere Convul
nerare Damna plurima Inferre, alienum ap
petere et imo magis Comburere, quibus n. attentt.
Legibus Rni et praesertim Ipsi P. Burgrabius non
cessando ab anterioribus violentijs per Ipsi et per
ol. Parentem Ipsi tam Sibi actt quam et Parenti
actt Illatt respectu quar. violentiar. in Trno Con
descensionis propinata Investigatio, verum etiam
post id Dm Condescensionis tam damna quam
violentias multas et oppressiones pro quibus mo
derna actio instituta ausus e ~~et praeser~~ temerey
praesumpsit tam ad praesens qm stante vita
olim Parentis qui se actt et olim Parentem atq
Subditos ~~et~~ actoris Proprios opprimere, laedere, Dif
famare eosq Subditos ex Lazis actt Proprijs pro
Crimibus arripere Incarcerare Irrealia nunqm
probanda obicere, Damna plurima in Trumen
tis et pratis per deliberatt Inventarior. in pul
sionem Inferre, Inventaria nullis de Damnis actt ad Fore
stam ~~ab~~ abagere abacta apud Ipsi detinere, Ta
mulos agrestes suos actt nulla de Causa opprime
re Sylvas actt proprias per Ipsi excindere alijsq
hominibus excisionem permittere, in vitam palam

Jmg

ad

palam ac manifeste Diffidare, ex bombarda longiori
bene ~~lux~~ onusta ad se actorem et olim Parentem
bonari explodere holodium per olim Parentem
Ipsos benevole Comburere, Salis districtualis
Tonnas sex accipere aliasq permultas vio-
lentias omni Inquisitionum genere probandæ
peragere, per quæ præmissa Leges Rni trans-
gressi sunt, pœnasq exinde emergentes una
Cum refusione Damnor Causator Solutione
Taxæ vulner restitutione proviantum per
se et al Parentem in varios milites exoti-
cos erogatt atq districtualis Salis Tonnar
sex præsenq citatur seu Citant. Altera quoq
Jm Instigatorem Judicij Officij præsenq ejusq Delatt
P.P. Laurentium Mossakowski B.C. Plocenq et agne-
them Falęcka ~~in~~ Conjuges ~~actores~~ et quiæ maritatt
Contem Cum mariti sui ~~authoritte~~ actores ab
una et P.P. Joannem Petrum et Lucam ol Psi Sta-
nislaj Jez Filios Jeze atq Franciscam Chylińska
Psi Petri Jez Contem Dnos et quiæ maritatt Contem
Cum Mariti sui tum LL. Franciscum Marti-
num Patury dictt Valentinum Koziot, et Paulum #
Subditos excessivos et quiæ Subditos Cum Dnor
suor authorittibus et assistentijs inhærendo
protestationibus Damnor visionibus vulner obdu-
ctionibus authice factt secundo post obtentt
Contumaciæ pœnas ad Jm Offij præsenq pte
ab altera Cittos pro eo Quia Ipsi postpositt Le-
gibus Rni ausi sunt temereq præsumpserunt
non observata vicinitate agros et areas actt
hæreditt nullo Jure tantummodo appetitu alie-
nam Substantiam appropriare, metas sortes
distinguentes disarare Sylvas in Divisorijs actt
proprijs Sittas excindere et Commodo suo appli-
care, Subditos suos ad desolanæ Sylvas sup B. Sam-
borz et Ramutowo jacenq immittere qui Subditi tam
per ol P. Stanislaum Jez Parentem quam Ipsos Filios
modernos

Simonem et Gregorium

modernos Cittos Subordinatt nõ tantum praefatt
Sylvas desolarunt, excinderunt verum etiam
olim P. Lucam Mossakowski actt Parentem, quam Ipsa
Filium ac Contem Ejus actt modernos circa eo
tem et pateticam Injuriam se se opponentes le
runt Ipsi quoq Domini praecipue P. Petrus Jez
Cum Conte Sua laeserunt et diffamarunt aliquo
ties Vias publicas Interceperunt in Duellum le
ge Publica vetitt provocarunt, Domus Subditor
actt aliquoties Superinvaserunt violentias
peragerunt Expulsoria pascua abantiqua
ab Invicem libera denegarunt Subditos actt
proprios dispergere varijs modis attentarunt
Damna in Frumentis et Pratis Inventarijs in:
tulerunt Famulum N. Brzozowski et Ipsum Po:
mianowski oppresserunt, Diffamarunt, Consanguinolarunt, Convulnerarunt, vulnera in obductionibus
Specificata Inflixerunt aliasq plurimas tam
ol P. Parens Ipsi quam Ipsi Cum Subditis per:
egerunt, per quod Conq Leges Rni processe:
runt, poenasq ex demerito facti Succubuerunt
et in se traxerunt, pro quibus praesenq nihil:
ominus pro Statuitione Subditor excessivor
pro Summendis de Ipsis poenis tum pro Com:
pensatione Damnor Causatt ac Solutione taxae
vulner Inflictor Citantq alias Dilatione eadem
Latiore in se existenq in Diem Hodiernam
Lme Cadenq et proveniente partibus Ipsis utrisq
et quidq actt PP Joannes et Petrus Jeze plr Citta
Simul et actt per P. Laurentium Mossakowski Bcplo:
cenq Suo et actt Citator et actt nne plr Coram Ju:
dicio Officij praesenq Comparenq et Secum Judlr
Controvertenq quibus Controversijs partium
Judicium Offij praesenq In Coram se Inductis exauditt

no ad actoratum 22 Iezow Judicium decrevit prae-
ne decernit quatenus Satisfaciat P. Laurentius
Nossakowski Dilationi Majoris Sibi in anteactt
Judicijs receptae In Instanti Satisfecit experiri
mandavit in experimento Confinatt Partium
utrarq actoratibus et reatibus Suspensa Stata-
itione Inculpatt ad affectationem Partium earunq
utrarumq hocce Jus dedit et Concessit Dilationem
Inquisitionis Parte utriq idq Sup Contenta
Citationum et Protestationum Partium utrarumq
ad Sequenę Querelar Crenę Plocenę Trnos pt
Jm S. Jacobi apli Incidenę Conservanę Trium
Ptibus memoratt utrisq in praeallegatt Judi-
cijs Sine quavis ad citatione Comparenę perem-
ptorium Decri praesenę vigore.

Decretum Evasionis inter M. Mdzeski
& P. Dobrski

In Termino hodiemo ex adcitatione Literali Si-
gilo Crenę Capitanę Plocenę Tenoris Sequenę Tho-
mas Gregorius a Dębowa Jora Dembowski Plocenę
Plonskenę etc Capitaneus Volis JJ. Stanislao
Nicolao & Hilario Kowalewskim B. Kowalewo
antehac ad praesens Kowalewko Haeredibus aly
M. Joanni Zoraski Ensifero Zaszkowenę Obliga-
tono denique Alberto Dobrski et Victoriae Prze-
ciszewskiej primi od J. Alberti Kowalewski
ad praesens invicem Congibus nec non Suces-
soribus ejusdem Od J. Alberti Kowalewski de nomi-
nibus ignoto Eorundem B. Kowalewko Possessoribus
de Personis Bonisq vestris gratiam nibus

Omnibus etc etc Ad Instantiam M. Carolo
Mdzewski Thesaurarij Vinnicen. Cath. Qui vos et
quidem Maritalo cum tui Marito Successores eius
Tutorum de Jure Incumbens Cathedrae et Assys
inhaerendi Maiorum suae Actitiae factae post Dcas
Libertatis a Trno ac Translapsum Trnum seu
Terminos Citat seu potius adiutat idque pro Co Qua-
tenus Vos seu quem Vestri Onus Actionis magis
Afficit Jura ac Documenta tam ad Bona Kowa-
lewo et Kowalewko Spectans quam Jus Collatio-
nis Ecclesiae Dąbrowiensis ex praefato D. procedens
circa Vos haerens Nro Coram Judicio comportetis
et sibi Cato ad Causam in Judicio Consistorij
Plocensis cum Ipso Antonio Rowiszewski B. Dąbro-
wa Obligato Possessore respectu Juris Patronatus
vertens per Figuram Judicij communicetis quapro-
pter Citamini ad Videndum et audiendum ad Satisfactio-
nem Commissorum per Sententiam Judicij Officij Nostri
Stringi ac id quod Juris erit Decerni et Senten-
tiari Praesens Stis Trno advenientibus pariter et Judicio
responsum Datum in Cro Plocensi Feria Vda post Do-
minicam Judicia Quadtem proxima Anno Dni 1747.
In Dum hodiernam Lme Cadens et provenientibus Ipsis
Utrisque et quidem Cato per Ipsum Antonium Malenski
Ipsorum Plenipotentem Citata pro Interesse M. Jo-
annis Zorawski Consiseri Zaperzens per Ipsum Jaco-
bum Kesicki Ptr pro Interesse Dl. Dobrskich Con

pagum p. D. Feliciannum Kisielewski pro Inte-
resse DD. Kowalewskich p. D. Jacobum Rzezicki Cra-
cram Judicio Officii Pzene comparere et suum pi-
dtr Controvertere Quibus controversijs Partium
Jud. Officij Pzene Cram se inducto exaudito
Decidendi Tmum Partes Acto Controversijs
Partium Utrarumq Cuiditis Consideratis Jud.
Pzens decrevit Pzene Decernit Quatenus Evadant
JJ. Kowalczey et Dobrzey Conges pro ut nulla
Documenta Jus Collationis Ecclesiae Dąbrowiene
Enucleare pro quorum Comportatione conveniunt
circa se habent nec eadem ullamodo Comportare
in Judicio suo possunt nec Cuipiam eadem Extradide-
runt idq in Sequene Judicijs suis post Festum San-
cti Jacobi Apli Incidene Conservando Terminum
Partibus memorato Utrisq in Pallegato Judicijs
sine quavis adcitatione Comparendi Spem
ptorium post quam Evasionem Pstandi vel non
Jud. decernet id quod Justitiae erit Jam vero cum
M. Zorski Ensifero Zastrzene Decisionem Eorum
Sequene Jud. Officij Pzene suspendit suspen-
samq esse Declaravit declaratq Pzene in Continene
Mrs Honestus Gregorius Kulicki de Bronowo Civitatis
& Juratus Palam Ktrt Quia ipsi Citationem Litera-
lem sigillato pro Tmis Pzene sedienę scribat
Relatio Ad Bona Kowalewko Feria Ida

post Dominicam Ramis palmarum pxe
presenti anno pxere pixta forme etc etc

Scriptio Inter Gnosos Cieszewski ac Grabia & alios

In Trno hodierno ex dilatione Anteriore Mu-
nimentorum parti infra Scriptae Citatae recepta
& per Judicium officij Pbendata & concessa idq
ad sequentes Quaeretarum Castren Plocen Trnos
ut pote Modernos cum Trni ibidem contenti
legitima conservatione facta & hoc in causa
& actione Judiciaria infra Scripta int Gno-
sos Ludovicum Cieszewski & Connegundam
Sokolnicka Magnifici Jacobi Josephi
in Małachowo Sokolnicki Tribuni Pala-
tinatus & Notarij Castren Plocen cum
olim Magnifica Marianna Grabianka
Progenitam Filiam olim Gnosae Annae de
Kadłubowskie primi ob Gnosi Venceslaj
Grabia ex post Voti secundi Alberti Mo-
stowski nuptissam alias in vice conjuges
& quidem Maritum Consorem cum sui Mariti
Actae & Assistentia Actores ab una & Gnosos
Casimirum Brzozowski bonorum Nagurki
haeredem tum Joannem Grabia bonorum
eorundem Nagorki Ante actum haeredem adhaerendo
Inscriptioni certae per Gnosum Grabia in
personam Pfatae ob Gnosae Annae de Kar-
dłubowskie ultimo voto Mostowska Actae

Avid super Summam Mille Quingeto-
rum Quinquaginta Zinfonum & Sexta-
riorum Duorum secundo post obtentam
Contumaciae poenam Ad Officium Judicij
Praesentis parte ab altera Citatos quatenus
Ipsi & Praecipue Generosus Brzozowski uti
Bonorum Nagurki haeres ex Summa
Suprascripta in bonis Nagurki modo
Obligatorio extendenti Summam Septin-
gentorum Septuaginta Quinque Zinfonum
& Sextarij unius Caput Actae Modernae
erga Generosum Grabia respicientis una
cum provisionibus Praesenti Coram Judicio
in Instanti Modernae Actrici consorti
& unice Successrici persolvat seu quam
Ipsorum omnes Solutionis magis Afficit
persolvant & realiter enumerent. Igitur
Citant ad videndum & audiendum
Ipsos ad Praemissa Off per Sententiam
Judicij Officij Praesentis Solutionem Sum-
mae Praemissae injungi ac id quod Juris
erit decerni & Sententiari Praesen
alias Dilatione eadem Latiore in se existen
in diem hodiernam Legitime cadente
& proveniente partibus Ipsis utrisque & quid
Actorea per Generosum Antonium Chmie-
lewski Plenipoten Inscript Citat Interesse

Gnosi Joannis Grabia et ejus Consorte per eand Gnosum Grabia pltiter Gnosq Laurentius Brzozowski pltiter Coram Judicij Prsen Comparen tandem partes eadem Trnum talem qualem ad Prsens habere debuerunt Scripserunt progarunt & limitarunt pro ut quid Scribunt pro-gant & limitant ad sequentes Querelarum Castren Plocen Trnos post Festum Sancti Jacobi Incidentes Conservando Trnum partibus memoratis utrisq in Pallegatis Judicijs sine quavis Atcitatione Comparendi peremptorium Decreti sui Vigore.

Munimenta inter Ill. Kaminski et Uniersyslue.

In Causa et Actione Judiciaria Infra scripta inter Gr. Franciscum Kaminski ob Christophori Titium Act. ab Una et G. Joannem Uniersyski adhaerendo Inscriptionis Coram Actis authis Rnu facta ad Judicium Officij praesens parte ab altera Cit. pro eo idq pro eo Zalenus Ips Vigore Inscriptionis Summam mille Tyne Polonicat. pest

Gra Victoriam Universyska Virginem
Innupta Filiam Ipsi Actoris Actis vero
Contentis in Vim dotis de B. Paternis Ma-
ternis ipsi Concernentis inscripto ad
Actori Una cum provisionibus ab actu
Inquisitionis persolvas quae propter Citat
ad Videndum et Audiendum ad persolutio
nem Summae Mille Tyne Vigore
Inscriptionis Una cum provisionibus
ab eadem provenientis Sententia Judicij
Officij praesentis stringi ac id quod Jurisd
Justitiae erit Contra Ipsi Statuj decerni
et Sententiari praesentis Alias Citatione
eadem Latione in se existentis in Diem ho
diernam hunc Cadentem et provenientem par-
tibus Ipsi Utrisque et quidem Actis pro G.
Bartholomaeum Gosiecki Citat per
G. Antonium Chmielewski Plenipo
tentem Inscripti Coram Judicio Officij
praesentis Comparentis

Majorni H. Zagrzeiewski et G. Białowieski
In Causa et actione Judiciaria infrascripta inter Hone
stum Tobiam Zagrzeiewski Ovillatorem Acto
rem ab una, et Gnum Josephum Białowieski
~~[illegible]~~ Inhe
rendo Manifestationi coram Actis Authenti
cis Regni factae ac Compacto verbali ad Judici
um Officij Pre parte ab altera Cittum pro eo
Quatenus Ipse Summam Sexaginta Tympho
Polon ab Actore mutuo contractam et fide bo
na ac verbo Nobili brevissimo tempore Sol
vi declaratam, non tamen ad Summissas a
ctoris et amicorum expostulationes exolutam
quinimo quatuor jam annis apud Ipsum
haerentem solvi recusatam Solvat, Citatus
igitur ad videndum et audiendum Ipsum ad Solutio
nem praefatae Summae una cum provisio
ribus provenientis Sententia Judicij Officij Pre
stringi Solutionem injungi ac quod Justitiae
Erit Decerni praesentibus alias Citatione
Ipsa Praemissa fusius in se Complectente
In diem hodiernam lgme cadente et pro
veniente Partibus Ipsis utrisque et quidem a
ctorea per G. Adamum Miłodrowski Citata
per Gnum Bartholomaeum Goscicki coram
Judicio Officij Pre Comparentibus ad reposi
tionem ejusdem Gnosi Goscicki hoc idem Ju
dicium dedit et concessit Dilationem Ma
joris Gnoso Białowieski Citto, ex quo Cau
sas majoris Importantiae in Judicijs Castren
Zacrocimen protunc attentat, quam proba
bit literatorijs documentis In sequentibus
Querelarum Castrensium Plocensium Ter
minis post Festum Sancti Jacobi Apli In
cidentibus, Conservando Terminum Par
tibus memoratis utrisque in praeallegatis Ju
dicijs sine quavis Adcittne Comparendi perem.

ptorium Decreti pro vigore. Hic incontinenti
M.R.G. H. Gregorius Rokiecky de Bronowo authus
et Juratus palam Regit quia ipse Citationem
Literalem Sigillatam pro Terminis praesentis Servien
Editt cum praefatt Cittam ad Bona Srear nae Do
batho pt Festa Solemnia Paschae proxo Anno
praesenti detulit exportavit posuit reliquit
de positione ut juris est notificavit, de quo
pro Rmus fecit Rmem.

Banitus G. Somplawsky Venatoriae Dobri
nensis in Lucro Ulteriori p. G. Gramoczenski.

Juxta Actum Executionis infrascriptum in
Bonis inferius nominatis per infrascriptum
G. Burgrabium Castrensem Plocensem Offse expeditum
manuque ipsius propria subscriptum cujus Tenor
Sequitur talis. Actum in Fundo Br. Maluszyno
ante hortophorium Feria Ida pt Dni Con
ductus Paschae proxa Anno Dni. 1747mo Co
ram G. Adamo Milodrowski Burgrabio Castr
Plocensi in praesentia Nmlium Hylarii Draminski
et Stanislai Mecinski, necnon Mlis Rnis
Glis Providi Joannis Jasinski de Villa Dziech
tarzewo Authi et Jurati Actui praesentis adstantis
et eum Acclamans Qui quidem Gnosus Bur
grabius Castr Plocensis Insistendo Legibus Rnis
de peragendis Executionibus Sanctis parendo
que muneri Officii sui Burgrabialis necnon
Additioni a Mfco Antonio in Zakrzewo Za
krzewski Vexillifero Zawsorensi Judice Castr
et Vice Capitaneo Plocensi per expressum
habita ex Requisitione Offsae G. Hippoliti
Gramoczewski Actoris jure vincentis cum Su
praesentis Mlibus ac praeluto Mlis ad Bona in Actu
contenta condescendit, Jurisdictionem suam
Offsam praecustodita prius pace et Securitate

publica

publica fundavit, Partes ad sui Comparitionem utrasq; acclamare demandavit Quo in Trno Mlis acclamatorie plr Comparens Mlis Hilarius Kraminski a Parte Actorea impetratus Plenipotens reddidit Poenam Bannis cum ejus publicatione in Castro Plocensi Feria Secunda ante Tm Sae Catharinae Virginis et Martyris proxa Anno Dni Millesimo Septingentesimo Quadragesimo Sexto et hoc ratione Summae Quadringentorum Tymphorum polorum cum provisione non solutionis obtentam et Publicatam vigore cujus petiit Executionem de Bonis Partis Cittae exequi et peragi, cujus postulationi Officium Burgrabiale amoendo ad Executionem se contulit, verum quoniam ex adverso plr Comparens G. Antonius Symplawski Venatorida Dobrinen. Ipsemet Cittus eandem Executionem his formalibus Brevis tej Exekucyi, gdyż ja z Mcią Panem Grzmczewskim nie żyję terminować się, tylko oddam pieniądze Impugnavit, et fieri non permisit, Qua attenta Impugnatione Offm Burgrble ab Executione supsedit, et Causam hanc cum toto ejus effectu, ac Partibus Ipsis utrisq; rursus ad Judicium Officij Castren. Plocen. pro finali disjudicatione

ac fortiori demandanda Executione
Remisit, conservando Partibus in ijs
dem Judicijs prius et proximius abhinc
in Crō Plocensi celebrandis sine ulla
adcittne Trnum comparendi perem
ptorium Decreti sui Executorialis
vigore. Adamus Miłodrowski Burgra
bius Castren Plocen manu propria.
vigore itaq praemissae Remissionis,
conservationisq ipsius Trnu in diem
hodiernam incidentis et provenientis
Partibus ipsis utrisq et qd Actorea
per G. Jacobum Kosicki Jnstrum Ple
nipotentem Tandem praefata Pars acto
rea coram Judicio Officij praesen pro su
um Plenipotem personaliter Compar
Trnum eundem hodiernum per totum
Juris tractum Lyme attentans memo
ratum Littum ad Jus Judicie per Mlem
Rm Glem Actum Gregorium Rokie
cki de Bronowo Judlem tribus et ul
tra Juris formam vicibus quatuor
ati ante, ita et post Offsum Arestum
tempestive per G. Josephum Drucho
wski interpositum, et per Judicium Offi
cij praesen suscoptum et connotatum, cla
matum et vocatum ntrn comparentem
in Lucro ulteriori fortis faciendae
Executionis Judlr ac Offse condemnavit,
ulterioraq sibi per Judicium Officij
praesen fieri et exequi postulavit, Judici

um Officij

um Officij praesentis itaq Juri communi postulationiq partis actoreae uti licitae annuendo in vim ejusd lucri lymê ea in Causa obtenti Decrevit praesenq decernit, Quatenus G. Adamus Miłodroski Burgrabius Castri Ploc eand Executionem ulteriorem non obstantibus qbusvis Jurium oppositionibus Relatione ad Cassandam insuper vel inscribenda ad primam Partis actoreae requisitionem Decretiq praesentis exhibitionem de Bonis Citti Jurevicti faciat et pagat idq sub Poenis contra renitentes Officiales Legibus Regni Sancitis nemo vero eand Executionem Officiose peragendam nec per se nec per suas quavis psumat impugnare personas, idq sub Seorsiva Banitionis perpetuae Poena contra Impugnatores, actuumq Officiosorum Irritatores praesenti interposita Decreto.

Lucrum ultimariae ex pte G. Miłodroski B.C. Plocen sup G. Miłodroski et Białowieski.

In Trno hodierno ex Decreto anteriore Rejectionis inter Partes infranominandas subsecuta et per Judrm Officij psen data et concepta idq ad sequentes querelam Castrensem Plocen Trnos pt Festa Solemnia Paschae in adeq

utpote modernos cum Trm ibid. Sgma con
servatione facta et hoc juxta Actum Exe
cutionis in Bonis inferius nominatis
Offse per infrascriptum Burgrabium
Castri Plocz expeditum manuq ipsius
Propria Subscriptum tenoris sequentis
Actum in Bonis Kowalewo Gnosor Ma
chionskich hereditarijs super Summa
Gnosi Casimiri Milodroski Citti Jure
victi in eisd Bonis herente Feria Vda
pt Frm S. Martini Pontificis et Confesso
ris pxa Anno Dni 1745to. Coram G.
Alberto Wyszatowski Burgrabio Castrensi Plo
cz in psentia Mnlium Petri Kaminski et
Francisci Wirzbicki necnon Mntis Pru
Gnlis Providi Philippi Srebrnicki de
villa Srebrna Authci et Jurati Actij
psenti adstantis et eund acclamantis
Qui quid Gsus Burgrabius Castrensis Plocz
Insistendo Legibus Regni de peragen
dis Executionibus sancitis, satis faci
endo quoq muneri Officij sui Burgra
bialis, necnon additioni a Judicio Offi
cij Castri Plocz ad infrascrta peragen
da habite ex requisitione G. Adami
Milodroski Burgrabij Castri Plocz Acto
ris Jurevincentis ad Bona Suprascrta
Kowalewo in actu annotta condescendit,
ibidq condescendendo Jurisdictionem su
am Offsam per vocem Mntis Officio suo
adstantis fundavit, partes utrasq tam

Actoreas

Actoream Jurevincentem quam Cittam Ju-
revictam pro allegato mrli ad sui Compa-
ritionem acclamare injunxit, Quoru-
Trno acclamatorio pro Comparens Nlis
Franciscus Wirzbicki a Parte Actorea
delegatus Plenipotens reproduxit, Poenam
Bannus cum ejus publicatione in Lucro
Ulterioris fortis faciendae Executionis
in Castro Plocensi in Terminis Quere-
lar. Causarumque Officij Judicijs ac Causa-
rum Exemptionum una cum Continuatio-
ne anteriorum Causarum in diem ho-
diernam Incidentibus Fa. Wa. pt. Fm.
Visitationis Gssimae Virginis Mariae
pxa. Anno praesenti ex Instantia Supra
Scripti G. Adami Miłodrowski Burgr.
Castrensis Plocen. Actoris Jurevincentis Sup.
G. Casimiro Miłodrowski Citto Jurevicto et
hoc in Causa occasione Laboriosorum Ma-
thaei et Magdalenae Conjugum Parentum
Francisci Filij et Franciscae Supra-
fati L. Mathaei Sororis germanae Re-
dziwiatowo, supra allegati Actoris Sub-
ditorum haereditarum una cum Inventarijs
ac rebus mrnbus totaque illorum Suppelle-
ctili domestica non extraditionis obtentorum
et pt. Catam Procepu Caae de his latiore
in se edisserente petijt Supra annotatus
Nlis Wirzbicki nne Principalis sui Exe-
cutionem de praefatis Bonis seu potius
Summa ibidem haerente Citti Jurevicti propria
fieri et pagi, cujus postulationi G. Burgra-

bius

Cius annuendo uti nemine impugnan
te et contradicente ad ulteriorem executio
nem se se conferre voluit, attamen tru
tinato processu ex Instantia Actoris Jure
Vincentis Super Gnoso Casimiro Mito
droski Citto Jure victo necdum sufficienter
producto ab ead. Executione, ne cuipiam
Partium praejudicium inferre videatur,
Supsedit, Causamque praesentem cum toto effe
ctu ad Judicium Officij Castrensis Plocensis unde
suam Originem coepit, Remisit Remittitque
praesentem Conservando Terminum Partibus me
moratis utrisque in praeallegatis Judicijs sine
ulla adcittione Comparendi peremptorium
Decreti sui Executorialis vigore. Albertus
Wylartowski Burgrabius Castrensis Plocensis
in praesentia vigore itaque praeinsertae Remissionis
Conservationisque ipsius Termini in di
em hodiernam incidentis et provenientis
Partibus ipsis utrisque Actore quidem Gnoso
Adamo Mitodroski Burgrabio Castrensi
Plocensi plurimum Citata pro interesse Gnosorum
Białowieskich Conjugum, Josephi ac Ludovi
ci Machcinskich per Gnosum Bartholo
maeum Goscicki, ad objectas Condemnatio
nes binas, primam ex parte Gnosi Jacobi
Jasinski Burgrabij Castrensis Bobrownicensis acto
ris Super G. Josepho Białowieski respectu
extraditionis Ovium Feria 2da in Crastinum Plocensis
post Dominicam Oculi Quadragesimalem
in anno praesenti, alteram Super eodem G.
Białowieski respectu Summae Tredecem Aure

orum

orum Hungaricalium in Judicijs Suis Ta
Ida pt Mr S. Sro Trium Regum in anno praesen
circa Maiorem obtentam Teneri eundem
G. Białowieski constituere locum Judici
um Officij praesen adinvenit, Et Quoniam Com
parens ejusdem G. Białowieski ab insona Com
prae Recedit, Proinde cum Comptibus G. G.
Machcinskiego Consorte ejus G. Białowieski
Causa praesens suspendit, ad convictionem
disparentium, Super quibus quae disparentibus nem
pe G. Casimirum Miłodrowski et Białowieski ~~[illegible]~~
~~[illegible]~~ praefata Pars Actorea personaliter
coram Judicio Officij praesen pr. Comparens, et Trium
eundem hodiernum per totum Judiciorum tractum
legitime attentans memoratos Littos ad Jus Ju
ridicae per Mlem Rni Glem Hstum Gregorium
Lokiecki de Bronowo Judlem, tribus et ultra Ju
ris formam vicibus quatuor uti ante ita et pt
Offsum Arestum tempestive per G. Valentinum
Zołtowski interpositum, et per Judrum Officij praesen
Susceptum et connotum clamatos et vocatos
ntrum Comptes in Lucro ultimariae sortis fina
lis ac indilatae pagendae Executionis Judli ac
Offsae Condemnavit, ulterioraque sibi per Judrum
Officij praesen fieri et exequi postulavit, Judrum
Officij praesen itaque Juri Communi postulationique
Partis Actoreae uti licitae annuendo in vim ejusdem
Lucri legitime ea in Causa obtenti Decrevit, praesen
Decernit, Quatenus Generosus
Burgrabius Castri Plocensis eandem Executionem ulti
mariam non obstantibus quibusvis Juris oppo-
nibus

nibus Relatione ad Capandam inscriptionem vel inscribenda
quae per amovet et annihilat, ad Animam plus
Actoreae requisitionem Dictique per eius exhibitionem
de Bonis Summisque Actoris Iure victoris faciat
et pagat, idque sub Poenis contra renitentes
Officiales legibus Regni sancitis nemo vero eandem
Executionem Officii peragendam nec per se nec
per suas quasvis praesumat personas impu
gnare idque sub Secretiva Bannis perpetuae pae
na contra Impugnatores Actuumque Officiorum Ir
ritatores praesenti interposita Decreto.

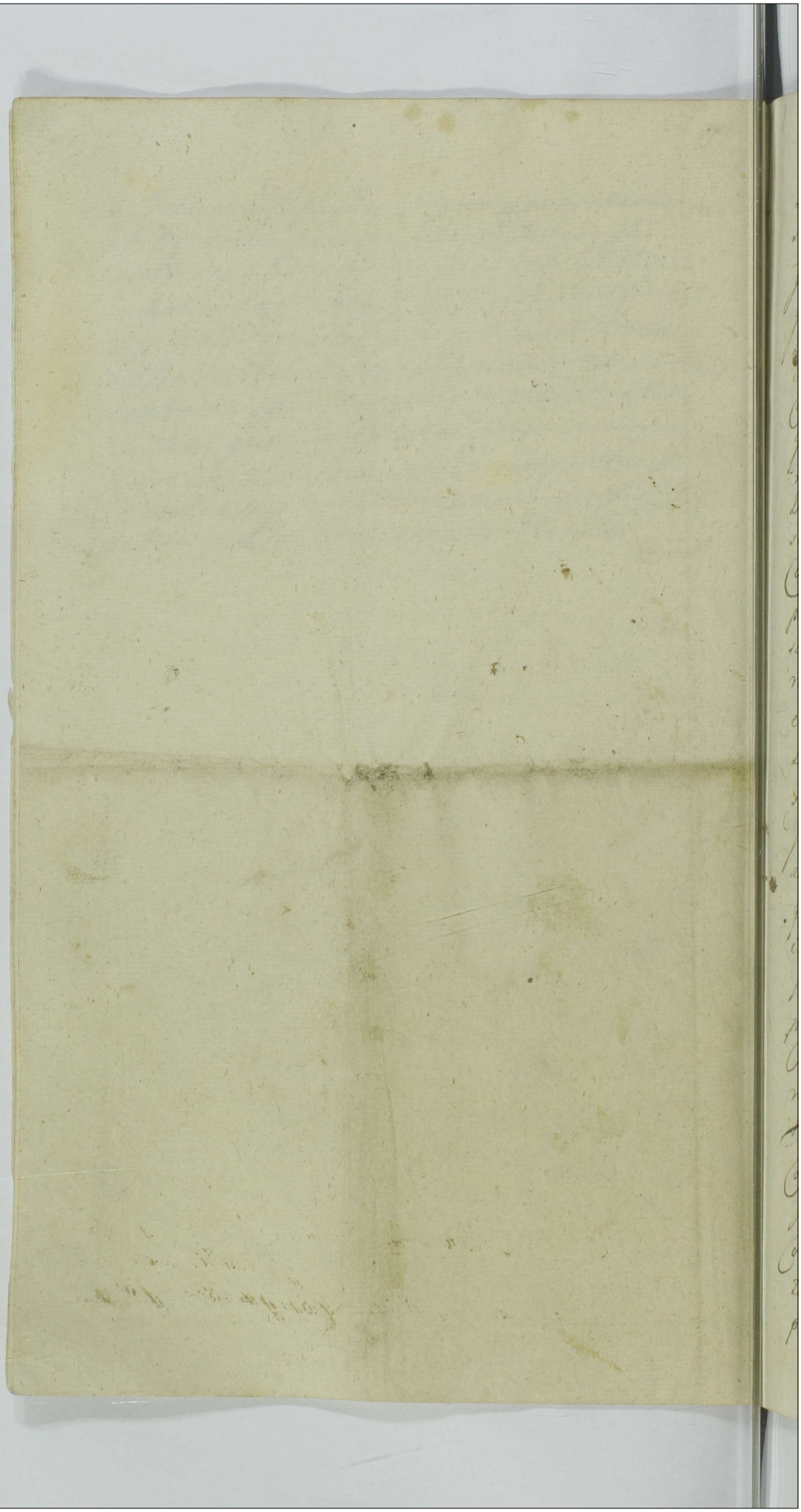

1

Sub actu Misericordiae 1747 457

Banitus G. Zołtowski BC Plocen. per J. Admodum Renae Drozdowski Decanum Bielscen.

In Causa et actione Judiciarii infrascripto inter Illtrem admodum Renae Balthasarem Drozdowski Decanum Bielscen. ~~acto ab una~~ Praepositum Białen. acto ab una et PP. Valentinum Burgrabium Castren. Plocen. Antonium Barnabam Leonem et Josephum Zołtowskie tum Justinam G. Antoni Gorzechowski et Magdalenam G. Zbikowski Consortes ac Danielem Rosuszewskie in haerendo Documentis seu Regestris Ecclesiasticis 2do post obtentam Contumaciae poenam ad Judicium Officii praesentem parte ab altera Citatio et quia Minorennes Sequi sunt cum Tutorum Maritatis Citatio cum Mantorum authoritatibus et assistentiis, ad Videndum et audiendum vos ad solutionem Decimarum Ecclesiae Białen. provenien. ex Sortibus per Ipsos possessis ab ultima Quietatione retentis Sententia Judicii Officii praesentis stringi solutionem injungi ac id quod Justitiae erit Decerni et Sententiari praesentis alias Citatione eadem Latiore in se complectens in Diem Lochernam Lmae Cadens et provenien. Partibus Ipsis utrisque et quia Actore Pr. Citato pro Interesse GG. Rosuszewskich per G. Franciscum Sulenski pro Interesse Gnosor. Barnabae Antonij et Leonis ac Josephi Zołtowskich per Gsum Felicianum Kisteleski Coram Judicio Officii praesentis Comparentis et secum Judiciter controvertentis quibus Partium Controversiis Judicium Officii praesentis Coram se inductis ex auditis Quoniam Gsus Valentinus Zołtowski BC Plocen. originaliter Citatus praesentis in Termino disparet et se condemnare

permittit. Proinde cum comparens Judicium Officij Praesens Causam suspendit Praesens, suspensamque esse declaravit ad convictionem disparens Quem disparentem Praefatus Pars Actus Coram Judicio Officij Praesens personaliter Comparens et Terminum cunctis hodiernum Tractum Per totum Judiciorum Praesens Tractum Sanctissime attentans memoratus Citatus Praesens in Termino disparens ad Jus Juridice per Mtem R.I. Honestum Gregorium Rolucchi de Brono Judicem Tribus et ultra Juris formam vicibus quatuor uti ante ita et post officiosum arestum tempestive per D. Franciscum Sulenski interpositum et per Judicium Officij Praesens susceptum et connotatum Clamatus et vocatus non tamen Comparens in Lucro Solutionis Decimae Ecclesiae Biatensis provenientis alias in toto seu pro toto Lucro negotij sui Principalis admittente Judicio Officij Praesens Judiciter ac officiose condemnavit ulterioraque sibi per Judicium Officij Praesens fieri et Decerni postulavit et Judicium Officij Praesens Juri communi Instigationique ejusdem Actus uti Licite annuendo in vim ejusdem Lucri Sanctissime ea in Causa obtentis Decrevit Praesensque Decernit Quatenus Jidem Citati Decimam Ecclesiae Biatensis provenientis ~~in instanti~~ pro qua conveniunt in instanti persolvant idque sub Poena Banitionis quae in Casu Decreto Praesens Contraventionis nempe Decimae Praefatae non persolutionis prout de facto non est Persoluta ex nunc decernit Mtisque R.I. suprascriptus Rolucchi ad publicandam Canae Banitionis poenam per Judicium Officij Praesens Addit et deputatur Qui quidem Mtis satisfaciendo Deputationi suae a Judicio Praesens

habitus

habitu memorato Banitionis poenam modo
suprascripto obtentam et Decretam ac ipsmet ita
praesens in termino disparens esse Banitum Juri
Communi Contrarium et rebellem hic in Atrio
Stubae Judicis ac in alijs locis Publicam solito
praesens plurimis Variae conditionis et Laxus
hominibus alta sua praeconica et sonorosa Voce
proclamavit Publicavit et ad notitiam omnium
Stubae ~~[illegible]~~ adstantium in dubiam deduxit de quo
praesens Idem Mtis eto publicationis ad Judicium
suum rediens fecit Relationem post quam pu-
blicato Banitionis poenam Judicium officij praesens
pro faciendo in praemissis juxta praescriptum Juris
Communis Executione Officium Competens videli-
cet D. Burgrabium Plocensem quemvis qui prius
requisitus fuerit facilius ve conduci poterit
addidit et deputavit. Qui D. B. C. Plocensem exe-
quendo munus officij sui Eandem Executionem
de Bonis Citato ad primam Partis actio requisitio-
nem Decretique praesens exhibitionem facere et per
agere tenebit idque sub poenis contra Renitentes
Officiales Legibus Regni sancitis. Praefato vero
Citato Eandem Executionem officiose peragendo nec
per se nec per suas quasvis subordinatas
audeat Impugnare Personas idque sub seor-
siva Banitionis Perpetuae Poena Quae contra
Impugnatores ~~actuumque officiorum Irritato-~~
res praesens interposita ~~Decreto~~ In Continenti Mtis
Regni Generalis H. Gregorius Rokiecki de Bronowo authus
et Juratus palam Recognovit quia ipsi Citato Literal
tem Sigillato pro Termino praesens Sermonis Edicto cone
praefato Citato ad Bona Kamionka T. 2 post D. Invocavit
Quadtem proxe praetento anno praesentium et ejus primam

ex qua pœna Contumaciæ est obtentus tempestive ante obtentionem Illius in una integra Septima delutit exportavit posuit Reliquit et depositione notificavit de quo præsens Idem Mlis fecit Relationem.

Banitus G. Foltowski Bibliog. pro Illmo Drozdowski Decanum Bielscen.

In Causa et actione Iudiciaria Infra Scra inter Illmum Admodum Rnem Balthasar Drozdowski Decanum Bielscen. præpositum Bialen. Actt ab una et Gnosos Valentinum B. Castren. Plocen. Antonium Barnabam, Leonem, et Iosephum Ziołkowskie ~~Ioannem G. Antonij Gorzachowski et Magdalenam G. Zbikowski Cæsarem ac Danielem Roszkowski~~ in hæreng ~~documentis seu~~ Decreto condescensoriali ~~Regestris Ecclesiasticis secundo pro obtentam Contumaciæ pœnam~~ ad Iudicium Officij præsentem ab altera Citatos et quidem Minorennes Si qui sunt cum Tutorum ~~maritt~~ ~~Maritt~~ authoritatibus et assis ad videndum et audiendum ipsis ad Solutionem Sensuum a Summis binis et quidem prima Quinquaginta Florenorum Polonicalium ex Summa Originali Centum Florenorum per olim Gnosum Gaspar Kaminski Ecclesiæ Bialensi inscripta pululante, altera itidem Quinquaginta Florenorum polonicalium ex Summa Originali Ducentorum Florenorum Polonicalium per olim Gnosos Gabrielem et Felicem Kaminskie eidem Ecclesiæ Transfusa Decreto Condestensoriali in Fundo Bonorum Kamionki prolato adjudicatis provenientium Sententia Iudicij Officij præsentis Stringi Solutionem ab ultima Quietatione injungi

gi ac id quod Justitiæ erit decerni et Senten-
tiari pseng alias Citaone eadem Laciore in se Com-
plectente in diem hodiernam Lme Cadente et
proveniente partibus ipsis utrisq et quidem Actt
ptr Citata ~~pro Interesse G. Felicianum Kisielewski per~~
~~G. Franciscum Sulenski~~ pro Interesse Gnosorum
Barnabæ, Antonij Leonis et Josephi Zołto-
wskich per G. Felicianum Kisielewski. Coram Ju-
dicio Officij pseng Comparentibus et secum
Judliter Controvertentibus quibus partium
Controversijs Judicium Officij psentis coram
se inductis exauditis quoniam Gnosus Valen-
tinus Zołtowski Burgrabius Castrensis Plo-
censis Originalit Citatus præseng in Trno dis-
paret et se condemnare permittit proinde
cum Comparentibus Judicium Officij præ-
sentis Causam pseng suspendit suspen-
samq esse declarabit ad Convictionem dis-
pareng quem dispareng pfata pars Actorea
coram Judicio Officij præseng ptr Comparen
et Terminum hodiernum per totum
Judiciorum præsentium tractum Lme
attentans memoratum Citatum præseng
in Termino disparentem ad Jus Juridi-
ce per Mlem Rmi Gnalem Honestum
Gregorium Rokiecki de Bronowo Judlem
tribus et ultra Juris formam vicibus
quatuor uti ante, ita et post Officiosum
Arestum tempestive per G. Franciscum Su-
lenski

lenski interpositum et per Judicium Officij præsen susceptum et Connotatum Clamatum et vocatum. non tamen Comparen in Lucro Solutionis Censuum Ecclæ Biaten provenien alias in toto seu pro toto Lucro negotij sui Principalis admitten Judicio Officij præsen Judliter ac Officiose condemnavit ulterioraq sibi per Judicium Officij præsen fieri et decerni postulavit et Judicium Officij præsen Juri Communi Instigationiq ejusq Actoris uti licite annuendo in vim ejusq Juri Ime ea in Causa obtenti decrevit præsenq decernit Quatenus id citatt censum Ecclæ Biaten provenien pro quo Convenit in instan persolvat idq Sub pœna Banitionis pro in Casu Decreto præsen Contraventionis nempe Census præfatt non persolutionis prout de facto non est persolutus ex nunc decernit Mtisq Rni Gnalis supra Scriptus Rokiecki ad publicanq eanq Banitionis pœnam per Judicium Officij præsen addit et deputat qui quiq Mtis satisfaciendo deputationi suæ a Judicio præsen habitæ memoratam Banitionis pœnam modo supra Scripto obtentam et Decretam ac ipsum met Citatum præsen in Trno disparen esse banitum Juri Communi Contrarium et rebellum hic in

natrio.

atrio Stubæ Iudlis ac in alijs locis publica
tioni Solitis Pren plurimis variæ Condiō
nis et Sexus hominibus alta sua præ
conica et Sonorosa voce proclamavit publi
cavit ad noticiam omnium ibiq adstantiū
in dubiam deduxit de quo præsen id Mlis
e loco publicaōnis ad Iudicium suum re
digens fecit Relaōnem post quam pu
blicatam Banitionis pœnam Iudicium
Officij Pren pro faciend in præmissis
Iuxta præscrum Iuris Communis exe
cutione Officium competens videlicet
Gnosum Burgrabium Castren Plocen
quemvis qui prius requisitus fuerit fa
ciliusvè conduci poterit addidit et deputa
vit Qui G. Burgrabius Castren Plocen
exequendo munus Officij sui eand execuō
nem de Bonis Citati ad primam partis
Actoreæ requisitionem Decretiq Pren
exhibitionem facerett peragere tenebit
idq Sub pœnis con renitentes Officiales
Legibus Rmi Sanctis præfatus vero citatus
eand execuonem Officiose peragend nec
per se nec suas quasvis Subordinatas
audeat impugnare personas idq Sub seor
siva Banionis perpetuæ pœna, quæ con
Impugnatores præsentibus interponitur.

Ttiq in Contin. M.R.G. H. Gregorius Rokiecki de Bronowo authus etc ad Bona Kamionki Feria 2da post Dominicam Invocavit Quadragesimalem proxima Anno pr.sen. tum et ejus primam citatio

Banitus G. Zołtowski B.C. Plocz. p. Rnendi Drozdowski Decanum Bielscen.

In causa et actione Judiciaria infra scra inter Illem Admod. Rnendum Balthasar Drozdowski Decanum Bielscen. ppositum Bialen. Actt. ab una et Gnosum Valentinum Zołtowski B. Castren. Plocen. in hærend. manifestaoni coram actis authenticis Rni Actt. ad Judicium Officij præsen. pte ab altera Citatum ex eo, Quia ips. ad Sumissam expostulaonem equum pro brevi tempore accomadavit ac post lapide an Baculo in Caput eund. equum percussit perinde exhalare causavit damnum notabile intulit pro quo præsen. Citat. ad videnda et audienda ips. ad Solvonem pretij nempe Centum Tynphonum Polonicatt. ac Compensaone laboris Sententia Judicij Officij præsentis Stringi, Solutionem ~~in~~ ac Compensaonem injungi et id quod justicia erit decerni. pr.sen. alias Citaone eadem latiore in se complectente in diem hodiernam 1me cadente et proveniente partibus ips. utrisq. et quidem Actore pr. Tanq. præfatus Actor Coram Judicio

Officij

Officij praesens pr Comparens et Trnum
hodiernum per totum Judiciorum praesens
tractum tme attentans memoratum
Citatum praesens in Termino disparens
ad Jus Juridice per Mlem Rni Gnalem
Honestum Gregorium Rokiecki de Bro-
nowo Judlem tribus et ultra Juris for-
mam vicibus quatuor uti ante ita et pt
Officiorum Arestum tempestive per Gno-
sum Franciscum Sulenski interpositum
et per Judicium Officij praesens susceptum
et Connotatum ac Clamatum ~~et vocatum~~
~~n Lavere Comparentem in Lucro pena~~
~~Banitionis alias in toto [illegible]~~
~~[illegible] Principalis [illegible] Judicio~~
~~Officij praesens Judicata ac Officiose Con-~~
~~dominavit [illegible]~~ fecit qua Pars
Citata talit Clamata et vocata existens n stetit
nec comparuit imo ut id Mlis retulit Con-
tumax extitit cujus contumaciam praeno-
minata pars Actorea accusandi pelijt poenam Banitio-
nis super eadem parte Citata obtenta decer-
ni aliaq talibus fieri solita Juridice
exequi postulavit et Judicium Officij praesens
Juri Communi affectationiq partis Actoreae
uti licite Annuendo memoratam poenam
Banitionis super parte Citata obtenta de-
crevit ac eandem partem Citatam praesens in Trno

disparen esse Banitam Sententia sua decla-
ravit ad quam publicand bannionis pœnam
~~modo~~ supra scrum Mtem Rokiecki addidit
et deputavit. Qui quid Mtis satisfacienq
deputaonis suæ a Judicio præsen habitæ me-
moratam Bannionis pœnam modo supra
scripto obtentam et decretam ac ipsummet
Citatum præsenti in Trno disparen esse
Banitum Juri Communi Contrarium
et rebellem hic in atrio Stubæ Judtis ac
in alijs locis publicaoni solitis pden plu-
ribus varia conditionis et sexus homini-
bus alta sua præconica et sonorosa voce
proclamavit publicavit et ad notitiam
omnium ibid adstantium in dubiam
deduxit de quo præsen id Mtis è loco
publicaonis ad Judicium suum redi-
gens fecit Relaonem. Postqm publica-
tam Bannionis pœnam Judicium Offi-
cij præsen profacienq in præmissis
juxta præscriptum Juris Communis
execuone Officium competens videlicet
G. Burgrabium Castren Plocen quemvis
qui prius requisitus fuerit faciliqe
conduci poterit addidit et deputavit
qui G. Burgrabius Castren Plocen exequend

munus

munus Officij eanq executionem de Bonis
citati ad primam partis Actoreæ Requisi
tionem Decretique præsen exhibitio
nem facere et peragere tenebit idque
sub pœnis con renitentes Officiales
Legibus Rni Sancitis præfatus vero
citatus eanq executionem Officiose per
agendam nec per se nec per suas quas
vis subordinatas audeat impugnare
personas idq sub Seorsiva Bamō
nis perpetuæ pœna quæ con Impu
gnatores præsen interponitur. Itiq
in Continen M. R. G. Honestus Gregorius
Rokiecki de Bronowo Authenticus
et Juratus ect etc ad Bona Kamion
ki Sabbo pt Festa Solennia Pascha
proxô Annô præsen ect etc

3 L. Udapt D. Misericordiae 174

463

Dilatio Inquisitionis inter Dn. Dn. Sulborski et Hadratowski.

In Causis et actionibus Judicianis Infrascriptis Binis prima quae inter Instigatorem Judicij Officij praesens ejusq. Delat. Dn. Dn. Stanislaum Sulborski et Mariannam de Zaborowskie Conjuges et quae Mariti Contem cum sui Mariti authoritate et Affia Actis ab Una et Dn. Nicolaum Hadratowski in haerendo proci coram Actis authis Rni facta 2do post Obtentam Contumatiae poenam ad Judicium Officij Praesens parte ab altera Actis pro eo quia ipsi post positis Legibus Rni Causa est ~~qua~~ tam Maritum quam Contem ejus Actis multis in locis et praecipue in numeroso hominum Concursu circa Ecclesiam Laedere in Vitam manifeste diffidare in Duellum Legis publica Vetitum provocare aliasq. Inconvenientias peragere et perpetrare poenasq. exinde emergens Succubuit pro quibus Praesens Citatis alteraquoq. Inter Instigatorem Judicij Officij Praesens ejusq. Delat. Dn. Nicolaum Hadratowski Actis ab Una et Dn. Stanislaum Sulborski in haerendo proocibus Coram Actis authis

Rni facto secundo post obtentam contumatiae poenam ad Judicium Officij praesens parte ab altera citatam pro eo quia ipse non veritus est poenas legum et Constitutionum Rni satrigorose contra Infrascriptas sanctas quae neminem Injuriare nec aliena appetere Damnumque inferre jubent imo serio vetant et prohibent attamen ipse in contrarium eunendo procedendo ausus est D. Stanislaum seu alterius cujusvis nnis Turowsky hominem multis excessibus notatum in evidenti actu et alionem vicinorum Injuriam ad Tasam Ipse propriam in Villa Resy existens dispositioni Ipse subiectum qui D. Turowsky homo excessivus Famulum Curialem nne Albertum Subditum ejusdem actu facto cum eodem condictamine ad auferenda vani grani frumenta fomentavit et eadem furto abstulit nec non stramina et foenum a praedicto famulo recepit et commodo suo applicavit aliosque excessus perpetravit suscipere et eundem vix non toto anno conservare per quae praemissa leges Rni transgressus est poenasque exinde emergens unacum refusione Damnorum ex Ratione ejusdem D. Turowsky Conservationis actori causam succubuit et

et in se traxit pro quibus Citat alias
Citationibus ~~ipsis~~ Lationibus in se existere
in Diem hodiernam Ime Cadere et pro
venire partibus ipsis Utrisque et quid
ad pro Sl. Stanislaum Sulborski suo
et Contis suae nne pltr Citatus simul
et Actor Sl. Nicolaus Nadratowski suo
et Aliorum Citatus et Actus nne pltr Coram
Judicio Officij Praesere Comparere et secum
Judlr Controvertentibus quibus Controver-
sijs partium Judicium Officij praesene Coram
se Inductis exauditis Decidendo Trnos
partium Utrarumque Combinatis auctoratibus
et reatibus partium Utrarumque ad Affectationem
partium earum hocce Judicium dedit et
Concessit Dilationem Inquisitionis partitutrique
super Contenta Citationum et protesta-
tionum partium Utrarumque adsequene
quaerelarum Castrensium Ploce Trnos post Fn
S. Jacobi Apli Incidene Conservando Trnum
partibus Memoratis Utrisque in praeallegatis Judicijs
sine quavis adcitatione Comparendi peremptorium
Decreti sui Vigore.

Dilatio Munimentorum inter G Umińska
et Pęski

In termino hodierno ex adcitatione literati sigillata

Castrensi

Castren Capitt Plocen Tenoris sequentis
Vobis Religiose in Christo Patri Alberto
Societatis JESU Mariannae G Vencesley
Ciołkowski, Theressiae G Josephi Skwarsky
Consortibus Agnethi et Catharinae Vir-
ginibus Innuptis Pęskim tum Succes-
soribus ex olim G Antonina Manka pro-
genitis B. Wołowa haereditatis et Successori-
bus olim G Stanislai Pęsky Rethmaestri
Illustrissimi Połocki Magni Ducis Exerci-
tum Regni de Personis Bonisq vestris
generaliter omnibus vigore Regio et
nostra qua hac in parte fungimur Ca-
pitaneali &c Ad Instantiam NN Andreae
et Mariannae Virginis innuptae Umin-
skich olim N Petri Uminsky Filij et
Filiae olim vero NN Dorotheae et Marian-
nae Uminskich Soror Suor vero Actt amit-
tar steriliter de hac luce decessar qui vos
et quid Actrix virgo innupta cum Tutor
de Iure Incumbentium vos quoq maritatas
cum vestror maritor Successores minoren-
nes itiae cum Tutor de Iure incumben-
tium authoritatibus et assistentijs citant
seu ad praeratum Terminum revificatoriae
revificando Vobis Causam et actionem
Iudiciariam morte olim praedicti G Stanislaj
Pęski in quo Causa praesens stetit pendetq

indeter

indeterminata et hoc respectu Summae
Ducentorum Tynphonum una cum provi-
sione non solutionis adcitant ulterius
vobiscum ea in Causa Iure procedi acid
quod Iuris erit decerni et sententiari
solutionem Instantaneam injungi praesen-
citamini et adcitamini sitis Termo ad-
venien. parituri et Judicialiter re-
spondeuri Datum in Castro Plocen.
Feriâ Tertiâ post Festum Nativita-
tis Sancti Joannis Baptistae pro-
xima Anno Domini 1747mo in
diem hodiernam legitime cadente
et proveniente partibus ipsis utrisque et
quidem actorea per G. Franciscum Sulenski
Inscriptum Plenipotentem Citata per
G. Antonium Chmielewski Inscriptum
Plenipotentem ~~satisfaciant Partes utraque~~
Coram Judicio Officij praesen. Comparen-
tibus et secum Judicialiter Controver-
tentibus quibus partium Controversijs
Judicium Officij praesen. Coram se indu-
ctis exauditis Judicium decrevit praesen-
decernit quatenus satisfaciant Partes
utraeque Decreto anteriori Comporta-
tionis Documentorum probabilium hac
in Causa ipsis injunctae idque in instan-
ti tandem suspensa eadem Comportatio-
ne decisioneque Causae ad affectationem

Com

Comparentes partis citatae hocce Iu-
dicium dedit et concessit Dilationem
ad munimenta Causam praesens im-
pugnatiuam sequens Querelarum Ca-
strensis Plocensis Ternos prius et proximius
in Crō Plocensi celebrandi conser-
vando Trnum partibus memoratis
utrisque in praeallegatis Iudiciis sine
quavis adcitatione Comparendi
peremptorium incontinenti Mlis
Rni Gnalis Honestus Gregorius Ro-
hucki de Bronowo authenticus et
Iuratus palam publice Rvit Quia
ipse Citationem Literatae Sigillatae per
Ternis praesens serviente Edictae Con-
tra praetatos citatos ad Bona Wolo-
wa Feria Secunda in Crastino
Festi Visitationis Gloriosissimae
Virginis Mariae proxima Anno
praesens proxime praeterita detulit ex-
portavit, posuit, reliquit et de po-
sitione notificavit, de quo idem
Mlis fecit Relationem.

Munimenta inter N. N. Kaczoroskie et
Kondrackie ac alios

In Causa et actione Judicialia infrascrta inter
G.G. Constantia de Gromczewskie primi ob G
Andreae Nartowski Secundi ad praesens voti G. Constan-
tini Kaczorowski Consortem Matrem, tum Josephum
Nartowski Filium Suum cum ob Gto Andrea Nartowski
progenitum et quid Maritalis Consortem Cum
Sui Mariti authoritate et assia Actores ab
una, et G.G. Barbarae de Mniecznikowskie Re-
lidam ob Gsi Michaelis Kondracki Contem Vi-
duae Matrem, tum Antonium Kondracki Filium
inhaerendo Scripto Certo manuali per ob GG
Michaelem Parentem et Ignatium Filium et Ipse
in Personam Suorum Actis Sup Summam ~~Trecentor~~ Trecentor Flo-
renor Polonicalis dalis ad Solvendam assecuralis Citat
id q pro eo quatenus Ipsi Summam eandem Trecentorum Tyn
una Cum provisione ab eadem provenien Sibi Actis per
Solvant Citantur igitur ad videndum et au-
diendum Sententia Ipsi Judicij Officij prae-
sentis Stringi Solutionem Summae
una Cum provisione Instantaneam Injun-
gi demandari ac id quod Juris erit decer-
ni et Sententiari praesentibus alias Cita-
tione Eadem latiore in se existente, in
diem hodiernam Utme Cadente et prove-
niente, Partibus Ipsis Utrisque et quidem
Actorea per Gsum Constantiam de Grom
czewskie ultimo voto ob Gsi Constantini Ka-
czorowski Consortem Matrem in assistentia
Gsi Jacobi Kęsicki Burgrabij Castren Plocen
Suo et Filij Sui nne prlr, Citata pro in

Haec Dilatio Spectat ad Actum Sequenti Margarethae 1747mo

interesse Barbarae de Mniecznikowski
relictae ob Gsi Michaelis Kondracki Contis
Viduae p Gsu Antonium Chmielewski pro
interesse Gsi Antonij Kondracki per Gsu
Franciscum Ciołkowski Coram Judicio
officij Psen Comparentibus et Secu Jdbr
Controvertens quibus Partiu Controversijs Judi=
cium officij Psen Coram se inductis ex audi
tis ad affectaonem Gsi antonij Kondracki
Comparen hocce Judicium dedit et Concessit
Dilationem ad munimenta Causam Psen
impugnantia ad Sequen querelar Castren
Plocen Trnos prius et proximius ab hinc in
Castro Plocen Celebrand Conservando Trnu
Partibus memoratis utrisq in praeallegatis
Judicijs sine quavis ad citatione Compa=
rendi peremptorium. In Contingente Mlis
Rni Gnalis Honestus Gregorius Rokiecki
de Bronowo authicus et Juratus pa=
lam publice Rnovit, Quia Ips Citatio=
nem literalis Sigill pro ~~Judicijs~~ Terminis Psen
Servien ad Bona Kondraiec Feria 3tia
ante Festum Nativitt S. Joannis Bapti=
stae pxe Pterit ano Psen tum et Ejus prima
etc Scribat Juxta Formam

Dilatio Munimentorum inter Mcum Ubiz
et Gnu Kolipski

In causa et Actione Judiciaria infrascripto inter Mcum Albertum Ubyz Venatoridum Plat. Plocens. Sortis ante hac per ipsos modo tentario Tenutario in Bonis Niedarzyn possessae et Desolatae a Mca Ludovica De Boguszawskie Zorawska Tribuna Plocens. Cum omnibus Pretensionibus ex vi possessionis ipsorum tenutariae ad illos habitis Juris Zesitorem Altero Abuna & Gnosum Albertum Kozycki B. C. Plocens. Ciechanoviens. et Ludvinam De Kosienskie Consortem invicem Coniuges de Bonis ipsorum Ac Gnaliter omnibus

L Z

Dilatio Monimentorum inter Mcum Ubyz et Gnosum Kocięcki

In termino hodierno ex Citatione ~~[illegible]~~ Castrens. Capitaneali Plocens. tenoris sequentis Thomas Gregorius a Dębowa Gora Dębowski Plocensis Plonscensis etc. Capitaneus vobis Gnosis Alberto Kozycki Burgrabio Castrens. Plocensi et Ludvinae de Kosienskie consortitud invicem Coniugibus de Bonis Vestris gnaliter omnibus ac summa sup bonis modta in Plu Plocens. Consistentibus Haerentibus et Vobis modo quovis servientibus quae praesenti Citatione apud Mtos Krasienskie Coniuges Sub Dapifero Zaskrens.

eorund Bonor Modta Haeredes Arestan
vigore Regio et nostra qua hac in parte fungimur
Capitt Authoritate mandamus ut in Omnis
Queretar Causarq officij Judicij Castrens Plo=
cens Feria Secunda a data et positione
praesens Citaonis prius et proximius ab hinc
in Cro Plocens Celebrandis nostro Coram eod
officio personaliter et peremptorie Compa
reatis ad Instantiam Mti alberti Ubyz
Venatoridae Palatinatus Plocens Sortes
ante hac per vos Modo tenutario in Bonis
Niedarzyn possese et desolata a Mta
Ludovica de Bogusławskie Zorawska Tri=
buna Plocens Cum Omnibus Pretensionibus ex vi
possesionis vestrae Tenutariae ad vos habitis
Jurisquaeritoris actoris quivos et quilibet Maritu
tam Cibi in Qui Mariti Authoritate et Assa in
haerendo protestaoni sua Coram Actis Authenticis
Rm facta Dumor Visioni Citat pro eo quia vos
stante Memorat Possesione vestra Sortes
Sup Bonis Niedarzyn ad praesens pse Actorem
Aquisitae in eadem Sorte Arbores alleaticas Cras=
sas etiam ad Edificia valentes in numero Sexcen
tas Triginta sex pro ~~Edificijs~~ Commodo tuo
excudisti et ~~[illegible]~~ expari Boum in fundo
pro inventario relictor valoris Centum Tym
phonum unum divendidisti Alterum Mutilas
ti et Mutilatum Accepisti Valorem autem
pro eodem p solvisti

n̄ p solvisti nec alios boves Reliquisti Sum-
ma pro tenuta p̄dicta Sortis Conductatam
et vigore Contractus tenutarij inter p̄ omnia
Mlā de Bogusławskie Zoraska Sui Ac-
toris Jurisdictionis Trycē ab una et vos Cit parte
ab altera Conscripti pro annis quatuor p
veniens n̄ p solvistis salē Districtuales Ultra
mentem eiusd Contractus quatuor tonnas ac
cepistis et Com̄odo Vestro applicastis seran
pensis n̄ esset quo conquistis in seminationes
tam hiemales q̄m Vernales n̄ integre reinse
minastis immo nullas deperdidistis penitus ædi-
ficia ruinastis p extractione vero Unius ædi-
ficij in eadem Sorte expensas in proporcionatas
aesierrogatam Bonificationem p̄tendendo
in Regestro ~~rogatione~~ Vestro ~~p~~ posuistis tum et Alias Sum-
mas n̄ exolutas pro exolutis tanq̄ Vbalites
sine p̄ductione Quietationum asseruistis multaq
damna et iniurias Oni Inquisitionum Generē in
Trno Trni Deducendas extendetam Juris Da-
trici q̄m et Sibi Actoris Intulistis quapropter
Citamini ad videndum et audiendum attentan-
dumq respectu p̄missorum Omnium necessariam Condes-
tensionem officij sui Competentis assignari
et vos eod in Trno Condestensionis assignando
ad Solutionem Summarum p tenuta attentarum
ac p bobus acceptis Sive ad restitutionem aliorum
Bonorum tum ad Compensationem Carentiae
Laborum eorundem nec n̄ excisarum arborum ad q in
Seminationum integre n̄ resseminatarum

et depditar desolationisq substantiae de
inde ad restitutionem salis Districtualis ultra
mentem contractus percepti ac seraenesus
quoconque productionem quietationum super
summas exolutas allegatas per sententiam Judicij
officij nostri stringi expensas pro extrue
tione unius edificij pro vos ac si erogatos liqui
dari et moderari Caeteraque pro causae Juris
exigentia Conventus Statuti et sententiari
sitis itaque termino advenienti parituri &
responsuri Dtto in Cro Plocensi feria 6ta
post festa solennia paschatis proxima
anno Dni 1747mo. alias citatione
eadem latione in se existente in diem ho
diernam legitime cadente et pro veniens
partibus ipsis utrisque et quidem per Generosum Tho
mam Tarnowski Plenipotentem eius in Litteris
Citatis per G. J. Chmielewski coram Judicio officij
praesens comparens et Leon quibus controversis
partium Judicium officij praesens coram se induc
tis exauditis ad affectationem ~~[illegible]~~
~~exauditis ad affectationem~~ ad affectationem partis Citatae hocce
Judicium dedit et concessit dilationem Muni
mentis causa praesens in pugnantia ad se
quentem quaerendam castrensem Plocensem &c. Cit.
Incontinet Mlrz Rni G. H. Gregorius
Robicki de Bronowo Authenticus et Juratus et
ad Bona Modta ~~[illegible]~~ sub summa itidem herere
juxta dati in citatione poenis detulit &c.

pt D. Misericordiae 1747mo

Decretum inr Mcum Ubysz Venatoriae Pltus Plocen et Gsu Cielenski et alios

Intermino hodierno ex Relatione authentica literali Sigill Castren Sochacevien Tenoris Ejusmodi Actum in Castro Sochacevien Fa 2da pt Dnicam Conductus Pascae pxa Ano Dni 1747mo. Ad officium et Acta psen Castren Capitl Sochacevien prlr veniens Mlis Pni Gnalis Providus Martinus Zeilenieuski de B. Neidarzyno Authcus et Juratus officio psen et reproducto Authco Documento bene notus in vim Suae verae ac fidelis Relationis palam publice libereq Rgnovit Quia Ipm Citationis infrascrae Copiam Similem Sigillatt ex Parte M Alberti Antonij bini Nominis Ubysz Venatoriae Pltus Plocen tam Capandae quam negotij Actoris Con GG. Stephanum Choynacki et Agnethem de Tuszewickie Conjuges ac alios pro Trnis Querelarum Judicisq Causar Castren Plocen Spectan et pertinen Tenoris Sequen Thomas Gregorius â Dębowa Gora Dembowski Plocen Plonscen etc Capitaneus Vobis Instigatori Judicij Officij Castren Plocen ac Gsis Stephano Choynacki et Agnethi de Tuszewickie primo Cielenska Secundo voto ad psens Choynacka alias in vicem Conjugibus tum Successoribus ob Gsi Josephi Celenski Tecum ad psens Gsa Choynacka in primo Connubij Thoro procreatis de officio Bonisq Vestris gnalr omnibus ac

Causa infrascrā vigore Regio et nostra qua hac
in Parte fungimur authoritate Capitaneali man-
damus ut in Trnis Querelarum Causarumq Of-
ficij Judicijs Castren Capitl Plocen Fu 2da ā Data
et ~~cit~~ positione ꝑsen Citationis prius et proxi-
mius ab hinc in Cro Plocen Celebrand prlr
nostro Coram eod officio peremptorie Compareatis.
Ad Instantiam alterius Instigatoris Ejusd officij
Castren Plocen Ejusq Delatoris Mci Alberti An-
tonij bini nnis Abyst Venatoriae Pltus Plocen
B: Niedarzyn Vigore Jurium Suor Possessoris
tam Cassand qm negotij Actt Qui vos quam
primum de Condemnationibus quibusd Super
se Actt Cassand et negotij per ob Psum Jo-
sephum Celenski Maritum et Parentē Vestrū
in Iisd ante actis Judicijs Castren Plocen re-
spectu indebitae ꝑtensae extradionis LL
alberti Parentis et Ejus Filior Michaélis Ibid
Alberti Francisci Cum Filia, Anastasia in
recensitis Bonis Niedarzyn apud se Actt ab
avis pro avis Commorantium ex Subdita
Magdalena B: Niedarzyn procedentiā Ibid
educator ob importunam Tui Gce Instigator
Instantiam injuste ac Illegitime non extra
ditis Citaonibus nec ad notitiam actoris Cassā
dd deductis imo aggravatorie obtentis et pu-
blicatt rescriverit illico ā prima notitia
de Eisd Condemnaonibus Sumpta Citat ad
videnda et audiend attentandq memoratas

Condemna

condemnaones quasvis Sup. se actore Cassand.
ex nullo demerito Solummodo aggravatorie
vexatorie et Subdole obtentas et publicatas
ex raonibus pmissis et alijs in Trno Trni inferend.
p Sententiam Judicij nostri psen. tolli Cassari
et anihilari nullitatis vitio Subici vosq raone
indebitae vexae et aggravationis honoris actoris
poenis Condignis puniri et â ptensa iniuste
extradione pnominator. Subditor. in Bonis
Kiedarzyn ex Subdita haereditaria Fundi
Ejusd. nator. et Educator. ab Judicari nihil=
ominus ad extradionem laboriosor. Catharinae et
Mariannae Filiar. pdicti L. Alberti Parentis
Sui Actoris Subditi apud vos in detensione
indebita existen. Stringi Caeteraq pro Causae
et Juris exigentia Con. vos Statui decerni et
Sententiari Citis Trno advenien. parituri et
ad pmissa responsuri Datt. in Cro Plocen. Fâ
quinta post Festa Solennia Pascae pxa Ano
Dni 1774 Trmo ad B: Bielice Ciriamq ibid.
Sitt. Die hodierna Actus psen. ~~dcta~~ expor=
tavit posuit et notificavit de quo psen. fecit
Relaonem. hicq in Continenti Coram Eod. offi=
cio et Actis psen. Castren. Capitt. Sochacevien.
prlr Comparens M: Albertus Antonius bini
nnis Ubysz Venatoriae Pltus Plocen. Eandem Re=
lationem Iussu scitu et Consensu Ejusd. Citaonis
p Mlem Suprasorum positae recognitae ad mē=
tem legis approbat Confirmat, et Ratificat,
psen. Recognionis Virtute Ex Actis Castren.

Capitis Sochacevien. rescrum Zaborowski ma-
nu Propria Locus Sigilli Castri Illius id diem
hodiernam ltme Cadente et pvenien. Partibus Ipsis
utrisq. et quid Actorea Cassand. et Negotij
per P. Antonium Malewski Camerarium Trre
Zawskrzen. Actis Leopolien. in Anno 1745to
Plenipotentem inscrum Citata Cassand. et ne-
gotij Principalis Actorea p. P. Nicolaum Kar
vosiecki Actis Castren. Sochacevien. in ano
Psen. inscrum Plenipotentem Educat Pars
Citata Cassand. et negotij orgibr Principa-
lis Actorea Processum Sup. Parte Actorea Mo-
derna Cassand. obtentis ininstanti Eduxit,
tand. Suspensa decisione processus Partibus
in negotio Principali Experiri mandavit, in
experimento Judiciu officij Psen. ulterioribus
Controversijs Partium utrarumq. Coram Se indu-
ctis ex auditis decrevit Praesenq. decernit Qua-
tenus Satisfaciat M. Ubysz Venatoriae Plocen.
orgibr Citatus Dcre Statutionis ~~Judicium Psens~~
~~adinvenit et ad examinaonem Ejusd. Statuti~~
L. Alberti Dzigda pro Cujus una cum alijs Sub-
ditis Statutione Pars Actorea Causam prose-
quit ininstanti Et quoniam Eund. L. Alber-
tum Dzigda Statuit proinde Judicium Sa-
tisfecisse M. Ubysz in Puncto Statutionis In-
junctae Judicium adinvenit et ad Examinao-
nem Ejusd. Statuti Judicium Condescendit,
qua ex eod. Statuto Examinaone Judiciali
facta et Expedita Siquid Idem L. Albertus
Dzigda ob Laboriosi Nicolaj Filius in Villa

Bielice

Bielice Possessioni GG: Celenskich Subiectis
ad qm ob Parens ipsius in ante advenit natus esse
allegat et Cum Eod. Suprascro Parente Suo pri=
mo ad Bona Dramino Cum Matre ac L: Ca=
tharina et Marianna Sororibus Suis advenit
et in Villa Dramino L: Franciscum Fratrem
Suum Germanum progenitum esse recognoscit
ex post p ob M: Albertum Bogustawski An=
tecedaneum Capitaneum Plocen ex B: Dra=
mino ad B: Niedarzyn haereditis Sua Eundem
Suprascrum Parentem Suum Cum omni Prole
acceptum et in Ejsd B: locatum esse infert
pt Fata autem Supra recensiti L: Nicolai Ipsi
Parentis in B: Niedarzyno Subsecuta Stante
vita ob M: Valentini Bogustawski Capita=
nei Itid Plocen Supra dicti ob M: Alberti
Filij ad Requisionem G: Celenski Matre
Suam Cum Filiabus et Sororibus Suis Supra
de nne Expressis ex B: Niedarzyno pten=
sae Statutum recognoscen extraditis esse affir=
mat Idem vero Status Sub ~~Nuptum~~ Sub=
ditae Niedarzynen nuptum et in agro Cme=
tonali in Ejsd B: Niedarzyn locatum esse
deinde pt Fata ob M: Valentini Bogusta=
wski ad Sub alternam requisionem Gsi Celen=
ski Contem Suam Cum Filijs et Filiabus Suis
p relictam ob M: Valentini Boguslawski
Capitanei Plocen extraditis eundemq retro ex
B: Bielice ad Bona Niedarzyn Cum labori
osis Michaele et Alberto Filijs Suis devoluti

esse allegat et tali modo in hucusq tempus
in B. Niedarzyn Commorant. Proinde Judicum
Considerata ejusd. Rne tum et attestationibus
ex libris Metrices Baptisatorum p Partem
Actt repositis difformem Rem cognitionem ejusd. Statuti
Sonantibus tum et Partium utrarumq illatio
nibus ac Trnis suspensa de nuo Decisione
Causae psenti necessariam esse Inquisitionem utrum Id
L. Albertus in agris Cmetonalibus B. Niedarzyn
erat locatus et utrum Subditae Niedarzynensis nu=
psit et qm Plebem in B. Niedarzyn procreavit,
et ad qm aetatem Proles procreata in Bonis Nieda=
rzyn pervenit. In sequen Judicij suis pt F. S. Ja=
cobi Apli Inciden p ptem Actt nempe Mcu Ubysz
Venatoriae Plocen Actt vero Sivult educend Cen=
sit Trno C. postqm Expeditt vel n Judicium decer=
net etiam Respectu alior Subditor id quod Justitiae
erit, Quo autem Spectat Processum Sup Mcu
Ubysz Venatoriae Plocen Actore Capand obtentt
et in Trno psen Eductum Judicium de=
cernit Quatenus in Sublationem totius
Processus Educti ac peractar Executionum
medietatem Vadij Capitanealis Parti Ju=
dicio suo duplicem Poenam 104 mm. Poll
Jnstanti Sub Poena Bnis in Ter Terminos
Tactor Publicand Solvat et Enumeret.
psentis Decreti Vigore.

Major.

Major inter Gnosos Rudowskie et Mcam Szawłowska

In causa et actione Judiciaria infrascrã inter Gnosos Lucam Rudowski et Mariannam Dłużniewska invicem Conjuges et quid Maritatam Consortem cum sui mariti authoritate et assistentia actt ab una et Mcam Joannam Dobrosielska ob Mci Laurentij Szawłowski Subdapiferi Visogrodiens Relictt Consortem viduam adhaerendo inscriptioni super summam Mille Quingentorum Florenorum Polonicatt actis authenticis Rni inscrãm ad Judicium Officij pstens parte ab altera Cittos pro eo Quatenus Ips summam eand Mille Florenorum Polonicatt actis authenticis inscripitt hucusq actt. non exolutam una cum provisionibus ac seorsim sex aureos Hungaricales per Gnosum Casimirum Dłużniewski in vim provisionis ab ead Summa pro ~~retroacti~~ anteactis temporibus debitt coram Judicio pstens in instanti persolvat et realiter enumeret ~~pro quo~~ Citaturigit advidend et audiend Ips ad pmissa per sententiam Judicij Officij pstens stringi Solutionem Summae Mille Quingentorum Florenorum Polonicatt una cum provisionibus ab ead proveniens ac seorsim sex aureos Hungaricales per Gnosum Casimirum Dłużniewski sibi actori Marito Compacto verbali ex anteacta temporum povisione transfusos assignari ac id quod Juris erit decerni et sententiari pstens Alias Citatione ead latiore in se existens in diem hodiernam litme Cadens et proveniens partibus Ips utrisq et quid actorea p G Antonium Chmielewski # Quingentorum

Plenipotentem in scrum Citata per G Jaco
bum Kepicki Coram Judicio Officij Psenz Com
parenz ad repositionem ejusdem Gnosi Kesicki
hocce Judicium dedit et concessit dilationem
majoris magnificae Szawlowska Subdapife
rae Vysogrodienz Citta ex quo Causas majo
ris importantie pro Judicijs Castrenz Rosanenz
protunc attentat quam probabit Litera
torijs Documentis ad sequenz Querelarum
Castrenz Plocenz Terminos post Festum San
cti Jacobi Apostoli incidenz Conservando
terminum partibus memorato utrisq in
pallegato Judicijs sine quavis ad citatione
Comparendi peremptorium Hicq incontinenti Mhs Rni
Gnalis Honestus Gregorius Rokiecki de Bro
nowo authus et Juratus palam vit quia
Ips Citationem Literalem sigillo pro terminis
psenz Serviens edito Conz Pfato Cito ad Bo
na Dobrosielice Feria sexta post Festa Lo
lennia Paschatis proxima anno psenz detu
lit etc etc

Munimenta inr NN Umieńskie et Nblem
Stanislaum Kowalewski

In Causa et Actione Judiciaria infrascra inr
NN Stanislaum Kowalewski actu ab una et NN
Joannem Martinum Umienskie pt Fata ob N Sta
nislai Umienski Fratres Germanos et Successo=
res Inhaerendo Inscriptione athcae per ob N
Stanislaum Umienski Fratrem Ips Germanum
in Personam ob N Elisabethis Strusienska ex
ob N Catharina Loniewska Cum ob N Nicolao
Strusienski pgenitu Filiae Sui actoris Forori Ute=
rinae recognitu Secundo pt obtentu Contumatiae
poenam ad Judicium Officij Psenz parte ab alte
ra

ra Citatos pro eo quatenus Ipsi Summam Ducen-
torum decem Tyn Poll p Pfatum ob N Stanislaum
umienski Fratrem Ipsi ob N Pnominatae Elisabethae
Strusienska protunc Consorti Suae Ltmae Sui vero
Actl Sorori Uterinae Sterilr de hac ~~luce~~ luce de-
cessae inscriam Solvant Psen Citant ad videndum
et audiendum Ipsi ad Solutionem Pfatae Summae
una Cum provisione a Fatis Pdictae ob N Stru-
sienska Subsecutl provenien et in se Actl uti Ltmu
Successorem devolutl Sententia Judicij officij Ps-
sen Stringi Solutionem injungi ac id quod Juris
erit decerni et Sententiari alias Citaone Eadem
latiore in se Existen in diem hodiernam Ltme
Caden et provenien Partibus Ipsi Utrisq et quid
Actorea. prsbr Citata prointesse NN ~~Joan~~ Joan
nis et Martini Umienski p N Joannem Umien-
ski Fratrem Natu majorem Suo et N Martini
umienski Fratris Germani natu Minoris prsbr In-
dicen Successores ob G: Casimiri Strusienski
Minorennes p G: Antonium Malewski Coram
Judicio officij Psen Comparen et Secum Jdbr
Controversien Quibus Partium Controversijs Judicium
officij Psen Coram se inductis exauditis ad
affectaonem Partis Actoreae hocce Judicium
~~dilationem ad munimenta~~ dedit et Concessit
Dilaonem ad munimenta ad Caus Psen ne-
cessaria ad Sequen pt Festum Sancti Jacobi
Apli Inciden Conservando Trnum Partibus

ut

memoratis utrisq in ꝑallegatis Judicijs sine
quavis ad citatione Comparend peremptorium.
In Continenti M. R. I. H. Gregorius Rokie de Bro
nowo ~~Judicialis~~ Authcus et Juratus etc ad
Bona Umienino ~~etc Scribat Iuxta Forma~~ Fa
Xda ꝑt Dnicam Conductus pascal pro Anno
ꝑsen Scribatur Iuxta formam.

Munimenta inr N. Ho Kowalewski et
Zochocki

In Causa et Actione Judiciaria infrascrip
inr N: Stanislaum Kowalewski Actt ab una
et N. N. ~~Zochocl~~ Petrum Zochocki et Mariannam
de Wolenskie Conges et quid Maritatam Conte
cum Sui manti authoritate et assia Inhaerend
maoni Coram Actt authcis Rni facti ad Judi-
cium officij ꝑsen parte ab altera Citt ad videnda
et audiend ad Solutionem Summae Ducentor
Tyn ex originali Summa mille Ducentor
Tyn pro ꝑtio B. Zoniewo Condictt restan in
vim onerum latentiam de portandor non ta
men ad hoc tempus reperientium Sententia
Judicij officij ꝑsen Stringi Solutionem ꝑfa-
tae Summae Cum provisione ab eadem ꝑvenien
injungi ac id quod Juris erit decerni et sen-
tentiari ꝑsen. Alias Citaone eadem latiore
in se Existen in diem hodiernam Ltme ca-
den et ꝑvenien Partibus Ipsis utrisq Et quid
Actoreae prtr Citatt et Judicens per I. Anto
nium Chmielewski Plenipotentem Inscrum
prtr Coram Judicio officij ꝑsen Comparen

et secum

et Secum Idlr Controversen Quibus Partium
Controversijs auditis ad affectaonem Comparen
Partis Citt hocce Judicium dedit et Concessit
Dilationem ad munimenta Causam Prsen Im=
pugnantia ad Sequen Querelar Castren Plocen
Trnos post Festum Sancti Jacobi Apli Inci
den Conservando Trnum Partibus memoratis utrisq
in Pallegati Judicijs sine quavis adcitaone Com=
parend peremptorium. Indictio vero ad Sequen
Reiciz resolvend Suspendit. In Continenti MR
I H Gregorius Wolskie de Bronowo authcus et Juratus
etc ad Bona Lonieuo Fera Sexta post Festa So-
lennia Pascae pxa ano Praesen et Scribat Ista forma.

Maior inr M. Dembowski et GG Kaniegowskie ac alios

In Causa et Actione Judiciaria infrscra
inr M. Stanislaum Dembowski Pocillato=
rem Zawskrzen Pltus Plocen Actt ab una
et Mcam Evam primi ob M. Stanislai Mło=
cki Pincernae Plocen Secundi ad Prsens voti M
Francisci Duczymienski Venatoris Terrae Cii
chanovien et G. Sophiae primi ob voti G Fran=
cisci Makomaski ad Prsens Gsi Joannis Kani
gowski in Wdjkti Contes Młodzianowskie
insistend Dcro Castren Plocen ex mente
Dcri Tribunal Rni Petricovien inr Ipsmet
Citatt et Mcum Actorem ac G Kanigowska
de Sulerzysz pro tatt ad Judicium officij Prsen

parte ab altera Sub

pro Eo qualenus Ipsi Summam Octogentorum
octoaginta octo Florenorum Pol. et grossorum Vigin-
ti Sex, Solidorum duorum pro quadam Cessione
à Nro Actore levatt ex B: Liberadz et p
Dnorum Castren Plocen in fundamento Ejusd
Dni Tribunalis Rni Petricovien restrictam
sibi Actt Solvi rigore Ejusd Dni debitam
Una Cum provisione Coram Judicio officij Prsen
in instanti restituant et Solvant ac reatr
enumerent Citant igit ad videndum et audiendum
Ipsi ad Premissa p Sententiam Judicij Prsen
stringi et Solutionem Summae Cum provisio-
ne ex B: et Summis in Ptu Plocen Exi-
sten assignari et id quod Juris Erit decer
ni et Sententiari Prsen alias Citaone Eadem
lation ex se Existen in diem hodiernam
Ltme Caden et Provien Partibus Ipsi Utriusq
in ~~Pallegatis Judicijs~~ et quid Actorea
per G Antonium Antonium Malewski in Sorum
Plenipotentem ~~Comparen Partis~~ Citatela p
G Franciscum Sulenski Coram Judicio Officij
Prsen Comparen ad reposionem Comparen
Partis Citatae hocce Judicium dedit et Concessit
Dilaonem Majoris M: Francisco Duczynie-
ki Venatori Ciechanovien Ex qua Causas majoris
importantiae in Judicijs Castren Ciechanovien
pro tunc attentat quam probabit literalolijs
Documentis Cum Caeteris Judicium officij Prsen
Causam Prsen suspendit suspensam esse de
clarat

ad sequen querelarum Castren Plocen Trnos post
Festum Sancti ~~Thom~~ Iacobi Apli inciden Conser
vand Trinu Partibus Ipsi utriq in pallegatis
pr dicijs sine quavis adcitaone Comparend pe
remptorium hieq in Continenti MR G H Grego-
rius Rockiecki de Bronowo authcus et Juratus
etc ad Bona Malutyn sup Summam Ibid hae
rem Fa 3tia pt Dcam Ramis Palmar quaglen
pxa anno psen etc Scribat juxta Formam

Dilatio Munimentorum inter GG Zawidzki
et Chabowskie ac alios

In Trno hodierno ex Adcitaone literali sigillatis
Castren Capitt Plocen Tenoris sequen Thomas
Gregorij a Dembowa ~~[illegible]~~ Gora Dembowski
Plocen Plonscen etc Capitaneus Vobis GG Sophiae
de Zawidzkie Relictae Viduae Matri atq Joan-
ni et Antonio Filijs Chabowskim de Perso-
nis Bonis vestris gnalr omnibus ~~ma[illegible]~~
vigore Regio et nostra qua hac in parte Fun-
gimur Capitaneali authoritate mandamus
ut in Trnis Querelar Causarum officij Judicij
Feria 2da pg et primus ab hinc in Castro Plo
cen prsbr ac peremptorie Compareatis ad
Instantiam G Thomae Zawidzki Actt qui vos
post taranslapsum Trnum ad paratum processum
paratosq quosvis Juris gradus et Trnos rem-
pe ad paratam Dilaonem Munimentor Pa-
ratum Dorum Quo mediante Summa Sexcentor
Tyn una cum poena luita Actt adjudicata
ad paratam Condemnaonem circa maonem
raone non soluonis Ejusd Summae una cum

provisione supra expressa obtenta adcitant
ulterius vobiscum ea in Causa Jure procedi solu-
onem Instantaneam una cum pristin ab ultima
quietaone retenta Jos jungi Satisfactionem
dilaoni munimentorum demandari ac in
sublaonem Condemnaonis poenas assignari
idq quod Juris erit decerni et sententiari
Praesentes Titis Trno advenien parituri et Judicii
responsuri Datt in Cro Ploecen Fta post Fe-
sta Solennia Paschae proxa Anno Dni 1747
In Diem hodiernam ltme Caden et provenien
Partibus Ipsis utrisq et quicq Actorea per
Antonium Bezki Inscrum pltem Citata per Ant-
onium Chmielewski Inscrum pltem. Coram Ju-
dicio Officij Praesen Comparen et secum Judicii
Controversien Quibus Partium Controversijs Judi-
cium Officij Praesen ~~Comp~~ Coram se inductis
exauditis Teneri Partem Actoream Docere
Partem Citatam de Trno et Contentis
Judicium Officij Praesen decrevit pr. et ut Do-
ceat Praesenq decernit, et quoniam Docuit
proinde hocce Judicium prosequi Injunxit
in prosecutione ulterioribus ~~Controversijs Coram~~
~~se Inductis~~ exauditis ad affectaonem Partis
Comparen Partis Citatt hoc Idem Judicium Offi-
cij Praesen dedit et concessit Dilaonem ad
munimenta post latum hac in Causa De-
cretum anterius Judicij Officij Praesen solvonis
Summae plattae Subsecutt ad sequen Querelare
Castren Ploecen Trnos post Festum S. Jacobi
Apli inciden Conservan Trnum Partibus
memoratis utrisq in praeallegatis Ju-
dicijs

judicijs sine quavis adcitatione Comparens peremptorium Hieq in Continen. M. R. I. H. Gregorius Rokiecki de Bronowo authq et juratq palam ignovit Quia Ipsi citationem Literalem sigillatam p. Trnis Psen Servien. Citam Con. Psalen. Citos ad Bona Chabowo sestemq adcill. ibid. Sittam F. 6ta pt Festa Solennia Paschae Pxa Ano Psen. detulit et Scribit Sexta praxim

Banitus Gnus Mateczki p. Gnu Rybicki

In Termino hodierno ex adcitatione Literali Sigillat. Crensi Capitl. Plocen. Tenoris Sequentis Thomas Gregorius a Dembowa Gora Dembowski Plocen. Plonscen. etc. Capitaneus Tibi Gnu Stephano Mateuski de persona bonisq Tuis Gnaliter Omnibus Vigore Regio et nostra qua hac in Parte Fungimur Capitl. authoritate Mandamus ut in Terminis Querelarum Causarumq Officij Judicijs Feria Secunda prius et proximis ab hinc in Cro Plocen. Celebrandos plter ac peremptorie Compareas ad Instantiam Gnu Stephani Rybicki Actoq qui te Citat Lex potius post Translapsum Termi-

Terminum seu Terminis si qui Subiec-
tori ob non prosecutionem Causae praesen-
sunt Translapsi apparatas Dila-
tiones Majoris et Munimentorum
Paratosque ~~et~~ quovis Juris Gradus
et Termos adcitat Ulterius ~~Volens~~ Legum
~~et in Causa~~ Juri procedi et hoc
Occasione Summae Septingento-
rum Tynfonum Polonicalium pro te
ab Actis mutuo Contractae et Scri-
pto Manuali ad Solvendum as-
securatae non pro Solutionis qua pro-
pter Citis ad Videndum et audien-
dum te, ad persolutionem Sum-
mae Praemissae per Sententiam Judi-
cij Officij Praesentis Stringi, et id quod
Juris et Justitiae Erit ad mente
anteriorum Terminorum Decerni et Sen-
tentiari Praesentis adcitis Sis Termi-
no adveniente paritur et Judi-
cialiter ad Praemissa Futuro in
Termino Specificanda responsorus
Datum in Cro Plocensi Feria Secun-
da post Dominicam Conductus
Pachae proxime ~~Anno~~ Praeterito
anno ~~Praesentis~~ Domini Millesimo

Septingentesimo Quadragesimo Se-
ptimo in Diem hodiernam Incidens
et provenien Pars Praefatae actis Coram Judi-
cio Officij Praesentis per suum Plenipoten-
tem Comparens et Tenorem Eundem ho-
diernum per Totum Judiciorum Praesentis Tra-
ctatum Tenore attente memorato Citato
ad Jus Juris Dicte per Interim Rem
Gnalem honestum Gregorium Robec-
chi de Bronowo Judicialem ut
ante Ita et post Officiosum Arestum
Tempestive per Gnum Antonium Spa-
leski interpositum et per Judicium
Officij Praesentis Suscepto et Connotato
~~Clamato et Vocato mens~~ Tribus et
Ultra Juris Formam vicibus quatuor Clamato et Vocato
non Tamen Comparente in Lucro So-
lutionis Summae Una cum provisione
ab eadem provenien alias in Toto
se pro Toto Lucro Negotij Sui Prin-
cipalis admitto Judicio Officij Praesentis
Judicialiter ac Officiose Condemna-
vit Ulteriorag Citati per Judicium
Praesens Fieri et peragi postulavit
et Judicium Officij Praesentis Juris Com-
mani postulationi Eius actis Cuti
Licite Annuendo Vim Vim Ejusdem Lucri
Tenore

ca in Causa Obtenta Decrevit praesentem Decer-
nit quatenus praefatus pars actorea Sum-
mam Eandem Septingentorum Tympho-
num ~~pro~~ una cum provisionibus ab
eadem provenientem in Instanti Actu per-
solvat idque Sub poena Banitionis
quae in Casu praefatae Decreto Contravenientem
nempe Summae praemissae una cum
provisionibus non per Solutionis ex
nunc Decernit Mandatum Rmi Generalis
~~ad pro~~ Supra-Scriptus ~~Ro~~ honestus
Gregorius Rokiecki, Judicij Sui appa-
ritor ad publicandam Eandem Bani-
tionis poenam addit et Deputat
qui quidem Mandatis Satisfaciens Mune-
ri Officij Sui Deputationique a Ju-
dicio praesentem habitus, Memoratae Bani-
tionis Poenam modo ut praemissum
est Obtentum et Decretum ~~alt~~ ac ipsi-
met Actus praesentem in Termino Disparentem
esse Banitum ~~alta Sua praeconia~~
Juri Communi Contrarium et Rebellis
hic Gniatrio Aulae Judicialis ac
in aliis Locis publicationi Consuetis
praesentem plurimis Variae Conditionis
et Sexus hominibus ad Judicia Suderna

Eorumq Publicam Congregatio alta
Sua Preconica et Sonorosa Voce pela-
mant Publicavit et ad Notitiam
Omnium ibidem ~~adstantes~~ adstantes in Dubiam Deduxit
de quo Presens ~~[illegible]~~ idem Mtis Eloco publi-
cationis ad Judicium Suum redi-
ens Fecit Relationem post quam Pu-
blicatam Banitionis poenam Judi-
cium Officij Presens profaciendam in Premis-
sis Juxta Prescriptum Juris Commu-
nis Executione Officium Competens
Videlicet Gsum Burgrabium Cren
Plocen quemvis qui prius a Parte
Actoris Requisitus fuerit Facilius
ve Conduci poterit ad primam pre-
nominatae Partis Actoris requisitionem
Decretiq Presens exhibitionem Legis Executionem faciat
et peragat idq Sub poenis Contra Re-
nitentes ~~[illegible]~~ Officiales Regibus
Rni Sancitis ~~[illegible]~~ Prefato Vero
Actoris Causae Executionem Officiose
Peragen nec per se nec per suas quas-
vis Sub Ordinatas Audiat Impu-
gnare ~~[illegible]~~ Jonas idq Sub Seorsiva
Banitionis perpetuae poena quae Con-
tra Impugnatores Actoris Officiosos
Initatores Presens interposita Decreto.

5

x 479

Sub actu Feriae Secundae ~~post~~ Ante Festum S. Margarethae virginis et Martyris praesentis Anno Domini 1747mo.

Banitus Illustris admodum Rendus Mlichi per G. Obrembska.

In Termino hodierno ex Decreto anteriore Iudicij officij praesentis Fra Idam post D. Oculi Quadlem anno currente praesentis praeterito inter G. Agnetem de Stawechie Relictam ad G. Valentini Obrembski Consortem viduam actricem ab una et Illustrem admodum Rendum Michaelem Clericum Filiastrum tum Perillustrem Rmum Ioannem Canonicum Gnesnensem et Plocensem Cathedralem ac Mcos Iosephum Kurensem et Stanislaum Patruos et Tutores si ad Causam praesentem pertinere videantur Mlichae parte ab altera Cittos praefato Quomediante Solutio Summae Mille Tynen per ad M. Antonium Mlichi praetunc vicenotarium Castrensem Plocensem suprascripti Illustris admodum Rendi Michaelis Mlichi Clerici Parentem actis praesentis Feria Sexta intra octavas Festi Sacratissimi Corporis Christi Domini in Anno 1726 modo simplicis debiti inscripto una cum provisionibus retentis salvis quietationibus producendis per medium computandis necnon poena Finita in et pro vigilia Festi Nativitatis Sancti Ioannis Baptistae anno similiter currente est sibi actrici ab eodem Illustri admodum Rendo Mlichi clerico iniuncta idque sub poena bationis in primis et proximis Iudicijs in Casu Contraventionis ut pote modernis publicandis in Diem hodiernam incidentem et proveniente partibus ipsis utrisque et quidem actoreas per G. Antonium Malewski Camerarium Terrae Iawskiensis Plenipotentem Inscripto Citata per Generosum Ioannem Grabia pltr idque excepto Illustri admodum Rendo Mlichi Coram Iudicio officij praesentis Comparente et secum Iudlr controvertente Quoniam admodum Rendus Michael Mlichi praesens in Termino disparet et se Condemnare permittit proinde Iudicium officij praesentis Causam praesentem cum Comparente suspendit, suspensamque esse declarat ad Convictionem disparentis super vero Disparentis eodem admodum Rendo Mlichi praefata actrix per suum Plenipotentem Coram Iudicio officij praesentis Comparens et Termino

eunq hodiernum p totum Iudiciorum tractum legitime atten-
tans vigore praeinserti Decreti ad obtentam Condemnatio-
nem petijt sibi Mtem Rni Gnalem quemvis publicanae addi
et deputari cuius petitioni Iudicium officium praenae annu-
enae M.L.G.H. Gregorium Kolniecki Iudlem ad publicanae eanae
Banionis poenam modo praemisso obtentae addidit et deputa-
vit, Qui quidem Mtis satisfaciendo Deputationi suae a Iu-
dicio praenae habitae memoratae Banionis poenam in in-
atrio Stubae Iudlis ac in alijs locis publicationi conve-
tis in praesentia multorum variae conditionis et sexus homi-
num ipsimetq Illustrem Rendum Mlichi decreto pallegato
contraveniente esse banitum Iuri communi contra-
rium alta sua praeconica et sonorosa voce proclamavit
publicavit et ad notitiam omnium praetunc praenae
indubiam deduxit de quo praenae Ie Mtis e loco publica-
tionis ad Iudicium suum redeuns fecit Relationem post
quam publicatae Banionis Banionis poenam Iudicium
officij praenae profacienae in praemissis iuxta praescriptum
Iuris communis Executione officium competens
videlicet G. Burgrabium Castrensem Plocensem quemvis
addidit et deputavit qui G. Burgrabius qui pri-
us requisitus fuerit faciliusve eandem poterit ad
primam partis actoreae requisitionem Decretique praenae
exhibitionem eanae executionem de Bonis citati Iure
victi facere et peragere tenebit idq sub poenis conc
renitentes officiales Legibus Rni sancitis Quam executi-
onem Idem Illustris admodum Rendus citatus de Bonis
suis officiose peragenae nec per se nec per suas quas-
vis subordinatas non audebit impugnare personas
sub seorsiva Banionis perpetuae poena conc 3 impugna-
tores praenae interposita Decreto.

Dilatio majoris inter N.N. Karwodzky et
Jaroszewsky

In causa et actione Iudiciaria Infra
scripta inter Gnosam Agnetem Ko-
walewska Gnosi Laurentij Karwowski

Delatio Inquisitionis inter NN Kraiewski et Tanskie

In terno hodierno et alteratione literali sigillata Castren Capitan plocen tenoris sequentis Tomas Gregorius a Debowa Gora dei Vobis NN Simoni forti criminis notato et Andreae eiusdem Conservatori fratribus inter vos germanis Tanskim et Jacobo Dlugolecki de personis Bonisq vestris et cetera scribantur ad Instantiam Instigatoris Judicii Officii ~~notarii eiusq delatoris~~ N Josephi Kraiewski Actt quivos in haeren praestationibus suis coram Actis Authen factis peremptorie citat seu potius ad paratam citationem sibi Actori pro vos ad Judicium offi psen edictt paratam inscriptionem in Regestro Judiciali per vos procuratam depen paratam causam et actionem Judiciariam sive ex actoratu vestri sive ex inscriptione Actt emanatam adeatat pro eo quia vos pro certim tu N Simon Tanski existens tot notatus et dephen in furtis variis personis patratis sibiq Actori notabilia damna per illicitum Ausum apertis seris ad granarium et holodium nocturno tempore per aliquot annos in frumentis farinis Pultibus fondimentis lardis Vasis ferreis causabas et causasti nonc anno currenti aspectu tuo illicito facinore itidem aperta sera ad idem granarium segatem farinam et hordeum furto de nocte abstulisti albicascen aurora cum eisdem rebus ad Judaeum in taberna Bonorum Wiesnia commanen per amicos sui Actt captus et ab Bona Wiesnia deductus sibiq Actt de tua captione per eosdem amicos dum notitia extiterit easdemq ultimarie per te furto ablatas res ab judaeo idem Actt n in toto tn in parte propter verificationem

receperit his n̄ contentus vosq NN Tan
sci fratres citati fenum in Silva com
paratum ad currus quatuor furto no
cturno tempore inter cepistis Actorem
in omnibus rebus damnificastis Eundemq
N Simonem Tanski furem notabilem
in crimine facti deprehen ducentem vos
omnes Actt obsessa via libera Actt vi et
violent recepistis circa receptionem
Actt oppressistis contemnastis com
plicesq facti enormis exstitistis tu Vero
N Simon Tanski Actt in hoato sibi
Actt terno furta nunc temporis execra
bilia exercens pœnas Legum personales suc
cubuisti et vos omnes citati p qua
litate facti una cum refusione damno
rum succubuistis p quibus sup vobis de
cernen citamini ad videm et audiem at
tentandumq inquisitionem in obiecto fur
to educen per sententiam Judicij nostri
sententiari et quid quid ex eisdem com
pertum fuerit pœnas p qualitate facti
arbitrari p iuris et Cae exigentia
contra vos statui decerni et senten
ciari sitis terno adveniem parituri
et judicialit responsuri Datum in Cas
ro Plocen Feria tertia post Festum
Nativitatis Sancti Joannis Baptistæ
prima Anno Dni 1747 Judiem ho
diernam cadem et pveniem partibus
ipsis utrisq et quidem actorea p N
Josephum Kraiewski personalit Actt
p N Simonem ~~Kraiewski~~ Tanski Luc
et NN Andreæ Tanski Jacobi Dtu
go Kęcki none personalit coram Judicio
offi psen comparen et secum Judi
cialit controverten quibus controv
versiis Judicium offi psen coram se
inductis exauditis ad affectatio
nem partis Actt hocce Judicium
dedit et concessit dilationem inqui
sitionis parti utriq super contenta

citationis et protestationis partis actoreae
idq ad sequen quaerelarum Castren Plo
cen terminos post Festum Sancti Thomae
Apostoli incidens Conservan ternum par
tibus memoratis utrisq in praallegatis
Judiciis sine quavis citatione com
paren peremptorium In Continenti
Mlis Pni Gnatis A Gregorius Kolicecki
de Bronowo authen et juratus palam
re cognovit quia ipse citationem lite
ralem sigillatam pternis prsen ser
vien edidit contra pfatos citt ad Bona
Dlugo koly magna Sabbatho post Fe
stum SS Petri et Pauli apostolorum
proxima Anno prsen tum et eius pri
mam ex qua poena contumaciae est ob
tenta tempestive ante obtentionem illius
in una integra septimana detulit et
exportavit posuit reliquit et de po
sitione notificavit de quo prsen idem
Mlis fecit relationem

Dilatio Munimentorum Inter GG Sza
wlowska et Pogorzelski

In Caa et Actione Judiciaria Infrascripta
inter N Evam de Kieskoskie relictae olim N Va
lentini Szawlowski consortem viduam actt ab
una et N Casmirum Pogorzelski in haerem ma
nifestationi authen factae ad Judicium offi
prsen parte ab altera citatt pro eo Quatenus
ipse Salem districtualem Tonnae unius sor
tem actricis respicien p ipsum procuratum a Gno
so distributore assignatione acceptt prsen
coram Judicio cum poenis luctis extradat citat
ad Viden et audien ipsum ad pmissa p sen
tentiam Judicij offi prsen stringi extraditio
nem Salis districtualis unius tonnae una
cum poenis assignari litis expensas refundi
ac id quod juris erit decerni et sententia
ri prsen alias citatione eadem de pmissis
latiore in se existen in diem hodierna

legitime caden et provenien partibus ipsis utrisq
et quidem Actorea per Gnosu Antoniu Chmie
lewski Plenipotentem inscriptum citata p Gno
sum Mathiam Baginski personaliter coram
Judicio offi presen comparen et secum Judi
cialiter controverten quibus partium con
troversiis Judiciu offi presen coram se In
ductis exauditt Ordinata citatione ad in
venta respondere mandavit mandatq presen
ad affectationem comparen partis citatae
hoc Judiciu dedit et concessit dilationem
ad monimenta Causam presen evincen idq ad
sequen ~~post Festu Sancti~~ Quae relatio ca
stren Plocen ternos post Festu Sancti Tho
mae apostoli incidien conservando ternu par
tibus memoratis utrisq in praallegatis Judi
ciis sine qua vis ad citatione comparen
peremptorium In continenti mlis Rnt Gna
lis H Gregorius Rokiecki de Bronovo Authen
et Juratus palam recognovit Quia ipse
citationem literalem sigillatam p tenis
presen servien editt contra praefata citatu
ad Bono Barcikowo feria secundo pt
Festum Visitationis Gloriosissimae Vir
ginis Mariae proxima Anno presen de tuli
exportavit posuit reliquit et de positione
notificavit de quo presen idem Nllis fecit
relationem

Dilatio Inquisitionis inter JP. Korzybski
& Nles Rudkowski et Alios

In Causa et Actione Judiciaria infrascriptae inter J. Thomam
Korzybski Actabuna et NN. Thomam Chrzynski Josephum
et Symonem Unierzyskie Thomam Wachowski Bernar
dum et Bartholomaeum Rudkowskie Antonium seu alterius
cujusvis Nominis Gojuchi Haeredes et possessores Bonorum Wit
kowa Inhaerenc Praetextatibus Visionibus Authenticae factae
Secundo post obtentae Contumatiae poenam ad Judicium Offi
cii presen Parte ab altera Citatosiq pro quia ipsi in Contrat
tionem Legum Rni pudenc aliis sunt temereq presumpse
runt.

Presumpserunt sibi ad Multas exorbitantias exercere
nitebte cum ipso existens pagere eundo cum Uxore ipsi
Lauer diffamare damna inferre p deliberandi Inberta
nonum Impulsiones Instrumenti et Bratis prout defendi
Fatuerunt. etce ad Summapere perinde Inquinarent
et damnificarent. irrealia Bongvan Obanda Obiecerunt.
Cujusq; D. Thomas Arachoroughi Ad Nullius Mali cor.
Scitu Supinia cenda. ad Domum ejus eund Lacerunt.
inducendum legi Publica verbi procurarent ipsero D. Cha
ningki Procum Arrestatum apud ee detinuit eum eodq;
Gubo Damna Intulit ad injuriavit aliaq; permultas
violentias et oppressiones in Interrogatorijs Specificare
pejerunt et perpetrarunt per q Innitta Lesso Ani trans.
gressi sunt penas q eisde Incurrere Succubuerunt. Quo
Circa Impetrari Celsitudinem Petas Actione eam de Coby
de Lauer inje existens indebita Lociernam Legitime
Lauer et Joeniens Partibus ipsi utriq; et quib Ad Re
tenta Litis Ad. D. Thomas Charensis Josephus Unic
nyski Ord et B. Symonis Uniezyski Fratris ejus Peter
N. Thomas Arachoroughi pono Petere Peter N. Bernar
dus Ruthowski sno Petere Peter N. Bernardus
Ruthowski Sive et N. Paulo Ruthowski Fratrisoby
sno. Peter Petere Petere religiosum Ber P. Bernardum
Ruthowski Peter Coram Judicio Officij Dicere Comparen
et Seden Judiciatiter Controversiam quibus Partium
Controversij Judicium Officij Dicere Coram se Principalis Au
ditis Ad affectandas Partis Ad Hoc Judicium Dedit
et Concepit Citationem Inquisitionis Partij utriq; Lup
Contenta Citationis et Protestationis Partis Ad ipsa Adse
quend Loreterarum Cadrem Stadem Dominos post
D. S. Thoma Apostoli Judicem Comparere Termin
partibus memorat utriq; in Palleg Judicij sine
gravis Citatione Comparere Peremptb. Procontinens
M. Rei Inahi Honestus Gregorius Rodiecki debitor
wo Cautelam et Juratus Stans recognovit quia ipse
Citationem Literaten Legitimam pro Terminis Citat Ser
viens Citat long Stans Actos ad B. Pauli Ap. Stii pyt.
Ad Nativitatis S. Joannis Baptistae Prima Nonas Julii
tum et ejus minar Cyr. Stans Consumatis est Citand.

Tempestive.

tempestive ante obtentionem illius in una integra septimana detulit. exportavit, poenit reliquid et depositione notificavit, de quo praesens id Mihi fecit Relationem

Dilatio Inquisitionum inter SS. Tanskie et Kraiewski

In Causa et Actione Judiciaria Infrascripta inter Instigatorem Judicij offi praesens eiusq delatores NN. Simonem Andream et Mariannam Dlugolęcku invicem Coniugies Tanskie et quidem maritatam consortem cum Sui maritis Authoritate et assistentia ab una et NN. Josephum Mathiam Kraiewskie Jacobum Turowski Andream Joannem Petrum Chmielewskie Joannem Zembrzewski Bartholomeum et Baltasarum Chmielenskie adhaerendo protestationibus obductionibus coram Actis Authoris Rni factis secundo pt obtentam contumaciam praeiam ad Judicium offi praesens parte ab altera citatos pro eo quia ipsi in convulsionem legum Rni procedendo ausi estis temere infrascripta pagere ut pote domum aliquoties invadere invadere Actt et famulos agravare opprimere viam liberam aliquoties intercipere concutere convulnerare scutellis conversberare in terram per capillis arripiendo pciere singulis temporibus supinnequitare fenestras extrudere siliginis hiemalis tres hordei unum farine coretos vi et violenter intercipere invitam palam ac manifeste diffidare ledere variis in locis diffamare infestare damna plurima in frumentis et pratis inventariis suis inferre sepimenta colligere et combusere famulos a servitiis avocare pascua denegare equum pilli gniado pstrobati valoris centum viginti tymphonum

et

et bovem tali tyso gniady valoris
sexaginta quatuor tynphonum p G E
Kraiewskie violenter intercipere et n
extradere aliasq plurimas violentias
damna in interrogatoriis specificata
peragere et perpetrare p quibus itaq p
missis p pdnis ratione p missarum violen
tiarum per ~~vo~~ ipsi succumbitis destin
itim super ~~vobis~~ ipsi irrogan et de
cernen psen citan alias citatione cade
latione in se existen in diem hodiernum
legitime caden et pvenien partibus ipsi
utrisq et quidem Actorea p ~~N Tho~~
~~mam Korzebski~~ N Simonem Tanski
suo et Aliorum actt nomine personaliter cita
tus N Josephus Kraiewski personaliter p
interesse reliquorum citatt p G Jacobum
Turowski suo et Aliorum actt nomine perso
naliter coram Judicio offi psen compare
et secum Judicialiter ~~compa~~ controvertere
quibus partium controversiis Judicium offi
psen coram se inductis auditis ad affe
ctationem partis actt hocce Judicium
dedit concessit dilationem Juquisitionis
partis utriq ~~Sup allegatis Judiciis sine qua~~
~~vis at citatione~~ super contenta citationis
et protestationis partis actt idq ad sequen
quae relatur castren Plocen ternos post Fe
stum Sancti Thomae Apli in caden
conservan ternum partibus memoratis utrisq
in p allegatis Judiciis sine quavis atti
tione comparen peremptorium In con
tinenti Mtis Rni Gnalis H Gregorius Rokic
cki de Bronowo Authenticus palam
recognovit quia ipse citationem literatoriam
sigillatam p ternos psen servien edidit contra
p fatos citatt ad bona Dlugoliq ty utraq

Feria tertia pt Festu Nativitatis Sancti Joannis Baptistae prime praeterita Anno praesentium et eius primam ex qua poena contumaciae est obtenta tempestive ante obtentionem illius et caetera scribat Juxta formam

Monimenta Inter relictam olim S. Zmiewski et SS. Mianowskie

In Causa et Actione Judiciaria Infrascripta Int. N. Mariannam Mianowska relictam olim N. Alberti ~~Mianows~~ Zmiewski Consortem Viduam Actricem ab una et SS. Andream Jacobum et Mathiam Mianowskie olim Gnosi Simonis filios cum olim Gnosa Eva Marszewska procreatos ac alios Successores Eorundem SS. Mianowskich Si qui reperiantur Inhaerendo Contractui Certo int. olim parentes Actt. ab una et olim N. Albertum Zmiewski Similiter Actt. Maritum parte ab altera in Anno 1729 Conscripto Secundo post obtentam Contumatiae poenam ad Judicium offi praesentis parte ab altera Citatt. pro Eo quatenus ipsi uti Successores et haeredes olim parentum ipsorum totius fortunae Summam Quingentorum Florenorum Polonicorum Contractu Eodem Sponsalitio ad Solvendum assecuratam hucusque non exsolutam Eandem Summam Una Cum Provisionibus ab Actu et data Contractus Sponsalitij Conscripti praesentis Coram Judicio persolvant et realiter Enumerant litis expensas refundant igitur Citantur ad videndum et Audiendum ipsos ad praemissa per Sententiam Judicij praesentis Stringi Solutionem Summae Cum provisionibus 500 Florenorum Polonicorum assignari et id quod juris erit decerni et Sententiari praesentis alias Citatione Eadem latiore in Se Existente de praemissis fusius in se obloquente partibus memoratis utrisque et quidem Actt. pro S. Antonium Chmielewski Plenipotentem Inscriptum Citatt. pro S. Mathiam Bagienski plenipotentem Inscriptum Coram Judicio offi praesentis Comparentes et secum Judicialiter Controvertentibus quibus

controversiis partium Judicium Coram se Inductis et auditis ad affectationem Comparen partis citatt hocce Judicium dedit et Concessit Dilationem ad munimenta Eaa pren impugnantia ~~sine qua vis ad citatione~~ Ido ad Sequentes Querelar Castren Plocen Terminos post Festu Sancti Thomae Apostoli Incidenz Conservando Terminu partibus mem oratis utrisq Inp allegatis Judicis Sine quavis ad citatione Comparendi peremptorium In Continenti Mlis Rni Gnalis Honestus Gregorius Rokiecki de Bronowo ~~Authen~~ Judicialis palam recognovit quia ipse citationem literalem Sigillata p Judicis Castren Plocen Servien Editt Contra pfatu citatt ad Bona Nick Feria tertia post Festum Nativitatis Sancti Joannis Baptistae prime pterita Anno pren tu et Eius primam ex qua Contumatiae pene est obtenta tempestive ante illius obtentionem in una integra septimane detulit exportavit posuit reliquit et depositione notificavit de quo pren Idem mlis fecit relationem

Munimenta Int Collegium Vicariorum et M Lasocki

In Causa et Actione Judiciaria Infrascripta int Admodum Rndum Adamum Bodalewicz Vicarium Ecclesiae Cathedralis Plocen Caam Procuratorem ac totum Collegium Vicariorum eiusdem Ecclesiae Actt ab una et MM Demetrium Lasocki Ensiferum Zacrocimen et Mariannam de Zorawskie invicem Conjugies et quidem Maritatam Consortem Cum Sui Mariti Authoritate et assistentia in haerendo Inscriptioni Coram Actis Authen Rni factae Secundo post obtentam Contumaciae penam ad Judicium officij pren parte abultera citatt p eo quatenus ipsi sea quem ipsorum onus solutionis magis afficit Censum Annuum a Summa Ducentorum Horen Polon ex horto in Suburbio Dobrinen Sitt nuncupatto a Laszowski

ac allijs gasis ad Eundem hortum pertinen
hic Plociae sitt per ipsos ad psens possessis pvenien
ab ultima quietatione retentum coram Ju
dicio psen persolvant citant igit adviden
et Audien ad persolutionem suprascripti Cen
sus ab ultima quietatione retenti sententia
ipsos Judicij psen stringi solutionem Instan
tanem injungi ac id quod juris erit decerni
et sententiari psen alias citatione eadem
latiore in se existen in diem hodiernam le
gitime cadem et pvenien partibus ipsis utrisq
et quidem Aut per Admodum Rndum Ada
mum Bodakowicz Vicarium Ecclesiae Cathe
dralis Plocen et Caar pcuratorem suo ac
totius Collegij eiusdem nomine personaliter
citatt per Antonium Chmielewski Pleni
potentem in sctum coram Judicio officij p
sen comparen et secum Judicialit controver
ten quibus controversijs partium Judiciu
offi psen coram se inductis exauditis te
neri docere de termino et contentis docuit ad
affectationem partis actt hocce Judicium
edit et concessit dilationem munimento
rum causam psen Juventium ad sequentes
querelar castren Plocen terminos prius et
primius ab hinc in castro Plocen celebrandos
conservando terminum partibus memoratis
utrisq in pallegatis Judiciis sine ulla adci
tatione comparendi peremptorium Incon
tinenti Mlis Rni Gnalis Honestus Grego
rius Rokiecki de Bronowo Judicialis palat
recognovit quia ipse citationem litera
lem sigillatam pterminis psen servien
editt contra pfatos citatt ad residentiam
famati Stanislaj Radzikowski hic Plociae
sitt Feria Secunda in crastino Festi San
ctissimae Invidiae Trinitatis pxima Anno
psen tum et eius primam ex qua pene
contumatiae est obtenta de Scribae relatio

Munimenta Inter Collegium
Vicarios

Vicariorum, et Synagogam Plocen.

In Causa et actione Iudiciaria infra scripta inter Illustrem Adm̃um Rdum Adamum Bodalewicz gtem procuratorem Illustrium Adm̃du Rdorum vicariorum Cathedralium Plocen. Actores ab una et pfidos et infideles, Iudaeos plocen. videlicet Krzywonos Iacobum Marek Lewek Fysiel Mosiek Młody Mercatores, Szymek Pellionem Noson, Iacobum Marek totamq Synagogam Plocen. Inherendo Inscriptionibus bonis ejusdem qdem, In Castro Plocen. feria 2da, post festum S. Francisci, Confessoris, Millesimo Sexcentesimo, Octoagesimo Sexto Sup sumam trecentorum florenorum Polonicalium, Currenti monetae in Imperialibus, p Olim Illustrem Adm̃tum Rdum Ludovicum Tolibowski Decanum Posnaniensem Custodem Plocen. pro Auctione Annivsali pro olim Gso Martino Tolibowski Vexilifero Brestensi Cujaviae p Olim Illustrissimum, Albertum Tolibowski Episcopum Posnaniensem, in Ecclesia Cathedrali Plocen. instituto Collegio Venerabilium Patrum Vicariorum

Ecclesiae

Ecclesiae Plocen. Legata, alterius in
Castro Plocen. feria 6ta ipso di
efesti S. Petri in vinculis Mil-
lesimo sexcentesimo Octoagesi
mo sexto p. Admdm Rndum Woy-
ciechowski protunc vice decanum
seu potius totius Vrabilis Vicariorum
Cathedralium, Plocen. ibidem in
Castro Plocen. ~~ibidem~~ feria 2da
post festum S. Francisci Confesso
ris Anno eodem ut supra sup
summam Centum florenorum
Polonicalium de manibus Religiosi
et Admdum Rdi Patris Stepha
ni Dzieuski Collegij Plocen. Socie-
tatis Jesu Rectoris totiusq ejusdem
Collegij Plocen. inscriptum 2do
post optentam Contumatiae pa
nam ad Juditium Officij presen
tis parte ab altera Citatus pro
eo qua tenus ipsi easdem Sum
mas utrasq Una cum provi
sionibus ab Ultima yetatione
retentis Coram Juditio presen
ti p. solvant qua propter Citan
t ad videndum et Audiendum
ad solutionem praemissarum Sum
mar. una cum provisionibus
p. Sententiam Juditij Officij presens
Stringi, alias Citatione eadem
latiore in se existente in diem
hodiernam legitime cadente par
tibus

tibus ipsis utrisq et qdem acto
rea p Illustrem Admdu Rdu
Adamum Bodalewicz Collegij
vicariorum Ecclesiae Cathedra
lis Plocens procuratorem suo
et totius Eiusdem Collegij nne p
sonalit Citata p pfidos et infi
deles Iudaeos Lewek Abrahamo
wicz et Szaia Matuszowic Senio
res Synagogae Plocens # Coram Iudi
tio Officij psentis Comparentibus
et Secum Iudicialit Controuten
tibus Vtrisq Controuersijs partium
Iuditium officij presentis Cora
se inductis exauditis ad Affecta
tionem partis Citatae hoc Iudi
tium dedit et Concessit ditaone
ad munimenta Causa presen
tem Impugnatia ad sequentes
querelarum Castrensium Plo
cens terminos post festum S. Tho
mae Apostoli incidentes Conservan
do, ~~partib~~ terminum partibus
memoratis Utrisq in praeallegatis
Iudiliis sine ulla acitaone Com
parendi ~~poenam~~ peremptorium
in Continenti M. R. G. H. Grego
rius Robiecki de Bronowo etc
Scribatur. Ad Domum pfidi
Noson feria 2da ante festum
Sancti Antonij de Padua Proxi
ma Anno presenti etc Scribatur.

Suo et totius Synagogae Plocens proprio

Major inter Wolowski et M. Kucharski

In Causa Actione Judiciaria Impascripta int[er] S. Micha
elem Wolowski Actt ab una et M. Hyppolitum Ku
charski Tribunum terre Zakroczimen in hac parte
Manifestantem Auctor Coetus ad Judicium offi
parte ab altera Citatt per quat[uor] eius ipse Nuncium
Centum typphonum Polon[icum] circa solutionem
md dotalis M. Josephae Bronisvlia Adami
Przedwojewski Notarij terrestris Castren Ciechano
vien Consortem ex bonis Lunowo Actt possessio
vien subiector concernen apud fe actes ipsum atte
stan Inscriptione Authen locatt super admensu
ratt una cum provisione cor[am] Judicio presentiin
stanter exolvantur et realiter emunerat ig[itur] Citatt
ad videndum et audiendum Ipsum ad premissa p[er] sententia
Judicij offi[cium] ipsen ultimo solutionem Summe una
cum pensionibus ac partis lucris assignari litis ex
pensas refundi ac ad quod juris erit decerni
et sententiari ipsen alias Citatt eadem lationis
in se existen[tem] indemnem legitime Caden
et provenien partibus ipsis utrinq[ue] et quidem Actt
personaliter Citatt p[er] S. Antonium Malewski Ca
merarium terrestrem Zawkrzen[sem] perpetuum Judicio
offi[cium] ipsen Comparen ad repositionem Comparen
tium dem M. Hyppolitus Kucharski Thesaurarij Za
krocimen hujus Judicium dedit et Concepit dila
tionem Majoris eidem M. Kucharski de quo Cau
sas Majoris Importantiae in Judicijs Castren
Ciechanovien idem M. Kucharski alentatq[ue]
dilationem literatorijs habet documentis in
sequen querelar Castrum Plocen terrae post
Festum Sancti Thomae Apostoli proxime Con
servando Termum partibus memoratis
utrinq[ue] in pallegatis judicijs sine ulla
ad actionem Comparendi peremptorium
Injunct[um] Nobilis Honestus Gregorius
Kolniechi de Bronowo Author et juratus
palam recognovit quia ipse Citationem
literalem Sigillatam per nos
servien edict[um] contra p[er] fatos Citatt
ad bona Gutarzewo Feria tertia post
Festum Nativitatis Sancti Joannis Ba
ptistae proxime Annotatum detulit et por
tavit posuit reliquit et deposuit ibm
notificavit de quo per ipsum Nobis facit relationem

7. F. 2da ante Fm. 1 Margarethae 1747 m.

Banitus G. Wilamowski per G. Zabowski.

In Termino hodierno exaditatione Literali Sigill. Castr. Capit. Plocen. tenoris sequens Thomas Gregorius a Dembowa Gora &c. Vobis Gnosus Alberto et Balthasaro tum Catharinae de Krzymowskie ob. Gnosi Laurentij Wilamowski Relict. Conti Matri ac Successoribus ejusdem ob. G. Wilamowski de nominibus Zynoch Sortis in Bonis Zabowo Quovis modo deoccupatoribus Wilamowskim de Personis Bonisq. Vestris quatenus omnibus &c. Sentiat. Feria Secunda post datam seu positionem Praesentationis prius et proximius in Castro Plocensi celebrandae pro tr. ac peremptorie Comparentis ad Instantiam Gnosorum Adami Zabowski et Dorotheae de Stnisinskie ob. Illustris ad modum Andreae Stnisinski Decani Cathaniensis Praepositi Celoviensis Sororinae Invicem Conjugum Sebastiani Pauli et Religiosi in Christo Magistri Ignatij Societatis Jesu Illustrissimum inter se germanorum Bnidnickich ob. Andreae cum ob. G. Marianna Stnisinska Matrimonialiter progenitorum Filiorum ad qui Vos cum Assia ab Utrinque de Jure debita ad paratum processum Juris totum et Integrum paratosque quovis Termino et gradus Juris Parata quae decreta et quae Ultimarium Injunctis ad B. Zabowo Conde-

scensionis

tempestive per D. Joannem Grabu interposito et
per Jud. Off. pre. suscepto et Connotato Clamato et
vocato non tamen comparere in Libro Condescensionis
de Corte in B. Zabowo Lito alias in Toto Leu pro
Toto Libro Negotij sui principalis admittere Jud. Off.
pre. Judtr ac Offe condemnavit ulteriorarq. Obli
per Jud. pens. fieri et peragi postulavit Cujus
Postulationi Jud. pens. annuendo in vim epistolae Lui
Lme ea in Causa obtenti Decrevit pens. Decr.
Lubtenius pene de pfato Lito de Corte in
B. Zabowo Lito condescendat ipsq. sub pena Bnis
quae in Casu Decro pre. contraventione nempe
de eadem Corte non condescensionis prout de facto
non condescenderunt examine decernit Mtis Jt.
Gregorius Rolicki de Bronowo Judtis ad pu:
blicandam eandem Bnis poenam addit et deputat
Lui quod Mtis Satisfaciendo munere Officii sui depu:
tationiq. a Judicio pre. habito memorato Bnis
poenam modo pmisso obtento ac ipsimet Lito esse
Banitas Juri Communi Contrarios et rebelles hic in
Actis Subdi Judtis ac in aliis locis publicationi Actis pre. plu:
rima nobilitate ad Jud. moderna Tonoq. publico congregato alta sua
Sonora et Sonorosa voce proclamavit publicavit et Notitiam
Omnium protunc pre. in Dubiam deduxit de quo pre. Jd.
Mtis fecit Litem Lastgino publicato Bnis poenam Jud. Off. pre.
pro faciendo in Commissis pro ista pre. Juris communis Executione
Officium competens videlicet D. Ex. Lopez quemvis addidit et depu:
tavit Lui Jus Burgrabius ad Primam Partis Lito requisitionem
Decrq. pre. exhibitionem facere et peragere tenebit ipsq. sub

poenis

poenis cum Renitente Officio Legibus Regni Sancitis nemo
vero eandem Executionem de B. Cit. Offic. peragendam nec per
se nec per duas quasvis subordinatas audeat Im-
pugnare Renovari id quod sub Leonina Bnis spe-
cialis poena quae cum Impugnatio praesens interponitur
Dan. In Continenti M. R. Honestus Gregorius Kolicki
de Bronowo authentico et Jurato palam dixit Lucam Gr.
Cito Literatum Sigillo scribatur juxta Stylum Ecclesiae
post Festum Nativitatis Sancti Joannis Baptistae
praesentis anno praesenti Petulit Exhortavit.
Possit reliquit etc etc etc

Banitt. G. Antonowicze per N. Gutkowski

~~In Termino hodierno~~
Juxta actum Executionis infrascriptum in Bonis
inferius nominatum officiose per infraspecifi-
catum G. Burgrabium C. Plocensem expeditum ac ma-
nu ejus propria subscriptum Cujus Tenor
Sequitur Talis Actum in Bonis Wisniewo
Feria Secunda in Crno Festi Visitationis
Gloriosissimae V. Mariae Anno Domini
1741mo. Coram G. Bartholomaeo Goszczycki Bur-
grabio C. Plocensi in praesentia NN. Andreae
Mystenski et Adami Korzybski nec non
Mtis Regni Generalis Provid. Petri Wuyczak
de Gelczyno authentici et Jurati actus prae-
sentis adstantis et eundem acclamantis, Qui quidem
supraseriptus G. Burgrabius C. Plocensis insistendo
Legibus Regni de peragendis Executionibus
sancitis satisfaciendo quoque muneri officii sui
ac Additioni M. Antonii in Zakrzewo Zakrzewski
Vexelliferi Terrae Zawskrzensis et Vice Capnej Castrensis

Stocenę ex Instantia DD. Antonij Parentis et Mari-
annae Filiae ex olim D. Magdalena Gorska progenitae
Gutkowskich Actae Jurevincenę vigore Decreti
seu potius poenae Dnis de actu ejus in Castro
Stocenę Feria Secunda in Crastino Festi San-
ctorum Trium Regum anno Dni 1743tio
super D. Joanne Antonowicz Cttae Jurevictae
et hoc ratione Summae Duorum Millium Flore-
norum Polenę una cum Poena Lucta in Decreto ex
pressa ac provisionis non solutionis obtentae
et publicatae alias processu Causae praemissa
fusius in se obloquenę cum suprascriptae nn.
ac praedicto M.ci ad Bona suprascriptae Visnie-
wo Condescendit Jurisdictionem suam offensam
Custodita prius per Vocem Mtis pace et se-
curitate publica fundavit qua fundata Juris-
dictione sua Partes utrasque tam actae Jurevin-
cenę quam Cttae Jurevictae praedicto M.ci ad sui
praesentiam aulamare injunxit ad Cujus Mtis
aulamationem plr Comparens D. Antonius
Gutkowski actae Jurevincenę suo et D. Mari-
annae Gutkowska Filiae suae Virginis principali
nne reproductae Decreto seu potius poena Bani-
tionis cum ejus publicatione de actu ejus superius connotatae petiit
vigore ejusdem Executionem fieri et peragi et ad
Conscriptionem Inventarij Condescendi Cujus
affectationi ac Juri communi annuendo D. Burgrabius ad Tra-
ctationem Condescendere voluit verum quoniam
ex adverso plr veniens ad actum Executionis N. Fran-
ciscus Zaurski Famulus D. Pauli Antonowicz
Filij Cttae Jurevictae nne ejusdem Domini sui
ac Fratrum et Sororum ejus nullis reproductis
Juribus nec defensis Juridicis solum his for-
malibus bronię y niedopuszczam ~~tey~~ Pana mego
y Braci y Siostr Jego Imięniem tey Exekucyi Gdyż
sa fortuna

ta Fortuna to iest Dobra Wisniewo są to Dobra
Dziedziczne Successorow Matki JmPanow Antono-
wiczow Wszystkich tak Synow iako y Corek a
a JPan Jan Antonowicz ~~niema~~ Oyciec ich
niema nic na tych Dobrach Wisniewie y niewin-
nie JPan Putkowski tu na te Dobra sprowadza
Exekucyą impugnavit et fieri non admisit
Qua attenta ejusmodi impugnatione is Idem
P. Burgrabius Plocens ab eadem Executione ne
cuppiam Stum Judicium aliquod inferatur super
sedit et Causam hanc cum toto effectu ac Partibus
Ipsis utrisque rursus ad Judicium officii Castrens Plocens
unde Causa emersit pro fortiori demandanda
Executione ac resolutione remisit remittitque praesens
Conservando Trnum Partibus memoratis utrisque
in Collegiatis Judiciis Castrens Capitis Plocens prius
et proximius ab hinc in Castro Plocens Celebrandis
sine ulla adulatione comparendi peremptorium
Decreti sui Executorialis vigore Bartholomaeus
Pieczycki Burgrabius Castrens Plocens manu
propria in Trno itaque hodierno vigore Praesentis
Remissionis Conservationisque Ipsius Trni in Di-
ei hodiernam Sme Cadens et proveniens
praefatis Pars actis coram Judicio officii praesens
plus comparens et Trnum eundem hodiernum
per totam Judiciorum praesens audientiam Sme
attentans memoratis Partem Citatis ad Jus Juri-
dice per Mtem R. Pr. Honestum Gregorium Rokiecki
de Bronowo Judicem Tribus et ultra Juris
formam vicibus quatuor Clamatis et vocatis non
tamen comparens in Lucro ulterioris fortis
sacienda Executionis alias in Toto seu pro toto
Lucro negotii sui Principalis admittente
Judicio officii praesens Judiciter ac officiose con-
demnavit ulteriorique sibi per Judicium officii praesens

pen et peragi postulavit cujus affectationi ~~offici~~
judicii officij praesens annuendo in vim ejusdem
Lucri Sme ea in causa obtenti Decrevit praesens
Decernit Quatenus S. Burgratius Plocensis qui
vis qui prius facilius ve conduci poterit eandem
Executionem ad primam partis actae requisitio
nem Decreti praesentis exhibitionem de Go
nis Cit. Jurevicii faciat et peragat idque sub
poenis consuetis renitentes officiales Legibus Rni
sancit, nemo vero eandem Executionem ~~de Bonis Cit. Jur~~ officiose
peragendo nec per se nec per suas quasvis
subordinatas audeat impugnare Personas
idque subsecrsivo Bnis perpetuae Poena quae
consuetis impugnatores praesentis interponitur
Decreto.

Baniti MM. Karsky acaty

per PP. Wolinskie

In Termino hodierno ex adiutatione Literali
Sigillatae Praesentis Capitis Plocensis Tenoris Sequentis
Thomas Gregorius a Dębowa Jura Dembowski Plocensis
Plomicensis etc. Capitaneus Vobis MM. Josepho
et Alberto Karskim Dapiferis Dobrinensis Fratribus
inter vos Germanis olim Mci Antoni in Rempi
no Karski Dapiferi Terrae Dobrinensis Filijs B. praefato
Rempino haeredibus tum Jacobo Rosciszewski Vice Pa
latino Terrae Dobrinensis coniunctis Bonorum ad praesens
Possessori de Bonis Vestris Dyr omnibus Vigore Re
gio et nostra qua hac in Parte fungimur etc. etc.
Scribat juxta Stylum ad Instantiam Pa

Michaelis et Joannis Nolinskich dicto Dni Vos
citant nempe ad paratum processum paratos
quosvis Juris gradus et terminos paratumq
Dcarum Solutionis summae duorum millium
nongingentorum nonaginta septem Tyne una
cum Provisione ab Anno 1743 ad annum
praesentem retentae sibi dictam adjudicatae paratamq
mationem cum publicatione intuitu epistolae
summae factae una cum Poena Juxta in Dcarum
expressa adiutat ulterius Volitum ea uti Jus
ta Jure procedi Solutionem summae praemissae
una cum Provisionibus retentis instantaneam in
jungi et mandari ac id quod Juris erit De
cerni et sententiari praesentes Actis Trio pa
ratum et Judex responsuri Datum in Cro
Plocensi F. Ida post Festum Nativitatis San
cti Joannis Baptistae proxima Anno Dni
1747. In diem hodiernam Lmi cadens et pro
veniens partibus ipsis utrisque et quidem facto
per Jum Joannem Nolinski suo et Fratris
sui nomine ptr Actis per J. Antonium
Chmielewski coram Judicio Officii praesentem comparens
et secum Judex controvertens Juribus partium
controversiis Judex Officii praesentem coram se Judicio
exaudito amputata dilatione majoris.

per comparen. Partis Citatae affectata uti hac in
causa in ante recepta et concessa Partibus in Ne-
gotio experiri mandavit Tandem Quoniam ab
mandatis praesentis in primo
Experimento recessit proinde Praefata Pars
Actorum coram Judice Officii praesentis comparens et
Terminum eundem hodiernum per totum Judicium
Tractum Lmi attentans memorato Citato ad
Jus Juridice per Mag. Honestum Gregorium
Kolicky de Bronowa Judicem Tribus et Ultra
Juris formam Vicibus Quatuor uti ante Gta
et post Officium Arrestum per D. Antonium
Chmielewski Interposito et per Judicium
Officii praesentis susceptum et Connotato Clamato
et Vocato non tamen Comparens in Lucro Ul-
terioris fortis faciendae Executionis alias in
toto seu pro toto Lucro Negotii Principalis
admittens Judicium Officii praesentis Judicis ac Officii
condemnavit Ulteriorque sibi per Judicium Officii
praesentis fieri et exequi postulavit Citato Judicium Officii
praesentis Jure communi ~~Affectation~~ Postulatio-
nis Partis Actoris uti Lucro annuendo in Vim
Episcopalem Lmi eam Causa obtenta decre-
vit praesentis decernit Quatenus Jacobus Kesielis
eandem Executionem ad primam Partis Actoris
requisitionem Decimus praesentis exhibitionem

facit

fuerat et peragat dicq; tabellionis officium
officiu regiu Anni domini millesimi
Ducentesimi nonagesimi primi quinte
decime indictionis Quorum quidem
quidem quidem quidem quidem quidem
quidem quidem quidem quidem quidem
quidem quidem quidem quidem

ex olim D. Heksabethe Smoszenska progenitt Fra-
trum inter se Germanorum actt. Qui se citant
seu potius post translapsum Terminum seu
Terminos si qui sili actt ob non prosecu-
tionem Causae sunt translapsi ad para-
tum Decretum Judicij officij Pcenq Quo
mediante Solutio Summae Duorum Milli-
um Florenorum Polonq est injunctt para-
tosq quosvis Juris Gradus et Terminos
paratas Dilationes majoris et muni-
mentorum adcitant ulterius tecum ea
in Causa Jure procedi Solutionem Sum-
mae superius exaratt per Sententiam
Judicij officij praesenq instantaneam de-
mandari ac id quod Juris et Justitiae
erit exequi et Sententiari praesenq Sis
Termino advenienq panturus et ad Promissa
tusibus tibi oretenus enarranda respon-
surus Datt in Castro Plocenq Feria post
Trm Nattis Sancti Joannis Baptistae proxa
Anno Dni 1747. in Diem hodiernam Sme
Cadenq et provenienq Partibus Ipsis utrisq
et quia actorea per D. Dionisium Przecz-
szenski suo et Fratrum suorum nomine ptr "tanae Pfatt Paris actt" Coram
Judicij Pcdo comparens et Trnum eunae hodiernum Sme
per totam Judiciorum Pcenq audientiam atten-
tans, petyt sili vigore Decri "antea acti" Judicij officij
praesenq Mlem Regni Generalem Honestum
Gregorium Rokiecki Judicij sui apparitorem

ad

ad publicanae Banitionis poenam addidit et de-
putavit Cujus affectationi Judicium Officij
Poenae ut licite annuendo suprascriptum Mlem
Regni Generalem Honestum Gregorium Rokiecki
de Gronowo Judicem ad publicanae eanae Ba-
nitionis poenam addidit et deputavit Qui
Mlis satisfaciendo Deputationi suae a Ju-
dicio praesenti habitum memoratum Banitio-
nis Poenam ex vi contraventionis Decrō
obtentum ac ipsmet Citum ubi ante ita et post
officiosum arestum tempestive per G. ~~An-~~
~~tonium Malewski~~ Joannem Chmielewski interpositum et per Judi-
cium officij praesenti susceptum et connotatum
disparenti, alta sua praeconica et sonoro-
sa voce in praesentia Multorum vanae
Conditionis et Sexus hominum procla-
mavit publicavit et ad notitiam omnium
pro tunc praesenti in dubiam deduxit de quo
praesenti Idem Mlis eloco publicationi so-
lito ad Judicium suum rediens fecit Re-
lationem post quam publicatam Banitio-
nis poenam pro faciendo in praemissis
Juxta praemissum Juris commonis Execu-
tione officium competens videlicet G.
Burgrabium Crez Plocensem quem vis qui
Prius B. C. Plocensem satisfaciendo munere officij sui ad additionem a
~~prius requisitus fuerit facilius ve con-~~
Judicium eius habitum ~~Qui G. B. C. Plocensem~~
~~dicere potent~~ ad primam partis actum re-
quisitionem ~~facere et peragere tenetur~~
~~idque sub poenis conq renitentes officiales~~
~~Ad~~ Judicium officij praesenti

~~Legibus Regni sancitis~~ Decretq praesenq ex
non attentis quibus vis Iuris oppositionibus ac defensis Iurisdictionis
Libertionem canae Executionem de Bonis
quae omnes Pene Decreto sufferunt et annihilant
lib. Iure vult facere et peragere tenebitur
idq sub poenis unq renitentes officiales
Legibus Regni sancitis, nemo vero canae Exe-
cutionem de Bonis lib. officiose peragenae
nec per se nec per sacq quas vis subordina-
tas audeat impugnare Personas idq sub se
ossiva Banitionis perpetuae poena quae
unq impugnatores actuumq officiosorum
irritatores Penq interponit Decreto. In
Continenti M.R.G.H. Gregorius Rokiecki
de Stronowo authq et Iuratus palam vivit
quia ipse ad citatis literatis Legitatis pro Trinis
Penq servienq edit unq Pfatis ad lib. ad
Bona Ramutowko Fiscalia post Inn. Nattis S.
Joannis Baptae anno Penq proxe prae-
teritis detulit ~~etc~~

Decretum Remissionis inter M.M. Zorawsky Pincernae et Prze-ciszewsky Vexilliferos Plocenses.

In Termino hodierno ex Dilatione anteriore
majoris Ipsi hac in Causa in Antecessis Judicij suis
recepta et per Judicium officij Penae data et concessa
idq ad sequenda Querelarum Castrensium Plocensium Ter-
minos utpote modernos cum Termini ibidem contenti
Imaq Conservatione facta et hoc in Causa et
actione Judiciaria Infrascripta inter M. Martinum
Zorawsky Pincernae Pltq Plocensem actum ab Una et
Illum Stanislaum Przeuszewsky Vexilliferum
Plocensem inhaerendo magis auctoritate facta secundo

post

post Obtentam Contumatiae poenam ad Judicium
Officij Praesentis parte ab Altera Cit. pro eo quia Ipsi
Pri Contrarium Legum Rni procedendo ausus est
Actu Modernum ac Intaminatum ejus honorem edito
pro Judicijs Tribunalis Rni Lublinensis Trno Circumscri-
bere extra provinciam ad praefatum Tribunal Lublinense
indebite evocare per Providum Adamum Tomkiewicz
de Stropkowo Authum Citationem non sigillo Trni Lubli-
nensis verum ad Ulterino Metallo quod Tyne sigillo
extradere, ad recognoscendum ejusdem Citationis relatio-
nem alium Mlem non qui exportaverat Inducere
perinde tam si Mi Actorem quam Officium in reco-
gnitione falsae relationis Providum Mathaeum Ja-
chimowicz facta eludere per quae praemissa Contra-
leges Rni processit poenas Succubuit pro quibus
nihilominus pro Statuitione ejusdem Providi Mathaei
Jachimowicz pro Summendo de Ipsis poenis personalibus
Praesentis Cit. alias Dilatione eadem latiore in se existentem
in Diem hodiernam Imae Cadentem et provenientem par-
tibus Ipsis Utrisque et quidem Actu Mlis Zerawsky Pincernae
Plocensis pro Citato Mi Stanislaus Przeciszewsky Vexilli-
fer Plocensis itidem pro Coram Judicio Officij Praesentis Compa-
rentem et se cum Judlis Controvertentem quibus Controver-
sijs partium Judicium Officij Praesentis coram se Inductis
exauditis Decrevit praesentemque Decernit quatenus

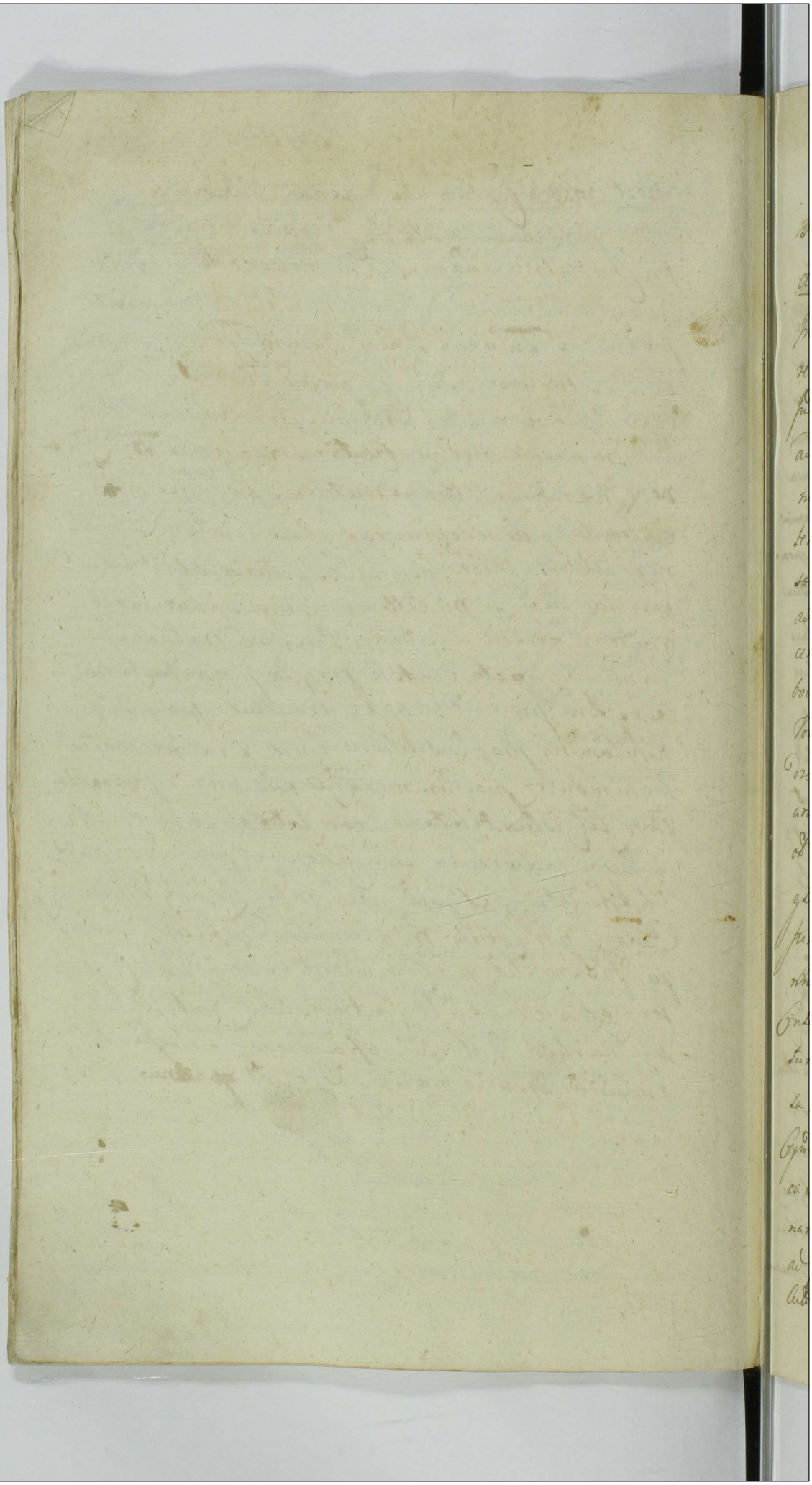

495

Barritus. G. Osiecki per Gl. Cyndackie

In Termino hodierno ex Dilatione Anteriore munimentor. Parte infrascriptae cito in antecedenti Judicio recepto et Judicium Officij praesens Dato et Concessa idq ad sequens Querelar. Crene Plocene Terminos ut pote modernos cum Termi Ibidem contenti Cma Conservatione facta et hoc in Causa et Actione Judiciana infrascripta Inter Ex adcitatione Literatt. Sigillo Crene Capitulo Plocene Tenoris sequens Thomas Gregorius a Debowa Jora Dembowski Plocene Plonsiene etc Capitulo Vobis Gl. Theressiae de Zabokliczkie relicto ob L. Andreae Osiecky Conti Viduae matri, tum Antonio Joanni et Ignatio Osieckim Filijs denique Ouuntibus ob L. Adami Osiecki de Personis Bonisque vestris gtr vigore Regio et Nra qua hac in Pte fungimur etc etc Ad Instantiam Lsae Catharinae de Osieckie Relictae olim Gsi Nicolai Cyndacky Contis Viduae Acto quae vos citat seu potius ad paratum processum Paratas Condemnationes ea in Causa Obtento revisicatone ~~revisica~~ Morte ob L. Nicolay Cyndacki Interposito adcitat ulterius Vobiscum ea in Causa Jure procedi Solutionem Summar. Vinar. unius Dotalis Restane Quingentorum Tyne ad Complementum Summae Orgtis mille Tyne Acto Concernente pixta Obloquentia Contractus Certi

Sponsalitij

Jm 2

Sponsalitij una cum pone injungi alterius sum
mae sexaginta quinque Tynenses cum restitutionem
Frumentorum juxta porrecto Rgtum per ot. G. An-
dream Osicilij Mantum et Parentem vestrum a
se Acto Accomodato Assignari ac Insublationem
Condemnationum Binarum poenas Irrogari ad
quod Juris erit Decerni et Sententiari pro quo
pene ad Videndum et Audiendum Vos ad Solutionem
Summae suprascriptae cum pro one proveniente citamini
Sites Tmo adveniente pariturum et judicio respon-
suri Dato in Cro Stocene F. Ida post Festum
Sancti Michaelis Archangeli proxima Anno
Domini 1746to. Alias Dilatione cadente Latione
in se Existente in Diem hodiernam Tme cadente
et proveniente Ptibus ipsis Utrisque et quidem Acto
ptr Citata per G. Antonium Osicilii suo et
alior Acto Nomine ptr Coram Judicio Officij pre
Comparente et secum Judicio controvertente Quibus
Ptium controversijs Jud Officij pene coram
se inducto exaudito Tandem post recessum Com-
parente Ptis Acto Praefato Pars Acto coram Jud
Officij pene ptr comparens de Tmo eiusdem
hodiernum per totam Jud pene audientiam Tme alten-
tans memorat Acto ad Jus Juridice per M.R.
G. Honestum Gregorium Rolicilii de Bronono
Judicem Tribus et ultra Juris formam Vicibus Qua-
tuor uti ante Ita et post Affectum Arrestum tem-
pestive per G. Matthaeum Bagienski Interposito

et per Jud. Officij praesens discepto et connotato fla
mato et vocato non tamen comparente in lucro
solutionis summae aliàs in toto seu pro
toto Cura negotij qui principalis admittens
Jud. Offi. praesens judtr ac Offre condemnavit
Ulteriorq. sibi per Jud. Offiij praesens fieri
Decerni postulavit ~~cujus postulationi Jud.~~
Et Judicium Officij Juri Communi Affectationis
ptes cito Acti Citate Annuendo in Vim
epistolae Lucri Lme ea in Causa Obtenti Decrevit
praesens Decernit Quatenus praefato cito Summa pro
qua Conveniunt una cum Provone in Instanti
solvant Idq. sub poena Bnis quae in Casu
Dcro praesens contraventionis nempe praefato dim
ma non solutionis prout de facto non est per
soluto ex nunc decernit Mgr. R. Hypraseng
Rolicibi ~~per Jud. Offiij praesens~~ ad publicandum
Canal. Bnis poenam per Jud. Offiij praesens
addit et deputat Quicquid mtis satisfaciendo
munere Offiij sui deputationiq. a Jud. praesens
habitis memorato Bnis poenam modo praemisso
Obtento ac ipsomet Cito esse banito Juri Commu
ni Contrarios et Rebellos die in Atrio Subdi Judtis
ac in alijs Locis publicationi solito praesens plurima
Nobilitate ad Judicia moderna Tonumq. Publi
cum Congregato alta sua Provincia et Sonorosa
Voce proclamavit publicavit et ad Notitiam

Omnium

Omnium protunc presens in Dubiam deduxit de qui-
quo presens Jd Mtis fecit Rnem post quam
publicato Bnis Pœnam modo premisso obtento
Jud Officij presens pro faciend in Premissis pixta
presentem Juris Communis Executione Officium Com-
petens vidta S. Joannem Grabia Burgrabium
Crem Plocen addicit et deputavit Quiquid
Ge Burgrabius satisfaciend munere Officij seu addi-
tionis ad Judicio presens habito Eand Executionem
ad primam ptis acto Rnem Deinq presens Ex-
bitionem facere et peragere tenebit Idq sub
Sub pœnis cone Renitore Offtes Legibus Rni
desinis Nemo vero Eand Executionem de Bo-
cito Offie peragend nec per se nec per de-
ar quasus subordinato audeat Impugna-
re Personas idq sub Honoris Bnis perpetuæ
pœna quæ cone Impugnato presens interponit
Decr hicq in Contenen MR. RG. de Bronowo
Authq et Juratq pcto etc ad B. Zyagowo pixta
dato in Citatione posito etc etc etc etc etc
Petenco publicationi Solito ad Jud Dum rediens

Lucrum ulterioris super G. Sokolnicki

Juxta Actum executionis Infrascriptum in bonis inferiq nominatis offose per infra specificatum G. B. C. Plocen expeditt ac manu eius propria subscripta Cuius tenor Sequitur talis Actum in bonis Opatowiec Feria Secunda Ante Festum Nativitatis Sancti Joannis Baptistae proxima Anno Dni 1747 Coram Gnoso Joanne Chmielewski B. C. Plocen in praesentia GG. ac NN Joannis Przedpelski dicti Dobek Antony Sochocki nec non Mlis Rni Gnalis Providi Joannis Jakubowicz de Ciołkowo Magna Authen et jurati ad Actum praesen assuptt et Eundem acclamantes qui quidem Gnosq Burgrabius Castren Plocen in haerem legibus Rni de peragendis executionibus Eo nomine Sancitis Satisfacien quoq muneri offi Sui additioniq a judicio praesen ad Infrascripta peragen per expressum habile vigore poenae banitionis de Actu eius in Castro Plocen in terminis quaerelar Causarumq offi Judicijs Feria Secunda post Dominicam Oculi Quadragesimalem proxima Anno domini 1747 sup G. Paulo Sokolnicki respectu Summae Trecentor tynphonum cum provisione vigore decessionum Decreto adjudicatar n Solutionis ex instantia Gnosi Jacobi Przechowski Camarary Rozanen Actt jure vincen opten et publicatt ad bona Supranominata cum suprascriptis NN ac Mli praecauta prius pace et Securitate publica Circa Actus officiosos observari Solita Condescendit Jurisdictionem Suam offosam fundavit et partes utrasq tam Actt jure vincen quam Citata jure victa Suprafato Mli acclamare injunxit quo in terno executoriali personaliter Comparens N Eva Sieniecka GG Dembskich

seu potius Osieckich Conjugum famula Vir
go his formalibus verbis Bronię y niedo
puszczam tey exekucyi Imięniem JMć
Pani Dęplki ktora ma pierwszy zapisz
na tych dobrach y kładę go WPanu de
Actu Eius in arce Ciechanovien feria Se
xta post Festa Solennia Sacri Pentecosten
Anno Domini 1748 per S Paulum Sokol
nicki SS Teclae Franciscae et Mariannae
Bilenskim privignis Suis Super Summa
Duorum millium flo Tynphonum recogitti im
pugnavit et fieri non admisit qua impu
gnatione non attenta S BC Plocen non
intrando incognitionem pro insertae inscri
ptionis causam praesen cum toto eius effectu
ac partibus ipsis utrisque et impugnatrice
rursus ad Judicium Castren Plocen pri
mosque ternos ab hinc in Castro Plocen cele
bran pro exsolutione Supra exarata in
scriptionis ac fortiori demandan Executio
ne Conservan partibus memoratis tam ju
revincen quam jurevictae ac impugnatrici
in praeallegatis Judicii Castren Plocen prius
et proximius ab hinc in Castro Plocen ce
lebran sine quavis ad citatione ternum
Comparen peremptorium remisit re
mittitque praesen Decreti Sui executori
alis Vigore Joannes Chmielewski B
Castren Plocen manu propria Intermino
itaque hodierno Vigore pro insertae remissio
nis Conservationisque ipsius termini in die
hodiernam legitime Caden et provenien par
tibus ipsis utrisque et quidem actt pro S Anto
nium Chmielewski Plenipotentem inscri
ptum personaliter citata pro interesse S C
Sokolnicki pro S Jacobum Kęricki pro interesse

Gnosor

Gnosorum Dębskich Conjugum ac Osiecki
Possessoris bonorum opatowiec p. G. Antonium
Malewski Camerarium Terrestrem Zaskrzen. Pleni
potentem Inscrum personaliter coram Judi
cio offi. praesen. Comparen. et secum Judi
cialiter Controvertentes quibus Controver
sis partium Judicium offi. praesen. coram
se inductis exauditis tandem quoniam
Comparens G. E. Sokolnickich a comparitione
Gnosi Pauli Sokolnicki recessit proinde p.
fata pars Actt. Coram Judicio offi. praesen. pe
sonaliter Comparens et terminum Eundem
hodiernum p. totam Judiciorum praesen. audi
entiam legitime attentans memoratum
Citatum ad jus juridice per Mlem Rni
Gnalem Honestum Gregorium Rokiecki
de Bronowo Judicialem tribus et ultra
juris formam vicibus quatuor utiante
et post offosum Arestum tempestive per
Gnosum Joannem Grabia inter positum et p. Ju
dicium offi. praesen. susceptum et Connotatum
clamatum et vocatum non tamen Comparen. in lucro
ulteriori fortis faciende executionis alias
in toto seu p. toto lucro negotij sui prin
cipalis admittente Judicio offi. praesen. Judi
cialiter ac offose Condemnavit ulteriorque
sibi p. Judicium offi. praesen. ~~sibi per Judi
cium~~ fieri et exequi postulavit et Ju
dicium offi. praesen. juri Comoni postulatio
ni partis Actt. uti licitae annuen. in vin
eiusdem lucri legitime ea in causa obten
ti decrevit praesentibusque decernit quatenus
G. B. C. Plocen. qui vis qui prius facilius ve

conduci poterit eandem ulteriorem exe
cutionem ad primam partis Acti ~~executio~~
~~nem~~ requisitionem Decretique praesentem ex
hibitionem facere et peragere renebit
idque sub poenis contra renitentes officiales
in legibus Regni Descriptis nemo vero
eandem executionem de bonis Cittato
offerre pagen nec per se nec per suos quos
vis sub ordinatas audeat impugnare
personas idque sub seorsiva banitionis
perpetuae poena quae contra impugnato
res praesentem interponit Decreto cum Cete
ris vero Judicium officii praesentem cum praesentem
ad convictionem disparentis suspen
dit suspensamque esse declaravit decla
ratque praesentem

Lucrum ultimariae super Regiliose in saeculo Adamo in reli
gione Josepho Jezowski ex Parte G. T. Jaroszewski vice
notarii Terri Plocen. obtentum

Juxta actum executionis infrascriptum in Bonis inferius
nominandis officiali per infra specificatum Generosum Burgra
bium Castri Plocen. expeditum ac manu ejus propria
subscriptum cujus tenta sequitur talis actus in Bonis Grom
bice ante acta Magnifici Adami Jezowski Notarii Terri
Plocen. nunc in religione existentis Hereditarijs Feria
Ida in Crastino Festi Visitationis B. M. Anno Domini
1747. Coram G. Antonio Chmielowski Burgrabio Castri
Plocen. in praesentia N. N. Joannis Olszewski et Bar
tholomei Ostrowski non nominati G. P. Pauli Swyrde
Czak de Maykowy autentici et Jurati Actorum praesentem ac
clamantis qui G. Burgrabius Castri Plocen. insistendo
legibus Regni de Perlegendis executionibus sancitis satis
faciendo quoque muneri officij sui ac adicioni a Ju
ditio Castrensi Plocen. habitae ex instantia Generosi Thomae
Jaroszewski vice notarii Terri Plocen. actoris jure vincen
tis vigore condemnationis de acta ejus in Castro Plo
cen. in Terminis Querelarum causarumque officij Judicijs
una cum continuatione ulteriorum causarum in diem hodi
ernam incidentibus Feria Ida post Dominicam Cantantem

Prima in anno 1746 supra fato ante hac in Seculo M.
Adamo Jezewski Notario Trib. Plocen. nunc Conventus
Sacri Stemp. ordinis S. Francisci Novitiae Bonorum
Ingmbice cum attinentiis hereditarie respectu Summae
octingentorum Typharum pelonicalis ad actore me-
tuq accepto und cum prisionis non persolutionis nej
Summa ejusdem vigore scripti certe belle locationis in
hunc ultenori obtentae et publicat ad Bona supra scripta
cum N.L. et M.P. in Acta Notatis condescendit jurisdictio-
nem suam officiosam per vocem supra fati M.P. Stan-
gatam sequendi et partes utras ad tam acto rean
jure vicentem quam citatam pro victam ad suis ter-
tiam effata M.P. acclamare in punctis quo in Tho Civi-
reproductionem condemnationis in hunc ultenori
supra de acta Notato per acto rem obtentis licet vigi
homines ad acta compariment ad tamen eandem execu-
tionem non impugnarunt id circa D. Burgravius ad
eadem executione supersedit et causam hanc cum toto
effectuali partibus remandat judicium opidi Castren.
Plocen. primosq et ultimos quare Capitaneus Castren.
Plocen. Thomas Andreae Comendat pro ipsi contis plenaria
Convictione ac etiam ubi ipsi Acta originaliter prout
Inis specificatis Bonorum Ingmbice et alterius qui
vis modo possessionibus suspensionis relolutio re-
finalis in eadem causa dicti judicatione remittit, remit-
tit. Presentibus Inclm pentibus reservatis ultimo
dictis in Caligatis judicij Castren. Plocen. sine ipsum
vis dictationem Conservando Comparendi per em-
nium Antonius Chmielewski S. Castren. Plocen.
manu propria tum quoq et executationis literalis sigilla-
ta Castren. Capitaneus Plocen. Tenoris ejus modi Thomas Ja-
gonius a Dembowa Dora Dombrowski Plocen. Plonen.
que Capitaneus vobis in Seculo ante hac Magnifico
Adamo Jezewski Notario Trib. Plocen. Bonorum Ingm-
bice cum attinentiis Haeredi nunc Conventus ibidem per
O.S. Francisci Majoris observantiae Lectori Jubilato tum
Rev. Dno Jezewski olim Rno Subjezewski Praelatum ejus
dem ordinis Jubilato Conti vidua eorum S. Grombice de
Capitanei hic non Gnosis Mathiae Dramin Ski et
Hiacinthae Rosciszewski Sortia in S. Plocen. Ingmbice
Vospositis aliisq quovis modo et titulo ad Bona supra

Grąmbiec cum continencijs sese interesanę de Personis
Bonisq vestris Gnaliter omnibus vigore Regio et no
stra quâ hac in parte fungimur Capitaneatu
ritate mandamus ut Tnis Querelarum Cau
sarunq officij Judicijs ~~una~~ Feria 2da prius et
pximus affixi in Castro Plocen Celebran
dis personaliter ac peremptorie Compareat
is ad Instantiam G. Thomae Jaroszewski Vice no
tarij Tnis Plocen ac Cs quivos ad paratam
Tnum Paratamq Causam et actionem judi
ciariam vobis ad Judicium Nostrum uti B. Su
pra specificatarum de ocupatoribus et possessoribus
pro solutione summae octingentorum Tynfonum Polo
nicalium evictionalis per se actorem tibi Ze
liosq Jezewski ante ac B. Grąmbiec Haeredi adscri
ptum manuali Dat Gnosam de Strzeszewskie
Ladomska respientis ipsiq uti manualiter per se
actorem ex B. Mlice per solutae inscribi a securitate
institutam paratosq Tnos et juris Gradus nempe ad
paratam remissionem ab officio Burgrabiali ad
Judicium nostrum factam ulterius vobiscum hac
in Causa jure praecedit adcitat ad videndum et
audiendum vos qua ~~Patres~~ B. de ocupatores
ad solucionem summae ejusq una cum pvisio
nibus retentis eidem G. de Strzeszewskie Ladom
ska debitae per sententiam Judicij nostri stringi
solucionem summae ejusq instantaneam injungi pre
sentibus adcitamini sitis itaq termino advenienti pari
turi et judicialiter ad pmissa responsuri. Dat in
Castro Plocen Feria 2da in Crastino Festi V.E.V.M.
Anno Dni 1747 vigore itaq pnsent remissionis Conservationisq
ipsius Tni ac adcitationis in diem hodiernam in ci
dente et pvenien Partibus ipsis utrisq et quia acto
res personaliter personaliter citata pinter
esse M. Rosaliae de Jezewskie obm M. Alexandri
Gulczewski relictae Consortis viduae p Gnosum Jaco
bum Kęsicki pinteresse Gnosorum Hiacynthi Ro
sciszewski & Mathiae Draminski per G. Grabia
Personaliter coram Judicio officij Plocen Compa
rentibus et secu judicialiter citatis [illegible]

Lic

Quoniam religiosus in saeculo Adamus et religione Jose-
phus Jezewski originaliter citatus praesenti in Trio dispa-
ret et se condemnare permittit, proinde causam praesen-
tem cum comparentibus judicium officij praesens
suspendit suspensamque ipse declaratae ad convictio-
nem disparentis quem disparentem pars praefata
actorea coram judicio officij praesens personaliter comparens
et Trinum Foundi hodiernum per totum judicio-
rum tractum legitime adtentans ad jus jure
dice per Mlem Rni gnalem honestum Gregorium
Rokiecki de Bronowo judicialem tribus et ul-
tra juris formam vicibus 4 clamatis et vocatis et
non tamen uti ante ita et post officiosum are-
stum tempestive per eundem judicialem judicio offi-
cij sui appuntorem interposito et per judicium
officij praesens susceptum et conactum comparens in
lucro ultimariae fortis finalis ac indilatae execu-
tionis judicialiter ac officiose condemnavit ul-
tenoraque sibi per judicium officij praesens fieri et
decerni postulavit et judicium officij praesens ju-
ri communi postulationique partis actoreae uti
licitae annuendo in vim effusae lucri legitime ea in
causa obtenti decrevit praesentibusque decernit qua-
tenus E. Burgrabius Castrensis Plocensis qui vis qui
prius facilius vel conduci poterit ad primam par-
tis actoreae requisitionem decretique praesentis exhibitionem
eandem executionem de Bonis citati jure victi dispa-
rentis non obstantibus quibus vis jurium oppositi-
onibus relatione ac casandam inscripta vel
inscribenda faciat et peragat sub poenis conc.
renitentes officiales legibus Rni sancitis nemo
vero eandem executionem ultimariam finalem de
Bonis citati jure victi disparentis officiosae pera-
gentis nec per se nec per suas quas vis supordi-
nutas audeat impugnare personas sub seor-
siva perpetuae ignominiae poena conc. impugnato-
res praesentis in posse decreto in continenti Rni Mlis
Rni gnalis honestus Gregorius Rokiecki de Bronowo au-
tenticus et juratus palam recognovit quia ipse ad cita-

tionem

literaliter sigillatum p Trmus Pseng Servien
editam Cong Pfatos accitatos ad B. Vulgata
juxta datam in eadem accitatione posit detulit
posuit reliquos et de positione notificavit
de quo Pseng id Mlis fecit relationem

8

501

Margarethae 1747.

In causa et actione Judiciaria infrascripta inter S. Matthiam Gra-
hulredem B. Nagorki actum ab una et S. Alexandrum Oscicki ad-
rend. Maioni coram actu authoris facti secundum pt obtentam
contumaciae poenam ad Judicium Officii praesentis parte ab altera cu-
ius quatenus ipsi et documenta Jurium Judicis aut granit-
tiarum cortos cum pratis pro te ad B. Oktasij et Witostawice
antecessores suas appropriatis ponos silvam et prata
B. Nagorki Jaserz et ad eadem B. Nagorki pertinentes
nescio quomodo et Jure extorsa et sibi applicata
Jurisdictionem Comportes et probes vel in defectu Comportationis
seu Donatorum eorundem una cum pratis probationis post
annos ipsi applicata compenses quapropter citatos
advidens et audiens ipsi ad Comportationem Documentorum
seu Reproductionem quorumvis Jurium aut grani-
tierum stringi vel in defectu Comportationis eorundem
seu reproductionis extradicionem Fundorum eorundem
in praesentem Officii Competentis seu praetorum Jurisdictionis ac
id quod Juris ~~erit~~ et Justitiae erit decerni et
sententiari praesentem alias citatione eadem latiore in se
existentem in diem hodiernam hinc Caderum et proveniens
partibus ipsis utrisque et quid actum per S. ~~Matt~~ Joan-
ne Grabia praetor. Citata pro S. Joannem Chmielowski
coram Judicio Officii praesentis comparens ad repositio-
nem ~~comparens~~ eiusdem S. Joannis Chmielowski
hoc ad Judicium dedit et concessit Dilationem
majoris S. Alexandro Oscicki ex quo causas
majoris importantiae in Judiciis Tribunalis
seu petitoriis pro tunc quam probabit litera-
torii documentis cum Actoris Judicio Officii
praesentis causam praesentem suspendit suspensam
esse declaravit ad sequentem Querellam Castrensem

Mag

Illustrissimi Principis Domini Domini Antonii Grimaldi
Sacri Romani Imperii Principis Monaci Ducis
Mediolani Parti Actrici Comparuit Magnificus
Dominus Hieronymus Honorati Iurisconsultus
Procurator Illustrissimi Principis Domini Domini
Antonii Grimaldi Principis Monaci Ducis Mediolani
Comitis Ventimilii Marchionis Dolceaquæ Baronis
Castellarii Domini Monoici Antibi Cannarum
Beuli Eze Roccæ Sabionariæ Turbiæ Laguli
Trinitatis Sancti Joannis Baptistæ Principatus
Monaci Ducatus Mediolani Comitatus Ventimilii
Marchionatus Dolceaquæ Baroniarum Castellarii
Monoici Antibi Cannarum Beuli Eze Roccæ
Sabionariæ Turbiæ Laguli et Trinitatis
Dominiorum Principatus Monaci Ducatus
Mediolani Comitatus Ventimilii Marchionatus
Dolceaquæ Baroniarum Castellarii Monoici
Antibi Cannarum Beuli Eze Roccæ Sabionariæ
Turbiæ Laguli et Trinitatis Sancti Joannis
Baptistæ Principatus Monaci Ducatus Mediolani
Comitatus Ventimilii Marchionatus Dolceaquæ
Baroniarum Castellarii Monoici Antibi
Cannarum Beuli Eze Roccæ Sabionariæ Turbiæ
Laguli et Trinitatis Sancti Joannis Baptistæ
Principatus Monaci Ducatus Mediolani Comitatus
Ventimilii Marchionatus Dolceaquæ Baroniarum
Castellarii Monoici Antibi Cannarum Beuli
Eze Roccæ Sabionariæ Turbiæ Laguli et
Trinitatis Sancti Joannis Baptistæ Principatus
Monaci Ducatus Mediolani Comitatus Ventimilii
Marchionatus Dolceaquæ Baroniarum Castellarii
Monoici Antibi Cannarum Beuli Eze Roccæ
Sabionariæ Turbiæ Laguli et Trinitatis
Sancti Joannis Baptistæ Principatus Monaci

Filium tempore non Prae elapso Nulla habito respe
ctu Superinvaserunt Superinvadendo oppresserunt
Praecipue L. Balthasar oppressit, ad Baculum sese
proripuit dishonoravit Omnesq Damna Plurima
in frumentis et Pratis ac Sylvis Singulis Annis
Inferunt Prata ex Mandato Dni non remonstrato
prius Granicie per Dnum, perium confalcastrant fundos
appriant Ibidemq se Acto circa hancce Injuriam
se opponens Opprimunt, Laedunt, Inventaria Nulli
de Damni proprio Suo ausu abegent aliasq per
multas violentias et oppressiones in Interogatoria
Specificandas et Omni Inquisitionum Genere pro
bandae et deducendae peregerunt et perpetra
runt perq Praemissa Leges Regni Transgressi
sunt Poenasq exinde Emergens Succubuerunt
pro quibus Praemissis Nihil ominus pro Statuitione
Subditorum ac Summenda Supp ipsi Poenis Praesens
citantur alias citatione eadem Latiore in se existens
in diem hodiernam Lmi Cadens et provenientes
Partibus Ipsi Utrisq et quae Actorea per S.
Joannem Grabia plur citata per S. Joannem
Chmielewski coram Judicio Officij Praesens Compa
rens ~~et sub~~ ad Repositionem ejusdem S. Joannis
Chmielewski hocce Judicium dedit et Concessit Di
lationem Majoris S. Alexandro Osiecki ex quo
Causas Majoris Importantiae in Judicij Tribunali

Regni Petricoviensis protunc attentat quam pro
babit Literatorijs Juxta Legem Documentis cum
Caeteris Judicium officij praesens Causam praesens suspendit
suspensamque esse declarat ad sequens Everchars
Castrensis Plocensis Terminos post F. S. Thomae Apli
Incidens Conservando Terminum Partibus Memoratis
Utriusque in praeallegatis Judicijs sine ulla adcitatione
comparendi peremptorium in Continenti Mtis R. S.
A. Gregorius Kolniecki de Bronowo Judicii Palam R.
quia ipse citationem literalem sigillatam pro Termini
praesens Servientis edictionis praefatae citatae ad Bona
Feria Xtia post F. S. Joannis Baptistae
proxime praeterita Anno praesens tum et ejus primam
ex qua poena Contumaciae est obtenta tem
pestive ante optentionem Illius in Una Inte
gra Septimana detulit exportavit posuit reliquit
~~et depositione Notificavit~~ et publicavit de quo praesens Jae Mtis
Rlnem.

Sub alla S. Rede ante Fm S. Margarethe V. et Martyris 174[illegible]

6 503

Banitus P. Krzywlicki per P. Sadomski et alios.

In Dei hodierno ex citatione literali Regia Capitis Plocen Generis Segueni Thomas Gregorius a Dębowe Dzierzki Plocen Nouensis Cognatus vobis N.N. Andreæ Krzywlicki de Krzywlice in B. Ciprouici Podborny haredi et Alberto Kurnicki comuni Bdr Ciprouici Podborne Ordinario et Generico Topeperi de proximo Veneris vnis gnalis ohy vigore Regio et Nua qua hac in parte fungimur Capitis authe mandamus et in Vnis Querelar Causar Officij Iudicij P. 2 prig et primig ab huc in Cri Plocen celebrand plis ac peremptorie comparcatis ad Instantiam M. Joannis Sadomski et Mariannæ Cerviem Conjugum et Sophiæ Virginis vinupæ Krzywlicki Soror vir et Per manos Krzywlicki ac ea qui vos et quid marid ac virgo vinupæ remues cum opia de Jure competenti vi hac edicto mandati coram actis authis Dni facti ac scripti acti per te N. Andream Krzywlicki ad N. Joannem Sadomski sup Summam Ducentor Trigenta septem Vnr dato vdo pt obtenti contra eum pro non stant pro eo quatenus vos quipiam de P. Krzywlicki si quid vi deri suo regio hortem in Bonis Ciprouici podborny sub P. Krzywlicki haredib Juribus ante tationibus et actuali Possessione eor ad subiecta occupare intendis et Decretum eo mne vi strenuis in Vnis Communibus Orbis P. 2 pt Dni Sancti Lucæ Evangelistæ vi anno 1745. ut canis hortem quæ citius occupares procurasti itaq vos omnes cum quem vestri magri omnes Solutionis officii citamini ad id et aliq ad Solutionem Summæ Ducentor Trigenta septem Vnr per P. Krzywlicki hortid in B. Ciprouici Podborny haredes ab aldre N. Sadomski mutuo accepti Vlq quæ alteriusve Summæ Quadringentor Vnr vi cum Dotis et aliis quæ PP. Sadomska et Krzywlicka virginis vinupæ de B. Paterni et Maternis Bonorum et documentis approbare una cum Sententiarum pro Sententiam Judicij officij Nri stringi, damna ac litis expensas refundi Petenti pro Cauend hujus et Vni exigentiis cum vos statui decerni et Sententiari petens citatis Vnis ad veniens pariteri et Judi responsuri Datæ in Cri Plocen Cr. Wa pt Dni Natalis S. Joannis Bapte prox anno Dni 1747. alias citatione ipsi primipa pursuis in ea continens in diem hodiernam hnc cadens et pueniens partibus ipsis utrisq et quid actorea per P. Joannem Sadomski suo et aliorum ad nre pt citati pro pt erepe P. Alberti Kurnicki per P. Matthiam Bagiensis siram Judicio officij petens comparens et sens Judi controversiis quibus controversijs partium exaudita quorica Dnus Andreas Krzywlicki contra eum in Vnis dilpar et ea condemnare permittit pinde Judicium officij petens vi comparens causam petens suspendit suspensamq esse declarat ad cognitionem dilparentis quem dilparere pars citata actorea coram Judicio officij petens plibus parem et Vnum eundem hodiernum pro tribunali Juris hactenus hnc

attentans memorat Cid ad Jus Jurisdic per Intel Ill Ster Honestis
Gregorium Kolucchi de Bronowo judicem tribus et ultra Jurisfor
vicat usque quatuor ch ante ita et post officium arestus tempestive
per S. Matthiam Bagenski interpond et p judicij officij Jrem
suscepte et connotate Clamatt et vocatt non tamen comparens in tur
ono do Lubonis die mart hinat unius Quadringentor Zyrz de B. Pa
ternis et maternis actt concernens alterius Duentor Triginta de
pten Zyrz per S. Krzywickich debitis una cum pcitionibus non solu
tionis motu de facto non sunt per eos Litt condemnant ultero
rajz dicti per Judicium officij Jrem pferi et decerni postulavit et
judicium officij Jrem in rem quod lucri bne ea in causa obtent
Decernt Jreng Deumit quateng pars Cid Summon pro quibz
convenit ejd parti actr in pntia dti personat cumpitionibz
ad publicand Bannitionis penam modo suprascriptor obtend Mtis.
suprascriptor Honestus Gregorius Kolucicky de Bronowo Judex de
putat et addit qui mlis Literis faciendo deputationi sud a Ju
dicio Jrem habit memorat Cid Jrem in Dno disparens ejd ba
nitis Juri communi Contrarius et rebellis hic in actis stabit Juris
ac in aliis publicationi convictis Jrem plurimis vandi Contumax
et sexus Hominibz alta tua et sonorosa voce publicavit proclamavit
et ad rob hiis omnium protutor adstans indubie deduxit Quo
que hexc Literas in Actis et loco publicationi solitis ad Judicium da
tum rediens fecit rele hic nem post quod publicand Bannis pena Ju
dicium officij Jrem prosequens in principio quarta Jrem ad Jus
communis Executionis officium competens videlicet S. Burgrabium
Jrem Pla quemvis qui in prius faciendo condemni potest addit
et deputat qui S. Burgrabij ad primum postri adiret requisitio
nem Decreti Jrem exhibitionem cond Executionis de bonis obtati
nem compariens faciat et peragat d Jp subpenis cont renuentes officia
les legibus Regni sanctis removero cand Executionem officium per
agend nec per se nec subordinatos audeat vi pugnare personas
d Jp sub pena debita Bannis cum Impugnatores Jrem inter
posita Decreto in continenti pro R.P.H. Gregorius Kolucki de Brono
wo Cantheus et Jurisdicus paloc Kcd Quem ipse Actionem literatis
fit pro Judicij Jrem Modes servicos debitos cum Statu Cid et quib
S. Krzywickich Podborni S. Swinski ad Bona Nieszczatki libras
H. 3 pl tm ratis S. Joannis Bapte pxe Jrem Bs amo Jrem Cid
et qui primum exquo plena Contumacie est obtend Imperitive
ante obtentionem illig in una in tegra septimana de tali D.
Scribat Justa stylum Cancellarie.

Sub Actu Ff. Cr. antecessoris Margaretha 1744mo.
Bannitus Produs Podrzywnicki per Nobiles Lo-
wackil Opinges.

In Causa et Actione Judiciaria infrascripta inter Nobiles Abra-
ham Lowacki et Ivan Podrzywnicka invicem Opinges, et
quidem Opsorem in assistentia Charitatis Actores ab una et Le-
zerolum Stanislaum Podrzywnicki adhaerendo Officio Co Chiri
steriali et Nobilium Actoris circa praesens Exationem quod ipse
interposito ad Judicium Officij presens parte ab altera Exata
pro eo: Quatenus ipse Summam Viginti Tymphorum Lipe
censario per Actricem in Virginali Exata ipsi mutuo datam
hucusq; non exsolutam, una cum panis Lustris presens coram
Judicio persolvat in instanti, et realiter enumeret; Ipse
star citatur ad videndum et audiendum illum ad praedicta
per Sententiam Judicij Officij presens Extingi, solutionem
Summa Vigiti Tymphorum absq; Actoris cum panis
Lustris assignari, dictis expensas refundi et id quod Juris
erit decerni et sententiari presens; Actas Exationis ipsa pro
parte Rei in se obtulerit in diem hodiernam legitime cadent.
Pars praefata Actorea coram Judicio Officij presens personaliter
comparens, et terminum ad hodiernum per totum Judicio-
rum tractum legitime attentans, memoratam Partem Exatam
ad Lus juridice per Specialem Nis Praetorem Co restum Gregorium
Rodiecki de Brosowo Judicialem tribus et octava Lanis Form.
vicibus quatuor clamatt, vocatt, non tamen comparentem
declamare fecit. Qua Pars Exata taliter clamata et vo-
cata citationi non stetit, nec comparuit, imo et idem
Ministerialis retulit Contumax stetit: Cujus Contuma
ciam praefata Pars Actorea coram Judicio Officij presens
accusando, petijt Poenam Bannitionis decerni, aliaq; in
talibus fieri Lelita Juridice exequi postulavit. Et Ju-
dicium Officij presens Juri communi, expectationiq; Partis
Actorea obsequi volens annuendo, Poenam Bannitionis Super
praefata Parte Exata decrevit, ac ipsamet Exatam Par-
tem disparem, ipse Bannitam sententia sua declaravit
ad eandemq; publicandam Bannitionis Poenam modo pra-
emisso Super praefata Exata Parte obtentam Ministerialem
Regni Generalem Co restum Gregorium Rodiecki Judicij Ar
sparitorem addidit et deputavit. Qui Ministerialis latisfa-

ciendo Deputationi eadē a Judicio præsenti habitā memoratam
Bannitionis Penam super Citata Parte modo præmisso
obtentam et decretam, ac ipsammet Partem Citatam
ipse Bannitam, Juri communi contrariam, et rebellem,
honore privatam, sic in atrio Stubæ Judicialis, ac in
aliis locis publicationi solitis præsente plurima Nobilitate ad Judicia moderna, eorumq; publicum congregata, alta sua præconica et sonorosa voce proclamavit, publicavit, et ad notitiam omnium protunc adstantium indubiam deduxit, de quo præsentem idem Ministerialis è loco Publicationis ad Judicium suum rediens fecit Relationem. Post quam publicatam Bannitionis eadem Judicium Officij præsenti prosequenda in Scriptis juxta Scriptum Juris communis Executione salvam hanc adhuc Loci Ordinarium, seu Ordinariorum Citationis Sub cujus vel quorum Jurisdictione præfatus Citatus cum Bonis suis Subsist vel consistit remittit. Nemo vero eandem Executionem Officiose peragendam nec per se, aut suas quascunq; Subordinatas deducat impugnare Personas, id; secus Bannitionis perpetua pœna contra Impugnatores præsenti inter posita decreta. In continenti Ministerialis Rhi Prælis Honestus Gregorius Rodiecki de Brzosowo Authenticus et Juratus fidem recognovit. Cui ipse Citationem Literam Sigillatam pro Judicijs Castrensibus Plocens: servientem, editam contra præfatum Citatum ad Instantiam Jacobi Adami Feria Sexta post Festa Nativitatis B. Pentecosten proxime præterita ultimo præsenti delulit, exhibuit, produxit, recognovit, et publicavit, de qua præsentem idem Ministerialis fecit Relationem. Et hic subinde idem Ministerialis recognovit. Cui ipse habitis secum Nobilibus Matthia Przyłowski et Casimiro Brzezewski gratia majoris testimonij Judicij adhibitis et requisitione Officiosa Suprascripti Instantis Jacobi Adami jussit in Bonis Jacobi Adami juxta Datam in relatione exhibitam Citationis portionem ultimo præsenti, et ibidem condescendens Venerandum Virginis Stephanum Adami Vicarium Plebis Brzezewicki accommodate apud eandem Plebem Brzezewicki sitam, arrestavit, et de restitutione ejusdem Summæ, qua nondum est Subsecuta; idem de deceptione ad decisionem Instituendam Quod mandatum, de quo præsentem idem Ministerialis fecit Relationem.

Banite GG Malewscy per Relictam ob N Nicolai Sokolnicki ultimi Nuptus

In Causa et actione Judiciaria infrascripta nitor N Mariannam de Kownackie primi ob N Martini Dłużniewski adi voti ob N Nicolai Sokolnicki Relictam Consortem Viduam Ex ob G Catharina Malewska ob Sebastiani Filia pereat Filiam nunc visu oculorum Carenq ac in orphano Statu Existenq actam ab una et Gnosos Sebastianum Felicianum Casimirum Stanislaum ac Dominicum Malewskie inhaerendo Juri naturae et Maioni eorum actis authis Rni facta 2do post obtentam contumaciae Poenam ad Judicium officij praetenq Parte ab citata pro Eo quatenus Ipsi Jure vigore quorum B seu Sortes in B Malewo Sitae Bonis ob G Sebastiani Malewski modernae actae avi possident praetenq coram Judicio reproducant in Casu non reproductionis Jurium de Eisq Sortibus uti indebite Possessis Condescendant Sibi actae actae Sanae Successrici in Possessionem dimittant respectu vero indebitae Possessionis Calculum de proventibus Perceptis faciant quapropter Citanq ad videnq et audienq Ipsi ad reproductionem Jurium vel in Casu non reproductionis Condescensionem de B Actricum modernam Spectanq Sententia Judicij officij praetenq Stringi ad danq Calculum de indebita Possessione Compelli ac id quod Juris Erit decerni et Sententiari praetenq alias Citatione Eaq praemissa Juris in se Complectenq in diem hodiernam Sanae Cadenq et proveniens Partibus Ipsis utrisq et quoq actorea per N Sokolnicki Dłużniewski Filium nunc Rlis Mariannae de Kownackie

Kownackie primis. ob. Nlis Martini Dłużniewski Secun
di voti ~~[illegible]~~ ob. G. Nicolai Sokolnicki Relict. Con
sortis Viduae Matris Suae nne ptr. citat. per G. Sta
nislaum Malewski Suo et Bratr. Suor. Ger
manor. nne ptr., Excepto G. Casimiro Malewski
pro interesse G. Casimiri Malewski per G. Carolum
Malewski coram Judicio Officij Pteng. compa
rens Dang. ad obiect. Condemnationes Ex parte
N. Josephi Wierzbicki super G. Casimiro Male
wski Moderno citato primam Feria 2da post
Dnicam Jubilate alteram Feria 2da post Ptam
Visitationis G. V. Mariae utrasq. in Judicijs suis
respectu violentiar. ac Convulnerationis Eiusq.
N. Wierzbicki in Anno 1745to obtent. tenerit. Eung.
G. Casimirum Malewski decere de loco Standi Ju
dicium Officij Pteng. sententiavit et ut doceat Judr.
decrevit et quoniam nec de loco Standi docuit nec mo
derarmini Judicij Officij Pteng. se subiecit, nisi com
parens a Comparitione recessit, proinde praefat. actrix coram
Judicio Officij Pteng. pariter comparens et Terminum
Eung. hodiernum per totam Judicior. Officij Pteng.
audientiam Lnae attentans memorat. citat.
ad Jus Juridice per MRJH Gregorium Rokic
ki de Bronowo authum et Jurat. tribus et ultra Ju
ris formam vicibus quatuor uti ante Pta et post
officiosum Arestum tempestive per G. Antonium
Malewski interposit. et per Judicium Officij Pteng.
Susceptum et connotat. Clamat. et vocat. non tamen
Comparens in Lucro reproductionis Jurium B. Male
wo Officiens alias in toto seu pro toto Lucro Negotij
Sui Principalis admittens Judicio Officij Pteng. Judr.
ac officiose condemnavit ulteriorq. sibi per Judi
cium Officij Pteng. Juridice fieri et decerni postulavit
et Judicium Pteng. Juri Communi Postulationiq. Eiusq.
Act. uti licite annuendo nisi Eiusq. Lucri Lnae

Eam Cau

Ea ni Causa obtentae decrevit ac praeterea decernit, quatenus praefatae Citatae Jura B. Malewo assistentes reproducat vel ni defectu reproductionis de Bonis condescendat et Calculum faciat idque sub Poena Bonis quae ni Casu non reproductionis prout defectu non sunt reproductae Exnunc decernit, Mtisque Rnae Generalis supra scriptae Rolnicki Judicis ad publicandam Eandem Bonis Poenam addit et deputat qui quidem Mtis Exequendo munus deputationis suae ad Judicio Officij praeterea habitae Memoratae Citatae praeterea ni termino disparandae Bonitum Juri Communi Contrarium et rebellem hic ni Atrio Stabuli Judicis ac ni alijs locis Publicationi Consuetis praeterea plurimis variae conditionis et Sexus hominibus ad Judiciam moderna Eorumque Publicum Congregatae alta Sua praeconica et Sonorosa voce proclamavit publicavit et ad notitiam omnium praeterea praeterea reduciam deduxit de quo hanc suam Jus M. Eloco publicationi solito ad Judicium suum Rediens fecit Relationem postquam publicatae Bonis Poenam modo praemisso Obtentae Judicium Officij praeterea praefacienda ni praemissis Juxta praescriptae Juris Communis Executione assistentem competens videbatur B. Ploung quemvis qui prius requisitus fuerit feciliquae per actae conduci potuit ad primam Eiusdem actae Requisitionem Dei praeterea Exhibitionem# de B. Citatae faciat et pergat idque sub Poenis Conc. Renitentes officiales Legibus Rnae Sancitae nemo vero Eiusdem Executionem assumere peragendae nec per se nec per suos quosvis subordinatos audeat Impugnare Personas idque sub Decisiva Bonis Poena quae praeterea interponit Decretum Comparendum vero Judicium Officij praeterea Causam praeterea ad Convictionem disparendae suspendit Suspensam esse declaravit In Contentione M. R. G. H. ~~Oloniensis~~ Gregorius Rolnicki de Bronowo Author et Juratus Patam Rest quia Ipsi Citationem Literatae Sigillatae per Terminos praeterea Lectionem Edictae Conc. praefatae Citatae ad B. Malewo A. 2da post Festivitatis S. Joannis Baptistae proxime praeteriti Anno

non obstante quibusvis Juris oppositionibus Relationem ad Casum Inscriptionis vel Inscriptionis Cuiusvis

Currens tunc et Ejus primam Ex qua Bona Contumacia
est obtenta tempestive ante obtentionem Illius
in una Integra Septimana et Scribas Juxta
formam Cancellariae

ante Fm Sae Margarethae

507

DILATIO MUNIMENTORUM

Inter Magnificum Sutkowski et Gs Sokolnicki ac alios.

In termino hodierno ex relatione Authentica Coram actis Psentibus per infra Specificatum Misterialem ex parte Originaliter partis acto red recognita tenoris Sequentis Actu in Pro Plocen Feria Sexta in Crastino Festi S. S. Petri et Pauli Apostolorum anno Dni Millesimo Septingentesimo Quadragesimo Septimo Coram officio Actisq Psen Castren Capitt Plocen Psonaliter Comparens Mlis Xni Gnalis pro vidus Paulus Ciechocki de Wola Mlocka Authenticus et Juratus pala recognovit Quia ipse Citt Literale Sigillata pro Trnis praesens Serviens tenoris Sequentis Thomas Gregorius a Dębowa Gora Dębowski Plocens Plonscens etc Capitaneus vobis Illustrissimo ac Reverendissimo Francisco Kangowski Suffraganeo et Praeposito Cathedrali Vladislaviensi Archidiacono Plocens Gnoso Joanni Unierzyski medietatis bonorum Placiszewo et Placiszewko cum attinentijs nescit quo Jure possessoribus et alijs ad eadem Bona Sese interressantibus de personis Bonisq Vestris Gnaliter omnibus vigore Regio nostra qua hac in parte fungimur Capitt Authoritate mandamus ut in Trnis Querela Causarum officij Judicijs Feria Secunda prius et proximus adata et Porrione Psens Citt in Pro Plocensi Celebrandis personaliter ac pempto ria Compareatis ad Instantiam Magnifici Alberti Sutkowski Dapiferi Lugohrensis

X

Lucoviensis eorund medietatis Bonor Płaciszewo & Płaciszewko cum attinentijs hæredis et decenter Juris quæsitoris Actoris quivos secundo post optentam Contumaciæ Pœnam seu ad paratam eandem Contumaciæ Pœnam ex instantia Juris ~~quæsitoris~~ datoris obtentam in Hærendo Contractuj resignatorio Actis Castrens Zakrocimensibus roborato die Vigesima Octava Aprilis Anno præsenti inter Gnosum Joannem Bilenski olim Thomæ Filium ab una et se Actorem parte ab altera ratione Venditionis prænominatorum Bonor Płaciszewa Płaciszewka innuto et Conscripto tum donationi per eund Gnosum Joannem Bilenski superius specificatorum Bonor Płaciszewa et Płaciszewka in Cro Zakrocimensi Feria Sexta post Dnicam Jubilate Anno moderno in personam Magnifici Actoris recognitæ citt Quatenus vos Jura et Inscriptiones Vestras siquas Justas Liquidas et Legitimas ad eadem Bona Płaciszewo et Płaciszewko a persona olim Gnosi Thomæ Bilenski Gnosi Joanis Bilenski Moderni Juris datoris Parentis habetis nostram ad Judicium Comportetis et producatis possessionem Vestram Legitimam eorund Bonor plus quam per Annos Quadraginta per vos possessor et Desolator per Contractus in illas aut Traditiones officiosas intromissiones Authenticas tramactiones Legitimas et pacificas per inventaria Bonor secundum praxim circa apprehensionem Conscripta et inventata probatis deducatis et realiter remunstretis post remonstrata Vestra documenta et Jura siquæ Justa Liquida et Legitima apparuerit ead Juramento Corporali Comprobetis tand Condescensionem

Condescensionem ad eadem bona Płaciszewo et
Płaciszewko ratione desolationis eorundem Bonorum per
vos Ruinationis tum ratione pertam multos annos
exijsdem Bonis dandi Calculi simul cum Magnifico
Actore ab officio Castrensi Plocensi impetretis postquam
impetratam et expeditam Condescensionem Summas
Siquidem iustas Liquidas et legitimas apparuerint
a Magnifico Actore levetis desolationem Compense-
tis Subditos pervos expulsos utriusque sexus cum
inventarijs Juvaminibus et alijs rebus in eadem Con-
descensione statuatis de Bonis Condescendatis
eadem Magnifico Actori dimittatis aliaque quae Juris
et Justitiae erunt faciatis et exhibeatis sitis termino
advenienti parituri et Judicialiter ad eo et alia
quae Vobis futuro in termino proponenda et fu-
sius enarranda erunt responsuri, datum in Cro
Plocensi Feria Secunda post festum Nativitatis
S. Joannis Baptistae proxima Anno Dni 1741mo
editum cum praefatos Citti ad bona Płaciszewo Fe-
ria Quarta Invigilia Festi Sanctorum Petri
et Pauli Apostolorum anno Currenti tum et eius pri-
mam ex qua poena Contumaciae obtenta tempes-
tive ante obtentionem illius in una integra se-
ptimana detulit, exportavit, posuit, reliquit
et Depositione ut Juris et moris est notificavit
de quo praesens id Mtis fecit relationem Exactis
Castrensis Capitti Plocensis Rescriptum Correxit
Malewski manu propria Legit Gra-
bia Locus Sigilli Castrensis tum quoque excitatione
Literali Sigillata ex parte Illustrissimi et
Rdissimi Kaniowski Episcopi Coronensis et
Gnosi Joannis Uniewski Gnosis Sokolnickiem
et Bilenskiem

et Bilenskim edita tenoris talis Thomas Gre=
gorius a Dębowa Gora Dębowski Plocens Plonscens
etc Capitaneus vobis Gnosis Paulo Sokolnicki
bonor Opatowiec na górki partycze Heredi seu
possessori Zophiae Gnosi Mathaei Bilenski Rosa
liae seu Alterius Cuiusvis Nnis Gnosi Stephani
Hodakowski Consortibus Sokolnickim in bonis
na Gorki Gnosae Pectae Bilenska Gnosi Mathiae
Dębski consorti adque Gnoso Thomae Sokolnic=
ki et Alijs Bonor Opatowiec Haeredibus ac posse
soribus seu quovis modo Juris ab eodem Gnoso
Thoma Sokolnicki quaesitoribus de per
sonis bonisque vestris Gnaliter omnibus vigore
regio et nostra qua hacin parte fungimur Capitan
Authoritate Mandamus in Omnibus Querelar
Causarum officij Judicijs Feria Secunda prius
et proximius abhinc in Cro Plocens celebrand
personaliter ac per emptoriae Compareatis
Ad Instantiam Illustrissimi et Rmdissimi Dni
Francisci Hankowski Episcopi Chocim
nensis Suffraganei Vladislaviensis Ro=
ni Diaconi Plocensis Bonor Płaciszewo
et Płaciszewko a Gnoso Paulo Sokolnicki
Juris quaesitoris et Gnosi Joannis Unierzys=
ki eorum bonor Płaciszewo et Płaciszew=
ko possessorib Actoris Quivos et quae Ma=
ritis Citt Cum vestror Maritor Authori
talibus et Assistentijs adhaerendo Documentis
Causam Praesentem Juvantibus Secundo post Obten
tam Contumaciae Poenam Citt pro eo quate
nus vos praecipue tu Gnose Paule Sokolnic
ki

Sokolnicki ab impedimento Juridi-
co Magnifici Alberti Sutkowski Dapi-
feri Lukoviensis respectu reproductionis
Juriu bona Płaciszewo et Płaciszewko affectus
per Actorem Ate Gnose Sokolnicki Jure
Cessionario quaesitt tu levationis Summar
Se Illustrissimum Actorem evincas seu omnes
evincatis ac nihil Omnino Monimenta quae
vis et documenta ad bona eadem Płaciszewo
et Płaciszewko pertinens Recipiae in Scri-
ptione Obligatoria Super Summa Septe
millium Florenor Polonicalium Mu-
netae Argenteae Sine procento Coram Actis
Terrestribus Mlavensibus in Positione actt
Feria Secunda pridie festi Gloriosissi-
mae Virginis ~~pridie~~ Mariae Adnives in Anno
1698 per olim Gnosum Thomam Bilen-
ski in persona olim Magnifici Joannis Tzy-
dłowski Venatoris Zaduskrensis factt et
Recognitt tu Gnose Paulae Sokolnicki
una Cum suis Bonor na Gorki et Opatowiec quo-
vis modo possessoribus Comportes igitur Citami-
ni ad videndum et Audiendum vos ad praemis-
sa per sententiam Judicij Officij nostri Ant-
gi evictione Omnimoda tam a Summa Se-
ptem Millium Quingentor Tynfonum in
bonis Płaciszewo Haerens ac aliar Summar
per illustrissimum Actt ex eis Bonis deportatt
tu et aliar praetensionum quarvis assignari
Comportationem Munimentor Quorvis ut
Superius expressum Causam eandem evidentium ate
Gnose Paulae Sokolnicki una Cum alijs Bonor

Na Gorki

Na Gorki et Opatowiec Vigore Evictio
nis per se recognitt. in eisd. Bonis Opatowiec
sese excens. demandari, ac id quod Juris erit
decerni et Sententiari Psentibus Citamini
& ad unum eundemq. Dnum per Magnificum Sut-
kowski Gnosi Uniejowski bonor. Placiszewo
et Placiszewko Juris Quaesitt. et sibi Illus-
trissimo Acti in Stitt. ad Citamini. Litis
Termino advenienti Parituri et ad prae
missa Judicialiter Responsuri. Datt. in
Cro Plocens. Feria Secunda Ante Fes
tum Nativitatis Sancti Joannis Baptis-
tae proxima Ano Dni 1747mo. In diem
hodiernam incidentibus et provenientibus par-
tibus ipsis utrisq. & quod Actorea p. Gnosum Lucam
Malewski Plenipotentem in Scriptum Citata
Simul et Actorea pro evictione et Gnosum
Antonium Chmielewski plenipotentem in-
scriptum ad Cit. Gnosis Paulo Parente et Thoma
Filio Sokolnickie ac Dębskie Conjugibus tum
et Alijs Gnosis Sokolnickie p. Gnosum Jacobum
Kęsicki Plenipotentem in Scrum Coram Judicio offi-
cij Psentis Comparentibus et secum Judicialiter
Contro ytentibus quibus Controversijs partium
Judicium Officij Psens. coram se inductis exau-
ditis ad Affectationem eiusdem Gnosi Sokolnicki Comparens
dedit et Concessit hoc Judicium eius dilationem
ad Monimenta Causam Psentem impugnandam
ad sequentes Querelar. Castrens. Plocens. Gnos. prius
et proximius ab hinc in Cro Plocens. Celebrandis
Conservando Terminum partibus ipsis
utrisq.

Utrisq in praallegatis Judicijs sine quavis ad-
citaõne comparendi peremptorium in Continen-
ti Mtis Rni Gnalis Honestus Gregorius Rokiec-
ki de Bronowo Authenticus et Juratus palam
recognovit quia ipse citaõne Sigillata pro
Rnis Presens Serviens edita contra Pfatos
Cit ad Bona Opatowiec et Nagurki Cteria
Quarta ante Festum Nativitatis Sancti
Joannis Baptistae Anno Currenti proxime
praeteritatu et eius prima ex qua poena con-
tumaciae est obtenta tempestive ante obten-
tionem illius in Una integra Septimana de
tulit exportavit posuit Reliquit et depositio-
ne notificavit de quo praesentem Jd Mtis fe-
cit relationem.

Dilatio munimentorum int mm.
Jezeski et Kuborska.

In Causa et Actione Judiciaria in praesentia Inter
mm. Bartholomaeum Jezeski Praefectum Sae
Regiae Mattis et Ctebrunellam ~~de Tebrunel-~~
~~lam~~ de Kuborskie Contem Conjux et quid
Mantatis Antem Cum sui Manti Authe
& Assia Actis ab una et mm. Catharinam de
Jumoszki Ot Mci Ctelicianu Kuborski Reli
ctam Viduam Matrem et Egidium Kuborski
Filium Secundo post Obtentam Contumaciae
Poenam ad ~~Judicium Offi~~ Inhaerendo Con
tractui Sponsalitio ad Jud Offi Praesens par

te ab altera Cito Pro Eo Quatenus ipsi Summa
Viginti Millium Florenorum Polonorum de B. Pater-
nis et Maternis provenientem et Contractu Spo-
sponsalitio Assignato unacum Prorogatione a Tempo-
re Solutioni Contractu praefixo Solvant praesentem citandum
ad Videndum & Audiendum ipsi ad Solutione praetactae Sum-
mae cum provisione Provenientem Sententia Ju-
dicij Officij praesentem Stringi Solutionem Injungi
ac quod Jurisent Decimi Alias Citatione Eadem
Latiore in se Existentem in Diem hodiernum Termi-
num Cadentem & provenientem Partibus ipsis utrique et quidem
Actum per Gnum Joannem Chmielewski Inscriptum
Plenipotentem Citatum per G. Jacobum Kezielij
etiam Inscriptum Plenipotentem Coram Judicio Offi-
ciali praesentem comparentem & secum Judicatur controversiam Qui-
bus Pluribus Controversijs Judicio Offi praesentem coram se
Inducto Audito ad Affutationem Comparentem Par-
tis Citato hoc Judicium Dedit & Concessit Dila-
tionem ad Munimenta Causam praesentem impu-
gnantem ad sequentem Querelarum Crastinum Plocensem Termi-
nis et proximis ab hinc in Cto Plocensi celebrandis
Conservandis Terminum Partibus memorato utrique in
Praeallegato Judicijs sine quavis adcitatione Com-
parendi peremptorium In Continentem Mtr G. H.
Gregorius Rokicki de Bronowo Authus & Juratus Pa-
lam Rest. Quia ipsi Citationem Citerato Signato pro Terminis
praesentem Servientem Edictorum Praefato Cito ad B. Dembs Feria
Tertia post Festum Nativitatis S. Joannis Ba-
ptistae Anno praesentem tum et ejus Primam etc
Scribatur pixta Formam Relatam

Dilatio Scrutinij inter Swierczakowicze et GG. Druchowskie.

In Causa et actione Judiciaria infrascriptae inter Instigatorem Judicij Officij praesentem ejusq Delat. G. Jacobum Gołuchowski B. C. Plocens. Promotorem Fiscalis Consistorij Gnalis Plocens. atq Famatum Adalbertum Swierczakowicz ob Venerabilis Leonardi Czwierczakowicz Quatuor Ordinum Clerici Fratrum Germanum ac ab Una et GG. Mathaeum Parentem et Josephum Filium Druchowskie in haerendo proclamationi Capitis ob Venerabilis Leonardi Czwierczakowicz Quatuor ordinum Clerici Diecesis Plocens. tum et protestaci p Fratrem Interemptae Contra ipsos Officiose factae sed post Obtentae Contumaciae poenam ad Judicium Officij praesentem parte ab altera Actae propensis criminalibus p ipsos Succubitis quia ipsos procul abiecto timore Dei legibusq tam Divinis quibus supremus Dnus et nec vilitangere Christos suos praecipit et rigerose exhibet quam humanis quae in suis Voluminibus Rni non modo interimi verum nec laedi quem quam ab alio quoquam volunt spretis et quae ipsos G. Parens ad interimendum curae ob Venerabilem Leonardum Czwierczakowicz

Quatuor Ordinum Minorum Clericum et in his
Ordinibus et privilegiis ipsis Juribus et pri-
vilegiis Ecclesiasticis quibus et actualis
presbyter in Observatione status sui
Spiritualis et Personarum Gaudent
ad Scriptum et Gaudens eundem Filium
Ipse Jussus est directe subordinare et
ut eandem Interemptionem Omnino
exequeret Ultro ei absque ulla ratio-
ne demandare Ipse Vero G. Filius ini-
quum Mandatum Parentis Ipsi exequendum
tempore Certo consulto ad oppidum
Rucia temere praesumpsit superve-
nire supervenienda ad eundem ob Vene-
rabilem Cuiuscumque Hominem in-
nocuum Nullius Mali Conscium nihilque
sibi Mali evenire Sperare ex Bombar-
da longiori cum Deliberata mente
explodere hucque explosione eundem ad
Ipsi pectus Lethaliter Conjaculari et
Vitam quam ei non dedit privare sine
Sacramentis ac Omni Dispositione
morte enormi ac improvisa decedere Cau-
sare prout de facto praemissa Omnia
executus est et Utrique Ipsi executi sunt
per haec praemissa Ipse quidem G. Parens
Jussu et mandato Ipse vero G. Filius

Actuali

Actuali Executione proch Dolor nefand
Mandati Parens illius indubitati homi
cidi seu Verius Clerici extiterunt poenas
Criminales in se traxerunt pro quibus
super Ipsis decernendo eo quod Jurisent
exequendo praesens Citant Atias Citatione
eadem latura in se existere in Diem
hodiernam Imo Cadere et provenire
partibus Ipsis Utrisque et quidem actor G. Jacobus
Gothofsky Burgrabius Castri Plocensis Pro-
motor Fiscalis Consistorii Plocensium
Famatus Albertus Swierczakowicz Consul
Civitatis Racionensis ob Venerabilis Leo-
nardi Swierczakowicz Quatuor Ordi-
num Clerici Crudeliter interempti
Frater Germanus pro Cit. G. Mathaeus
Dnichofsky Parens suo pro interesse pro
pro Interesse G. Josephi Dnichofsky filii
p. G. Bartholomaeum Gosciecki Coram Judicio
Officii praesens Comparens et seu Judex
Controversiae quibus Controversiis par-
tium Judicium Officii praesens Coram se In-
ducto exaudito Decidendo Termino partis
actoreae ad affectationem partis eiusdem
actor hoc Judicium Dedit et Concessit
Dilatione educendi Sententiam super Con-
tenta Citationis et Protestationis Coram pro

clamationi Capitis Parti Utriq. ad sequ.
Querelarum Castr. Plocen. Tenens. prius et pro-
ximius ab hinc in Cre. Plocen. Celebrand.
Conservand. Tnu. Partibus memorat.
Utriq. in praeallegat. Judicijs sine
quavis adeitatione Comparend. peren-
ptorium Incontinenti M. R. G. H. Grego-
rius Rolicki de Bronowo authoritate Juratus
pater nit quia ipse &c. Scribat
ad B. Hagurki Fratrem pt. Tn. SS.
et Individuae Trinitatis proxa an-
no Praesentium eius primam ex qua
poenae Contumaciae &c. Scribat Relatio.

D. J. Latio Munimentorum inter
G. G. Wierzbickie.

In Causa et Actione Judiciaria infrascripta inter
Nobilem Valentinum Wirzbicki ob Nobilis Stanislai
Stanislai Wirzbicki ~~Filio~~ Filium ac Jacobum
itidem Wirzbicki sterilitter de hac luce decessum
Successorem Legitimum Actores ab una et Nobiles Thomam
et Adamum Wirzbickie inhaerendo Anteriori Ma-
nifestationi Coram Actis Authenticis Rni facto
secundo post Obtentam Contumatiae poenam ad Judicium
Officij Praesens parte ab altera Actio pro eo quia ipsi
non Observatis Juris gradibus nec attentis Legibus
quae neminem Injuriare, nec quovis modo damni-
ficare in maximumq. Judicium procedendo quandoquidem
testamentum ultimae voluntatis, ab Nobilis Jacobi Wirz-
bicki

Steriliter de hac luce decessi Actt et ipsorum Patrui
Germani ad libitum conscribere procurarunt
eodemque conscripto ultra mentem ejusdem ob Nobilis Jacobi
Wirzbicki Steriliter decessi Actt Patrui Agonizantis
Contractu ipsis Aedificia res mobiles ac Summas apud
Varios Creditores haerentes sibi applicarunt per se
vero Actt, nihil uti aequali consuccessori relinquerunt
Demum ipse Nobilis Thomas Wirzbicki Frater natu
major Germanus, Substantiam totaliter post ob
Nobilem Stanislaum Wierzbicki Parentem suum et suj
Actt cum Inventarijs ac rebus mobilibus super Bonis
Goscino, Karpiecino, Sittis ac Conseminationibus, Aedificijs
deoccupavit, usu, fructu et possessione privavit,
et ad nullam participationem Praemissorum Actt
non admisit eidemque Actori, quam ex rebus mobilibus quam
Inventarijs, atque substantia tribuere recusavit per
inde Injuriam Notabilem ac Damnum intulit,
Citantque pro refusione Damnorum ac Compensatione
Praemissorum ac divisione Paternae Substantiae in Praesentem
Judicij Officij competentis, Alias citatione eadem
latiore in se existente in diem hodiernam legitime
cadente et proveniente Partibus ipsis utrique et
quidem Actor praeliter, Citata per Generosum Bartholo-
maeum Goscicki praeliter coram Judicio Officij Praesentem
Comparentem et secum Judiciter controvertentibus
quibus Controversijs Partium Judicium Officij Praesentem
coram se inductis exauditis ad Affectationem
Comparentem Partis Citatae hocce Judicium dedit et
concessit Dilationem eidem admonimenta Causam
Praesentem impugnantia ad Sequentes Querelarum
Castrensem Plocensem Terminos prius et proximius

ab hinc in Cro Plocens celebrand conservando
Trium Partibus mesoratis utrisq in Allegatis
Judicijs, sine quavis adcitatione Comparendi
peremptorium Adq in Continenti Mtis Qni
Gnalis Honestus Gregorius Rokiecki de Bronowo
Judlis pala recognovit &c ad Bona Kaspiecino,
Goscino, Feria Tertia post Octavas Festi Sacratissi=
mi Corporis Christi Dni proxima Anno Domini
tum Rejus prima ex qua pena Contumaciae est obtenta
&c Scribat iuxta Formam.

Baniti N N Rutkoscy per N N
Modzelewski ac alios

In Causa et Actione Judiciaria infrascrta inter NN:
Mariannam N Modzelewski, Franciscam N Thomae
Sikorski, Elisabethem N Adami Brudzynski Con=
sortes Dolskie et quid Maritatas Contes Cum Suor Ma=
ritor authoritatibus et assis Actrices, ab una
et N N Paulum Rudkowski et Magdalenam
Wilamowska in vicem Conges et quid Marit
Contem Cum Sui Mariti authoritte et assia,
adhaerend maoni auhcae facta ac alijs Documentis
Causam Psen Juvantibus 2do pt obtent Contuma=
tiae Poenam ad Judicium officij Psen parte ab al=
tera Cit, Quia Ipsi Sorores Certas Sup Bonis
Rutki iacen pt ob G. Stanislaum Rutkoski
actricum Avum derelict actrices modernas Ju=
re naturae Concern, Cum Infeminaonibus utrisq
deocuparunt, usus fructus, et proventus Singulis
annis percipiunt, res varias totamq ~~Supellectilem~~
~~Domesticam~~ Substantiam et Supellectilem Do
mesticam ob Parens Ipsi accepit, et usui Suo ap=
plicavit, Summam Trecentor Flor Pol p ob G

Stani

Stanislaum Rutkowski ob X. alberto Dobrski actri
cum Parenti in scriptam non exolverunt exindeq actri=
ces in praemissis omnibus Summopere injuriarunt et Do=
mnificarunt, actrices totaliter alienarunt, pro quo
Citant ad videndum et audiendum Ipsos ad praemissa per
Sententiam Judicij officij praesentis Stringi Dimissio=
nem Sortium in Bonis praefatis Rutki Jacentis in
praesentis officij Competentis una cum dandum de perceptis
Calculo ac restitutionem rerum variarum totiusq Sub
stantiae et Suppellectilis Domesticae assignari Com=
pensationem quatenus Injuriarum demandari ac id quod
Juris erit decerni et Sententiari praesentis alias
Citatione eadem latiore in se existentis in diem hodier
nam Ltme Cadentis et provenientis praefata Pars actorea
Coram Judicio officij praesentis praeter Comparens et Trnu
eundem hodiernum per totam Judiciorum praesentis audientiam
Ltme attentans memoratam Partem Citatam ad Jus
juridice per Mlem Rni Gnalem Honestum Grego=
rium Rokiecki de Bronowo Judlem Tribus et ultra
Juris formam vicibus quatuor Clamabat et vocabat
non tamen Comparentis in lucro dimissionis B. Rutki
in praesentis officij Competentis faciendaq Calculi ac
Satisfactionis quatenus praetensionum alias in toto
seu pro toto lucro negotij sui Principalis admit=
tentis Judicio officij praesentis Jldr ac offise condemna=
vit ulterioraq sibi per Judicium officij praesentis fieri
et decerni postulavit, Cujus postulationi Judicium
praesentis utilicite annuendum in vim Ejusdem lucri Ltme
ea in Causa obtenti decrevit praesentiq decernit Qua
tenus praefata Pars actorea dimittant B. Rutki in
praesentis officij Competentis Calculum ac Satisfactionem

quarevis pretensionum faciat idq sub Poena
Bnis quae in Casu Dni praesentis Contraventio=
nis nempe praefatorum Bonorum non dimissionis pro=
ut de facto non sunt dimissa ex nunc decernit
Mlisq Rni Gnalis Supraseriis Rokiecki de Bro
nowo Jdlis ad publicandam eandem Bnis poenam
per Judicium officij praesentis additur et deputatur
qui quidem Mlis Satisfaciendum muneri officij sui
deputationique suae a Judicio praesentis habitae memora=
tam Bnis Poenam modo praemisso obtentis ac
Ipsimet Partem Citatae praesentis in Trno disparen
esse Banitam Juri Communi Contrariam et
Rebellem, hic in atrio Stubae Jdlis ac in alijs
locis Publicationi solitis praesentis plurima nobi=
litate ad Judicia moderna forumque publicum
Congreta, alta sua praeconica et Sonorosa vo=
ce proclamavit publicavit et ad notitiam omnium
protunc adstantium in dubiam deduxit, de praesentis
Idem Mlis fecit Relationem Postquam publicatis
Bnis poenam Judicium praesentis pro faciendo
in praemissis juxta praescriptum Juris Communis Exe=
cutione ad Mi loci Capitaneum seu MMi locorum
Capitaneus sub cujus vel quorum Jurisdictione praefa
ti Citati dum B. Suis subsunt vel Consistunt
remittet remittitque praesentis In Continenti MR GH
Rokiecki de Bronowo Judicialis etc ad Bona
Rudki Borki Fa 3tia pt F. Statt S. Joannis
Baptistae proxe praeterita anno praesentis scriptum et
Ejus primam ex qua etc Scribatur Extra formam.

Banitus G Bogdański p G Murzynowski

Intermino ~~hodierno~~ hodieno exdilatione anteriore majoris parti
infrascriptae citatae in antea altis judicijs suis recepta et
per Judicium Officij praesentis data et concessa idque adsequentes
Querelarum Trium Plocensium Trium ut potemus Nos cum Trium Officij Contenti
Lma Conservatione facta et hoc in causa et actione Ju-
diciaria infrascriptorum inter instigatorem Judicij Officij
praesentis eiusque delatores GG albertum Murzynowski et Ursulam
Parsa Quoniam Conjuges et quid maritatem Consortem
~~Cum~~ suj mariti authe et assao actio ab una et G
Antonium Bogdanski inhibendae obductioni vulnerum
authen facto secundo pt obtentam Contumatiae poenam
ad Judicium Officij praesentis parte ab altera citatum pro
quatenus ipsi Taxam vulnerum actio Consorti Inflictorum
in obductione specificatorum praesentis Coram Judicio in instanti
ad mentem ad mentem Legis persolvat quare citatur
ad videndum et audiendum ad solutionem ~~ipsi~~ Taxae vulnerum
per Sententiam Judicij Officij praesentis stringi litis expensas
Compensari demandari ~~ad~~ ac id quod Jus et Justitia
pro exigentia Causae praesentis poposcerit decerni et Sententias
praesentis alias dilatione ~~ad~~ Latiore in se existentem in diem
hodiernam Lmae Cadentem et poenitentem partibus ipsis utrisque
et quid ~~actoria~~ actio G Ursula de Kurlice G alberti
Murzynowski Consors in assao G Jacobi Kopcilij B C Plocensis
~~pnts~~ tamen praefata pars actoria Coram Judicio Officij praesentis
pnts Comparens et Trium eundem hodiernum per totum
Judiciorum praesentis tractum Lmae attentans memoratum
Citatum ad Jus Juridicum per Intem Rni Gnalem
Honestum Gregorium Rokiecki de Bronowo ~~authen~~
Judicialem tribus et ultra Juris formam Vicibus
Quatuor uti ante ita et pt officiosum arostum Tempestivo
per Intem Judicialem Rokiecki interpositum et per Judi-
cium Officij praesentis susceptum et Connotatum ~~Clamatum~~
~~et vocatum nontamen Comparentem~~ clamatum et vocatum
quicitatus talter Clamatus et vocatus existens nonstetit

nec Juri Comparuit imo ut id Mtis retulit Contumax
extitit cujus Contumatiam ~~probat~~ praefata pars acto
coram Judicio Officij Praesens accusans super eadem parte
citata ac B. eius Omnibus Poenam Banitionis decrevit
eundemque citatum esse banitum sententia sua declaravit
ad quam Publicandam Banitionis Poenam Mtis Regi
gnalem Honestum Gregorium Rokicki Judicium Officij
Praesens addidit et deputavit quiquid id Mtis satisfaciens
muneri Officij sui deputationique ac Judicio Praesens
habito memorato Banitionis Poenam modo Praemisso
Obtentam ac ipsummet citatum Praesens in Terra dissa
rens esse banitum Juri Communi Contrarium et Re-
bellem hic in atrio stubae Judicialis ac in alijs
locis publicandi solitis Praesens plurima Nobilitate
ad Judicia moderna forumque Publicum Congregato
alta sua Praeconica et Sonorosa voce proclamavit Pu-
blicavit et ad notitiam Omnium Praetuni adstantium
indubiam deduxit de quo Praesens id Mtis fecit Relationem
Post quam Publicatam Banitionis Poenam Judicium Officij
Praesens Praefaciens in Praemissis iuxta Praesentem Juris Com-
munis executione Officium Competens Videlicet
G. B. C. Sloczy quemvis addidit et deputavit quiquid
Mtis satisfaciens muneri Officij sui additioni
a Judicio Praesens habito memorato ~~Banitionis Poenam~~
Executionem ad primam partis alterae requisitionem
Decretique Praesens Exhibitionem facere et peragere tenebit
Idque sub poenis cum renitens officialis Legibus Rni De-
scripto nemo vero eandem Executionem debilitati officiose
peragens nec per se nec per suas quasvis subordi
natas audeat impugnare Personas idque sub seorsiva
Banitionis perpetuae Poena quae cum impugnato Praesens
Interponi decreti vigore

Banitus

Banitus G. Małowieski per G. Wołowski.

Juxta actum Executionis Infrascriptae in Bonis inferius nominatis officiose per Infraspecificatum G. B. C. Plocz expeditum ac manu ejus propria subscriptum cujus tenor sequitur ejusmodi Actum in B. Sokolniki F. 3. pt D. Rogationum proxa anno Dni 1747 coram G. Bartholomeo Gesicki B. C. Plocz in praesentia SS. Josephi Wyszycki et Laurentii Koskowski nec non MM. G. P. Jacobi Bernas de B. Błominko authi et Jurati Actis praesentes adstantes et eundem acclamare. Qui quidem G. B. C. P. insistendo legibus Rni de peragendis Executionibus satisfaciendo quoque muneri officii ac additioni Judicii officii Castrensis Plocensis per expressum habitum ex Requisitione G. Michaelis Wołowski actoris Jurevinensis vigore Decreti seu Condemnationis de actu ejus in Castro Plocensi in Trinis Querelarum Causarum officii Judicii F. 1da pt D. Oculi Quadragesimae proxe praetenti anno praesentis et hoc in Causa ratione agrorum nuncupatorum Marszewa circa revisionem et ostentationem Camporum B. Baboszewo ante Conscriptionem Contractus resignationis in B. praerecensitis Baboszewo sibi actorinem remonstrationis imo circa Conscriptionem Transactionum eorundem agrorum

agrorum dictorum Marszewa in B. Sokolniki
existens, assertionis nunc vero saepedictorum agrorum
Marszewa in B. supranominatae Baboszewo
nullo in Fundamento Usurpationis Frumen-
torum per varias personas Conseminatae pro Ipsis pro
prijs sibi actori remonstrationis nunc vero non-
solum eorundem Frumentorum absque Omni scitu
et Consensu actorum Colligere Concessionis verum
et Laborioso Carolo ad praesens in B. Sokolniki
manente de saepefatae B. Baboszewo Subditis
haeredibus siliginis hyemalis in Manipa-
lis ex agro Curiali Currus Unius interceptio-
nis Demandationis insuper Inventariorum
in Juvamen Subditis ejusdem Villae Baboszewo
Videlicet Boum Vaccarum Aratri ac Ferri a mo-
lendino ventili nec non Laboriosae Theodo-
rae Ancillae post factam resignationem nescit
qua ex Ratione acceptionis denique circa Lu-
strationem Camporum agrorum alienorum sibi actori
remonstrationis exinde actorum elusionis
ac Sumopere Injuriationis ac Damnificationis
ad extremum sui actorum in Oppido Plonsk nulla
ex ratione adhibitis sibi Complicibus ad residen-
tiam super invasionis super invadendo laesionis
diffamationis in duellum provocationis aliarumque
violentiarum Oppressionum Injuriarum et Damnorum
per actionis alias fusius praemissa in processu Causae
fusius in se obloquuntur super M. Bonifacio Ma-
towicski Ex Ferie Visogrodiensi actorum Jure victorum Obtentum
et publicatum

et publicat cum suprascriptis Ill. ac praedicto M.
ad B. Sokolniki Condescendit Jurisdictionem suam officiosam
actibus Juridicis Congruam avisatam prius partem per vocem Mtis
suprascriptis fundavit qua fundata Jurisdictione
partes utrasque ad sua praesentiam tam partem actoream
quam partem citatam eiusdem M. acclamare injunxit ad cuius
M. acclamationem plus Comparens G. Josephus Wyszycki ad
urgendam executionem destinatus Plenipotens reproductum
poena Bnis cum ejus publicatione de actu ejus superius connotatum
petiit nunc principalis suae executionem de B. Partis citatae per
G. B. fieri et peragi qui G. B. C. Ploc. annuendo Juri communi
postulationi partis actoreae Jurevincenae eandem Executionem
peragere voluit vero quoniam ex adverso ad actum Execu-
tionis plus Veniens Ill. Michael Mołodecki M. Małowieski
Cit. Jurevich famulus nullis reproductis Juribus solum his
formalibus Bronię y nie dopuszczam tey Exekucyi gdyż
Pryncypała mego tu w Sokolnikach nie masz ale w Czarnomi-
nie mieszka Impugnavit et fieri non permisit qua atten-
ta ejusmodi Impugnatione Jr. Jd. G. B. C. P. ab eadem executione
supsedit et causam hanc cum toto effectu ac Impugna-
tore rursus ad Judicium officii Castrensis Ploc. ne culpiam
partium praejudicium aliquot Interat pro ulteriori adju-
dicatione fortiori demandandae Executione remisit re-
mittitque Jd. C. T. partibus memoratis utrisque in praealle-
gatis Judicijs suis ~~sine quavis adiutatione~~ prius et
proximius abhinc in Cro Plocensi celebrandis sine ulla
adiutatione Comparendi peremptorium Decreti Exec-
torialis vigore Bartholomaeus Gorzycki Bl. Dmpp.
Jn Trnsq. hodierno vigore inserta remissionis
Conservationis Ipsius Trni in diem hodiernum
sive Cadere et provenire partibus ipsis utrisque et
quae ~~[illegible]~~ plus tamen praefatus pars Actorea coram
Judicio

Judicio Officij Prefecti Comparens [illegible] et Procurator eiusdem hodierno per actum Judiciorum Curiae Audientiae mei Actuarij infrascripti Magnificum Stephanum de Tonellis de Bergomo Judicem Criminalem et Ultramontanum Civitatis Brixiae ac Districtus pro M.R. Tonellis de Bergomo Judice Criminali et Ultramontano Civitatis Brixiae ac Districtus fecit instantiam Officium Judicis Criminalis et Ultramontani fieri facere et per Judicium Officij mei Cancellarij Curiae Praetoris Brixiae et per Judicium Officij Cancellarij Curiae Praetoris Brixiae et per Judicium Officij Cancellarij Curiae Praetoris Brixiae et per Judicium Officij

vitis S. Michaelem vobowski B. Baborowo modernum
Heredem ottab ona et M. Bonifacium Matowiesky
Confessid. Visogrodien. antecessorem B. Baborowo Herede
inhærendo manifestationi et contradictori Resignationis Benef.
Baborowo contextæ ad Judicij officij pro parte altera citati
et coram eis ipsis municionibus ac gestis Judicialibus B. Babo-
rowo officialitia coram Judicio pro comparebat et extradat pro
parte citat pro alias dicto cum literis in eis exhibitis Judicium
hodierno in legitime cadendi partibus ipsis utrinq et quib
alter personaliter tenendi stato pars actorea coram Judicio
officij pro tribunali comparens et instanter hodierno per
totum Judicium Tractum legitime attendens mencionatt
citatt ad hos Judicium pro M. Reg. Honesto Gregorio Rokicki
de Borownow Judicialibus tribunalibus terrarum circa
quatuor ut ante ita et post officiosa arestum tempe
stive per S. Josephum Grabia citerpositis et per Judicium
officij pro recepti et carnotatis clamatis et evocatis
non tamen comparendi citatorum comportationis mu
nimento B. Baborowo officialitia alias citato ter
pro tribunali negotij huiusmodi principalis admittendi
Judicium officij pro Judicialiter ac officiose condemna
vit ulteriusq citatum pro Judicium officij pro fieri et ex pe
postulavit et Judicium officij pro Juri communi
affectationiq partis actoreæ ut licite annuendo in
hiis ejusq lucri legitime ea in causa obtentis decernit
pro quib decernit Inatenus prefatt citatt Documenta
ac Judicialia munimenta comportabit et extradat in mora
decernit Mitis hujus Tribunalis, ~~Deputatum~~ et Gregorium
Rokicki de Borownow Judicialis ad publicandi cum Bene-
dictionis patronatus dict et deputat qui quid mihi tetri
ticando deputationis Literas Judicium pro habitis memoratt
Benedictionis patronatus modo premisso obtentas ipsimet
citatt ejusdem Juri communi contrarium et rebellem
huiusmodi actus studet ac aliis locis publicationi con
tentis pulsus plurima Nobilitate Judicium moderna
forum publicum ingressis citatus prelectis
et lecturis vocem proclamavit publicavit et ad no-
tiam omnium pertinere pro in dubium deduxit et quo
pro dignum fuit Relatorium post quam publi-
catis Benedictionis patronatus Judicium officij pro pro-
cedendo in premissis vigore recepti Juris com-
munis executionis officium competens indicit

G. Bartholomaeum Łozyckiego B. C. Plocen. addidit et deputavit qui quidem G. Burgrabius cassa Plocen. ad primam partis actoreae Requisitionem Decretique ipsius exhibitionem facere et peragere tenebitur idque sub poenis contra renitentes officiales in legibus Rni desuper ptt nemo vero earum executionem de Bonis citati Jure victi officiose peragendam nec per se nec per suas quas vis subordinatas audeat impugnare personas idque sub seorsiva Banitionis poena quae contra impugnatores praesentes interponitur Decreto

Decretum Condescensionis Inter Gs. Malecki Cameranum C. Łazkrzenę et Zembrzuskie B. Ciechan.

In Causa et Actione Judiciaria In praesentia Inter Gsum Antonium Malecki Cameranum Trem Łazkrzenensem tum Laboriosum Joannem Słomianka Subditum sui Actorem, et quidem subditum cum Domini sui Authore & Assessore Actorem ab una et Gs. Josephum B. Ciechanowienę et Catharinam Kosińska primi et Gsi Barthomaei Malewski Dominam ad vitalitatem & Reformationem ab Eodem priori Marito ad praesens Juriscem Conjuges tum Antonium Fratrem natu minorem Zembrzuskie denique Antonium et Gs. Laurentij Filium Patruum & Successores et Gs. Bartholomaei Malecki Filiastrum Maleckie ad extremum subditos ipsos Gsum Zembrzuskich Conjugum et Gsi Malecki et quidem Maritatis Contum cum sui Mariti Successores vero ac subditos cum Assessore de Jure compenetrandi Inhaerendi Prouinciis sui Authore facto Secundo pto Obtentum Contumaciae poenam ad Judicium Officii praesentis parte ab altera Citatione pro Eo quia ipsos postposito Legibus Rnj quae Neminem Inpunire Laedere Jubent uno Seno vetant & prohibent attamen

Ipsi

2

Margarethae 1747.

549

Ipsi in Possessionem Earundem Legum Rni procedendi
non Contenti Anterioribus Damnis et Violentijs praeci:
pe Ipsi Gl. Zembrzuscy quod in Antecessum Agros
in B. Miedzyno Major Antecessores Ipsi cum Sub
ditis Suis nullo Jure ademerunt Usu fructu &
Possessione privarunt Ipsi Vero majora Majoribus
addendi et accumulandi ab Eadem Ademptione agrorum
tam per Ipsi quam Subditos Illorum Possessorum
no Cessant Excisdem Usq fructus percipiunt Ex alijs
vero Agris Ipsi haeredibus Contributionem Capitalem
non persolvunt Imo Acto in Injustam Solutio:
nem Ejusdem Contributionis Involvunt Damna plu:
rima in Frumentis et Pratis per Deliberatam In:
ventariorum Impulsionem Causarunt, Pascua ad
Acto spectantia quolibet anno Compabulant Signa ex
Pratis per Acto imposita ejiciunt Ipsi Vero Gl. Burgrabius
Acto Subdito Porcellos duos nulla Ratione interfecit
eidemq Damnum Intulit Acto Dominum circa Commis:
sas Injurias opponendi Laedunt, Diffamant et aliasq
Violentias et Oppressiones Omni Inquisitione probandi Inse:
runt & peragunt per quod contra Leges Rni proce:
dunt Poenasq exinde emergentes Succubuerunt &
in se Traxerunt Pro quibus Super Ipsi Decernendi
Citatis aliaq Citatione eadem Latiore in Se existente
in Diem hodiernam Lmae cadentem et provenientem Ipsibus
Ipsi Utrisq et quidem Acto per Gl. Antonium Malezki
Camerarium Trem Zazkrzenensem Suo et aliorum Acto
nne ptr Citata per Gnum Joannem Chmielezky Exce:
pto Gso Antonio Malezky ob Laurentij Filio pro Inte:
resse ejusdem Gl. Antonij Malezki ob Laurentij Filij

per Gnum

per Jnum Franciscum Kilenski coram Judicio Officij Pre
comparens & secum Judtr controvertens Quibus Partium Con
troversijs Judicium Officij Presens coram se inducto Audito
~~Judicium~~ Decidendo Citationem Partis Actae Controversijs
Partium Exauditis Siquidem Causa Presens Ratione ademptio
nis Fundorum et ex Eo subsecuto Violentiarum ad Ju
dicium suum promovet Quod sine Condescensione Decidi
Nequit Proinde Necessariam esse Condescensionem JJ. An
tonij Chmielewski & Jacobi Kesicki Pro Plocensi ad
Fundum B. Miączyno Major censet Qui JJ. Bur
grabij captato Tempore Praevia de sui adventu tem
pestiva Facienda Avisatione Mutuo Partium sum
ptu ad Fundum Eorundem Pro conducendi & condescen
sum de Ademptione Agrorum in Eisdem Bonis Jacens
ad Partem Actae pertinens investigabunt de Cunctis &
Singulis Pretensionibus ac Inspiciis in Textu Citationis
expressis nec non Laesionibus inquirebat Inquisitis
Opus fuerit Expedient Poenas Super delinquentes ir
rogabunt, Partesque nihil intactum Reliquendo
finaliter Decident et Moderabunt Quorum De
cisioni Partes eidem Parere et Acquiescere Debebunt
& Tenebunt idque sub poena Pmis quae Decernit
& Terminus Publicandi in Casu Contraventionis in
Ibidem Conservat Peremptorius. In Continenti M. R. J. Pt.
Gregorius Robicki de Bronowo Authus & Juratus pro
Rnit quia ipse Citato Literato Sigillo pro Tmi praesens
Sessionis Edicto cum Praefato Citato ad B. Miączyno Pro
ventum utraque F. Wa Gt Fm Nativitatis S. Joan
minor curiarque Citato Ibidem Citato cum vero J. Antonius Zembolski
ad manus Jn Eisdem bonis Miączyno Provento

nis Baptistae proxime praeterito Anno praesenti tum et ejus primam ex qua poena Contumaciae est obtenta etc scribatur Relatio juxta formam

~~Banitus~~

Munimenta inter DD. Czachowskie et Trębinskie

In termino hodierno ex attestatione literali Castrensi Capitaneali Plocensi tenoris sequentis Thomas Gregorius a Dembowa Gora Dembowski Plocensis etc Capitaneus Vobis NN Rocho patruo et naturali tutori Joanni et Petro olim Ludovici filiis filiastris Trębinskim tum Zofiae Zakrzewska relictae olim S. Ludovici Trębinski consorti viduae si ad causam praesentem spectare videaris de personis bonisque vestris gnaliter omnibus vigore regio et nostra qua hac in parte fungimur Capitaneali Authoritate mandamus ut in terminis querelarum Causarumque officij Judicij Feria Secunda prius et proximius ab hinc in Castro Plocensi Celebrandos personaliter ac peremptoriae compareatis ad instantiam NN Heronimi et Joannis Czachowskich Actt qui vos et quidem filiastros Trębinskie si qui sunt minorrennes cum assistentia de jure competenti adhaerendo documentis Causam praesentem juvantibus post translapsum terminum ad paratum processum paratos quovis terminos et gradus juris paratas dilationes majoris munimentorum parata decreta ea in Causa lata et hoc respectu Summae 166 tynfonum et Sextariorum Duorum ex Capite olim S. Ludovici Trębinski ad Solvendum Actt debita ex Summa originali 500 tynphonum provenientium decretis adjudicatis una cum provisionibus retentis non Solutionis perinde Decretis Contraventionis Citant et ad Citant ulterius vobiscum Ea in Causa jure procedi Solutionem Summae restantium 66 tynphonum et Sextariorum cum provisione retentorum assignari ratione Contraventionis Decreti poenas irrogari ac

id

id quod juris erit decerni et Sententiari pren
sitis termino parituri et judicialiter responsuri
datt in Castro Plocen Feria Quinta post Festum
Solennia Sacri Pentecosten pxima Anno Dni
1747 In diem hodiernam legitime Cadem et pvenien
partibus ipsis utrisq et quidem Actt p S Antonium
Chmielewski personaliter Citatt per S Joannem Chmie
lewski personaliter Coram Judicio offi pren Compa
ren et secum Judicialiter Controvertentibus quibus
Controversijs partium Judicium pren exaudi
tis ad affectationem Comparentis partis Citatt
hocce Judicium dedit et Concessit dilationem ad mu
nimenta Cum pren impugnantia ad Sequen
Quaerelarum Castren Plocen terminos post Fe
stum Sancti Thomae Apostoli Incidente Con
servando ternum partibus memoratis utrisq
in pallegatis judicijs sine ulla ad citatione
Comparendi peremptorium in Continenti Mlis
Rni Gnalis Honestus Gregorius Rokiecki de
Bronowo Judicialis palam recognovit quia
ipse Citationem literalem Sig Mattam p ter
minis pren Servien ditatn Contra pfatos ad
citatos ab Bona Lesczyno Nobilium juxta
datam in ad citatione positam Anno pren
detulit exportavit posuit reliquit et depo
sitione notificavit de quo pren idem Mlis
fecit relationem

Munimenta Int I Admodum Rndum Droz
dowski et S Machcynski et alios

In Causa et Actione judiciaria Infrascriptt inter I Admo
dum Rndum Balthasarum Drozdowski Decanum Bil
scen Praepositum Biatey Aitt ab una et SS Josephum
Ludovicum Mchcynskie Jacephum Siatowieski et
Theofilam de Machcynskie Consortem Conjugies et
quidem minorennem Cum fratris natu majoris Con
sortem Cum mariti Authoritt et assistentijs inhae
rendo ~~Manif~~ Regestro Ecclesiae Parochialis Biatey Se
cundo post obtentt Contumatiae poenam ad judicium
officij pren parte ab altera Citatt pro eo quatenus

ipsi

ipsi decimas et Census praefatae Ecclesiae Bialen
de Bonis Srebna et Kowalewo seu Sortibus per
ipsos posteris provenien ab aliquot Annis non per
solatis ab ultimis quietationibus Solvant praesen
Citant ad viden et audien ipsos ad Solutionem praeta
rum decimarum et Censuum Sententia ipsos Judicij
o officij praesen stringi Solutionem injungi ac id quod
Judicij erit decerni et Sententiari alias Cita
tione Eadem latiore in se existen in diem ho
diernam legitime Eaden et provenien partibus
ipsis utrisq et quidem Actu personaliter Citat
per S Felicianum Kiselewski Coram Judicio
officij praesen Comparen et Secum Judicialiter
Controversien quibus Controversijs parti
um Judicium praesens Coram se inductis exau
ditis ad affectationem ejusdem Coparen
hocce Judicium dedit et Concessit dilatio
nem eidem parti Citatt ad Monimenta
Causam praesen Sufferen idq ad sequen
querelar Castren Plocen Terminos post
Festum Sancti Thomae Apostoli inciden
Conservando terminum partibus me
moratis utrisq in pallegatis Judicijs
sine ulla Citatione Coparend peremptorium
In Continenti MRS Honestus S Ko
kiecki de Bronowo Judicialis palam re
cognovit quia pre Citationem litera
lem proternis praesen Servien edit Con
tra praefatos Citatt et quidem Contra
SS Machcynskie ad Bona Kowolewo
contra SS Bialowieyskie Coniugies ad
Bona Srebrna Feria Tertia Ante Fe
stum Sancti Joannis Baptistae prima
Anno praesentum et eius primam ex qua
poena Contumatiae est obtenta &c Scribant

Decretum Remissionis Inter
M. Starorypienski et Strzebosz.

In Causa et actione Judiciaria in praescriptam
inter M. Laurentium Starorypienski
Judicem et Vice Capitaneum Crenensem Bo-
browniczensem Olim Vero J. Dorotheae Sta-
rorypienska Olim J. Alberti Kanczeyski
B. Kęczewa haeredis Contis Nepotem
Actorem ab una et Magnificum Antonium Strzem-
bosz Pincensem Tawskrzensem Palatinatus
Plocensis B. Kęczewa haeredem et alios
si qui ad Causam praesentem pertinere videantur
in haerentem Inscriptioni Coram Actore
authentico Rmi Factae secundo post Ob-
tentam Contumaciae poenam ad Judicium
Officij praesentem parte ab altera Citatio sed
pro solutione restantis Summae scilicet
portionis Ex summa Originali Duorum
Millium Florenorum Polonicalium Actorum Crenensium
Ciechanoviensium Sabbatho ante Festum
D. Elisabethis Viduae Electae Anno
1646. Eiusque Avisae suae Inscripta se Actorum
Concernentium Citatur igitur ad Videndum et
Audiendum ad Persolutionem instantaneam
restantis Summae supra Expressae una
cum provisionibus ab Actu inhoati pro-
cessus provenientibus M. Actorum Concernentium
praesentibus alias Citatione Eadem fusius in-
se Existentibus et Obloquentibus in Diem ho-
diernam Sanctae Cadentis et provenientibus

ptibus ipsis Utriusq & quia actorea p. G. Jaco-
bum Kesicki Plenipotentem Inscriptis Citatus
M. Antonius Strzembosz Pincerna Ta-
mskrenus p. G. Antonium Chmielewski In-
scriptum Plenipotentem Coram Judicio Offi-
cij Praesens Comparens et Secum Judicialiter
Controvertens quibus Partium ~~Controversijs~~
Controversijs Judicium praesens coram se indu-
cti Exauditum siquidem Causa praesens ad
in Veteratam Inscriptionem ad Judicium
praesens prosequitur Exinde hocce Judicium
Causam hanc non subesse Foro Judicij
sui adinvenit Verum Eandem ad Judi-
cium Terrestre proprij Districtus remisit
Judicandam et Decidendam remittitque praesens
Conservandam Tamen ptibus memorato
Utriusque in preallegatis Judicijs Terrestribus
proprij Districtus sine quavis adcitatio-
ne Comparendi peremptorium Decre-
ti ~~Plenipotentiae~~ Vigore in Continenti M. R. G. A.
Gregorius Rokiecki de Bronowo authus
et Juratus Palatum gnovit quia ipse
Citationem Litt. Sigill. pro Tmis Praesens
servien. Edictum Conc. praefato Citatum
ad B. Kęczewo Feria Secunda ante
Festum Natt. S. Joannis Baptistae pro-
xime praetenti anno Currenti tum
Ex ejus primam ex qua poena Contuma-
tiae est Obtenta Tempestive ante Ob-
tentionem ~~Illius~~ Ejus in una Integra
septima detulit Exportavit posuit
reliquit et de posione notificavit de quo
praesens sa mlis fecit relationem.

Decretum

Decretum Inter Strachocki et Ignoram de Bohowslie Chetstowska

In Cau et actione Judiciaria Inscripts Inter
S Stephanum Strachocki Actr ab una et S Catha
rinam de Bghowslie S Marcellini Chetstowski
Consortem actam M Michaelem Nowarzewski Judicem
Terrestrem Liechanoviens et quid Maritatis Consor
tem de Bohowslie Chetstowska Cum aspertia
eiusd S Chetstowski marcti sui adhibendo Mani
festationi Authenticae facto ad Judicium ex pars
parte ab altera Actas pro quid ipsa S Catharina de
Bghowslie Chetstowska in Virginali Statu Sua ap
promisso Secum Actr in eund Matrimonio eund
Actr in expensas pecuniary in virtute eiusd
Matrimony in eund tum variar rerum pro
ipsa Joruny Empta et ad Actum matrimonialem
per ipsa promissam Comparat prout Documenta
ed obducht qm etiam in paratis pecuniis datis ipsi et
equis ad Solicitam requisitionem S olim Bghowski
parentis ipsa aduncum ipsa huiusq Servicij induxit
inducturq in promissis expensas tum damna vialia
Registro Decreto interno terni ad manuam justi
cia reponend specificatis porta eund Actr eius
appromissum Matrimonium post Eas varias ero
gatas in rem Suy expensas et damna cuncta per Actr
causata [illegible] recusavit Actas proinde adviden
et audiend per sententiam Judex ipsa pro ipsa seu
marticm ipsa ad refusionem et restitutionem
promissar expensar inparatis ipsi pecuniis datis
Actr Compensationem damnor et summa ipsa Con
sistentem in Bonis M Judicis Terrestris Liecha
noviens hereditis nuncupatis Chotum Haren et de
creto eiusd Judicij ad promissa omnia stringi satis
factionem omnimodam seu ex visionibus ab Eadq
summa pveniens quid quid in Eod Judicio ipsa Procu
ratore existen in diem Nodierum legitima Caden et
pveniens partibus ipsa utring et quid in Actr p S Beato
rum Chmielowski inscium Plenum Actas pintere
se S Catharine de Bohowslie Chetstowska p S Matthi
am Reginski pro interesse M. Michaelis Nowarzewski Judi
cis Terrestris Che hanoviens S Antonium Malewski
Camerarium Terrestrem Zawichostens coram Judi
cio offi ipsa Comparen et secum Judicialiter con
troverten quibus partium Controversijs Judicatum
ipsa exandatis tenire partem Actr docere partem Actas
de reo et Intentis Citationis Actr idq in instanti
docuit prosequi in eaq in prosecutione Ordinata Actis
ne adinventa partibus procedere mandavit mandat
ipsa

psen in pcedenq Competenti Actione ad inventa di
recte respondere Jnsunxit quod Decretum Comparens
partis Citatt p iuridico non suscepit Verum ad Eod Mi
Antonium in Zakrzewo Zakrzewski Vexilliferum
et vicecapitaneum Crenz Plocen Cae psen Judicem
ad Judicia Tribunalitia Rni Petricovien ut Juris
et moris est movit eidemq motioni Suae Se Cum
deferre postulavit et M Judex Sentiens Se de
pmissis nihil temere egisse imo omnem Juris
gradum observasse Eanq motionem non admisit
tandem in derecta responsione ulterioribq partium
controversijs Coram Se inductis exauditis Judicium
psens decidendo Ternum partis Actt ad Judicium
psens editt decrevit psenq decernit Quatenus Com
probet S. Stephanus Strachocki Actt realitatem erro
gatam in Coemptionem rerum Variar Mobilium
Regro Specificatt S Catharinae Bglkowska pro
tunc Virgini Jnnuptt ad psens S Chetstowski
Consorti in Spem in Eunq Sibi Matrimonij decla
rati datarum pro quibq Convenit Summar Bq in
Sequen quaeralarum Crenz Plocen ternis pt Fm S Tho
mae Apostoli incidenz Conservando Ternum partibq
memoratt utrisq in pallegatis Judicijs Sine ulla ad
citatione Comparendi peremptorium postqm p
stitam Comprobationem vel non Judicium decernet
id quod Justiciae erit in Continenti Mlis Rni Gnalis
Honestus Gregorius Rokiecki de Bronowo Judi
cialis palam recognovit quia ipse Citationem
Sigillatam p ternis Servien editt Contra pfatt
Citatt ad Bona Chotom Sup Summam ibid haerenz
Feria 5ta Ante Fm Nativitatis S. Joannis Bapti
stae proxime pterita Anno p tenz detulit de Juxta
formam

524

Actum in Castro Plocensi in Terminis Querelarum
F 2 pro Ante F S Margaret Ad D. 174 Virginis et M.
Causarumq. officij Judicijs ac Causarum Exemptionum Una cum
nuatione antenorum Causarum in diem hodiernam Incidens

Banitus Malinski p Zoltowski

In Trno hodierno ex Decreto anteriori Judicij Off
pens quo mediante Comprobatio Eius Laurentii Zoltowski
est Injuncta quantum ipsi pro tenuta Sortis in bonis
Szczyno Nobilium haerens Generoso Carolo Malinski dimissa
summae ab eodem Nobili Malinski citato debetur ad solvendum
in Causa et actione Judiciaria Infrascripta Inter eundem
sum Laurentium Zoltowski ab Una Actorem, et Supra
Nobilem Carolum Malinski adhaerendo manifestatum
authe facto ad Judicium Officij pens Parte ab altera
citato pro eo quatenus ipsi recompensam pro Ar
Uno condictato pro tenuta Sortis provenientem ad to
requisitiones non pstito pstet ac Pecuniam Trium
Tymphonum solvat qua propter citatur pens alias
creto Eodem Latiore in se Existens in diem hodiern
Cadens et provenientem Partibus ipsi Utrinque et quae
re plenius tandem Prata Pars actorea coram Judi
officij pens plenius Comparens et Trnum eundem hodi
per totum Judiciorum Tractum Ltme attentans
morato citato ad Jus Juridice per Mlem Rgnum
lem honestum Gregorium Kokiecki de Bronowo

Tribus et Ultra Juris formam Vicibus quatuor de
mel et vocatt non tamen Comparens uti ante ita et
post Officiosum Arestum tempestive per Gnosum
Antonium Chmielewski Interposita et per Judicium
Officij Pen Suscepta et Connotatum in Lucro Compen
sationi quarumque Pensionum pro tenuta provenien ac
solutionis summae alias in Solo seu pro toto Lucro Negotij
Suj Principalis admittens Judicio Officij Pen Judler
ac Officiose Condemnavit Ulterioraq sibi per Judici
um Officij Pen fieri et decerni Postulavit, et Judi
cium Officij Pen Juri Communi affectationiq Actorum
utilicite Annuendo in Vim ejusd Ltmo ea in Causa
obtenti decrevit Pensibusq decernit quatenus Gnosus
Burgrabius Castren Plocen qui in qui prius requisitus
fuerit faciliusve Conduci Poterit ad Primam Partis Actoreae
requisitionem Decretiq Pen Exhibitionem eandem
executionem non obstans quibuscumque Jurium Oppositioni
bus Relatione ad Cassandam Inscriptam vel Inscribenda
faciat et peragat idq sub Poenis conq renitens
officiales Legibus Rgni descriptis nemo vero Eandem
Executionem Officiose peragendam nec per se suasq quam
audeat subordinata Impugnare Personas idq sub
Seorsiva Banitionis Poena contra Impugnatores Actu
umq officiosorum Irritatores Pen Interposita De
creto.

Sub Actu 72 ante F. S. Margarethae v. et m. praeterit. Dni 174 Tmo

Baniti GG. Druchowscij et alij p GG. Grabie

In Trno hodierno ex adcitatione literali Sigillatt Castren
capitt Plocen Tenoris sequen Thomas Gregorius a Dembowa
Gora Dembowski Plocen Plomcen etc Capitt Vobis GG. Ma
thaeo Parenti et Josepho Filio Constanciae et Mariannae
Filiabus Virginibus Innuptt Drochowskim et quae Virginibus
cum assia de Jure Competent de psonis bonisq Vestris
Gnaler omnibus Vigore Regio et Nostra qua hac in Parte
fungimur Capitaneali Authoritate mandamus ut
in Trnis Ewerclarum Causarumq officij Judicijs F 2da
prius et proximius ab hinc in Crd Plocen celebrand
plcd et Peremptorie Compareatis ad Instantiam GG.
Matthiae Parentis et Joannis B. Plocen Filij Grabiow
ac Luciae de Czachowska ejusd G. Matthiae Grabia
contij tum FL Francisci et Stanislaj Subditorum
Actt qui vos et quae Maritata Actt cum Mariti
Subditi Vero cum Dnorum suorum authoritatibus et
assistentijs citant seu potius ad Paratt dilatio
nem Majoris Paratt Condemnationem ea in Causa
Infrascripta in Judicijs Castren Plocen obtentt Paratosq
quosvis Trnos et Juris Gradus et hoc in Causa et
ratione p eosd GG. Druchowskie Actt laesionis
diffamationis, Verbis Scommaticis affectionis, in
Vitam Palam ac Manifeste diffidationis Piscium
ex Piscinis expiscationis damnorum Plurimorum
per deliberatt Impulsionem Inventariorum Causatio
nis, aliarumq Injuriarum et Violentiarum in
anterioribus Trnis fusius ex pparum Causatione
et in Interrogatorijs Exprimend peractionis adci
tant Ulterius Vobiscum ea in Causa Jure procedi
respectu peractt Injuriarum ac Violentiarum tum et

tum et illationi Damnorum ac aliarum pretensionum
Poenas assignari ac id quod Juris et Justitiae erit decerni
et Sententiari, praesens sibi Termino adveniens Parituri
et Judicem responsuri Dato in Crd Plocen Fata ante
F. S. Joannis baptistae proxime Anno Dni 1747mo
in diem hodiernam Incidens et provenien Partibus
ipsis Utrisque et quae Actorea per S. Joannem Grabia
Suo et aliorum Actorum Nomine plenius citata per S. Felici
anum Kisielewski Coram Judicio officij praesens Compa
rens et Secum Judicem Controvertens tandem post reces
sum Comparens Partis citatae praefatus Actor coram
Judicio officij praesens Plenius Comparem et Terminum eundem
hodiernum per totam Judiciorum praesens audientiam
Ultime attentans Memoratam Partem citatam ad Jus Ju
ridice per Mlem Regni Generalem H. S. Kolicchi de Bro
nowo Judicem Tribus et Ultra Juris formam
vicibus quatuor uti ante ita et post officiosum
arestum tempestive per S. Antonium Chmielewski
Interpositum et per Judicium officij praesens Susceptum et
connotatum acclamare fecit quae Pars citata taliter
clamata et vocata excitem non stetit, nec compare
it, imo ut id Mihi retulit Contumax Extitit cujus
contumaciam Saepefatus Actor accusando Petijt
Poenam banionis decerni aliaque in talibus Fieri solita
Juridice exequi Postulavit, et Judicium officij
praesens Juri Communi Postulationique Partis Actoris
annuendo, Poenam banionis Super praefata Parte cita
ta decrevit ac ipsumet citatos disparens esse per
petuo banitos Juri Communi Contrarios et Re
belles hic in Atrio Stulae Judicii Sententia sua
sua declaravit, ad eandemque Publicanae banio
nis Poenam

omni Penam Supraserum Mlem Judlem addidit
et deputavit, qui quia Mhi Satisfaciendo depu
tationi suae a Judicio praesenti habitae Memoratt
banionis Pen modo praemisso Obtentt et decrett ac
ipsi met citatt disparens esse Perpetuo banitt
Juri Communi Contrarios et Rebelles hic
in atrio Stubae Judlis ac in alijs locis Publi
cationi solitis Praesenti Plurima Nobilitate ad
Judicia Moderna Forumque Publicum Congre
gatt alta sua praeconica et sonorosa voce pro
clamavit, Publicavit, et ad Notitiam Omnium
Ibidem adstans indubiam deduxit de quo praesen
Je Mhi e loco Publicationis ad Judicium suum
rediem fecit Anem. post quam Publicatt
banionis Poenam Judicium Officij praesenti pro
faciens in praemissis Juxta praeseram Juris Commu
nis Executione Officium Competens Videlicet
Gnosum burgrabium Castren Plocen quemcis
qui prius requisitus fuerit, facilius ve conduci Poterit addidit
et deputavit qui Gr Burgrabius ad primam
Partis actoreae requisitionem decretique praesenti Exhi
bitionem eandem Executionem de bonis citatt
Jurevictt non Obstans quibusvis Juris Oppositioni
relatione ad Cassandae Inscra vel Inscribenda fa
cere et Peragere tenebitur idque sub Poenis
con renitens officialis legibus Regni descriptt
nemo vero eandem Executionem de bonis cita
torum Jurevictt officiose peragendae nec perse
nec per suas quasvis Subordinatt audeat Impugnare

personas idq sub seorsiva Canonis Perpetuae
Pena cum Impugnatores Praesenti Interposito
Decreto in Continenti Mlis Regni Gene
ralis honestus Gregorius Rokiecki de Bro
nowo Authenticus et Iuratus Palam Rcit
quia ipse citationem literalem Sigillatae
pro Trnis Praesentibus servientem editam
contra Praefatos Gnosos Druchowskie cita
tos ad Bona Nagurki Curiamq citato
rum Ibidem Sittam Feria Sexta pro ante
Festum Nativitatis Sancti Joanis
Baptistae Proxime Praeterita Anno
Praesenti detulit exportavit posuit
reliquit et depositione Notificavit de
quo Praesentem Jd Mlis fecit Relationem

In Trno hodierno ex adcitatione Literali Sigillatae Castrensis Capitulo
Plocensis Oleniensis sequens Thomas Gregorius a Dembowa
Jora Dembowski Plocensis Plocensis et Capitulo Olbrachtensis
Josepho Bromirski Subdapiferis Kijoviensis de Persona
Bonis tuis Gnaliter omnibus Vigore Regio et Nostro
quali hac in Parte fungimur Capitulo Authoritate
mandamus ut in Trnis Querelarum Causarumq Officij
Judicij Feria Secunda prius et proximius ab hinc
in Castro Plocensi Celebrandae pater ac peremptorie
compareas ad Instantiam Gg Nicolai Parentis et Mat
thae B. C. P. Tilly Bagienskiej qui te Inhaerendo offi
cioso arresto circa Dictae citationem apud te Interposito citant

Citant Scupotius loco peragendae Executionis et recon-
demnationis in Lucro Ultimariae Sup. te ratione Ovilla-
toris Andreae Dicti Ratka hominis excessivi et licenci-
osi apud te Officio arresto una cum Grege ovium inno-
dati non et Statutionis in tuitu per Eundem Ovillato-
rem ovium Sexaginta Suorum Actorum propriarum ex
Conservatione alias Zurt in Bonis Bagiennica sub
modo illicito nocturno tempore ablationis et ad Bona
Ojowka tua hereditaria depulsionis ad hucusque Ibidem
clandestine Conservationis obtentae et publicatae adi-
tant advidendae et audiendae te ad Statutionem supra
scripti Ovillatoris Andreae Ratka pro sumendo
de ipso Bonis extraditioneque ovium Actorum propriarum
una cum Bonificatione Damni per Eundem Licen-
ciosum hominem illati per sententiam Judicii Offi-
cii nostri stringi ac id quod juris erit decerni et sen-
tentiari Poenae sis itaque termino adveniente Paritu-
rus et Judicio responsurus. Datum in Cro Plocensi
Oteria Quarta ante Festum Nativitatis S. Joannis Baptistae pro-
xima Anno Domini 1747mo. In Diem hodi-
ernam Ltme Cadente et provenienti Stante Pa-
ta pars Actorea coram Judicio Offi Poenae Capitaliter Com-
parens et Trinum Eundem hodiernum per totum Judi-
cium tractum Ltme attentans Memorato citato
ad jus Juridice per Mtem R. P. Gregorium Rokiecky
de Bronowo Authentice et Juratum ~~[illegible]~~ tribus et
ultra Juris formam Vicibus Quatuor Clamatum
et vocato non tamen Comparente in Lucro Ultimariae Fortis
Finali ac Indilatae Executionis Judicio ac Officiose Conde-
mnavit Ulterioraque sibi per Judicium Offi Poenae fieri
et Exequi postulavit Judicium Offi Poenae itaque
Juri Communi postulationique partis Actoreae uti Ibi-
te annuendo in vim Ejusdem Lucri Ltme ea in Causa
obtenti decrevit Poenae decernit Quatenus J. Nicolaus
Trzemski B. C. P. Eandem Executionem Ultimariam For-
tem finalem ac Indilatam de Bonis citato Ju-
re victi ad primam partis Actoreae requisitio-
nem Decreti Poenae Exhibitionem non obstantibus
quibusvis Juriumque oppositionibus relatione ad
Cassandam Inscriptam vel Inscribendam faciat et
peragat idque sub Poenis Conc. Renitentes

Officiales Legibus Rnis Sanctis nemo vero Eandem Executio
nem ultimariam fortem finalem officiose peragendo
nec per se suasque quasvis subordinatas audeat
impugnare personas idque sub Sententia B. Bona
quae omnes impugnatores actuumque officiosos
irritatores, Deus interponit Decreto. In Continen
Mtis R. G. Honestus Gregorius Rokiecky de Broniewo
authorem et Curatus palam Rvit Quia ipse adulta
tionem Literalem Legislatam pro Trinis Deus Servi
ens Edicto Cong. Praefatae Rtis ad Bona Ozowskie Feria
Secta ante Festum Sanctus S. Joannis Baptistae proxime
Oriendo Anno Deus detulit, ne exportavit, posuit
reliquit et de positione notificavit de quo Deus Id
Mtis fecit Relationem.

4 Sub Actu Fidei ante F. S. Margarethae D. et M. proxime Anno Dni 1742

528

In Trno hodierno ex Decro Judicii Officij praesens inter Successores olim G. Josephi Celerski ab una et G. Albertum Lebysz, pte ab altera Pte post D. Misericordiae Anno praesenti lato quo mediante hoc ce Judicium Decreverat quatenus Citatus Parti Actae in Sublaonem Processus in Causa rne Subditorum in Trno Specificatae non extraditionis obtenti medietatem vadij Capitis in Instanti solvat vigore itaque praefati Decri Pars Actae per Suum Plenipotentem Coram Judicio Officij praesenti Plr comparens et Trnum eundem hodiernum per totum Judiciorum praesentem tractum Trno attentari memoratae citatae ad Jus Juridice per mlem Rnum Gnalem H. Gregorium Rokiecky de Bronowo Judlem Trbus et ultra Juris formam vicibus quatuor Samatae et vocatae non tn comparens ex procuratione in Rgro Trnorum factorum inscriptione in Lucro Solutionis medietatis vadij Capitis admittente Judicio Officij praesenti fieri et exequi postulavit Et Judicium Officij praesenti ~~fieri et exequi postulavit~~ Juris Communi postulationique Ptis Actae uti licite annuendo in vim ejusdem Lucri Trno ea in Causa obtenti decrevit quatenus medietatem vadij Capitis Parti Actae Solvat, Eo q sub poena Dnis quae in Casu Decri praesenti Contraventioni nempe medietatis vadij Capitis non persolutionis prout de facto non est persolutae ex rgro Trnorum factorum ex nunc super eodem citatae decernitur ad eandemque publicandam Dnam poenam Suprascriptus Mlis H. Gregorius Rokiecki ad dictum et deputatum quique mlis satisfaciendam deputationem suae a Judicio praesenti habitae memoratae Dnis poenam modo ut praemissum est obtentae et decretae ac Ipsmet G. Albertum Lebysz citatae esse Banitae Juri communi contrarium et rebellem hic in atrio Stubae Judlis ac in alijs locis publicationi solitis praesentem plurima Nlitate ad Judicia

moderna forumq publicum congregatis alta sua praeconica et
sonorosa voce proclamavit publicavit et ad notitiam Omni
uni protunc praesentis in dubium deduxit de quo praeter
Ill. M. e loco publicationis solito ad Judicium suum
redieni fecit relationem. Post quam publicatis B. poena
Judicium officij praesentis pro faciendis in praemissis iuxta
Forum Juris communis executione Officii competenti
videlicet J. B. C. Plocensi quemvis addidit et deputa-
vit qui quidem J. B. C. Plocensis ad primam partis actis
requisitione Dominij praesentis exhibitione non obstante
quibusvis Juris oppositionis relatione ad Cassandrum
in scriptis vel inscriptis de Bonis citatis faciat et per-
agat idque sub poenis Officii cum renitentes Officiales
legibus Regni sancitis. Nemo vero eandem executionem
officii peragendi nec per se nec per suos quosvis
praesumet impugnare Personas idque sub scarsi-
vae Banitionis perpetuae poena praesentis interposita
Dero

Contra pt Fm S. Stanisławskiego.

Banitat G. Szawłowska pro Z. Brzeski.

In causa et actione Iudiciali Contra scripta sive Exponentem Stanislaum Osiecki actorem ab una et magnifica Domina Dorota de Dobrosielskie Relictam olim Wpsi Laurentij Szawłowski Subdapifery Terrae Vrsoprodien Consortem vibus Charissimam Matrem prouia Filiali de probatione Exactus tamen in receptatibus suis existentem inherendo scriptis manualibus ac regestris tam per ortis manualibus ac regestris tam per erogatas in necessitates ipsius quam pro dotis pecunias et pacificanda Crema tio datas per solutis Summas ad Iudicium Officij presentis parte ab altera citato pro dicendo quatenus Summas et pro ipsum est accommodatas a se actore et Creditori sus pacificando exera persoluta efficeret ia quibus gentorum quadringentorum Imo et Centorum Duorum ad mat tentionem et Testorum Duorum ad mat tificej actoris exposulationes remonstratificej actoris exposulationes remonstratificej actoris exposulationes remonstrat

imo ut Jd mbis retulit Contumax extitit
cujus Contumaciam pfat Pars pfat
ad Coram Judicio Officij pene accusand
petijt poenam Banitionis sup eadem Cit
disparere decerni Aliaq in talibus fieri
solita Juridice exequi postulavit et Judi
cium Officij pene affectationi partis
ad Act utilitate annuend in vim ejusd
Lucri lme ea in Causa obtent Decrevit
pene decernit Quatenus eadem Cit Summas
Suprascras pro quibus Convenit actori
in instanti solvat idq sub poena Bavis
quae in Causa Contraventionis ~~prou~~ Decreto
praefat et Summae suprascrae non persolutio-
nis prout de facto non est persolut ex nunc
decernit mq A G Suprascrq ad eand
publicand Bnis poenam addit et deputat
qui quidem in Satisfaciendo deputationi suae
a Judicio pene habit memorat Bnis ex vi de-
creto saepedicto Contraventionis Succubit ac
Ipsmet Cit esse Banitis Jur Communi Con-
trariam et rebellem hic ante Cancella-
riam pene ac in Alijs locis publicationi
solit pene plurimis Variae Conditionis homi
nibus alta sua pronica et sonorosa Voce pro
Clamavit publicavit et ad notitiam Omni-
um protunc pene Indubiam deduxit.

majer.

Major inter Smardzewskie et Mogil
nicki
In termino hodierno ex adcitatione literali Ca
stren Capitaneali Plocen Tenoris sequen: Tho
mas Gregorius a Dembowa Gora Dembowski Plo
cen de Capitaneus Vobis SS Thomae Alberto et
Mariannae Virgini innupti Smardzewskie olim
S Rochi Smardzewski B C Plocen tum olim S Cri
stina Sniegocka procreatis filijs et filiae minor
rennibus sortis medietatis Smardzewo Judicis
ab olim S Casmiro Dębski sitt juris haeredibus
quaesitoribus cum alexandro Duprski eorundem
minorrenium tutori atque alijs si et in quantum
ad causam praesentem pertinere videamini de perso
nis bonisque vestris gnaliter omnibus vigore Regio
nostraque qua hac in parte fungimur Capitane
ali Authoritate mandamus ut in terminis que
relari causarumque officij Judicijs Feria secun
da prius et primius ab hinc in Castro Plocen
celebrandae personaliter ac peremptorie compare
atis ad Instantiam S Barbarae Dębska ex olim
S Eva Kiesutowska olim Gnosi Casmiri Dębski
Consorte procreatae filiae S vero Martini Mogil
nicki Consortis Actt quae vos et quidem maritata
actrix cum sui Mariti vos quoque minorennes si qui
tutorea Indigetis cum tutorum de jure in cum
ben autoritatibus et assistentijs citat seu potius
revivicatoriae revivicandae vobis causam et acti
onem Judiciariam morte olim tam olim paren
tis Actt quam et olim similiter vestri parentis B C Plocen
interrupti nempe ad paratam poenam contumaciae ex in
stantia eiusdem Actt super olim S Rocho Smardzew
ski B C Plocen parente vestro obtentt adcitatt pro qua
tenus vos seu quem vestrum onus Salutionis magis

afficit

afficit Summam 500 tynphonum ex Summa originali
mille tynphonum per olim S. Casmirum Depski pa
rentem Actt olim S. Eve Niesiołowska matri Eius
dem Actt inscriptam hucusq non exsolutam persol
vatis igit Citamini ad videndum et Audiendum vos ad persolu
tionem Summae Superius expressae una cum pvi
sionibus ab Actu recognitt per olim parentem ve
strum quesitae per Sententiam Judicij officij praesen
stringi Solutionem Instantaneam in jungi Ses
termino pariturus et Judicialit responsurus
Datt in Castro Plocen Feria Sexta Invigilia Fe
sti Nativitatis Sancti Joanis Baptistae Anno Domini
1747 Indiem hodiernam legitime Cuden et pvenien
partibus ips utrisq et quidem Actt p S. Martinum
Mogilnicki Marttum nomine Consortis Suae
personalit Citatt per S. Antonium Chmielewski
idq pinteresse S. Alexandri Dubrski pinteresse
SS. Smardzewskich minorennium per S. Feli
cianum Kisielewski Coram Judicio officij praesen
Comparen teneri Comparen S. Dubrski pducere
plenipotentiam idq in instanti tandem ad re
positionem Comparen Eiusdem S. Dubrski hoc
ce Judicium dedit et Concessit dilationem majo
ris Eidem ex quo Causas majoris importatae
attentat in Judicijs Tribunalitijs Rni Petriovien
qm. Dilationem pbabit literatorijs documentis
idq in Sequen Querelar Castren Plocen ternis
post Festum S. Thomae Apli in eiden Conser
vando terminum partibus memoratis utrisq
in pallegatis judicijs sine ulla adcitatione Com
parend peremptorium cum Caeteris vero Judicium
praesen Causam praesen suspendit suspensamq esse de
clarauit declaratq praesen In Continenti Mlis
Rni Gnalis H. S. Rokicki de Bronowo Aulhen
et Juratus quia ipse adcitationem literalem Si
gillatam pterminus praesen Servien edidit Contra
pfatos adcitatt ad bona Smardzewo Curiamq Citatt ibidem
sitt juxta datam in adcitatione positt Anno praesen de Scribatur

Munimenta Inter relictae olim G Zorawski et
GG Czachorowskie
In Causa et Actione Judiciaria Infrascripta Inter
N Annam de Sulkowskie relictae olim N Georgy
Zorawski Consortem Viduam adum olim NN Jo
anne Sulkowski ac Agnethae de Czachorowskie in
vicem Conjugibus procreatam filiam tum Adamu
Sulkowski olim Mathiae filium Olim vero Joan
nis Sulkowski pro nepotem Actt abuna et GG Stani
slaum Czachorowski olim Alberti filium Ante
cedaneam et Stanislaum Rycharski atq Hdvi
gim de Czachorowskie Conjugies ad praesen hae
redibus et quidem maritt Consortem cum
sui Maritt Authoritt et Assistentia Inhaerend
Inscriptioni Authen Secundo post obtentt Con
tumaciae poenam ad Judicium officij praesen par
te ab altera Citatt pro eo Quatenus ipsi seu quem
ipsorum magis onus Solutionis afficit Sum
mam 500 Florenorum Polon per olim N Albertu
Czachorowski praefato olim N Joanni Sulkow
ski parenti et ab Avo Actt inscriptt una cum pro
visionibus provenien persolvant qua propter
Citant ad viden et Audien ad Solutionem Summae
praefatae cum provisione provenien Sententia Judicij praesen
stringi Solutionem instantaneam injungi ac id
quod juris erit decerni praesen alias Citatione la
dem latiore in se existen in diem hodiernum
legitime Caden et provenien partibus ipsis
utrisq et quidem per N Joanem Zorawski
Filium nomine patris ac N Solkowski fratris
avuncularis personalit Citatt per G Jacobum Ke
sulki Plenipotentem inscriptum Coram Judi
cio offi praesen Comparen et Secum Judicialit Con
troverten quibus Controversijs partium Cor Judi
cium praesens exceuditis Coram se inductis ad

affe

affectationem Comparen partes Citatt hocce Ju
dicium dedit et Concessit Dilationem ad
monimenta Causam psen impugnan idq ad
Sequen Querelar Castren Plocen ternos pri
us et primius ab hinc in Castro Plocen Celebrand
post Festum Sancti Thomae Apostoli incidens
Conservando ternum partibus memoratis utriq
in pallegatis Judiciis suis sine ulla ad citatione
Comparen peremptorium In Continenti Mlis Pni
Thalis H G Rokiecki de Bronowo Aut Judicialis
palam recognovit quia ipse Citationem literalem
Sigillatt pterminis psen Servien editt Contra
pfatos Citatt ad bona Czachorowo Feria tertia post
Festum Sancti Joannis prima Anno psen tum
et ejus primam ex quas pdna Contumaciae describ
bat

Dilatio Inquisitionis Inter N Sulborski et Nadra
towski

In Causa et Actione Judiciaria Infrascriptt inter G Sta
nislaum Sulborski Actt ab una et NN Nicolaum
Josephum Nadratowskie tum Petrum Gosicki atq Sta
nislaum Brudzinski nec non Marciannam Gra
bienska relictam olim N Mathei Rzeszotarski
Consortem Viduam Matrem deniq Jacobum Feli
cianum Stanislaum Mariannam agatham seu
alteram Cujusvis nominis Virginis In nuptt
filios et filias Rzeszotarskie Bonor Pesy haeredes
et possesores In super Paulum Charzynski Bonor
Zaborowo haeredem et Possesorem et quidem Vir
gines ac filios si qui tutorea Indigent Cum tu
torum de Jure Incumben Authoritatt et assisten
tiis Recedendo a violentiis per ipsos perpetra
tis in haerend visionibus damnorum Authen
factis secundo post obtentt Contumaciae pdna

ad

ad Judicium offi pren parte ab altera Citatt pro eo
quatenus tam ipsi Suprascriptor Bonor Ppsy
quam et Zaborowo heredes et Possessores taxa
Damnor Infrumentis a chorto prout visiones in
se fusius testant per ipsos Causatorum Actt
Compensent igit Citant ad videnq et Audienq
ipsos ad recumpensationem damnorum in
stantaneam Causator per ipsos admitti ac id quod ju
ris Decerni et Sententiari pren alias Citatione
Eadem latiore in se existen in diem hodiernam
legitime Caden et provenien partibus ipsis utrisq
et quidem Actt N Stanislaus Sulborski perso
naliter Citatt NN Nicolaus Nadratowski et Pe
trus Goszczycki Suis et alior Citatt nominibus per
sonalit Coram Judicio officij pren Comparen et
secum Judicialit Controverten quibus partium
Controversijs Judicium pren exauditis ad affe
ctationem partis Citatt hocce Judicium dedit
et Concessit dilationem Inquisitionis Eidem
parti Citattt Sup Contenta Citatt et visionum
partis Actt idq ad Sequen querelarum Castren
Plocen ternos post Festum Sancti Thomae Apo
stoli Incidentes Conservanq ternum Partibus
memoratis utrisq in pallegatis Judicijs sine ulla
ad Citatione Comparenq peremptorium pars vero
Actt Si vel in probationem Contentorum Suae
Citationis et visionum educat In Continenti
Mlis Rni Gnalis Honestus Gregorius Kolicecki
de Bronowo Authen et Juratus palam recogno
vit quia ipse Citationem literalem Sigillatam
pro terminis pren servien editt pfatt Citatt
et quidem Contra NN Nadratowskie ac alios

ad

ad bona Pęsy major Contra vero N Paulum Charzynski ad Bona Zaborowo Utrasq Feria tertia ante Festum Nativitatis Sancti Joannis Baptistae Anno pręsentum et eius prima exque pęna Contumaciae de Scribaf

Lucrum Ulterioris Super Bona Ignczewo ex Parte S. Dzięgielewski obtentt

Juxta Actum executionis Infrascriptt in bonis inferius nominatis officiose per Infraspecificatt G. B. C. Plocen expeditt ac Manu eius propria subscriptt Cujus tenor sequit talis Actum in bonis Ignczewo Abramki S. Ludowici Sękowski Citatt Jurevictt hereditt ad pręsens possesioni S. Lunegundae Sękowska relictae olim S. Alberti Mostowski Viduae Subiectt Feria Quinta post Festa Solennia Sacri Paschatis prima Anno Dni 1743 Coram S. Jacobo Kęsicki B. C. Plocen in pręsen NN Antonij Dobrzęniecki Simonis Kurowski nec non Mlis Rni Gnalis Honesti Gregorij Rokiecki de Bronowo ~~Judici~~ Authen et Jurati ad Actum pręsen acclamand assumpti qui quidem G. B. C. Plocen in sistend legibus Rni deperagend executionibus eo nomine Sancitis Vigore muneris offi Sui ad bona Suprascriptt Cum Suprascriptt NN Mliq Condescendit jurisdictionem Suam offosam per Suprascriptt Mlem fundavit pacem et Securitatem publicam Circa eiusmodi Actus offosos de lege Servand pcusto divit partes tum Actt jurevincen quam Citatt jurevictt ad Sui Comparitionem pdicto Mli acclamare injunxit ad Cuius Mlis acclamationem personalit Comparens N Josephus Dzięgielewski Suo et N Magdalenae Flubicka Consortis Suae Actt jurevincen nomine reproduxit

pęna

pœnam banitionis cum eius publicatione de
actoeg in Castro Plocen Feria Secunda post Festum
purificationis Gloriosissimæ Virginis Ma
riæ proxima Anno Domini 1743 et hoc
in Causa ratione Summæ 300 tympho
num per olim G. Adamum Sękowski Came
rarium Terrestrem Plocen Parentem Citatt
jurevictt Una cum provisione ab Eadem Sum
ma provenien Actt jurevincen inscriptt n
persolutionis processu Causæ de his latio
ri in Se fusius obloquen Super G. Ludo
vico Sękowski Citatt jurevictt obtentt et
publicatt vigore cujus condemnationis et
ejus publicationis petyt execationem fie
ri et peragi et licet quidem ad impugnand
nemo comparuit bona ~~Iude~~ vero G. Ludo
vici Sękowski Citatt jurevictt n sunt suffi
cienter convictt proinde G. B.C. Plocen ne cuj
piam partium pro judicium aliquod infer
re videat ab Eadem executione supercedit
Causamq præsen cum toto ejus effectu ac par
tibus ipsis utrisq pulteriori disjudicatione
fortioriq demandand executione rursus
ad judicium Castren Plocen remisit re
mittitq præsen conservando terminum par
tibus memoratis utrisq in prallegatis Judicijs
prius et proximius ab hinc in Castro Plocen
Celebrand sine quavis ad Citatione compa
rend peremptorium ~~Iacobus~~ Iacobus Sę
sicki B.C. Plocen manu propria tum quoq ex
ad Citatione Castren Capitaneali Plocen

tenoris Sequen Thomas Gregorius a Do
bowa Gora Dembowski plocen Plonsien de
Capitaneus Vobis GG Alexio et Ludovico
fratribus Inter vos Germanis Sekow
skim Bonor Ioneczewo abramki hære
dibus tum Petro Modlenski et Cune
gundæ de Sekowskie primi olim G
Alberti Mostowski Secundi a præsens
nuptuas invicem Conjugibus atq Suc
cessoribus minorennibus Eiusdem olim
G Mostowski Cum memorata G Kuskow
ska in primo Matrimonij thoro pcreatis
Si et in quantum ad Causam præsen per
tinere Videamini Eorunq Brum modo
quovis possesoribus de personis bonisq
vestris Gnalit omnibus Vigore Regio
et Nostra qua hac in parte fungimur
Capitaneali Authoritate mandamus ut
in Ternis Querelar Causarumq offi
Judicijs Feria Secunda prius et proximius
ab hin in Castro Plocen Celebranda per
sonalit ac peremptorie Compareatis ad
Instantiam N Magdalenæ Ilubicka N
Josephi Dzięgielewski Consortis Actæ qua
vos et quidem Maritato Actrix Cum Sui
Mariti tequoq Maritato Citato Cum
tuis Mariti Successores vero Siquitu
terea Indigetis de Jure Compen Authori
tate et Assistentijs Citat seu potius revifi
catorie revificanq vobis Causam et Acti
onem Judiciariam morte olim G Alberti

Mostowski

Mostowski prioris Mariti ac
Successorum Minorennium Parentis
vestri interrupti nempe ad paratas dila
tiones Munimentorum et Majoris Vobis
in antecessu concessas ac receptas para
tam Condemnationem Super G. Sękow
ski Ludovico obtentae ac paratae remissi
onem ab officio Burgrabiali ad Judicium
suum factae et hoc in Causa ratione Sum
mae trecentorum tymphonum Polon. per
olim G. Adamum Sękowski Parentem
ac Avum vestrum Actae Una Cum
provisione ab Eadem provenien. Inscriptae
non persolutionis ad Citat. ad Videnq.
et Audienq. vos Seu quem vestri onus
Solutionis Magis afficit ad persolutio
nem Summae Eiusdem Alterius Vobis
cum Ea in Causa jure procedi Solutio
nem Summae praefatae Cum provisionibus
provenien. injungi dilationibus binis
in toto Satisfieri poenas in Sublatione
processus nempe Condemnationis Super Gno
so Ludovico Sękowski obtentae decerni ac
id quod juris erit Sententiari praesen
sitis Terno advenien. parituri et Ju
dicialiter responsuri Datt. in Castro Plo
cen. Feria 6ta in Vigilia Festi Nati
vitatis Sancti Joannis Baptistae Anno Dni
1747 Intermino itaq. Utq. hodierno
Vigore praeinsertae remissionis Conser
vationisq. terni ac adcitationis in diem
hodiernam legitime Cadenq. provenien.
partibus ipsis utrisq. et quidem Actae

ntis

Ptis Cunegunda Tłubicka N Josephi
Dzięgielewski Consors in Assistentia
N Mathdi Kęsicki personalit Citato per
G Felicianum Kisielewski idq exce
pto N Alexio Sękowski pro interesse
G Alexy Sękowski per G Franciscum
Ciołkowski Coram Judicio officij pren
Comparentibus et Secum Judicia
liter Controverten quibus partium con
troversijs Judicium pren exauditis
teneri Comparentem G Kisielewski pro
ducere Plentiam a principalibus suis
idq in instanti et quoniam non p
duxit imo Comparens ab inscrypta
Comparitione recessit proinde Ju
dicium pren Causam pren Cum Com
parente G Alexio Sękowski ad Con
victionem disparentium Suspendit
Suspensamq esse declaravit quo ad
disparen pfata pars Actt Coram Ju
dicio officij pren personalit Compa
rens et ternum Eundem hodiernum
per totum Judiciorum tractum Le
gitime attentans memoratt Citatt
ad jus juridice per Mlem Rnum Gnae
lem Honestum Gregorium Rokiecki
de Bronowo Judicialem tribus et
ultra juris formam vicibus Quatuor
ati Ante ita et post offosum Are
stum tempestive per G Josephum
Kozłowski interpositt et per Judi
cium offi pren Susceptt et Connotatt

Clamatt

clamatto et vocatto non tamen Comparen
in lucro Ulterioris fortis finalis faciend Exe
cutionis alias in toto seu pro toto lucro nego
tij sui principalis admittente Judicio officij
prsen Judicialiter ac officiose condemnavit
ulteriorag sibi per Judicium offi prsen fieri
et exequi postulavit et Judicium officij
prsen Juri Commoni postulationig parti
Acti ctti licite Annuend in vim eiusdem
lucri legitime ea in causa obtenti decre
vit prsenq decernit quatenus G B C Plocen
quivis qui prius faciliusve Conduci
poterit Eandem Ulteriorem Executio
nem ad primam partis Actto requisi
tionem Decretig prsen exhibitionem
facere et peragere tenebit idq sub
pdnis contra renittentes officiales in
legibus Rni descriptto nemo vero Eand
Ulteriorem executionem de Bonis
citatto jure victto ossose peragend nec
per se nec per suas quasvis subor
dinatas impugnare personas idq sub
seorsiva banitionis perpetua pdna
quae Contra impugnatores prsen inter
ponit Decreto In Continenti M R G Hone
stus Gregorig Kowiecki de Bronowo Ju
dicialis palam recognovit quia ipse
ad citationem literalem sigillatto pro ter
nis prsen servien editto Contra pfatos Citatto
ad bona Jonczewa Abramki juxta datam

in

in adcitatione positam Anno pren detulit
exportavit posuit reliquit et depositione no
tificavit de quo pren idem Mlis fecit rela
tionem

Im 1 536

3 Sub actu S. Margarethae 1747 Anno

Bonita Illmissima et Excellentissima Ducissa Woroniecka per N. Kobrzynski

In Causa et actione Judiciaria infrascripta inter N. Martinum Kobrzenski actu ab una et M. Mariannam Luciam Deszyerowna ~~Polit~~ ob Mci Joannis Kampenhauzen Succamerarij Parnaviae Gnalis Majoris Exercitus Rni et Illmissimam Theresiam itidem Deszyerowna ob Illmissimi Valeriani Korybuth Ducis de Zbaraz Woroniecki Judicis et Vicecapitanei Castrensis Camenecensis Podoliae Relictas Consortis Viduas inhaerendo Maiori coram actis authis Rni factae ideo post obtentam contumaciae Poenam ad Judicium Officij praesentis Parte ut altera citatae idque pro eo quatenus Ipsae uti Possessrices Nrae seu Sortium Rozniszewa et Polik ante hac ob M. Joannis Michaelis Rozniszewski Dapiferi Bracławiensis haeredis summam Centum Quadraginta Florenorum Polonicalium pro deservita Mercede ex Annis duobus ob Parenti actoris retenta provenientes Sibi actori uti Ltmo Successori Solvant Citantes igitur ad videndum et audiendum ad Solutionem supra positae Summae Centum Quadraginta Florenorum Polonicalium se actorem respicientes Sententiae Judicij Officij praesentis Stringi ac id quod Juris erit decerni et Sententiari praesentis alias Citatione ipsi praemissa fusius in se complectentes in diem hodiernam Ltmae Cadentis Partibus ipsis utrisque et quidem Actore plur Citato Pro interesse M. Mariannae Luciae Deszyerowna ob M. Joannis Kampenhauzen Succamerarij Parnaviensis Gnalis Majoris Exercituum Rni per G. Franciscum Ciołkowski coram Judicio Officij praesentis Comparente et Lecum Judlr Controvertente quoniam Illmissima Theresia Deszyerowna ob Illmissimi Valeriani Korybuth Principis de Zbaraz Woroniecki Judicis et Vicecapitanei Castrensis Camenecensis Podoliae

Imp

Relicta Consors vidua Plenę in Berno disparet et se
Condemnare permittit proinde cum Comparente Mca
Succameraria Parnaviensi Causam Plenę Judicium
Officij Plenę suspendit suspensamque esse declarat
ad Convictionem disparens ejusque quam Illrissimam
Ducissam Praefatus actor coram Judicio Officij Plenę
pro Comparens et Eternum eunque Hodiernum per
totum Judicium Praefatum Itme attentans ad Jus Judice
per Mlem Rni Gnalem Kolieckij de Bronowo Judlem
tribus et ultra Juris formam quatuor vicibus clamato
et vocato uti ante ita et post Officium arestum tempe
stive per G. Jacobum Kęsecki interponi idque pro in
teresse Relicto ob Mcam Kampenhauzen Succamerarij
Parnaviensis interposito et per Judicium Officij Plenę sus
cepto et connotato in lucro solutionis desertitae mercedis
eius in toto seu pro toto lucro negotij sui Principalis
admittens Judicio Officij Judliter ac Officie condemna
vit ulterioraque sibi per Judicium Officij Plenę fieri
et decerni postulavit et Judicium Officij Plenę nivim
ejusque lucri Itme ea in Causa obtenti decrevit praesen
tibusque decernit quatenus Illrissima Ducissa disparens
Summam pro qua convenit actori in Instanti sol
vat idque sub Poena Bnis quae in casu Dcto Plenę
Contraventionis nempe Summaeque Praefatae non solutionis
prout de facto non est persoluta ex nunc decernitur
Mlisque Rni Gnalis Suprascripto Honestus Gregorius Ko
lieckij de Brono Judlis ad publicandam eandem Bnis Poenam
addit et deputat qui quidem Mlis satisfacien
do deputationi suae a Judicio Plenę habitae memo
rato Bnis Poenam ex vi Dcto Contraventionis sub cali
tem ac Ipsimet Illrissimam Ducissam disparens citatam esse Banitam Juri communi Con
trariam et rebellem hic in atrio Statuae Judlis ac
in alijs Publicationi solitis Plenę plurimis variae con
ditionis et sexus hominibus alta sua praeconica et so
nora voce proclamavit publicavit et ad notitiam

omnium

Omnium protunc praesentem indubiam deduxit de quo praesentem Ipsi Mtis eloco publicationis solito ad Judicium suum rediens fecit Relationem post qua publicatam Dnis Poenam Judicium Officij praesentem pro faciendo in praemissis Juxta praescriptum Juris communis Executione Officium Competens Videlicet G B C Plocensem quemvis addidit et deputavit qui G Burgrabius prius requisitus fuerit faciliusve conduci poterit ad primam actoris Requisitionem Deinde praesentem exhibitionem eandem Executionem de Bonis Illustrissimae Ducissae Citatae disparentem facere et peragere tenebitur idque sub Poenis contra renitens Officiales in Legibus Rni descriptis quam Executionem de Bonis suis Officio peragendam Eadem Illustrissima Ducissa Citata disparens nec per se, nec per suas quasvis subordinatas audebit impugnare Personas sub se orsiva Dnis perpetuae Poena contra Impugnatores praesentem interposita Dno. Mcontinentem M R G H Gregorius Rokiecky de Bronowo authus et Juratus palam Rvit quia Ipsi Citationem literatam sigillatam pro Termino praesentem servientem Edicto eorum praefatam Citatam ad Bona Polili Ad 2da post Nativitatis S. Joannis Baptae Anno currentem praeterito tum et ejus primam ex qua Poena contumaciae est obtenta tempestive ante obtentionem illius in una integra Septimana detulit exportavit posuit reliquit et depositione notificavit de quo praesentem Ipsi Mtis fecit Relationem.

Eadem Illustrissima Ducissa Banita per Nles Gorciszewskie

In Causa et actione Judiciaria infrascriptam inter Nles Albertum et Florianum Gorciszewskie Fratres inter se Germanos ob N Alexandri Filios actores ab una

Imo

et M. Mariannam Luciam Deszyerowna ob. Mci
Joannis Kampenhauzen Succamerarij Parnaviensis
Gnalis Majoris Exercituum Rni atq Illrissimae
Theresiam Deszyerowna ob. Illrissimi Valeriani
Korybuth Principis de Zbaraz Woroniecki Judicis
et Vicecapitanei Castrensis Camenecensis Podoliae Relicta
Consortes Viduas adhaerendo Scripto Manuali super
Summam Ducentorum Duodecim Florenorum Polonicalium
per ob. Mcum Joannem Rozniszewski Dapiferum Bracta
viensem Rni Sui Certae Sortis Polik Haeredem et Catha
rinam de Bykowskie Invicem Conjuges Ab ob. Parente
actorum mutuo Contractam dato 2do post obtentam
Contumaciae Poenam ad Judicium Officij praesentis Parte
ab altera Citatae pro Eo, quatenus Ipsi Summam Eandem
ex Sorte praecensitorum Rni Polik per Eandem ad praesens possessa
vam cum Provisionibus Actoribus uti Successoribus persol
vant Citantur igitur adsidendi et audiendi ad Solutionem
Supranotatae Summae Ducentorum Duodecim Florenorum
Polonicalium per Sententiam Judicij Officij praesentis Stringi
ad id quod Juris erit decerni et Sententiari praesentis alias
Citatione eadem de praemissis Satiore in se existente in diem ho
diernam Stme Eodem Partibus Ipsis utrisq et quidem actorea
per G. Bartholomaeum Koskowski Citatae pro interesse M.
Mariannae Luciae Deszyerowna Relictae ob. M. Joannis
Kampenhauzen Succamerarij Parnaviensis Gnalis Majo
ris Exercituum Rni per G. Franciscum Ciołkowski quo
niam Illrissima Theresia Deszyerowna ob. Illrissimi
Valeriani Korybuth Principis de Zbaraz Woroniecki Ju
dicis et Vicecapitanei Castrensis Camenecensis Podoliae Relicta Con
sors Vidua praesentis in Termino disparet et se Condemnare per
mittit proinde Causam praesentis cum Comparente M. Succa
meraria Parnaviensis Judicium Officij praesentis Suspendit Suspen
samq esse declarat ad Convictionem ejusdem disparentis
quam Illrissimam Ducissam praefatis actores coram Judicio
Officij praesentis pro Comparente et Termino Eundem hodiernum

per Eodem

Per Notum Judiciorum praesentem Oratum Stmae attentatam ad Jus
Juridice per Mtem Rni G. Natem Honestum Gregorium
Rokiecky de Bronowo Judtem tribus et ultra Juris for
mam vicibus quatuor ~~ita ~~ ~~ortum~~ clamatum et vocatum uti
ante ita et post Officiosum Arestum tempestive
per G. Jacobum Kęsicky idque pro interesse Relictae Mci Kam
penhauzen Succamerarij Parnaviensis interpositum et
per Judicium Officij praesentis Susceptum et connotatum in Lucro
Solutionis Summae alias in toto seu pro toto Lucro negotij
Sui Principalis admittens Judicio Officij praesentis Judliter
ac Officiose condemnavit ulterioraque sibi per Judicium Officij
praesentis fieri et decerni postulavit et Judicium Officij praesentis
nisi ejusque Lucri Stmae ea in Causa obtenti decrevit praesentis
decernit quatenus Illrissima Ducissa disparens Summam
pro qua Conveniunt actoribus ministranti solvat
idque sub Poena Bnis quae in Casu Dcro praesentis Contra
ventionis nempe Summae praefatae cum Provisionibus
non solutionis prout de facto non est per soluta
ex nunc decernitur Mlisque R. G. Suprascriptus H. Grego
rius Rokiecky ad publicandam eandem Bnis Poenam addit
et deputat qui quidem Mtis satisfaciendo deputa
tioni Suae a Judicio praesentis habitae memoratae Bnis
Poenam extra Dcro Contraventionis Succubitae ac Spiritum
Illrissimam Ducissam disparentem citatam esse Banitam
Juri Communi Contrariam et rebellem Hieniatrio
Stubae Judlis ac in alijs locis publicationi solitis
praesentis plurimis variae Conditionis et Sexus hominibus
alta Sua praeconica et sonorosa voce proclamavit pu
blicavit et ad notitiam omnium pro tunc praesentis indu
liam deduxit de quo praesentis Jus Mtis et loco publicationis
ad Judicium suum rediens fecit Relationem postquam
Publicatae Bnis Poenam Judicium Officij praesentis pro faciendam in
praemissis Juxta praescriptum Juris Communis Executione Officium
Competens videlicet G. Burgrabium Castrensem Plocensem quam
vis addidit et deputavit qui G. Burgrabius prius requisitus
fuerit facilius conduci poterit ad primam actoris requi

sitionem

Imo

Deinq praesentem exhibitionem eiusq Executionem de Bonis Illustrissimae Ducissae Citatae disparens facere et peragere tenebitur idq sub Poenis Contumaciae renitens officiales in legibus Regni descriptis quam Executionem de Bonis suis officio peragendae Eadem Illustrissima Ducissa citata Disparens nec per nec per suas quasvis subordinatas audebit impugnare Personas sub Seorsiva Bonis Perpetuae Poena Contumaciae Impugnatores praesentem interposita Dico. In Continentem M. R. P. Honestus Gregorius Rokiecki de Brodnowo Authus et Juratus probam Rvit quia Ipsi Citationem Literatam sigillatam pro Termino praesentem Servientem Edictum contra praefatam citatam ad Bona Villae Polik Feria 2da in Crastino Festi Visitationis Gloriosissimae Virginis Mariae Anno praesentem proxime praeterito tum et ejus primam ex Qua Poena Contumaciae est obtenta tempestive ante obtentionem illius in una integra Septimana detulit exportavit posuit reliquit et depositione notificavit de quo praesentem Idem Nobis fecit Relationem.

Banitus M. Dziatyński per G. Nadratowski. Juxta actum Executionis Infrascriptum in Binferius nominatis Officio per Infraspecificatt G. B. C. Plac expeditt ac manu ejus propria subscriptum tenoris sequentis. Actum in B. Choynowo M. Antonij Dziatyński haereditt ante portam Curiae ibidem sitae F. Tertia ante F. S. Antonij de Padva proxima anno Dni 1747mo. Coram G. Nicolao Trzciński B. C. Plac in praesentia NN. Matthiae Petrykowski et Adami Nicgorski necnon M. R. G. P. Alberti Durayczyk de Oppido Kucbork authi et Jurati ad actum praesentem acclamandum assumpti eundemq acclamarunt Quique

Eius

G. B. C. Plocey Satisfaciendo legibus Rni de
peragenq Executionibus Sancitis, tum quoq ad
ditioni a M. Antonio in Zakrzewo Zakrzewski
Vexillifero Zawskrzey V. Capneo Castr Pltinus Plo
cey per expssum habitt parendo ex Instantia
et requisitione Offa G. Francisci Nadratowski Act
Iurevincey vigore Decri seu potius pœnæ Bnis
circa maonem de actu Ejus in Cro Plocey F. 2da
pt D. Iudica Qualem proxa ac curreq respe
ctu non solutionis Summæ Duodecem aureor
hungaricatt Iuramento Eviclæ cum pœna
luita adjudicatt obtentt et publicatt ad B.
Suprafata condescendit Iurisdictionemq suam
Offiam avisata prius per vocem Suprascri
Mnlis parte citat fundavit et partes easq
utraiq ad sui comparitionem cum Iuribus
acclamare demandavit, Quo in Trno accla-
maonis prlis veniens H. Catharina Choynoska
famula Curialis his formalibus broniey nie
dopuszczam tey Exekucyi poniewaz Pani ani
Pani w domu niemasz a do tego ze y pozew
do skassowania tey kondemnaty JP. Nadratowskie
mu wydany eanq Executionem impugnavit
et fieri non admisit, Qua itaq Gnsus B. Im
pugnaone attenta ne cujpiam Partium Pju
dicium inferre videat ab Executione supsedit
et causam hanc cum toto ejus effectu ac Impugnatt

pseu Executionis p fortiorique demandatae Exe
cutione ad Judicium Officij Castrensis Plocensis unde
emersit remisit remittitque pseu D. Conservan
do Trnum Ptibus supra exaratis mr seagen
ac Impugnatrici in pallegatt Judicijs Castrensis
Plocensis prius et proximius ab hinc in Crn Plocensi
celebrandis sine quavis adcittione comparendi
peremptorium Dcri sui Executorialis vigore
Nicolaus Trzciński Burgrabius Crensis Plocensis
manu propria vigore itaque p inserta Remis-
sionis Conservaonisque Ipsi Trni in diem hodi-
ernam Ltme cadens et provenien ~~tam~~ pfatus act
N. Franciscus Nadratowski coram Judicio Officij pse
plr comparens, et Trnum Eundem hodiernum p totum
Judiciorum tractum Ltme attentans memorat citat
ad Jus Juridice per M. R. S. H. Gregorium Police
cki de B. Judlem tribus et ultra Juris formas
vicibus quatuor clamatt et vocatt uti ante ita et pt
Officium Arestum tempstve per S. Matthiam Baginski
interposit et per Judex Officij pseu suscepit et conno
tatt non tm comparens in Lucro ulterioris fortis
finalis faciendae Executionis admittens Judicio Officij
pseu Judlr ac Offe condemnavit, ulterioraque sibi
p Judicium Officij pseu fieri et decerni postulavit
et Judicium Officij pseu Juri Comuni postulaonij
actt uti licite annuendo in vim Eiusdem Lucri Ltme

ea

ea in causa obtenti decrevit, præsentibusq; decernit quatenus I. B. C. Ploce, quivis quipriq; requisitus fuerit, faciliusve conduci poterit, Eandem Executionem de B. citti Iurevicti non obstare quibusvis Iurium oppositionibus relatione ad eas panæ Inscra vel Inscribendæ facultatem peragat, idq; sub Pœnis conæ renitenæ Officiales legibus Rni Sancitt, nemo vero Eandem Executionem offe peragenæ de B. citti Iurevicti nec per se nec per suas quasvis Subordinatas audeat Impugnare Personas sub Seorsiva Bnis Perpetuæ Pœna conæ Impugnatores præsæ Interposita Decro sup vero anterioris Executionis Impugnatrice ac eo cujus nne impugnatt est ~~[illegible]~~ præfatus actor petijt pœnam Bnis perpetuæ per Iudicium Officij præsæ decerni aliaq; in talibus fieri solita Iuridice exq; postulavit et Iudicium Officij præsæ Iuri comuni Postulaoniq; actt uti licite annuendo pœnam Bnis ppetuæ canæ sup præfatt Impugnatrice ac eo cujus nne Impugnatum est ~~[illegible]~~ ppetuo Banitum Sententia sua declaravit, ad eandemq; publicanæ Bnis ppetuæ pœnam M. R. S. H. Gregorium Pohiecki addidit et deputavit, qui quidem M. Satisfaciendo Deputaoni suæ a Iudicio præsæ habitæ memoratt Bnis pœnam modo præmisso obtent

\# decrevit Ipsimet Impugnatt ac cum cujus nne Impugnatt est

et decrett ac Ipsimet Impugnaticem eumq cuius
nne Impugnatt est esse perpetuo Caritos Iuri Cordum
contrarios et rebelles hic in atrio Aulae Iudlis aut in
alijs locis publicaoni solitis praesq plurima Nlitte
ad Judicia moderna forumq publicum congregat
alta sua praeconica et sonora voce proclamavit pu-
blicavit et ad notitiam omnium ptunc praesq in dubiam
deduxit de quo ~~praesq~~ hanc suam Iae mlis ~~fecit relaone~~
e loco Publicaonis ad Judicium suum redi eusfe
cit relaonem ptqn publicatt Bnis perpetuae
Poenam modo praemisso obtent et Decret Judae offi-
cij praesq pro faciendae in praemissis Iuxta praescrum Ju-
ris Comunis Execuone causam hanc cum toto eius effe
ctu ad M. Loci Capneum seu Mcos locor Capneos
sub cujus vel quor Iurisdictione praefat Impugnat
ac Ij cujus nne Impugnatum est cum B.
suis subest vel consistit remisit remittitq
praesq Deri praesq vigore.

Publicatus G. Kądracki per MM. Ko
rzybskie.

In Trno hodierno ex adcitatione literali sigillat
Creae Capitanae Plocae tenoris sequeq Thomas Gregorius
a Dembowa Gora Dembowski Plocae Plonsce et Cyvilles
vobis SS. Barbarae de Miecznikowskie relictae ob S. Mi-
chaelis Kądracki Conti viduae matri, atq Antoneo Kądra-
cki filio de personis Bonisq vnis gnlr omnibus vigore regio
et nra qua hac in pte et scribatur Aringa ad Instaam

G. Eva

Evæ Rybicka G. Thomæ Korzybski Cōntis et quiæ mari
tatis Cōntis cum sui mariti authte et assia actt quæ vos re-
vificatorie revificando vobis causam et actionem Judicia
riam morte ōl G. Michaëlis Kądracki mariti et Paren
tis vestri interruptt nempe ad paratum Processum
paratamq Dilaōnem Munimentorū inr se actt abusa
et vos ac āl Parentem et maritum vrōr parte ab altera
concessorū citat, seu potius adcitat idq pro eo, Quatenus
vos Summam Juxta Inscriptionem vobis in anteact
Judicijs remonstratt cum Provisionibus pendendis
ab ultima quietaōne retentis sibi actt Solvatis Ci
tamini igit ad videnæ et audienæ ad Satisfactio
nem Dilaoni Munimentorū vobis recept Solvōnemq
Summa cum provisione ab ultima quietatione re
tentis per Judicium officij pseu stringi, in Sublatio
nemq Dilaōni pmissæ Munimentorū pœnas de-
cerni et Sententiari pseu sitis Trno advenieu pa-
rituri et Judlr responsuri Datt in Cro Plocensi
Fbta in Vigilia Fmi Joannis Baptistæ aō Dni 1747mo.
alias adcittione Eaæ latiore in se existenę in diem
hodiernam ltme Cadeu et provenieu partibus Jpsitmq
et quiæ actt per G. Florianum Korzybski maritū
nne Contis suæ pnlr. citta pro Interesse relictæ
ōl G. Michaëlis Kądracki Cōntis Viduæ p G. Anto
nium Chmielewski Plenipotentem Inscrum Quo-
niam G. Antonius Kądracki filius B. Kądrajec
hæres pseng in Trno disparet, et se condemnare

permittit, proinde Judicium Officij praesentis causam praesentis cum Comparens S. Kadracka matre relicta Suspendit, Suspensam esse declarat, ad Convictionem Eiusdem disparentis, quem S. Antonium Kadracki Filium praefata Actrix coram Judicio Officij praesentis praeter comparens et Terminum Eiusdem hodiernum per totum Judiciorum tractum Lmae attentans memorat Citatt ad Jus Juridice per M. R. S. H. Gregorium Rolicki de Bronowo Judlem tribus et Ultra Juris formam vicibus quatuor clamatt et vocatt uti ante ita et post Officium arestum temporve per S. Antonium Chmielenski Interpositt, et per Judicium Officij praesentis susceptt et connotatt in lucro Solutionis Summae alias in toto, seu pro toto Lucro negotij sui Principalis admittens Judicio Officij praesentis Judlr ac Officie condemnavit, ulterioraque sibi per Judicium Officij praesentis fieri et exequi postulavit, et Judicium Officij praesentis in vim Lucri eiusdem Lmae ea in causa Obtenti decrevit, praesentibusque decernit, quatenus Jam S. Antonius Kadracki Cittus disparens Summam pro qua convenit actrix in Instanti Solvat idque sub poena Bnis quae in casu Decreto praesentis contraventionis, nempe Summae praefatae una cum Provisionibus non Solutionis, prout de facto non est persoluta ex nunc decernitur

Mlisque

mlisq R. G. Suprascrus H. Gregorius Robiecki
ad Publicanae Eanae Bnis poenam addit et deputat,
qui quidem m. Satisfaciendo Deputaoni sua a Judicio
praeseu habito memorato Bnis Poenam ex vi Decreto Con-
traventionis Succubitt ac Ipsimet G. Antonium
Kadracki cittum disparen esse banitum Juri Com-
muni contrarium et rebellem hic in atrio Stubae
Judtis ac in alijs Locis Publicaoni consvetis praesq
plurimis variae Conditionis et Sexus hnibus
alta sua praeconica et Sonora voce proclamavit
publicavit, et ad notitiam omnium ptunc praesq
in dubiam deduxit de quo praeseu Idem mlis fecit
Relaonem. Postquam publicatt Bnis Poenam Judi-
cium officij praeseu pro facienae in praemissis iuxta
praescrum Juris Comunis Execuone Officium compe-
tens vidtt G. B. C. Ploceu quemvis addidit et
deputavit, qui G. B. requisitus fuerit, facilius ve
conduci poterit ad primam actt requisitionem
Decretiq praeseu Exhibitionem de B. praefatt Citti
disparen facere, et peragere tenebitur idq sub
poenis conu renitenu Officiales in legibus Pni de-
seris quam Execuonem de B. suis ofte peragenae
Idq G. Kadracki cittus disparens nec per se nec
per suas quasvis subordinatt audeat impugna-
re personas sub Seorsiva Bnis Perpetuae pae-
na conu Impugnatores praeseu interposita Decro.

Hieq in Continen. M.R.S. H. Gregorius Rolue
dii de Bronowo authcus et Juratus palam
nit, qa Ipsi adcittionem Literatt Sigillatt p Tmi
psen senien editt conq psatt citatt ad B. Kadra
sec Nlium curiamq citt ibiq sitt F. 3tia pt F.
S. Joannis Baptae pxe pteritt ao psen detulit
exportavit, posuit reliqt etc. Scribat Aringa.

Beniti Perillmi Rndq ac SS. Miecznikowscy p S. Węgierska.

In Causa et actione Judiciaria Infrascra
inter S. Zophiam Miecznikowska olim
Jacobi Filiam primi ot S. Jacobi Kwiatko-
wskj, ad Pensvoti Zdi S. Petri Węgierskj
laesivi mariti et ab eod. repulsam Consor-
tem in apsa de Jure Competen acto ab una,
et Perillrem admodo Rdum albertum Cano-
nicum Regularem Lateranq Conventq
Czerwenq Praepositum Wiedoftinen et
Kuklinen Patruum, Antonium, Sau-
rentium, Mariannam S. Joannis Mito-
bedzkj Consortem, Constantiam, Se-
trudim Annam virgines Innupta
Filiastros et Filiastras Miecznikowskie ot vo S. Matthiae Miecznikowskj Fratrem, Filios et Filias et
quidem maritt ac virgines Innupta
citt cum apsa fratrum et Enon Joannis
Mitobedzkj adhaerendo Inscriptioni
Certae p eundem Illrem Rndum Pa-
truum Sup Summam Duorum millium
Tyn Polon recognitt Coram actis au-
thcis Rni 2do pt obtent poenam Contu-
maciae ad Judicium Officij Pen pte
ab altera citt pro eo quatenq ipsa Sum-
mam restantem Mille Quingentorum
Tyn Polon ex Suma originali Duorum
millium Tyn provenien actrici una

cum

cum Provisione in Bonis Kuklino actis
authcis Rni Inscripti Pr coram Judicio in
Instanti Persolvant et realiter enumerent
seu quemonus solutionis magis afficit solvat
et enumeret igitur Citantur ad videndum et
audiendum ipsi ad praemissa per sententiam Judicij
officij Pen Stringi, Solutionem Summae Mil-
le Quingentorum Tyn Polon Una cum Pro-
visionibus ac poenis litis peremptorie
assignari et id quod Juris erit decerni et
sententiari Pr alias Citatione ipsi praemissa
fusius in se complectente in diem hodiernam
Lytme Cadens pars Prata actorea coram
Judicio officij Pr pltr Comparens et Trnum
eundem hodiernum per totum Judicium tractum
lme attentam memorati ptem Citatam ad
Jus Juridice per M. R. S. H. Gregorium Rokie-
cki de Bronowo Judlem tribus et ultra
Juris formam vicibus quatuor clamati
et vocati n tn Comparere in lucro soluti-
onis Summae alias in toto seu pro toto
lucro negotij sui Principalis ~~[illegible]~~
~~[illegible]~~ Judltr ac offse Una cum Provisione
Condemnavit, ulterioraque sibi ea in
Causa per Judicium Pen fieri et exequi
postulavit, et Judicium officij Pen Juri
Communi postulationique ejusdem actoreae
partis utilitate annuendo in vim ejusdem
lucri lme ea in Causa obtenti Decrevit,
Pendibusque Decernit, quatenus pars citata
Disparens Summam pro qua Convenitur
actrici Una cum provisione in Instanti
Solvat sub poena Bnis, quae in casu Dto
Pen Contraventionis, nempe Summae Patae
cum provisione n per solutionis, prout de facto
non est persoluta super eisdem Citatis non
Comparentibus exnunc decernitur, mlisque
Rni Gnalis Suprasensus Honestus Gregorius
Rokiecki de Bronowo Judlis ad publicandum
eandem Bnis poenam additur et deputatur
qui quidem mlis satisfaciendo Deputationi
Suae a Judicio Pen habitae memorati Bnis poe-
nam modo praemisso super eisdem Citatis dispa-
rent obtenti et Decretam ac ipsimet Citatos
Pen in Trno disparentes esse Banitos Juri

Comuni Contrarios et rebelles hic in atrio
Stubae Judicis ac in alijs locis publicationi
solito plurimis praesentibus variae conditionis et
sexus hominibus alta sua sonorosa et pro-
nica voce proclamavit, publicavit et
ad notitiam omnium ibidem adstantium in du-
biam deduxit de quo praesentibus de mandato eloco pu-
blicationis ad quae sedem sedens fecit
Relationem Postquam publicatio Bonis
poenam Judicium officij praesentibus profaciendo
in praemissis juxta praescriptum Juris Com-
munis executione causam hanc ad mandatum
loci Capneum seu nicos locorum Capneos sub
cuius vel quorum Jurisdictione praefati citri
disparentes cum Bonis et summis suis sub-
sunt vel consistunt remittit remisitque
Nemo vero eandem executionem offerre paragraphi
nec per se aut suas quasvis subordinatas
audebit impugnare personas idque sub poena
Bonis perpetuae. Cum impugnatur per Interposita
In Continenti M. R. G. H. Gregorij Rokie-
chi de Bronowo authei etc ad Bona
Kuklino F. 6ta post festa solennia Sa-
cri Pentecosten proxima anno praesentis tum
et ejus primam ex qua poena con-
tumaciae est obtenta tempestive
ante obtentionem aliquam in Una in-
tegra septimana detulit etc Scribatur
relatio juxta formam

Dilatio Inquisitionis Inter G. G. Gorski et Rzeszotarski

In Causa et actione Judiciaria Infrascripta
inter Instigatorem Judicij Officij praesentis ejusque
Delatorem G. Paulum Gorski actorem ab Una
et Ill. Petrum Goszczyński et Martianna
Grabińska Relictae Ill. Mathaei Rzeszotar-
ski Contentum Viduam Matrem tum Jacobum
et Felicianum Rzeszotarskie Filios Fratres
inter se Germanos atque Andream Maze-
wski et Magdalenam de Szymoniewskie

Conjuges

Conjuges et quid Maritalis Contra Cum
suj Mariti Authe et Assa Inhaerendo
protestationi Coram Actis Authis facta
et Offo M. et Ill. Arresto circa praesens
Citationem Interposita secundo post ob-
tenta Contumaciae poenam ad Judicium Offij
praesens parte ab altera Citata pro eo quia
ipsi non attentis legibus Rni sat severe
de Calumniationibus descriptis imo postpo-
sitis ejusdem legibus Ausi sunt se Acta nulla
habita ratione laedere diffamare honorem
Intaminatum verbis proposis traducere
irrealia nunquam probandae Obicere pro
quibus super Vobis decernendae et exten-
dendae Citant ad Videndum et audiendum
Sententia Ipsos Judicij Officij praesens
Stringi poenas personales et Crimena-
les irrogari ac id quod Juris erit decer-
ni et Sententiari praesens alias Citatione
eadem Latiore in se existens in Diem
hodiernam Lme Cadente et provenienti
partibus ipsis Utrisque et quidem Actorum pro
Citata Relicta ob Ill. Martianna de Grabin-
skie Rzeszotarska Consors Mater suo
et Filio suo nne pro Ill. Petrus
Goszczycki et Andreas Mazewski suo
et Contis suae nne pro Coram Judi-
cio Officij praesens Comparens et secum
Judicium Controvertens quibus Controver
sijs

sys. partium Judicium Officij Praesens Coram se inductis exauditis ad Affectationem partium Utramque ~~Da~~ Hocce Judicium dedit et Concessit Dilationem Inquisitionis Parti Utriq sup probationem et reprobationem Contentorum partis Actoreae ad Sequens Querelarum Castrensium Plocensium Terminos prius et proximius ab hinc infra Plocensem Celebrandum Conservandum Terminum partibus memorat Utriq in praeallegat Judicijs sine quavis ad litatione Comparendi peremptorium Sticq in Continens Mbi Rndi Gnalis H. G. Szlucecki de Bronowo Judlis palam Rzvit quia ipse &c: ad B. Pesq T. 4ta pt Festa Solennia Sacri Pentecosten proxa Praetent Anno Praesens tum et ejus primam ex qua poena Contumatiae est obtent &c: Scribat.

Dilatio Inquisitionis inter G. Maleuski ac M. Bromierski et Rosciszewski

Inter Actionibus infrascriptis Judiciarijs binis prima quidem inter Instigatorem Judicij Officij Praesens ejusq Delatores GG Carolum ac Jacobum Adamum et Hedvigim Maleuskie olim G. Martini ~~Cat~~ Maleuski Capitani Sacrae Regiae Maiestatis crudeliter interrempti Filios et Filiam et quidem Minorennes cum Tutore de Jure incumbentium authoritatibus

tatibus et assistentijs actores ab una
ac GG et M. Michaelem Bromirski
actualem homicidam Josephum Svento-
slaum Bromirski Ensiferum Visso-
grodien ac Hiacentum Rosciszewski ad
patratum hocce homicidium cooperatores et
Consultores adhaeredo proclamationi Capitis
olim G. Martini Maleuski crudeliter inter-
rempti cum solenni Proãne ac alijs docu-
mentis causa praesen iuvantibus secundo
post obtentam Contumaciae poenam ut
ad Causam praesen pertinere videbitur
ad Judicium Officij praesen parte ab altera
Citatos pro eo Quia ipsi non observatis
debite observandis legis tam divinae
quam humanae gradibus. Con praeceptaq
Divina procedendo ausi sunt temereq
praesumendo et praecipue ipsi M. Bromirski
Ensifer Vissogrodien et G. Rosciszewski
olim supplicatis Joannem et Josephum
Rose ac N. Karwowski suasu ipsorum et
Consilio ad auferendam vitam olim G. Mar-
tini Maleuski crudelissime et G. Michaelem
Bromirski ac suprafatis Rosse subordina-
runt et appreciarunt munere et ipsa
Consilia probuerunt qui taliter subordinati
primo in oppido Drobin ad eundem
suprafatum G. Maleuski conjaculatarunt
ac post eandem Conjaculationem ~~ad~~ G. Ro-
sciszewski ac
~~M. Bromirski~~ M. Bromirski suasi ad
nefandam

nefandi scelus Consilio intercipiendo viam
penes villam Setropie suprafatto olim
G. Maleuski occiderunt ac in vitam GG.
Feliciani Maleuski ac Stephani Ry-
bicki discendens ex B. Cybulino tum et
pro accipiendo hocce Corpore e loco de-
licti supponendo esse in ibidem G. Carolum
Maleuski Fratrem crudeliter interrem-
pti germanum suasu: hoc tempore
M. Bromirski Enisiferi Vipogrodiens
itidem viam liberam interceperunt
ac post eosdem oppresserunt in vitam
mahinarunt omniaque ex subordinatione
ipsorum et Consilio peregerunt ipse vero
G. Michael Bromirski cum subordinatis
suprafatto Rosse ac N. Karwouski
suppliciatto sine Justa ratione ex op-
pido Drobin suprafato olim G. Marti-
no Maleuski viam liberam interce-
perunt oppresserunt ac post ad bom-
bardas et sclopeta se se praeripiendo
adeundo conjaculati ~~sunt~~ lataliter post-
que conjaculationem pedester fugiens
cum famejs assequendo enormiter con-
vulnerarunt et occiderunt post fataque
ejusdem olim G. Maleuski innumerabiles
excessus varijs in locis peregerunt perque
praemissa leges tam Divinas quam humanas

transgr

transgressi sunt poenasque exinde emergentes
ratione tantorum excessuum succubuerunt
per quibus citant personam altera quoque inter
Instigatorem Judicij Officij personam ejusque Delatorem
G. Hiacentum Rosciszewski Actt. ab una
et GG. Carolum Parentem et Adamum Fili-
um Malewskie olim G. Martini Malewski
Capitani Gvardiae Sacrae Regiae Majestatis
Fratrem et Filiastrum Germanos tum
Josephatam Bromirska Relictt. olim G. Marti-
ni Malewski Capitani Gvardiae Sacrae
Regiae similiter ad Causam suprascriptam
implicantem et fortiter involventem
adhaerendo Mandatoni Suae Coram Actis au-
thenticis Regni factae ad Judicium Officij personam
parte ab altera Citatos pro eo quia ipsi
spretis legibus et Constitutionibus Regni Con-
directos vel indirectos Calumniatores et Hono-
ris detractores sat rigore descriptis
ausi sunt ac temere praesumpserunt
spe alicujus lucri ex se Actore errogandi
olim Joannem Rossy Actualem olim G. Mar-
tini Malewski Capitani Gvardiae Sacrae
Regiae Majestatis homicidam tum circa
intrusionem ad carceres quam varijs atque
temporibus blandis suis verbis et pollicita-
tionibus et praecipue declaratione non privare
vita aut Condonare poenas quasvis Corropo-
rales. Decretum Judicij Officij personam super-
praefatt. Rossy ex vi delicti ejus imposito inde li-
berum

berum quod si ad se Actt hoc nefandum
per ipsos patratae necis applicaverit scelus
seducere qui taliter ipsmo subventionis mo:
dis seductus se Actt nullius culpae con:
scium imo Innocuum circa turturata
Confessata per officium Civile ex ipsis ex:
cerpta ac si ipse superinduxisset ad pa:
trandam necem in Persona dicti G. Marti:
ni Malewski Capitani Guardiae Sa:
crae Regiae Maiestatis quod nun:
quam probabit insimulavit ac
tandem circa ultimum vitae suae
agonem in ipsa acie praemissa omnia
in praesentia multorum variae conditio:
nis hominum protunc adstantium
reclamavit vos tamen his omnibus
non attentis verum in summam ag:
gravationem honoris et fortunae
procedendo processum sibi actori
aggravatione et indebite intuitu
causae necis instituerunt ~~et inde~~
~~traxerunt per quibus super ipsis~~
~~decernere et extendere praesentes~~
perindeque se Actt in quopiam non
redarguendum in honore aequiparatur vitae
calumniarunt in litis expensas indu:
xerunt poenasque in legibus Rnum quam
ex ratione procurationis falsae recognitionis
alieni

alieni honoris detractores succubuerunt #
alias citationibus ipsis utrisq. latioribus
in se existentibus in omni hodiernam legitime cadentibus
et provenientibus partibus ipsis utrisq.
et quidem Actt. G. Carolus Maleuski olim
G. Martini Maleuski Capitani Gvardiae
crudeliter interrempti Frater germanus
suo et aliorum Actt. nomine citata pro Interesse
M. Josephi Swientoslaj Bromirski Ensiferi
Vissogrodien. personaliter pro interesse
G. Hiacenti Rosciszewski per eund.
G. Rosciszewski personaliter pro In-
teresse G. Michaelis Bromirskij per
G. Joannem Chmielewski Coram
Judicio Officij Pren. Compare et Secum Ju-
dicialiter controvertentibus
quibus Controversijs pluribus
Judicij Officij Pren. Comparen-
tibus et Secum Judicialiter
coram se Judicio exauditis teneri
partes utrasq. docere de Trno et
contentis docuerunt prosequi
injunxit in prosecutione Judicium
decidendo Terminos partium
utr. Controversijs utrarumq. Coram
se inductis auditis ad affectatio-
nem partis Originaliter Actoreae
et in se Traxerunt pro quibus super hocce
decernendo et extendendo praestitant

hocce Judicium dedit et concessit
Dilationem scrutini Improbatio-
nem obiectae necis ac Complici-
tatis parti vero Citatae in emen-
dationem si vult scrutinij aut In-
quisitionis etiam in Actoratu G.
Roscisz[illegible]ski in sequentibus Judicijs
suis educen[illegible] Conservando Termi-
num partibus memoratis utrisq[illegible]
in appreallegatis Judicijs sine
quavis adatatione Comparen-
di peremptorium Decreti sui
vigore.

Dilatio Inquisitionis inter GG Lisowskie et
Sielskie

In Causis et Actionibus Judiciarijs Infrascri-
ptis binis prima quidem Inter Instigato-
rem Judicij Officij praesentis ejusq[illegible] Delatores
NN Thomam Lisowski ac Consortem ejus
et quidem Maritatam Consortem cum sui
Mariti authoritate et assistentia Actt
ab una et NN Hiacentum Albertum Lu-
cam atq[illegible] Agnethem N. Joannis Kowalewski
Consortem Sielskie Fratres et Sororem inter se Germanos et
quidem Maritatam Consortem cum sui mariti au-
thoritate et assistentia ~~Actt ab una~~ inhaerendo
Protestationibus vulnerum obductionibus secundo
post obtentam Contumaciae poenam ad Judicium
Officij praesentis parte ab altera Citatos pro eo
quia ipsi in Contrarium legum Rni fidendo

causi

ausi sunt temereq praesumpserunt Actt ubiq
locorum diffamare, laedere, irrealia nunquam pro-
banda obicere convulnerare vulnera in obduc-
tione specificata infligere hospicium in civitate
Rocen invadere in vitam diffadare vestes
persecare ubiq locorum opprimere aliasq per
multas violentias et rixas omnimoda inqui-
sitione probandas et deducendas peragere et
perpetrare per quod Cor leges Rni processe-
runt penasq exinde emergentes succubu-
erunt et quibus superessis decernendis et extendendis
citans igitur ad videndum et audiendum pœnis
crumenalibus et personalibus per ipsos
succubitis ~~sunt~~ sententia Judicij Officij
praesens stringi pœnis condignis puniri ac
id quod Juris et Justitiae erit statui et sen-
tentiari praesens ~~alias citat~~ altera quoq inter
Instigatorem Judicij Officij praesens ejusq delato-
res SS Albertum et Agnethem S Joannis Kowalski
Consortem Sielskie et quia Maritatam
Consortem cum Sui Mariti authoritate
et assistentia Actt ab una et Dn Franci-
scum Parentem et Thomam Filium Liso-
wskie Jacobum Miszenski adhaerendo Pro-
testationibus authen factis secundo post ob-
tentam Contumaciae pœnam ad Judicium
Officij praesens parte ab altera citatos pro eo
Quia ipsi vilipensis legibus Rni eisdemq
perspositis non observata vicinitatis amici-
tia sed Actt varijs in locis laeserunt diffama-
runt contemptuerunt irrealia nunquam

probanda

probanda obiecerunt in duellum lege pu-
blica vetitum provocarunt in vitam palam
ac manifeste diffidarunt aliosque per
multas violentias in Interrogatorijs
specificatas omni Inquisitionum genere
probandas pegerunt et perpetrarunt
perque promissa leges Rni transgressi sunt
poenasque exinde emergentes succubuerunt
et in se traxerunt pro quibus superijs
decernendis et extendendis ac nihilominus
pro poenis distinctim super ipsis irrogan-
dis per citatos ad videndum et audiendum
ipsos per sentiam Judicij Officij praesentis
ad satisfactionem litis expensarum stringi
ac id quod Juris erit decerni et sententiari
praesentis alias citationibus ipsis utrisque citatio-
ribus in se existentibus in diem hodiernam
cadentibus et provenientibus partibus ipsis
utrisque et quidem Actorea per G. Joannem
Chmielewski citata simul et Actorea per
N. Agnethem de Sulskie Kowalska N.
Joannis Kowalski Consortem in assisten-
tia G. Josephi Grabia Suae et aliorum citatorum
et Actt nomine personaliter coram Judi-
cio Officij praesentis comparentibus et secum
Judicialiter controvertentibus quibus par-
tium controversijs Judicium Officij praesentis
coram se Inductis auditis combinatis partium
actoratibus et reatibus Judicium terminos

earundem

earundem partium decidendo ad affectationem
earundem partium utrarumque hocce Judicium
dedit et Concessit Dilationem Inquisitio-
nis parti utrique super contenta Citationum
et Protestatione partium ad sequentes
Querelarum Castrensium Plocensium Terminos
prius et proxime ab hinc in Castro Plocensi
celebrandos Conservando Terminum
partibus memoratis utrisque in praealle-
gatis Judiciis et quavis adcitatione
Comparendi peremptorium Decreti
Sui vigere.

Major Inter GG Karwosieckie et Man
kowskie ac Mcos Lossockie.

In termino hodierno ex adcitatione Literali
Agitto Castrensi Capitto Plocensi Tenoris Sequens
Thomas Gregorius etc Vobis Mcis Annae
seu alterius nominis de Zorawskie et Dime-
trio Lossocki Ensiferis Zakroczimensi Conju-
gibus parentibus atque pupillis seu filiis vestris
Successoribus et Ignosi Zorawski Triboni Plo-
censi si ad Causam Spectare videamini de
personis ponisque vestris generaliter omnibus
etc ad Instantiam GG Gabrielis Karwo-
siecki et Alberti Mankowski Consortisque
ejus tutoris ejusdem G Karwosiecki Dapiferi
Podolie actis qui vos et quidem Minorennis
in assistentia tutoris Citant seu potius ad
paratum processum seu potius paratumque
Decretum Injunctae Solutionis Summae
Mille Centum viginti Quinque Tymphonum
per Judicium Officii nostri inter moder-
nos actores ab una et vos parte ab al-
tera prosecuto quo decreto licet eadem Summa ori-
ginalis cum provisione totali ad mentem
inscriptionis per Septem Tymphones a
quolibet Centum inscripto est parti actoreae

Adjudicatis attamen vos eandem persol
vere recusatis neque summam originalem ~~recus~~ solvere vultis igitur ad citami
ni ad supra scriptum Decretum adviden
dumque et audiendum vos ad solutionem praemis
sae summae originalis et totaliter provi
sionalis sententiae Judicij Officij nostri Strin
gitsatis factionem ac contraventionem
Decreto memorato injungi acid quod juris
erit decerni et sententiari praesentibus sitis ter
mino parituri et judicialiter responsuri
Datum in Cro Plocensi Feria secunda ante 7
N S Joannis Baptistae prima Anno
Domini 1747mo In diem hodiernam
legitime cadente et provenientem partibus
pro utrisque et quidem actorea per Mattheum
Mankowski Dapiferum Podoliae
suo et aliorum actorum nomine pler citata
per G Antonium Chmielewski Burgrabium
Castrensem Plocensem coram Judicio Officij praesentem
comparentem et secum judicialiter ad repositionem
quae Chmielewski hocce Judicium dedit
et concessit dilationem Majoris Mco Dime
trio Lassocki Ensifero Zakrocimensi ex
quo causas majoris importantiae in
Judicijs Rosanae pro tunc cum alijs perso
nis attentat quam realibus literatorijs docu
mentis probabit cum caeteris citatis Judi
cium praesens causam praesentem suspendit
ad sequentes Querelatores Castrensem Plo
censem terminos proximius ab hinc in Cro
Plocensi celebrandos conservando terminum
partibus memorato utrisque in praeallegato Judi
cijs sine quavis ad citatione comparen
di peremptorium In continenti Mtis Rni
Gnalis A Gregorius Sokiecki de Bronowo
authus et Jurato palam vit quia ipsi
citationem literalem sigillo per terminis praesentem
serviens etc ad Bona Radzanowo Juxta
datam in citatione positam detulit po
suit reliquit et de positione notificavit
de quo praesentem Mtis fecit re
lationem. Ex clusa pro uno anno
post Decretum jam exoluta povisione.

